



## ভোটাৰ তালিকা 2026 S03 অসম

বিধানসভা সমষ্টিৰ নম্বৰ, নাম আৰু সংৰক্ষণৰ স্থিতি : 62 - বিল্লাকান্দী (সাধাৰণ)		খণ্ড নং : 191																			
এই বিধানসভা সমষ্টিত কোন সংসদীয় সমষ্টিৰ অন্তৰ্গত তাৰ নম্বৰ, নাম আৰু সংৰক্ষণ স্থিতি : 10 - কাজিৰঙা (সাধাৰণ)																					
1. সংশোধনৰ বিৱৰণ																					
সংশোধনৰ বছৰ	2026	তালিকাৰ চিনাক্তকৰণ																			
ভিত্তি তাৰিখ	01-04-2026	বিশেষ সংশোধন, 2026 চনৰ পূৰ্বৰ 2025 চনৰ মূল তালিকাৰ লগত থকা সংযোজন সমূহ একত্ৰিতকৰণ কৰা তালিকা।																			
সংশোধনৰ প্ৰকাৰ	বিশেষ সংশোধন 2026																				
প্ৰকাশনৰ তাৰিখ	23-03-2026																				
2. খণ্ড আৰু ভোটগ্ৰহন কেন্দ্ৰৰ বিৱৰণ																					
খণ্ডৰ অন্তৰ্গত এলেকা সমূহৰ নম্বৰ আৰু নাম																					
1-স্বপুৰ গাওঁ	<table border="1" style="width: 100%; border-collapse: collapse;"> <tr> <td>মূল চহৰ/গাওঁ</td> <td>: স্বপুৰ গাওঁ</td> </tr> <tr> <td>ৱাৰ্ড নং</td> <td>:</td> </tr> <tr> <td>ডাকঘৰ</td> <td>: নিলবাগান (অংশ ১)</td> </tr> <tr> <td>পুলিচ থানা</td> <td>: মোৰাঝাৰ</td> </tr> <tr> <td>ব্লক</td> <td>: বিল্লাকান্দি (অংশ)</td> </tr> <tr> <td>ৰাজহ চক্ৰ</td> <td>: ডবকা (অংশ)</td> </tr> <tr> <td>জিলা</td> <td>: হোজাই</td> </tr> <tr> <td>পিনকোড</td> <td>: 782445</td> </tr> </table>					মূল চহৰ/গাওঁ	: স্বপুৰ গাওঁ	ৱাৰ্ড নং	:	ডাকঘৰ	: নিলবাগান (অংশ ১)	পুলিচ থানা	: মোৰাঝাৰ	ব্লক	: বিল্লাকান্দি (অংশ)	ৰাজহ চক্ৰ	: ডবকা (অংশ)	জিলা	: হোজাই	পিনকোড	: 782445
মূল চহৰ/গাওঁ	: স্বপুৰ গাওঁ																				
ৱাৰ্ড নং	:																				
ডাকঘৰ	: নিলবাগান (অংশ ১)																				
পুলিচ থানা	: মোৰাঝাৰ																				
ব্লক	: বিল্লাকান্দি (অংশ)																				
ৰাজহ চক্ৰ	: ডবকা (অংশ)																				
জিলা	: হোজাই																				
পিনকোড	: 782445																				
3. ভোটগ্ৰহন কেন্দ্ৰৰ বিৱৰণ																					
ভোটগ্ৰহন কেন্দ্ৰৰ নম্বৰ আৰু নাম :		ভোটগ্ৰহন কেন্দ্ৰৰ প্ৰকাৰ (পুৰুষ/মহিলা/সাধাৰণ)		সাধাৰণ																	
191 - স্বপুৰ গাওঁ মোক্তাব স্কুল (ৰুম নং-১)		খণ্ডৰ অন্তৰ্গত সহায়ক ভোটগ্ৰহন কেন্দ্ৰৰ সংখ্যা :		0																	
ভোটগ্ৰহন কেন্দ্ৰৰ ঠিকনা :																					
স্বপুৰ গাওঁ মোক্তাব স্কুল, ৰুম নং ১, স্বপুৰ গাওঁ																					
4. ভোটাৰৰ সংখ্যা																					
আৰম্ভনি ক্ৰমিক নং	শেষ ক্ৰমিক নং	মুঠ ভোটাৰ																			
		পুৰুষ	মহিলা	৩য় লিঙ্গ	মুঠ																
1	1140	567	540	0	1107																

নিৰ্বাচক পঞ্জীয়ন বিষয়াৰ স্বাক্ষৰ

Nazri Naksha



Google Map View



Polling Station Building Front View



ভোটগ্ৰহন কেন্দ্ৰৰ সন্মুখৰ দৃশ্য



Cad View

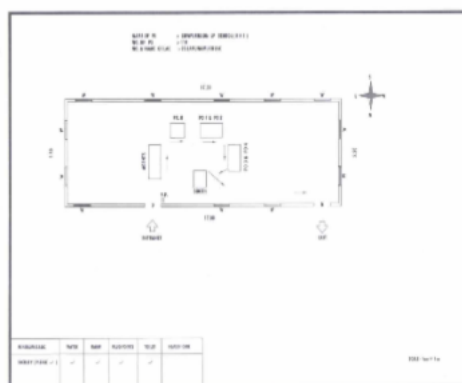

Key MAP View

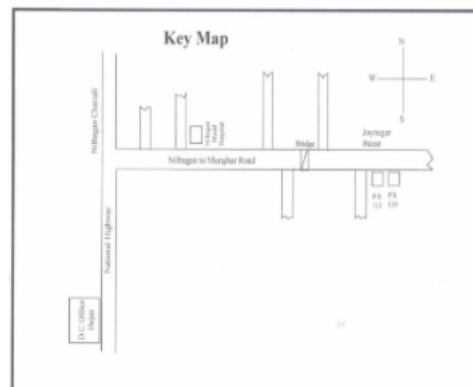



1 নাম : মায়ারূণ নেছা স্বামীৰ নাম : আব্দুল লতিফ ঘৰ নং : 2 বয়স : 60 লিঙ্গ : মহিলা	DCS1104569 ফটো উপলব্ধ	2 নাম : সুৰজ আলী পিতাৰ নাম : ময়না মিয়া ঘৰ নং : 2 বয়স : 45 লিঙ্গ : পুৰুষ	DCS1104570 ফটো উপলব্ধ	3 নাম : ফিৰুজ আলী পিতাৰ নাম : ময়না মিয়া ঘৰ নং : 2 বয়স : 40 লিঙ্গ : মহিলা	DCS1104592 ফটো উপলব্ধ
4 নাম : চুলতানা বেগম স্বামীৰ নাম : সুৰজ আলী ঘৰ নং : 2 বয়স : 39 লিঙ্গ : মহিলা	DCS1104581 ফটো উপলব্ধ	5 নাম : ইমৰানা বেগম পিতাৰ নাম : আব্দুল লতিফ ঘৰ নং : 2 বয়স : 27 লিঙ্গ : মহিলা	DCS6257554 ফটো উপলব্ধ	S2 6 নাম : নাজিয়া বেগম স্বামীৰ নাম : মোঃ নাজিৰ হুছেইন ঘৰ নং : 2 বয়স : 29 লিঙ্গ : মহিলা	DCS0453563 ফটো উপলব্ধ
7 নাম : আব্দুল ছাত্তাৰ পিতাৰ নাম : ছফৰ আলী ঘৰ নং : 9 বয়স : 64 লিঙ্গ : পুৰুষ	DCS1104605 ফটো উপলব্ধ	8 নাম : জাবেদা বেগম স্বামীৰ নাম : আব্দুল ছাত্তাৰ ঘৰ নং : 3 বয়স : 50 লিঙ্গ : মহিলা	DCS1104616 ফটো উপলব্ধ	9 নাম : মবারক আলী পিতাৰ নাম : বাবৰু মিয়া ঘৰ নং : 9 বয়স : 48 লিঙ্গ : পুৰুষ	DCS1104638 ফটো উপলব্ধ
10 নাম : আব্দুৰ ৰৌফ পিতাৰ নাম : আব্দুল ছাত্তাৰ ঘৰ নং : 3 বয়স : 39 লিঙ্গ : পুৰুষ	DCS1104627 ফটো উপলব্ধ	11 নাম : আনৱাৰ হুছেইন পিতাৰ নাম : আব্দুল ছাত্তাৰ ঘৰ নং : 9 বয়স : 34 লিঙ্গ : পুৰুষ	DCS1104650 ফটো উপলব্ধ	12 নাম : আলাতাৰ হুছেইন পিতাৰ নাম : আব্দুল ছাত্তাৰ ঘৰ নং : 9 বয়স : 27 লিঙ্গ : পুৰুষ	DCS0361881 ফটো উপলব্ধ
R 13 নাম : ইয়াছমিন বেগম পিতাৰ নাম : আব্দুল ছাত্তাৰ ঘৰ নং : 9 বয়স : 26 লিঙ্গ : মহিলা	DCS0585208 ফটো উপলব্ধ	14 নাম : আজমিনা বেগম স্বামীৰ নাম : আব্দুৰ ৰুফ. ঘৰ নং : 3 বয়স : 26 লিঙ্গ : মহিলা	DCS0361642 ফটো উপলব্ধ	15 নাম : জাকিৰ হুছেইন পিতাৰ নাম : আব্দুল ছাত্তাৰ ঘৰ নং : 9 বয়স : 23 লিঙ্গ : পুৰুষ	DCS1829266 ফটো উপলব্ধ
16 নাম : সুহানা বেগম স্বামীৰ নাম : আনৱাৰ হুছেইন ঘৰ নং : 03 বয়স : 22 লিঙ্গ : মহিলা	DUU0019737 ফটো উপলব্ধ	17 নাম : সফিকুৰ ৰহমান পিতাৰ নাম : আব্দুল জব্বাৰ ঘৰ নং : 8 বয়স : 57 লিঙ্গ : পুৰুষ	DCS1104672 ফটো উপলব্ধ	18 নাম : আয়শা বেগম স্বামীৰ নাম : সফিকুৰ ৰহমান ঘৰ নং : 8 বয়স : 52 লিঙ্গ : মহিলা	DCS1104729 ফটো উপলব্ধ
19 নাম : ৰাজুল ইছলাম পিতাৰ নাম : সফিকুৰ ৰহমান ঘৰ নং : 8 বয়স : 37 লিঙ্গ : পুৰুষ	DCS1104752 ফটো উপলব্ধ	20 নাম : নজৰুল ইছলাম পিতাৰ নাম : সফিকুৰ ৰহমান ঘৰ নং : 4 বয়স : 34 লিঙ্গ : পুৰুষ	DCS1104763 ফটো উপলব্ধ	21 নাম : ৰুকছানা বেগম স্বামীৰ নাম : ৰাজুল ইছলাম ঘৰ নং : 8 বয়স : 32 লিঙ্গ : মহিলা	DCS2087765 ফটো উপলব্ধ
22 নাম : ফাৰুক উদ্দিন পিতাৰ নাম : মুহিবুৰ ৰহমান ঘৰ নং : 8 বয়স : 29 লিঙ্গ : পুৰুষ	DCS0264390 ফটো উপলব্ধ	23 নাম : মাছুমা ফীৰ্দসী পিতাৰ নাম : আশ্বিকুৰ ৰহমান ঘৰ নং : 04 বয়স : 29 লিঙ্গ : মহিলা	DUU0111302 ফটো উপলব্ধ	24 নাম : বাছিৰা বেগম স্বামীৰ নাম : নজৰুল ইছলাম ঘৰ নং : 4 বয়স : 26 লিঙ্গ : মহিলা	DCS0590422 ফটো উপলব্ধ
25 নাম : জাকিৰা বেগম স্বামীৰ নাম : আহমদ আলী ঘৰ নং : 08 বয়স : 25 লিঙ্গ : মহিলা	DCS1999010 ফটো উপলব্ধ	26 নাম : আহমদ আলী পিতাৰ নাম : আশ্বিকুৰ ৰহমান ঘৰ নং : 8 বয়স : 28 লিঙ্গ : পুৰুষ	DCS0393215 ফটো উপলব্ধ	27 নাম : মুহিবুৰ ৰহমান পিতাৰ নাম : আব্দুল জব্বাৰ ঘৰ নং : 8 বয়স : 55 লিঙ্গ : পুৰুষ	DCS1104683 ফটো উপলব্ধ
28 নাম : ছিৰাজুৰ ৰহমান পিতাৰ নাম : আব্দুল জব্বাৰ ঘৰ নং : 8 বয়স : 53 লিঙ্গ : পুৰুষ	DCS1104694 ফটো উপলব্ধ	29 নাম : ছমচুন নেহাৰ স্বামীৰ নাম : মুহিবুৰ ৰহমান ঘৰ নং : 8 বয়স : 47 লিঙ্গ : মহিলা	DCS1104730 ফটো উপলব্ধ	30 নাম : আশ্বিকুৰ ৰহমান পিতাৰ নাম : আব্দুল জব্বাৰ ঘৰ নং : 8 বয়স : 46 লিঙ্গ : পুৰুষ	DCS1104707 ফটো উপলব্ধ



31 নাম : হৰিবৰ বহমান পিতাৰ নাম: আব্দুল জব্বাৰ ঘৰ নং : 8ঘ বয়স : 45 লিঙ্গ : পুৰুষ	DCS1104718 ফটো উপলব্ধ	32 নাম : জাহানাৰা বেগম স্বামীৰ নাম: আশিকুৰ বহমান ঘৰ নং : 8ঘ বয়স : 45 লিঙ্গ : মহিলা	DCS1104741 ফটো উপলব্ধ	33 নাম : পাৰবিন চুলতানা স্বামীৰ নাম: হৰিবৰ বহমান ঘৰ নং : 8ঘ বয়স : 40 লিঙ্গ : মহিলা	DCS1111939 ফটো উপলব্ধ
34 নাম : তাজ উদ্দিন পিতাৰ নাম: মুহিবুৰ বহমান ঘৰ নং : 8ক বয়স : 34 লিঙ্গ : পুৰুষ	DCS1111757 ফটো উপলব্ধ	35 নাম : নুৰন নেহাৰ স্বামীৰ নাম: চিৰাজুৰ বহমান ঘৰ নং : 8খ বয়স : 32 লিঙ্গ : মহিলা	DCS1111622 ফটো উপলব্ধ	36 নাম : মোঃ শৰিফ উদ্দিন পিতাৰ নাম: মুহিবুৰ বহমান ঘৰ নং : 8ক বয়স : 32 লিঙ্গ : পুৰুষ	DCS1111735 ফটো উপলব্ধ
37 নাম : আজিজুৰ বহমান পিতাৰ নাম: আব্দুল জব্বাৰ ঘৰ নং : ৫ বয়স : 62 লিঙ্গ : পুৰুষ	DCS1104774 ফটো উপলব্ধ	38 নাম : আমিনা খাতুন স্বামীৰ নাম: আজিজুৰ বহমান ঘৰ নং : ৫ বয়স : 54 লিঙ্গ : মহিলা	DCS1104785 ফটো উপলব্ধ	39 নাম : জব্বিৰ হুছেইন পিতাৰ নাম: আজিজুৰ বহমান ঘৰ নং : ৫ বয়স : 31 লিঙ্গ : পুৰুষ	DCS1111666 ফটো উপলব্ধ
40 নাম : জয়ফুল নেছা স্বামীৰ নাম: জাব্বিৰ হুছেইন ঘৰ নং : 5 বয়স : 24 লিঙ্গ : মহিলা	DUU0047795 ফটো উপলব্ধ	41 নাম : আয়শা বেগম স্বামীৰ নাম: আব্দুৰ বহমান ঘৰ নং : ৬ বয়স : 55 লিঙ্গ : মহিলা	DCS1104809 ফটো উপলব্ধ	42 নাম : চালেহা বেগম পিতাৰ নাম: আব্দুল জলিল ঘৰ নং : ৬ বয়স : 48 লিঙ্গ : মহিলা	DCS1104821 ফটো উপলব্ধ
43 নাম : আব্দুৰ বহিম পিতাৰ নাম: আব্দুল জলিল ঘৰ নং : ৭ বয়স : 52 লিঙ্গ : পুৰুষ	DCS1104832 ফটো উপলব্ধ	44 নাম : জবেদা খাতুন স্বামীৰ নাম: আব্দুৰ বহিম ঘৰ নং : ৭ বয়স : 39 লিঙ্গ : মহিলা	DCS1104843 ফটো উপলব্ধ	45 নাম : হাছিনা বেগম স্বামীৰ নাম: য়াছিৰ আৰাফাট গ্যা.। ঘৰ নং : ৮ বয়স : 39 লিঙ্গ : মহিলা	DCS1104912 ফটো উপলব্ধ
46 নাম : চাইদা আলিহা হাচিৰ পিতাৰ নাম: চেয়দ হাচিৰ আৰাফত গিহাঁপ ঘৰ নং : 8 বয়স : 21 লিঙ্গ : মহিলা	DUU0159566 ফটো উপলব্ধ	47 নাম : আব্দুল মন্নান পিতাৰ নাম: লাল মিয়া ঘৰ নং : ৯ বয়স : 55 লিঙ্গ : পুৰুষ	DCS1104923 ফটো উপলব্ধ	48 নাম : বাবিয়া বেগম পিতাৰ নাম: লাল মিয়া ঘৰ নং : ৯ বয়স : 53 লিঙ্গ : মহিলা	DCS1104945 ফটো উপলব্ধ
49 নাম : মনৱাৰা বেগম স্বামীৰ নাম: আব্দুল মন্নান ঘৰ নং : ৯ বয়স : 43 লিঙ্গ : মহিলা	DCS1104934 ফটো উপলব্ধ	50 নাম : দিলৱাৰ হুছেইন পিতাৰ নাম: তাহিৰ আলী ঘৰ নং : ৯ বয়স : 33 লিঙ্গ : পুৰুষ	DCS0239509 ফটো উপলব্ধ	51 নাম : অনোয়াৰ হুছেইন পিতাৰ নাম: তাহিৰ আলী ঘৰ নং : ৯ বয়স : 33 লিঙ্গ : পুৰুষ	DCS1104956 ফটো উপলব্ধ
52 নাম : আলতাব হুছেইন পিতাৰ নাম: তাহিৰ আলী ঘৰ নং : ৯ বয়স : 30 লিঙ্গ : পুৰুষ	DCS0239897 ফটো উপলব্ধ	53 নাম : মৌচুমি বেগম স্বামীৰ নাম: আনৱাৰ হুছেইন ঘৰ নং : ৯ বয়স : 28 লিঙ্গ : মহিলা	DCS0262774 ফটো উপলব্ধ	54 নাম : ছাজন আহমেদ পিতাৰ নাম: আব্দুল মন্নান ঘৰ নং : ৯ বয়স : 28 লিঙ্গ : পুৰুষ	DCS0434936 ফটো উপলব্ধ
55 নাম : নুৰ খাতুন নেছা স্বামীৰ নাম: ফখৰ উদ্দিন ঘৰ নং : ১০ বয়স : 48 লিঙ্গ : মহিলা	DCS1104978 ফটো উপলব্ধ	56 নাম : ছাবিৰ আহমেদ পিতাৰ নাম: ফখৰ উদ্দিন ঘৰ নং : ১০ বয়স : 25 লিঙ্গ : পুৰুষ	DCS0527606 ফটো উপলব্ধ	57 নাম : নচিম আহমেদ পিতাৰ নাম: ফখৰ উদ্দিন ঘৰ নং : 10 বয়স : 23 লিঙ্গ : পুৰুষ	DCS1479203 ফটো উপলব্ধ
58 নাম : তেৰাবান নেছা স্বামীৰ নাম: ইব্রাহিম আলী ঘৰ নং : ১১ বয়স : 65 লিঙ্গ : মহিলা	DCS1104990 ফটো উপলব্ধ	59 নাম : ছফিনা বেগম স্বামীৰ নাম: আজিৰ উদ্দিন ঘৰ নং : ১১ বয়স : 63 লিঙ্গ : মহিলা	DCS1105039 ফটো উপলব্ধ	60 নাম : ইছমাইল আলী পিতাৰ নাম: ইব্রাহিম আলী ঘৰ নং : ১১ বয়স : 46 লিঙ্গ : পুৰুষ	DCS1105006 ফটো উপলব্ধ



61	DCS1105017	ফটো উপলব্ধ	নাম : বহমত আলী পিতাৰ নাম: ইব্রাহিম আলী ঘৰ নং : ১১ বয়স : 42 লিঙ্গ : পুৰুষ
62	DCS1105040	ফটো উপলব্ধ	নাম : ফাতিমা বিবি স্বামীৰ নাম: ইছমাইল আলী ঘৰ নং : ১১ বয়স : 42 লিঙ্গ : মহিলা
63	DCS1105051	ফটো উপলব্ধ	নাম : হুছনা বেগম পিতাৰ নাম: আজিৰ উদ্দিন ঘৰ নং : ১১ বয়স : 36 লিঙ্গ : মহিলা
64	DCS1111699	ফটো উপলব্ধ	নাম : জয়ৰন চুলতানা লক্ষৰ স্বামীৰ নাম: বহমত আলী লক্ষৰ ঘৰ নং : ১১ বয়স : 33 লিঙ্গ : মহিলা
# 65	DCS1105073	ফটো উপলব্ধ	নাম : আছিয়া বেগম স্বামীৰ নাম: ইছহাক আহমেদ ঘৰ নং : 72 বয়স : 45 লিঙ্গ : মহিলা
66	DCS1105084	ফটো উপলব্ধ	নাম : মইনুল হক পিতাৰ নাম: আব্দুল হাফিজ ঘৰ নং : ১৩ বয়স : 65 লিঙ্গ : পুৰুষ
67	DCS1105095	ফটো উপলব্ধ	নাম : জমিলা বেগম স্বামীৰ নাম: মইনুল হক ঘৰ নং : ১৩ বয়স : 48 লিঙ্গ : মহিলা
68	DCS0547497	ফটো উপলব্ধ	নাম : ফাহিম আহমেদ পিতাৰ নাম: ময়নুল হক ঘৰ নং : ১৩ বয়স : 26 লিঙ্গ : পুৰুষ
69	DCS1105120	ফটো উপলব্ধ	নাম : বত্না বেগম স্বামীৰ নাম: আব্দুল ছুবুৰ ঘৰ নং : ১৪ বয়স : 42 লিঙ্গ : মহিলা
70	DCS0585588	ফটো উপলব্ধ	নাম : নাইচ উদ্দিন পিতাৰ নাম: আব্দুল ছুবুৰ ঘৰ নং : ১৪ বয়স : 25 লিঙ্গ : পুৰুষ
71	DUU0099408	ফটো উপলব্ধ	নাম : নেৱাজ উদ্দিন পিতাৰ নাম: আব্দুল ছুবুৰ ঘৰ নং : 14 বয়স : 22 লিঙ্গ : পুৰুষ
72	DCS1105131	ফটো উপলব্ধ	নাম : ময়মুন নেছা স্বামীৰ নাম: আজমল আলী ঘৰ নং : ১৫ বয়স : 55 লিঙ্গ : মহিলা
73	DCS1105142	ফটো উপলব্ধ	নাম : কুতুব উদ্দিন পিতাৰ নাম: আজমল আলী ঘৰ নং : ১৫ বয়স : 43 লিঙ্গ : পুৰুষ
74	DCS1105153	ফটো উপলব্ধ	নাম : মনোৱাৰা বেগম স্বামীৰ নাম: কুতুব উদ্দিন ঘৰ নং : ১৫ বয়স : 36 লিঙ্গ : মহিলা
75	DCS1105175	ফটো উপলব্ধ	নাম : পিয়াৰা বেগম স্বামীৰ নাম: নুৰুল হক ঘৰ নং : ১৬ বয়স : 45 লিঙ্গ : মহিলা
76	DCS1105186	ফটো উপলব্ধ	নাম : নাজিমা বেগম স্বামীৰ নাম: নুৰুল হক ঘৰ নং : ১৬ বয়স : 41 লিঙ্গ : মহিলা
77	DCS0261651	ফটো উপলব্ধ	নাম : নিজাম উদ্দিন পিতাৰ নাম: নুৰুল হক ঘৰ নং : ১৬ বয়স : 28 লিঙ্গ : পুৰুষ
78	DCS0261982	ফটো উপলব্ধ	নাম : আফৰিদ আহমেদ পিতাৰ নাম: নুৰুল হক ঘৰ নং : ১৬ বয়স : 28 লিঙ্গ : পুৰুষ
79	DCS1979772	ফটো উপলব্ধ	নাম : ফাৰহিদ আহমেদ পিতাৰ নাম: নুৰুল হক ঘৰ নং : ১৬ বয়স : 24 লিঙ্গ : পুৰুষ
80	DCS1704527	ফটো উপলব্ধ	নাম : ছাদিক আহমেদ পিতাৰ নাম: নুৰুল হক ঘৰ নং : ১৬ বয়স : 23 লিঙ্গ : পুৰুষ
81	DUU0008631	ফটো উপলব্ধ	নাম : নুজি ফা ইয়াছমিন স্বামীৰ নাম: ছাদিক আহমেদ ঘৰ নং : 16 বয়স : 21 লিঙ্গ : মহিলা
82	DUU0038232	ফটো উপলব্ধ	নাম : ফাতিমা বেগম স্বামীৰ নাম: নিজাম উদ্দিন ঘৰ নং : 16 বয়স : 21 লিঙ্গ : মহিলা
83	DUU0085290	ফটো উপলব্ধ	নাম : শাহনাজ আকতাৰ স্বামীৰ নাম: আফৰিদ আহমেদ ঘৰ নং : 16 বয়স : 21 লিঙ্গ : মহিলা
84	DUU0009902	ফটো উপলব্ধ	নাম : মেহতাব আহমেদ পিতাৰ নাম: নুৰুল হক ঘৰ নং : 16 বয়স : 20 লিঙ্গ : পুৰুষ
85	DCS1105197	ফটো উপলব্ধ	নাম : হিফজুন নেছা পিতাৰ নাম: ইউনুছ আলী ঘৰ নং : ১৭ বয়স : 55 লিঙ্গ : মহিলা
86	DCS1105200	ফটো উপলব্ধ	নাম : উমৰ উদ্দিন পিতাৰ নাম: নজিৰ উদ্দিন আহমেদ ঘৰ নং : ১৮ বয়স : 54 লিঙ্গ : পুৰুষ
87	DCS1105266	ফটো উপলব্ধ	নাম : কুশ্বিদা বেগম স্বামীৰ নাম: ওমৰ উদ্দিন ঘৰ নং : ১৮ বয়স : 46 লিঙ্গ : মহিলা
88	DCS1111917	ফটো উপলব্ধ	নাম : চুৰাইয়া বেগম স্বামীৰ নাম: আৰিফ উদ্দিন ঘৰ নং : ১৮ বয়স : 38 লিঙ্গ : মহিলা
89	DCS0085928	ফটো উপলব্ধ	নাম : মাৰজিনা বেগম স্বামীৰ নাম: শৰিফ উদ্দিন ঘৰ নং : ১৮ বয়স : 37 লিঙ্গ : মহিলা
90	DCS6285852	ফটো উপলব্ধ	নাম : চুৰাইয়া বেগম পিতাৰ নাম: আব্দুল কালাম আজাদ ঘৰ নং : 18 খ বয়স : 21 লিঙ্গ : মহিলা



91 নাম : বাহাৰ উদ্দিন পিতাৰ নাম: নাজিৰ উদ্দিন আহমেদ ঘৰ নং : 1৮ক বয়স : 48 লিঙ্গ : পুৰুষ	DCS1105211 ফটো উপলব্ধ	92 নাম : আব্দুল কালাম আজাদ পিতাৰ নাম: নাজিৰ উদ্দিন আহমেদ ঘৰ নং : 1৮খ বয়স : 45 লিঙ্গ : পুৰুষ	DCS1105222 ফটো উপলব্ধ	93 নাম : বুকছানা বেগম স্বামীৰ নাম: বাহাৰ উদ্দিন ঘৰ নং : 1৮ক বয়স : 42 লিঙ্গ : মহিলা	DCS1105277 ফটো উপলব্ধ
94 নাম : শুবীফ উদ্দিন পিতাৰ নাম: নাজিৰ উদ্দিন আহমেদ ঘৰ নং : 1৮গ বয়স : 41 লিঙ্গ : পুৰুষ	DCS1105233 ফটো উপলব্ধ	95 নাম : নজমা বেগম স্বামীৰ নাম: আব্দুল কালাম আজাদ ঘৰ নং : 1৮খ বয়স : 39 লিঙ্গ : মহিলা	DCS1105288 ফটো উপলব্ধ	96 নাম : আৰিফ উদ্দিন পিতাৰ নাম: নাজিৰ উদ্দিন আহমেদ ঘৰ নং : 1৮গ বয়স : 37 লিঙ্গ : পুৰুষ	DCS1105244 ফটো উপলব্ধ
97 নাম : বশিদ আলুম পিতাৰ নাম: নাজিৰ উদ্দিন আহমেদ ঘৰ নং : 1৮গ বয়স : 36 লিঙ্গ : পুৰুষ	DCS1111906 ফটো উপলব্ধ	98 নাম : ইকবাল হুছেইন পিতাৰ নাম: নাজিৰ উদ্দিন আহমেদ ঘৰ নং : 1৮গ বয়স : 34 লিঙ্গ : পুৰুষ	DCS0086389 ফটো উপলব্ধ	99 নাম : বহিমা বিবি স্বামীৰ নাম: নাজিৰ উদ্দিন আহমেদ ঘৰ নং : 1৯ বয়স : 70 লিঙ্গ : মহিলা	DCS1105324 ফটো উপলব্ধ
100 নাম : কপিল উদ্দিন পিতাৰ নাম: নাজিৰ উদ্দিন আহমেদ ঘৰ নং : 1৯ বয়স : 43 লিঙ্গ : পুৰুষ	DCS1105299 ফটো উপলব্ধ	101 নাম : আনৱাৰা বেগম পিতাৰ নাম: নাজিৰ উদ্দিন আহমেদ ঘৰ নং : 1৯ বয়স : 40 লিঙ্গ : মহিলা	DCS1105313 ফটো উপলব্ধ	102 নাম : কুৰ্শিদ আলুম পিতাৰ নাম: নাজিৰ উদ্দিন আহমেদ ঘৰ নং : 1৯ বয়স : 38 লিঙ্গ : পুৰুষ	DCS1105302 ফটো উপলব্ধ
103 নাম : মৰিয়ম বেগম স্বামীৰ নাম: কপিল উদ্দিন ঘৰ নং : 1৯ বয়স : 37 লিঙ্গ : মহিলা	DCS0579698 ফটো উপলব্ধ	104 নাম : চমচুল আলুম পিতাৰ নাম: নাজিৰ উদ্দিন আহমেদ ঘৰ নং : 1৯ বয়স : 36 লিঙ্গ : পুৰুষ	DCS1105335 ফটো উপলব্ধ	105 নাম : ছাইদুল আলুম মাতৃৰ নাম: নাজিৰ উদ্দিন আহমেদ ঘৰ নং : 1৯ বয়স : 34 লিঙ্গ : পুৰুষ	DCS1105346 ফটো উপলব্ধ
106 নাম : ৰুণ বেগম স্বামীৰ নাম: খুৰশিদ আলুম ঘৰ নং : 1৯ বয়স : 27 লিঙ্গ : মহিলা	DCS0434514 ফটো উপলব্ধ	107 নাম : তছলিমা বেগম স্বামীৰ নাম: ছাইদুল আলুম ঘৰ নং : 1৯ বয়স : 25 লিঙ্গ : মহিলা	DCS0579672 ফটো উপলব্ধ	108 নাম : মোহাম্মদ আৰিফ উদ্দিন পিতাৰ নাম: আব্দুল হাছিম ঘৰ নং : 20 বয়স : 45 লিঙ্গ : পুৰুষ	DCS1105380 ফটো উপলব্ধ
109 নাম : মোহাম্মদ কমৰ উদ্দিন পিতাৰ নাম: আব্দুল হাছিম ঘৰ নং : 20 বয়স : 37 লিঙ্গ : পুৰুষ	DCS1105357 ফটো উপলব্ধ	110 নাম : ৰুবিনা বেগম স্বামীৰ নাম: মোহাম্মদ কমৰ উদ্দিন ঘৰ নং : 20 বয়স : 29 লিঙ্গ : মহিলা	CBD0463224 ফটো উপলব্ধ	111 নাম : ছাদিয়া খানম পিতাৰ নাম: মোহাম্মদ আৰিফ উদ্দিন ঘৰ নং : 20 বয়স : 20 লিঙ্গ : মহিলা	DUU0088062 ফটো উপলব্ধ
112 নাম : জৰিনা বিবি স্বামীৰ নাম: মনোহৰ আলী ঘৰ নং : 22 বয়স : 80 লিঙ্গ : মহিলা	DCS1105426 ফটো উপলব্ধ	113 নাম : আব্দুল মতিন পিতাৰ নাম: মনোহৰ আলী ঘৰ নং : 22 বয়স : 54 লিঙ্গ : পুৰুষ	DCS1105415 ফটো উপলব্ধ	114 নাম : ৰাবিয়া বেগম স্বামীৰ নাম: আব্দুল মতিন ঘৰ নং : 22 বয়স : 50 লিঙ্গ : মহিলা	DCS1105437 ফটো উপলব্ধ
115 নাম : ছালমান আহমেদ পিতাৰ নাম: ফৰিছ উদ্দিন ঘৰ নং : 21 বয়স : 23 লিঙ্গ : পুৰুষ	DCS1433796 ফটো উপলব্ধ	116 নাম : মো আব্দুল্লা পিতাৰ নাম: আব্দুল মতিন ঘৰ নং : 21 বয়স : 21 লিঙ্গ : পুৰুষ	DCS6270227 ফটো উপলব্ধ	117 নাম : আবিদুৰ ৰহমান পিতাৰ নাম: আব্দুল মতিন ঘৰ নং : 21 বয়স : 20 লিঙ্গ : পুৰুষ	DUU0097717 ফটো উপলব্ধ
118 নাম : নজৰুল ইছলাম পিতাৰ নাম: হাজী আব্দুল ছাত্তাৰ ঘৰ নং : 22 বয়স : 55 লিঙ্গ : পুৰুষ	DCS0263392 ফটো উপলব্ধ	119 নাম : জমিলা বেগম স্বামীৰ নাম: নজৰুল ইছলাম ঘৰ নং : 22 বয়স : 47 লিঙ্গ : মহিলা	DCS0263384 ফটো উপলব্ধ	120 নাম : ইয়াহিয়া ; পিতাৰ নাম: নজৰুল ইছলাম ঘৰ নং : 22 বয়স : 28 লিঙ্গ : পুৰুষ	DCS0263434 ফটো উপলব্ধ



121 নাম : আব বক্কৰ পিতাৰ নাম: নজৰুল ইছলাম ঘৰ নং : ২২ বয়স : 23 লিঙ্গ : পুৰুষ	DCS1491117 ফটো উপলব্ধ	122 নাম : নূৰ উদ্দিন পিতাৰ নাম: কালা মিয়া ঘৰ নং : ২৩ বয়স : 67 লিঙ্গ : পুৰুষ	DCS1105506 ফটো উপলব্ধ	123 নাম : আছাৰুন নেছা স্বামীৰ নাম: নূৰ উদ্দিন ঘৰ নং : ২৩ বয়স : 52 লিঙ্গ : মহিলা	DCS1105517 ফটো উপলব্ধ
124 নাম : ছয়দুৰ বহমান পিতাৰ নাম: নূৰ উদ্দিন ঘৰ নং : ২৩ বয়স : 36 লিঙ্গ : পুৰুষ	DCS1105528 ফটো উপলব্ধ	125 নাম : মুহিবুৰ বহমান পিতাৰ নাম: নূৰ উদ্দিন ঘৰ নং : ২৩ বয়স : 33 লিঙ্গ : পুৰুষ	DCS1105539 ফটো উপলব্ধ	126 নাম : ফহিমদা বেগম স্বামীৰ নাম: ছয়দুৰ বহমান ঘৰ নং : ২৩ বয়স : 23 লিঙ্গ : মহিলা	DCS1491695 ফটো উপলব্ধ
127 নাম : বহিম উদ্দিন পিতাৰ নাম: নূৰুল হক ঘৰ নং : ২৪ বয়স : 60 লিঙ্গ : পুৰুষ	DCS1105540 ফটো উপলব্ধ	128 নাম : কমৰুন নেছা স্বামীৰ নাম: বহিম উদ্দিন ঘৰ নং : ২৪ বয়স : 58 লিঙ্গ : মহিলা	DCS1105551 ফটো উপলব্ধ	129 নাম : মুজিবুৰ বহমান পিতাৰ নাম: বহিম উদ্দিন ঘৰ নং : ২৪ বয়স : 39 লিঙ্গ : পুৰুষ	DCS1105562 ফটো উপলব্ধ
130 নাম : জিয়াউৰ বহমান পিতাৰ নাম: বহিম উদ্দিন ঘৰ নং : ২৪ বয়স : 33 লিঙ্গ : পুৰুষ	DCS1111600 ফটো উপলব্ধ	R 131 নাম : নাছিমা খানম পিতাৰ নাম: বহিম উদ্দিন ঘৰ নং : ২৪ বয়স : 32 লিঙ্গ : মহিলা	DCS2087696 ফটো উপলব্ধ	132 নাম : বুমানা বেগম স্বামীৰ নাম: জিয়াউৰ বহমান ঘৰ নং : ২৪ বয়স : 30 লিঙ্গ : মহিলা	DCS0263004 ফটো উপলব্ধ
133 নাম : নূৰ নেহাৰ বেগম স্বামীৰ নাম: মুজিবুৰ বহমান ঘৰ নং : ২৪ বয়স : 26 লিঙ্গ : মহিলা	DCS0579771 ফটো উপলব্ধ	134 নাম : আব্দুছ ছাত্তাৰ পিতাৰ নাম: জাহাৰ আলী ঘৰ নং : ২৫ বয়স : 90 লিঙ্গ : পুৰুষ	DCS1105584 ফটো উপলব্ধ	135 নাম : হাজিৰা খাতুন স্বামীৰ নাম: আব্দুছ ছাত্তাৰ ঘৰ নং : ২৫ বয়স : 63 লিঙ্গ : মহিলা	DCS1105595 ফটো উপলব্ধ
136 নাম : ইমদাদুৰ বহমান পিতাৰ নাম: আব্দুছ ছাত্তাৰ ঘৰ নং : ২৫ বয়স : 39 লিঙ্গ : পুৰুষ	DCS1105608 ফটো উপলব্ধ	137 নাম : চুলতানা বেগম স্বামীৰ নাম: ইমদাদুৰ বহমান ঘৰ নং : ২৫ বয়স : 35 লিঙ্গ : মহিলা	DCS0141499 ফটো উপলব্ধ	# 138 নাম : অলিউৰ বহমান পিতাৰ নাম: আব্দুছ ছাত্তাৰ ঘৰ নং : ২৫ বয়স : 33 লিঙ্গ : পুৰুষ	DCS1111611 ফটো উপলব্ধ
139 নাম : মুজাম্মিল আলী পিতাৰ নাম: জবান আলী ঘৰ নং : ২৬ বয়স : 60 লিঙ্গ : পুৰুষ	DCS1105619 ফটো উপলব্ধ	140 নাম : ছাদেজান বিবি স্বামীৰ নাম: মুজাম্মিল আলী ঘৰ নং : ২৬ বয়স : 55 লিঙ্গ : মহিলা	DCS1105620 ফটো উপলব্ধ	141 নাম : লিলফা ইয়াছমিনা বেগম স্বামীৰ নাম: ফাৰুল আহমেদ ঘৰ নং : ২৬ বয়স : 30 লিঙ্গ : মহিলা	DCS6259030 ফটো উপলব্ধ
142 নাম : ফাৰুক আহমেদ পিতাৰ নাম: মুজাম্মিল আলী ঘৰ নং : ২৬ বয়স : 28 লিঙ্গ : পুৰুষ	DCS0262014 ফটো উপলব্ধ	143 নাম : ছাবিনা বেগম স্বামীৰ নাম: ফাৰুক আহমেদ ঘৰ নং : ২৬ বয়স : 27 লিঙ্গ : মহিলা	DCS0661140 ফটো উপলব্ধ	144 নাম : ফাৰুল আহমেদ পিতাৰ নাম: মুজাম্মিল আলী ঘৰ নং : ২৬ বয়স : 25 লিঙ্গ : পুৰুষ	DCS0433243 ফটো উপলব্ধ
145 নাম : মাৰুফ আহমেদ পিতাৰ নাম: মুজাম্মিল আলী ঘৰ নং : ২৬ বয়স : 24 লিঙ্গ : পুৰুষ	DCS0667220 ফটো উপলব্ধ	146 নাম : ফখৰুল ইছলাম পিতাৰ নাম: আমিৰ উদ্দিন ঘৰ নং : ২৭ বয়স : 41 লিঙ্গ : পুৰুষ	DCS1109100 ফটো উপলব্ধ	147 নাম : মাজিদা বেগম স্বামীৰ নাম: ফখৰুল ইছলাম ঘৰ নং : ২৭ বয়স : 28 লিঙ্গ : মহিলা	DCS0255174 ফটো উপলব্ধ
148 নাম : ফতব্বন নেছা পিতাৰ নাম: জবান আলী ঘৰ নং : ২৮ বয়স : 75 লিঙ্গ : মহিলা	DCS1105653 ফটো উপলব্ধ	149 নাম : আলী আহমেদ পিতাৰ নাম: জবান আলী ঘৰ নং : ২৮ বয়স : 50 লিঙ্গ : পুৰুষ	DCS1105631 ফটো উপলব্ধ	150 নাম : মমতা বেগম স্বামীৰ নাম: আলী আহমেদ ঘৰ নং : ২৮ বয়স : 45 লিঙ্গ : মহিলা	DCS1105642 ফটো উপলব্ধ



151	DCS0359893	ফটো উপলব্ধ	152	DCS1105664	ফটো উপলব্ধ	153	DCS1105675	ফটো উপলব্ধ
নাম : ছমীৰন নেছা অন্যান্য: কুছেদ আলী ঘৰ নং : ১৮ বয়স : 45 লিঙ্গ : মহিলা			নাম : জালাল উদ্দিন পিতাৰ নাম: কালু মিয়া ঘৰ নং : ২৯ বয়স : 60 লিঙ্গ : পুৰুষ			নাম : আমিনা খাতুন স্বামীৰ নাম: জালাল উদ্দিন ঘৰ নং : ২৯ বয়স : 55 লিঙ্গ : মহিলা		
154	CBD0337865	ফটো উপলব্ধ	155	DCS0158758	ফটো উপলব্ধ	# 156	DCS0158915	ফটো উপলব্ধ
নাম : খাদিজা বেগম স্বামীৰ নাম: আনোৱাৰ হুছেইন ঘৰ নং : 29 বয়স : 33 লিঙ্গ : মহিলা			নাম : আনোৱাৰ হুছেইন পিতাৰ নাম: জালাল উদ্দিন ঘৰ নং : ২৯ বয়স : 31 লিঙ্গ : পুৰুষ			নাম : আবিদা বেগম স্বামীৰ নাম: আফতাৰ হুছেইন ঘৰ নং : 29 বয়স : 30 লিঙ্গ : মহিলা		
157	DCS0372839	ফটো উপলব্ধ	158	DCS6293856	ফটো উপলব্ধ	159	DUU0082024	ফটো উপলব্ধ
নাম : জাকিৰ হুছেইন পিতাৰ নাম: জালাল উদ্দিন ঘৰ নং : ২৯ বয়স : 27 লিঙ্গ : পুৰুষ			নাম : নাজিয়া বেগম স্বামীৰ নাম: জাকিৰ হুছেইন ঘৰ নং : 29 বয়স : 22 লিঙ্গ : মহিলা			নাম : ইকৰাম হুছেইন পিতাৰ নাম: জালাল উদ্দিন ঘৰ নং : 29 বয়স : 20 লিঙ্গ : পুৰুষ		
160	DCS1105700	ফটো উপলব্ধ	161	DCS1105711	ফটো উপলব্ধ	162	DCS0547158	ফটো উপলব্ধ
নাম : শ্বৰিফ উদ্দিন পিতাৰ নাম: কালু মিয়া ঘৰ নং : ৩০ বয়স : 58 লিঙ্গ : পুৰুষ			নাম : খয়ৰুন নেছা স্বামীৰ নাম: শ্বৰিফ উদ্দিন ঘৰ নং : ৩০ বয়স : 52 লিঙ্গ : মহিলা			নাম : আফছানা বেগম পিতাৰ নাম: শ্বৰিফ উদ্দিন ঘৰ নং : ৩০ বয়স : 32 লিঙ্গ : মহিলা		
163	DCS0547166	ফটো উপলব্ধ	164	DCS0658666	ফটো উপলব্ধ	165	FFW0359117	ফটো উপলব্ধ
নাম : ছাৰ্বিনা বেগম পিতাৰ নাম: শ্বৰিফ উদ্দিন ঘৰ নং : ৩০ বয়স : 26 লিঙ্গ : মহিলা			নাম : দিলোৱাৰ হুছেইন পিতাৰ নাম: শ্বৰিফ উদ্দিন ঘৰ নং : ৩০ বয়স : 25 লিঙ্গ : পুৰুষ			নাম : সাবানা বেগম পিতাৰ নাম: মুতিবুৰ রহমান ঘৰ নং : 30 বয়স : 25 লিঙ্গ : মহিলা		
166	DUU0190876	ফটো উপলব্ধ	167	DUU0190850	ফটো উপলব্ধ	168	DCS1105733	ফটো উপলব্ধ
নাম : ছাইদুল আলম লস্কৰ পিতাৰ নাম: শ্বৰিফ উদ্দিন ঘৰ নং : 30 বয়স : 24 লিঙ্গ : পুৰুষ			নাম : জাইদুল আলম লস্কৰ পিতাৰ নাম: শ্বৰিফ উদ্দিন ঘৰ নং : 30 বয়স : 22 লিঙ্গ : পুৰুষ			নাম : কবীৰন নেছা স্বামীৰ নাম: নুৰ উদ্দিন ঘৰ নং : ৩১ বয়স : 70 লিঙ্গ : মহিলা		
169	DCS6267116	ফটো উপলব্ধ	170	DCS1105755	ফটো উপলব্ধ	171	DCS2087801	ফটো উপলব্ধ
নাম : হাজিৰা বেগম পিতাৰ নাম: নুৰ উদ্দিন ঘৰ নং : 31 বয়স : 50 লিঙ্গ : মহিলা			নাম : আশ্বিক উদ্দিন পিতাৰ নাম: নুৰ উদ্দিন ঘৰ নং : ৩১ বয়স : 45 লিঙ্গ : পুৰুষ			নাম : মেহৰা বেগম স্বামীৰ নাম: আশ্বিক উদ্দিন ঘৰ নং : ৩১ বয়স : 35 লিঙ্গ : মহিলা		
172	DCS1105777	ফটো উপলব্ধ	173	DCS1105788	ফটো উপলব্ধ	174	DCS1764539	ফটো উপলব্ধ
নাম : ইছলাম উদ্দিন পিতাৰ নাম: কালু মিয়া ঘৰ নং : ৩২ বয়স : 52 লিঙ্গ : পুৰুষ			নাম : আখলিমা বেগম স্বামীৰ নাম: ইছলাম উদ্দিন ঘৰ নং : ৩২ বয়স : 45 লিঙ্গ : মহিলা			নাম : ৰুহানা বেগম পিতাৰ নাম: ইছলাম উদ্দিন ঘৰ নং : 32 বয়স : 24 লিঙ্গ : মহিলা		
175	DCS1764547	ফটো উপলব্ধ	176	DCS1105799	ফটো উপলব্ধ	177	DCS1105802	ফটো উপলব্ধ
নাম : ৰুবিনা বেগম পিতাৰ নাম: ইছলাম উদ্দিন ঘৰ নং : 32 বয়স : 23 লিঙ্গ : মহিলা			নাম : সোনাহৰ আলী পিতাৰ নাম: হবিব আলী ঘৰ নং : ৩৩ বয়স : 70 লিঙ্গ : পুৰুষ			নাম : আছিয়া বেগম স্বামীৰ নাম: সোনাহৰ আলী ঘৰ নং : ৩৩ বয়স : 60 লিঙ্গ : মহিলা		
178	DCS2088008	ফটো উপলব্ধ	179	DCS2087856	ফটো উপলব্ধ	R 180	DCS0262972	ফটো উপলব্ধ
নাম : ৰিয়াজ উদ্দিন পিতাৰ নাম: সোনাহৰ আলী ঘৰ নং : ৩৩ বয়স : 40 লিঙ্গ : পুৰুষ			নাম : ৰাহেনা বেগম মাতৃৰ নাম: সোনাহৰ আলী ঘৰ নং : ৩৩ বয়স : 33 লিঙ্গ : মহিলা			নাম : ফৰহানা বেগম পিতাৰ নাম: সোনাহৰ আলী ঘৰ নং : ৩৩ বয়স : 29 লিঙ্গ : মহিলা		



181 নাম : হাজিৰা বেগম স্বামীৰ নাম : আব্দুল কাইয়ুম ঘৰ নং : ৩৪ বয়স : 65 লিঙ্গ : মহিলা	DCS1105824 ফটো উপলব্ধ	182 নাম : নিজাম উদ্দিন পিতাৰ নাম : আব্দুল কাইয়ুম ঘৰ নং : ৩৪ বয়স : 44 লিঙ্গ : পুৰুষ	DCS1105835 ফটো উপলব্ধ	R 183 নাম : আয়শা ফিৰদৌছি স্বামীৰ নাম : নিজাম উদ্দিন ঘৰ নং : ৩৪ বয়স : 39 লিঙ্গ : মহিলা	DCS1111940 ফটো উপলব্ধ
184 নাম : ইয়াছমিনা বেগম স্বামীৰ নাম : নিজাম উদ্দিন ঘৰ নং : ৩৪ বয়স : 27 লিঙ্গ : মহিলা	CBD0608042 ফটো উপলব্ধ	185 নাম : ছামচুল হক পিতাৰ নাম : আনফৰ আলী ঘৰ নং : ৩৫ বয়স : 67 লিঙ্গ : পুৰুষ	DCS1105857 ফটো উপলব্ধ	186 নাম : ছালেহা বেগম স্বামীৰ নাম : ছামচুল হক ঘৰ নং : ৩৫ বয়স : 60 লিঙ্গ : মহিলা	DCS1105868 ফটো উপলব্ধ
187 নাম : জাকাৰিয়া আহমেদ পিতাৰ নাম : ছামচুল হক ঘৰ নং : ৩৫ বয়স : 42 লিঙ্গ : পুৰুষ	DCS1105880 ফটো উপলব্ধ	188 নাম : কবিৰ আহমেদ পিতাৰ নাম : ছামচুল হক ঘৰ নং : ৩৫ বয়স : 39 লিঙ্গ : পুৰুষ	DCS1105891 ফটো উপলব্ধ	189 নাম : ছাবিৰ আহমেদ পিতাৰ নাম : ছামচুল হক ঘৰ নং : ৩৫ বয়স : 38 লিঙ্গ : পুৰুষ	DCS1105904 ফটো উপলব্ধ
190 নাম : ইয়াছমিন বেগম স্বামীৰ নাম : জাকাৰিয়া আহমেদ ঘৰ নং : ৩৫ বয়স : 38 লিঙ্গ : মহিলা	DCS1112056 ফটো উপলব্ধ	191 নাম : খাদিজা বেগম স্বামীৰ নাম : কবিৰ আহমেদ ঘৰ নং : ৩৫ বয়স : 26 লিঙ্গ : মহিলা	DCS0429241 ফটো উপলব্ধ	192 নাম : ফাতিমা বিবি স্বামীৰ নাম : তৈয়ব আলী ঘৰ নং : ৩৬ বয়স : 72 লিঙ্গ : মহিলা	DCS1105926 ফটো উপলব্ধ
193 নাম : স্বাকিৰ আহমেদ পিতাৰ নাম : তৈয়ব আলী ঘৰ নং : ৩৬ বয়স : 50 লিঙ্গ : পুৰুষ	DCS1105937 ফটো উপলব্ধ	194 নাম : বুকিয়া বেগম স্বামীৰ নাম : স্বাকিৰ আহমেদ ঘৰ নং : ৩৬ বয়স : 42 লিঙ্গ : মহিলা	DCS1105959 ফটো উপলব্ধ	195 নাম : বুবল আহমেদ পিতাৰ নাম : মৃত তৈয়ব আলী ঘৰ নং : ৩৬ বয়স : 37 লিঙ্গ : পুৰুষ	DCS1105960 ফটো উপলব্ধ
196 নাম : বহানা বেগম স্বামীৰ নাম : বুবল আহমেদ ঘৰ নং : ৩৬ বয়স : 34 লিঙ্গ : মহিলা	DCS0388256 ফটো উপলব্ধ	197 নাম : মাৰজিয়া বেগম স্বামীৰ নাম : ছালেহ আহমেদ ঘৰ নং : ৩৬ বয়স : 30 লিঙ্গ : মহিলা	DCS0321570 ফটো উপলব্ধ	198 নাম : বেজিয়া বেগম পিতাৰ নাম : নবিবুৰ বহমান ঘৰ নং : ৩৭ বয়স : 52 লিঙ্গ : মহিলা	DCS1105971 ফটো উপলব্ধ
199 নাম : জায়দা বেগম পিতাৰ নাম : আতাউৰ বহমান ঘৰ নং : ৩৮ বয়স : 42 লিঙ্গ : মহিলা	DCS1106010 ফটো উপলব্ধ	200 নাম : ফখৰুল ইছলাম পিতাৰ নাম : আতাউৰ বহমান ঘৰ নং : ৩৮ বয়স : 41 লিঙ্গ : পুৰুষ	DCS1105982 ফটো উপলব্ধ	201 নাম : চুলতানা বেগম স্বামীৰ নাম : ফখৰুল ইছলাম ঘৰ নং : ৩৮ বয়স : 36 লিঙ্গ : মহিলা	DCS0178798 ফটো উপলব্ধ
202 নাম : বুবিনা বেগম স্বামীৰ নাম : খয়বুল ইছলাম ঘৰ নং : 38 বয়স : 31 লিঙ্গ : মহিলা	DCS2087812 ফটো উপলব্ধ	203 নাম : নাছৰিন চুলতানা পিতাৰ নাম : জাহিৰুল ইছলাম ঘৰ নং : 38 বয়স : 30 লিঙ্গ : মহিলা	DCS0335398 ফটো উপলব্ধ	204 নাম : কোদেজা বেগম স্বামীৰ নাম : কমৰুল ইছলাম ঘৰ নং : 38 বয়স : 25 লিঙ্গ : মহিলা	DCS1465129 ফটো উপলব্ধ
205 নাম : আব্দুল মুছক্বিৰ পিতাৰ নাম : মকবুল আলী ঘৰ নং : ৩৯ বয়স : 75 লিঙ্গ : পুৰুষ	DCS1106043 ফটো উপলব্ধ	206 নাম : বেশমা বেগম স্বামীৰ নাম : আব্দুল মুছক্বিৰ ঘৰ নং : ৩৯ বয়স : 67 লিঙ্গ : মহিলা	DCS1106054 ফটো উপলব্ধ	207 নাম : স্বামীম আজাদ পিতাৰ নাম : আব্দুল মুছক্বিৰ ঘৰ নং : ৩৯ বয়স : 42 লিঙ্গ : পুৰুষ	DCS1106065 ফটো উপলব্ধ
208 নাম : ওৱাহিদা বেগম স্বামীৰ নাম : শামীম আজাদ ঘৰ নং : ৩৯ বয়স : 32 লিঙ্গ : মহিলা	DCS1112045 ফটো উপলব্ধ	209 নাম : আজহাবুল আলম পিতাৰ নাম : আব্দুল মুছক্বিৰ ঘৰ নং : ৩৯ বয়স : 31 লিঙ্গ : পুৰুষ	DCS1111973 ফটো উপলব্ধ	210 নাম : জামাল উদ্দিন পিতাৰ নাম : বাবু মিয়া ঘৰ নং : ৪০ বয়স : 65 লিঙ্গ : পুৰুষ	DCS1106076 ফটো উপলব্ধ



বিধানসভা সমষ্টিৰ নম্বৰ আৰু নাম : 62-বিম্বাকান্দী  
অংশৰ নম্বৰ আৰু নাম : 1-স্বপুৰ গাওঁ

211	DCS1106087	ফটো উপলব্ধ	212	DCS1106098	ফটো উপলব্ধ	213	DCS0587014	ফটো উপলব্ধ
নাম : মনৱাৰা বেগম স্বামীৰ নাম: জামাল উদ্দিন ঘৰ নং : 80 বয়স : 55 লিঙ্গ : মহিলা			নাম : বেহান উদ্দিন পিতাৰ নাম: জামাল উদ্দিন ঘৰ নং : 80 বয়স : 38 লিঙ্গ : পুৰুষ			নাম : আফছাৰা বেগম পিতাৰ নাম: জামাল উদ্দিন ঘৰ নং : 80 বয়স : 31 লিঙ্গ : মহিলা		
214	DCS0547489	ফটো উপলব্ধ	215	DCS0547455	ফটো উপলব্ধ	216	DCS0702365	ফটো উপলব্ধ
নাম : শিফা বেগম পিতাৰ নাম: জামাল উদ্দিন ঘৰ নং : 80 বয়স : 28 লিঙ্গ : মহিলা			নাম : তাজ উদ্দিন পিতাৰ নাম: জামাল উদ্দিন ঘৰ নং : 80 বয়স : 25 লিঙ্গ : পুৰুষ			নাম : মনজিলা বেগম স্বামীৰ নাম: বেহান উদ্দিন ঘৰ নং : 80 বয়স : 24 লিঙ্গ : মহিলা		
217	DCS1106101	ফটো উপলব্ধ	218	DCS1106112	ফটো উপলব্ধ	219	DCS1802974	ফটো উপলব্ধ
নাম : জখন উদ্দিন পিতাৰ নাম: বাবৰু মিয়া ঘৰ নং : 82 বয়স : 64 লিঙ্গ : পুৰুষ			নাম : হাজিৰা বেগম স্বামীৰ নাম: জখন উদ্দিন ঘৰ নং : 82 বয়স : 54 লিঙ্গ : মহিলা			নাম : ছাজিদ আহমেদ পিতাৰ নাম: জখন উদ্দিন ঘৰ নং : 41 বয়স : 23 লিঙ্গ : পুৰুষ		
220	DCS6312953	ফটো উপলব্ধ	221	DCS1106123	ফটো উপলব্ধ	222	DCS1356474	ফটো উপলব্ধ
নাম : মাৰুফ উদ্দিন পিতাৰ নাম: জখন উদ্দিন ঘৰ নং : 41 বয়স : 22 লিঙ্গ : পুৰুষ			নাম : ছমিৰ উদ্দিন পিতাৰ নাম: বাবৰু মিয়া ঘৰ নং : 82 বয়স : 60 লিঙ্গ : পুৰুষ			নাম : জাহ্মিনা বেগম স্বামীৰ নাম: ছমিৰ উদ্দিন ঘৰ নং : 42 বয়স : 39 লিঙ্গ : মহিলা		
223	DCS1980184	ফটো উপলব্ধ	224	DCS1106145	ফটো উপলব্ধ	225	DCS1106189	ফটো উপলব্ধ
নাম : আছিফ উদ্দিন পিতাৰ নাম: ছমিৰ উদ্দিন ঘৰ নং : 82 বয়স : 23 লিঙ্গ : পুৰুষ			নাম : আলিম উদ্দিন পিতাৰ নাম: বাবৰু মিয়া ঘৰ নং : 82 বয়স : 55 লিঙ্গ : পুৰুষ			নাম : জাকিৰ হুছেইন পিতাৰ নাম: হাবিবুৰ ৰহমান ঘৰ নং : 88 বয়স : 46 লিঙ্গ : পুৰুষ		
226	DCS1106214	ফটো উপলব্ধ	# 227	DCS0189555	ফটো উপলব্ধ	228	DCS1106225	ফটো উপলব্ধ
নাম : আৰিফা ইয়াছমিন স্বামীৰ নাম: জাকিৰ হুছেইন ঘৰ নং : 88 বয়স : 37 লিঙ্গ : মহিলা			নাম : আমিনা বেগম স্বামীৰ নাম: আব্দুল কালাম ঘৰ নং : 88 বয়স : 30 লিঙ্গ : মহিলা			নাম : আব্দুল মতিন পিতাৰ নাম: ইদ্রিছ আলী ঘৰ নং : 85 বয়স : 61 লিঙ্গ : পুৰুষ		
229	DCS1106236	ফটো উপলব্ধ	230	DCS0190397	ফটো উপলব্ধ	231	DCS1106258	ফটো উপলব্ধ
নাম : আশ্বাৰন নেছা স্বামীৰ নাম: আব্দুল মতিন ঘৰ নং : 85 বয়স : 52 লিঙ্গ : মহিলা			নাম : খাইৰুল ইছলাম পিতাৰ নাম: আব্দুল মতিন ঘৰ নং : 85 বয়স : 33 লিঙ্গ : পুৰুষ			নাম : মায়াবন নেছা স্বামীৰ নাম: আব্দুল কৰিম ঘৰ নং : 85 বয়স : 65 লিঙ্গ : মহিলা		
232	DCS1106269	ফটো উপলব্ধ	233	DCS1106270	ফটো উপলব্ধ	234	DCS1106292	ফটো উপলব্ধ
নাম : ৰুশনা বেগম স্বামীৰ নাম: আব্দুল কৰিম ঘৰ নং : 85 বয়স : 47 লিঙ্গ : মহিলা			নাম : আব্দৰ ৰৌফ পিতাৰ নাম: আব্দুল কৰিম ঘৰ নং : 85 বয়স : 40 লিঙ্গ : পুৰুষ			নাম : খৰবুল নেছা পিতাৰ নাম: ইদ্রিছ আলী ঘৰ নং : 85 বয়স : 38 লিঙ্গ : মহিলা		
235	DCS0191759	ফটো উপলব্ধ	236	DCS0346924	ফটো উপলব্ধ	237	DCS0347021	ফটো উপলব্ধ
নাম : হুছেইন আহমেদ পিতাৰ নাম: আব্দুল কৰিম ঘৰ নং : 85 বয়স : 30 লিঙ্গ : পুৰুষ			নাম : ৰশিদ আহমেদ পিতাৰ নাম: আব্দুল কৰিম ঘৰ নং : 85 বয়স : 28 লিঙ্গ : পুৰুষ			নাম : সোহানা বেগম স্বামীৰ নাম: আব্দুল ৰৌফ ঘৰ নং : 85 বয়স : 26 লিঙ্গ : মহিলা		
238	DCS1745728	ফটো উপলব্ধ	R 239	DCS1753060	ফটো উপলব্ধ	240	DCS1647874	ফটো উপলব্ধ
নাম : শাহিন আহমেদ মাতৃৰ নাম: ৰুশনা বেগম ঘৰ নং : 85 বয়স : 26 লিঙ্গ : পুৰুষ			নাম : চিকিৰ আহমেদ মাতৃৰ নাম: ৰুশনা বেগম ঘৰ নং : 46 বয়স : 23 লিঙ্গ : পুৰুষ			নাম : সিৰবীৰ আহমেদ পিতাৰ নাম: আব্দুল কৰিম ঘৰ নং : 85 বয়স : 23 লিঙ্গ : পুৰুষ		



241 নাম : বুজিনা বেগম স্বামীৰ নাম: হুছেইন আহমেদ ঘৰ নং : 46 বয়স : 19 লিঙ্গ : মহিলা	DUU0185868 ফটো উপলব্ধ	242 নাম : আব্দুল কুদ্দুছ পিতাৰ নাম: ইদ্রিছ আলী ঘৰ নং : 89 বয়স : 57 লিঙ্গ : পুৰুষ	DCS1106305 ফটো উপলব্ধ	243 নাম : কুলছুমা বেগম স্বামীৰ নাম: আব্দুল কুদ্দুছ ঘৰ নং : 89 বয়স : 45 লিঙ্গ : মহিলা	DCS1106316 ফটো উপলব্ধ
244 নাম : মহাম্মদ ছয়দুল আলম পিতাৰ নাম: মহাম্মদ আব্দুল কুদ্দুছ ঘৰ নং : 89 বয়স : 35 লিঙ্গ : পুৰুষ	DCS0192609 ফটো উপলব্ধ	245 নাম : বদৰুল আলম পিতাৰ নাম: আব্দুল কুদ্দুছ ঘৰ নং : 89 বয়স : 30 লিঙ্গ : পুৰুষ	DCS0192617 ফটো উপলব্ধ	246 নাম : চাজিদা বেগম পিতাৰ নাম: আব্দুল কুদ্দুছ ঘৰ নং : 89 বয়স : 25 লিঙ্গ : মহিলা	DCS1548932 ফটো উপলব্ধ
247 নাম : মুফিদুল আহমেদ পিতাৰ নাম: আব্দুল কুদ্দুছ ঘৰ নং : 89 বয়স : 24 লিঙ্গ : পুৰুষ	DCS1548858 ফটো উপলব্ধ	248 নাম : আব্দুল হান্নান পিতাৰ নাম: ইদ্রিছ আলী ঘৰ নং : 89 বয়স : 64 লিঙ্গ : পুৰুষ	DCS1106327 ফটো উপলব্ধ	249 নাম : হালিমা বেগম স্বামীৰ নাম: আব্দুল হান্নান ঘৰ নং : 89 বয়স : 54 লিঙ্গ : মহিলা	DCS1106338 ফটো উপলব্ধ
250 নাম : আব্দুল জলিল পিতাৰ নাম: ইদ্রিছ আলী ঘৰ নং : 89 বয়স : 50 লিঙ্গ : পুৰুষ	DCS1106350 ফটো উপলব্ধ	251 নাম : মহম্মদ কপিল উদ্দিন পিতাৰ নাম: আব্দুল হান্নান ঘৰ নং : 89 বয়স : 33 লিঙ্গ : পুৰুষ	DCS1106361 ফটো উপলব্ধ	252 নাম : পাৰবীন চুলতানা স্বামীৰ নাম: আব্দুল জলিল ঘৰ নং : 48 বয়স : 32 লিঙ্গ : মহিলা	DCS1106281 ফটো উপলব্ধ
253 নাম : ছাবিনা বেগম পিতাৰ নাম: আব্দুল হান্নান ঘৰ নং : 89 বয়স : 25 লিঙ্গ : মহিলা	DCS1549054 ফটো উপলব্ধ	254 নাম : খালিদা বেগম স্বামীৰ নাম: কপিল উদ্দিন ঘৰ নং : 89 বয়স : 22 লিঙ্গ : মহিলা	DCS1980150 ফটো উপলব্ধ	255 নাম : ফৰহানা বেগম পিতাৰ নাম: আব্দুল হান্নান ঘৰ নং : 48 বয়স : 22 লিঙ্গ : মহিলা	DUU0001263 ফটো উপলব্ধ
256 নাম : আব্দুল মন্থান পিতাৰ নাম: ইদ্রিছ আলী ঘৰ নং : 89 বয়স : 67 লিঙ্গ : পুৰুষ	DCS1106394 ফটো উপলব্ধ	E 257 নাম : হাৰাৰন নেছ স্বামীৰ নাম: টুনু মিয়া ঘৰ নং : 89 বয়স : 59 লিঙ্গ : মহিলা	DCS1106383 ফটো উপলব্ধ	258 নাম : ছিৰাজ উদ্দিন পিতাৰ নাম: টুনু মিয়া ঘৰ নং : 89 বয়স : 44 লিঙ্গ : পুৰুষ	DCS1106418 ফটো উপলব্ধ
259 নাম : ফৰিজ উদ্দিন পিতাৰ নাম: টুনু মিয়া ঘৰ নং : 89 বয়স : 42 লিঙ্গ : পুৰুষ	DCS1106429 ফটো উপলব্ধ	260 নাম : বমিজ আলী পিতাৰ নাম: টুনু মিয়া ঘৰ নং : 89 বয়স : 38 লিঙ্গ : পুৰুষ	DCS1111655 ফটো উপলব্ধ	261 নাম : আদুচফান লক্ষৰ পিতাৰ নাম: আব্দুল মুন্নান ঘৰ নং : 89 বয়স : 32 লিঙ্গ : পুৰুষ	DCS0194316 ফটো উপলব্ধ
262 নাম : আৰিফ আলী পিতাৰ নাম: টুনু মিয়া ঘৰ নং : 89 বয়স : 32 লিঙ্গ : পুৰুষ	DCS0194308 ফটো উপলব্ধ	263 নাম : বদৰ উদ্দিন পিতাৰ নাম: টুনু মিয়া ঘৰ নং : 89 বয়স : 31 লিঙ্গ : পুৰুষ	DCS1112103 ফটো উপলব্ধ	264 নাম : জয়গুণ নেছা পিতাৰ নাম: ইদ্রিছ আলী ঘৰ নং : 50 বয়স : 62 লিঙ্গ : মহিলা	DCS1106430 ফটো উপলব্ধ
265 নাম : আব্দুল ছাত্তাৰ পিতাৰ নাম: ইদ্রিছ আলী ঘৰ নং : 51 বয়স : 61 লিঙ্গ : পুৰুষ	DCS1106441 ফটো উপলব্ধ	266 নাম : বুপিয়া বেগম স্বামীৰ নাম: আব্দুল ছাত্তাৰ ঘৰ নং : 51 বয়স : 41 লিঙ্গ : মহিলা	DCS1026819 ফটো উপলব্ধ	267 নাম : আব্দুল হান্নান পিতাৰ নাম: হাজী ইনুছ আলী ঘৰ নং : 52 বয়স : 65 লিঙ্গ : পুৰুষ	DCS1106452 ফটো উপলব্ধ
268 নাম : আফিয়া বেগম স্বামীৰ নাম: আব্দুল হান্নান ঘৰ নং : 52 বয়স : 57 লিঙ্গ : মহিলা	DCS1106463 ফটো উপলব্ধ	269 নাম : আব্দুল বাছিত পিতাৰ নাম: আব্দুল হান্নান ঘৰ নং : 52 বয়স : 36 লিঙ্গ : পুৰুষ	DCS1106485 ফটো উপলব্ধ	270 নাম : আব্দুল হাছিব পিতাৰ নাম: আব্দুল হান্নান ঘৰ নং : 52 বয়স : 34 লিঙ্গ : পুৰুষ	DCS1106474 ফটো উপলব্ধ



271 নাম : খাদিজা বেগম লক্ষৰ স্বামীৰ নাম: আব্দুল হাছিব ঘৰ নং : ৫২ বয়স : 28 লিঙ্গ : মহিলা	DCS1372473 ফটো উপলব্ধ	272 নাম : ইয়াছিম চুলতানা লক্ষৰ স্বামীৰ নাম: আব্দুল বাছিত ঘৰ নং : 52 বয়স : 27 লিঙ্গ : মহিলা	DCS0267450 ফটো উপলব্ধ	273 নাম : আব্দুল লতিফ পিতাৰ নাম: হাজী ইনুছ আলী ঘৰ নং : ৫৩ বয়স : 56 লিঙ্গ : পুৰুষ	DCS1106496 ফটো উপলব্ধ
274 নাম : চুলেমা বেগম স্বামীৰ নাম: আব্দুল লতিফ ঘৰ নং : ৫৩ বয়স : 38 লিঙ্গ : মহিলা	DCS1111848 ফটো উপলব্ধ	275 নাম : হুমায়ন আলহাদি পিতাৰ নাম: আব্দুল লতিফ ঘৰ নং : ৫৩ বয়স : 25 লিঙ্গ : পুৰুষ	DCS0564203 ফটো উপলব্ধ	276 নাম : ইয়াহিয়া আলম পিতাৰ নাম: আব্দুল লতিফ ঘৰ নং : 53 বয়স : 22 লিঙ্গ : পুৰুষ	DCS6258669 ফটো উপলব্ধ
277 নাম : ছাদিকা বেগম স্বামীৰ নাম: ইয়াহিয়া আলম ঘৰ নং : 53 বয়স : 21 লিঙ্গ : মহিলা	DUU0171025 ফটো উপলব্ধ	278 নাম : আব্দুৰ ৰহিম খান পিতাৰ নাম: আব্দুল মুছবিব ঘৰ নং : ৫৪ বয়স : 49 লিঙ্গ : পুৰুষ	DCS1106510 ফটো উপলব্ধ	279 নাম : জায়দা বেগম স্বামীৰ নাম: আব্দুৰ ৰহিম খান ঘৰ নং : ৫৪ বয়স : 45 লিঙ্গ : মহিলা	DCS1106521 ফটো উপলব্ধ
280 নাম : স্বাহৰপ আলম খান পিতাৰ নাম: আব্দুৰ ৰহিম ঘৰ নং : 54 বয়স : 25 লিঙ্গ : পুৰুষ	DUU0012914 ফটো উপলব্ধ	281 নাম : জাহিদুল আলম খান পিতাৰ নাম: আব্দুৰ ৰহিম ঘৰ নং : 54 বয়স : 21 লিঙ্গ : পুৰুষ	DUU0040733 ফটো উপলব্ধ	282 নাম : আফছাৰা খানম পিতাৰ নাম: আব্দুৰ ৰহিম খান ঘৰ নং : 54 বয়স : 19 লিঙ্গ : মহিলা	DUU0210294 ফটো উপলব্ধ
283 নাম : আব্দুৰ বেজাক খান পিতাৰ নাম: আব্দুল মুছবিব ঘৰ নং : ৫৫ বয়স : 59 লিঙ্গ : পুৰুষ	DCS1106565 ফটো উপলব্ধ	284 নাম : বৌসনাৰা বেগম স্বামীৰ নাম: আব্দুৰ বেজাক খান ঘৰ নং : ৫৫ বয়স : 49 লিঙ্গ : মহিলা	DCS1106576 ফটো উপলব্ধ	285 নাম : স্বহীদুল আলম খান পিতাৰ নাম: আব্দুৰ বেজাক খান ঘৰ নং : ৫৫ বয়স : 27 লিঙ্গ : পুৰুষ	DCS0263301 ফটো উপলব্ধ
286 নাম : হোজাইফা আলম খান পিতাৰ নাম: আব্দুৰ বেজাক খান ঘৰ নং : ৫৫ বয়স : 25 লিঙ্গ : পুৰুষ	DCS0579797 ফটো উপলব্ধ	287 নাম : হুমেৰা খানম পিতাৰ নাম: আব্দুৰ বেজাক খান ঘৰ নং : 55 বয়স : 23 লিঙ্গ : মহিলা	DCS1734532 ফটো উপলব্ধ	288 নাম : তজিৰা বেগম স্বামীৰ নাম: হোজাইফা আলম খান ঘৰ নং : 55 বয়স : 21 লিঙ্গ : মহিলা	DUU0121525 ফটো উপলব্ধ
289 নাম : মনোৱাৰা বেগম স্বামীৰ নাম: আব্দুল মুছবিব ঘৰ নং : ৫৬ বয়স : 68 লিঙ্গ : মহিলা	DCS1106634 ফটো উপলব্ধ	290 নাম : আব্দুল হাছিব খান পিতাৰ নাম: আব্দুল মুছবিব ঘৰ নং : ৫৬ বয়স : 35 লিঙ্গ : পুৰুষ	DCS1106667 ফটো উপলব্ধ	291 নাম : নাৰজিনা বেগম স্বামীৰ নাম: আব্দুল হাছিব খান ঘৰ নং : ৫৬ বয়স : 25 লিঙ্গ : মহিলা	DCS0585562 ফটো উপলব্ধ
292 নাম : মাৰজানা বেগম স্বামীৰ নাম: জাহিৰ উদ্দিন ঘৰ নং : ৫৭ বয়স : 27 লিঙ্গ : মহিলা	CBD0391201 ফটো উপলব্ধ	293 নাম : জাহিৰুদ্দিন পিতাৰ নাম: আব্দুল মতলিব ঘৰ নং : ৫৭ বয়স : 25 লিঙ্গ : পুৰুষ	DCS0608687 ফটো উপলব্ধ	294 নাম : চাজিদা বেগম পিতাৰ নাম: আব্দুল মতলিব ঘৰ নং : 57 বয়স : 23 লিঙ্গ : মহিলা	DUU0126904 ফটো উপলব্ধ
295 নাম : জুবাইৰ আহমেদ পিতাৰ নাম: আব্দুল মতলিব ঘৰ নং : 57 বয়স : 21 লিঙ্গ : পুৰুষ	DUU0126912 ফটো উপলব্ধ	296 নাম : ছাইফ উদ্দিন আহমেদ পিতাৰ নাম: মুছলেহ উদ্দিন আহমেদ ঘৰ নং : ৫৮ বয়স : 60 লিঙ্গ : পুৰুষ	DCS1106690 ফটো উপলব্ধ	297 নাম : মিছবাহ উদ্দিন আহমেদ পিতাৰ নাম: মুছলেহ উদ্দিন আহমেদ ঘৰ নং : ৫৮ বয়স : 55 লিঙ্গ : পুৰুষ	DCS1106714 ফটো উপলব্ধ
298 নাম : হুছনা বেগম স্বামীৰ নাম: ছাইফ উদ্দিন আহমেদ ঘৰ নং : ৫৮ বয়স : 49 লিঙ্গ : মহিলা	DCS1106703 ফটো উপলব্ধ	299 নাম : আফিয়া বেগম স্বামীৰ নাম: মিছবা উদ্দিন আহমেদ ঘৰ নং : ৫৮ বয়স : 43 লিঙ্গ : মহিলা	DCS1106725 ফটো উপলব্ধ	300 নাম : আছাব উদ্দিন আহমেদ পিতাৰ নাম: মুছলেহ উদ্দিন আহমেদ ঘৰ নং : ৫৮ বয়স : 38 লিঙ্গ : পুৰুষ	DCS1106747 ফটো উপলব্ধ



301	DCS2087867	ফটো উপলব্ধ	302	DCS1486380	ফটো উপলব্ধ	303	DUU0195073	ফটো উপলব্ধ
নাম : মুহি উদ্দিন আহমেদ পিতাৰ নাম: ছাইফ উদ্দিন আহমেদ ঘৰ নং : ৫৮ বয়স : 34 লিঙ্গ : পুৰুষ			নাম : মাহমুদা বেগম পিতাৰ নাম: মহঃ ছাইফুদ্দীন আহমেদ ঘৰ নং : ৫৮ বয়স : 24 লিঙ্গ : মহিলা			নাম : জবেদা খানম পিতাৰ নাম: মহম্মদ মিসবাহ উদ্দিন আহমেদ ঘৰ নং : 58 বয়স : 24 লিঙ্গ : মহিলা		
R 304	DCS1458330	ফটো উপলব্ধ	305	DUU0195131	ফটো উপলব্ধ	306	DUU0204735	ফটো উপলব্ধ
নাম : আৰমিনা বেগম স্বামীৰ নাম: মুহি উদ্দিন আহমেদ ঘৰ নং : ৫৮ বয়স : 23 লিঙ্গ : মহিলা			নাম : শ্ৰীমতী হাফচাহ পিতাৰ নাম: মহম্মদ মিসবাহ উদ্দিন আহমেদ ঘৰ নং : 58 বয়স : 22 লিঙ্গ : মহিলা			নাম : ফাহিম উদ্দিন আহমেদ পিতাৰ নাম: ছাইফ উদ্দিন আহমেদ ঘৰ নং : 58 বয়স : 21 লিঙ্গ : পুৰুষ		
307	DCS1106758	ফটো উপলব্ধ	308	DCS1106769	ফটো উপলব্ধ	309	DCS1111780	ফটো উপলব্ধ
নাম : বুকিয়া বেগম স্বামীৰ নাম: মুছলেহ উদ্দিন আহমেদ ঘৰ নং : ৫৯ বয়স : 70 লিঙ্গ : মহিলা			নাম : ছিৰাজুল ইছলাম পিতাৰ নাম: মুছলেহ উদ্দিন আহমেদ ঘৰ নং : ৫৯ বয়স : 45 লিঙ্গ : পুৰুষ			নাম : বাহেলা বেগম স্বামীৰ নাম: ছিৰাজুল ইছলাম ঘৰ নং : 59 বয়স : 35 লিঙ্গ : মহিলা		
310	DCS1283803	ফটো উপলব্ধ	311	DCS0262931	ফটো উপলব্ধ	312	DCS1106792	ফটো উপলব্ধ
নাম : খালিদা বেগম মাতৃৰ নাম: বুকিয়া বেগম ঘৰ নং : ৫৯ বয়স : 32 লিঙ্গ : মহিলা			নাম : ছাবিনা ইয়াছমিন স্বামীৰ নাম: নুৰুল ইছলাম ঘৰ নং : 59 বয়স : 27 লিঙ্গ : মহিলা			নাম : আতাউৰ রহমান পিতাৰ নাম: তাহিৰ আলী ঘৰ নং : ৬০ বয়স : 55 লিঙ্গ : পুৰুষ		
313	DCS1106827	ফটো উপলব্ধ	314	DCS1106838	ফটো উপলব্ধ	315	DCS0262683	ফটো উপলব্ধ
নাম : খাদিজা বেগম স্বামীৰ নাম: আতাউৰ রহমান ঘৰ নং : ৬০ বয়স : 49 লিঙ্গ : মহিলা			নাম : বহিমা বেগম স্বামীৰ নাম: আব্দুল কাদিৰ ঘৰ নং : ৬০ বয়স : 45 লিঙ্গ : মহিলা			নাম : মহম্মদ নুমান আহমেদ পিতাৰ নাম: আতাউৰ রহমান ঘৰ নং : ৬০ বয়স : 29 লিঙ্গ : পুৰুষ		
316	DCS1653427	ফটো উপলব্ধ	317	DUU0036210	ফটো উপলব্ধ	318	DUU0111708	ফটো উপলব্ধ
নাম : মবিন আহমেদ পিতাৰ নাম: আতাউৰ রহমান ঘৰ নং : 60 বয়স : 22 লিঙ্গ : পুৰুষ			নাম : মহম্মদ তাহিৰ আহমেদ পিতাৰ নাম: আব্দুল কাদিৰ ঘৰ নং : 60 বয়স : 20 লিঙ্গ : পুৰুষ			নাম : ফৰজিনা বেগম স্বামীৰ নাম: মোহাম্মদ নুমান আহমেদ ঘৰ নং : 60 বয়স : 19 লিঙ্গ : মহিলা		
319	DCS1106861	ফটো উপলব্ধ	320	DCS0262691	ফটো উপলব্ধ	321	DCS1734276	ফটো উপলব্ধ
নাম : বহিমা বেগম স্বামীৰ নাম: ইজ্জাদুৰ রহমান ঘৰ নং : ৬১ বয়স : 57 লিঙ্গ : মহিলা			নাম : হবিবুৰ রহমান মাতৃৰ নাম: ইজ্জাদুৰ রহমান ঘৰ নং : ৬১ বয়স : 29 লিঙ্গ : পুৰুষ			নাম : আতিকুৰ রহমান পিতাৰ নাম: ইজ্জাদুৰ রহমান ঘৰ নং : 61 বয়স : 26 লিঙ্গ : পুৰুষ		
322	DUU0005322	ফটো উপলব্ধ	323	DCS1106872	ফটো উপলব্ধ	324	DCS1106883	ফটো উপলব্ধ
নাম : মাছুমা খানম স্বামীৰ নাম: হবিবুৰ রহমান ঘৰ নং : 61 বয়স : 24 লিঙ্গ : মহিলা			নাম : আচাৰুণ নেচা স্বামীৰ নাম: জুনাব আলী ঘৰ নং : ৬২ বয়স : 69 লিঙ্গ : মহিলা			নাম : আছাদুৰ রহমান পিতাৰ নাম: জুনাব আলী ঘৰ নং : ৬২ বয়স : 49 লিঙ্গ : পুৰুষ		
325	DCS1106894	ফটো উপলব্ধ	326	DUU0081364	ফটো উপলব্ধ	327	DCS1106907	ফটো উপলব্ধ
নাম : আছমা বেগম স্বামীৰ নাম: আছাদুৰ রহমান ঘৰ নং : ৬২ বয়স : 37 লিঙ্গ : মহিলা			নাম : মহম্মদ জাহিদ আহমেদ পিতাৰ নাম: আছাদুৰ রহমান ঘৰ নং : 62 বয়স : 20 লিঙ্গ : পুৰুষ			নাম : বেচমা বিবি স্বামীৰ নাম: মইন উদ্দিন ঘৰ নং : ৬৩ বয়স : 65 লিঙ্গ : মহিলা		
328	DCS1106941	ফটো উপলব্ধ	329	DCS1106963	ফটো উপলব্ধ	330	DCS1106974	ফটো উপলব্ধ
নাম : স্বৰবান বিবি স্বামীৰ নাম: নুৰ উদ্দিন ঘৰ নং : ৬৩ বয়স : 60 লিঙ্গ : মহিলা			নাম : নুৰ আহমেদ পিতাৰ নাম: ছয়দুৰ রহমান ঘৰ নং : ৬৪ বয়স : 49 লিঙ্গ : পুৰুষ			নাম : জাবেদা বেগম স্বামীৰ নাম: নুৰ আহমেদ ঘৰ নং : ৬৪ বয়স : 39 লিঙ্গ : মহিলা		



331	DCS1553957	ফটো উপলব্ধ	নাম : জাবিৰ আহমেদ পিতাৰ নাম: নুৰ আহমেদ ঘৰ নং : ৬৪ বয়স : 23 লিঙ্গ : পুৰুষ
332	DCS6285415	ফটো উপলব্ধ	নাম : ফাহিমা বেগম পিতাৰ নাম: নুৰ আহমেদ ঘৰ নং : 64 বয়স : 23 লিঙ্গ : মহিলা
333	DUU0034769	ফটো উপলব্ধ	নাম : শূহেদা শাহৰিন স্বামীৰ নাম: জাবিৰ আহমেদ ঘৰ নং : 64 বয়স : 20 লিঙ্গ : মহিলা
334	DCS1106985	ফটো উপলব্ধ	নাম : মাশুক আহমেদ পিতাৰ নাম: ছয়দুৰ বহমান ঘৰ নং : ৬৫ বয়স : 64 লিঙ্গ : পুৰুষ
335	DCS1106996	ফটো উপলব্ধ	নাম : বুকীয়া বেগম স্বামীৰ নাম: মাশুক আহমেদ ঘৰ নং : ৬৫ বয়স : 58 লিঙ্গ : মহিলা
336	DCS1107013	ফটো উপলব্ধ	নাম : ছালেহ আহমেদ পিতাৰ নাম: মোহম্মদ মাথুক ওহমদ ঘৰ নং : ৬৫ বয়স : 35 লিঙ্গ : পুৰুষ
337	DCS1107002	ফটো উপলব্ধ	নাম : জুবাইৰ আহমেদ পিতাৰ নাম: মাশুক আহমেদ ঘৰ নং : ৬৫ বয়স : 33 লিঙ্গ : পুৰুষ
338	DCS0414565	ফটো উপলব্ধ	নাম : মেহজাবীন কৌছৰ স্বামীৰ নাম: ছালেহ আহমেদ ঘৰ নং : ৬৫ বয়স : 31 লিঙ্গ : মহিলা
339	DCS1704535	ফটো উপলব্ধ	নাম : মহঃ মনজুৰ আহমেদ পিতাৰ নাম: মহঃ মাশুক আহমেদ ঘৰ নং : ৬৫ বয়স : 23 লিঙ্গ : পুৰুষ
340	DCS1483064	ফটো উপলব্ধ	নাম : সুমাইয়া খানোম স্বামীৰ নাম: জুবাইৰ আহমেদ ঘৰ নং : ৬৫ বয়স : 23 লিঙ্গ : মহিলা
341	DCS1107057	ফটো উপলব্ধ	নাম : ছামচুল নেহাৰ পিতাৰ নাম: ছয়দুৰ বহমান ঘৰ নং : ৬৬ বয়স : 60 লিঙ্গ : মহিলা
342	DCS1107024	ফটো উপলব্ধ	নাম : মঃ ছাবিৰ আহমেদ তপাদেৰ পিতাৰ নাম: ছয়দুৰ বহমান ঘৰ নং : ৬৬ বয়স : 59 লিঙ্গ : পুৰুষ
343	DCS1107035	ফটো উপলব্ধ	নাম : বাহেনা বেগম স্বামীৰ নাম: ছাবিৰ আহমেদ ঘৰ নং : ৬৬ বয়স : 50 লিঙ্গ : মহিলা
344	DCS1530054	ফটো উপলব্ধ	নাম : বিফজুল আহমেদ পিতাৰ নাম: ছাবিৰ আহমেদ ঘৰ নং : 66 বয়স : 23 লিঙ্গ : পুৰুষ
345	DUU0185728	ফটো উপলব্ধ	নাম : মহম্মদ বিয়াজ আহমেদ পিতাৰ নাম: মঃ ছাবিৰ আহমেদ ঘৰ নং : 66 বয়স : 19 লিঙ্গ : পুৰুষ
346	DCS1107091	ফটো উপলব্ধ	নাম : হাৰুন মিয়া পিতাৰ নাম: কালা মিয়া ঘৰ নং : ৬৭ বয়স : 55 লিঙ্গ : পুৰুষ
347	DCS1107104	ফটো উপলব্ধ	নাম : বশিদ আহমেদ পিতাৰ নাম: কালা মিয়া ঘৰ নং : ৬৭ বয়স : 54 লিঙ্গ : পুৰুষ
348	DCS1107115	ফটো উপলব্ধ	নাম : মায়ারুন নেচা স্বামীৰ নাম: হাৰুণ মিঞা ঘৰ নং : ৬৭ বয়স : 53 লিঙ্গ : মহিলা
349	DCS1107126	ফটো উপলব্ধ	নাম : ছায়ৰা বেগম স্বামীৰ নাম: বশিদ আহমেদ ঘৰ নং : ৬৭ বয়স : 50 লিঙ্গ : মহিলা
350	DCS1107080	ফটো উপলব্ধ	নাম : মইন উদ্দিন পিতাৰ নাম: কালা মিয়া ঘৰ নং : ৬৭ বয়স : 46 লিঙ্গ : পুৰুষ
351	DCS1107079	ফটো উপলব্ধ	নাম : ছাবাৰুন নেছা পিতাৰ নাম: কালা মিয়া ঘৰ নং : ৬৭ বয়স : 45 লিঙ্গ : মহিলা
352	DCS1107137	ফটো উপলব্ধ	নাম : বহিমা বেগম স্বামীৰ নাম: মইন উদ্দিন ঘৰ নং : ৬৭ বয়স : 45 লিঙ্গ : মহিলা
E 353	DCS0256115	ফটো উপলব্ধ	নাম : আব্দুল হেকিম পিতাৰ নাম: বশিদ আহমেদ ঘৰ নং : ৬৭ বয়স : 32 লিঙ্গ : পুৰুষ
E2 354	DCS0255802	ফটো উপলব্ধ	নাম : আব্দুল হাসিনা পিতাৰ নাম: বশিদ আহমেদ ঘৰ নং : ৬৭ বয়স : 30 লিঙ্গ : পুৰুষ
355	DCS1112001	ফটো উপলব্ধ	নাম : কবিৰ আহমেদ পিতাৰ নাম: হাৰুন মিয়া ঘৰ নং : ৬৭ বয়স : 30 লিঙ্গ : পুৰুষ
356	DCS0434464	ফটো উপলব্ধ	নাম : হাসিনা বেগম স্বামীৰ নাম: হাৰুন মিয়া ঘৰ নং : ৬৭ বয়স : 30 লিঙ্গ : মহিলা
S 357	DCS0635771	ফটো উপলব্ধ	নাম : পাৰবিনা বেগম পিতাৰ নাম: বশিদ আহমেদ ঘৰ নং : ৬৭ বয়স : 26 লিঙ্গ : মহিলা
358	DCS1107148	ফটো উপলব্ধ	নাম : ফখৰ উদ্দিন পিতাৰ নাম: মনোহৰ আলী ঘৰ নং : ৬৮ বয়স : 57 লিঙ্গ : পুৰুষ
359	DCS1107159	ফটো উপলব্ধ	নাম : আশ্ৰাবুন নেছা স্বামীৰ নাম: ফখৰ উদ্দিন ঘৰ নং : ৬৮ বয়স : 51 লিঙ্গ : মহিলা
360	DCS0417139	ফটো উপলব্ধ	নাম : ছাইদুল আলম পিতাৰ নাম: ফখৰ উদ্দিন ঘৰ নং : ৬৮ বয়স : 29 লিঙ্গ : পুৰুষ



361 নাম : আফৰুজা বেগম স্বামীৰ নাম : ছাইদুল আলম ঘৰ নং : 68 বয়স : 29 লিঙ্গ : মহিলা	DCS1622711 ফটো উপলব্ধ	362 নাম : মাহমুদ আলী পিতাৰ নাম : মনোহৰ আলী ঘৰ নং : 68খ বয়স : 56 লিঙ্গ : পুৰুষ	DCS0434803 ফটো উপলব্ধ	363 নাম : খয়ৰুন নেছা স্বামীৰ নাম : মাহমুদ আলী ঘৰ নং : 68খ বয়স : 48 লিঙ্গ : মহিলা	DCS0589366 ফটো উপলব্ধ
364 নাম : ছাইদুল আলম পিতাৰ নাম : মাহমুদ আলী ঘৰ নং : 68খ বয়স : 23 লিঙ্গ : পুৰুষ	DUU0008615 ফটো উপলব্ধ	365 নাম : আয়নুৰা খাতুন স্বামীৰ নাম : কুতুব আলী ঘৰ নং : 69 বয়স : 52 লিঙ্গ : মহিলা	DCS1107182 ফটো উপলব্ধ	366 নাম : নূৰজাহান বেগম পিতাৰ নাম : কুতুব আলী ঘৰ নং : 69 বয়স : 48 লিঙ্গ : মহিলা	DCS1107193 ফটো উপলব্ধ
367 নাম : কলিম উদ্দিন পিতাৰ নাম : কুতুব আলী ঘৰ নং : 69 বয়স : 45 লিঙ্গ : পুৰুষ	DCS1107206 ফটো উপলব্ধ	368 নাম : ফৰিদা বেগম পিতাৰ নাম : আব্দুল মতলিব ঘৰ নং : 69 বয়স : 43 লিঙ্গ : মহিলা	CBD2240359 ফটো উপলব্ধ	369 নাম : সবজান বেগম স্বামীৰ নাম : কলিম উদ্দিন ঘৰ নং : 69 বয়স : 39 লিঙ্গ : মহিলা	DCS1107228 ফটো উপলব্ধ
370 নাম : ফৰিদা বেগম পিতাৰ নাম : কলিম উদ্দিন ঘৰ নং : 69 বয়স : 22 লিঙ্গ : মহিলা	DUU0008490 ফটো উপলব্ধ	371 নাম : ফৰিনা বেগম স্বামীৰ নাম : সৌকত আলী ঘৰ নং : 90 বয়স : 59 লিঙ্গ : মহিলা	DCS1107239 ফটো উপলব্ধ	372 নাম : জিয়াউৰ রহমান পিতাৰ নাম : সৌকত আলী ঘৰ নং : 90 বয়স : 42 লিঙ্গ : পুৰুষ	DCS1107240 ফটো উপলব্ধ
373 নাম : মুজিবুৰ রহমান পিতাৰ নাম : সৌকত আলী ঘৰ নং : 90 বয়স : 37 লিঙ্গ : পুৰুষ	DCS1107251 ফটো উপলব্ধ	374 নাম : মহম্মদ লুতফুৰ রহমান পিতাৰ নাম : সৌকত আলী ঘৰ নং : 90 বয়স : 37 লিঙ্গ : পুৰুষ	DCS1107262 ফটো উপলব্ধ	375 নাম : ওয়াহিদা খানম স্বামীৰ নাম : লুতফুৰ রহমান ঘৰ নং : 70 বয়স : 34 লিঙ্গ : মহিলা	DCS0633198 ফটো উপলব্ধ
376 নাম : বাবিয়া বেগম স্বামীৰ নাম : জিয়াউৰ রহমান ঘৰ নং : 90 বয়স : 33 লিঙ্গ : মহিলা	DCS1107273 ফটো উপলব্ধ	377 নাম : মাচুমা বেগম স্বামীৰ নাম : মুজিবুৰ রহমান ঘৰ নং : 90 বয়স : 28 লিঙ্গ : মহিলা	DCS0419226 ফটো উপলব্ধ	378 নাম : আয়াতুন নেছা স্বামীৰ নাম : আবু বক্কৰ ঘৰ নং : 91 বয়স : 58 লিঙ্গ : মহিলা	DCS1107295 ফটো উপলব্ধ
379 নাম : বাবিয়া বেগম স্বামীৰ নাম : নূৰ উদ্দিন ঘৰ নং : 92 বয়স : 70 লিঙ্গ : মহিলা	DCS1107308 ফটো উপলব্ধ	380 নাম : ইছহাক আহমেদ পিতাৰ নাম : নূৰ উদ্দিন ঘৰ নং : 72 বয়স : 49 লিঙ্গ : পুৰুষ	DCS1107319 ফটো উপলব্ধ	381 নাম : স্বকত আলী পিতাৰ নাম : নূৰ উদ্দিন ঘৰ নং : 92 বয়স : 42 লিঙ্গ : পুৰুষ	DCS1107320 ফটো উপলব্ধ
382 নাম : আব্দুল শ্বহীদ পিতাৰ নাম : নূৰ উদ্দিন ঘৰ নং : 92 বয়স : 37 লিঙ্গ : পুৰুষ	DCS1107353 ফটো উপলব্ধ	383 নাম : নাজিমা বেগম স্বামীৰ নাম : শকত আলী ঘৰ নং : 72 বয়স : 37 লিঙ্গ : মহিলা	DCS1111928 ফটো উপলব্ধ	384 নাম : বশিদ আহমেদ পিতাৰ নাম : ইছহাক আহমেদ ঘৰ নং : 92 বয়স : 30 লিঙ্গ : পুৰুষ	DCS0579722 ফটো উপলব্ধ
385 নাম : জশিম উদ্দিন পিতাৰ নাম : খলিলুৰ রহমান ঘৰ নং : 72 বয়স : 30 লিঙ্গ : পুৰুষ	DCS1401975 ফটো উপলব্ধ	386 নাম : ফিৰদুছা বেগম স্বামীৰ নাম : আব্দুল সহিদ ঘৰ নং : 92 বয়স : 25 লিঙ্গ : মহিলা	DCS0547208 ফটো উপলব্ধ	387 নাম : ছুচন আহমেদ পিতাৰ নাম : ইছহাক আহমেদ ঘৰ নং : 72 বয়স : 21 লিঙ্গ : পুৰুষ	DCS6315386 ফটো উপলব্ধ
388 নাম : বিলাল উদ্দিন পিতাৰ নাম : মাহমুদ আলী ঘৰ নং : 93 বয়স : 40 লিঙ্গ : পুৰুষ	DCS1107397 ফটো উপলব্ধ	389 নাম : বেজিয়া বেগম স্বামীৰ নাম : আব্দুল নূৰ ঘৰ নং : 98 বয়স : 58 লিঙ্গ : মহিলা	DCS1107411 ফটো উপলব্ধ	390 নাম : নোৰাজ উদ্দিন পিতাৰ নাম : আব্দুল নূৰ ঘৰ নং : 98 বয়স : 37 লিঙ্গ : পুৰুষ	DCS1107422 ফটো উপলব্ধ



391 নাম : মিনাজ উদ্দিন আহমেদ পিতাৰ নাম: আব্দুল নূৰ ঘৰ নং : ৭৪ বয়স : 34 লিঙ্গ : পুৰুষ	DCS1107444 ফটো উপলব্ধ	392 নাম : ফাহিমজা বেগম স্বামীৰ নাম: ছাদিক আহমেদ ঘৰ নং : 74 বয়স : 24 লিঙ্গ : মহিলা	DCS1433184 ফটো উপলব্ধ	393 নাম : ৰাজনা বেগম স্বামীৰ নাম: মিনাজ উদ্দিন আহমেদ ঘৰ নং : 74 বয়স : 23 লিঙ্গ : মহিলা	DUU0173906 ফটো উপলব্ধ
394 নাম : ছাদিক আহমেদ পিতাৰ নাম: আব্দুল নূৰ ঘৰ নং : 74 ক বয়স : 27 লিঙ্গ : পুৰুষ	DCS0264184 ফটো উপলব্ধ	395 নাম : আক্ৰম আলী পিতাৰ নাম: মনোহৰ আলী ঘৰ নং : ৭৫ বয়স : 44 লিঙ্গ : পুৰুষ	DCS1107455 ফটো উপলব্ধ	396 নাম : ফুলেৰুন নেছা স্বামীৰ নাম: আক্ৰম আলী ঘৰ নং : ৭৫ বয়স : 41 লিঙ্গ : মহিলা	DCS1107466 ফটো উপলব্ধ
397 নাম : ৰহিমা বিবি স্বামীৰ নাম: মনোহৰ আলী ঘৰ নং : ৭৬ বয়স : 52 লিঙ্গ : মহিলা	DCS1107488 ফটো উপলব্ধ	398 নাম : নূৰজাহান বেগম পিতাৰ নাম: মনোহৰ আলী ঘৰ নং : 76 বয়স : 36 লিঙ্গ : মহিলা	DCS1729706 ফটো উপলব্ধ	399 নাম : বুৰহান উদ্দিন পিতাৰ নাম: মনোহৰ আলী ঘৰ নং : 76 বয়স : 19 লিঙ্গ : পুৰুষ	DUU0136820 ফটো উপলব্ধ
400 নাম : তৈয়াজ আলী পিতাৰ নাম: মকবুল আলী ঘৰ নং : ৭৭ বয়স : 61 লিঙ্গ : পুৰুষ	DCS1107557 ফটো উপলব্ধ	401 নাম : কনকজান বিবি স্বামীৰ নাম: তৈয়াজ আলী ঘৰ নং : ৭৭ বয়স : 55 লিঙ্গ : মহিলা	DCS1107546 ফটো উপলব্ধ	402 নাম : আছদৰ আলী পিতাৰ নাম: মকবুল আলী ঘৰ নং : ৭৭ বয়স : 55 লিঙ্গ : পুৰুষ	DCS1107513 ফটো উপলব্ধ
403 নাম : আফিয়া বেগম স্বামীৰ নাম: আছদৰ আলী ঘৰ নং : ৭৭ বয়স : 49 লিঙ্গ : মহিলা	DCS1107524 ফটো উপলব্ধ	R 404 নাম : তাজ উদ্দিন পিতাৰ নাম: তৈয়াজ আলী ঘৰ নং : ৭৭ বয়স : ৪9 লিঙ্গ : পুৰুষ	DCS1107535 ফটো উপলব্ধ	R 405 নাম : নাজাহান শবনুম স্বামীৰ নাম: তাজ উদ্দিন ঘৰ নং : ৭৭ বয়স : ৪2 লিঙ্গ : মহিলা	DCS1111553 ফটো উপলব্ধ
406 নাম : মহম্মদ শাহাদ আলী পিতাৰ নাম: তৈয়াজ আলী ঘৰ নং : ৭৭ বয়স : 29 লিঙ্গ : পুৰুষ	DCS0433524 ফটো উপলব্ধ	407 নাম : ছালেমা বেগম পিতাৰ নাম: আছদৰ আলী ঘৰ নং : ৭৭ বয়স : 28 লিঙ্গ : মহিলা	DCS0558601 ফটো উপলব্ধ	408 নাম : নছিম উদ্দিন পিতাৰ নাম: আছদৰ আলী ঘৰ নং : 77 বয়স : 23 লিঙ্গ : পুৰুষ	DCS1729961 ফটো উপলব্ধ
409 নাম : ছুলতান উদ্দিন পিতাৰ নাম: তৈয়াজ আলী ঘৰ নং : 77 বয়স : 21 লিঙ্গ : পুৰুষ	DUU0218230 ফটো উপলব্ধ	E 410 নাম : সোৰমান আলী পিতাৰ নাম: মকবুল আলী ঘৰ নং : ৭৮ বয়স : 58 লিঙ্গ : পুৰুষ	DCS1107568 ফটো উপলব্ধ	411 নাম : পাৰবিনা বেগম স্বামীৰ নাম: চুৰমান আলী ঘৰ নং : ৭৮ বয়স : 48 লিঙ্গ : মহিলা	DCS1107579 ফটো উপলব্ধ
412 নাম : ছামচ উদ্দিন পিতাৰ নাম: সোৰমান আলী ঘৰ নং : ৭৮ বয়স : 31 লিঙ্গ : পুৰুষ	DCS2087903 ফটো উপলব্ধ	413 নাম : আয়েসা বেগম স্বামীৰ নাম: ছামচ উদ্দিন ঘৰ নং : ৭৮ বয়স : 30 লিঙ্গ : মহিলা	DCS0423905 ফটো উপলব্ধ	414 নাম : মার্জানা বেগম স্বামীৰ নাম: ছাইফ উদ্দিন ঘৰ নং : 78 বয়স : 24 লিঙ্গ : মহিলা	DCS1802115 ফটো উপলব্ধ
415 নাম : ফৰিজ উদ্দিন পিতাৰ নাম: মকবুল আলী ঘৰ নং : ৭৯ বয়স : 49 লিঙ্গ : পুৰুষ	DCS1107626 ফটো উপলব্ধ	416 নাম : হাছনা বেগম স্বামীৰ নাম: ফৰিজ উদ্দিন ঘৰ নং : ৭৯ বয়স : 47 লিঙ্গ : মহিলা	DCS1107648 ফটো উপলব্ধ	417 নাম : জমিৰ উদ্দিন পিতাৰ নাম: ময়ুব আলী ঘৰ নং : ৭৯ বয়স : 36 লিঙ্গ : পুৰুষ	DCS1107659 ফটো উপলব্ধ
418 নাম : জছমিনা বেগম পিতাৰ নাম: মোযব আলী ঘৰ নং : ৭৯ বয়স : 29 লিঙ্গ : মহিলা	DCS1603786 ফটো উপলব্ধ	419 নাম : আমিৰ উদ্দিন পিতাৰ নাম: মোযব আলী ঘৰ নং : ৭৯ বয়স : 27 লিঙ্গ : পুৰুষ	DCS1495373 ফটো উপলব্ধ	420 নাম : ইছলাম উদ্দিন পিতাৰ নাম: মইয়ব আলী ঘৰ নং : ৭৯ বয়স : 26 লিঙ্গ : পুৰুষ	DCS1281799 ফটো উপলব্ধ



<p>R 421 DCS2087629</p> <p>নাম : আফিয়া বেগম স্বামীৰ নাম : আব্দুৰ ৰশিদ ঘৰ নং : ৮০ বয়স : 44 লিঙ্গ : মহিলা</p> <p>ফটো উপলব্ধ</p>	<p>422 DCS1107671</p> <p>নাম : হাজিৰা বেগম পিতাৰ নাম : আব্দুৰ ৰশিদ ঘৰ নং : ৮০ বয়স : 39 লিঙ্গ : মহিলা</p> <p>ফটো উপলব্ধ</p>	<p>423 CBD3145526</p> <p>নাম : নাজিৰা বেগম পিতাৰ নাম : আব্দুৰ ৰশিদ ঘৰ নং : ৮০ বয়স : 34 লিঙ্গ : মহিলা</p> <p>ফটো উপলব্ধ</p>
<p>424 DCS0585695</p> <p>নাম : ছাবিৰা বেগম পিতাৰ নাম : আব্দুৰ ৰশিদ ঘৰ নং : ৮০ বয়স : 28 লিঙ্গ : মহিলা</p> <p>ফটো উপলব্ধ</p>	<p>425 DCS1794379</p> <p>নাম : শ্বাকিৰা বেগম পিতাৰ নাম : আব্দুৰ ৰশিদ ঘৰ নং : 80 বয়স : 27 লিঙ্গ : মহিলা</p> <p>ফটো উপলব্ধ</p>	<p>426 DCS1794387</p> <p>নাম : আফছাৰা বেগম পিতাৰ নাম : আব্দুৰ ৰশিদ ঘৰ নং : 80 বয়স : 24 লিঙ্গ : মহিলা</p> <p>ফটো উপলব্ধ</p>
<p>427 DCS6313266</p> <p>নাম : কল্পনা বেগম স্বামীৰ নাম : মহাম্মদ ৰমিজ উদ্দিন ঘৰ নং : 80 বয়স : 23 লিঙ্গ : মহিলা</p> <p>ফটো উপলব্ধ</p>	<p>428 DCS1107706</p> <p>নাম : মহাম্মদ ৰমিজ উদ্দিন পিতাৰ নাম : মহাম্মদ আব্দুৰ ৰশিদ ঘৰ নং : ৮০খ বয়স : 36 লিঙ্গ : পুৰুষ</p> <p>ফটো উপলব্ধ</p>	<p>429 DCS1107717</p> <p>নাম : মোঃ শ্বফিকুল হক পিতাৰ নাম : মণিৰ আলী ঘৰ নং : ৮১ বয়স : 74 লিঙ্গ : পুৰুষ</p> <p>ফটো উপলব্ধ</p>
<p>430 DCS1107728</p> <p>নাম : বুকিয়া বেগম স্বামীৰ নাম : শ্বফিকুল হক ঘৰ নং : ৮১ বয়স : 65 লিঙ্গ : মহিলা</p> <p>ফটো উপলব্ধ</p>	<p>431 DCS1107773</p> <p>নাম : মৰম আলী পিতাৰ নাম : শ্বফিকুল হক ঘৰ নং : ৮১ বয়স : 51 লিঙ্গ : পুৰুষ</p> <p>ফটো উপলব্ধ</p>	<p>432 DCS1107751</p> <p>নাম : দিলোৱাৰ আহমেদ পিতাৰ নাম : শ্বফিকুল হক ঘৰ নং : ৮১গ বয়স : 42 লিঙ্গ : পুৰুষ</p> <p>ফটো উপলব্ধ</p>
<p>433 DCS1492446</p> <p>নাম : আকলিমা বেগম স্বামীৰ নাম : মৰম আলী ঘৰ নং : ৮১ বয়স : 40 লিঙ্গ : মহিলা</p> <p>ফটো উপলব্ধ</p>	<p>434 DCS1107784</p> <p>নাম : আতিকুল হক পিতাৰ নাম : শ্বফিকুল হক ঘৰ নং : ৮১ বয়স : 37 লিঙ্গ : পুৰুষ</p> <p>ফটো উপলব্ধ</p>	<p>435 DCS0230037</p> <p>নাম : বদৰুল হক পিতাৰ নাম : শ্বফিকুল হক ঘৰ নং : ৮১ বয়স : 31 লিঙ্গ : পুৰুষ</p> <p>ফটো উপলব্ধ</p>
<p>436 DCS0585422</p> <p>নাম : ইয়াহিয়া আহমেদ পিতাৰ নাম : মৰম আলী ঘৰ নং : ৮১ বয়স : 29 লিঙ্গ : পুৰুষ</p> <p>ফটো উপলব্ধ</p>	<p>437 DCS0264291</p> <p>নাম : জাইদা খানম স্বামীৰ নাম : মহাম্মদ আতিকুল হক ঘৰ নং : 81 বয়স : 29 লিঙ্গ : মহিলা</p> <p>ফটো উপলব্ধ</p>	<p>438 DCS0683201</p> <p>নাম : ফৰহান আহমেদ পিতাৰ নাম : মৰম আলী ঘৰ নং : ৮১ বয়স : 26 লিঙ্গ : পুৰুষ</p> <p>ফটো উপলব্ধ</p>
<p>439 DCS0586867</p> <p>নাম : আব্দুল ওৱাহিদ আহমেদ পিতাৰ নাম : বিলাল আহমেদ ঘৰ নং : ৮১ বয়স : 25 লিঙ্গ : পুৰুষ</p> <p>ফটো উপলব্ধ</p>	<p>440 DCS1492453</p> <p>নাম : মিৰিজা বেগম পিতাৰ নাম : মৰম আলী ঘৰ নং : ৮১ বয়স : 23 লিঙ্গ : মহিলা</p> <p>ফটো উপলব্ধ</p>	<p>R 441 DUU0056150</p> <p>নাম : নুৰজাহান বেগম স্বামীৰ নাম : বদৰুল হক ঘৰ নং : 81 বয়স : 20 লিঙ্গ : মহিলা</p> <p>ফটো উপলব্ধ</p>
<p>442 DCS1107739</p> <p>নাম : বিলাল আহমেদ পিতাৰ নাম : শ্বফিকুল হক ঘৰ নং : ৮১ক বয়স : 50 লিঙ্গ : পুৰুষ</p> <p>ফটো উপলব্ধ</p>	<p># 443 DCS1107795</p> <p>নাম : হাছিবাত খাতুন স্বামীৰ নাম : মোঃ হিলাল আহমেদ ঘৰ নং : 81খ বয়স : 45 লিঙ্গ : মহিলা</p> <p>ফটো উপলব্ধ</p>	<p>444 DCS1107762</p> <p>নাম : ছফিয়া বেগম স্বামীৰ নাম : বিলাল আহমেদ ঘৰ নং : ৮১ক বয়স : 44 লিঙ্গ : মহিলা</p> <p>ফটো উপলব্ধ</p>
<p># 445 DCS1107740</p> <p>নাম : মোঃ হিলাল আহমেদ পিতাৰ নাম : শ্বফিকুল হক ঘৰ নং : 81খ বয়স : 44 লিঙ্গ : পুৰুষ</p> <p>ফটো উপলব্ধ</p>	<p>446 DCS1111779</p> <p>নাম : বুকচান্না খাতুন স্বামীৰ নাম : দিলোৱাৰ আহমেদ ঘৰ নং : ৮১গ বয়স : 33 লিঙ্গ : মহিলা</p> <p>ফটো উপলব্ধ</p>	<p>447 DCS1107819</p> <p>নাম : খয়ৰুন নেছা স্বামীৰ নাম : আব্দুল হামিদ ঘৰ নং : ৮২ বয়স : 65 লিঙ্গ : মহিলা</p> <p>ফটো উপলব্ধ</p>
<p>448 DUU0077933</p> <p>নাম : ফজাইল আহমেদ পিতাৰ নাম : আজিজুৰ ৰহমান ঘৰ নং : 82 বয়স : 20 লিঙ্গ : পুৰুষ</p> <p>ফটো উপলব্ধ</p>	<p>449 DCS0547133</p> <p>নাম : ছুহাইল আহমেদ পিতাৰ নাম : আলিউৰ ৰহমান ঘৰ নং : 82ক বয়স : 25 লিঙ্গ : পুৰুষ</p> <p>ফটো উপলব্ধ</p>	<p>450 DCS1626407</p> <p>নাম : বিজৱান আহমেদ পিতাৰ নাম : আলিউৰ ৰহমান ঘৰ নং : ৮২ক বয়স : 23 লিঙ্গ : পুৰুষ</p> <p>ফটো উপলব্ধ</p>



451 নাম : অলিউৰ বহমান পিতাৰ নাম: আব্দুল হামিদ ঘৰ নং : ৮২ক বয়স : 54 লিঙ্গ : পুৰুষ	DCS1107820 ফটো উপলব্ধ	452 নাম : আজিজৰ বহমান পিতাৰ নাম: আব্দুল হামিদ ঘৰ নং : ৮২খ বয়স : 50 লিঙ্গ : পুৰুষ	DCS1107842 ফটো উপলব্ধ	453 নাম : ছোফিয়াৰা বেগম স্বামীৰ নাম: আলিউৰ বহমান ঘৰ নং : ৮২ক বয়স : 45 লিঙ্গ : মহিলা	DCS1107831 ফটো উপলব্ধ
454 নাম : আনওবাৰা বেগম স্বামীৰ নাম: আজিজৰ বহমান ঘৰ নং : ৮২খ বয়স : 43 লিঙ্গ : মহিলা	DCS1107853 ফটো উপলব্ধ	455 নাম : গুল নৰ স্বামীৰ নাম: বফিক উদ্দিন ঘৰ নং : ৮৩ বয়স : 67 লিঙ্গ : মহিলা	DCS1107875 ফটো উপলব্ধ	456 নাম : আছাবুন নেছা স্বামীৰ নাম: বফিক উদ্দিন ঘৰ নং : ৮৩ বয়স : 67 লিঙ্গ : মহিলা	DCS1107886 ফটো উপলব্ধ
457 নাম : নইম উদ্দিন পিতাৰ নাম: বফিক উদ্দিন ঘৰ নং : ৮৩ বয়স : 39 লিঙ্গ : পুৰুষ	DCS1107897 ফটো উপলব্ধ	458 নাম : ছায়না বেগম স্বামীৰ নাম: নইম উদ্দিন ঘৰ নং : ৮৩ বয়স : 35 লিঙ্গ : মহিলা	DCS1107900 ফটো উপলব্ধ	459 নাম : আব্দুল মজিদ পিতাৰ নাম: বফিক উদ্দিন ঘৰ নং : ৮৪ বয়স : 45 লিঙ্গ : পুৰুষ	DCS1107911 ফটো উপলব্ধ
460 নাম : জমিল উদ্দিন পিতাৰ নাম: বফিক উদ্দিন ঘৰ নং : ৮৪ বয়স : 42 লিঙ্গ : পুৰুষ	DCS1107922 ফটো উপলব্ধ	461 নাম : ফৰজিনা বেগম স্বামীৰ নাম: আব্দুল মজিদ ঘৰ নং : ৮৪ বয়স : 32 লিঙ্গ : মহিলা	DCS1111804 ফটো উপলব্ধ	462 নাম : উমামা ছিদ্দিকা স্বামীৰ নাম: জমিল উদ্দিন ঘৰ নং : ৮৪ বয়স : 25 লিঙ্গ : মহিলা	DCS0701599 ফটো উপলব্ধ
463 নাম : আব্দুল মনাফ পিতাৰ নাম: বফিক উদ্দিন ঘৰ নং : ৮৫ বয়স : 60 লিঙ্গ : পুৰুষ	DCS1107944 ফটো উপলব্ধ	464 নাম : বাহিলা খাতুন স্বামীৰ নাম: আব্দুল মনাফ ঘৰ নং : ৮৫ বয়স : 38 লিঙ্গ : মহিলা	DCS0262642 ফটো উপলব্ধ	465 নাম : মাৰুফ আহমেদ পিতাৰ নাম: আব্দুল মনাফ ঘৰ নং : ৮৫ বয়স : 31 লিঙ্গ : পুৰুষ	DCS2087958 ফটো উপলব্ধ
466 নাম : মেহবুব আলম পিতাৰ নাম: আব্দুল মনাফ ঘৰ নং : ৮৫ বয়স : 25 লিঙ্গ : পুৰুষ	DCS0579730 ফটো উপলব্ধ	467 নাম : আলী আহমেদ পিতাৰ নাম: আব্দুল গনি ঘৰ নং : ৮৬ বয়স : 48 লিঙ্গ : পুৰুষ	DCS1107988 ফটো উপলব্ধ	468 নাম : ছালেমা বেগম স্বামীৰ নাম: আলী আহমেদ ঘৰ নং : ৮৬ বয়স : 47 লিঙ্গ : মহিলা	DCS1107999 ফটো উপলব্ধ
469 নাম : ফাৰুক আহমেদ পিতাৰ নাম: আলী আহমেদ ঘৰ নং : ৮৬ বয়স : 31 লিঙ্গ : পুৰুষ	DCS1111688 ফটো উপলব্ধ	470 নাম : ফাতিমা বেগম স্বামীৰ নাম: ফাৰুক আহমেদ ঘৰ নং : ৮৬ বয়স : 27 লিঙ্গ : মহিলা	DCS0434860 ফটো উপলব্ধ	S 471 নাম : বেজিয়া বেগম পিতাৰ নাম: আলী আহমেদ ঘৰ নং : ৮৬ বয়স : 25 লিঙ্গ : মহিলা	DCS2011013 ফটো উপলব্ধ
E 472 নাম : সামছ উদ্দিন পিতাৰ নাম: আলী আহমেদ ঘৰ নং : 86 বয়স : 23 লিঙ্গ : পুৰুষ	DUU0175083 ফটো উপলব্ধ	473 নাম : মুজাহিদ আলম পিতাৰ নাম: আলী আহমেদ ঘৰ নং : 86 বয়স : 22 লিঙ্গ : পুৰুষ	DUU0175091 ফটো উপলব্ধ	474 নাম : হালিমা বেগম স্বামীৰ নাম: আব্দুল গনি ঘৰ নং : ৮৮ বয়স : 55 লিঙ্গ : মহিলা	DCS1108027 ফটো উপলব্ধ
475 নাম : জলাল উদ্দিন পিতাৰ নাম: মখলিচুৰ বহমান ঘৰ নং : 87 বয়স : 47 লিঙ্গ : পুৰুষ	DCS1120543 ফটো উপলব্ধ	476 নাম : ফৰ্জিয়া বেগম স্বামীৰ নাম: জলাল উদ্দিন ঘৰ নং : 87 বয়স : 38 লিঙ্গ : মহিলা	DCS1120554 ফটো উপলব্ধ	477 নাম : খয়ৰুন বিবি স্বামীৰ নাম: গনি মিয়া ঘৰ নং : ৮৮ বয়স : 70 লিঙ্গ : মহিলা	DCS1108038 ফটো উপলব্ধ
478 নাম : আলচুমা বেগম পিতাৰ নাম: গনি মিয়া ঘৰ নং : ৮৮ বয়স : 55 লিঙ্গ : মহিলা	DCS1108049 ফটো উপলব্ধ	479 নাম : আব্দুল শুকুৰ পিতাৰ নাম: গনি মিয়া ঘৰ নং : ৮৮ বয়স : 45 লিঙ্গ : পুৰুষ	DCS1108050 ফটো উপলব্ধ	480 নাম : দিলাৰা বেগম পিতাৰ নাম: গনি মিয়া ঘৰ নং : ৮৮ বয়স : 43 লিঙ্গ : মহিলা	DCS0237446 ফটো উপলব্ধ



#2 481 নাম : গুলেজা বেগম স্বামীৰ নাম: আব্দুল গুফ্ফৰ ঘৰ নং : 88 বয়স : 39 লিঙ্গ : মহিলা	DCS0433169 ফটো উপলব্ধ	482 নাম : আব্দুল কালাম পিতাৰ নাম: গনি মিঞা ঘৰ নং : ৮৮ বয়স : 36 লিঙ্গ : পুৰুষ	DCS1111597 ফটো উপলব্ধ	483 নাম : আনৱাৰা বেগম পিতাৰ নাম: গনি মিঞা ঘৰ নং : ৮৮ বয়স : 33 লিঙ্গ : মহিলা	DCS1111713 ফটো উপলব্ধ
484 নাম : মনৰা বেগম স্বামীৰ নাম: আব্দুল গুফ্ফৰ ঘৰ নং : 88 বয়স : 24 লিঙ্গ : মহিলা	DUU0172437 ফটো উপলব্ধ	485 নাম : জমিৰ উদ্দিন পিতাৰ নাম: ফৰমান আলী ঘৰ নং : ৮৯ বয়স : 55 লিঙ্গ : পুৰুষ	DCS1108061 ফটো উপলব্ধ	486 নাম : ফৰিদা বেগম স্বামীৰ নাম: জমিৰ উদ্দিন ঘৰ নং : ৮৯ বয়স : 46 লিঙ্গ : মহিলা	DCS1108072 ফটো উপলব্ধ
487 নাম : জিয়াবুৰ ৰহমান পিতাৰ নাম: জমিৰ উদ্দিন ঘৰ নং : ৮৯ বয়স : 25 লিঙ্গ : পুৰুষ	DCS0586883 ফটো উপলব্ধ	488 নাম : জবেৰ আহমেদ পিতাৰ নাম: জমিৰ উদ্দিন ঘৰ নং : 89 বয়স : 21 লিঙ্গ : পুৰুষ	DCS6258982 ফটো উপলব্ধ	489 নাম : মাৰফা বেগম স্বামীৰ নাম: জিয়াবুৰ ৰহমান ঘৰ নং : 89 বয়স : 21 লিঙ্গ : মহিলা	DUU0092361 ফটো উপলব্ধ
490 নাম : নেৱাৰুন নেছা স্বামীৰ নাম: মইনুল হক. ঘৰ নং : ৯০ বয়স : 65 লিঙ্গ : মহিলা	DCS1108094 ফটো উপলব্ধ	491 নাম : আখলুছা বেগম পিতাৰ নাম: মইনুল হক. ঘৰ নং : ৯০ বয়স : 47 লিঙ্গ : মহিলা	DCS1108107 ফটো উপলব্ধ	492 নাম : তাজ উদ্দিন পিতাৰ নাম: মইনুল হক. ঘৰ নং : ৯০ বয়স : 42 লিঙ্গ : পুৰুষ	DCS1108118 ফটো উপলব্ধ
493 নাম : ৰায়লা বেগম স্বামীৰ নাম: তাজ উদ্দিন ঘৰ নং : ৯০ বয়স : 41 লিঙ্গ : মহিলা	DCS1108129 ফটো উপলব্ধ	494 নাম : ময়না মিয়া পিতাৰ নাম: ফৰমান আলী ঘৰ নং : ৯১ বয়স : 80 লিঙ্গ : পুৰুষ	DCS1108130 ফটো উপলব্ধ	495 নাম : সফাতুন নেছা স্বামীৰ নাম: ময়না মিয়া ঘৰ নং : ৯১ বয়স : 75 লিঙ্গ : মহিলা	DCS1108141 ফটো উপলব্ধ
496 নাম : জহুৰ উদ্দিন পিতাৰ নাম: ময়না মিয়া ঘৰ নং : ৯১ বয়স : 55 লিঙ্গ : পুৰুষ	DCS1108152 ফটো উপলব্ধ	497 নাম : আফিয়া বেগম স্বামীৰ নাম: জহুৰ উদ্দিন ঘৰ নং : ৯১ বয়স : 51 লিঙ্গ : মহিলা	DCS1108174 ফটো উপলব্ধ	498 নাম : কমৰ উদ্দিন পিতাৰ নাম: ময়না মিয়া ঘৰ নং : ৯১ বয়স : 48 লিঙ্গ : পুৰুষ	DCS1108163 ফটো উপলব্ধ
499 নাম : জাহ্মিনা বেগম স্বামীৰ নাম: কমৰ উদ্দিন ঘৰ নং : ৯১ বয়স : 42 লিঙ্গ : মহিলা	DCS1108185 ফটো উপলব্ধ	500 নাম : গিয়াছ উদ্দিন পিতাৰ নাম: ময়না মিয়া ঘৰ নং : ৯১ বয়স : 38 লিঙ্গ : পুৰুষ	DCS0241646 ফটো উপলব্ধ	501 নাম : তাজমিনা বেগম স্বামীৰ নাম: গিয়াছ উদ্দিন ঘৰ নং : ৯১ বয়স : 30 লিঙ্গ : মহিলা	DCS0436899 ফটো উপলব্ধ
502 নাম : হুছেইন আহমেদ পিতাৰ নাম: জহুৰ উদ্দিন ঘৰ নং : ৯১ বয়স : 26 লিঙ্গ : পুৰুষ	DCS0321513 ফটো উপলব্ধ	503 নাম : ছালে আহমেদ পিতাৰ নাম: জহুৰ উদ্দিন ঘৰ নং : 91 বয়স : 20 লিঙ্গ : পুৰুষ	DUU0087023 ফটো উপলব্ধ	504 নাম : নুৰজাহান বিবি স্বামীৰ নাম: তজমুল আলী ঘৰ নং : ৯২ বয়স : 85 লিঙ্গ : মহিলা	DCS1108243 ফটো উপলব্ধ
505 নাম : বাবৰ আলী পিতাৰ নাম: আজিৰ উদ্দিন ঘৰ নং : ৯২ বয়স : 47 লিঙ্গ : পুৰুষ	DCS1108210 ফটো উপলব্ধ	506 নাম : মুজীবুৰ ৰহমান পিতাৰ নাম: আজিৰ উদ্দিন ঘৰ নং : ৯২ বয়স : 44 লিঙ্গ : পুৰুষ	DCS1108221 ফটো উপলব্ধ	507 নাম : ছফিনা বেগম পিতাৰ নাম: আজিৰ উদ্দিন ঘৰ নং : ৯২ বয়স : 41 লিঙ্গ : মহিলা	DCS1111882 ফটো উপলব্ধ
R 508 নাম : জোছনা বেগম পিতাৰ নাম: আজিৰ উদ্দিন ঘৰ নং : ৯২ বয়স : 36 লিঙ্গ : মহিলা	DCS0263483 ফটো উপলব্ধ	509 নাম : আফতাৰা বেগম স্বামীৰ নাম: বাবৰ আলী ঘৰ নং : ৯২ বয়স : 35 লিঙ্গ : মহিলা	DCS1111871 ফটো উপলব্ধ	510 নাম : হুছেইন আলী পিতাৰ নাম: বাবৰ আলী ঘৰ নং : 92 বয়স : 20 লিঙ্গ : পুৰুষ	DUU0121335 ফটো উপলব্ধ



511 নাম : আমিৰ উদ্দিন পিতাৰ নাম: বশিদ আলী ঘৰ নং : ৯৩ বয়স : 58 লিঙ্গ : পুৰুষ	DCS1108254 ফটো উপলব্ধ	512 নাম : কুতুবজান বিবি স্বামীৰ নাম: আমিৰ আলী ঘৰ নং : ৯৩ বয়স : 52 লিঙ্গ : মহিলা	DCS1108265 ফটো উপলব্ধ	513 নাম : নুৰুল হক পিতাৰ নাম: আমিৰ উদ্দিন ঘৰ নং : ৯৩ বয়স : 38 লিঙ্গ : পুৰুষ	DCS1108276 ফটো উপলব্ধ
514 নাম : জয়নুল হক পিতাৰ নাম: আমিৰ উদ্দিন ঘৰ নং : ৯৩ বয়স : 33 লিঙ্গ : পুৰুষ	DCS2087969 ফটো উপলব্ধ	515 নাম : আনোৱাৰা বেগম পিতাৰ নাম: আব্দুল আলী ঘৰ নং : 93 বয়স : 32 লিঙ্গ : মহিলা	DTK0331744 ফটো উপলব্ধ	516 নাম : দিলাৰা বেগম স্বামীৰ নাম: নুৰুল হক ঘৰ নং : ৯৩ বয়স : 31 লিঙ্গ : মহিলা	DCS0434613 ফটো উপলব্ধ
517 নাম : দুলাৰা বেগম স্বামীৰ নাম: জয়নুল হক ঘৰ নং : ৯৩ বয়স : 29 লিঙ্গ : মহিলা	DCS0434670 ফটো উপলব্ধ	518 নাম : চামচুল উদ্দিন পিতাৰ নাম: আমিৰ উদ্দিন ঘৰ নং : ৯৩ বয়স : 28 লিঙ্গ : পুৰুষ	DCS0434761 ফটো উপলব্ধ	519 নাম : শুহানা বেগম পিতাৰ নাম: আমিৰ উদ্দিন ঘৰ নং : 93 বয়স : 23 লিঙ্গ : মহিলা	DUU0218370 ফটো উপলব্ধ
520 নাম : আলিম উদ্দিন পিতাৰ নাম: নুৰুল হক ঘৰ নং : 93 বয়স : 20 লিঙ্গ : পুৰুষ	DUU0218362 ফটো উপলব্ধ	521 নাম : হুমায়াৰা খাতুন স্বামীৰ নাম: মো আইনুল হক ঘৰ নং : ৯৪ বয়স : 43 লিঙ্গ : মহিলা	DCS0244236 ফটো উপলব্ধ	522 নাম : মো মইনুল হক পিতাৰ নাম: মো তফজ্জুল আলী ঘৰ নং : ৯৪ বয়স : 40 লিঙ্গ : পুৰুষ	DCS1108345 ফটো উপলব্ধ
523 নাম : মঃ আব্দুল হক পিতাৰ নাম: তফজ্জুল আলী ঘৰ নং : 94 বি বয়স : 54 লিঙ্গ : পুৰুষ	DCS1108312 ফটো উপলব্ধ	524 নাম : ওলীউৰ ৰহমান পিতাৰ নাম: আব্দুল হক ঘৰ নং : 94 বি বয়স : 20 লিঙ্গ : পুৰুষ	DUU0026930 ফটো উপলব্ধ	525 নাম : জহুৰা বেগম লক্ষৰ স্বামীৰ নাম: নজমুল হক ঘৰ নং : 94 ক বয়স : 41 লিঙ্গ : মহিলা	DCS1108323 ফটো উপলব্ধ
526 নাম : ইমদাদৰ ৰহমান পিতাৰ নাম: মোঃ আব্দুল হক ঘৰ নং : ৯৪খ বয়স : 24 লিঙ্গ : পুৰুষ	DCS1281237 ফটো উপলব্ধ	527 নাম : সিয়াৰা বেগম স্বামীৰ নাম: আব্দুল হক ঘৰ নং : ৯৪খ বয়স : 43 লিঙ্গ : মহিলা	DCS1108356 ফটো উপলব্ধ	528 নাম : মো আইনুল হক পিতাৰ নাম: মো তফজ্জুল আলী ঘৰ নং : ৯৪গ বয়স : 41 লিঙ্গ : পুৰুষ	DCS1108334 ফটো উপলব্ধ
529 নাম : চমলা বিবি স্বামীৰ নাম: মকলিচুৰ ৰহমান ঘৰ নং : ৯৫ বয়স : 80 লিঙ্গ : মহিলা	DCS1108389 ফটো উপলব্ধ	530 নাম : জিলুৰ ৰহমান পিতাৰ নাম: মকলিচুৰ ৰহমান ঘৰ নং : ৯৫ বয়স : 57 লিঙ্গ : পুৰুষ	DCS1108378 ফটো উপলব্ধ	531 নাম : আছিয়া বেগম স্বামীৰ নাম: জিলুৰ ৰহমান ঘৰ নং : ৯৫ বয়স : 52 লিঙ্গ : মহিলা	DCS1108414 ফটো উপলব্ধ
532 নাম : আছাদুৰ ৰহমান পিতাৰ নাম: মকলিচুৰ ৰহমান ঘৰ নং : ৯৫ বয়স : 48 লিঙ্গ : পুৰুষ	DCS1108390 ফটো উপলব্ধ	533 নাম : মহাম্মদ হিফজুৰ ৰহমান পিতাৰ নাম: মহাম্মদ মকলিচুৰ ৰহমান ঘৰ নং : ৯৫ বয়স : 48 লিঙ্গ : পুৰুষ	DCS1108403 ফটো উপলব্ধ	534 নাম : ফৰিদা বেগম স্বামীৰ নাম: আছাদুৰ ৰহমান ঘৰ নং : 95 বয়স : 42 লিঙ্গ : মহিলা	DUU0081489 ফটো উপলব্ধ
535 নাম : আয়শা বেগম স্বামীৰ নাম: হিফজুৰ ৰহমান ঘৰ নং : ৯৫ বয়স : 37 লিঙ্গ : মহিলা	DCS0260240 ফটো উপলব্ধ	536 নাম : লুবানা ৰহমানি পিতাৰ নাম: জিলুৰ ৰহমান ঘৰ নং : ৯৫ বয়স : 24 লিঙ্গ : মহিলা	DCS0701904 ফটো উপলব্ধ	537 নাম : হুছেইন আহমেদ পিতাৰ নাম: আছাদুৰ আলী ঘৰ নং : ৯৬ বয়স : 65 লিঙ্গ : পুৰুষ	DCS1108436 ফটো উপলব্ধ
538 নাম : দিলৱাৰ হুছেইন পিতাৰ নাম: হুছেইন আহমেদ ঘৰ নং : ৯৬ বয়স : 31 লিঙ্গ : পুৰুষ	DCS1111633 ফটো উপলব্ধ	539 নাম : মনোৱাৰা হুছেইন পিতাৰ নাম: হুছেইন আহমেদ ঘৰ নং : ৯৬ বয়স : 29 লিঙ্গ : পুৰুষ	DCS0246959 ফটো উপলব্ধ	540 নাম : নাজমিনা বেগম স্বামীৰ নাম: মহাম্মদ দিলোৱাৰ হুছেইন ঘৰ নং : 96 বয়স : 22 লিঙ্গ : মহিলা	DUU0047894 ফটো উপলব্ধ



541 নাম : মিনাৰা বেগম স্বামীৰ নাম : মিনাজ উদ্দিন ঘৰ নং : ৯৭ বয়স : 54 লিঙ্গ : মহিলা	DCS1108469 ফটো উপলব্ধ	542 নাম : মিনাজ উদ্দিন পিতাৰ নাম : আছদৰ আলী ঘৰ নং : ৯৭ বয়স : 50 লিঙ্গ : পুৰুষ	DCS1108458 ফটো উপলব্ধ	543 নাম : মাছুম ইকবাল পিতাৰ নাম : মিনাজ উদ্দিন ঘৰ নং : ৯৭ বয়স : 27 লিঙ্গ : মহিলা	DCS0441386 ফটো উপলব্ধ
544 নাম : ইয়াহিয়া ইকবাল পিতাৰ নাম : মিনাজ উদ্দিন ঘৰ নং : ৯৭ বয়স : 23 লিঙ্গ : পুৰুষ	DCS1553999 ফটো উপলব্ধ	545 নাম : বফিক আহমেদ পিতাৰ নাম : আছদৰ আলী ঘৰ নং : ৯৮ বয়স : 56 লিঙ্গ : পুৰুষ	DCS1108470 ফটো উপলব্ধ	546 নাম : বাবিয়া ইয়াছমিন স্বামীৰ নাম : বফিক আহমেদ ঘৰ নং : ৯৮ বয়স : 49 লিঙ্গ : মহিলা	DCS1108481 ফটো উপলব্ধ
547 নাম : জবেৰ আহমেদ পিতাৰ নাম : বফিক আহমেদ ঘৰ নং : ৯৮ বয়স : 31 লিঙ্গ : পুৰুষ	DCS1111859 ফটো উপলব্ধ	548 নাম : জোনাকী বেগম স্বামীৰ নাম : জবেৰ আহমেদ ঘৰ নং : 98 বয়স : 29 লিঙ্গ : মহিলা	DCS0307652 ফটো উপলব্ধ	549 নাম : জুনাইদ আহমেদ পিতাৰ নাম : বফিক আহমেদ ঘৰ নং : ৯৮ বয়স : 19 লিঙ্গ : পুৰুষ	DUU0218560 ফটো উপলব্ধ
550 নাম : ছায়াৰুন নেছা স্বামীৰ নাম : জয়নাল আবদিন ঘৰ নং : ৯৯ বয়স : 80 লিঙ্গ : মহিলা	DCS1108516 ফটো উপলব্ধ	E 551 নাম : নুৰ আহমেদ পিতাৰ নাম : জয়নাল আবদিন ঘৰ নং : ৯৯ বয়স : 61 লিঙ্গ : পুৰুষ	DCS1108505 ফটো উপলব্ধ	552 নাম : আমিনা বেগম স্বামীৰ নাম : নুৰ আহমেদ ঘৰ নং : ৯৯ বয়স : 52 লিঙ্গ : মহিলা	DCS1108527 ফটো উপলব্ধ
553 নাম : আদছ শ্বাহিদ পিতাৰ নাম : নুৰ আহমেদ ঘৰ নং : ৯৯ বয়স : 25 লিঙ্গ : পুৰুষ	DCS0579789 ফটো উপলব্ধ	554 নাম : মকদছ আলী পিতাৰ নাম : জয়নাল আবদিন ঘৰ নং : ১০০ বয়স : 57 লিঙ্গ : পুৰুষ	DCS1108538 ফটো উপলব্ধ	555 নাম : আমিনা বেগম স্বামীৰ নাম : মকদছ আলী ঘৰ নং : ১০০ বয়স : 50 লিঙ্গ : মহিলা	DCS1108549 ফটো উপলব্ধ
556 নাম : বিজৱান আহমেদ পিতাৰ নাম : মকদছ আলী ঘৰ নং : ১০০ বয়স : 30 লিঙ্গ : পুৰুষ	DCS2087878 ফটো উপলব্ধ	557 নাম : ফাৰুক আহমেদ পিতাৰ নাম : মকদছ আলী ঘৰ নং : ১০০ বয়স : 27 লিঙ্গ : পুৰুষ	DCS0263350 ফটো উপলব্ধ	558 নাম : মাৰজানা বেগম স্বামীৰ নাম : ছোহাইল আহমেদ ঘৰ নং : ১০০ বয়স : 24 লিঙ্গ : মহিলা	DCS1272202 ফটো উপলব্ধ
559 নাম : ৰোকছানা বেগম বৰভূঞা স্বামীৰ নাম : বিজৱান আহমেদ ঘৰ নং : 100 ক বয়স : 30 লিঙ্গ : মহিলা	DCS0168278 ফটো উপলব্ধ	560 নাম : কমলা বিবি স্বামীৰ নাম : তুতাব আলী ঘৰ নং : ১০১ বয়স : 54 লিঙ্গ : মহিলা	DCS1108550 ফটো উপলব্ধ	561 নাম : আলিম উদ্দিন পিতাৰ নাম : তুতাব আলী ঘৰ নং : ১০১ বয়স : 49 লিঙ্গ : পুৰুষ	DCS1108561 ফটো উপলব্ধ
562 নাম : বুকচানা বেগম স্বামীৰ নাম : আলিম উদ্দিন ঘৰ নং : ১০১ বয়স : 42 লিঙ্গ : মহিলা	DCS1108572 ফটো উপলব্ধ	563 নাম : নিজাম উদ্দিন পিতাৰ নাম : তুতাব আলী ঘৰ নং : ১০১ বয়স : 33 লিঙ্গ : পুৰুষ	DCS1108583 ফটো উপলব্ধ	564 নাম : মোহাম্মদ আছাব উদ্দিন মাতৃৰ নাম : তুতাব আলী ঘৰ নং : ১০১ বয়স : 32 লিঙ্গ : পুৰুষ	DCS2087970 ফটো উপলব্ধ
565 নাম : ফৰিদা বেগম স্বামীৰ নাম : নিজাম উদ্দিন ঘৰ নং : ১০১ বয়স : 29 লিঙ্গ : মহিলা	DCS0321323 ফটো উপলব্ধ	566 নাম : ওৱাহিদা ইয়াছমিন স্বামীৰ নাম : মোহাম্মদ আছাব উদ্দিন ঘৰ নং : 101 বয়স : 23 লিঙ্গ : মহিলা	DUU0054767 ফটো উপলব্ধ	567 নাম : বিলাতুন নেছা স্বামীৰ নাম : তুতাব আলী ঘৰ নং : ১০২ বয়স : 61 লিঙ্গ : মহিলা	DCS1108607 ফটো উপলব্ধ
568 নাম : মোঃ বহিম উদ্দিন পিতাৰ নাম : তুতাব আলী ঘৰ নং : ১০২ ক বয়স : 54 লিঙ্গ : পুৰুষ	DCS1108618 ফটো উপলব্ধ	569 নাম : মোহাম্মদ ইসলাম উদ্দিন পিতাৰ নাম : তুতাব আলী ঘৰ নং : ১০২ বয়স : 42 লিঙ্গ : পুৰুষ	DCS1108630 ফটো উপলব্ধ	570 নাম : বেজমিনা বেগম স্বামীৰ নাম : মহম্মদ ইছলাম উদ্দিন ঘৰ নং : 102 বয়স : 27 লিঙ্গ : মহিলা	DCS0321380 ফটো উপলব্ধ



<p>E 571 DCS1108629</p> <p>নাম : ছাজিনা বেগম স্বামীৰ নাম: বহুমা উদ্দিন ঘৰ নং : ১০২ক বয়স : 42 লিঙ্গ : মহিলা</p> <p>ফটো উপলব্ধ</p>	<p>572 DCS1108652</p> <p>নাম : আব্দুল কৰিম পিতাৰ নাম: তুৰাব আলী ঘৰ নং : ১০৩ বয়স : 55 লিঙ্গ : পুৰুষ</p> <p>ফটো উপলব্ধ</p>	<p>573 DCS1108663</p> <p>নাম : মনজিলা বেগম স্বামীৰ নাম: আব্দুল কৰিম ঘৰ নং : ১০৩ বয়স : 48 লিঙ্গ : মহিলা</p> <p>ফটো উপলব্ধ</p>
<p>574 DCS0005827</p> <p>নাম : মোঃ পাৰবেজ আলম পিতাৰ নাম: মোঃ আব্দুল কৰিম ঘৰ নং : ১০৩ বয়স : 30 লিঙ্গ : পুৰুষ</p> <p>ফটো উপলব্ধ</p>	<p>575 CBD0642819</p> <p>নাম : ইয়াচমিনা বেগম স্বামীৰ নাম: মোঃ পাৰবেজ আলম ঘৰ নং : ১০৩ বয়স : 25 লিঙ্গ : মহিলা</p> <p>ফটো উপলব্ধ</p>	<p>576 DUU0185371</p> <p>নাম : মুজাহিদ আলম পিতাৰ নাম: আব্দুল কৰিম ঘৰ নং : 103 বয়স : 20 লিঙ্গ : পুৰুষ</p> <p>ফটো উপলব্ধ</p>
<p>577 DCS1108685</p> <p>নাম : ছফিয়া খাতুন স্বামীৰ নাম: তবাৰক আলী ঘৰ নং : ১০৪ বয়স : 63 লিঙ্গ : মহিলা</p> <p>ফটো উপলব্ধ</p>	<p>578 DCS1108696</p> <p>নাম : তাজিম উদ্দিন পিতাৰ নাম: তবাৰক আলী ঘৰ নং : ১০৪ বয়স : 46 লিঙ্গ : পুৰুষ</p> <p>ফটো উপলব্ধ</p>	<p>579 DCS1108710</p> <p>নাম : মহাম্মদ বাজীব উদ্দিন পিতাৰ নাম: মহাম্মদ তবাৰক আলী ঘৰ নং : 104 বয়স : 44 লিঙ্গ : পুৰুষ</p> <p>ফটো উপলব্ধ</p>
<p>580 DCS1108709</p> <p>নাম : নাজিম উদ্দিন পিতাৰ নাম: তবাৰক আলী ঘৰ নং : ১০৪ বয়স : 42 লিঙ্গ : পুৰুষ</p> <p>ফটো উপলব্ধ</p>	<p>581 DCS1137844</p> <p>নাম : জাহ্মিনা বেগম পিতাৰ নাম: আব্দুল নুৰ ঘৰ নং : 104 বয়স : 38 লিঙ্গ : মহিলা</p> <p>ফটো উপলব্ধ</p>	<p>582 DCS1111519</p> <p>নাম : বোসনা বেগম স্বামীৰ নাম: নাজিম উদ্দিন ঘৰ নং : ১০৪ বয়স : 33 লিঙ্গ : মহিলা</p> <p>ফটো উপলব্ধ</p>
<p>583 DCS0006239</p> <p>নাম : নাজমিন চুলতানা স্বামীৰ নাম: বাজীব উদ্দিন ঘৰ নং : 104 বয়স : 33 লিঙ্গ : মহিলা</p> <p>ফটো উপলব্ধ</p>	<p>584 DCS0261958</p> <p>নাম : আমিনা বেগম স্বামীৰ নাম: মুজিবুৰ বহমান ঘৰ নং : ১০৪ বয়স : 32 লিঙ্গ : মহিলা</p> <p>ফটো উপলব্ধ</p>	<p>585 DCS1108754</p> <p>নাম : মুজিবুৰ বহমান পিতাৰ নাম: তবাৰক আলী ঘৰ নং : ১০৪ বয়স : 31 লিঙ্গ : পুৰুষ</p> <p>ফটো উপলব্ধ</p>
<p>586 DCS2087914</p> <p>নাম : আজিম উদ্দিন পিতাৰ নাম: তবাৰক আলী ঘৰ নং : ১০৪ বয়স : 28 লিঙ্গ : পুৰুষ</p> <p>ফটো উপলব্ধ</p>	<p>S 587 DCS0661538</p> <p>নাম : নাৰজিনা বেগম পিতাৰ নাম: তবাৰক আলী ঘৰ নং : ১০৪ বয়স : 25 লিঙ্গ : মহিলা</p> <p>ফটো উপলব্ধ</p>	<p>588 DCS6277909</p> <p>নাম : বাহিদা বেগম স্বামীৰ নাম: আজিম উদ্দিন ঘৰ নং : 104 বয়স : 24 লিঙ্গ : মহিলা</p> <p>ফটো উপলব্ধ</p>
<p>589 DCS1108765</p> <p>নাম : মনাফ আলী পিতাৰ নাম: ময়ব আলী ঘৰ নং : ১০৫ বয়স : 60 লিঙ্গ : পুৰুষ</p> <p>ফটো উপলব্ধ</p>	<p>590 DCS1108776</p> <p>নাম : ছমচন বেগম স্বামীৰ নাম: মনাফ আলী ঘৰ নং : ১০৫ বয়স : 49 লিঙ্গ : মহিলা</p> <p>ফটো উপলব্ধ</p>	<p>591 DCS0007807</p> <p>নাম : চাহাইল আহমেদ পিতাৰ নাম: মনাফ আলী ঘৰ নং : ১০৫ বয়স : 29 লিঙ্গ : পুৰুষ</p> <p>ফটো উপলব্ধ</p>
<p>592 DUU0205195</p> <p>নাম : শাহনাজ আহমেদ পিতাৰ নাম: মনাফ আলী ঘৰ নং : 105 বয়স : 20 লিঙ্গ : পুৰুষ</p> <p>ফটো উপলব্ধ</p>	<p>593 DCS1108801</p> <p>নাম : আলফাতুন নেছা স্বামীৰ নাম: ছফৰ আলী ঘৰ নং : ১০৬ বয়স : 62 লিঙ্গ : মহিলা</p> <p>ফটো উপলব্ধ</p>	<p>594 DCS1108812</p> <p>নাম : আব্দুল কালাম পিতাৰ নাম: ছফৰ আলী ঘৰ নং : ১০৬ বয়স : 47 লিঙ্গ : পুৰুষ</p> <p>ফটো উপলব্ধ</p>
<p>595 DCS0428391</p> <p>নাম : ছুলতানা বেগম স্বামীৰ নাম: ছফৰ আলী ঘৰ নং : ১০৬ বয়স : 41 লিঙ্গ : মহিলা</p> <p>ফটো উপলব্ধ</p>	<p>596 DCS1108834</p> <p>নাম : ইমৰান আলী পিতাৰ নাম: ছফৰ আলী ঘৰ নং : ১০৬ বয়স : 36 লিঙ্গ : পুৰুষ</p> <p>ফটো উপলব্ধ</p>	<p>597 DCS1108641</p> <p>নাম : জাহ্মিনা বেগম স্বামীৰ নাম: আব্দুল কালাম ঘৰ নং : ১০৬ক বয়স : 40 লিঙ্গ : মহিলা</p> <p>ফটো উপলব্ধ</p>
<p>598 DCS1108856</p> <p>নাম : ছমবুন নেছা স্বামীৰ নাম: ছামচুল হক ঘৰ নং : ১০৭ বয়স : 52 লিঙ্গ : মহিলা</p> <p>ফটো উপলব্ধ</p>	<p>599 DCS1108867</p> <p>নাম : চিৰাজুল ইছলাম পিতাৰ নাম: চামচুল হক ঘৰ নং : ১০৭ বয়স : 37 লিঙ্গ : পুৰুষ</p> <p>ফটো উপলব্ধ</p>	<p>600 DCS1111768</p> <p>নাম : মিনাৰা বেগম স্বামীৰ নাম: চিৰাজুল ইছলাম ঘৰ নং : ১০৭ বয়স : 33 লিঙ্গ : মহিলা</p> <p>ফটো উপলব্ধ</p>



601 নাম : নূৰুল ইছলাম পিতাৰ নাম: চামচুল হক ঘৰ নং : ১০৭ বয়স : 32 লিঙ্গ : পুৰুষ	DCS1111531 ফটো উপলব্ধ	602 নাম : বাজমিনা বেগম স্বামীৰ নাম: নূৰুল ইছলাম ঘৰ নং : ১০৭ বয়স : 31 লিঙ্গ : মহিলা	DCS2087823 ফটো উপলব্ধ	603 নাম : আছমা বেগম লক্ষৰ স্বামীৰ নাম: সিৰাজুল ইছলাম ঘৰ নং : ১০৭ বয়স : 30 লিঙ্গ : মহিলা	DCS0428920 ফটো উপলব্ধ
604 নাম : নজৰুল ইছলাম পিতাৰ নাম: ছামচুল হক ঘৰ নং : 107 বয়স : 20 লিঙ্গ : পুৰুষ	DUU0204669 ফটো উপলব্ধ	605 নাম : খলিলুৰ বহমান পিতাৰ নাম: ময়ব আলী ঘৰ নং : ১০৮ বয়স : 52 লিঙ্গ : পুৰুষ	DCS1108878 ফটো উপলব্ধ	606 নাম : বহিমা বেগম স্বামীৰ নাম: খলিলুৰ বহমান ঘৰ নং : ১০৮ বয়স : 47 লিঙ্গ : মহিলা	DCS1108889 ফটো উপলব্ধ
607 নাম : কবিৰ আহমদ পিতাৰ নাম: খলিলুৰ বহমান ঘৰ নং : 108 বয়স : 25 লিঙ্গ : পুৰুষ	DCS6289367 ফটো উপলব্ধ	# 608 নাম : তমিজ উদ্দিন পিতাৰ নাম: হাবিব আলী ঘৰ নং : ১০৯ বয়স : 55 লিঙ্গ : পুৰুষ	DCS1108890 ফটো উপলব্ধ	609 নাম : বতনা বেগম পিতাৰ নাম: আব্দুল বহমান ঘৰ নং : 109 বয়স : 41 লিঙ্গ : মহিলা	CBD3142527 ফটো উপলব্ধ
610 নাম : ইনজামুল হক পিতাৰ নাম: তমিজ উদ্দিন ঘৰ নং : ১০৯ বয়স : 28 লিঙ্গ : পুৰুষ	DCS0266106 ফটো উপলব্ধ	611 নাম : জানিদা বেগম পিতাৰ নাম: হুছেইন আহমেদ ঘৰ নং : 109 বয়স : 26 লিঙ্গ : মহিলা	DTK0591636 ফটো উপলব্ধ	612 নাম : তছলিমা খাতুন স্বামীৰ নাম: আলা উদ্দিন ঘৰ নং : ১১০ বয়স : 58 লিঙ্গ : মহিলা	DCS1108925 ফটো উপলব্ধ
613 নাম : আব্দুল আহাদ পিতাৰ নাম: আলা উদ্দিন ঘৰ নং : ১১০ বয়স : 45 লিঙ্গ : পুৰুষ	DCS1108936 ফটো উপলব্ধ	614 নাম : আব্দুল হাছিব পিতাৰ নাম: আলা উদ্দিন ঘৰ নং : ১১০ বয়স : 37 লিঙ্গ : পুৰুষ	DCS1111815 ফটো উপলব্ধ	615 নাম : বুকছানা বেগম স্বামীৰ নাম: আব্দুল আহাদ ঘৰ নং : ১১০ বয়স : 33 লিঙ্গ : মহিলা	DCS0012609 ফটো উপলব্ধ
616 নাম : আঞ্জমা কৌছৰ স্বামীৰ নাম: মহাম্মদ আব্দুল হাছিব ঘৰ নং : ১১০ বয়স : 28 লিঙ্গ : মহিলা	DCS1934512 ফটো উপলব্ধ	# 617 নাম : আছিব আহমেদ পিতাৰ নাম: তমিজ উদ্দিন ঘৰ নং : 110 বয়স : 26 লিঙ্গ : পুৰুষ	DCS0428862 ফটো উপলব্ধ	618 নাম : আব্দুল মতিন পিতাৰ নাম: হাবিব আলী ঘৰ নং : ১১১ বয়স : 72 লিঙ্গ : পুৰুষ	DCS1108947 ফটো উপলব্ধ
619 নাম : জবেদা খাতুন স্বামীৰ নাম: আব্দুল মতিন ঘৰ নং : ১১১ বয়স : 62 লিঙ্গ : মহিলা	DCS1108958 ফটো উপলব্ধ	620 নাম : ছমছুল হক পিতাৰ নাম: কুৰবান আলী ঘৰ নং : ১১২ বয়স : 71 লিঙ্গ : পুৰুষ	DCS1108970 ফটো উপলব্ধ	621 নাম : আনৱাৰা বেগম স্বামীৰ নাম: ছমছুল হক ঘৰ নং : ১১২ বয়স : 63 লিঙ্গ : মহিলা	DCS1108981 ফটো উপলব্ধ
622 নাম : আবিদা বেগম পিতাৰ নাম: ছমছুল হক ঘৰ নং : ১১২ বয়স : 41 লিঙ্গ : মহিলা	DCS1108992 ফটো উপলব্ধ	623 নাম : কপিল উদ্দিন পিতাৰ নাম: ছমছুল হক ঘৰ নং : ১১২ বয়স : 38 লিঙ্গ : পুৰুষ	DCS1109008 ফটো উপলব্ধ	624 নাম : জুব্বেৰ আহমেদ পিতাৰ নাম: ছমছুল হক ঘৰ নং : ১১২ বয়স : 35 লিঙ্গ : পুৰুষ	DCS1109020 ফটো উপলব্ধ
625 নাম : নজৰুল ইছলাম পিতাৰ নাম: আমিৰ উদ্দিন ঘৰ নং : ১১৩ বয়স : 43 লিঙ্গ : পুৰুষ	DCS1109097 ফটো উপলব্ধ	626 নাম : কৌছাৰা বেগম স্বামীৰ নাম: নজৰুল ইছলাম ঘৰ নং : ১১৩ বয়স : 34 লিঙ্গ : মহিলা	DCS0255240 ফটো উপলব্ধ	627 নাম : ইছমতা বেগম স্বামীৰ নাম: খাইৰুল ইছলাম ঘৰ নং : ১১৩ক বয়স : 38 লিঙ্গ : মহিলা	DCS1713759 ফটো উপলব্ধ
628 নাম : খাইৰুল ইছলাম পিতাৰ নাম: আমিৰ উদ্দিন ঘৰ নং : ১১৩ক বয়স : 50 লিঙ্গ : পুৰুষ	DCS1109064 ফটো উপলব্ধ	629 নাম : কমৰুল ইছলাম পিতাৰ নাম: আমিৰ উদ্দিন ঘৰ নং : ১১৩খ বয়স : 44 লিঙ্গ : পুৰুষ	DCS1109086 ফটো উপলব্ধ	630 নাম : মিনাৰা বেগম স্বামীৰ নাম: কমৰুল ইছলাম ঘৰ নং : ১১৩খ বয়স : 40 লিঙ্গ : মহিলা	DCS1109053 ফটো উপলব্ধ



631 নাম : বাহাৰুল ইছলাম পিতাৰ নাম: আছকৰ আলী ঘৰ নং : ১১৪ক বয়স : 40 লিঙ্গ : পুৰুষ	DCS1109111 ফটো উপলব্ধ	632 নাম : সিৰাজ উদ্দিন পিতাৰ নাম: কুৰবান আলী ঘৰ নং : ১১৫ বয়স : 65 লিঙ্গ : পুৰুষ	DCS1109144 ফটো উপলব্ধ	633 নাম : আলফিনা বেগম স্বামীৰ নাম: সিৰাজ উদ্দিন ঘৰ নং : ১১৫ বয়স : 33 লিঙ্গ : মহিলা	DCS2087754 ফটো উপলব্ধ
634 নাম : জমিৰ উদ্দিন পিতাৰ নাম: উছমান আলী ঘৰ নং : ১১৬ বয়স : 52 লিঙ্গ : পুৰুষ	DCS1109166 ফটো উপলব্ধ	635 নাম : গোলাপ জান বেগম স্বামীৰ নাম: জমিৰ উদ্দিন ঘৰ নং : ১১৬ বয়স : 48 লিঙ্গ : মহিলা	DCS1109177 ফটো উপলব্ধ	636 নাম : শাহিনা বেগম স্বামীৰ নাম: জাহিৰুল ইছলাম ঘৰ নং : ১১৬ বয়স : 32 লিঙ্গ : মহিলা	DCS0428300 ফটো উপলব্ধ
637 নাম : জাহিৰুল ইছলাম পিতাৰ নাম: জমিৰ উদ্দিন ঘৰ নং : ১১৬ বয়স : 30 লিঙ্গ : পুৰুষ	DCS1111984 ফটো উপলব্ধ	638 নাম : মিনাজুল ইছলাম পিতাৰ নাম: জমিৰ উদ্দিন ঘৰ নং : ১১৬ বয়স : 25 লিঙ্গ : পুৰুষ	DCS0547117 ফটো উপলব্ধ	639 নাম : ছালমা ছিদ্দিকা স্বামীৰ নাম: মিনাজুল ইছলাম ঘৰ নং : 116 বয়স : 23 লিঙ্গ : মহিলা	DUU0044545 ফটো উপলব্ধ
640 নাম : মইন উদ্দিন পিতাৰ নাম: উছমান আলী ঘৰ নং : ১১৭ বয়স : 55 লিঙ্গ : পুৰুষ	DCS1109199 ফটো উপলব্ধ	641 নাম : মনোৱাৰা বেগম স্বামীৰ নাম: মইন উদ্দিন ঘৰ নং : ১১৭ বয়স : 49 লিঙ্গ : মহিলা	DCS1109202 ফটো উপলব্ধ	642 নাম : বদৰ উদ্দিন পিতাৰ নাম: মইন উদ্দিন ঘৰ নং : ১১৭ বয়স : 28 লিঙ্গ : পুৰুষ	DCS0260083 ফটো উপলব্ধ
643 নাম : নাছিৰ উদ্দিন পিতাৰ নাম: মইন উদ্দিন ঘৰ নং : ১১৭ বয়স : 25 লিঙ্গ : পুৰুষ	DCS0559278 ফটো উপলব্ধ	644 নাম : শৰিফ উদ্দিন পিতাৰ নাম: উছমান আলী ঘৰ নং : ১১৮ বয়স : 53 লিঙ্গ : পুৰুষ	DCS1109213 ফটো উপলব্ধ	645 নাম : পাৰবিন চুলতানা স্বামীৰ নাম: শৰিফ উদ্দিন ঘৰ নং : ১১৮ বয়স : 43 লিঙ্গ : মহিলা	DCS1109235 ফটো উপলব্ধ
646 নাম : তৈয়বুৰ বহমান পিতাৰ নাম: মকবুল আলী ঘৰ নং : ১১৯ বয়স : 70 লিঙ্গ : পুৰুষ	DCS1109246 ফটো উপলব্ধ	647 নাম : বদৰন নেছা স্বামীৰ নাম: তৈয়বুৰ বহমান ঘৰ নং : ১১৯ বয়স : 67 লিঙ্গ : মহিলা	DCS1109257 ফটো উপলব্ধ	648 নাম : আফতাৰ উদ্দিন পিতাৰ নাম: তৈয়বুৰ বহমান ঘৰ নং : 119 বয়স : 39 লিঙ্গ : পুৰুষ	DCS1109280 ফটো উপলব্ধ
649 নাম : নাইম উদ্দিন পিতাৰ নাম: তৈয়বুৰ বহমান ঘৰ নং : ১১৯ বয়স : 38 লিঙ্গ : পুৰুষ	DCS1109291 ফটো উপলব্ধ	650 নাম : হাছিনা বেগম স্বামীৰ নাম: আফতাৰ উদ্দিন ঘৰ নং : 119 বয়স : 34 লিঙ্গ : মহিলা	DCS2087663 ফটো উপলব্ধ	651 নাম : ফইজ উদ্দিন পিতাৰ নাম: তৈয়বুৰ বহমান ঘৰ নং : ১১৯ বয়স : 33 লিঙ্গ : পুৰুষ	DCS1109304 ফটো উপলব্ধ
652 নাম : জোছনাৰা বেগম স্বামীৰ নাম: ফইজ উদ্দিন ঘৰ নং : ১১৯ বয়স : 32 লিঙ্গ : মহিলা	DCS0021386 ফটো উপলব্ধ	# 653 নাম : ফাতেহা বেগম স্বামীৰ নাম: নাইম উদ্দিন ঘৰ নং : ১১৯ বয়স : 30 লিঙ্গ : মহিলা	DCS2087743 ফটো উপলব্ধ	654 নাম : ফখৰ উদ্দিন পিতাৰ নাম: তৈয়বুৰ বহমান ঘৰ নং : ১১৯ক বয়স : 48 লিঙ্গ : পুৰুষ	DCS1109268 ফটো উপলব্ধ
655 নাম : আচিয়া বেগম স্বামীৰ নাম: ফখৰ উদ্দিন ঘৰ নং : ১১৯ক বয়স : 40 লিঙ্গ : মহিলা	DCS1109279 ফটো উপলব্ধ	656 নাম : আলিম উদ্দিন পিতাৰ নাম: আব্দুল মন্নান ঘৰ নং : ১২০ বয়স : 55 লিঙ্গ : পুৰুষ	DCS1109326 ফটো উপলব্ধ	R 657 নাম : নাজমা বেগম স্বামীৰ নাম: আলিম উদ্দিন ঘৰ নং : ১২০ বয়স : 48 লিঙ্গ : মহিলা	DCS1109337 ফটো উপলব্ধ
R 658 নাম : আনৱাৰা বেগম পিতাৰ নাম: আব্দুল মন্নান ঘৰ নং : ১২০ বয়স : 32 লিঙ্গ : মহিলা	DCS0263624 ফটো উপলব্ধ	659 নাম : বিয়াজ উদ্দিন হুছেইন পিতাৰ নাম: আলিম উদ্দিন ঘৰ নং : ১২০ বয়স : 25 লিঙ্গ : পুৰুষ	DCS0434563 ফটো উপলব্ধ	660 নাম : বহিম উদ্দিন অন্যান্য: বশিদ্ আলী ঘৰ নং : ১২১ বয়স : 73 লিঙ্গ : পুৰুষ	DCS1109360 ফটো উপলব্ধ



661 নাম : আব্দুল মনাফ পিতাৰ নাম: মকবুল আলী ঘৰ নং : ১২১ বয়স : 62 লিঙ্গ : পুৰুষ	DCS1109348 ফটো উপলব্ধ	R 662 নাম : জহানাৰা বেগম স্বামীৰ নাম: মশতুল হক ঘৰ নং : ১২১ বয়স : 40 লিঙ্গ : মহিলা	DCS0585349 ফটো উপলব্ধ	663 নাম : ছাবিৰ আহমেদ পিতাৰ নাম: আব্দুল মানাফ ঘৰ নং : ১২১ বয়স : 34 লিঙ্গ : পুৰুষ	DCS1109371 ফটো উপলব্ধ
# 664 নাম : তাজমিন বেগম স্বামীৰ নাম: ছাবিৰ আহমেদ ঘৰ নং : ১২১ বয়স : 33 লিঙ্গ : মহিলা	DCS1263839 ফটো উপলব্ধ	665 নাম : ময়না মিয়া পিতাৰ নাম: মস্তাজ আলী ঘৰ নং : ১২২ বয়স : 65 লিঙ্গ : পুৰুষ	DCS1109428 ফটো উপলব্ধ	666 নাম : কইতৰজান বিবি স্বামীৰ নাম: ময়না মিয়া ঘৰ নং : ১২২ বয়স : 60 লিঙ্গ : মহিলা	DCS1109439 ফটো উপলব্ধ
667 নাম : তুতিবুৰ বহমান পিতাৰ নাম: মস্তাজ আলী ঘৰ নং : ১২৩ বয়স : 59 লিঙ্গ : পুৰুষ	DCS1109440 ফটো উপলব্ধ	668 নাম : আমিনা বেগম স্বামীৰ নাম: তুতিবুৰ বহমান ঘৰ নং : ১২৩ বয়স : 47 লিঙ্গ : মহিলা	DCS1109451 ফটো উপলব্ধ	669 নাম : কমৰুল ইছলাম পিতাৰ নাম: তুতিবুৰ বহমান ঘৰ নং : ১২৩ বয়স : 31 লিঙ্গ : পুৰুষ	DCS1112089 ফটো উপলব্ধ
670 নাম : আজিমা বেগম স্বামীৰ নাম: কমৰুল ইছলাম ঘৰ নং : ১২৩ বয়স : 28 লিঙ্গ : মহিলা	DCS0254912 ফটো উপলব্ধ	# 671 নাম : কুতুব উদ্দিন পিতাৰ নাম: তুতিবুৰ বহমান ঘৰ নং : 123 বয়স : 28 লিঙ্গ : পুৰুষ	DCS0654921 ফটো উপলব্ধ	672 নাম : আজিজুৰ বহমান পিতাৰ নাম: মস্তাজ আলী ঘৰ নং : ১২৪ বয়স : 52 লিঙ্গ : পুৰুষ	DCS1109462 ফটো উপলব্ধ
673 নাম : আয়াবুন নেছা স্বামীৰ নাম: আজিজুৰ বহমান ঘৰ নং : ১২৪ বয়স : 41 লিঙ্গ : মহিলা	DCS1109473 ফটো উপলব্ধ	# 674 নাম : আফছানা বেগম স্বামীৰ নাম: আহাদ উদ্দিন ঘৰ নং : 124 বয়স : 23 লিঙ্গ : মহিলা	DUU0086504 ফটো উপলব্ধ	675 নাম : আব্দুল হান্নান পিতাৰ নাম: বাফিক উদ্দিন ঘৰ নং : ১২৫ বয়স : 54 লিঙ্গ : পুৰুষ	DCS1109495 ফটো উপলব্ধ
676 নাম : ছালেহা বেগম স্বামীৰ নাম: আব্দুল হান্নান ঘৰ নং : ১২৫ বয়স : 53 লিঙ্গ : মহিলা	DCS1109508 ফটো উপলব্ধ	R 677 নাম : মঞ্জমা কৌছৰ পিতাৰ নাম: আব্দুল হান্নান ঘৰ নং : ১২৫ বয়স : 26 লিঙ্গ : মহিলা	DCS0428342 ফটো উপলব্ধ	678 নাম : মুছিনা কৌছৰ পিতাৰ নাম: আব্দুল হান্নান ঘৰ নং : 125 বয়স : 22 লিঙ্গ : মহিলা	DCS6316707 ফটো উপলব্ধ
679 নাম : আলা উদ্দিন পিতাৰ নাম: মাহমদ আলী ঘৰ নং : ১২৬ বয়স : 59 লিঙ্গ : পুৰুষ	DCS1109519 ফটো উপলব্ধ	680 নাম : বসনা বেগম স্বামীৰ নাম: আলা উদ্দিন ঘৰ নং : ১২৬ বয়স : 57 লিঙ্গ : মহিলা	DCS1109520 ফটো উপলব্ধ	681 নাম : আনোৱাৰা বেগম পিতাৰ নাম: আলা উদ্দিন ঘৰ নং : ১২৬ বয়স : 43 লিঙ্গ : মহিলা	DCS1109542 ফটো উপলব্ধ
682 নাম : আবুল হুছেইন পিতাৰ নাম: আলা উদ্দিন ঘৰ নং : ১২৬ বয়স : 36 লিঙ্গ : পুৰুষ	DCS1109531 ফটো উপলব্ধ	683 নাম : ছাবিনা বেগম স্বামীৰ নাম: আবুল হুছেইন ঘৰ নং : ১২৬ বয়স : 31 লিঙ্গ : মহিলা	DCS0279505 ফটো উপলব্ধ	684 নাম : আহাদ উদ্দীন পিতাৰ নাম: আলা উদ্দীন ঘৰ নং : ১২৬ বয়স : 24 লিঙ্গ : পুৰুষ	DCS1546217 ফটো উপলব্ধ
685 নাম : কুলচুমা বেগম স্বামীৰ নাম: আব্দুল হান্নান ঘৰ নং : ১২৭ বয়স : 60 লিঙ্গ : মহিলা	DCS1109564 ফটো উপলব্ধ	686 নাম : আনোৱাৰা সাহাদত পিতাৰ নাম: আব্দুল হান্নান ঘৰ নং : ১২৭ বয়স : 39 লিঙ্গ : পুৰুষ	DCS1109586 ফটো উপলব্ধ	687 নাম : বুমিনা বেগম স্বামীৰ নাম: আনোৱাৰা সাহাদত ঘৰ নং : 127 বয়স : 28 লিঙ্গ : মহিলা	DTK0239400 ফটো উপলব্ধ
688 নাম : আব্দুল জলিল পিতাৰ নাম: আতৰ আলী ঘৰ নং : ১২৮ বয়স : 65 লিঙ্গ : পুৰুষ	DCS1109600 ফটো উপলব্ধ	689 নাম : আজিবুন নেছা স্বামীৰ নাম: আব্দুল জলিল ঘৰ নং : ১২৮ বয়স : 53 লিঙ্গ : মহিলা	DCS1109611 ফটো উপলব্ধ	690 নাম : মহম্মদ ছায়দুল আলম পিতাৰ নাম: আব্দুল জলিল ঘৰ নং : ১২৮ বয়স : 36 লিঙ্গ : পুৰুষ	DCS1109622 ফটো উপলব্ধ



691 নাম : ফয়ছল আলম পিতাৰ নাম: আব্দুল জলিল ঘৰ নং : ১২৮ বয়স : 32 লিঙ্গ : পুৰুষ	DCS0031989 ফটো উপলব্ধ	692 নাম : তহিবা চুলতানা স্বামীৰ নাম: ছয়দুল আলম ঘৰ নং : ১২৮ বয়স : 32 লিঙ্গ : মহিলা	DCS0586685 ফটো উপলব্ধ	693 নাম : আজহাৰ আলম পিতাৰ নাম: আব্দুল জলিল ঘৰ নং : ১২৮ বয়স : 27 লিঙ্গ : পুৰুষ	DCS0547109 ফটো উপলব্ধ
694 নাম : নাজমিনা বেগম স্বামীৰ নাম: আজহাৰ আলম ঘৰ নং : 128 বয়স : 24 লিঙ্গ : মহিলা	DCS1724749 ফটো উপলব্ধ	695 নাম : ফাতিমা বেগম স্বামীৰ নাম: ফয়চল আলম ঘৰ নং : 128 বয়স : 21 লিঙ্গ : মহিলা	DUU0001826 ফটো উপলব্ধ	696 নাম : আব্দুল কৰিম পিতাৰ নাম: আতৰ আলী ঘৰ নং : ১২৯ বয়স : 57 লিঙ্গ : পুৰুষ	DCS1109633 ফটো উপলব্ধ
697 নাম : জহুৰা বেগম স্বামীৰ নাম: আব্দুল কৰিম ঘৰ নং : ১২৯ বয়স : 55 লিঙ্গ : মহিলা	DCS1109644 ফটো উপলব্ধ	698 নাম : মাৰুফা বেগম পিতাৰ নাম: আব্দুল কৰিম ঘৰ নং : ১২৯ বয়স : 29 লিঙ্গ : মহিলা	DCS0428573 ফটো উপলব্ধ	699 নাম : বিজুবান ফাৰুক পিতাৰ নাম: আব্দুল কৰিম ঘৰ নং : ১২৯ বয়স : 28 লিঙ্গ : পুৰুষ	DCS0282046 ফটো উপলব্ধ
700 নাম : ফাতিমা নাছৰিন পিতাৰ নাম: আব্দুল কৰিম ঘৰ নং : ১২৯ বয়স : 27 লিঙ্গ : মহিলা	DCS0547505 ফটো উপলব্ধ	701 নাম : মৰিয়ম বেগম স্বামীৰ নাম: আব্দুল বহিম ঘৰ নং : ১৩০ বয়স : 49 লিঙ্গ : মহিলা	DCS1109666 ফটো উপলব্ধ	702 নাম : ছাজন আহমেদ পিতাৰ নাম: আব্দুল বহিম ঘৰ নং : ১৩০ বয়স : 27 লিঙ্গ : পুৰুষ	DCS0428631 ফটো উপলব্ধ
703 নাম : আব্দুল কবিৰ পিতাৰ নাম: আতৰ আলী ঘৰ নং : ১৩১ বয়স : 52 লিঙ্গ : পুৰুষ	DCS1109677 ফটো উপলব্ধ	704 নাম : জাহমিনা বেগম স্বামীৰ নাম: আব্দুল কবিৰ ঘৰ নং : ১৩১ বয়স : 45 লিঙ্গ : মহিলা	DCS1109688 ফটো উপলব্ধ	705 নাম : মাচম আহমেদ পিতাৰ নাম: আব্দুল কবিৰ ঘৰ নং : ১৩১ বয়স : 23 লিঙ্গ : পুৰুষ	DCS1723295 ফটো উপলব্ধ
706 নাম : আব্দুল গনি পিতাৰ নাম: আতৰ আলী ঘৰ নং : ১৩২ বয়স : 51 লিঙ্গ : পুৰুষ	DCS1109699 ফটো উপলব্ধ	707 নাম : শ্বায়না বেগম স্বামীৰ নাম: আব্দুল গনি ঘৰ নং : ১৩২ বয়স : 46 লিঙ্গ : মহিলা	DCS1109702 ফটো উপলব্ধ	708 নাম : আব্দুল হাই পিতাৰ নাম: আব্দুল গনি ঘৰ নং : ১৩২ বয়স : 25 লিঙ্গ : পুৰুষ	DCS0499830 ফটো উপলব্ধ
709 নাম : জাবেদ আলম পিতাৰ নাম: আব্দুল গণি ঘৰ নং : 132 বয়স : 21 লিঙ্গ : পুৰুষ	DCS6258974 ফটো উপলব্ধ	710 নাম : ছালেহা খাতুন স্বামীৰ নাম: বিলাল উদ্দিন ঘৰ নং : ১৩৩ বয়স : 51 লিঙ্গ : মহিলা	DCS1109757 ফটো উপলব্ধ	711 নাম : বিলাল উদ্দিন পিতাৰ নাম: আব্দুল মন্নান ঘৰ নং : ১৩৩ বয়স : 50 লিঙ্গ : পুৰুষ	DCS1109735 ফটো উপলব্ধ
712 নাম : বুবহান উদ্দিন পিতাৰ নাম: আব্দুল মন্নান ঘৰ নং : ১৩৩ বয়স : 47 লিঙ্গ : পুৰুষ	DCS1109768 ফটো উপলব্ধ	713 নাম : হেলাল উদ্দিন পিতাৰ নাম: আব্দুল মন্নান ঘৰ নং : ১৩৩ বয়স : 45 লিঙ্গ : পুৰুষ	DCS1109746 ফটো উপলব্ধ	714 নাম : বাহেনা খাতুন স্বামীৰ নাম: হেলাল উদ্দিন ঘৰ নং : ১৩৩ বয়স : 43 লিঙ্গ : মহিলা	DCS1109780 ফটো উপলব্ধ
715 নাম : বাহাৰুল ইছলাম পিতাৰ নাম: আব্দুল মন্নান ঘৰ নং : ১৩৩ বয়স : 39 লিঙ্গ : পুৰুষ	DCS1109779 ফটো উপলব্ধ	R 716 নাম : তৈয়িবা বেগম স্বামীৰ নাম: আব্দুল মন্নান ঘৰ নং : ১৩৩ বয়স : 38 লিঙ্গ : মহিলা	DCS1111826 ফটো উপলব্ধ	717 নাম : বদৰুল ইছলাম পিতাৰ নাম: আব্দুল মন্নান ঘৰ নং : ১৩৩ বয়স : 38 লিঙ্গ : পুৰুষ	DCS1109791 ফটো উপলব্ধ
718 নাম : ফাতাবন নেছা স্বামীৰ নাম: বুবহান উদ্দিন ঘৰ নং : ১৩৩ বয়স : 33 লিঙ্গ : মহিলা	DCS0038109 ফটো উপলব্ধ	719 নাম : ইমবান হুছেইন পিতাৰ নাম: বিলাল উদ্দিন ঘৰ নং : ১৩৩ বয়স : 27 লিঙ্গ : পুৰুষ	DCS0285627 ফটো উপলব্ধ	720 নাম : ছাবিনা বেগম স্বামীৰ নাম: বাহাৰুল ইছলাম ঘৰ নং : ১৩৩ বয়স : 27 লিঙ্গ : মহিলা	DCS0255141 ফটো উপলব্ধ



721 নাম : নেয়াজ উদ্দিন পিতাৰ নাম: আব্দুল মন্মান ঘৰ নং : ১৩৩ বয়স : 27 লিঙ্গ : পুৰুষ	DCS0285619 ফটো উপলব্ধ	722 নাম : মাৰফা বেগম স্বামীৰ নাম: ইমৰান হুছেইন ঘৰ নং : ১৩৩ বয়স : 26 লিঙ্গ : মহিলা	DCS0684035 ফটো উপলব্ধ	723 নাম : ফাৰুক আহমেদ পিতাৰ নাম: বিলাল উদ্দিন ঘৰ নং : ১৩৩ বয়স : 23 লিঙ্গ : পুৰুষ	DCS1553890 ফটো উপলব্ধ
724 নাম : কবিরন নেছা স্বামীৰ নাম: আব্দুছ ছাত্তাৰ ঘৰ নং : ১৩৪ বয়স : 64 লিঙ্গ : মহিলা	DCS1109826 ফটো উপলব্ধ	725 নাম : জয়নাল আবদিন পিতাৰ নাম: আব্দুছ ছাত্তাৰ ঘৰ নং : ১৩৪ বয়স : 48 লিঙ্গ : পুৰুষ	DCS1109837 ফটো উপলব্ধ	726 নাম : ছফিয়া খাতুন স্বামীৰ নাম: জয়নাল আবদিন ঘৰ নং : ১৩৪ বয়স : 43 লিঙ্গ : মহিলা	DCS1109848 ফটো উপলব্ধ
727 নাম : নিজাম উদ্দিন পিতাৰ নাম: আব্দুছ ছাত্তাৰ ঘৰ নং : ১৩৪ বয়স : 40 লিঙ্গ : পুৰুষ	DCS1109859 ফটো উপলব্ধ	728 নাম : ইছলাম উদ্দিন পিতাৰ নাম: আব্দুছ ছাত্তাৰ ঘৰ নং : ১৩৪ বয়স : 32 লিঙ্গ : পুৰুষ	DCS1111677 ফটো উপলব্ধ	729 নাম : সূৰানা বেগম স্বামীৰ নাম: নিজাম উদ্দিন ঘৰ নং : 134 বয়স : 31 লিঙ্গ : মহিলা	DCS0223701 ফটো উপলব্ধ
R 730 নাম : হালিমা বেগম পিতাৰ নাম: আব্দুছ ছাত্তাৰ ঘৰ নং : ১৩৪ বয়স : 28 লিঙ্গ : মহিলা	DCS0651711 ফটো উপলব্ধ	731 নাম : আচাব উদ্দিন পিতাৰ নাম: জয়নাল আবদিন ঘৰ নং : ১৩৪ বয়স : 23 লিঙ্গ : পুৰুষ	DCS1553221 ফটো উপলব্ধ	732 নাম : ছায়াৰন নেছা পিতাৰ নাম: আতাৰ আলী ঘৰ নং : ১৩৫ বয়স : 55 লিঙ্গ : মহিলা	DCS1109871 ফটো উপলব্ধ
733 নাম : গুলেনৰ বিবি স্বামীৰ নাম: হাছন আলী ঘৰ নং : ১৩৬ বয়স : 54 লিঙ্গ : মহিলা	DCS1109893 ফটো উপলব্ধ	734 নাম : ইব্রাহিম আলী পিতাৰ নাম: হাছন আলী ঘৰ নং : ১৩৬ বয়স : 38 লিঙ্গ : পুৰুষ	DCS1109906 ফটো উপলব্ধ	735 নাম : বিলাল উদ্দিন পিতাৰ নাম: হাচন আলী ঘৰ নং : ১৩৬ বয়স : 35 লিঙ্গ : পুৰুষ	DCS1109917 ফটো উপলব্ধ
736 নাম : তমিৰন নেছা স্বামীৰ নাম: ইব্রাহিম আলী ঘৰ নং : ১৩৬ বয়স : 35 লিঙ্গ : মহিলা	DCS1109928 ফটো উপলব্ধ	737 নাম : এলবিনা বেগম স্বামীৰ নাম: বিলাল উদ্দিন ঘৰ নং : ১৩৬ বয়স : 31 লিঙ্গ : মহিলা	DCS2087732 ফটো উপলব্ধ	738 নাম : সখত আলী পিতাৰ নাম: মৃত মসাইদ আলী ঘৰ নং : ১৩৭ বয়স : 59 লিঙ্গ : পুৰুষ	DCS1109951 ফটো উপলব্ধ
739 নাম : জায়দা বেগম স্বামীৰ নাম: সখত আলী ঘৰ নং : ১৩৭ বয়স : 53 লিঙ্গ : মহিলা	DCS1109973 ফটো উপলব্ধ	740 নাম : বহমত আলী পিতাৰ নাম: মসাইদ আলী ঘৰ নং : ১৩৭ বয়স : 53 লিঙ্গ : পুৰুষ	DCS1109939 ফটো উপলব্ধ	741 নাম : পিয়াৰা বেগম স্বামীৰ নাম: বহমত আলী ঘৰ নং : ১৩৭ বয়স : 49 লিঙ্গ : মহিলা	DCS1109940 ফটো উপলব্ধ
742 নাম : আছাৰ উদ্দিন পিতাৰ নাম: সখত আলী ঘৰ নং : ১৩৭ বয়স : 36 লিঙ্গ : পুৰুষ	DCS1109962 ফটো উপলব্ধ	743 নাম : ফাৰুক উদ্দিন পিতাৰ নাম: সখত আলী ঘৰ নং : ১৩৭ বয়স : 33 লিঙ্গ : পুৰুষ	DCS2087992 ফটো উপলব্ধ	744 নাম : জায়দুল ইছলাম পিতাৰ নাম: রহমত আলি ঘৰ নং : ১৩৭ বয়স : 31 লিঙ্গ : পুৰুষ	DCS2087925 ফটো উপলব্ধ
745 নাম : ফিৰজা বেগম স্বামীৰ নাম: জাইদুল ইছলাম ঘৰ নং : ১৩৭ বয়স : 30 লিঙ্গ : মহিলা	DCS0428201 ফটো উপলব্ধ	746 নাম : মায়াজুল ইছলাম পিতাৰ নাম: রহমত আলি ঘৰ নং : ১৩৭ বয়স : 29 লিঙ্গ : পুৰুষ	DCS0288555 ফটো উপলব্ধ	747 নাম : শূৰানা বেগম পিতাৰ নাম: বহমত আলী ঘৰ নং : ১৩৭ বয়স : 25 লিঙ্গ : মহিলা	DCS1281476 ফটো উপলব্ধ
748 নাম : বুবিনা বেগম পিতাৰ নাম: সখত আলী ঘৰ নং : 137 বয়স : 20 লিঙ্গ : মহিলা	DUU0204628 ফটো উপলব্ধ	749 নাম : মায়াবুন নেছা স্বামীৰ নাম: নিছাৰ আলী ঘৰ নং : ১৩৮ বয়স : 65 লিঙ্গ : মহিলা	DCS1109995 ফটো উপলব্ধ	750 নাম : ইছলাম উদ্দিন পিতাৰ নাম: নিছাৰ আলী ঘৰ নং : ১৩৮ বয়স : 36 লিঙ্গ : পুৰুষ	DCS1110005 ফটো উপলব্ধ



751 নাম : কৌছাৰা বেগম স্বামীৰ নাম: ইছলাম উদ্দীন ঘৰ নং : ১৩৮ বয়স : 25 লিঙ্গ : মহিলা	DCS0428441 ফটো উপলব্ধ	752 নাম : হুছেইন আলী পিতাৰ নাম: মসাহিদ আলী ঘৰ নং : ১৩৯ বয়স : 77 লিঙ্গ : পুৰুষ	DCS1110016 ফটো উপলব্ধ	753 নাম : ফুলেৰুন নেছা স্বামীৰ নাম: হুছেইন আলী ঘৰ নং : ১৩৯ বয়স : 55 লিঙ্গ : মহিলা	DCS1110027 ফটো উপলব্ধ
754 নাম : তাহিৰ আলী পিতাৰ নাম: হুছেইন আলী ঘৰ নং : ১৩৯ বয়স : 38 লিঙ্গ : পুৰুষ	DCS1110038 ফটো উপলব্ধ	755 নাম : মজবুল ইছলাম পিতাৰ নাম: হুছেইন আলী ঘৰ নং : ১৩৯ বয়স : 35 লিঙ্গ : পুৰুষ	DCS1110049 ফটো উপলব্ধ	756 নাম : চুলতানা বেগম স্বামীৰ নাম: তাহিৰ আলি ঘৰ নং : ১৩৯ বয়স : 31 লিঙ্গ : মহিলা	DCS0290296 ফটো উপলব্ধ
757 নাম : ওৱাহিদা বেগম স্বামীৰ নাম: মজবুল ইছলাম ঘৰ নং : 139 বয়স : 27 লিঙ্গ : মহিলা	DUU0159624 ফটো উপলব্ধ	758 নাম : আজীৱ আলী পিতাৰ নাম: মসাহিদ আলী ঘৰ নং : ১৪০ বয়স : 48 লিঙ্গ : পুৰুষ	DCS1110050 ফটো উপলব্ধ	759 নাম : বাহেনা বেগম স্বামীৰ নাম: আজীব আলী ঘৰ নং : ১৪০ বয়স : 43 লিঙ্গ : মহিলা	DCS1110061 ফটো উপলব্ধ
760 নাম : শামছ উদ্দিন পিতাৰ নাম: আব্দুল গুৰুৱ ঘৰ নং : ১৪০ বয়স : 27 লিঙ্গ : পুৰুষ	DCS0428524 ফটো উপলব্ধ	761 নাম : আহাদ আহমেদ পিতাৰ নাম: আজীব আলী ঘৰ নং : ১৪০ বয়স : 22 লিঙ্গ : পুৰুষ	DCS1980093 ফটো উপলব্ধ	S 762 নাম : একবাল হুছেইন পিতাৰ নাম: মাইনুল হক ঘৰ নং : 140 বয়স : 22 লিঙ্গ : পুৰুষ	DUU0072710 ফটো উপলব্ধ
763 নাম : বাহেনা বেগম স্বামীৰ নাম: আব্দুল গুৰুৱ ঘৰ নং : ১৪১ বয়স : 45 লিঙ্গ : মহিলা	DCS1110094 ফটো উপলব্ধ	764 নাম : মিনাজ উদ্দিন মাতৃৰ নাম: আজমত আলী ঘৰ নং : ১৪১ বয়স : 31 লিঙ্গ : পুৰুষ	DCS2087936 ফটো উপলব্ধ	765 নাম : স্বপনা বেগম স্বামীৰ নাম: শামছ উদ্দিন ঘৰ নং : ১৪১ বয়স : 25 লিঙ্গ : মহিলা	DCS0573626 ফটো উপলব্ধ
766 নাম : শাইৰুল ইছলাম পিতাৰ নাম: আব্দুল গুৰুৱ ঘৰ নং : ১৪১ বয়স : 22 লিঙ্গ : পুৰুষ	DCS2011799 ফটো উপলব্ধ	767 নাম : আশুৱন নেছা স্বামীৰ নাম: আজমত আলী ঘৰ নং : ১৪২ বয়স : 50 লিঙ্গ : মহিলা	DCS1110107 ফটো উপলব্ধ	768 নাম : কফিল উদ্দিন পিতাৰ নাম: আজমত আলী ঘৰ নং : ১৪২ বয়স : 32 লিঙ্গ : পুৰুষ	DCS0292755 ফটো উপলব্ধ
769 নাম : মাচুমা বেগম স্বামীৰ নাম: কফিল উদ্দিন ঘৰ নং : ১৪২ বয়স : 30 লিঙ্গ : মহিলা	DCS0509422 ফটো উপলব্ধ	770 নাম : আব্দুল মুতলিব পিতাৰ নাম: ছিদ্দেক আলী ঘৰ নং : ১৪৩ বয়স : 70 লিঙ্গ : পুৰুষ	DCS1110118 ফটো উপলব্ধ	771 নাম : চুৰতুন নেছা স্বামীৰ নাম: আব্দুল মুতলিব ঘৰ নং : ১৪৩ বয়স : 65 লিঙ্গ : মহিলা	DCS1110129 ফটো উপলব্ধ
772 নাম : আব্দৰ ৰহমান পিতাৰ নাম: আব্দুল মুতলিব ঘৰ নং : ১৪৩ বয়স : 43 লিঙ্গ : পুৰুষ	DCS1110141 ফটো উপলব্ধ	773 নাম : আলোহা বেগম পিতাৰ নাম: আব্দুল মুতলিব ঘৰ নং : ১৪৩ বয়স : 41 লিঙ্গ : মহিলা	DCS1110152 ফটো উপলব্ধ	774 নাম : কালাম উদ্দিন পিতাৰ নাম: আব্দুল মুতলিব ঘৰ নং : ১৪৩ বয়স : 39 লিঙ্গ : পুৰুষ	DCS1110163 ফটো উপলব্ধ
775 নাম : ছানৱাৰা বেগম স্বামীৰ নাম: আব্দৰ ৰহমান ঘৰ নং : ১৪৩ বয়স : 36 লিঙ্গ : মহিলা	DCS1110185 ফটো উপলব্ধ	776 নাম : আব্দুল ছালাম পিতাৰ নাম: আব্দুল মুতলিব ঘৰ নং : ১৪৩ বয়স : 36 লিঙ্গ : পুৰুষ	DCS1111520 ফটো উপলব্ধ	777 নাম : বুকছানা বেগম স্বামীৰ নাম: আব্দুল ছালাম ঘৰ নং : ১৪৩ বয়স : 35 লিঙ্গ : মহিলা	DCS2087709 ফটো উপলব্ধ
778 নাম : আব্দুল মালিক পিতাৰ নাম: আব্দুল মতলিব ঘৰ নং : ১৪৩ বয়স : 34 লিঙ্গ : পুৰুষ	DCS1110196 ফটো উপলব্ধ	779 নাম : শাহিদা বেগম স্বামীৰ নাম: কালাম উদ্দিন ঘৰ নং : ১৪৩ বয়স : 34 লিঙ্গ : মহিলা	DCS1110174 ফটো উপলব্ধ	780 নাম : আব্দুল মজিদ পিতাৰ নাম: আব্দুল মুতলিব ঘৰ নং : ১৪৩ বয়স : 30 লিঙ্গ : পুৰুষ	DCS0255273 ফটো উপলব্ধ



781 নাম : ছালমা বেগম স্বামীৰ নাম : আব্দুল মালিক ঘৰ নং : 183 বয়স : 28 লিঙ্গ : মহিলা	DCS0584995 ফটো উপলব্ধ	782 নাম : বহিমা বেগম স্বামীৰ নাম : আব্দুল মজিদ ঘৰ নং : 183 বয়স : 27 লিঙ্গ : মহিলা	DCS1793462 ফটো উপলব্ধ	783 নাম : শ্বাহিদা বেগম পিতাৰ নাম : আব্দুল মুতলিব ঘৰ নং : 183 বয়স : 23 লিঙ্গ : মহিলা	DCS1793454 ফটো উপলব্ধ
784 নাম : বুবুল আহমেদ পিতাৰ নাম : মহিবত আলী ঘৰ নং : 143 বয়স : 23 লিঙ্গ : পুৰুষ	DUU0111138 ফটো উপলব্ধ	785 নাম : ছিৰাজ উদ্দিন পিতাৰ নাম : কুটি মিয়া ঘৰ নং : 188 বয়স : 62 লিঙ্গ : পুৰুষ	DCS1110243 ফটো উপলব্ধ	786 নাম : তছলিমা বেগম স্বামীৰ নাম : ছিৰাজ উদ্দিন ঘৰ নং : 188 বয়স : 60 লিঙ্গ : মহিলা	DCS1110254 ফটো উপলব্ধ
787 নাম : মহিবম বেগম স্বামীৰ নাম : বাকিব আলী ঘৰ নং : 188 বয়স : 57 লিঙ্গ : মহিলা	DCS1110276 ফটো উপলব্ধ	788 নাম : নিজাম উদ্দিন পিতাৰ নাম : বাকিব আলী ঘৰ নং : 188 বয়স : 35 লিঙ্গ : পুৰুষ	DCS1110232 ফটো উপলব্ধ	789 নাম : স্বাহাব উদ্দিন পিতাৰ নাম : ছিৰাজ উদ্দিন ঘৰ নং : 188 বয়স : 34 লিঙ্গ : পুৰুষ	DCS1110209 ফটো উপলব্ধ
790 নাম : ছইফ উদ্দিন পিতাৰ নাম : ছিৰাজ উদ্দিন ঘৰ নং : 188 বয়স : 33 লিঙ্গ : পুৰুষ	DCS1110210 ফটো উপলব্ধ	791 নাম : বিলাল উদ্দিন পিতাৰ নাম : বাকিব আলী ঘৰ নং : 188 বয়স : 33 লিঙ্গ : পুৰুষ	DCS1110221 ফটো উপলব্ধ	792 নাম : পিয়াৰা খাতুন স্বামীৰ নাম : নিজাম উদ্দিন ঘৰ নং : 188 বয়স : 33 লিঙ্গ : মহিলা	DCS1111860 ফটো উপলব্ধ
793 নাম : ফৰহানা বেগম স্বামীৰ নাম : বিলাল উদ্দিন ঘৰ নং : 188 বয়স : 32 লিঙ্গ : মহিলা	DCS0050138 ফটো উপলব্ধ	794 নাম : এমাৰন নেছা স্বামীৰ নাম : স্বাহাব উদ্দিন ঘৰ নং : 188 বয়স : 29 লিঙ্গ : মহিলা	DCS0256230 ফটো উপলব্ধ	S 795 নাম : আবছানা বেগম পিতাৰ নাম : ছিৰাজ উদ্দিন ঘৰ নং : 188 বয়স : 28 লিঙ্গ : মহিলা	DCS0585315 ফটো উপলব্ধ
796 নাম : ফয়জুল হক পিতাৰ নাম : বাকিব আলী ঘৰ নং : 188 বয়স : 27 লিঙ্গ : পুৰুষ	DCS0558312 ফটো উপলব্ধ	797 নাম : সুহানা বেগম স্বামীৰ নাম : ছইফ উদ্দিন ঘৰ নং : 188 বয়স : 23 লিঙ্গ : মহিলা	DCS1752930 ফটো উপলব্ধ	798 নাম : মহাম্মদ মিবাজ উদ্দিন পিতাৰ নাম : ছিৰাজ উদ্দিন ঘৰ নং : 144 বয়স : 21 লিঙ্গ : পুৰুষ	DCS6259022 ফটো উপলব্ধ
799 নাম : বিয়াজ উদ্দিন পিতাৰ নাম : ছিৰাজ উদ্দিন ঘৰ নং : 144 বয়স : 19 লিঙ্গ : পুৰুষ	DUU0204719 ফটো উপলব্ধ	800 নাম : আব্দুল মুতলিব পিতাৰ নাম : কটু মিয়া ঘৰ নং : 185 বয়স : 70 লিঙ্গ : পুৰুষ	DCS1110287 ফটো উপলব্ধ	801 নাম : নেহাৰন নেছা স্বামীৰ নাম : আব্দুল মুতলিব ঘৰ নং : 185 বয়স : 62 লিঙ্গ : মহিলা	DCS1110298 ফটো উপলব্ধ
802 নাম : বদৰুল ইছলাম পিতাৰ নাম : আব্দুল মুতলিব ঘৰ নং : 185 বয়স : 38 লিঙ্গ : পুৰুষ	DCS1110323 ফটো উপলব্ধ	803 নাম : আয়নুল হক পিতাৰ নাম : আব্দুল মুতলিব ঘৰ নং : 185 বয়স : 35 লিঙ্গ : পুৰুষ	DCS1110334 ফটো উপলব্ধ	804 নাম : ছাৰমিনা বেগম স্বামীৰ নাম : আয়নুল হক ঘৰ নং : 185 বয়স : 31 লিঙ্গ : মহিলা	DCS0262204 ফটো উপলব্ধ
805 নাম : ফাৰহানা বেগম স্বামীৰ নাম : মহম্মদ বদৰুল ইছলাম ঘৰ নং : 145 বয়স : 29 লিঙ্গ : মহিলা	DUU0052092 ফটো উপলব্ধ	806 নাম : ছয়দুল আলম পিতাৰ নাম : আব্দুল মতলিব ঘৰ নং : 185 বয়স : 28 লিঙ্গ : পুৰুষ	DCS0051847 ফটো উপলব্ধ	807 নাম : চুলতানা বেগম স্বামীৰ নাম : মুজাম্মিল আলী ঘৰ নং : 185 বয়স : 48 লিঙ্গ : মহিলা	DCS1110312 ফটো উপলব্ধ
808 নাম : মুজাম্মিল আলী পিতাৰ নাম : আব্দুল মুতলিব ঘৰ নং : 185 বয়স : 46 লিঙ্গ : পুৰুষ	DCS1110301 ফটো উপলব্ধ	809 নাম : আব্দুল হাছিম পিতাৰ নাম : কটু মিয়া ঘৰ নং : 186 বয়স : 60 লিঙ্গ : পুৰুষ	DCS1110345 ফটো উপলব্ধ	810 নাম : ছবেৰন নেছা স্বামীৰ নাম : আব্দুল হাছিম ঘৰ নং : 186 বয়স : 55 লিঙ্গ : মহিলা	DCS1110356 ফটো উপলব্ধ



811	DCS1111951	নাম : আবুল কালাম আজাদ পিতাৰ নাম: আব্দুল হাসিম ঘৰ নং : 186 বয়স : 31 লিঙ্গ : পুৰুষ	ফটো উপলব্ধ	812	DCS0264523	নাম : নবুল কালাম আজাদ পিতাৰ নাম: আব্দুল হাসিম ঘৰ নং : 186 বয়স : 27 লিঙ্গ : পুৰুষ	ফটো উপলব্ধ	813	DCS0558551	নাম : ছাবুল কালাম আজাদ পিতাৰ নাম: আব্দুল হাচিম ঘৰ নং : 186 বয়স : 25 লিঙ্গ : পুৰুষ	ফটো উপলব্ধ
814	DUU0199299	নাম : ববিনা বেগম স্বামীৰ নাম: আবুল কালাম আজাদ ঘৰ নং : 146 বয়স : 21 লিঙ্গ : মহিলা	ফটো উপলব্ধ	815	DCS1110367	নাম : আব্দুল হান্নান পিতাৰ নাম: সুনাহৰ আলী ঘৰ নং : 189 বয়স : 65 লিঙ্গ : পুৰুষ	ফটো উপলব্ধ	816	DCS1110378	নাম : কুকিলা বেগম স্বামীৰ নাম: আব্দুল হান্নান ঘৰ নং : 189 বয়স : 55 লিঙ্গ : মহিলা	ফটো উপলব্ধ
817	DCS1110390	নাম : নূৰ আহমেদ পিতাৰ নাম: সুনু মিয়া ঘৰ নং : 189 বয়স : 49 লিঙ্গ : পুৰুষ	ফটো উপলব্ধ	818	DCS0295667	নাম : আমিনা বেগম পিতাৰ নাম: নূৰ আহমেদ ঘৰ নং : 189 বয়স : 45 লিঙ্গ : মহিলা	ফটো উপলব্ধ	819	DCS1111962	নাম : ববুল আহমেদ পিতাৰ নাম: আব্দুল হান্নান ঘৰ নং : 189 বয়স : 30 লিঙ্গ : পুৰুষ	ফটো উপলব্ধ
820	DCS0262790	নাম : শ্বিবিৰ আহমেদ পিতাৰ নাম: আব্দুল হান্নান ঘৰ নং : 189 বয়স : 27 লিঙ্গ : পুৰুষ	ফটো উপলব্ধ	821	DCS1803493	নাম : য়াহীয়া আহমেদ পিতাৰ নাম: আব্দুল হান্নান ঘৰ নং : 147 বয়স : 24 লিঙ্গ : পুৰুষ	ফটো উপলব্ধ	822	DCS6263925	নাম : ফাৰুক আহমেদ পিতাৰ নাম: নূৰ আহমেদ ঘৰ নং : 147 বয়স : 23 লিঙ্গ : পুৰুষ	ফটো উপলব্ধ
823	DUU0111583	নাম : নাচিমা বেগম স্বামীৰ নাম: ববুল আহমেদ ঘৰ নং : 147 বয়স : 23 লিঙ্গ : মহিলা	ফটো উপলব্ধ	824	DUU0121327	নাম : দোলাল আহমেদ পিতাৰ নাম: নূৰ আহমেদ ঘৰ নং : 147 বয়স : 19 লিঙ্গ : পুৰুষ	ফটো উপলব্ধ	825	DCS1110403	নাম : আব্দুল নূৰ পিতাৰ নাম: কটু মিঞা ঘৰ নং : 188 বয়স : 73 লিঙ্গ : পুৰুষ	ফটো উপলব্ধ
826	DCS1110414	নাম : ফুলজান বিবি স্বামীৰ নাম: আব্দুল নূৰ ঘৰ নং : 188 বয়স : 70 লিঙ্গ : মহিলা	ফটো উপলব্ধ	827	DCS1110425	নাম : মোঃ ইছমাইল আলী পিতাৰ নাম: আব্দুল নূৰ ঘৰ নং : 188 বয়স : 47 লিঙ্গ : পুৰুষ	ফটো উপলব্ধ	828	DCS0053967	নাম : ৰৌজনাৰা বেগম স্বামীৰ নাম: ইছমাইল আলী ঘৰ নং : 188 বয়স : 36 লিঙ্গ : মহিলা	ফটো উপলব্ধ
829	DCS1110469	নাম : ইছমাইল আলী পিতাৰ নাম: আব্দুল ৰহিম ঘৰ নং : 188 বয়স : 47 লিঙ্গ : পুৰুষ	ফটো উপলব্ধ	830	DCS1110470	নাম : মমতা বেগম স্বামীৰ নাম: ইছমাইল আলী ঘৰ নং : 188 বয়স : 43 লিঙ্গ : মহিলা	ফটো উপলব্ধ	831	DCS1110505	নাম : আফতাৰন নেছা পিতাৰ নাম: আব্দুল ৰহিম ঘৰ নং : 188 বয়স : 42 লিঙ্গ : মহিলা	ফটো উপলব্ধ
832	DCS0296376	নাম : ৰেজিয়া বেগম স্বামীৰ নাম: আলা উদ্দিন ঘৰ নং : 188 বয়স : 32 লিঙ্গ : মহিলা	ফটো উপলব্ধ	833	DCS0296657	নাম : জিলেখা বেগম স্বামীৰ নাম: ইসাদ আলী ঘৰ নং : 188 বয়স : 29 লিঙ্গ : মহিলা	ফটো উপলব্ধ	834	DCS1110550	নাম : খয়ৰনু নেছা স্বামীৰ নাম: আব্দুল কৰিম ঘৰ নং : 188 বয়স : 58 লিঙ্গ : মহিলা	ফটো উপলব্ধ
835	DUU0033605	নাম : হাছিনা বেগম স্বামীৰ নাম: আছাব উদ্দিন ঘৰ নং : 150 বয়স : 39 লিঙ্গ : মহিলা	ফটো উপলব্ধ	836	DCS0057208	নাম : জাবেদা বেগম স্বামীৰ নাম: আফতাৰ উদ্দিন ঘৰ নং : 188 বয়স : 32 লিঙ্গ : মহিলা	ফটো উপলব্ধ	837	DCS2087890	নাম : মাতাৰ উদ্দিন মাতাৰ নাম: আব্দুল কৰিম ঘৰ নং : 188 বয়স : 30 লিঙ্গ : পুৰুষ	ফটো উপলব্ধ
838	DCS0297887	নাম : নাজমিনা বেগম স্বামীৰ নাম: চাহাব উদ্দিন ঘৰ নং : 150 বয়স : 27 লিঙ্গ : মহিলা	ফটো উপলব্ধ	839	DCS1110594	নাম : ৰহিমা খাতুন স্বামীৰ নাম: মইনুল হক ঘৰ নং : 188 বয়স : 65 লিঙ্গ : মহিলা	ফটো উপলব্ধ	840	DCS1110583	নাম : আব্দুল ৰহমান পিতাৰ নাম: মইনুল হক ঘৰ নং : 188 বয়স : 47 লিঙ্গ : পুৰুষ	ফটো উপলব্ধ



841 নাম : ছায়না বেগম স্বামীৰ নাম : জাসিম উদ্দিন ঘৰ নং : ১৫১ বয়স : 40 লিঙ্গ : মহিলা	DCS1110618 ফটো উপলব্ধ	842 নাম : মিনাৰা বেগম স্বামীৰ নাম : আব্দুৰ বহমান ঘৰ নং : ১৫১ বয়স : 37 লিঙ্গ : মহিলা	DCS1111893 ফটো উপলব্ধ	843 নাম : গিয়াছ উদ্দিন পিতাৰ নাম : ময়নুল হক ঘৰ নং : ১৫১ বয়স : 32 লিঙ্গ : পুৰুষ	DCS1112067 ফটো উপলব্ধ
844 নাম : ইয়াচমিনা বেগম স্বামীৰ নাম : গিয়াছ উদ্দিন ঘৰ নং : ১৫১ বয়স : 31 লিঙ্গ : মহিলা	DCS1912096 ফটো উপলব্ধ	845 নাম : মৰম আলী পিতাৰ নাম : মইনুল হক ঘৰ নং : ১৫২ বয়স : 49 লিঙ্গ : পুৰুষ	DCS1110652 ফটো উপলব্ধ	846 নাম : মাসুদ আলম পিতাৰ নাম : মৰম আলী ঘৰ নং : 152 বয়স : 21 লিঙ্গ : পুৰুষ	DUU0126128 ফটো উপলব্ধ
847 নাম : খাদেজা বেগম স্বামীৰ নাম : মনোহৰ আলী ঘৰ নং : ১৫৩ বয়স : 80 লিঙ্গ : মহিলা	DCS1110696 ফটো উপলব্ধ	848 নাম : আলিম উদ্দিন পিতাৰ নাম : মনোহৰ আলী ঘৰ নং : ১৫৩ বয়স : 55 লিঙ্গ : পুৰুষ	DCS1110674 ফটো উপলব্ধ	849 নাম : কমৰন নেছা স্বামীৰ নাম : আলিম উদ্দিন ঘৰ নং : ১৫৩ বয়স : 50 লিঙ্গ : মহিলা	DCS1110685 ফটো উপলব্ধ
850 নাম : স্বাফাতুন নেছা স্বামীৰ নাম : মৰম আলী ঘৰ নং : ১৫৩ বয়স : 40 লিঙ্গ : মহিলা	DCS1110663 ফটো উপলব্ধ	851 নাম : সইদুল আলম পিতাৰ নাম : আলিম উদ্দিন ঘৰ নং : ১৫৩ বয়স : 27 লিঙ্গ : পুৰুষ	DCS0433870 ফটো উপলব্ধ	852 নাম : ছাইবুল ইছলাম পিতাৰ নাম : আলিম উদ্দিন ঘৰ নং : ১৫৩ বয়স : 23 লিঙ্গ : পুৰুষ	DCS1455732 ফটো উপলব্ধ
853 নাম : কুৰসেদ আলম পিতাৰ নাম : আলিম উদ্দিন ঘৰ নং : 153 বয়স : 20 লিঙ্গ : পুৰুষ	DUU0047001 ফটো উপলব্ধ	854 নাম : মহম্মদ নুৰুল হক বৰভূঞা পিতাৰ নাম : মইৰম আলী বৰভূঞা ঘৰ নং : ১৫৪ বয়স : 47 লিঙ্গ : পুৰুষ	DCS0264382 ফটো উপলব্ধ	855 নাম : মিনাৰা বেগম স্বামীৰ নাম : মহম্মদ নুৰুল হক বৰভূঞা ঘৰ নং : ১৫৪ বয়স : 42 লিঙ্গ : মহিলা	DCS1105846 ফটো উপলব্ধ
856 নাম : ফৰিজ উদ্দিন পিতাৰ নাম : ছিৰাজ উদ্দিন ঘৰ নং : ১৫৫ বয়স : 61 লিঙ্গ : পুৰুষ	DCS1110721 ফটো উপলব্ধ	857 নাম : দিলাৰা বেগম পিতাৰ নাম : আব্দুছ চামাদ ঘৰ নং : ১৫৫ বয়স : 39 লিঙ্গ : মহিলা	DCS1294695 ফটো উপলব্ধ	858 নাম : আনজিৰ আলী পিতাৰ নাম : কনু মিয়া ঘৰ নং : ১৫৬ বয়স : 64 লিঙ্গ : পুৰুষ	DCS1110765 ফটো উপলব্ধ
859 নাম : মৰিয়ম বেগম পিতাৰ নাম : খনু মিয়া ঘৰ নং : ১৫৬ বয়স : 55 লিঙ্গ : মহিলা	DCS1110798 ফটো উপলব্ধ	860 নাম : জমিলা খাতুন স্বামীৰ নাম : আনজিৰ আলী ঘৰ নং : ১৫৬ বয়স : 55 লিঙ্গ : মহিলা	DCS1110776 ফটো উপলব্ধ	861 নাম : আলী আহমেদ পিতাৰ নাম : নুৰ উদ্দিন ঘৰ নং : ১৫৬ বয়স : 34 লিঙ্গ : পুৰুষ	DCS1110801 ফটো উপলব্ধ
862 নাম : কুলচমা বেগম পিতাৰ নাম : নুৰ উদ্দিন ঘৰ নং : 156 বয়স : 29 লিঙ্গ : মহিলা	DCS1796986 ফটো উপলব্ধ	863 নাম : বুকছানা বেগম স্বামীৰ নাম : আলী আহমেদ ঘৰ নং : ১৫৬ বয়স : 28 লিঙ্গ : মহিলা	DCS0263764 ফটো উপলব্ধ	864 নাম : চাবিৰ আহমেদ পিতাৰ নাম : আঞ্জিৰ আলী ঘৰ নং : ১৫৬ বয়স : 26 লিঙ্গ : পুৰুষ	DCS0428722 ফটো উপলব্ধ
865 নাম : চালেহ আহমেদ পিতাৰ নাম : নুৰ উদ্দিন ঘৰ নং : 156 বয়স : 19 লিঙ্গ : পুৰুষ	DUU0154898 ফটো উপলব্ধ	866 নাম : মইন উদ্দিন মাতৃৰ নাম : কনু মিয়া ঘৰ নং : ১৫৭ বয়স : 75 লিঙ্গ : পুৰুষ	DCS1110812 ফটো উপলব্ধ	867 নাম : আকিল আলী পিতাৰ নাম : খনু মিয়া ঘৰ নং : ১৫৭ বয়স : 60 লিঙ্গ : পুৰুষ	DCS1110856 ফটো উপলব্ধ
868 নাম : দিলাৰা বেগম স্বামীৰ নাম : আকিল আলী ঘৰ নং : ১৫৭ বয়স : 50 লিঙ্গ : মহিলা	DCS1110867 ফটো উপলব্ধ	869 নাম : বাহাৰ উদ্দিন পিতাৰ নাম : মইন উদ্দিন ঘৰ নং : ১৫৭ বয়স : 41 লিঙ্গ : পুৰুষ	DCS1112090 ফটো উপলব্ধ	870 নাম : মঃ আচাৰ উদ্দিন পিতাৰ নাম : মঃ মইন উদ্দিন ঘৰ নং : ১৫৭ বয়স : 40 লিঙ্গ : পুৰুষ	DCS1110823 ফটো উপলব্ধ



871 নাম : আফতাৰ উদ্দিন পিতাৰ নাম: মইন উদ্দিন ঘৰ নং : 159 বয়স : 34 লিঙ্গ : পুৰুষ	DCS1110834 ফটো উপলব্ধ	872 নাম : বুকিয়া বেগম পিতাৰ নাম: আকিল আলী ঘৰ নং : 159 বয়স : 31 লিঙ্গ : মহিলা	DCS0433581 ফটো উপলব্ধ	873 নাম : চুলতানা বেগম পিতাৰ নাম: মইন উদ্দিন ঘৰ নং : 159 বয়স : 30 লিঙ্গ : মহিলা	DCS0433953 ফটো উপলব্ধ
874 নাম : আইনুল হক পিতাৰ নাম: মইন উদ্দিন ঘৰ নং : 159 বয়স : 28 লিঙ্গ : পুৰুষ	DCS0433631 ফটো উপলব্ধ	875 নাম : ফয়জুল হক পিতাৰ নাম: মইন উদ্দিন ঘৰ নং : 159 বয়স : 27 লিঙ্গ : পুৰুষ	DCS0701177 ফটো উপলব্ধ	# 876 নাম : চুলতানা বেগম স্বামীৰ নাম: এহীয়া আহমদ ঘৰ নং : 157 বয়স : 27 লিঙ্গ : মহিলা	CBD0078485 ফটো উপলব্ধ
877 নাম : এহীয়া আহমদ পিতাৰ নাম: আকিল আলী ঘৰ নং : 157 বয়স : 24 লিঙ্গ : পুৰুষ	DCS6279186 ফটো উপলব্ধ	878 নাম : আব্দুল মালিক পিতাৰ নাম: আব্দুল জব্বাৰ ঘৰ নং : 158 বয়স : 57 লিঙ্গ : পুৰুষ	DCS1110889 ফটো উপলব্ধ	879 নাম : হাবৰন নেছা স্বামীৰ নাম: আব্দুল মালিক ঘৰ নং : 158 বয়স : 51 লিঙ্গ : মহিলা	DCS1110890 ফটো উপলব্ধ
880 নাম : হাবন বশিদ পিতাৰ নাম: আব্দুল মালিক ঘৰ নং : 158 বয়স : 34 লিঙ্গ : পুৰুষ	DCS1110903 ফটো উপলব্ধ	881 নাম : বিলাল উদ্দিন পিতাৰ নাম: আব্দুল মালিক ঘৰ নং : 158 বয়স : 30 লিঙ্গ : পুৰুষ	DCS1111995 ফটো উপলব্ধ	882 নাম : হাসিনা খাতুন স্বামীৰ নাম: হাবন বশিদ ঘৰ নং : 158 বয়স : 23 লিঙ্গ : মহিলা	DCS1583731 ফটো উপলব্ধ
883 নাম : শ্বপনা বেগম স্বামীৰ নাম: বিলাল উদ্দিন ঘৰ নং : 158 বয়স : 23 লিঙ্গ : মহিলা	DCS1428887 ফটো উপলব্ধ	884 নাম : চুলতানা বেগম স্বামীৰ নাম: সিৰাজ উদ্দিন ঘৰ নং : 158 বয়স : 45 লিঙ্গ : মহিলা	DCS1110936 ফটো উপলব্ধ	885 নাম : হুছেইন আহমেদ পিতাৰ নাম: সিৰাজ উদ্দিন ঘৰ নং : 159 বয়স : 23 লিঙ্গ : পুৰুষ	DUU0057158 ফটো উপলব্ধ
E 886 নাম : লোকমান আলী পিতাৰ নাম: কালো মিয়া ঘৰ নং : 160 বয়স : 80 লিঙ্গ : পুৰুষ	DCS1110947 ফটো উপলব্ধ	887 নাম : নূৰ ইচলাম পিতাৰ নাম: লোকমান আলী ঘৰ নং : 160 বয়স : 34 লিঙ্গ : পুৰুষ	DCS1110969 ফটো উপলব্ধ	888 নাম : ফিৰজা বেগম স্বামীৰ নাম: নূৰ ইছলাম ঘৰ নং : 160 বয়স : 32 লিঙ্গ : মহিলা	DCS1112023 ফটো উপলব্ধ
889 নাম : নূৰ উদ্দিন পিতাৰ নাম: ইছবৰ আলী ঘৰ নং : 161 বয়স : 58 লিঙ্গ : পুৰুষ	DCS1110970 ফটো উপলব্ধ	890 নাম : হাৰিচন নেছা স্বামীৰ নাম: নূৰ উদ্দিন ঘৰ নং : 161 বয়স : 53 লিঙ্গ : মহিলা	DCS1110981 ফটো উপলব্ধ	891 নাম : ইকবাল হুছেইন পিতাৰ নাম: নূৰ উদ্দিন ঘৰ নং : 161 বয়স : 26 লিঙ্গ : পুৰুষ	DCS0429340 ফটো উপলব্ধ
892 নাম : সাদাম হুছেইন পিতাৰ নাম: নূৰ উদ্দিন ঘৰ নং : 161 বয়স : 25 লিঙ্গ : পুৰুষ	DCS0429043 ফটো উপলব্ধ	893 নাম : জিবিনা বেগম স্বামীৰ নাম: সাদাম হুছেইন ঘৰ নং : 161 বয়স : 25 লিঙ্গ : মহিলা	DCS6267157 ফটো উপলব্ধ	894 নাম : ফৰমিনা বেগম স্বামীৰ নাম: ইকবাল হুছেইন ঘৰ নং : 161 বয়স : 24 লিঙ্গ : মহিলা	DCS6253462 ফটো উপলব্ধ
895 নাম : ফখৰ উদ্দিন পিতাৰ নাম: তৈয়ব আলী ঘৰ নং : 162 বয়স : 60 লিঙ্গ : পুৰুষ	DCS1110992 ফটো উপলব্ধ	896 নাম : মৰিয়ম বেগম স্বামীৰ নাম: ফখৰ উদ্দিন ঘৰ নং : 162 বয়স : 50 লিঙ্গ : মহিলা	DCS1111008 ফটো উপলব্ধ	897 নাম : কামাল উদ্দিন পিতাৰ নাম: ফখৰ উদ্দিন উদ্দিন ঘৰ নং : 162 বয়স : 37 লিঙ্গ : পুৰুষ	DCS1111019 ফটো উপলব্ধ
898 নাম : কৌছাৰা বেগম স্বামীৰ নাম: কমল উদ্দিন ঘৰ নং : 162 বয়স : 32 লিঙ্গ : মহিলা	DCS0261321 ফটো উপলব্ধ	# 899 নাম : ফিৰদৌছা বেগম পিতাৰ নাম: ফখৰ উদ্দিন ঘৰ নং : 162 বয়স : 27 লিঙ্গ : মহিলা	DCS0429092 ফটো উপলব্ধ	900 নাম : গুলাব উদ্দিন পিতাৰ নাম: ফখৰ উদ্দিন ঘৰ নং : 162 বয়স : 26 লিঙ্গ : পুৰুষ	DCS0640987 ফটো উপলব্ধ



বিধানসভা সমষ্টিৰ নম্বৰ আৰু নাম : 62-বিম্বাকান্দী  
অংশৰ নম্বৰ আৰু নাম : 1-স্বপুৰ গাওঁ

901 নাম : মাছুমা লক্ষৰ স্বামীৰ নাম: গুলাব উদ্দিন ঘৰ নং : 162 বয়স : 22 লিঙ্গ : মহিলা	DUU0046821 ফটো উপলব্ধ	902 নাম : গুলজাৰ হুছেইন পিতাৰ নাম: ফখৰ উদ্দিন ঘৰ নং : 162 বয়স : 20 লিঙ্গ : পুৰুষ	DUU0025742 ফটো উপলব্ধ	903 নাম : নুৰন নেছা স্বামীৰ নাম: ফাৰিজ উদ্দিন ঘৰ নং : 163 বয়স : 60 লিঙ্গ : মহিলা	DCS1111042 ফটো উপলব্ধ
904 নাম : জায়দা বেগম স্বামীৰ নাম: আব্দুল হক ঘৰ নং : 163 বয়স : 31 লিঙ্গ : মহিলা	DCS2087776 ফটো উপলব্ধ	905 নাম : আব্দুল গুৰুৰ পিতাৰ নাম: ফাৰিজ উদ্দিন ঘৰ নং : 163 বয়স : 22 লিঙ্গ : পুৰুষ	DCS1671932 ফটো উপলব্ধ	906 নাম : আব্দুল মালিক পিতাৰ নাম: আব্দুল নুৰ ঘৰ নং : 168 বয়স : 66 লিঙ্গ : পুৰুষ	DCS1111100 ফটো উপলব্ধ
907 নাম : আছাৰুন নেছা স্বামীৰ নাম: আব্দুল মালিক ঘৰ নং : 168 বয়স : 53 লিঙ্গ : মহিলা	DCS1111111 ফটো উপলব্ধ	908 নাম : ইব্রাহিম আলী পিতাৰ নাম: আব্দুল মালিক ঘৰ নং : 168 বয়স : 24 লিঙ্গ : পুৰুষ	DCS0675157 ফটো উপলব্ধ	909 নাম : আব্দৰ বশিদ পিতাৰ নাম: আব্দুল নুৰ ঘৰ নং : 165 বয়স : 44 লিঙ্গ : পুৰুষ	DCS1111177 ফটো উপলব্ধ
910 নাম : আব্দুল আজিজ পিতাৰ নাম: আব্দুল নুৰ ঘৰ নং : 165 বয়স : 30 লিঙ্গ : পুৰুষ	DCS0073247 ফটো উপলব্ধ	911 নাম : মনোৱাৰা বেগম স্বামীৰ নাম: আব্দৰ বশিদ ঘৰ নং : 165 বয়স : 30 লিঙ্গ : মহিলা	DCS2087798 ফটো উপলব্ধ	912 নাম : ইয়াছমিনা বেগম স্বামীৰ নাম: আব্দুল আজিজ ঘৰ নং : 165 বয়স : 25 লিঙ্গ : মহিলা	DCS0665141 ফটো উপলব্ধ
913 নাম : হাৰণ বশিদ পিতাৰ নাম: আব্দুল নুৰ ঘৰ নং : 165 বয়স : 39 লিঙ্গ : পুৰুষ	DCS111213 ফটো উপলব্ধ	914 নাম : মালিকা বেগম স্বামীৰ নাম: হাৰণ বশিদ ঘৰ নং : 165 বয়স : 33 লিঙ্গ : মহিলা	DCS1112034 ফটো উপলব্ধ	915 নাম : বমিজ উদ্দিন পিতাৰ নাম: ময়বুৰ বহমান ঘৰ নং : 166 বয়স : 44 লিঙ্গ : পুৰুষ	DCS111224 ফটো উপলব্ধ
916 নাম : মায়ী বেগম স্বামীৰ নাম: বমিজ উদ্দিন ঘৰ নং : 166 বয়স : 42 লিঙ্গ : মহিলা	DCS111235 ফটো উপলব্ধ	917 নাম : মেহৰাজ আলম পিতাৰ নাম: বমিজ উদ্দিন ঘৰ নং : 166 বয়স : 23 লিঙ্গ : পুৰুষ	DCS1793439 ফটো উপলব্ধ	918 নাম : মায়ী বেগম স্বামীৰ নাম: ময়বুৰ বহমান ঘৰ নং : 169 বয়স : 59 লিঙ্গ : মহিলা	DCS111257 ফটো উপলব্ধ
919 নাম : আলিম উদ্দিন পিতাৰ নাম: ময়বুৰ বহমান ঘৰ নং : 169 বয়স : 47 লিঙ্গ : পুৰুষ	DCS111280 ফটো উপলব্ধ	920 নাম : কৰিম উদ্দিন পিতাৰ নাম: ময়বুৰ বহমান ঘৰ নং : 169 বয়স : 42 লিঙ্গ : পুৰুষ	DCS111279 ফটো উপলব্ধ	921 নাম : বকছানা বেগম স্বামীৰ নাম: আলিম উদ্দিন ঘৰ নং : 169 বয়স : 34 লিঙ্গ : মহিলা	DCS111304 ফটো উপলব্ধ
922 নাম : নজমা খাতুন স্বামীৰ নাম: কৰিম উদ্দিন ঘৰ নং : 33 বয়স : 33 লিঙ্গ : মহিলা	DCS111315 ফটো উপলব্ধ	923 নাম : মিছবাহ উদ্দিন পিতাৰ নাম: মুহিবুৰ বহমান ঘৰ নং : 169 বয়স : 30 লিঙ্গ : পুৰুষ	DCS0075127 ফটো উপলব্ধ	924 নাম : তাজ উদ্দিন পিতাৰ নাম: মুহিবুৰ বহমান ঘৰ নং : 169 বয়স : 28 লিঙ্গ : পুৰুষ	DCS0310458 ফটো উপলব্ধ
925 নাম : নাছিম বেগম স্বামীৰ নাম: মিছবাহ উদ্দিন ঘৰ নং : 167 বয়স : 22 লিঙ্গ : মহিলা	DUU0001495 ফটো উপলব্ধ	926 নাম : ছমচুল ইছলাম পিতাৰ নাম: আব্দুল মতিন ঘৰ নং : 168 বয়স : 38 লিঙ্গ : পুৰুষ	DCS111542 ফটো উপলব্ধ	927 নাম : বেগম দিলৰুবা ফিৰদৌচি স্বামীৰ নাম: ছমচুল ইছলাম ঘৰ নং : 168 বয়স : 34 লিঙ্গ : মহিলা	DCS6318901 ফটো উপলব্ধ
928 নাম : খলিলুৰ বহমান পিতাৰ নাম: মকবুল আলী ঘৰ নং : 170 বয়স : 55 লিঙ্গ : পুৰুষ	DCS1110516 ফটো উপলব্ধ	929 নাম : আলফাতুন নেছা স্বামীৰ নাম: খলিলুৰ বহমান ঘৰ নং : 170 বয়স : 50 লিঙ্গ : মহিলা	DCS1110527 ফটো উপলব্ধ	930 নাম : আব্দুল কাদিৰ পিতাৰ নাম: তাছৰ আলী ঘৰ নং : 175 বয়স : 48 লিঙ্গ : পুৰুষ	DCS1106805 ফটো উপলব্ধ



931	DCS1106781	ফটো উপলব্ধ	932	DCS0655050	ফটো উপলব্ধ	933	DCS0344580	ফটো উপলব্ধ
নাম : মহাম্মদ নূৰুল ইছলাম পিতাৰ নাম: মুছলেহ উদ্দিন আহমেদ ঘৰ নং : 176 বয়স : 39 লিঙ্গ : পুৰুষ			নাম : কলিম উদ্দিন পিতাৰ নাম: কামাল উদ্দিন ঘৰ নং : 179 বয়স : 27 লিঙ্গ : পুৰুষ			নাম : হেলিম উদ্দিন পিতাৰ নাম: কামাল উদ্দিন ঘৰ নং : 180 বয়স : 28 লিঙ্গ : পুৰুষ		
934	DCS0585406	ফটো উপলব্ধ	935	DCS1138529	ফটো উপলব্ধ	936	DCS0654988	ফটো উপলব্ধ
নাম : জেছমিনা খাতুন স্বামীৰ নাম: হেলিম উদ্দিন ঘৰ নং : 180 বয়স : 27 লিঙ্গ : মহিলা			নাম : কামাল উদ্দিন পিতাৰ নাম: আজিজুৰ বহমান ঘৰ নং : 181 বয়স : 53 লিঙ্গ : পুৰুষ			নাম : হাজিৰা বেগম স্বামীৰ নাম: কামাল উদ্দিন ঘৰ নং : 181 বয়স : 37 লিঙ্গ : মহিলা		
937	DCS0655043	ফটো উপলব্ধ	938	DCS0675728	ফটো উপলব্ধ	939	DCS1106598	ফটো উপলব্ধ
নাম : জোছনাৰা বেগম পিতাৰ নাম: কামাল উদ্দিন ঘৰ নং : 181 বয়স : 32 লিঙ্গ : মহিলা			নাম : চুবুৰ উদ্দিন পিতাৰ নাম: কামাল উদ্দিন ঘৰ নং : 181 বয়স : 25 লিঙ্গ : পুৰুষ			নাম : আব্দুৰ বহমান খান পিতাৰ নাম: আব্দুল মুছবিৰ ঘৰ নং : 1৮৩ বয়স : 43 লিঙ্গ : পুৰুষ		
940	DCS1106656	ফটো উপলব্ধ	941	DCS1106601	ফটো উপলব্ধ	942	DCS1106612	ফটো উপলব্ধ
নাম : জেছনাৰা বেগম স্বামীৰ নাম: আব্দুৰ বহমান খান ঘৰ নং : 1৮৩ বয়স : 37 লিঙ্গ : মহিলা			নাম : আব্দুল কৰিম খান পিতাৰ নাম: আব্দুল মুছবিৰ ঘৰ নং : 184 বয়স : 49 লিঙ্গ : পুৰুষ			নাম : বোছনাৰা বেগম স্বামীৰ নাম: আব্দুল কৰিম খান ঘৰ নং : 184 বয়স : 44 লিঙ্গ : মহিলা		
943	DCS0587006	ফটো উপলব্ধ	944	DCS0091348	ফটো উপলব্ধ	945	DCS0324418	ফটো উপলব্ধ
নাম : মাৰুফ আলম খান পিতাৰ নাম: আব্দুল কৰিম খান ঘৰ নং : 184 বয়স : 25 লিঙ্গ : পুৰুষ			নাম : সিৰাজ উদ্দিন পিতাৰ নাম: আব্দুল মজিদ ঘৰ নং : 1৮৫ বয়স : 56 লিঙ্গ : পুৰুষ			নাম : বাহেনা বেগম পিতাৰ নাম: ছিৰাজ উদ্দিন ঘৰ নং : 1৮৫ বয়স : 49 লিঙ্গ : মহিলা		
946	DCS0701524	ফটো উপলব্ধ	947	DCS2087947	ফটো উপলব্ধ	948	DCS0324699	ফটো উপলব্ধ
নাম : আলফাতুন নেছা পিতাৰ নাম: আয়না মিঞা ঘৰ নং : 1৮৫ বয়স : 39 লিঙ্গ : মহিলা			নাম : আজিজুৰ বহমান পিতাৰ নাম: ছিৰাজ উদ্দিন ঘৰ নং : 1৮৫ বয়স : 34 লিঙ্গ : পুৰুষ			নাম : বুৰিনা বেগম স্বামীৰ নাম: আজিজুৰ বহমান ঘৰ নং : 1৮৫ বয়স : 29 লিঙ্গ : মহিলা		
949	DCS0571356	ফটো উপলব্ধ	950	DCS1105948	ফটো উপলব্ধ	951	DCS1817863	ফটো উপলব্ধ
নাম : ইনাদাৰুৰ বহমান পিতাৰ নাম: সিৰাজ উদ্দিন ঘৰ নং : 1৮৫ বয়স : 26 লিঙ্গ : পুৰুষ			নাম : ছালে আহমেদ পিতাৰ নাম: তেয়ব আলী ঘৰ নং : 193 বয়স : 38 লিঙ্গ : পুৰুষ			নাম : মইন উদ্দিন পিতাৰ নাম: আজৰ আলী ঘৰ নং : 199 বয়স : 57 লিঙ্গ : পুৰুষ		
952	DUU0169706	ফটো উপলব্ধ	953	DCS0296756	ফটো উপলব্ধ	954	DUU0196006	ফটো উপলব্ধ
নাম : ছামছুল হক পিতাৰ নাম: আজৰ আলী ঘৰ নং : 199 বয়স : 36 লিঙ্গ : পুৰুষ			নাম : মহাম্মদ বদৰুল ইছলাম পিতাৰ নাম: খলিলুৰ বহমান ঘৰ নং : 200 বয়স : 29 লিঙ্গ : পুৰুষ			নাম : জেনিচা চুলতানা স্বামীৰ নাম: বদৰুল ইছলাম ঘৰ নং : 200 বয়স : 22 লিঙ্গ : মহিলা		
955	DCS1111359	ফটো উপলব্ধ	956	DCS1111360	ফটো উপলব্ধ	957	DCS1111371	ফটো উপলব্ধ
নাম : আব্দুল বহমান পিতাৰ নাম: আব্দুল জলিল ঘৰ নং : ২০৮ বয়স : 55 লিঙ্গ : পুৰুষ			নাম : কৰিমা খাতুন স্বামীৰ নাম: আব্দুৰ বহমান ঘৰ নং : ২০৮ বয়স : 52 লিঙ্গ : মহিলা			নাম : বেজিয়া বেগম স্বামীৰ নাম: ইচমাইল আলী ঘৰ নং : ২০৮ বয়স : 42 লিঙ্গ : মহিলা		
958	DCS6297832	ফটো উপলব্ধ	959	DCS1111393	ফটো উপলব্ধ	960	DCS1111382	ফটো উপলব্ধ
নাম : আব্দুৰ বহিম পিতাৰ নাম: আব্দুল জলিল ঘৰ নং : 208 বয়স : 36 লিঙ্গ : পুৰুষ			নাম : ইচমাইল আলী পিতাৰ নাম: আব্দুল জলিল ঘৰ নং : ২০৯ বয়স : 45 লিঙ্গ : পুৰুষ			নাম : চাজিয়া বেগম স্বামীৰ নাম: আব্দুৰ বহমান ঘৰ নং : ২০৯ বয়স : 43 লিঙ্গ : মহিলা		



961 নাম : আফিয়া বেগম পিতাৰ নাম: আকদছ আলী ঘৰ নং : ২০৯ বয়স : 40 লিঙ্গ : মহিলা	DCS1111462 ফটো উপলব্ধ	962 নাম : বাহেনা বেগম পিতাৰ নাম: আকদছ আলী ঘৰ নং : ২০৯ বয়স : 39 লিঙ্গ : মহিলা	DCS1111451 ফটো উপলব্ধ	963 নাম : জাকিৰ হুছেইন পিতাৰ নাম: আব্দুল বহমান ঘৰ নং : ২০৯ বয়স : 35 লিঙ্গ : পুৰুষ	DCS1111406 ফটো উপলব্ধ
964 নাম : ফয়জৰ বহমান পিতাৰ নাম: আব্দুল জলিল ঘৰ নং : ২০৯ বয়স : 33 লিঙ্গ : পুৰুষ	DCS1111417 ফটো উপলব্ধ	965 নাম : জেচমিনা বেগম স্বামীৰ নাম: জাকিৰ হুছেইন ঘৰ নং : ২০৯ বয়স : 33 লিঙ্গ : মহিলা	DCS1111428 ফটো উপলব্ধ	966 নাম : সুৰমাল আলী পিতাৰ নাম: আব্দুল জব্বাৰ ঘৰ নং : ২১০ বয়স : 70 লিঙ্গ : পুৰুষ	DCS1111484 ফটো উপলব্ধ
967 নাম : বিলাল উদ্দিন পিতাৰ নাম: সুৰমান আলী ঘৰ নং : ২১১ বয়স : 25 লিঙ্গ : পুৰুষ	DCS0612747 ফটো উপলব্ধ	968 নাম : সোনা মিয়া পিতাৰ নাম: তৈয়ব আলী ঘৰ নং : ২১৩ বয়স : 75 লিঙ্গ : পুৰুষ	DCS2087641 ফটো উপলব্ধ	969 নাম : মহম্মদ নাসিৰ আলী পিতাৰ নাম: সোনা মিয়া ঘৰ নং : ২১৩ বয়স : 40 লিঙ্গ : পুৰুষ	DCS2087652 ফটো উপলব্ধ
970 নাম : আবিদা বেগম পিতাৰ নাম: নুৰুজ আলী ঘৰ নং : 213 বয়স : 40 লিঙ্গ : মহিলা	DCS1939839 ফটো উপলব্ধ	971 নাম : ইয়াছিন আলী পিতাৰ নাম: সোনা মিয়া ঘৰ নং : ২১৩ বয়স : 37 লিঙ্গ : পুৰুষ	DCS0264374 ফটো উপলব্ধ	972 নাম : ইছমাইল আলী পিতাৰ নাম: সোনা মিয়া ঘৰ নং : ২১৩ বয়স : 32 লিঙ্গ : পুৰুষ	DCS0118935 ফটো উপলব্ধ
973 নাম : আহমিনা খাতুন স্বামীৰ নাম: ইছমাইল আলী ঘৰ নং : ২১৩ বয়স : 31 লিঙ্গ : মহিলা	DCS0608141 ফটো উপলব্ধ	R 974 নাম : সাহাব উদ্দিন পিতাৰ নাম: আলেকাছ আলী ঘৰ নং : ২২৫ বয়স : 23 লিঙ্গ : পুৰুষ	DCS1495506 ফটো উপলব্ধ	975 নাম : মহাম্মদ হিফজৰ বহমান পিতাৰ নাম: বহিম উদ্দিন ঘৰ নং : 227 বয়স : 38 লিঙ্গ : পুৰুষ	DCS1105573 ফটো উপলব্ধ
976 নাম : ইসাদ আলী পিতাৰ নাম: আব্দুৰ বহিম ঘৰ নং : 230 বয়স : 44 লিঙ্গ : পুৰুষ	DCS1110481 ফটো উপলব্ধ	977 নাম : নাজিম উদ্দিন পিতাৰ নাম: আব্দুৰ বহিম ঘৰ নং : 235 বয়স : 36 লিঙ্গ : পুৰুষ	DCS1110538 ফটো উপলব্ধ	# 978 নাম : বকছানা বেগম স্বামীৰ নাম: নাজিম উদ্দিন ঘৰ নং : 235 বয়স : 28 লিঙ্গ : মহিলা	CBD0368290 ফটো উপলব্ধ
979 নাম : খয়ৰুল ইছলাম পিতাৰ নাম: আতাউৰ বহমান ঘৰ নং : 240 বয়স : 41 লিঙ্গ : পুৰুষ	DCS1105993 ফটো উপলব্ধ	980 নাম : কমৰুল ইছলাম মাতৃৰ নাম: ফাতিমা বিবি ঘৰ নং : 241 বয়স : 35 লিঙ্গ : পুৰুষ	DCS1111586 ফটো উপলব্ধ	981 নাম : মহাম্মদ জইবুল ইছলাম মাতৃৰ নাম: ফাতিমা বিবি ঘৰ নং : 242 বয়স : 40 লিঙ্গ : পুৰুষ	DCS1111575 ফটো উপলব্ধ
982 নাম : আলা উদ্দিন পিতাৰ নাম: আব্দুৰ বহিম ঘৰ নং : 250 বয়স : 44 লিঙ্গ : পুৰুষ	DCS1110492 ফটো উপলব্ধ	983 নাম : আব্দুল হক পিতাৰ নাম: ফৰিজ উদ্দিন ঘৰ নং : 256 বয়স : 52 লিঙ্গ : পুৰুষ	DCS1111064 ফটো উপলব্ধ	984 নাম : তৈয়বৰ বহমান পিতাৰ নাম: নুৰ উদ্দিন ঘৰ নং : 272 বয়স : 38 লিঙ্গ : পুৰুষ	DCS1107342 ফটো উপলব্ধ
985 নাম : ফাহিমা বেগম স্বামীৰ নাম: তৈয়বৰ বহমান ঘৰ নং : 272 বয়স : 22 লিঙ্গ : মহিলা	DCS6310700 ফটো উপলব্ধ	986 নাম : মহাম্মদ নাজিম উদ্দিন পিতাৰ নাম: মহাম্মদ আব্দুৰ বশিদ ঘৰ নং : 277 বয়স : 40 লিঙ্গ : পুৰুষ	DCS1107682 ফটো উপলব্ধ	987 নাম : ৰোমানা বেগম স্বামীৰ নাম: মহাম্মদ নাজিম উদ্দিন ঘৰ নং : 277 বয়স : 32 লিঙ্গ : মহিলা	DCS2087685 ফটো উপলব্ধ
988 নাম : আব্দুল কদছ পিতাৰ নাম: আব্দুল নুৰ ঘৰ নং : 292 বয়স : 38 লিঙ্গ : পুৰুষ	DCS1110436 ফটো উপলব্ধ	989 নাম : ফৰিদা বেগম স্বামীৰ নাম: আব্দুল কদছ ঘৰ নং : 292 বয়স : 29 লিঙ্গ : মহিলা	DCS1792811 ফটো উপলব্ধ	S 990 নাম : কামাল উদ্দিন পিতাৰ নাম: কৰামত আলী ঘৰ নং : 297 বয়স : 41 লিঙ্গ : পুৰুষ	DCS1119751 ফটো উপলব্ধ



991 নাম : কমৰল ইছলাম পিতাৰ নাম: আব্দুৰ ৰহিম ঘৰ নং : 300 বয়স : 28 লিঙ্গ : পুৰুষ	DCS0296798 ফটো উপলব্ধ	992 নাম : ইব্রাহিম আলী পিতাৰ নাম: সুনামিয়া ঘৰ নং : 399 বয়স : 30 লিঙ্গ : পুৰুষ	DCS0178616 ফটো উপলব্ধ	993 নাম : জাকিৰ হুছেইন পিতাৰ নাম: জাকিৰ উদ্দিন ঘৰ নং : 300 বয়স : 50 লিঙ্গ : পুৰুষ	DCS1111075 ফটো উপলব্ধ
994 নাম: মিছিৰা বেগম স্বামীৰ নাম: জাকিৰ হুছেইন ঘৰ নং : 300 বয়স : 46 লিঙ্গ : মহিলা	DCS1111097 ফটো উপলব্ধ	995 নাম : ছায়াদ হুছেইন পিতাৰ নাম: জাকিৰ হুছেইন ঘৰ নং : 380 বয়স : 23 লিঙ্গ : পুৰুষ	DUU0199208 ফটো উপলব্ধ	996 নাম : ইমৰান হুছেইন পিতাৰ নাম: জাকিৰ হুছেইন ঘৰ নং : 380 বয়স : 19 লিঙ্গ : পুৰুষ	DUU0199224 ফটো উপলব্ধ
997 নাম : আব্দুল কাদুছ পিতাৰ নাম: ফৰিছ উদ্দিন ঘৰ নং : 311 বয়স : 54 লিঙ্গ : পুৰুষ	DCS1111053 ফটো উপলব্ধ	998 নাম : হাছিনা খাতুন স্বামীৰ নাম: আব্দুল কাদুছ ঘৰ নং : 381 বয়স : 42 লিঙ্গ : মহিলা	DUU0097550 ফটো উপলব্ধ	999 নাম : চেলাম উদ্দিন পিতাৰ নাম: ফৰিছ উদ্দিন ঘৰ নং : 308 বয়স : 39 লিঙ্গ : পুৰুষ	DCS1110743 ফটো উপলব্ধ
1000 নাম : ছাবিনা বেগম স্বামীৰ নাম: চেলাম উদ্দিন ঘৰ নং : 308 বয়স : 32 লিঙ্গ : মহিলা	DCS0062349 ফটো উপলব্ধ	1001 নাম : নাজমিনা বেগম স্বামীৰ নাম: কমৰ উদ্দিন লক্ষৰ ঘৰ নং : 305 বয়স : 28 লিঙ্গ : মহিলা	DCS0063107 ফটো উপলব্ধ	1002 নাম : শৰিফ উদ্দিন পিতাৰ নাম: আব্দুল নূৰ ঘৰ নং : 306 বয়স : 46 লিঙ্গ : পুৰুষ	DCS1111155 ফটো উপলব্ধ
1003 নাম : খাদিজা বেগম স্বামীৰ নাম: শৰিফ উদ্দিন ঘৰ নং : 306 বয়স : 45 লিঙ্গ : মহিলা	DCS1111202 ফটো উপলব্ধ	1004 নাম : আব্দুল ছুব্ব পিতাৰ নাম: আব্দুল নূৰ ঘৰ নং : 309 বয়স : 42 লিঙ্গ : পুৰুষ	DCS1111166 ফটো উপলব্ধ	1005 নাম : নাজমা বেগম স্বামীৰ নাম: আব্দুল ছুব্ব ঘৰ নং : 309 বয়স : 33 লিঙ্গ : মহিলা	DCS1111837 ফটো উপলব্ধ
1006 নাম : আছাব উদ্দিন পিতাৰ নাম: আব্দুল নূৰ ঘৰ নং : 309 বয়স : 53 লিঙ্গ : পুৰুষ	DCS1111144 ফটো উপলব্ধ	1007 নাম : আজিবন নেছা স্বামীৰ নাম: আছাব উদ্দিন ঘৰ নং : 309 বয়স : 42 লিঙ্গ : মহিলা	DCS1111199 ফটো উপলব্ধ	1008 নাম : হালিমা বেগম পিতাৰ নাম: আছাব উদ্দিন ঘৰ নং : 389 বয়স : 24 লিঙ্গ : পুৰুষ	DUU0085308 ফটো উপলব্ধ
1009 নাম : শাহিদ আলম পিতাৰ নাম: আছাব উদ্দিন ঘৰ নং : 389 বয়স : 21 লিঙ্গ : পুৰুষ	DCS6283626 ফটো উপলব্ধ	1010 নাম : ওৱাহিদ আলম পিতাৰ নাম: আছাব উদ্দিন ঘৰ নং : 389 বয়স : 19 লিঙ্গ : পুৰুষ	DUU0139519 ফটো উপলব্ধ	1011 নাম : জিয়াউৰ ৰহমান পিতাৰ নাম: আব্দুল বাবী ঘৰ নং : 392 বয়স : 44 লিঙ্গ : পুৰুষ	DCS1104898 ফটো উপলব্ধ
1012 নাম : বুকীয়া বেগম স্বামীৰ নাম: জিয়াউৰ ৰহমান চেয়দ ঘৰ নং : 392 বয়স : 31 লিঙ্গ : মহিলা	DCS1111746 ফটো উপলব্ধ	1013 নাম : মোঃ কপিল উদ্দিন পিতাৰ নাম: আব্দুল নূৰ ঘৰ নং : 393 বয়স : 38 লিঙ্গ : পুৰুষ	DCS1107433 ফটো উপলব্ধ	1014 নাম : কৌছাৰা বেগম স্বামীৰ নাম: কপিল উদ্দিন ঘৰ নং : 393 বয়স : 31 লিঙ্গ : মহিলা	DCS0255331 ফটো উপলব্ধ
1015 নাম : ছাইফ উদ্দিন পিতাৰ নাম: সোৱমান আলী ঘৰ নং : 394 বয়স : 26 লিঙ্গ : পুৰুষ	DCS0568717 ফটো উপলব্ধ	1016 নাম : ৰায়হান উদ্দিন পিতাৰ নাম: মনোহৰ আলী ঘৰ নং : 395 বয়স : 40 লিঙ্গ : পুৰুষ	DCS1107499 ফটো উপলব্ধ	1017 নাম : ফাতিমা বেগম স্বামীৰ নাম: ৰায়হান উদ্দিন ঘৰ নং : 395 বয়স : 37 লিঙ্গ : মহিলা	DCS1107502 ফটো উপলব্ধ
1018 নাম : চাহাব উদ্দিন পিতাৰ নাম: আব্দুল কৰিম ঘৰ নং : 436 বয়স : 40 লিঙ্গ : পুৰুষ	DCS1110561 ফটো উপলব্ধ	1019 নাম : আফতাৰ উদ্দিন পিতাৰ নাম: আব্দুল কৰিম ঘৰ নং : 437 বয়স : 41 লিঙ্গ : পুৰুষ	DCS1110549 ফটো উপলব্ধ	1020 নাম : আছাব উদ্দিন মাতৃৰ নাম: আব্দুল কৰিম ঘৰ নং : 438 বয়স : 30 লিঙ্গ : পুৰুষ	DCS2087889 ফটো উপলব্ধ



1021	DCS1105697	ফটো উপলব্ধ	1022	DCS1302109	ফটো উপলব্ধ	1023	DCS1302110	ফটো উপলব্ধ
নাম : আফতাৰ হুছেইন পিতাৰ নাম: জালাল উদ্দিন ঘৰ নং : 469 বয়স : 37 লিঙ্গ : পুৰুষ			নাম : আমিৰ উদ্দিন পিতাৰ নাম: ওবাইদ আলী ঘৰ নং : 480 বয়স : 59 লিঙ্গ : পুৰুষ			নাম : ছালেহা খাতুন স্বামীৰ নাম: আমিৰ উদ্দিন ঘৰ নং : 480 বয়স : 49 লিঙ্গ : মহিলা		
1024	DCS1302121	ফটো উপলব্ধ	1025	DCS0012251	ফটো উপলব্ধ	1026	DCS0337618	ফটো উপলব্ধ
নাম : মোহাম্মদ নিজাম উদ্দিন পিতাৰ নাম: আমিৰ উদ্দিন ঘৰ নং : 480 বয়স : 39 লিঙ্গ : পুৰুষ			নাম : বুবুল হুছেইন পিতাৰ নাম: আমিৰ উদ্দিন ঘৰ নং : 480 বয়স : 33 লিঙ্গ : পুৰুষ			নাম : আফচাৰা বেগম স্বামীৰ নাম: বুবুল হুচেন ঘৰ নং : 480 বয়স : 29 লিঙ্গ : মহিলা		
1027	DCS0458646	ফটো উপলব্ধ	1028	DCS0601567	ফটো উপলব্ধ	1029	DCS0337717	ফটো উপলব্ধ
নাম : মোঃ ইমদাদ উদ্দিন পিতাৰ নাম: মোহাম্মদ আমিৰ উদ্দিন ঘৰ নং : 480 বয়স : 29 লিঙ্গ : পুৰুষ			নাম : আছাব উদ্দিন পিতাৰ নাম: আমিৰ উদ্দিন ঘৰ নং : 480 বয়স : 28 লিঙ্গ : পুৰুষ			নাম : বেজিয়া বেগম স্বামীৰ নাম: ইমদাদ উদ্দিন ঘৰ নং : 480 বয়স : 27 লিঙ্গ : মহিলা		
1030	DCS0516773	ফটো উপলব্ধ	1031	DCS1106349	ফটো উপলব্ধ	1032	DCS1794312	ফটো উপলব্ধ
নাম : তাহেৰা বেগম স্বামীৰ নাম: মো নিজাম উদ্দিন ঘৰ নং : 480 বয়স : 27 লিঙ্গ : মহিলা			নাম : ফখৰুল ইছলাম পিতাৰ নাম: আব্দুল হান্নান ঘৰ নং : 481 বয়স : 39 লিঙ্গ : পুৰুষ			নাম : আফছানা বেগম স্বামীৰ নাম: ফখৰুল ইছলাম ঘৰ নং : 481 বয়স : 23 লিঙ্গ : মহিলা		
1033	DCS1111564	ফটো উপলব্ধ	1034	DTK0504167	ফটো উপলব্ধ	1035	DCS2087981	ফটো উপলব্ধ
নাম : নছিম উদ্দিন পিতাৰ নাম: জখন উদ্দিন ঘৰ নং : 483 বয়স : 34 লিঙ্গ : পুৰুষ			নাম : ফীৰদচা বেগম স্বামীৰ নাম: নছিম উদ্দিন ঘৰ নং : 483 বয়স : 27 লিঙ্গ : মহিলা			নাম : মহম্মদ এনাম উদ্দিন পিতাৰ নাম: মহম্মদ জখন উদ্দিন ঘৰ নং : 484 বয়স : 31 লিঙ্গ : পুৰুষ		
1036	DCS6301998	ফটো উপলব্ধ	1037	DCS1106645	ফটো উপলব্ধ	1038	DCS0263681	ফটো উপলব্ধ
নাম : বেজমিনা বেগম স্বামীৰ নাম: এনাম উদ্দিন ঘৰ নং : 484 বয়স : 21 লিঙ্গ : মহিলা			নাম : আব্দুল বাছিত খাঁন পিতাৰ নাম: হাজী আব্দুল মুছবিৰ ঘৰ নং : 489 বয়স : 37 লিঙ্গ : পুৰুষ			নাম : বেহিমা বেগম স্বামীৰ নাম: আব্দুল বাছিত খান ঘৰ নং : 489 বয়স : 31 লিঙ্গ : মহিলা		
1039	DCS1106587	ফটো উপলব্ধ	1040	DCS0201897	ফটো উপলব্ধ	1041	DCS0601328	ফটো উপলব্ধ
নাম : হাফছা বেগম স্বামীৰ নাম: আব্দুৰ বেজ্জাক খান ঘৰ নং : 490 বয়স : 57 লিঙ্গ : মহিলা			নাম : মাসছৰা খানম পিতাৰ নাম: আব্দুৰ বেজ্জাক খান ঘৰ নং : 490 বয়স : 31 লিঙ্গ : মহিলা			নাম : স্বাহৰুক আলম খাঁন পিতাৰ নাম: আব্দুৰ বেজ্জাক খাঁন ঘৰ নং : 490 বয়স : 25 লিঙ্গ : পুৰুষ		
# 1042	DUU0121343	ফটো উপলব্ধ	1043	DCS1106543	ফটো উপলব্ধ	1044	DCS1106554	ফটো উপলব্ধ
নাম : জু ব্ৰফ আলম খান পিতাৰ নাম: আব্দুৰ বেজ্জাক খান ঘৰ নং : 490 বয়স : 22 লিঙ্গ : পুৰুষ			নাম : মিনাৰা বেগম পিতাৰ নাম: আব্দুল মুছবিৰ ঘৰ নং : 491 বয়স : 53 লিঙ্গ : মহিলা			নাম : ফখৰুল ইছলাম পিতাৰ নাম: আব্দুল জলিল ঘৰ নং : 491 বয়স : 33 লিঙ্গ : পুৰুষ		
1045	DCS2087834	ফটো উপলব্ধ	1046	DCS0433714	ফটো উপলব্ধ	1047	DCS1111724	ফটো উপলব্ধ
নাম : সিমিতা বেগম স্বামীৰ নাম: ফখৰুল ইছলাম ঘৰ নং : 491 বয়স : 31 লিঙ্গ : মহিলা			নাম : জোছনাৰা বেগম স্বামীৰ নাম: জাহাঙ্গীৰ আলম খান ঘৰ নং : 492 বয়স : 32 লিঙ্গ : মহিলা			নাম : জাহাঙ্গীৰ আলম খাঁন পিতাৰ নাম: আব্দুৰ বেজ্জাক খাঁন ঘৰ নং : 492 বয়স : 32 লিঙ্গ : পুৰুষ		
1048	DCS1110607	ফটো উপলব্ধ	1049	DCS0260067	ফটো উপলব্ধ	1050	DCS0344994	ফটো উপলব্ধ
নাম : জাসিম উদ্দিন পিতাৰ নাম: মইনুল হক ঘৰ নং : 559 বয়স : 44 লিঙ্গ : পুৰুষ			নাম : আনোৱাৰ হুছেইন পিতাৰ নাম: আনিছ আলী ঘৰ নং : 559 বয়স : 36 লিঙ্গ : পুৰুষ			নাম : গুলজাৰ হুছেইন পিতাৰ নাম: আনিছ আলী ঘৰ নং : 562 বয়স : 29 লিঙ্গ : পুৰুষ		



<p>1051</p> <p>DCS0345090</p> <p>নাম : আমিনা বেগম স্বামীৰ নাম : আনুৱাৰ হুছেইন ঘৰ নং : 562 বয়স : 27 লিঙ্গ : মহিলা</p> <p>ফটো উপলব্ধ</p>	<p>1052</p> <p>DUU0091090</p> <p>নাম : তামান্না বেগম স্বামীৰ নাম : গুলজাৰ হুছেইন ঘৰ নং : 562 বয়স : 24 লিঙ্গ : মহিলা</p> <p>ফটো উপলব্ধ</p>	<p>1053</p> <p>DCS9938663</p> <p>নাম : আনিছ আলী পিতাৰ নাম : মস্তাজ আলী ঘৰ নং : 563 বয়স : 70 লিঙ্গ : পুৰুষ</p> <p>ফটো উপলব্ধ</p>
<p>1054</p> <p>DCS9938674</p> <p>নাম : সমৰন নেছা স্বামীৰ নাম : আনিছ আলী ঘৰ নং : 563 বয়স : 65 লিঙ্গ : মহিলা</p> <p>ফটো উপলব্ধ</p>	<p>1055</p> <p>DCS9938685</p> <p>নাম : ফিৰুজ আহমেদ পিতাৰ নাম : আনিছ আলী ঘৰ নং : 563 বয়স : 39 লিঙ্গ : পুৰুষ</p> <p>ফটো উপলব্ধ</p>	<p>1056</p> <p>DCS0345033</p> <p>নাম : ছফিয়া খাতুন পিতাৰ নাম : আনিছ আলী ঘৰ নং : 563 বয়স : 32 লিঙ্গ : মহিলা</p> <p>ফটো উপলব্ধ</p>
<p>1057</p> <p>DCS9943399</p> <p>নাম : ছেলিমা বেগম স্বামীৰ নাম : ফিৰুজ আহমেদ ঘৰ নং : 563 বয়স : 31 লিঙ্গ : মহিলা</p> <p>ফটো উপলব্ধ</p>	<p># 1058</p> <p>DCS1108301</p> <p>নাম : নজমুল হক পিতাৰ নাম : তফজ্জুল আলী ঘৰ নং : 568 বয়স : 56 লিঙ্গ : পুৰুষ</p> <p>ফটো উপলব্ধ</p>	<p>1059</p> <p>DCS1104901</p> <p>নাম : চৈয়দ জামাল উদ্দিন পিতাৰ নাম : চৈয়দ আব্দুল বাৰী ঘৰ নং : 568 বয়স : 39 লিঙ্গ : পুৰুষ</p> <p>ফটো উপলব্ধ</p>
<p>1060</p> <p>DCS0228569</p> <p>নাম : বিজুৱানা বেগম স্বামীৰ নাম : চৈয়দ জামাল উদ্দিন ঘৰ নং : 568 বয়স : 30 লিঙ্গ : মহিলা</p> <p>ফটো উপলব্ধ</p>	<p>1061</p> <p>DUU0013151</p> <p>নাম : জীবান চুলতানা বেগম অন্যান্য : মুহী উদ্দিন আহমেদ ঘৰ নং : ঘৰ নং-58 বয়স : 31 লিঙ্গ : মহিলা</p> <p>ফটো উপলব্ধ</p>	<p># 1062</p> <p>DCS6259592</p> <p>নাম : আনওয়ার হুছেইন পিতাৰ নাম : ইছমাইল আলী ঘৰ নং : 209 বয়স : 22 লিঙ্গ : পুৰুষ</p> <p>ফটো উপলব্ধ</p>



1063	1	DUU0229120	ফটো উপলব্ধ	নাম : মুজাহিদ হুছেইন পিতাৰ নাম: তাহেৰ আলী ঘৰ নং : 9 বয়স : 19 লিঙ্গ : পুৰুষ
1064	1	DUU0229138	ফটো উপলব্ধ	নাম : আবনুৰ বেগম স্বামীৰ নাম: দিলৱাৰ হুছেইন ঘৰ নং : 9 বয়স : 25 লিঙ্গ : মহিলা
1065	1	DUU0229641	ফটো উপলব্ধ	নাম : ছাজিনা ইয়াছমিন পিতাৰ নাম: আব্দুল গনি ঘৰ নং : 132 বয়স : 22 লিঙ্গ : মহিলা
1066	1	DUU0240093	ফটো উপলব্ধ	নাম : শাকিব হুছেইন পিতাৰ নাম: আলা উদ্দিন ঘৰ নং : 126 বয়স : 19 লিঙ্গ : পুৰুষ
1067	1	DUU0240127	ফটো উপলব্ধ	নাম : জেবিন চুলতানা স্বামীৰ নাম: কতুব উদ্দিন ঘৰ নং : 123 বয়স : 20 লিঙ্গ : মহিলা
1068	1	DUU0240135	ফটো উপলব্ধ	নাম : হুছনাৰা বেগম পিতাৰ নাম: চিৰাজ উদ্দিন ঘৰ নং : 169 বয়স : 18 লিঙ্গ : মহিলা
1069	1	DTK2399194	ফটো উপলব্ধ	নাম : জাহিনা বেগম বৰভূঞা পিতাৰ নাম: মইনুল ইছলাম বৰভূঞা ঘৰ নং : 97 বয়স : 22 লিঙ্গ : মহিলা
1070	1	CBD0403410	ফটো উপলব্ধ	নাম : এলিজা বেগম পিতাৰ নাম: মাহমদ আলী ঘৰ নং : 134 বয়স : 28 লিঙ্গ : মহিলা
1071	1	DCS0253518	ফটো উপলব্ধ	নাম : ইফতিকাৰ আহমেদ পিতাৰ নাম: আব্দুল কাদিৰ ঘৰ নং : 569 বয়স : 28 লিঙ্গ : পুৰুষ
1072	1	DCS0385864	ফটো উপলব্ধ	নাম : মাচুমা খানম পিতাৰ নাম: তৰমুজ আলী ঘৰ নং : 137 বয়স : 27 লিঙ্গ : মহিলা
1073	1	DUU0256826	ফটো উপলব্ধ	নাম : আফতাৰ আলী পিতাৰ নাম: ইছমাইল আলী ঘৰ নং : 209 বয়স : 18 লিঙ্গ : পুৰুষ
1074	1	DUU0257048	ফটো উপলব্ধ	নাম : পাৰবেজ আলম পিতাৰ নাম: আলিম উদ্দিন ঘৰ নং : 153 বয়স : 18 লিঙ্গ : পুৰুষ
1075	1	DUU0257055	ফটো উপলব্ধ	নাম : বেনাজী বেগম স্বামীৰ নাম: বদৰ উদ্দিন ঘৰ নং : 49 বয়স : 19 লিঙ্গ : মহিলা
1076	1	DUU0257436	ফটো উপলব্ধ	নাম : কৌছাৰা বেগম পিতাৰ নাম: তাজিম উদ্দিন ঘৰ নং : 104 বয়স : 19 লিঙ্গ : মহিলা
1077	1	DUU0257493	ফটো উপলব্ধ	নাম : আনজুম আলিয়া পিতাৰ নাম: মুজাম্মিল আলি ঘৰ নং : 145 ক বয়স : 18 লিঙ্গ : মহিলা
1078	1	DUU0257501	ফটো উপলব্ধ	নাম : নাজিমা খানম পিতাৰ নাম: কলিম উদ্দিন ঘৰ নং : 69 বয়স : 18 লিঙ্গ : মহিলা
1079	1	DUU0257527	ফটো উপলব্ধ	নাম : মাৰজানা বেগম পিতাৰ নাম: মইন উদ্দিন ঘৰ নং : 199 বয়স : 18 লিঙ্গ : মহিলা
1080	1	DUU0257550	ফটো উপলব্ধ	নাম : নাজিয়া বেগম পিতাৰ নাম: মইন উদ্দিন ঘৰ নং : 199 বয়স : 21 লিঙ্গ : মহিলা
1081	1	DUU0257642	ফটো উপলব্ধ	নাম : ৰহিনা বেগম স্বামীৰ নাম: মনোৱাৰ হুছেইন ঘৰ নং : 96 বয়স : 21 লিঙ্গ : মহিলা
1082	1	DUU0257733	ফটো উপলব্ধ	নাম : দিলাৰা বেগম পিতাৰ নাম: আব্দুল ৰহমান ঘৰ নং : 208 বয়স : 18 লিঙ্গ : মহিলা
1083	1	DUU0257741	ফটো উপলব্ধ	নাম : জাকিয়া চুলতানা স্বামীৰ নাম: ছাইদুল আলম ঘৰ নং : 68 খ বয়স : 18 লিঙ্গ : মহিলা
1084	1	DUU0257758	ফটো উপলব্ধ	নাম : ছাজিদ আলম পিতাৰ নাম: মাহমদ আলী ঘৰ নং : 68 খ বয়স : 19 লিঙ্গ : পুৰুষ
1085	1	DUU0257766	ফটো উপলব্ধ	নাম : ফাৰুক আহমেদ পিতাৰ নাম: আতাউৰ ৰহমান ঘৰ নং : 60 বয়স : 21 লিঙ্গ : পুৰুষ
1086	1	DUU0257774	ফটো উপলব্ধ	নাম : ইনদাদুৰ ৰহমান পিতাৰ নাম: আজিজুৰ ৰহমান ঘৰ নং : 124 বয়স : 20 লিঙ্গ : পুৰুষ
1087	1	DUU0257782	ফটো উপলব্ধ	নাম : ছাদিয়া বেগম পিতাৰ নাম: জখন উদ্দিন ঘৰ নং : 41 বয়স : 18 লিঙ্গ : মহিলা
1088	1	DUU0257790	ফটো উপলব্ধ	নাম : জিবান আহমেদ পিতাৰ নাম: আব্দুল ৰহমান ঘৰ নং : 208 বয়স : 20 লিঙ্গ : পুৰুষ
1089	1	DUU0257808	ফটো উপলব্ধ	নাম : ৰাহিদা বেগম পিতাৰ নাম: আব্দুল গনি ঘৰ নং : 132 বয়স : 18 লিঙ্গ : মহিলা
1090	1	DUU0257816	ফটো উপলব্ধ	নাম : শহিদ আহমেদ পিতাৰ নাম: আতাউৰ ৰহমান ঘৰ নং : 60 বয়স : 19 লিঙ্গ : পুৰুষ
1091	1	DUU0257824	ফটো উপলব্ধ	নাম : চুহেল আহমেদ পিতাৰ নাম: নুৰ আহমেদ ঘৰ নং : 64 বয়স : 20 লিঙ্গ : পুৰুষ
1092	1	DUU0258301	ফটো উপলব্ধ	নাম : জাকিব আহমেদ পিতাৰ নাম: কমৰ উদ্দিন ঘৰ নং : 91 বয়স : 19 লিঙ্গ : পুৰুষ



1093	1	DUU0258327	ফটো উপলব্ধ	নাম : মাৰুফ আহমেদ পিতাৰ নাম: আব্দুৰ ৰহমান ঘৰ নং : 143 বয়স : 18 লিঙ্গ : পুৰুষ	1094	1	DUU0258376	ফটো উপলব্ধ	নাম : ৰেজৱানা বেগম পিতাৰ নাম: আজিজুৰ ৰহমান ঘৰ নং : 124 বয়স : 19 লিঙ্গ : মহিলা	1095	1	DUU0259036	ফটো উপলব্ধ	নাম : ফৰজিলা বেগম স্বামীৰ নাম: মাৰুফ আহমেদ ঘৰ নং : 85 বয়স : 21 লিঙ্গ : মহিলা
1096	1	DUU0259044	ফটো উপলব্ধ	নাম : শাকিৰা বেগম স্বামীৰ নাম: মায়াজুল ইছলাম ঘৰ নং : 137 বয়স : 19 লিঙ্গ : মহিলা	1097	1	DUU0259051	ফটো উপলব্ধ	নাম : চুমাইয়া খানম পিতাৰ নাম: আব্দুল জলিল ঘৰ নং : 48 বয়স : 18 লিঙ্গ : মহিলা	1098	1	DUU0259119	ফটো উপলব্ধ	নাম : মাৰহিন চুলতানা পিতাৰ নাম: আব্দুল মনাফ ঘৰ নং : 85 বয়স : 18 লিঙ্গ : মহিলা
1099	1	DUU0259127	ফটো উপলব্ধ	নাম : ইছমতা কৌছৰ পিতাৰ নাম: মিনাজ উদ্দিন ঘৰ নং : 97 বয়স : 19 লিঙ্গ : মহিলা	1100	1	DUU0259135	ফটো উপলব্ধ	নাম : ৰুজানা বেগম পিতাৰ নাম: আব্দুল শুক্কৰ ঘৰ নং : 141 বয়স : 18 লিঙ্গ : মহিলা	1101	1	DUU0259143	ফটো উপলব্ধ	নাম : আনোৱাৰ আহমেদ পিতাৰ নাম: আব্দুল শুক্কৰ ঘৰ নং : 141 বয়স : 21 লিঙ্গ : পুৰুষ
1102	1	DUU0259168	ফটো উপলব্ধ	নাম : ৰুবি জাহান আকতাৰ পিতাৰ নাম: আব্দুছ চুবুৰ ঘৰ নং : 14 বয়স : 18 লিঙ্গ : মহিলা	1103	1	DUU0259176	ফটো উপলব্ধ	নাম : ফাৰজান আহমেদ পিতাৰ নাম: মইনুল হক ঘৰ নং : 13 বয়স : 19 লিঙ্গ : পুৰুষ	1104	1	DUU0259200	ফটো উপলব্ধ	নাম : সুহানা বেগম পিতাৰ নাম: মনাফ আলী ঘৰ নং : 105 বয়স : 21 লিঙ্গ : মহিলা
1105	1	DUU0259234	ফটো উপলব্ধ	নাম : হেলিম উদ্দিন পিতাৰ নাম: আব্দুল ছাত্তাৰ ঘৰ নং : 51 বয়স : 19 লিঙ্গ : পুৰুষ	1106	1	DUU0259242	ফটো উপলব্ধ	নাম : সাহাজ আলম পিতাৰ নাম: আব্দুল মনাফ ঘৰ নং : 85 বয়স : 22 লিঙ্গ : পুৰুষ	1107	1	DUU0260331	ফটো উপলব্ধ	নাম : ছাদি আলম পিতাৰ নাম: আব্দুল লতিফ ঘৰ নং : 53 বয়স : 20 লিঙ্গ : পুৰুষ
1108	1	DUU0261388	ফটো উপলব্ধ	নাম : খালিদা ইয়াছমিন পিতাৰ নাম: আব্দুল কালাম আজাদ ঘৰ নং : 18 খ বয়স : 18 লিঙ্গ : মহিলা	1109	1	DUU0261404	ফটো উপলব্ধ	নাম : মাশুদা বেগম পিতাৰ নাম: আব্দুল কালাম আজাদ ঘৰ নং : 18 খ বয়স : 19 লিঙ্গ : মহিলা	1110	1	DUU0261461	ফটো উপলব্ধ	নাম : চালমা বেগম পিতাৰ নাম: ইছমাইল আলী ঘৰ নং : 149 বয়স : 18 লিঙ্গ : মহিলা
1111	1	DUU0261552	ফটো উপলব্ধ	নাম : মিনাৰা বেগম পিতাৰ নাম: ইছমাইল আলী ঘৰ নং : 149 বয়স : 20 লিঙ্গ : মহিলা	1112	1	DUU0262261	ফটো উপলব্ধ	নাম : আহমিনা চুলতানা স্বামীৰ নাম: তাৰ্জ উদ্দিন ঘৰ নং : 167 বয়স : 18 লিঙ্গ : মহিলা	1113	1	DUU0262345	ফটো উপলব্ধ	নাম : ছাইদৰ ৰহমান পিতাৰ নাম: আজিজুৰ ৰহমান ঘৰ নং : 124 বয়স : 18 লিঙ্গ : পুৰুষ
1114	1	DUU0262378	ফটো উপলব্ধ	নাম : হাফিজুৰ ৰহমান পিতাৰ নাম: ইছলাম উদ্দিন ঘৰ নং : 32 বয়স : 18 লিঙ্গ : পুৰুষ	1115	1	DUU0263061	ফটো উপলব্ধ	নাম : তাকচিনা বেগম চৌধুৰী পিতাৰ নাম: মইনুল হক চৌধুৰী ঘৰ নং : 13 বয়স : 21 লিঙ্গ : মহিলা	1116	1	DUU0263111	ফটো উপলব্ধ	নাম : স্বামিমা বেগম পিতাৰ নাম: ৰায়হান উদ্দিন ঘৰ নং : 395 বয়স : 18 লিঙ্গ : মহিলা
1117	1	DUU0263152	ফটো উপলব্ধ	নাম : বাবুল হুছেইন পিতাৰ নাম: সখত আলী ঘৰ নং : 137 বয়স : 18 লিঙ্গ : পুৰুষ	1118	1	DUU0263160	ফটো উপলব্ধ	নাম : মেহদিয়া কৌচাৰ পিতাৰ নাম: নজমুল হক ঘৰ নং : 94 ক বয়স : 18 লিঙ্গ : মহিলা	1119	1	DUU0263178	ফটো উপলব্ধ	নাম : আবিদ হুছেইন পিতাৰ নাম: আব্দুল হান্নান ঘৰ নং : 48 বয়স : 19 লিঙ্গ : পুৰুষ
1120	1	DCS0543843	ফটো উপলব্ধ	নাম : ৰেজিয়া বেগম পিতাৰ নাম: চাজ্জাদুৰ ৰহমান ঘৰ নং : 133 বয়স : 28 লিঙ্গ : মহিলা	1121	1	LPW0250944	ফটো উপলব্ধ	নাম : জেযিশম উদ্দিন পিতাৰ নাম: খুসবেদ আলী ঘৰ নং : 28 বয়স : 27 লিঙ্গ : পুৰুষ	1122	1	DCS1323914	ফটো উপলব্ধ	নাম : ৰিজৱানা বেগম পিতাৰ নাম: আফতাব উদ্দিন ঘৰ নং : 72 বয়স : 24 লিঙ্গ : মহিলা



1123	1	DUU0295261	ফটো উপলব্ধ	নাম : মীৰিজা বেগম স্বামীৰ নাম: কালিম উদ্দিন ঘৰ নং : 179 বয়স : 22 লিঙ্গ : মহিলা
1124	1	DUU0295360	ফটো উপলব্ধ	নাম : খাদিজা বেগম স্বামীৰ নাম: মাৰুফ আহমেদ ঘৰ নং : 26 বয়স : 18 লিঙ্গ : মহিলা
1125	1	DUU0295683	ফটো উপলব্ধ	নাম : বাহেল আহমেদ পিতাৰ নাম: তাজ উদ্দিন ঘৰ নং : 90 বয়স : 18 লিঙ্গ : পুৰুষ
1126	1	DUU0296863	ফটো উপলব্ধ	নাম : শ্ববনম চলতানা পিতাৰ নাম: আব্দুল হাছিম ঘৰ নং : 146 বয়স : 18 লিঙ্গ : মহিলা
1127	1	DUU0296889	ফটো উপলব্ধ	নাম : ছুমাইয়া বেগম স্বামীৰ নাম: মোহাম্মদ ছামছুল আলম ঘৰ নং : 19 বয়স : 19 লিঙ্গ : মহিলা
1128	1	DUU0298166	ফটো উপলব্ধ	নাম : জাবেদ আহমেদ পিতাৰ নাম: স্বাকিব আহমেদ ঘৰ নং : 36 বয়স : 19 লিঙ্গ : পুৰুষ
1129	1	DUU0298703	ফটো উপলব্ধ	নাম : মাহিদ আহমেদ পিতাৰ নাম: একৰাম আলী ঘৰ নং : 75 বয়স : 18 লিঙ্গ : পুৰুষ
1130	1	DUU0300483	ফটো উপলব্ধ	নাম : ফাহিমা খানম পিতাৰ নাম: আব্দুৰ ৰহমান খান ঘৰ নং : 183 বয়স : 18 লিঙ্গ : মহিলা
1131	1	DUU0300970	ফটো উপলব্ধ	নাম : মনজুমা বেগম স্বামীৰ নাম: বদৰ উদ্দিন ঘৰ নং : 117 বয়স : 20 লিঙ্গ : মহিলা
1132	1	DUU0300988	ফটো উপলব্ধ	নাম : পিংকী বেগম স্বামীৰ নাম: মোহাম্মদ ৰশিদ আলম ঘৰ নং : 18গ বয়স : 23 লিঙ্গ : মহিলা
1133	1	DUU0303818	ফটো উপলব্ধ	নাম : এয়া হিয়া খান পিতাৰ নাম: নইম উদ্দিন ঘৰ নং : 83 বয়স : 18 লিঙ্গ : পুৰুষ
1134	1	DUU0304279	ফটো উপলব্ধ	নাম : ৰসিনা বেগম বৰভূঞা স্বামীৰ নাম: মেহবুব আলম ঘৰ নং : 85 বয়স : 21 লিঙ্গ : মহিলা
1135	1	DUU0304295	ফটো উপলব্ধ	নাম : ছাজিনা বেগম পিতাৰ নাম: কুছেদ আলী ঘৰ নং : 28 বয়স : 20 লিঙ্গ : মহিলা



1136	1	DUU0319079
নাম : আব্দুল হেকিম পিতাৰ নাম: বশিদ আহমেদ ঘৰ নং : 67 বয়স : 33 লিঙ্গ : পুৰুষ		
ফটো উপলব্ধ		

#2 1137	1	DCS0307454
নাম : আফছানা বেগম স্বামীৰ নাম: মোঃ বহিম উদ্দিন ঘৰ নং : 102ক বয়স : 30 লিঙ্গ : মহিলা		
ফটো উপলব্ধ		

1138	1	DUU0320416
নাম : জাকিয়া খানম পিতাৰ নাম: আব্দুৰ বহিম ঘৰ নং : 07 বয়স : 20 লিঙ্গ : মহিলা		
ফটো উপলব্ধ		

1139	1	DUU0324830
নাম : কালাম উদ্দিন পিতাৰ নাম: সোনাহৰ আলী ঘৰ নং : 33 বয়স : 23 লিঙ্গ : পুৰুষ		
ফটো উপলব্ধ		

1140	1	DUU0325571
নাম : শাহিদ আহমদ পিতাৰ নাম: নুৰুল হক ঘৰ নং : 16 বয়স : 18 লিঙ্গ : পুৰুষ		
ফটো উপলব্ধ		

## ভোটাৰৰ সাৰাংশ

## A) ভোটাৰৰ সংখ্যা

	তালিকাৰ প্ৰকাৰ	তালিকাৰ চিনাক্তকৰণ	ভোটাৰৰ সংখ্যা				
			পুৰুষ	মহিলা	৩য় লিঙ্গ	মুঠ	
I	মূল তালিকা	মূল তালিকা	বিশেষ সংশোধন, 2026 চনৰ পূৰ্বৰ 2025 চনৰ মূল তালিকাৰ লগত থকা সংযোজন সমূহ একত্ৰিতকৰন কৰা তালিকা ।	548	514	0	1062
II	যোগ তালিকা	পৰিপূৰক 1	বিশেষ সংক্ষিপ্ত সংশোধন, 2026	27	46	0	73
		পৰিপূৰক 2	অনবিচ্ছিন্ন সংশোধন 2026	3	2	0	5
			মুঠ	30	48	0	78
III	বিয়োজন তালিকা	পৰিপূৰক 1	বিশেষ সংক্ষিপ্ত সংশোধন, 2026	10	21	0	31
		পৰিপূৰক 2	অনবিচ্ছিন্ন সংশোধন 2026	1	1	0	2
			মুঠ	11	22	0	33
IV	লিংগ ক্ষেত্ৰত পৰিবৰ্তনৰ বাবে পাৰ্থক্য			0	0	0	0
এই সংশোধনৰ পিছত ভোটাৰ তালিকাত ভোটাৰৰ মুঠ সংখ্যা (I+II-III+IV)				567	540	0	1107

## B) শুধৰনীৰ সংখ্যা

তালিকাৰ প্ৰকাৰ	তালিকাৰ চিনাক্তকৰণ	শুধৰনীৰ সংখ্যা
পৰিপূৰক 1	বিশেষ সংক্ষিপ্ত সংশোধন, 2026	19
পৰিপূৰক 2	অনবিচ্ছিন্ন সংশোধন 2026	2
	মুঠ	21

নিৰ্বাচক পঞ্জীয়ন বিষয়াৰ স্বাক্ষৰ

E-মৃত, S-স্থানান্তৰিত/ বাসস্থান পৰিবৰ্তন, R-প্ৰতিলিপি, M-নিখোজ, Q-অযোগ্য