



## ভোটাৰ তালিকা 2026 S03 অসম

বিধানসভা সমষ্টিৰ নম্বৰ, নাম আৰু সংৰক্ষণৰ স্থিতি : 62 - বিল্লাকান্দী (সাধাৰণ)		খণ্ড নং : 20																			
এই বিধানসভা সমষ্টিত কোন সংসদীয় সমষ্টিৰ অন্তৰ্গত তাৰ নম্বৰ, নাম আৰু সংৰক্ষণ স্থিতি : 10 - কাজিৰঙা (সাধাৰণ)																					
1. সংশোধনৰ বিৱৰণ																					
সংশোধনৰ বছৰ	2026	তালিকাৰ চিনাক্তকৰণ																			
ভিত্তি তাৰিখ	01-04-2026	বিশেষ সংশোধন, 2026 চনৰ পূৰ্বৰ 2025 চনৰ মূল তালিকাৰ লগত থকা সংযোজন সমূহ একত্ৰিতকৰণ কৰা তালিকা।																			
সংশোধনৰ প্ৰকাৰ	বিশেষ সংশোধন 2026																				
প্ৰকাশনৰ তাৰিখ	23-03-2026																				
2. খণ্ড আৰু ভোটগ্ৰহন কেন্দ্ৰৰ বিৱৰণ																					
খণ্ডৰ অন্তৰ্গত এলেকা সমূহৰ নম্বৰ আৰু নাম																					
1-জঙ্গল ব্লক		<table border="1" style="width: 100%; border-collapse: collapse;"> <tr> <td>মূল চহৰ/গাওঁ</td> <td>: জঙ্গল ব্লক</td> </tr> <tr> <td>ৱাৰ্ড নং</td> <td>:</td> </tr> <tr> <td>ডাকঘৰ</td> <td>: যমুনামুখ (অংশ ১)</td> </tr> <tr> <td>পুলিচ থানা</td> <td>: যমুনামুখ</td> </tr> <tr> <td>ব্লক</td> <td>: বিল্লাকান্দি (অংশ)</td> </tr> <tr> <td>ৰাজহ চক্ৰ</td> <td>: ডবকা (অংশ)</td> </tr> <tr> <td>জিলা</td> <td>: হোজাই</td> </tr> <tr> <td>পিনকোড</td> <td>: 782428</td> </tr> </table>				মূল চহৰ/গাওঁ	: জঙ্গল ব্লক	ৱাৰ্ড নং	:	ডাকঘৰ	: যমুনামুখ (অংশ ১)	পুলিচ থানা	: যমুনামুখ	ব্লক	: বিল্লাকান্দি (অংশ)	ৰাজহ চক্ৰ	: ডবকা (অংশ)	জিলা	: হোজাই	পিনকোড	: 782428
মূল চহৰ/গাওঁ	: জঙ্গল ব্লক																				
ৱাৰ্ড নং	:																				
ডাকঘৰ	: যমুনামুখ (অংশ ১)																				
পুলিচ থানা	: যমুনামুখ																				
ব্লক	: বিল্লাকান্দি (অংশ)																				
ৰাজহ চক্ৰ	: ডবকা (অংশ)																				
জিলা	: হোজাই																				
পিনকোড	: 782428																				
3. ভোটগ্ৰহন কেন্দ্ৰৰ বিৱৰণ																					
ভোটগ্ৰহন কেন্দ্ৰৰ নম্বৰ আৰু নাম :		ভোটগ্ৰহন কেন্দ্ৰৰ প্ৰকাৰ (পুৰুষ/মহিলা/সাধাৰণ)		সাধাৰণ																	
20 - জঙ্গল ব্লক হাই স্কুল (বাওঁ ফাল)		খণ্ডৰ অন্তৰ্গত সহায়ক ভোটগ্ৰহন কেন্দ্ৰৰ সংখ্যা :		0																	
ভোটগ্ৰহন কেন্দ্ৰৰ ঠিকনা :																					
জঙ্গল ব্লক হাই স্কুল, ৰুম নং ২, জঙ্গল ব্লক																					
4. ভোটাৰৰ সংখ্যা																					
আৰম্ভনি ক্ৰমিক নং	শেষ ক্ৰমিক নং	মুঠ ভোটাৰ																			
		পুৰুষ	মহিলা	৩য় লিঙ্গ	মুঠ																
1	604	301	277	0	578																

নিৰ্বাচক পঞ্জীয়ন বিষয়াৰ স্বাক্ষৰ



Nazri Naksha



Google Map View



Polling Station Building Front View



ভোটগ্ৰহন কেন্দ্ৰৰ সন্মুখৰ দৃশ্য



Cad View

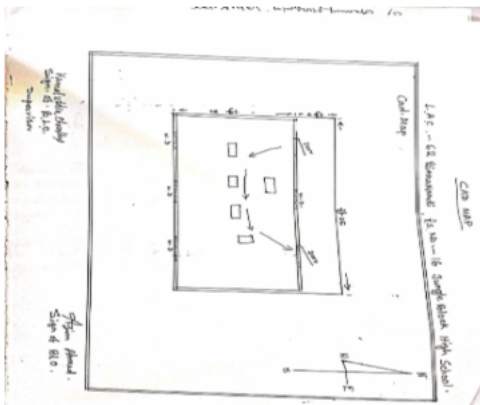

Key MAP View





1 নাম : আদৰ্শ ৰহিম পিতাৰ নাম: আদুল নুৰ ঘৰ নং : ১৩২ বয়স : 67 লিঙ্গ : পুৰুষ	DCS4538550 ফটো উপলব্ধ	2 নাম : গুলেছা বেগম স্বামীৰ নাম: আদুৰ ৰহিম ঘৰ নং : ১৩২ বয়স : 54 লিঙ্গ : মহিলা	DCS4538561 ফটো উপলব্ধ	3 নাম : আলতাৰ হুছেইন পিতাৰ নাম: আদুৰ ৰহিম ঘৰ নং : ১৩২ বয়স : 27 লিঙ্গ : পুৰুষ	DCS0351684 ফটো উপলব্ধ
4 নাম : ছমিৰ হুছেইন পিতাৰ নাম: আদুল ৰহিম ঘৰ নং : 132 বয়স : 22 লিঙ্গ : পুৰুষ	DCS6313142 ফটো উপলব্ধ	5 নাম : মইৰমা বেগম স্বামীৰ নাম: আলতাৰ হুছেইন ঘৰ নং : 132 বয়স : 20 লিঙ্গ : মহিলা	DUU0106435 ফটো উপলব্ধ	# 6 নাম : আমিৰ হুছেইন পিতাৰ নাম: আদুৰ ৰহিম ঘৰ নং : ১৩২ক বয়স : 30 লিঙ্গ : পুৰুষ	DCS0037259 ফটো উপলব্ধ
7 নাম : কবিৰ হুছেইন পিতাৰ নাম: আদুৰ ৰহিম ঘৰ নং : ১৩২ খ বয়স : 35 লিঙ্গ : পুৰুষ	DCS4538572 ফটো উপলব্ধ	8 নাম : জামাল উদ্দিন পিতাৰ নাম: আদুল নুৰ ঘৰ নং : ১৩৩ বয়স : 53 লিঙ্গ : পুৰুষ	DCS4538583 ফটো উপলব্ধ	9 নাম : ৰাবিয়া বেগম স্বামীৰ নাম: জামাল উদ্দিন ঘৰ নং : ১৩৩ বয়স : 48 লিঙ্গ : মহিলা	DCS4538594 ফটো উপলব্ধ
10 নাম : নাছিৰ উদ্দিন পিতাৰ নাম: জামাল উদ্দিন ঘৰ নং : ১৩৩ বয়স : 29 লিঙ্গ : পুৰুষ	DCS0038596 ফটো উপলব্ধ	11 নাম : বাছিৰ উদ্দিন পিতাৰ নাম: জামাল উদ্দিন ঘৰ নং : 133ক বয়স : 29 লিঙ্গ : পুৰুষ	DCS0041566 ফটো উপলব্ধ	12 নাম : জয়নব বেগম স্বামীৰ নাম: বাছিৰ উদ্দিন ঘৰ নং : ১৩৩ ক বয়স : 26 লিঙ্গ : মহিলা	DCS1763564 ফটো উপলব্ধ
13 নাম : আৰিফ উদ্দিন পিতাৰ নাম: আদুল নুৰ ঘৰ নং : ১৩৪ বয়স : 49 লিঙ্গ : পুৰুষ	DCS4538607 ফটো উপলব্ধ	14 নাম : হাছনা বেগম স্বামীৰ নাম: আৰিফ উদ্দিন ঘৰ নং : ১৩৪ বয়স : 43 লিঙ্গ : মহিলা	DCS4538618 ফটো উপলব্ধ	15 নাম : শ্বৰিফ উদ্দিন পিতাৰ নাম: আদুল নুৰ ঘৰ নং : ১৩৫ বয়স : 47 লিঙ্গ : পুৰুষ	DCS4538629 ফটো উপলব্ধ
16 নাম : দিলাৰা বেগম স্বামীৰ নাম: শ্বৰিফ উদ্দিন ঘৰ নং : ১৩৫ বয়স : 41 লিঙ্গ : মহিলা	DCS4538630 ফটো উপলব্ধ	17 নাম : জাকিৰ হুছেইন পিতাৰ নাম: শ্বৰিফ উদ্দিন ঘৰ নং : ১৩৫ বয়স : 25 লিঙ্গ : পুৰুষ	DCS0571331 ফটো উপলব্ধ	18 নাম : শ্বাকিৰ হুছেইন পিতাৰ নাম: শ্বৰিফ উদ্দিন ঘৰ নং : ১৩৫ বয়স : 22 লিঙ্গ : পুৰুষ	DCS1670843 ফটো উপলব্ধ
19 নাম : হালিমা বেগম স্বামীৰ নাম: জাকিৰ হুছেইন ঘৰ নং : 135 বয়স : 20 লিঙ্গ : মহিলা	DUU0128694 ফটো উপলব্ধ	20 নাম : হাছিনা বেগম স্বামীৰ নাম: কবিৰ হুছেইন ঘৰ নং : ১৩৫ খ বয়স : 27 লিঙ্গ : মহিলা	DCS0352534 ফটো উপলব্ধ	21 নাম : আদুৰ বেজাক পিতাৰ নাম: হাজী ইয়াকুব আলী ঘৰ নং : ১৩৬ বয়স : 63 লিঙ্গ : পুৰুষ	DCS4538641 ফটো উপলব্ধ
22 নাম : মাহমুদা খাতুন স্বামীৰ নাম: আদুৰ বেজাক ঘৰ নং : ১৩৬ বয়স : 59 লিঙ্গ : মহিলা	DCS4538652 ফটো উপলব্ধ	23 নাম : আনোৱাৰ হুছেইন পিতাৰ নাম: আদুৰ বেজাক ঘৰ নং : ১৩৬ বয়স : 36 লিঙ্গ : পুৰুষ	DCS4538674 ফটো উপলব্ধ	# 24 নাম : পাৰবিন চুলতানা পিতাৰ নাম: আদুৰ বেজাক ঘৰ নং : ১৩৬ বয়স : 33 লিঙ্গ : মহিলা	DCS2055563 ফটো উপলব্ধ
25 নাম : ফৰহানা বেগম স্বামীৰ নাম: আনোৱাৰ হুছেইন ঘৰ নং : ১৩৬ বয়স : 29 লিঙ্গ : মহিলা	DCS2055541 ফটো উপলব্ধ	26 নাম : সাহিদুল আলম পিতাৰ নাম: আদুৰ বেজাক ঘৰ নং : ১৩৬ বয়স : 29 লিঙ্গ : পুৰুষ	DCS2055905 ফটো উপলব্ধ	# 27 নাম : মাৰজানা বেগম লুক্ষৰ স্বামীৰ নাম: মঞ্জৰ হুছেইন ঘৰ নং : 136 বয়স : 28 লিঙ্গ : মহিলা	DCS1959378 ফটো উপলব্ধ
28 নাম : মুহিবুল আলম পিতাৰ নাম: আদুৰ বেজাক ঘৰ নং : ১৩৬ বয়স : 26 লিঙ্গ : পুৰুষ	DCS0640433 ফটো উপলব্ধ	29 নাম : জাহাংগীৰ আলম পিতাৰ নাম: আদুৰ বেজাক ঘৰ নং : ১৩৬ বয়স : 26 লিঙ্গ : পুৰুষ	DCS0621409 ফটো উপলব্ধ	30 নাম : শবনম আখতাৰ স্বামীৰ নাম: সাহিদুল আলম ঘৰ নং : ১৩৬ বয়স : 24 লিঙ্গ : মহিলা	CBD0743260 ফটো উপলব্ধ



31 নাম : নাজিৰা বেগম স্বামীৰ নাম: জাহাঙ্গীৰ আলম ঘৰ নং : 136 বয়স : 21 লিঙ্গ : মহিলা	DUU0128678 ফটো উপলব্ধ	32 নাম : আব্দুল কালাম পিতাৰ নাম: ইয়াকুব আলী ঘৰ নং : 109 বয়স : 58 লিঙ্গ : পুৰুষ	DCS4538685 ফটো উপলব্ধ	33 নাম : আলফাতুন নেছা স্বামীৰ নাম: আব্দুল কালাম ঘৰ নং : 109 বয়স : 53 লিঙ্গ : মহিলা	DCS4538696 ফটো উপলব্ধ
34 নাম : কমৰুল ইছলাম পিতাৰ নাম: আব্দুল কালাম ঘৰ নং : 109 বয়স : 41 লিঙ্গ : পুৰুষ	DCS4538709 ফটো উপলব্ধ	# 35 নাম : হেনা বেগম স্বামীৰ নাম: কমৰুল ইছলাম ঘৰ নং : 109 বয়স : 35 লিঙ্গ : মহিলা	DCS4541779 ফটো উপলব্ধ	# 36 নাম : জিলিক্কা বেগম স্বামীৰ নাম: আব্দুল ছালাম ঘৰ নং : 109 বয়স : 58 লিঙ্গ : মহিলা	DCS4538710 ফটো উপলব্ধ
37 নাম : ফখৰুল ইছলাম পিতাৰ নাম: আব্দুল ছালাম ঘৰ নং : 109 বয়স : 40 লিঙ্গ : পুৰুষ	DCS4538721 ফটো উপলব্ধ	38 নাম : সুহাদা বেগম স্বামীৰ নাম: ফখৰুল ইছলাম ঘৰ নং : 109 বয়স : 37 লিঙ্গ : মহিলা	DCS4538732 ফটো উপলব্ধ	39 নাম : আব্দুল বহিম পিতাৰ নাম: ইয়াকুব আলী ঘৰ নং : 109 বয়স : 61 লিঙ্গ : পুৰুষ	DCS4538743 ফটো উপলব্ধ
40 নাম : ছুৰতুন নেছা স্বামীৰ নাম: আব্দুল বহিম ঘৰ নং : 109 বয়স : 50 লিঙ্গ : মহিলা	DCS4538754 ফটো উপলব্ধ	# 41 নাম : ফিৰদৌছি বেগম স্বামীৰ নাম: বুবহান উদ্দিন ঘৰ নং : 109 বয়স : 32 লিঙ্গ : মহিলা	DCS2055745 ফটো উপলব্ধ	# 42 নাম : নাছিব উদ্দিন পিতাৰ নাম: আব্দুল বহিম ঘৰ নং : 109 বয়স : 29 লিঙ্গ : পুৰুষ	DCS0036897 ফটো উপলব্ধ
# 43 নাম : মো আলা উদ্দিন পিতাৰ নাম: আব্দুল বহিম ঘৰ নং : 109 বয়স : 27 লিঙ্গ : পুৰুষ	DCS0675322 ফটো উপলব্ধ	# 44 নাম : নাজিম উদ্দিন পিতাৰ নাম: আব্দুল বহিম ঘৰ নং : 109 বয়স : 25 লিঙ্গ : পুৰুষ	DCS0675512 ফটো উপলব্ধ	45 নাম : হুছনাৰা বেগম স্বামীৰ নাম: ছেলিম উদ্দিন ঘৰ নং : 109 বয়স : 32 লিঙ্গ : মহিলা	DCS2055643 ফটো উপলব্ধ
46 নাম : ছেলিম উদ্দিন পিতাৰ নাম: আব্দুল বহিম ঘৰ নং : 139 বয়স : 31 লিঙ্গ : পুৰুষ	DCS2055927 ফটো উপলব্ধ	47 নাম : বুবহান উদ্দিন পিতাৰ নাম: আব্দুল বহিম ঘৰ নং : 109 বয়স : 30 লিঙ্গ : পুৰুষ	DCS2055972 ফটো উপলব্ধ	48 নাম : আব্দুল হাচিম পিতাৰ নাম: ইয়াকুব আলী ঘৰ নং : 180 বয়স : 55 লিঙ্গ : পুৰুষ	DCS4538765 ফটো উপলব্ধ
49 নাম : আজিজান বেগম স্বামীৰ নাম: আব্দুল হাচিম ঘৰ নং : 180 বয়স : 45 লিঙ্গ : মহিলা	DCS4538776 ফটো উপলব্ধ	# 50 নাম : বাবোল আহমদ পিতাৰ নাম: আব্দুল হাচিম ঘৰ নং : 180 বয়স : 29 লিঙ্গ : পুৰুষ	DCS0046979 ফটো উপলব্ধ	51 নাম : বুকছানা বেগম স্বামীৰ নাম: শাবোল আহমেদ ঘৰ নং : 140 বয়স : 21 লিঙ্গ : মহিলা	DUU0106443 ফটো উপলব্ধ
52 নাম : মাশুক আহমেদ পিতাৰ নাম: আব্দুল হাসিম ঘৰ নং : 140 বয়স : 20 লিঙ্গ : পুৰুষ	DUU0062927 ফটো উপলব্ধ	53 নাম : মহিবুল বহমান পিতাৰ নাম: শকত আলী ঘৰ নং : 181 বয়স : 48 লিঙ্গ : পুৰুষ	DCS4538812 ফটো উপলব্ধ	54 নাম : চুলতানা বেগম স্বামীৰ নাম: মহিবুল বহমান ঘৰ নং : 181 বয়স : 37 লিঙ্গ : মহিলা	DCS4541906 ফটো উপলব্ধ
55 নাম : নাজিমা বেগম স্বামীৰ নাম: আতাউৰ বহমান মজুমদাৰ ঘৰ নং : 181 বয়স : 35 লিঙ্গ : মহিলা	DCS2055712 ফটো উপলব্ধ	56 নাম : আতাউৰ বহমান মজুমদাৰ পিতাৰ নাম: শকত আলী ঘৰ নং : 181 বয়স : 46 লিঙ্গ : পুৰুষ	DCS4538801 ফটো উপলব্ধ	57 নাম : মেহবুবুল বহমান মজুমদাৰ পিতাৰ নাম: শকত আলী ঘৰ নং : 181 বয়স : 35 লিঙ্গ : পুৰুষ	DCS4538823 ফটো উপলব্ধ
58 নাম : হিফজুল বহমান মজুমদাৰ পিতাৰ নাম: শকত আলী মজুমদাৰ ঘৰ নং : 182 বয়স : 52 লিঙ্গ : পুৰুষ	DCS4538856 ফটো উপলব্ধ	59 নাম : জাহানাৰা বেগম স্বামীৰ নাম: হিফজুল বহমান মজুমদাৰ ঘৰ নং : 182 বয়স : 50 লিঙ্গ : মহিলা	DCS4538867 ফটো উপলব্ধ	60 নাম : বেজাউল কৰিম মজুমদাৰ পিতাৰ নাম: হিফজুল বহমান মজুমদাৰ ঘৰ নং : 182 বয়স : 23 লিঙ্গ : পুৰুষ	DCS1383355 ফটো উপলব্ধ



61 নাম : আইবিন চুলতানা লস্কৰ স্বামীৰ নাম: বেজাউল কৰিম মজুমদাৰ ঘৰ নং : 142 বয়স : 22 লিঙ্গ : মহিলা	DUU0115691 ফটো উপলব্ধ	62 নাম : মতিউৰ ৰহমান পিতাৰ নাম: শকত আলী ঘৰ নং : 183 বয়স : 58 লিঙ্গ : পুৰুষ	DCS4538878 ফটো উপলব্ধ	63 নাম : নাজিৰা বেগম স্বামীৰ নাম: মতিউৰ ৰহমান ঘৰ নং : 183 বয়স : 41 লিঙ্গ : মহিলা	DCS4541893 ফটো উপলব্ধ
64 নাম : ইকৰাম হুছেইন পিতাৰ নাম: মতিউৰ ৰহমান ঘৰ নং : 183 বয়স : 28 লিঙ্গ : পুৰুষ	DCS0160713 ফটো উপলব্ধ	65 নাম : বুবীনা বেগম পিতাৰ নাম: মতিউৰ ৰহমান ঘৰ নং : 183 বয়স : 27 লিঙ্গ : মহিলা	DCS0351791 ফটো উপলব্ধ	66 নাম : আফজল হুছেইন পিতাৰ নাম: মতিউৰ ৰহমান ঘৰ নং : 143 বয়স : 25 লিঙ্গ : পুৰুষ	DUU0153130 ফটো উপলব্ধ
67 নাম : জাহিদ আলুম পিতাৰ নাম: মতিউৰ ৰহমান ঘৰ নং : 143 বয়স : 20 লিঙ্গ : পুৰুষ	DUU0153049 ফটো উপলব্ধ	68 নাম : কুলচুমা বেগম স্বামীৰ নাম: ওবাতিৰ আলী ঘৰ নং : 188 বয়স : 80 লিঙ্গ : মহিলা	DCS4538889 ফটো উপলব্ধ	69 নাম : চুলতানা বেগম স্বামীৰ নাম: আলা উদ্দিন ঘৰ নং : 188 বয়স : 38 লিঙ্গ : মহিলা	DCS4538914 ফটো উপলব্ধ
70 নাম : লিলোহানা বেগম স্বামীৰ নাম: বাসিৰ উদ্দিন ঘৰ নং : 188 বয়স : 30 লিঙ্গ : মহিলা	DCS2055632 ফটো উপলব্ধ	71 নাম : বাসিৰ উদ্দিন পিতাৰ নাম: ওবাতিৰ আলী ঘৰ নং : 188ক বয়স : 50 লিঙ্গ : পুৰুষ	DCS4538903 ফটো উপলব্ধ	72 নাম : জামাল উদ্দিন পিতাৰ নাম: ওবাতিৰ আলী ঘৰ নং : 18৫ বয়স : 59 লিঙ্গ : পুৰুষ	DCS4538925 ফটো উপলব্ধ
73 নাম : দিলোৱাৰা বেগম স্বামীৰ নাম: জামাল উদ্দিন ঘৰ নং : 18৫ বয়স : 48 লিঙ্গ : মহিলা	DCS4538936 ফটো উপলব্ধ	74 নাম : মেহেৰুন নেছা বেগম পিতাৰ নাম: জামাল উদ্দিন ঘৰ নং : 18৫ বয়স : 26 লিঙ্গ : মহিলা	DCS1843713 ফটো উপলব্ধ	75 নাম : ময়না বিবি স্বামীৰ নাম: কামাল উদ্দিন ঘৰ নং : 18৬ বয়স : 53 লিঙ্গ : মহিলা	DCS4538958 ফটো উপলব্ধ
76 নাম : মঞ্জুৰ ৰহমান পিতাৰ নাম: কামাল উদ্দিন ঘৰ নং : 18৬ বয়স : 32 লিঙ্গ : পুৰুষ	DCS0294926 ফটো উপলব্ধ	77 নাম : আফচানা বেগম পিতাৰ নাম: কামাল উদ্দিন ঘৰ নং : 18৬ বয়স : 27 লিঙ্গ : মহিলা	DCS0545848 ফটো উপলব্ধ	78 নাম : ইনজামুল ৰহমান পিতাৰ নাম: কামাল উদ্দিন ঘৰ নং : 18৬ বয়স : 27 লিঙ্গ : পুৰুষ	DCS0674416 ফটো উপলব্ধ
79 নাম : হিনা ফিৰদৌস পিতাৰ নাম: কামাল উদ্দিন ঘৰ নং : 146 বয়স : 23 লিঙ্গ : মহিলা	DCS6249221 ফটো উপলব্ধ	80 নাম : কপিল উদ্দিন পিতাৰ নাম: আকদছ আলী ঘৰ নং : 18৭ বয়স : 40 লিঙ্গ : পুৰুষ	DCS4538981 ফটো উপলব্ধ	81 নাম : খাদিজা বেগম পিতাৰ নাম: আকদছ আলী ঘৰ নং : 18৭ বয়স : 27 লিঙ্গ : মহিলা	DCS0545897 ফটো উপলব্ধ
82 নাম : নাৰগিছ আফচানা বেগম বৰভাৰা পিতাৰ নাম: কপিল উদ্দিন ঘৰ নং : 18৭ বয়স : 26 লিঙ্গ : মহিলা	DCS0352450 ফটো উপলব্ধ	83 নাম : ইছলাম উদ্দিন পিতাৰ নাম: আকদছ আলী ঘৰ নং : 18৭ক বয়স : 43 লিঙ্গ : পুৰুষ	DCS4538970 ফটো উপলব্ধ	84 নাম : আফতাবুন নেছা স্বামীৰ নাম: ইছলাম উদ্দিন ঘৰ নং : 18৭ক বয়স : 29 লিঙ্গ : মহিলা	DCS0146811 ফটো উপলব্ধ
85 নাম : আনোৱাৰা বেগম স্বামীৰ নাম: মকদছ আলী ঘৰ নং : 18৮ বয়স : 67 লিঙ্গ : মহিলা	DCS4539008 ফটো উপলব্ধ	86 নাম : ৰুছনা বেগম স্বামীৰ নাম: ফৰিজ উদ্দিন ঘৰ নং : 18৮ বয়স : 31 লিঙ্গ : মহিলা	DCS0295907 ফটো উপলব্ধ	87 নাম : ৰিয়াজ উদ্দিন পিতাৰ নাম: মকদছ আলী ঘৰ নং : 18৮ বয়স : 26 লিঙ্গ : পুৰুষ	DCS0356162 ফটো উপলব্ধ
88 নাম : শৰিফ উদ্দিন পিতাৰ নাম: মকদদাস আলী ঘৰ নং : 148 বয়স : 24 লিঙ্গ : পুৰুষ	DCS6249247 ফটো উপলব্ধ	89 নাম : ফৰিজ উদ্দিন পিতাৰ নাম: মকদছ আলী ঘৰ নং : 148খ বয়স : 31 লিঙ্গ : পুৰুষ	DCS2055961 ফটো উপলব্ধ	# 90 নাম : দিলাৰা বেগম স্বামীৰ নাম: ৰিয়াজ উদ্দিন ঘৰ নং : 18৮গ বয়স : 28 লিঙ্গ : মহিলা	DCS205596 ফটো উপলব্ধ



91 নাম : জহিৰ উদ্দিন পিতাৰ নাম: মকদছ আলী ঘৰ নং : ১৪৮ক বয়স : 36 লিঙ্গ : পুৰুষ	DCS4539019 ফটো উপলব্ধ	92 নাম : আফছানা বেগম স্বামীৰ নাম: জহিৰ উদ্দিন ঘৰ নং : ১৪৮ক বয়স : 27 লিঙ্গ : মহিলা	DCS0144394 ফটো উপলব্ধ	93 নাম : হায়াতন নেছা স্বামীৰ নাম: মাহমদ আলী ঘৰ নং : ১৪৯ বয়স : 59 লিঙ্গ : মহিলা	DCS4539042 ফটো উপলব্ধ
94 নাম : চুলমা বেগম স্বামীৰ নাম: ৰাজিব উদ্দিন ঘৰ নং : ১৪৯ বয়স : 39 লিঙ্গ : মহিলা	DCS4539075 ফটো উপলব্ধ	95 নাম : আশিক উদ্দিন পিতাৰ নাম: মাহমদ আলী ঘৰ নং : ১৪৯ বয়স : 32 লিঙ্গ : পুৰুষ	DCS0296459 ফটো উপলব্ধ	96 নাম : নাজমিন চুলতানা পিতাৰ নাম: মাহমদ আলী ঘৰ নং : ২৪৯ বয়স : 29 লিঙ্গ : মহিলা	DCS0653774 ফটো উপলব্ধ
97 নাম : শাৰক উদ্দিন পিতাৰ নাম: মাহমদ আলী ঘৰ নং : ১৪৯ বয়স : 25 লিঙ্গ : পুৰুষ	DCS0653790 ফটো উপলব্ধ	98 নাম : জাফিৰা বেগম স্বামীৰ নাম: মাণ্ডুক আহমেদ মজুমদাৰ ঘৰ নং : ১৪৯ বয়স : 25 লিঙ্গ : মহিলা	DCS0611731 ফটো উপলব্ধ	99 নাম : মাণ্ডুক আহমেদ মজুমদাৰ পিতাৰ নাম: মাহমদ আলী মজুমদাৰ ঘৰ নং : ১৪৯ক বয়স : 36 লিঙ্গ : পুৰুষ	DCS4539064 ফটো উপলব্ধ
# 100 নাম : ৰাজিব উদ্দিন পিতাৰ নাম: মাহমদ আলী ঘৰ নং : ১৪৯খ বয়স : 39 লিঙ্গ : পুৰুষ	DCS4539053 ফটো উপলব্ধ	101 নাম : ফকৰ উদ্দিন পিতাৰ নাম: মাহমদ আলী ঘৰ নং : ১৫০ বয়স : 50 লিঙ্গ : পুৰুষ	DCS4539086 ফটো উপলব্ধ	102 নাম : হাছিনা খাতুন লক্ষৰ স্বামীৰ নাম: ফকৰ উদ্দিন ঘৰ নং : ১৫০ বয়স : 46 লিঙ্গ : মহিলা	DCS4539097 ফটো উপলব্ধ
103 নাম : বুছতানা ওৱাহিদ পিতাৰ নাম: ফকৰ উদ্দিন ঘৰ নং : ১৫০ বয়স : 24 লিঙ্গ : মহিলা	DCS1412097 ফটো উপলব্ধ	104 নাম : ফাতিমা খাতুন স্বামীৰ নাম: সৰাফত আলী ঘৰ নং : ১৫১ বয়স : 62 লিঙ্গ : মহিলা	DCS4539100 ফটো উপলব্ধ	105 নাম : নাছিব উদ্দিন পিতাৰ নাম: সৰাফত আলী ঘৰ নং : ১৫১ বয়স : 36 লিঙ্গ : পুৰুষ	DCS4539144 ফটো উপলব্ধ
106 নাম : লাকিজা বেগম স্বামীৰ নাম: জালাল উদ্দিন ঘৰ নং : ১৫১ বয়স : 35 লিঙ্গ : মহিলা	DCS4539122 ফটো উপলব্ধ	107 নাম : গিয়াছ উদ্দিন পিতাৰ নাম: সৰাফত আলী ঘৰ নং : ১৫১ বয়স : 32 লিঙ্গ : পুৰুষ	DCS0298398 ফটো উপলব্ধ	108 নাম : ৰুবিনা বেগম স্বামীৰ নাম: ফ.য়াজ আহমেদ ঘৰ নং : ১৫১ বয়স : 29 লিঙ্গ : মহিলা	DCS0352021 ফটো উপলব্ধ
109 নাম : চাবিনা বেগম স্বামীৰ নাম: নাছিব উদ্দিন ঘৰ নং : 151 বয়স : 25 লিঙ্গ : মহিলা	DCS0697532 ফটো উপলব্ধ	110 নাম : ফয়াজ আহমেদ পিতাৰ নাম: সৰাফত আলী ঘৰ নং : 151ঘ বয়স : 31 লিঙ্গ : পুৰুষ	DCS0298638 ফটো উপলব্ধ	111 নাম : নূৰ উদ্দিন পিতাৰ নাম: সৰাফত আলী ঘৰ নং : ১৫১খ বয়স : 45 লিঙ্গ : পুৰুষ	DCS0490920 ফটো উপলব্ধ
112 নাম : আয়াৰন নেছা স্বামীৰ নাম: নূৰ উদ্দিন ঘৰ নং : ১৫১খ বয়স : 42 লিঙ্গ : মহিলা	DCS4539133 ফটো উপলব্ধ	113 নাম : নূৰজাহান বেগম স্বামীৰ নাম: মইনুল হক ঘৰ নং : ১৫২ বয়স : 34 লিঙ্গ : মহিলা	DCS0145201 ফটো উপলব্ধ	114 নাম : হাচিনা বেগম স্বামীৰ নাম: আলি আহমেদ ঘৰ নং : ১৫২ বয়স : 27 লিঙ্গ : মহিলা	DCS0638304 ফটো উপলব্ধ
115 নাম : শাহেনাজ বেগম স্বামীৰ নাম: ফয়জুল ইছলাম ঘৰ নং : ১৫২ বয়স : 26 লিঙ্গ : মহিলা	DCS0299198 ফটো উপলব্ধ	116 নাম : ৰৌশন আহমেদ পিতাৰ নাম: মইনুল হক ঘৰ নং : ১৫২ বয়স : 25 লিঙ্গ : পুৰুষ	DCS0637249 ফটো উপলব্ধ	117 নাম : আলি আহমেদ পিতাৰ নাম: মইনুল হক ঘৰ নং : 152ঘ বয়স : 28 লিঙ্গ : পুৰুষ	DCS0299578 ফটো উপলব্ধ
118 নাম : আফৰুজা বেগম স্বামীৰ নাম: ফখৰুল ইছলাম ঘৰ নং : ১৫২গ বয়স : 35 লিঙ্গ : মহিলা	DCS4542158 ফটো উপলব্ধ	119 নাম : ফয়জুল ইছলাম পিতাৰ নাম: মইনুল হক ঘৰ নং : ১৫২গ বয়স : 30 লিঙ্গ : পুৰুষ	DCS0059519 ফটো উপলব্ধ	120 নাম : বিলাল আহমেদ পিতাৰ নাম: মইনুল হক ঘৰ নং : ১৫২ক বয়স : 38 লিঙ্গ : পুৰুষ	DCS4539177 ফটো উপলব্ধ



121	DCS0059865	ফটো উপলব্ধ	122	DCS4539188	ফটো উপলব্ধ	123	DCS4539202	ফটো উপলব্ধ
নাম : বাবিয়া বেগম স্বামীৰ নাম: বিলাল আহমদ ঘৰ নং : ১৫২ক বয়স : 28 লিঙ্গ : মহিলা			নাম : ফখৰুল ইছলাম পিতাৰ নাম: মইনুল হক ঘৰ নং : ১৫২খ বয়স : 36 লিঙ্গ : পুৰুষ			নাম : হাফছা বেগম স্বামীৰ নাম: নুৰুল হক ঘৰ নং : ১৫৩ বয়স : 45 লিঙ্গ : মহিলা		
124	DCS0160853	ফটো উপলব্ধ	125	DCS0640771	ফটো উপলব্ধ	126	DCS0529818	ফটো উপলব্ধ
নাম : চাবিৰ আহমেদ পিতাৰ নাম: নুৰুল হক ঘৰ নং : ১৫৩ বয়স : 27 লিঙ্গ : পুৰুষ			নাম : কবিৰ আহমেদ পিতাৰ নাম: নুৰুল হক ঘৰ নং : ১৫৩ বয়স : 26 লিঙ্গ : পুৰুষ			নাম : জাবিৰ আহমেদ পিতাৰ নাম: নুৰুল হক ঘৰ নং : ১৫৩ বয়স : 24 লিঙ্গ : পুৰুষ		
127	DCS1902790	ফটো উপলব্ধ	128	DUU0125518	ফটো উপলব্ধ	129	DCS4539213	ফটো উপলব্ধ
নাম : গোলশনা বেগম লক্ষৰ স্বামীৰ নাম: চাবিৰ আহমেদ ঘৰ নং : ১৫৩ বয়স : 23 লিঙ্গ : মহিলা			নাম : সুহানা বেগম স্বামীৰ নাম: জাবিৰ আহমেদ ঘৰ নং : 153 বয়স : 22 লিঙ্গ : মহিলা			নাম : ছামছুল হক পিতাৰ নাম: সানুহৰ আলী ঘৰ নং : ১৫৪ বয়স : 46 লিঙ্গ : পুৰুষ		
# 130	DCS0300509	ফটো উপলব্ধ	131	DCS4539224	ফটো উপলব্ধ	132	DCS2055529	ফটো উপলব্ধ
নাম : ৰোজিনা বেগম স্বামীৰ নাম: সামচুল হক ঘৰ নং : ১৫৪ বয়স : 35 লিঙ্গ : মহিলা			নাম : আব্দুল মতিন পিতাৰ নাম: মোৰাজ্জম হুছেইন ঘৰ নং : ১৫৫ বয়স : 52 লিঙ্গ : পুৰুষ			নাম : বাবিয়া বেগম স্বামীৰ নাম: আব্দুল জলিল পাটোৱাৰী ঘৰ নং : ১৫৫ক বয়স : 33 লিঙ্গ : মহিলা		
# 133	DCS4539268	ফটো উপলব্ধ	134	DCS2055552	ফটো উপলব্ধ	135	DCS4539257	ফটো উপলব্ধ
নাম : জামাল আকবৰ পাটোৱাৰী পিতাৰ নাম: মোৰাজ্জম হুছেইন পাটোৱাৰী ঘৰ নং : ১৫৫ খ বয়স : 49 লিঙ্গ : পুৰুষ			নাম : ছাদিয়া বেগম স্বামীৰ নাম: জামাল আকবৰ পাটোৱাৰী ঘৰ নং : ১৫৫ খ বয়স : 31 লিঙ্গ : মহিলা			নাম : ছায়বা খাতুন স্বামীৰ নাম: মোৰাজ্জম হুছেইন ঘৰ নং : ১৫৫ক বয়স : 81 লিঙ্গ : মহিলা		
136	DCS4539246	ফটো উপলব্ধ	137	DCS4539304	ফটো উপলব্ধ	138	DCS4542114	ফটো উপলব্ধ
নাম : আব্দুল জলিল পাটোৱাৰী পিতাৰ নাম: মোৰাজ্জম হুছেইন পাটোৱাৰী ঘৰ নং : ১৫৫ক বয়স : 55 লিঙ্গ : পুৰুষ			নাম : স্বমছিয়াৰ বেগম স্বামীৰ নাম: মহাম্মদ হুছেইন ঘৰ নং : ১৫৬ বয়স : 70 লিঙ্গ : মহিলা			নাম : আব্দুল কালাম পিতাৰ নাম: মহাম্মদ হুছেইন ঘৰ নং : ১৫৬ বয়স : 34 লিঙ্গ : পুৰুষ		
139	DCS2055676	ফটো উপলব্ধ	140	DCS1382043	ফটো উপলব্ধ	141	DCS1804558	ফটো উপলব্ধ
নাম : বাবিয়া বেগম স্বামীৰ নাম: আব্দুল চালাম ঘৰ নং : ১৫৬ বয়স : 33 লিঙ্গ : মহিলা			নাম : ৰুজিনা বেগম পিতাৰ নাম: মোহাম্মদ হুছেইন ঘৰ নং : ১৫৬ বয়স : 27 লিঙ্গ : মহিলা			নাম : মিনাৰা বেগম স্বামীৰ নাম: আব্দুল কালাম ঘৰ নং : ১৫৬ বয়স : 26 লিঙ্গ : মহিলা		
142	DCS4539315	ফটো উপলব্ধ	143	DCS4539337	ফটো উপলব্ধ	144	DCS6262349	ফটো উপলব্ধ
নাম : আব্দুল চালাম পিতাৰ নাম: মহাম্মদ হুছেইন ঘৰ নং : ১৫৬ক বয়স : 35 লিঙ্গ : পুৰুষ			নাম : আয়েশা খাতুন স্বামীৰ নাম: আহমেদ হুছেইন ঘৰ নং : ১৫৭ বয়স : 56 লিঙ্গ : মহিলা			নাম : মফিদুল ইছলাম পিতাৰ নাম: মজিবুৰ ৰহমান ঘৰ নং : 157 বয়স : 23 লিঙ্গ : পুৰুষ		
145	DCS1720994	ফটো উপলব্ধ	146	DCS4539360	ফটো উপলব্ধ	147	DCS4539371	ফটো উপলব্ধ
নাম : বাবুল ইছলাম পিতাৰ নাম: নজৰুল ইছলাম ঘৰ নং : ১৫৭ক বয়স : 23 লিঙ্গ : পুৰুষ			নাম : আব্দুল হুছেইন পিতাৰ নাম: মুকলিছৰ ৰহমান ঘৰ নং : ১৫৮ বয়স : 65 লিঙ্গ : পুৰুষ			নাম : ৰুকীয়া খাতুন স্বামীৰ নাম: আব্দুল হুছেইন ঘৰ নং : ১৫৮ বয়স : 60 লিঙ্গ : মহিলা		
148	DCS0544270	ফটো উপলব্ধ	149	DCS0160721	ফটো উপলব্ধ	150	DCS4541939	ফটো উপলব্ধ
নাম : ৰেছমা বেগম পিতাৰ নাম: আব্দুল হুছেইন ঘৰ নং : ১৫৮ বয়স : 28 লিঙ্গ : মহিলা			নাম : আসিকুৰ ৰহমান পিতাৰ নাম: আব্দুল হুছেইন ঘৰ নং : ১৫৮ বয়স : 27 লিঙ্গ : পুৰুষ			নাম : শাহৰুক আব্দুল্লা পিতাৰ নাম: আব্দুল হুছেইন ঘৰ নং : ১৫৮ (খ) বয়স : 31 লিঙ্গ : পুৰুষ		



151 নাম : ফিৰদছা বেগম স্বামীৰ নাম : শাহৰোক আব্দুল্লা ঘৰ নং : ১৫৮ (খ) বয়স : 23 লিঙ্গ : মহিলা	DCS1612274 ফটো উপলব্ধ	# 152 নাম : নাজমিনা বেগম স্বামীৰ নাম : ফাৰুক আব্দুল্লাহ ঘৰ নং : ১৫৮ (ক) বয়স : 28 লিঙ্গ : মহিলা	DCS0304238 ফটো উপলব্ধ	153 নাম : ছয়ফুল বিবি পিতাৰ নাম : ছায়েদ উল্লা ঘৰ নং : ১৫৯ বয়স : 50 লিঙ্গ : মহিলা	DCS4539393 ফটো উপলব্ধ
154 নাম : সুৰিয়া খাতুন পিতাৰ নাম : ছায়েদ উল্লা ঘৰ নং : ১৫৯ বয়স : 48 লিঙ্গ : মহিলা	DCS4539406 ফটো উপলব্ধ	155 নাম : মনোৱাৰা বেগম স্বামীৰ নাম : লুতফুৰ ৰহমান ঘৰ নং : ১৬০ বয়স : 75 লিঙ্গ : মহিলা	DCS4539428 ফটো উপলব্ধ	# 156 নাম : আকলিমা খাতুন স্বামীৰ নাম : সাহাজ উদ্দিন ঘৰ নং : ১৬০ বয়স : 33 লিঙ্গ : মহিলা	DCS0071837 ফটো উপলব্ধ
157 নাম : ফাতিমা বেগম স্বামীৰ নাম : ছেলিম উদ্দিন ঘৰ নং : ১৬০ বয়স : 36 লিঙ্গ : মহিলা	DCS4539440 ফটো উপলব্ধ	158 নাম : ৰাজুল ইছলাম পিতাৰ নাম : লুতফুৰ ৰহমান ঘৰ নং : 160 বয়স : 29 লিঙ্গ : পুৰুষ	DCS0448340 ফটো উপলব্ধ	159 নাম : ছেলিম উদ্দিন পিতাৰ নাম : লুতফুৰ ৰহমান ঘৰ নং : ১৬০ক বয়স : 46 লিঙ্গ : পুৰুষ	DCS4539439 ফটো উপলব্ধ
S 160 নাম : ছামচুল আলম পিতাৰ নাম : লুতফুৰ ৰহমান ঘৰ নং : ১৬১ বয়স : 56 লিঙ্গ : পুৰুষ	DCS2055938 ফটো উপলব্ধ	S 161 নাম : মিনা বেগম স্বামীৰ নাম : ছামচুল আলম ঘৰ নং : ১৬১ বয়স : 52 লিঙ্গ : মহিলা	DCS4539473 ফটো উপলব্ধ	162 নাম : মাজুদা খাতুন স্বামীৰ নাম : আব্দুল হামিদ ঘৰ নং : ১৬৩ বয়স : 55 লিঙ্গ : মহিলা	DCS4539519 ফটো উপলব্ধ
163 নাম : তাজ উদ্দিন পিতাৰ নাম : আব্দুল হামিদ ঘৰ নং : 163 বয়স : 36 লিঙ্গ : পুৰুষ	DCS4539531 ফটো উপলব্ধ	164 নাম : ছমিৰ উদ্দিন পিতাৰ নাম : আব্দুল হামিদ ঘৰ নং : 163 বয়স : 35 লিঙ্গ : পুৰুষ	DCS0070888 ফটো উপলব্ধ	165 নাম : কুতুব উদ্দিন পিতাৰ নাম : আব্দুল হামিদ ঘৰ নং : ১৬৩ বয়স : 28 লিঙ্গ : পুৰুষ	DCS0071548 ফটো উপলব্ধ
166 নাম : কমৰুল ইছলাম পিতাৰ নাম : আব্দুল হামিদ ঘৰ নং : ১৬৩ বয়স : 27 লিঙ্গ : পুৰুষ	DCS0147124 ফটো উপলব্ধ	167 নাম : ৰুমানা বেগম পিতাৰ নাম : আব্দুল হামিদ ঘৰ নং : ১৬৩ বয়স : 26 লিঙ্গ : মহিলা	DCS1794353 ফটো উপলব্ধ	168 নাম : হাফছা বেগম স্বামীৰ নাম : চামৰ উদ্দিন ঘৰ নং : ১৬৩ বয়স : 25 লিঙ্গ : মহিলা	DCS0620955 ফটো উপলব্ধ
169 নাম : জাহাঙ্গীৰ আলম পিতাৰ নাম : আব্দুল হামিদ ঘৰ নং : ১৬৩ক বয়স : 41 লিঙ্গ : পুৰুষ	DCS4539520 ফটো উপলব্ধ	# 170 নাম : মুবিদা বেগম স্বামীৰ নাম : জাহাঙ্গীৰ আলম ঘৰ নং : ১৬৩ ক বয়স : 29 লিঙ্গ : মহিলা	DCS0071506 ফটো উপলব্ধ	171 নাম : ছামচুল নেহাৰ স্বামীৰ নাম : আব্দুৰ ৰশিদ ঘৰ নং : ১৬৪ বয়স : 59 লিঙ্গ : মহিলা	DCS4539553 ফটো উপলব্ধ
172 নাম : নিজাম উদ্দিন পিতাৰ নাম : আব্দুৰ ৰছিদ ঘৰ নং : ১৬৪ বয়স : 38 লিঙ্গ : পুৰুষ	DCS4539586 ফটো উপলব্ধ	173 নাম : জাহমিনা বেগম স্বামীৰ নাম : ছামচ উদ্দিন ঘৰ নং : 164 বয়স : 32 লিঙ্গ : মহিলা	DCS4542261 ফটো উপলব্ধ	174 নাম : আলেহা বেগম স্বামীৰ নাম : ছাহাজ উদ্দিন ঘৰ নং : ১৬৪ বয়স : 31 লিঙ্গ : মহিলা	DCS0067827 ফটো উপলব্ধ
175 নাম : ৰিয়াজ উদ্দিন পিতাৰ নাম : আব্দুৰ ৰশিদ ঘৰ নং : 164 বয়স : 28 লিঙ্গ : পুৰুষ	DCS0308445 ফটো উপলব্ধ	176 নাম : আফাজ উদ্দিন পিতাৰ নাম : আব্দুৰ ৰশিদ ঘৰ নং : ১৬৪ বয়স : 23 লিঙ্গ : পুৰুষ	DCS1755958 ফটো উপলব্ধ	177 নাম : শ্বৰিফ উদ্দিন পিতাৰ নাম : আব্দুৰ ৰসিদ ঘৰ নং : 164গ বয়স : 31 লিঙ্গ : পুৰুষ	DCS4542056 ফটো উপলব্ধ
178 নাম : ছামচ উদ্দিন পিতাৰ নাম : আব্দুৰ ৰশিদ ঘৰ নং : ১৬৪ক বয়স : 41 লিঙ্গ : পুৰুষ	DCS4539564 ফটো উপলব্ধ	179 নাম : মোঃ ছাহাজ উদ্দিন পিতাৰ নাম : আব্দুৰ ৰশিদ ঘৰ নং : ১৬৪খ বয়স : 40 লিঙ্গ : পুৰুষ	DCS4539575 ফটো উপলব্ধ	180 নাম : জেবিন চুলতানা স্বামীৰ নাম : শ্বৰিফ উদ্দিন ঘৰ নং : 164 খ বয়স : 21 লিঙ্গ : মহিলা	DCS6249239 ফটো উপলব্ধ



181 নাম : আব্দুল হক পিতাৰ নাম: আনা মিয়া ঘৰ নং : ১৬৫ বয়স : 55 লিঙ্গ : পুৰুষ	DCS4539597 ফটো উপলব্ধ	182 নাম : ছাহিদা বেগম স্বামীৰ নাম: আব্দুল হক ঘৰ নং : ১৬৫ বয়স : 47 লিঙ্গ : মহিলা	DCS4539600 ফটো উপলব্ধ	183 নাম : চাহাব উদ্দিন পিতাৰ নাম: আব্দুল হক ঘৰ নং : ১৬৫ বয়স : 25 লিঙ্গ : পুৰুষ	DCS0545202 ফটো উপলব্ধ
184 নাম : নুৰুল ইছলাম পিতাৰ নাম: আনা মিয়া ঘৰ নং : ১৬৬ বয়স : 50 লিঙ্গ : পুৰুষ	DCS4539611 ফটো উপলব্ধ	185 নাম : ছামচুল নেহাৰ পিতাৰ নাম: আনা মিয়া ঘৰ নং : ১৬৬ বয়স : 47 লিঙ্গ : মহিলা	DCS4539633 ফটো উপলব্ধ	186 নাম : ছাইনুৰা খাতুন স্বামীৰ নাম: নুৰুল ইছলাম ঘৰ নং : ১৬৬ বয়স : 37 লিঙ্গ : মহিলা	DCS4539622 ফটো উপলব্ধ
187 নাম : নুৰজাহান বেগম পিতাৰ নাম: নুৰুল ইছলাম ঘৰ নং : ১৬৬ বয়স : 25 লিঙ্গ : মহিলা	DCS0545194 ফটো উপলব্ধ	188 নাম : শাকিব আলম পিতাৰ নাম: নুৰুল ইছলাম ঘৰ নং : 166 বয়স : 21 লিঙ্গ : পুৰুষ	DUU0090290 ফটো উপলব্ধ	189 নাম : বাকিব হুছেইন পিতাৰ নাম: নুৰ মিয়া ঘৰ নং : ১৬৭ বয়স : 49 লিঙ্গ : পুৰুষ	DCS4539688 ফটো উপলব্ধ
190 নাম : আজিমা বেগম স্বামীৰ নাম: বাকিব হুছেইন ঘৰ নং : ১৬৭ বয়স : 40 লিঙ্গ : মহিলা	DCS2055585 ফটো উপলব্ধ	191 নাম : ছায়া বান স্বামীৰ নাম: জাকিব হুছেইন ঘৰ নং : ১৬৭ বয়স : 37 লিঙ্গ : মহিলা	DCS4539677 ফটো উপলব্ধ	192 নাম : মৰ্জিনা বেগম স্বামীৰ নাম: দিলৱাৰ হুছেইন ঘৰ নং : ১৬৭ বয়স : 33 লিঙ্গ : মহিলা	DCS2055610 ফটো উপলব্ধ
193 নাম : দিলৱাৰ হুছেইন পিতাৰ নাম: নুৰ মিয়া ঘৰ নং : ১৬৭গ বয়স : 47 লিঙ্গ : পুৰুষ	DCS4539699 ফটো উপলব্ধ	194 নাম : হাছন আলী পিতাৰ নাম: হাচন মিয়া ঘৰ নং : ১৬৮ বয়স : 59 লিঙ্গ : পুৰুষ	DCS4539702 ফটো উপলব্ধ	195 নাম : নেহাৰুন নেছা স্বামীৰ নাম: হাচন আলী ঘৰ নং : ১৬৮ বয়স : 45 লিঙ্গ : মহিলা	DCS4539713 ফটো উপলব্ধ
196 নাম : ইমৰান হুছেইন পিতাৰ নাম: হাচন আলী ঘৰ নং : ১৬৮ বয়স : 26 লিঙ্গ : পুৰুষ	DCS0352880 ফটো উপলব্ধ	197 নাম : চাবানা বেগম পিতাৰ নাম: হাচন আলী ঘৰ নং : 168 বয়স : 20 লিঙ্গ : মহিলা	DUU0003061 ফটো উপলব্ধ	198 নাম : বিলাল হুছেইন পিতাৰ নাম: নুৰ মিয়া ঘৰ নং : ১৬৯ বয়স : 55 লিঙ্গ : পুৰুষ	DCS4539724 ফটো উপলব্ধ
199 নাম : জয়নাল আবদিন পিতাৰ নাম: আমিৰ হুছেইন ঘৰ নং : ১৭০ বয়স : 50 লিঙ্গ : পুৰুষ	DCS4539746 ফটো উপলব্ধ	200 নাম : মিনাৰা বেগম স্বামীৰ নাম: জয়নাল আবদিন ঘৰ নং : ১৭০ বয়স : 48 লিঙ্গ : মহিলা	DCS4539757 ফটো উপলব্ধ	201 নাম : মিৰাজ উদ্দিন পিতাৰ নাম: জয়নাল আবদিন ঘৰ নং : ১৭০ বয়স : 31 লিঙ্গ : পুৰুষ	DCS0313825 ফটো উপলব্ধ
202 নাম : ছিৰাজ উদ্দিন পিতাৰ নাম: জয়নাল আবদিন ঘৰ নং : ১৭০ বয়স : 28 লিঙ্গ : পুৰুষ	DCS0313858 ফটো উপলব্ধ	# 203 নাম : গুলেছা বেগম স্বামীৰ নাম: মো মিৰাজ উদ্দিন ঘৰ নং : 170 বয়স : 28 লিঙ্গ : মহিলা	CBD0723171 ফটো উপলব্ধ	204 নাম : জমিলা বেগম পিতাৰ নাম: জয়নাল আবদিন ঘৰ নং : ১৭০ বয়স : 26 লিঙ্গ : মহিলা	DCS0544312 ফটো উপলব্ধ
205 নাম : ইনসান উদ্দিন পিতাৰ নাম: জেনাল আবদিন ঘৰ নং : ১৭০ বয়স : 23 লিঙ্গ : পুৰুষ	DCS2002681 ফটো উপলব্ধ	206 নাম : নাজমিন বেগম স্বামীৰ নাম: ইনচান উদ্দিন ঘৰ নং : 170 বয়স : 19 লিঙ্গ : মহিলা	DUU0209999 ফটো উপলব্ধ	207 নাম : মিনাৰা বেগম স্বামীৰ নাম: ইনছ আলী ঘৰ নং : ১৭১ বয়স : 37 লিঙ্গ : মহিলা	DCS4539791 ফটো উপলব্ধ
208 নাম : চাহিদা বেগম স্বামীৰ নাম: গিয়াছ উদ্দিন ঘৰ নং : ১৭১ বয়স : 26 লিঙ্গ : মহিলা	DCS0541607 ফটো উপলব্ধ	209 নাম : মুছলিম উদ্দিন পিতাৰ নাম: আবু চুফিয়ান ঘৰ নং : ১৭১গ বয়স : 40 লিঙ্গ : পুৰুষ	DCS4539804 ফটো উপলব্ধ	210 নাম : ফাতিমা বেগম স্বামীৰ নাম: মুছলিম উদ্দিন ঘৰ নং : 171গ বয়স : 29 লিঙ্গ : মহিলা	DCS0314666 ফটো উপলব্ধ



211 নাম : আবু চুফিয়ান পিতাৰ নাম: আমিন উদ্দিন ঘৰ নং : ১৭১ক বয়স : 85 লিঙ্গ : পুৰুষ	DCS4539768 ফটো উপলব্ধ	212 নাম : গিয়াছ উদ্দিন পিতাৰ নাম: আবু চুফিয়ান ঘৰ নং : ১৭১ক বয়স : 37 লিঙ্গ : পুৰুষ	DCS4539815 ফটো উপলব্ধ	213 নাম : ইউনুছ আলী পিতাৰ নাম: আবু চুফিয়ান ঘৰ নং : ১৭১খ বয়স : 48 লিঙ্গ : পুৰুষ	DCS4539780 ফটো উপলব্ধ
214 নাম : তজমুল আলী পিতাৰ নাম: আবু চুফিয়ান ঘৰ নং : ১৭২ বয়স : 55 লিঙ্গ : পুৰুষ	DCS4539826 ফটো উপলব্ধ	215 নাম : ছাফাইতুন নেছা স্বামীৰ নাম: তজমুল আলী ঘৰ নং : ১৭২ বয়স : 41 লিঙ্গ : মহিলা	DCS4539837 ফটো উপলব্ধ	216 নাম : শহিদ আহমেদ পিতাৰ নাম: তজমুল আলী ঘৰ নং : 172 বয়স : 22 লিঙ্গ : পুৰুষ	DUU0106427 ফটো উপলব্ধ
217 নাম : নেহাৰুন নেছা স্বামীৰ নাম: ইউছুব আলী ঘৰ নং : ১৭৩ বয়স : 37 লিঙ্গ : মহিলা	DCS4539859 ফটো উপলব্ধ	218 নাম : ইউছুব আলী পিতাৰ নাম: আবু চুফিয়ান ঘৰ নং : ১৭৩ক বয়স : 47 লিঙ্গ : পুৰুষ	DCS4539848 ফটো উপলব্ধ	219 নাম : চালে আহমেদ পিতাৰ নাম: ইউছুব আলী ঘৰ নং : 173ক বয়স : 19 লিঙ্গ : পুৰুষ	DUU0196535 ফটো উপলব্ধ
220 নাম : আক্বাছ আলী পিতাৰ নাম: হুছেইন আলী ঘৰ নং : ১৭৪ বয়স : 58 লিঙ্গ : পুৰুষ	DCS4539860 ফটো উপলব্ধ	221 নাম : তেৰাবান বেগম স্বামীৰ নাম: আক্বাছ আলী ঘৰ নং : ১৭৪ বয়স : 32 লিঙ্গ : মহিলা	CBD2668306 ফটো উপলব্ধ	222 নাম : বাজিব উদ্দিন পিতাৰ নাম: আক্বাছ আলী ঘৰ নং : ১৭৪ বয়স : 23 লিঙ্গ : পুৰুষ	DCS0526749 ফটো উপলব্ধ
223 নাম : সফিক উদ্দিন পিতাৰ নাম: আক্বাছ আলী ঘৰ নং : 174গ বয়স : 25 লিঙ্গ : পুৰুষ	DCS0544106 ফটো উপলব্ধ	224 নাম : জেৰিফা ওৱাহিদ স্বামীৰ নাম: বাজিব উদ্দিন ঘৰ নং : 174 (ঘ) বয়স : 21 লিঙ্গ : মহিলা	DUU0023549 ফটো উপলব্ধ	225 নাম : ৰফিক উদ্দিন পিতাৰ নাম: আক্বাছ আলী ঘৰ নং : 174 ক বয়স : 28 লিঙ্গ : পুৰুষ	DCS0454496 ফটো উপলব্ধ
226 নাম : ছাবিনা বেগম স্বামীৰ নাম: ৰফিক উদ্দিন ঘৰ নং : 174ক বয়স : 28 লিঙ্গ : মহিলা	DCS0549204 ফটো উপলব্ধ	227 নাম : ফাৰুক আহমেদ পিতাৰ নাম: আক্বাছ আলী ঘৰ নং : 174 খ বয়স : 33 লিঙ্গ : পুৰুষ	DCS2055507 ফটো উপলব্ধ	228 নাম : ইমৰানা বেগম স্বামীৰ নাম: ফাৰুক আহমেদ ঘৰ নং : 174 খ বয়স : 26 লিঙ্গ : মহিলা	DCS0543066 ফটো উপলব্ধ
229 নাম : ছায়েদ আলী পিতাৰ নাম: হুছেইন আলী ঘৰ নং : ১৭৫ বয়স : 71 লিঙ্গ : পুৰুষ	DCS4539893 ফটো উপলব্ধ	230 নাম : জহুৰন নেছা স্বামীৰ নাম: ছায়েদ আলী ঘৰ নং : ১৭৫ বয়স : 55 লিঙ্গ : মহিলা	DCS4539906 ফটো উপলব্ধ	231 নাম : মাজিনা বেগম স্বামীৰ নাম: ছেলিম উদ্দিন ঘৰ নং : 175 বয়স : 35 লিঙ্গ : মহিলা	DUU0079970 ফটো উপলব্ধ
232 নাম : চুলতানা বেগম স্বামীৰ নাম: মহাম্মদ জমিৰ উদ্দিন ঘৰ নং : ১৭৫ বয়স : 29 লিঙ্গ : মহিলা	DCS0454165 ফটো উপলব্ধ	233 নাম : ছেলিম উদ্দিন পিতাৰ নাম: ছায়েদ আলী ঘৰ নং : ১৭৫ বয়স : 29 লিঙ্গ : পুৰুষ	DCS0082008 ফটো উপলব্ধ	234 নাম : আলিম উদ্দিন পিতাৰ নাম: ছায়েদ আলি ঘৰ নং : 175 বয়স : 28 লিঙ্গ : পুৰুষ	DCS0618264 ফটো উপলব্ধ
235 নাম : নুৰ নেহাৰু বেগম স্বামীৰ নাম: আলিম উদ্দিন ঘৰ নং : 175 বয়স : 27 লিঙ্গ : মহিলা	DCS1548205 ফটো উপলব্ধ	236 নাম : নিজাম উদ্দিন পিতাৰ নাম: ছায়েদ আলী ঘৰ নং : ১৭৫ বয়স : 26 লিঙ্গ : পুৰুষ	DCS0536896 ফটো উপলব্ধ	237 নাম : বাহাৰ উদ্দিন পিতাৰ নাম: ছায়েদ আলী ঘৰ নং : ১৭৫ বয়স : 24 লিঙ্গ : পুৰুষ	DCS1375401 ফটো উপলব্ধ
238 নাম : আলা উদ্দিন পিতাৰ নাম: ছায়েদ আলী ঘৰ নং : ১৭৫ ছ বয়স : 43 লিঙ্গ : পুৰুষ	DCS4539917 ফটো উপলব্ধ	239 নাম : বিনা বেগম স্বামীৰ নাম: আলা উদ্দিন ঘৰ নং : ১৭৫ ছ বয়স : 39 লিঙ্গ : মহিলা	DCS0064469 ফটো উপলব্ধ	240 নাম : আমিৰ উদ্দিন পিতাৰ নাম: ছায়েদ আলী ঘৰ নং : ১৭৫গ বয়স : 35 লিঙ্গ : পুৰুষ	DCS4539928 ফটো উপলব্ধ



241	DCS4541995	ফটো উপলব্ধ	242	DCS4539939	ফটো উপলব্ধ	243	DCS4539940	ফটো উপলব্ধ
নাম : মহাম্মদ জমিৰ উদ্দিন পিতাৰ নাম: মহাম্মদ ছায়েদ আলী ঘৰ নং : ১৭৫ক বয়স : 31 লিঙ্গ : পুৰুষ			নাম : আক্কাছ আলী পিতাৰ নাম: হুছেইন আলী ঘৰ নং : ১৭৬ বয়স : 55 লিঙ্গ : পুৰুষ			নাম : বহিমা খাতুন স্বামীৰ নাম: আক্কাছ আলী ঘৰ নং : ১৭৬ বয়স : 52 লিঙ্গ : মহিলা		
244	DCS0675207	ফটো উপলব্ধ	245	DCS2014363	ফটো উপলব্ধ	246	DCS2014355	ফটো উপলব্ধ
নাম : আফচাৰা বেগম পিতাৰ নাম: আক্কাছ আলী ঘৰ নং : ১৭৬ বয়স : 26 লিঙ্গ : মহিলা			নাম : ইমৰানা বেগম পিতাৰ নাম: আক্কাছ আলী ঘৰ নং : ১৭৬ বয়স : 23 লিঙ্গ : মহিলা			নাম : বহিম উদ্দিন পিতাৰ নাম: আক্কাছ আলী ঘৰ নং : ১৭৬ বয়স : 22 লিঙ্গ : পুৰুষ		
247	DCS4539951	ফটো উপলব্ধ	248	DCS4539962	ফটো উপলব্ধ	249	DCS4542034	ফটো উপলব্ধ
নাম : মমতাজ আলী পিতাৰ নাম: হুছেইন আলী ঘৰ নং : ১৭৭ বয়স : 53 লিঙ্গ : পুৰুষ			নাম : মলিকা খাতুন স্বামীৰ নাম: মমতাজ আলী ঘৰ নং : ১৭৭ বয়স : 45 লিঙ্গ : মহিলা			নাম : কামাল উদ্দিন পিতাৰ নাম: মমতাজ আলী ঘৰ নং : ১৭৭ বয়স : 33 লিঙ্গ : পুৰুষ		
S 250	DCS0549360	ফটো উপলব্ধ	251	DUU0038851	ফটো উপলব্ধ	252	DCS4539973	ফটো উপলব্ধ
নাম : বেশমা বেগম স্বামীৰ নাম: কামাল উদ্দিন ঘৰ নং : ১৭৭ বয়স : 27 লিঙ্গ : মহিলা			নাম : সাহাব উদ্দিন পিতাৰ নাম: মমতাজ আলী ঘৰ নং : 177 বয়স : 21 লিঙ্গ : পুৰুষ			নাম : জয়নাল আবদিন পিতাৰ নাম: ছায়েদ আলী ঘৰ নং : ১৭৮ বয়স : 45 লিঙ্গ : পুৰুষ		
253	DCS4539984	ফটো উপলব্ধ	254	DUU0072785	ফটো উপলব্ধ	255	DCS4539995	ফটো উপলব্ধ
নাম : জাহানাৰা বেগম স্বামীৰ নাম: জয়নাল আবদিন ঘৰ নং : ১৭৮ বয়স : 39 লিঙ্গ : মহিলা			নাম : জাহিৰুল ইছলাম পিতাৰ নাম: জয়নাল আবদিন ঘৰ নং : 178 বয়স : 22 লিঙ্গ : পুৰুষ			নাম : জালাল উদ্দিন পিতাৰ নাম: ছায়েদ আলী ঘৰ নং : ১৭৯ বয়স : 43 লিঙ্গ : পুৰুষ		
256	DCS4540005	ফটো উপলব্ধ	S 257	DUU0106666	ফটো উপলব্ধ	258	DUU0143214	ফটো উপলব্ধ
নাম : মুছলিমা খাতুন স্বামীৰ নাম: জালাল উদ্দিন ঘৰ নং : ১৭৯ বয়স : 34 লিঙ্গ : মহিলা			নাম : নাজমা খাতুন স্বামীৰ নাম: আব্দুল হাচিম ঘৰ নং : 179 বয়স : 23 লিঙ্গ : মহিলা			নাম : মইনুল হক পিতাৰ নাম: জালাল উদ্দিন ঘৰ নং : 179 (ক) বয়স : 21 লিঙ্গ : পুৰুষ		
259	DCS4540016	ফটো উপলব্ধ	260	DCS4540027	ফটো উপলব্ধ	261	DCS0087387	ফটো উপলব্ধ
নাম : মনচুৰ আলী পিতাৰ নাম: ছায়েদ আলী ঘৰ নং : ১৮০ বয়স : 65 লিঙ্গ : পুৰুষ			নাম : ফৰিদা খাতুন স্বামীৰ নাম: মনচুৰ আলী ঘৰ নং : ১৮০ বয়স : 55 লিঙ্গ : মহিলা			নাম : শ্বৰিফ উদ্দিন পিতাৰ নাম: মনচুৰ আলী ঘৰ নং : ১৮০ বয়স : 33 লিঙ্গ : পুৰুষ		
262	DCS2056102	ফটো উপলব্ধ	263	DCS0356170	ফটো উপলব্ধ	264	DCS1773134	ফটো উপলব্ধ
নাম : আৰিফ উদ্দিন পিতাৰ নাম: মনচুৰ আলী ঘৰ নং : 180 বয়স : 30 লিঙ্গ : পুৰুষ			নাম : বুশনা বেগম স্বামীৰ নাম: আৰিফ উদ্দিন ঘৰ নং : ১৮০ বয়স : 29 লিঙ্গ : মহিলা			নাম : জেচমিনা বেগম স্বামীৰ নাম: শ্বৰিফ উদ্দিন ঘৰ নং : ১৮০ বয়স : 27 লিঙ্গ : মহিলা		
# 265	DCS0545996	ফটো উপলব্ধ	266	DCS4540038	ফটো উপলব্ধ	267	DCS2055847	ফটো উপলব্ধ
নাম : চোহানা বেগম স্বামীৰ নাম: বাবোল আহমেদ ঘৰ নং : 180 বয়স : 25 লিঙ্গ : মহিলা			নাম : হাফিজ উদ্দিন পিতাৰ নাম: মনচুৰ আলী ঘৰ নং : 180খ বয়স : 38 লিঙ্গ : পুৰুষ			নাম : আকলিমা বেগম স্বামীৰ নাম: হাফিজ উদ্দিন ঘৰ নং : 180খ বয়স : 31 লিঙ্গ : মহিলা		
268	DCS0666149	ফটো উপলব্ধ	269	DCS1383991	ফটো উপলব্ধ	270	DCS0632760	ফটো উপলব্ধ
নাম : বাৰ্জিব উদ্দিন পিতাৰ নাম: মনচুৰ আলী ঘৰ নং : ১৮০ঘ বয়স : 26 লিঙ্গ : পুৰুষ			নাম : নাৰ্গিছ চুলতানা স্বামীৰ নাম: বাৰ্জিব উদ্দিন ঘৰ নং : ১৮০ঘ বয়স : 24 লিঙ্গ : মহিলা			নাম : আব্দুল্লা আহমেদ পিতাৰ নাম: মনচুৰ আলী ঘৰ নং : ১৮০ঙ বয়স : 25 লিঙ্গ : পুৰুষ		



# 271 নাম : আৰিনা বেগম স্বামীৰ নাম: আব্দুল্লা আহমেদ ঘৰ নং : ১৮০৬ বয়স : 23 লিঙ্গ : মহিলা	DCS1383777 ফটো উপলব্ধ	272 নাম : ফৰিজ উদ্দিন পিতাৰ নাম: মনচুৰ আলী ঘৰ নং : ১৮১ বয়স : 41 লিঙ্গ : পুৰুষ	DCS4540050 ফটো উপলব্ধ	273 নাম : জাহিদা খাতুন স্বামীৰ নাম: ফৰিজ উদ্দিন ঘৰ নং : ১৮১ বয়স : 36 লিঙ্গ : মহিলা	DCS4540061 ফটো উপলব্ধ
274 নাম : নাজিম উদ্দিন পিতাৰ নাম: আলী আহমেদ ঘৰ নং : ১৮২ বয়স : 50 লিঙ্গ : পুৰুষ	DCS4540072 ফটো উপলব্ধ	275 নাম : বুকীয়া বেগম স্বামীৰ নাম: নাজিম উদ্দিন ঘৰ নং : ১৮২ বয়স : 44 লিঙ্গ : মহিলা	DCS4540083 ফটো উপলব্ধ	276 নাম : বোবুল আলম পিতাৰ নাম: নাজিম উদ্দিন ঘৰ নং : ১৮২ বয়স : 33 লিঙ্গ : মহিলা	DCS2056055 ফটো উপলব্ধ
277 নাম : বুজেল আলম পিতাৰ নাম: নাজিম উদ্দিন ঘৰ নং : 182 বয়স : 31 লিঙ্গ : পুৰুষ	DCS2056066 ফটো উপলব্ধ	278 নাম : মানিক উদ্দিন পিতাৰ নাম: নাজিম উদ্দিন ঘৰ নং : 182 বয়স : 20 লিঙ্গ : পুৰুষ	DUU0064089 ফটো উপলব্ধ	279 নাম : হাজিৰা খাতুন স্বামীৰ নাম: আলী আহমেদ ঘৰ নং : ১৮৩ বয়স : 65 লিঙ্গ : মহিলা	DCS4540094 ফটো উপলব্ধ
280 নাম : হাবিজ উদ্দিন পিতাৰ নাম: আলী আহমেদ ঘৰ নং : ১৮৩ বয়স : 44 লিঙ্গ : পুৰুষ	DCS4540107 ফটো উপলব্ধ	281 নাম : আকলিমা বেগম স্বামীৰ নাম: হাবিজ উদ্দিন ঘৰ নং : ১৮৩ বয়স : 37 লিঙ্গ : মহিলা	DCS4540118 ফটো উপলব্ধ	S 282 নাম : হাচিনা বেগম স্বামীৰ নাম: ইছলাম উদ্দিন ঘৰ নং : ১৮৩ বয়স : 36 লিঙ্গ : মহিলা	DCS4541917 ফটো উপলব্ধ
# 283 নাম : ছাহিদা খাতুন স্বামীৰ নাম: ইছলাম উদ্দিন ঘৰ নং : ১৮৩ বয়স : 30 লিঙ্গ : মহিলা	DCS0323865 ফটো উপলব্ধ	# 284 নাম : আলোহা বেগম পিতাৰ নাম: আলী আহমেদ ঘৰ নং : ১৮৩ বয়স : 27 লিঙ্গ : মহিলা	DCS0541326 ফটো উপলব্ধ	285 নাম : শুকুৰ আলী পিতাৰ নাম: হাতেম আলী ঘৰ নং : ১৮৪ বয়স : 64 লিঙ্গ : পুৰুষ	DCS4540129 ফটো উপলব্ধ
# 286 নাম : জাহেৰ বান বিবি স্বামীৰ নাম: শুকুৰ আলী ঘৰ নং : ১৮৪ বয়স : 55 লিঙ্গ : মহিলা	DCS4540130 ফটো উপলব্ধ	287 নাম : তাহিৰ আলী পিতাৰ নাম: শুকুৰ আলী আলী ঘৰ নং : ১৮৪ বয়স : 34 লিঙ্গ : পুৰুষ	DCS4541542 ফটো উপলব্ধ	# 288 নাম : হাসিম আলী পিতাৰ নাম: শুকুৰ আলী ঘৰ নং : ১৮৪ বয়স : 31 লিঙ্গ : পুৰুষ	DCS0090837 ফটো উপলব্ধ
289 নাম : মুবাৰক আলী পিতাৰ নাম: শুকুৰ আলী ঘৰ নং : ১৮৪ বয়স : 31 লিঙ্গ : পুৰুষ	DCS0161083 ফটো উপলব্ধ	290 নাম : মজিদা বেগম স্বামীৰ নাম: হাসিম আলী ঘৰ নং : ১৮৪ বয়স : 27 লিঙ্গ : মহিলা	DCS0146944 ফটো উপলব্ধ	# 291 নাম : মাজিৰা খাতুন স্বামীৰ নাম: তাহিৰ আলী ঘৰ নং : ১৮৪ বয়স : 28 লিঙ্গ : মহিলা	DCS0541300 ফটো উপলব্ধ
292 নাম : বোকীয়া বেগম পিতাৰ নাম: হাতেম আলী ঘৰ নং : ১৮৫ক বয়স : 58 লিঙ্গ : মহিলা	DCS0455519 ফটো উপলব্ধ	293 নাম : খুদেজা বেগম স্বামীৰ নাম: কাশেম আলী ঘৰ নং : ১৮৫ বয়স : 56 লিঙ্গ : মহিলা	DCS4540152 ফটো উপলব্ধ	294 নাম : জহিৰুল ইছলাম পিতাৰ নাম: কাশেম আলী ঘৰ নং : ১৮৫ক বয়স : 33 লিঙ্গ : পুৰুষ	DCS4541575 ফটো উপলব্ধ
295 নাম : বাহিমা বেগম স্বামীৰ নাম: জহিৰুল ইছলাম ঘৰ নং : ১৮৫ বয়স : 32 লিঙ্গ : মহিলা	DCS0145912 ফটো উপলব্ধ	296 নাম : আব্দুল আলী পিতাৰ নাম: কাশেম আলী ঘৰ নং : ১৮৫ক বয়স : 43 লিঙ্গ : পুৰুষ	DCS4540163 ফটো উপলব্ধ	297 নাম : খয়ৰুন নেছা স্বামীৰ নাম: আব্দুল আলী ঘৰ নং : ১৮৫ক বয়স : 33 লিঙ্গ : মহিলা	DCS4540378 ফটো উপলব্ধ
# 298 নাম : জমিলা খাতুন স্বামীৰ নাম: হুছেন ঠিকাদাৰ ঘৰ নং : ১৮৬ বয়স : 70 লিঙ্গ : মহিলা	DCS4540174 ফটো উপলব্ধ	# 299 নাম : জবেদা বেগম পিতাৰ নাম: হুছেন ঠিকাদাৰ ঘৰ নং : ১৮৬ বয়স : 33 লিঙ্গ : মহিলা	DCS4540196 ফটো উপলব্ধ	300 নাম : হালিমা বেগম পিতাৰ নাম: হুছেন ঠিকাদাৰ ঘৰ নং : ১৮৬ বয়স : 39 লিঙ্গ : মহিলা	DCS4540209 ফটো উপলব্ধ



301 নাম : ছমিৰ উদ্দিন পিতাৰ নাম: ছছেন ঠিকাদাৰ ঘৰ নং : ১৮৬ বয়স : 37 লিঙ্গ : পুৰুষ	DCS4540185 ফটো উপলব্ধ	302 নাম : ছাহিদা বেগম স্বামীৰ নাম: চামিৰ উদ্দিন ঘৰ নং : ১৮৬ বয়স : 29 লিঙ্গ : মহিলা	DCS0092965 ফটো উপলব্ধ	303 নাম : মইন উদ্দিন পিতাৰ নাম: আব্দুল জলিল ঘৰ নং : ১৮৭ বয়স : 56 লিঙ্গ : পুৰুষ	DCS4540210 ফটো উপলব্ধ
304 নাম : তছলিমা বেগম স্বামীৰ নাম: মইন উদ্দিন ঘৰ নং : ১৮৭ বয়স : 36 লিঙ্গ : মহিলা	DCS4541699 ফটো উপলব্ধ	305 নাম : আব্দুল জব্বাৰ পিতাৰ নাম: আব্দুল জলিল ঘৰ নং : ১৮৮ বয়স : 52 লিঙ্গ : পুৰুষ	DCS4540232 ফটো উপলব্ধ	306 নাম : আছাবুন নেছা স্বামীৰ নাম: আব্দুল জব্বাৰ ঘৰ নং : ১৮৮ বয়স : 40 লিঙ্গ : মহিলা	DCS4540243 ফটো উপলব্ধ
307 নাম : নজমা বেগম স্বামীৰ নাম: আব্দুৰ ৰহিম ঘৰ নং : ১৮৮ বয়স : 37 লিঙ্গ : মহিলা	DCS2055701 ফটো উপলব্ধ	308 নাম : আসিকুৰ ৰহমান পিতাৰ নাম: আব্দুল জব্বাৰ ঘৰ নং : ১৮৮ বয়স : 26 লিঙ্গ : পুৰুষ	DCS0533570 ফটো উপলব্ধ	309 নাম : আব্দুৰ ৰহিম পিতাৰ নাম: আব্দুল জলিল ঘৰ নং : ১৮৮ বয়স : 40 লিঙ্গ : পুৰুষ	DCS4540254 ফটো উপলব্ধ
# 310 নাম : আছম তুন নেছা স্বামীৰ নাম: আবু তাহেৰ ঘৰ নং : ১৮৯ বয়স : 55 লিঙ্গ : মহিলা	DCS4540276 ফটো উপলব্ধ	311 নাম : আৰিফ উদ্দিন পিতাৰ নাম: আবু তাহেৰ ঘৰ নং : ১৮৯ বয়স : 35 লিঙ্গ : পুৰুষ	DCS4541962 ফটো উপলব্ধ	312 নাম : তাহেৰা বেগম পিতাৰ নাম: মৃত আবু তাহেৰ ঘৰ নং : ১৮৯ বয়স : 29 লিঙ্গ : মহিলা	DCS0542589 ফটো উপলব্ধ
313 নাম : ফৰিদা বেগম স্বামীৰ নাম: আৰিফ উদ্দিন ঘৰ নং : ১৮৯ বয়স : 27 লিঙ্গ : মহিলা	DCS0541805 ফটো উপলব্ধ	314 নাম : মুজিবুৰ ৰহমান পিতাৰ নাম: মৃত আব্দুল জলিল ঘৰ নং : ১৯৩ বয়স : 48 লিঙ্গ : পুৰুষ	DCS4540389 ফটো উপলব্ধ	315 নাম : বুছনা বেগম স্বামীৰ নাম: মাজিবুৰ ৰহমান ঘৰ নং : ১৯৩ বয়স : 43 লিঙ্গ : মহিলা	DCS4540367 ফটো উপলব্ধ
316 নাম : আব্দুল চুবুৰ পিতাৰ নাম: আব্দুল জলিল ঘৰ নং : ১৯৪ বয়স : 44 লিঙ্গ : পুৰুষ	DCS4540414 ফটো উপলব্ধ	317 নাম : ৰাহেনা বেগম স্বামীৰ নাম: আব্দুল চুবুৰ ঘৰ নং : ১৯৪ বয়স : 36 লিঙ্গ : মহিলা	DCS4540390 ফটো উপলব্ধ	318 নাম : ছাবিৰ আহমেদ পিতাৰ নাম: আব্দুল চুবুৰ ঘৰ নং : 194 বয়স : 19 লিঙ্গ : পুৰুষ	DUU0125575 ফটো উপলব্ধ
319 নাম : ছিদ্দিক আলী পিতাৰ নাম: ময়ূৰ আলী ঘৰ নং : ১৯৫ বয়স : 76 লিঙ্গ : পুৰুষ	DCS4540425 ফটো উপলব্ধ	320 নাম : ছামচুন নেছা স্বামীৰ নাম: ছিদ্দিক আলী ঘৰ নং : ১৯৫ বয়স : 57 লিঙ্গ : মহিলা	DCS4540436 ফটো উপলব্ধ	321 নাম : নজমা বেগম স্বামীৰ নাম: আৰিফ উদ্দিন ঘৰ নং : ১৯৫ বয়স : 38 লিঙ্গ : মহিলা	DCS2055472 ফটো উপলব্ধ
S 322 নাম : ময়না বেগম পিতাৰ নাম: ছিদ্দিক আলী ঘৰ নং : ১৯৫ বয়স : 80 লিঙ্গ : মহিলা	DCS0100909 ফটো উপলব্ধ	323 নাম : আৰিফ উদ্দিন পিতাৰ নাম: ছিদ্দিক আলী ঘৰ নং : ১৯৫ বয়স : 36 লিঙ্গ : পুৰুষ	DCS4540469 ফটো উপলব্ধ	324 নাম : শৰিফ উদ্দিন পিতাৰ নাম: ছিদ্দিক আলী ঘৰ নং : 195 খ বয়স : 25 লিঙ্গ : পুৰুষ	DCS0532101 ফটো উপলব্ধ
325 নাম : নজৰানা বেগম স্বামীৰ নাম: শৰিফ উদ্দিন ঘৰ নং : 195 খ বয়স : 23 লিঙ্গ : মহিলা	DCS1594001 ফটো উপলব্ধ	326 নাম : বাকিৰ উদ্দিন পিতাৰ নাম: ছিদ্দিক আলী ঘৰ নং : ১৯৬ বয়স : 45 লিঙ্গ : পুৰুষ	DCS4540470 ফটো উপলব্ধ	327 নাম : বুকিয়া বেগম স্বামীৰ নাম: বাকিৰ উদ্দিন ঘৰ নং : ১৯৬ বয়স : 38 লিঙ্গ : মহিলা	DCS4540481 ফটো উপলব্ধ
328 নাম : তামান্না বলবুল পিতাৰ নাম: বাকিৰ উদ্দিন ঘৰ নং : 196 বয়স : 20 লিঙ্গ : মহিলা	DUU0128587 ফটো উপলব্ধ	329 নাম : আচমা খাতুন স্বামীৰ নাম: আব্দুল মন্নান ঘৰ নং : ১৯৭ বয়স : 67 লিঙ্গ : মহিলা	DCS4540516 ফটো উপলব্ধ	# 330 নাম : আব্দুল মন্নান পিতাৰ নাম: ময়ূৰ আলী ঘৰ নং : ১৯৭ বয়স : 69 লিঙ্গ : পুৰুষ	DCS4540492 ফটো উপলব্ধ



331	DCS4540527	ফটো উপলব্ধ	332	DCS4540549	ফটো উপলব্ধ	# 333	DCS0525170	ফটো উপলব্ধ
নাম : শূফিক আহমেদ পিতাৰ নাম: আব্দুল মন্নান ঘৰ নং : ১৯৭ বয়স : 37 লিঙ্গ : পুৰুষ			নাম : হাজিৰা বেগম স্বামীৰ নাম: ৰফিক আহমেদ ঘৰ নং : ১৯৭ বয়স : 35 লিঙ্গ : মহিলা			নাম : ছিদ্দিকা বেগম স্বামীৰ নাম: শূফিক আহমেদ ঘৰ নং : ১৯৭ বয়স : 25 লিঙ্গ : মহিলা		
334	DCS4540538	ফটো উপলব্ধ	335	DCS4540505	ফটো উপলব্ধ	336	DCS0672170	ফটো উপলব্ধ
নাম : মোঃ ৰফিক আহমেদ পিতাৰ নাম: মোঃ আব্দুল মন্নান ঘৰ নং : ১৯৭ক বয়স : 41 লিঙ্গ : পুৰুষ			নাম : নূৰ আহমেদ পিতাৰ নাম: আব্দুল মন্নান ঘৰ নং : ১৯৭খ বয়স : 36 লিঙ্গ : পুৰুষ			নাম : আবিদা বেগম স্বামীৰ নাম: নূৰ আহমেদ ঘৰ নং : ১৯৭খ বয়স : 25 লিঙ্গ : মহিলা		
# 337	DCS4540561	ফটো উপলব্ধ	338	DCS4540594	ফটো উপলব্ধ	339	DCS4542170	ফটো উপলব্ধ
নাম : নূৰ খাতুন স্বামীৰ নাম: মুজাম্মিল আলী ঘৰ নং : ১৯৮ বয়স : 62 লিঙ্গ : মহিলা			নাম : মহাম্মদ ছালে আহমেদ পিতাৰ নাম: মহাম্মদ মুজাম্মিল আলী ঘৰ নং : ১৯৮ বয়স : 37 লিঙ্গ : পুৰুষ			নাম : ছালেহা বেগম স্বামীৰ নাম: ৰৌশন আহমেদ ঘৰ নং : ১৯৮ বয়স : 33 লিঙ্গ : মহিলা		
340	DCS0160960	ফটো উপলব্ধ	341	DCS4540583	ফটো উপলব্ধ	# 342	DCS0457549	ফটো উপলব্ধ
নাম : মাশুক আহমেদ পিতাৰ নাম: মুজাম্মিল আলী ঘৰ নং : ১৯৮ বয়স : 27 লিঙ্গ : পুৰুষ			নাম : ফিৰদৌছ আহমেদ পিতাৰ নাম: মুজাম্মিল আলী ঘৰ নং : ১৯৮ক বয়স : 37 লিঙ্গ : পুৰুষ			নাম : জাহ্মিন চুলতানা স্বামীৰ নাম: ফিৰদৌছ আহমেদ ঘৰ নং : ১৯৮ক বয়স : 32 লিঙ্গ : মহিলা		
343	DCS4540572	ফটো উপলব্ধ	344	DCS4540607	ফটো উপলব্ধ	345	DCS4540618	ফটো উপলব্ধ
নাম : ৰৌশন আহমেদ পিতাৰ নাম: মুজাম্মিল আলী ঘৰ নং : ১৯৮খ বয়স : 38 লিঙ্গ : পুৰুষ			নাম : জালাল উদ্দিন পিতাৰ নাম: আব্দুল জলিল ঘৰ নং : ১৯৯ বয়স : 55 লিঙ্গ : পুৰুষ			নাম : সুফিয়া খাতুন স্বামীৰ নাম: জালাল উদ্দিন ঘৰ নং : ১৯৯ বয়স : 49 লিঙ্গ : মহিলা		
346	DUU0142604	ফটো উপলব্ধ	347	DCS4540629	ফটো উপলব্ধ	348	DCS4540630	ফটো উপলব্ধ
নাম : ছাইদল ইছলাম পিতাৰ নাম: জালাল উদ্দিন ঘৰ নং : 199 (ক) বয়স : 23 লিঙ্গ : পুৰুষ			নাম : জয়নাল আবদিন পিতাৰ নাম: আব্দুল আলী ঘৰ নং : ২০০ বয়স : 59 লিঙ্গ : পুৰুষ			নাম : ৰাবিয়া খাতুন স্বামীৰ নাম: জয়নাল আবদিন ঘৰ নং : ২০০ বয়স : 59 লিঙ্গ : মহিলা		
# 349	DCS2056135	ফটো উপলব্ধ	350	DCS0107649	ফটো উপলব্ধ	351	DCS0336099	ফটো উপলব্ধ
নাম : জাইফৰ আলী পিতাৰ নাম: জয়নাল আবদিন ঘৰ নং : ২০০ বয়স : 35 লিঙ্গ : পুৰুষ			নাম : বাহাৰ উদ্দিন পিতাৰ নাম: জয়নাল আবদিন ঘৰ নং : ২০০ বয়স : 31 লিঙ্গ : পুৰুষ			নাম : ইনতাজ আলী পিতাৰ নাম: জয়নাল আবদিন ঘৰ নং : ২০০ বয়স : 29 লিঙ্গ : পুৰুষ		
352	DCS0351551	ফটো উপলব্ধ	353	DCS6264444	ফটো উপলব্ধ	354	DCS4540641	ফটো উপলব্ধ
নাম : আব্দুল কুদ্দুছ পিতাৰ নাম: জইনাল আবদিন ঘৰ নং : ২০০ বয়স : 27 লিঙ্গ : পুৰুষ			নাম : মেৰিনা বেগম স্বামীৰ নাম: জাইফৰ আলী ঘৰ নং : 200 বয়স : 22 লিঙ্গ : মহিলা			নাম : আজগৰ আলী পিতাৰ নাম: জয়নাল আবদিন ঘৰ নং : ২০০ক বয়স : 39 লিঙ্গ : পুৰুষ		
#2 355	DCS2055881	ফটো উপলব্ধ	356	DCS4540652	ফটো উপলব্ধ	# 357	DCS2055870	ফটো উপলব্ধ
নাম : আবিদা বেগম স্বামীৰ নাম: আজগৰ আলী ঘৰ নং : ২০০ক বয়স : 31 লিঙ্গ : মহিলা			নাম : আনফৰ আলী পিতাৰ নাম: জয়নাল আবদিন ঘৰ নং : ২০০ক বয়স : 36 লিঙ্গ : পুৰুষ			নাম : ইয়ছমিনা বেগম স্বামীৰ নাম: আনফৰ আলী ঘৰ নং : ২০০খ বয়স : 30 লিঙ্গ : মহিলা		
358	DCS4540663	ফটো উপলব্ধ	359	DCS4540674	ফটো উপলব্ধ	360	DCS1457712	ফটো উপলব্ধ
নাম : কয়দ বান স্বামীৰ নাম: আব্দুল জলিল ঘৰ নং : ২০১ বয়স : 75 লিঙ্গ : মহিলা			নাম : জামাল উদ্দিন পিতাৰ নাম: আব্দুল জলিল ঘৰ নং : 201 বয়স : 36 লিঙ্গ : পুৰুষ			নাম : জিলিকা বেগম মাতৃৰ নাম: কুলচুমা বেগম ঘৰ নং : ২০১ বয়স : 34 লিঙ্গ : মহিলা		



361 নাম : বিহমদীন সিং পিতাৰ নাম: জামা সিং ঘৰ নং : ২০১ বয়স : 27 লিঙ্গ : পুৰুষ	DCS0536193 ফটো উপলব্ধ	362 নাম : কফিল উদ্দিন পিতাৰ নাম: সমিৰ উদ্দিন ঘৰ নং : 201 বয়স : 22 লিঙ্গ : পুৰুষ	DUU0036467 ফটো উপলব্ধ	363 নাম : ছায়না বেগম স্বামীৰ নাম: জামাল উদ্দিন ঘৰ নং : ২০১ক বয়স : 35 লিঙ্গ : মহিলা	DCS4542181 ফটো উপলব্ধ
# 364 নাম : ছালেমা বেগম পিতাৰ নাম: আব্দুল জলিল ঘৰ নং : 201 (চ) বয়স : 42 লিঙ্গ : মহিলা	DCS2055858 ফটো উপলব্ধ	# 365 নাম : আমিৰ লক্ষৰ পিতাৰ নাম: ছিৰাজ লক্ষৰ ঘৰ নং : 201 (চ) বয়স : 28 লিঙ্গ : পুৰুষ	DCS0336818 ফটো উপলব্ধ	366 নাম : কুলচুমা বেগম পিতাৰ নাম: আব্দুল জলিল ঘৰ নং : ২০১ গ বয়স : 55 লিঙ্গ : মহিলা	DCS0108167 ফটো উপলব্ধ
367 নাম : বিনা বেগম পিতাৰ নাম: জামা সিং ঘৰ নং : ২০১ গ বয়স : 33 লিঙ্গ : মহিলা	DCS1603513 ফটো উপলব্ধ	368 নাম : বিকৰম সিং পিতাৰ নাম: জইমা সিং ঘৰ নং : ২০১ ঘ বয়স : 39 লিঙ্গ : পুৰুষ	DCS0336776 ফটো উপলব্ধ	369 নাম : বামু সিং পিতাৰ নাম: জইমা সিং ঘৰ নং : ২০১ ঘ বয়স : 31 লিঙ্গ : পুৰুষ	DCS0336669 ফটো উপলব্ধ
370 নাম : ফাতিমা বেগম পিতাৰ নাম: আব্দুল জলিল ঘৰ নং : ২০১খ বয়স : 40 লিঙ্গ : মহিলা	DCS2055869 ফটো উপলব্ধ	371 নাম : ফাৰুক আহমেদ পিতাৰ নাম: ফয়জৰ বহমান ঘৰ নং : 201 (খ) বয়স : 25 লিঙ্গ : পুৰুষ	DCS0673202 ফটো উপলব্ধ	372 নাম : সমিৰ উদ্দিন পিতাৰ নাম: আব্দুল জলিল ঘৰ নং : ২০১ক বয়স : 45 লিঙ্গ : পুৰুষ	DCS4540685 ফটো উপলব্ধ
373 নাম : মিৰিজা বেগম স্বামীৰ নাম: সমিৰ উদ্দিন ঘৰ নং : ২০১ক বয়স : 38 লিঙ্গ : মহিলা	DCS4540696 ফটো উপলব্ধ	374 নাম : হাবিজ আলী পিতাৰ নাম: মইন উদ্দিন ঘৰ নং : ২০২ বয়স : 65 লিঙ্গ : পুৰুষ	DCS4540709 ফটো উপলব্ধ	375 নাম : অজুফা খাতুন স্বামীৰ নাম: হাবিজ আলী ঘৰ নং : ২০২ বয়স : 53 লিঙ্গ : মহিলা	DCS4540710 ফটো উপলব্ধ
# 376 নাম : পাৰবিনা বেগম স্বামীৰ নাম: খাইবুল ইছলাম ঘৰ নং : 202 বয়স : 32 লিঙ্গ : মহিলা	CBD4543242 ফটো উপলব্ধ	377 নাম : হাজিৰা খাতুন স্বামীৰ নাম: বহাবুল ইছলাম ঘৰ নং : ২০২ বয়স : 27 লিঙ্গ : মহিলা	DCS0648972 ফটো উপলব্ধ	378 নাম : বাহাবুল ইছলাম পিতাৰ নাম: হাবিজ আলী ঘৰ নং : ২০২ বয়স : 26 লিঙ্গ : পুৰুষ	DCS0536359 ফটো উপলব্ধ
379 নাম : খাইবুল ইছলাম পিতাৰ নাম: হাবিজ আলী ঘৰ নং : ২০২ক বয়স : 42 লিঙ্গ : পুৰুষ	DCS4540721 ফটো উপলব্ধ	380 নাম : আব্দুল মন্নান লক্ষৰ পিতাৰ নাম: কাৰী ইলিয়াছ আলী ঘৰ নং : ২০৩ বয়স : 66 লিঙ্গ : পুৰুষ	DCS4540732 ফটো উপলব্ধ	381 নাম : ফিৰজ আহমেদ পিতাৰ নাম: আব্দুল মন্নান ঘৰ নং : ২০৩ বয়স : 42 লিঙ্গ : পুৰুষ	DCS4540754 ফটো উপলব্ধ
382 নাম : এলিজা বেগম লক্ষৰ স্বামীৰ নাম: ফয়াজ আহমেদ লক্ষৰ ঘৰ নং : 203 খ বয়স : 27 লিঙ্গ : মহিলা	DCS0483099 ফটো উপলব্ধ	383 নাম : ফয়াজ আহমেদ লক্ষৰ পিতাৰ নাম: আব্দুল মন্নান লক্ষৰ ঘৰ নং : ২০৩ (খ) বয়স : 34 লিঙ্গ : পুৰুষ	DCS4541633 ফটো উপলব্ধ	384 নাম : জাহমিনা বেগম স্বামীৰ নাম: ফিৰোজ আহমেদ ঘৰ নং : 203 (ক) বয়স : 35 লিঙ্গ : মহিলা	DCS0109835 ফটো উপলব্ধ
# 385 নাম : লুতফুৰ বহমান লক্ষৰ পিতাৰ নাম: কাৰী ইলিয়াছ ঘৰ নং : ২০৫ বয়স : 55 লিঙ্গ : পুৰুষ	DCS4540798 ফটো উপলব্ধ	386 নাম : জাইদুল ইছলাম লক্ষৰ পিতাৰ নাম: লুতফুৰ বহমান লক্ষৰ ঘৰ নং : ২০৫ বয়স : 37 লিঙ্গ : পুৰুষ	DCS2056011 ফটো উপলব্ধ	387 নাম : মহম্মদ জিয়াবুৰবহমান লক্ষৰ পিতাৰ নাম: মহম্মদ লুতফুৰ বহমান লক্ষৰ ঘৰ নং : 205 বয়স : 34 লিঙ্গ : পুৰুষ	DUU0080044 ফটো উপলব্ধ
388 নাম : মিজাজুল ইছলাম লক্ষৰ পিতাৰ নাম: লুতফুৰ বহমান লক্ষৰ ঘৰ নং : ২০৫ বয়স : 31 লিঙ্গ : পুৰুষ	DCS2055994 ফটো উপলব্ধ	389 নাম : ইমাদ আহমেদ লক্ষৰ পিতাৰ নাম: লুতফুৰ বহমান লক্ষৰ ঘৰ নং : ২০৫ বয়স : 27 লিঙ্গ : পুৰুষ	DCS0352831 ফটো উপলব্ধ	390 নাম : জামিল আহমেদ লক্ষৰ পিতাৰ নাম: লুতফুৰ বহমান লক্ষৰ ঘৰ নং : ২০৫ বয়স : 26 লিঙ্গ : পুৰুষ	DCS0352492 ফটো উপলব্ধ



# 391 নাম : লাবিনা বেগম স্বামীৰ নাম: মিজাজুল ইছলাম লক্ষৰ ঘৰ নং : 205 বয়স : 27 লিঙ্গ : মহিলা	DCS0328740 ফটো উপলব্ধ	392 নাম : মাজিদা বেগম স্বামীৰ নাম: ইমাদ আহমেদ লক্ষৰ ঘৰ নং : 205 বয়স : 23 লিঙ্গ : মহিলা	DCS0527523 ফটো উপলব্ধ	393 নাম : আফৰুজা বেগম স্বামীৰ নাম: জিয়াবুৰ বহমান লক্ষৰ ঘৰ নং : 205খ বয়স : 30 লিঙ্গ : মহিলা	DCS0338228 ফটো উপলব্ধ
394 নাম : খলিল আহমেদ লক্ষৰ পিতাৰ নাম: কাৰী ইলিয়াছ আলী লক্ষৰ ঘৰ নং : 206 বয়স : 65 লিঙ্গ : পুৰুষ	DCS4540812 ফটো উপলব্ধ	395 নাম : বায়েছা খাতুন স্বামীৰ নাম: খলিল আহমেদ ঘৰ নং : 206 বয়স : 60 লিঙ্গ : মহিলা	DCS4540823 ফটো উপলব্ধ	396 নাম : আফতাব উদ্দিন লক্ষৰ পিতাৰ নাম: খলিল আহমেদ লক্ষৰ ঘৰ নং : 206 বয়স : 39 লিঙ্গ : পুৰুষ	DCS4540834 ফটো উপলব্ধ
397 নাম : হাফিজ উদ্দিন লক্ষৰ পিতাৰ নাম: খলিল আহমেদ ঘৰ নং : 206 বয়স : 34 লিঙ্গ : পুৰুষ	DCS4542125 ফটো উপলব্ধ	S 398 নাম : জমীলা বেগম স্বামীৰ নাম: আফতাব উদ্দিন লক্ষৰ ঘৰ নং : 206 বয়স : 80 লিঙ্গ : মহিলা	DCS0338558 ফটো উপলব্ধ	399 নাম : তাজ উদ্দিন লক্ষৰ পিতাৰ নাম: খলিল আহমেদ লক্ষৰ ঘৰ নং : 206 বয়স : 27 লিঙ্গ : পুৰুষ	DCS0160804 ফটো উপলব্ধ
400 নাম : শাহিদা বেগম স্বামীৰ নাম: আফতাব উদ্দিন লক্ষৰ ঘৰ নং : 206(ক) বয়স : 30 লিঙ্গ : মহিলা	CBD0086579 ফটো উপলব্ধ	401 নাম : আব্দুল কাদিৰ লক্ষৰ পিতাৰ নাম: কাৰী ইলিয়াছ ঘৰ নং : 209 বয়স : 75 লিঙ্গ : পুৰুষ	DCS4540845 ফটো উপলব্ধ	402 নাম : ছায়াৰা খাতুন স্বামীৰ নাম: আব্দুল কাদিৰ ঘৰ নং : 209 বয়স : 73 লিঙ্গ : মহিলা	DCS4540856 ফটো উপলব্ধ
403 নাম : আজিম উদ্দিন লক্ষৰ পিতাৰ নাম: আব্দুল কাদিৰ লক্ষৰ ঘৰ নং : 209 বয়স : 38 লিঙ্গ : পুৰুষ	DCS4540889 ফটো উপলব্ধ	404 নাম : বেগমিনা বেগম স্বামীৰ নাম: আছাব উদ্দিন লক্ষৰ ঘৰ নং : 209 বয়স : 35 লিঙ্গ : মহিলা	DCS0545624 ফটো উপলব্ধ	# 405 নাম : হুছনাৰা বেগম স্বামীৰ নাম: আলিম উদ্দিন ঘৰ নং : 209 বয়স : 32 লিঙ্গ : মহিলা	DCS0339168 ফটো উপলব্ধ
406 নাম : আৰিফ উদ্দিন লক্ষৰ পিতাৰ নাম: আব্দুল কাদিৰ লক্ষৰ ঘৰ নং : 209 বয়স : 31 লিঙ্গ : পুৰুষ	DCS4542023 ফটো উপলব্ধ	# 407 নাম : ফাৰজানা বেগম স্বামীৰ নাম: আজিম উদ্দিন লক্ষৰ ঘৰ নং : 207 বয়স : 22 লিঙ্গ : মহিলা	DCS6249155 ফটো উপলব্ধ	408 নাম : আলিম উদ্দিন লক্ষৰ পিতাৰ নাম: আব্দুল কাদিৰ লক্ষৰ ঘৰ নং : 209ক বয়স : 46 লিঙ্গ : পুৰুষ	DCS4540867 ফটো উপলব্ধ
409 নাম : আছাব উদ্দিন লক্ষৰ পিতাৰ নাম: আব্দুল কাদিৰ লক্ষৰ ঘৰ নং : 209খ বয়স : 45 লিঙ্গ : পুৰুষ	DCS4540878 ফটো উপলব্ধ	410 নাম : নুৰুল ইছলাম লক্ষৰ পিতাৰ নাম: কাৰী ইলিয়াছ লক্ষৰ ঘৰ নং : 208 বয়স : 64 লিঙ্গ : পুৰুষ	DCS4540903 ফটো উপলব্ধ	# 411 নাম : কৰিমা বেগম লক্ষৰ স্বামীৰ নাম: নুৰুল ইছলাম লক্ষৰ ঘৰ নং : 208 বয়স : 62 লিঙ্গ : মহিলা	DCS4540914 ফটো উপলব্ধ
412 নাম : ইকবাল আহমেদ লক্ষৰ পিতাৰ নাম: নুৰুল ইছলাম লক্ষৰ ঘৰ নং : 208 বয়স : 48 লিঙ্গ : পুৰুষ	DCS0587469 ফটো উপলব্ধ	413 নাম : বুকিয়া বেগম স্বামীৰ নাম: ইকবাল আহমেদ লক্ষৰ ঘৰ নং : 208 বয়স : 32 লিঙ্গ : মহিলা	CBD0001161 ফটো উপলব্ধ	# 414 নাম : ইমৰান আহমেদ লক্ষৰ পিতাৰ নাম: নুৰুল ইছলাম লক্ষৰ ঘৰ নং : 208 বয়স : 30 লিঙ্গ : পুৰুষ	DCS0113977 ফটো উপলব্ধ
415 নাম : আতাউৰ বহমান লক্ষৰ পিতাৰ নাম: কাৰী ইলিয়াছ আলী লক্ষৰ ঘৰ নং : 210 বয়স : 66 লিঙ্গ : পুৰুষ	DCS4540958 ফটো উপলব্ধ	416 নাম : হুছনাৰা বেগম লক্ষৰ স্বামীৰ নাম: আতাউৰ বহমান লক্ষৰ ঘৰ নং : 210 বয়স : 50 লিঙ্গ : মহিলা	DCS4540969 ফটো উপলব্ধ	417 নাম : স্বৰফৰাজ আলিম লক্ষৰ পিতাৰ নাম: আতাউৰ বহমান লক্ষৰ ঘৰ নং : 210 বয়স : 22 লিঙ্গ : পুৰুষ	DCS1664887 ফটো উপলব্ধ
418 নাম : ফয়জুল ইছলাম পিতাৰ নাম: কাৰী ইলিয়াছ আলী ঘৰ নং : 211 বয়স : 67 লিঙ্গ : পুৰুষ	DCS4540970 ফটো উপলব্ধ	419 নাম : সবজান বিবি স্বামীৰ নাম: ফয়জুল ইছলাম ঘৰ নং : 211 বয়স : 58 লিঙ্গ : মহিলা	DCS4540981 ফটো উপলব্ধ	# 420 নাম : মাজিদা বেগম স্বামীৰ নাম: ছাবিৰ আহমেদ ঘৰ নং : 211 বয়স : 28 লিঙ্গ : মহিলা	DCS0342477 ফটো উপলব্ধ



421	DCS2055609	ফটো উপলব্ধ	422	DCS4540992	ফটো উপলব্ধ	423	DCS4541008	ফটো উপলব্ধ
নাম : শাহিদা বেগম স্বামীৰ নাম : বশিদ আহমেদ ঘৰ নং : ২১১ক বয়স : 33 লিঙ্গ : মহিলা			নাম : বশিদ আহমেদ লক্ষৰ পিতাৰ নাম : ফয়জুল ইছলাম লক্ষৰ ঘৰ নং : ২১১ক বয়স : 40 লিঙ্গ : পুৰুষ			নাম : মহাম্মদ চাবিৰ আহমেদ পিতাৰ নাম : মহাম্মদ ফয়জুল ইছলাম ঘৰ নং : ২১১খ বয়স : 40 লিঙ্গ : পুৰুষ		
424	DCS4541019	ফটো উপলব্ধ	# 425	DCS4541020	ফটো উপলব্ধ	426	DCS4541586	ফটো উপলব্ধ
নাম : হবিবুৰ বহমান পিতাৰ নাম : আব্দুল হেকিম ঘৰ নং : ২১২ বয়স : 57 লিঙ্গ : পুৰুষ			নাম : আলকুমা বেগম স্বামীৰ নাম : হবিবুৰ বহমান ঘৰ নং : ২১২ বয়স : 50 লিঙ্গ : মহিলা			নাম : মহাম্মদ জিয়াউৰ বহমান পিতাৰ নাম : আব্দুল হেকিম ঘৰ নং : ২১২ বয়স : 38 লিঙ্গ : পুৰুষ		
427	DCS0540807	ফটো উপলব্ধ	# 428	DCS6276950	ফটো উপলব্ধ	# 429	DCS4541042	ফটো উপলব্ধ
নাম : নজমুল আলম পিতাৰ নাম : হবিবুৰ বহমান ঘৰ নং : ২১২ বয়স : 26 লিঙ্গ : পুৰুষ			নাম : মহিদুল আলম পিতাৰ নাম : হবিবুৰ বহমান ঘৰ নং : ২১২ বয়স : 22 লিঙ্গ : পুৰুষ			নাম : মোহাম্মদ এবাদুৰ বহমান পিতাৰ নাম : আব্দুল হেকিম ঘৰ নং : ২১৩ বয়স : 40 লিঙ্গ : পুৰুষ		
# 430	DCS4541031	ফটো উপলব্ধ	431	DCS0118919	ফটো উপলব্ধ	# 432	DCS0538314	ফটো উপলব্ধ
নাম : আজিজুৰ বহমান পিতাৰ নাম : আব্দুল হেকিম ঘৰ নং : ২১৩ বয়স : 39 লিঙ্গ : পুৰুষ			নাম : পাৰবিনা বেগম স্বামীৰ নাম : আজিজুৰ বহমান ঘৰ নং : ২১৩ বয়স : 35 লিঙ্গ : মহিলা			নাম : আফৰুজা বেগম স্বামীৰ নাম : মোহাম্মদ এবাদুৰ বহমান ঘৰ নং : ২১৩ ক বয়স : 28 লিঙ্গ : মহিলা		
433	DCS4541064	ফটো উপলব্ধ	434	DCS6260095	ফটো উপলব্ধ	# 435	DCS0160663	ফটো উপলব্ধ
নাম : ফাতাবুন নেছা স্বামীৰ নাম : আব্দুল ছাত্তাৰ ঘৰ নং : ২১৪ বয়স : 52 লিঙ্গ : মহিলা			নাম : বুৰহান উদ্দীন পিতাৰ নাম : আব্দুল সত্তাৰ ঘৰ নং : ২১৪ বয়স : 21 লিঙ্গ : পুৰুষ			নাম : বুসনা বেগম পিতাৰ নাম : আব্দুল ছাত্তাৰ ঘৰ নং : ২১৪ ক বয়স : 29 লিঙ্গ : মহিলা		
436	DCS4541075	ফটো উপলব্ধ	437	DCS4541086	ফটো উপলব্ধ	438	DCS0545764	ফটো উপলব্ধ
নাম : আব্দুল কৰিম পিতাৰ নাম : ওবাজিদ আলী ঘৰ নং : ২১৫ বয়স : 59 লিঙ্গ : পুৰুষ			নাম : বিলাতুন নেছা স্বামীৰ নাম : আব্দুল কৰিম ঘৰ নং : ২১৫ বয়স : 48 লিঙ্গ : মহিলা			নাম : বত্ৰা বেগম পিতাৰ নাম : আব্দুল কৰিম ঘৰ নং : ২১৫ বয়স : 28 লিঙ্গ : মহিলা		
439	DCS1804541	ফটো উপলব্ধ	440	DCS4541097	ফটো উপলব্ধ	441	DCS4541100	ফটো উপলব্ধ
নাম : বিয়াজ উদ্দিন পিতাৰ নাম : আব্দুল কৰিম ঘৰ নং : ২১৫ বয়স : 24 লিঙ্গ : পুৰুষ			নাম : আব্দুল নূৰ পিতাৰ নাম : ওবাজিদ আলী ঘৰ নং : ২১৬ বয়স : 69 লিঙ্গ : পুৰুষ			নাম : মনৰা বেগম স্বামীৰ নাম : আব্দুল নূৰ ঘৰ নং : ২১৬ বয়স : 55 লিঙ্গ : মহিলা		
# 442	DCS0545822	ফটো উপলব্ধ	443	DCS1676519	ফটো উপলব্ধ	444	DCS6260087	ফটো উপলব্ধ
নাম : আফছানা বেগম স্বামীৰ নাম : আলতাৰ হুছেইন ঘৰ নং : ২১৬ বয়স : 30 লিঙ্গ : মহিলা			নাম : ইকবাল হুছেইন পিতাৰ নাম : আব্দুল নূৰ ঘৰ নং : ২১৬ বয়স : 25 লিঙ্গ : পুৰুষ			নাম : চুৰাইয়া বেগম পিতাৰ নাম : আব্দুল নূৰ ঘৰ নং : ২১৬ বয়স : 21 লিঙ্গ : মহিলা		
445	DCS4541984	ফটো উপলব্ধ	446	DCS4541133	ফটো উপলব্ধ	447	DCS4541111	ফটো উপলব্ধ
নাম : আলতাৰ হুছেইন পিতাৰ নাম : আব্দুল নূৰ ঘৰ নং : ২১৬ক বয়স : 31 লিঙ্গ : পুৰুষ			নাম : ফয়জুৰ বহমান পিতাৰ নাম : আক্কাছ আলী ঘৰ নং : ২১৭ বয়স : 55 লিঙ্গ : পুৰুষ			নাম : মহিবুৰ বহমান পিতাৰ নাম : আক্কাছ আলী ঘৰ নং : ২১৭ বয়স : 49 লিঙ্গ : পুৰুষ		
448	DCS4541144	ফটো উপলব্ধ	# 449	DCS4541155	ফটো উপলব্ধ	450	DCS0122556	ফটো উপলব্ধ
নাম : মুজিবুৰ বহমান পিতাৰ নাম : আক্কাছ আলী ঘৰ নং : ২১৭ বয়স : 42 লিঙ্গ : পুৰুষ			নাম : ইত্তাজ আলী পিতাৰ নাম : আক্কাছ আলী ঘৰ নং : ২১৭ বয়স : 36 লিঙ্গ : পুৰুষ			নাম : ইমৰান হুছেইন পিতাৰ নাম : আক্কাছ আলী ঘৰ নং : ২১৭ বয়স : 28 লিঙ্গ : পুৰুষ		



451 নাম : ফৰহানা বেগম স্বামীৰ নাম: ইস্তাজ আলী ঘৰ নং : ২১৭ বয়স : 27 লিঙ্গ : মহিলা	DCS0122499 ফটো উপলব্ধ	452 নাম : নূৰন নেহাৰ স্বামীৰ নাম: মাহিবুৰ বহমান ঘৰ নং : 217(খ) বয়স : 39 লিঙ্গ : মহিলা	DCS4541122 ফটো উপলব্ধ	453 নাম : আজিদা খাতুন স্বামীৰ নাম: ইমৰান হুছেইন ঘৰ নং : 217(ক) বয়স : 22 লিঙ্গ : মহিলা	DUU0142588 ফটো উপলব্ধ
# 454 নাম : জয়নাল আব্দিন পিতাৰ নাম: চান্দ মিয়া ঘৰ নং : ২১৮ বয়স : 65 লিঙ্গ : পুৰুষ	DCS4541166 ফটো উপলব্ধ	455 নাম : শ্বাকিব আহমেদ পিতাৰ নাম: জয়নাল আব্দিন ঘৰ নং : ২১৮ বয়স : 27 লিঙ্গ : পুৰুষ	DCS0160903 ফটো উপলব্ধ	456 নাম : বেজিয়া চোলতানা স্বামীৰ নাম: ফাৰদ উদ্দিন আহমেদ ঘৰ নং : 218 ক বয়স : 27 লিঙ্গ : মহিলা	DCS0538009 ফটো উপলব্ধ
457 নাম : আব্দুল মতিন লক্ষৰ পিতাৰ নাম: কাৰী ইলিয়াছ আলী লক্ষৰ ঘৰ নং : ২১৯ বয়স : 72 লিঙ্গ : পুৰুষ	DCS4541188 ফটো উপলব্ধ	# 458 নাম : ছইফা খাতুন স্বামীৰ নাম: আব্দুল মতিন লক্ষৰ ঘৰ নং : ২১৯ বয়স : 72 লিঙ্গ : মহিলা	DCS4541199 ফটো উপলব্ধ	459 নাম : ছালেহ আহমেদ লক্ষৰ পিতাৰ নাম: আব্দুল মতিন লক্ষৰ ঘৰ নং : ২১৯ বয়স : 48 লিঙ্গ : পুৰুষ	DCS4541202 ফটো উপলব্ধ
460 নাম : কবিৰআহমেদ লক্ষৰ পিতাৰ নাম: আব্দুল মতিন লক্ষৰ ঘৰ নং : ২১৯ বয়স : 39 লিঙ্গ : পুৰুষ	DCS4541655 ফটো উপলব্ধ	461 নাম : শ্বামিমা চুলতানা স্বামীৰ নাম: ছালেহ আহমেদ লক্ষৰ ঘৰ নং : ২১৯ বয়স : 32 লিঙ্গ : মহিলা	CBD0038679 ফটো উপলব্ধ	462 নাম : মুৰশিদা বেগম স্বামীৰ নাম: কবিৰ আহমেদ লক্ষৰ ঘৰ নং : ২১৯ বয়স : 24 লিঙ্গ : মহিলা	DCS1552470 ফটো উপলব্ধ
# 463 নাম : শ্বাহিদা বেগম স্বামীৰ নাম: শ্বাহিদ আহমেদ লক্ষৰ ঘৰ নং : ২১৯ক বয়স : 41 লিঙ্গ : মহিলা	DCS4542169 ফটো উপলব্ধ	464 নাম : রাহিদা খানম স্বামীৰ নাম: ফাৰুক আহমেদ লক্ষৰ ঘৰ নং : 219খ বয়স : 32 লিঙ্গ : মহিলা	DCS2055518 ফটো উপলব্ধ	465 নাম : শ্বাহিদ আহমেদ লক্ষৰ পিতাৰ নাম: আব্দুল মতিন লক্ষৰ ঘৰ নং : ২১৯ক বয়স : 55 লিঙ্গ : পুৰুষ	DCS4541213 ফটো উপলব্ধ
466 নাম : ফাৰুকআহমেদ লক্ষৰ পিতাৰ নাম: আব্দুল মতিন লক্ষৰ ঘৰ নং : ২১৯খ বয়স : 51 লিঙ্গ : পুৰুষ	DCS4541224 ফটো উপলব্ধ	467 নাম : লতফুৰ বহমান পিতাৰ নাম: আক্কাছ আলী ঘৰ নং : ২২০ বয়স : 49 লিঙ্গ : পুৰুষ	DCS4541235 ফটো উপলব্ধ	# 468 নাম : বাবিয়া খাতুন স্বামীৰ নাম: লুতফুৰ বহমান ঘৰ নং : ২২০ বয়স : 37 লিঙ্গ : মহিলা	DCS4541246 ফটো উপলব্ধ
469 নাম : হুছেইন আহমেদ পিতাৰ নাম: মুজফৰ আলী ঘৰ নং : ২২১ বয়স : 45 লিঙ্গ : পুৰুষ	DCS4541257 ফটো উপলব্ধ	470 নাম : ছালেমা বেগম স্বামীৰ নাম: হুছেইন আহমেদ ঘৰ নং : ২২১ বয়স : 37 লিঙ্গ : মহিলা	DCS4541268 ফটো উপলব্ধ	471 নাম : আলি আহমেদ লক্ষৰ পিতাৰ নাম: কাৰী ইলিয়াছ আলী লক্ষৰ ঘৰ নং : ২২২ বয়স : 54 লিঙ্গ : পুৰুষ	DCS4541279 ফটো উপলব্ধ
# 472 নাম : মমতাজ বেগম স্বামীৰ নাম: আলি আহমেদ লক্ষৰ ঘৰ নং : ২২২ বয়স : 42 লিঙ্গ : মহিলা	DCS4541280 ফটো উপলব্ধ	473 নাম : বিজৱান আহমেদ লক্ষৰ পিতাৰ নাম: আলী আহমেদ লক্ষৰ ঘৰ নং : ২২২ বয়স : 22 লিঙ্গ : পুৰুষ	DCS1663376 ফটো উপলব্ধ	R 474 নাম : মেহদুল ইছলাম পিতাৰ নাম: হুছেইন আহমেদ ঘৰ নং : ২২২ বয়স : 21 লিঙ্গ : পুৰুষ	DUU0165910 ফটো উপলব্ধ
475 নাম : মেহদুল ইছলাম পিতাৰ নাম: হুছেইন আহমেদ ঘৰ নং : 222 খণ্ড নং: 16 বয়স : 20 লিঙ্গ : পুৰুষ	DUU0155960 ফটো উপলব্ধ	476 নাম : গুলে আহমেদ পিতাৰ নাম: মুজফৰ আলী ঘৰ নং : ২২৩ বয়স : 45 লিঙ্গ : পুৰুষ	DCS4541315 ফটো উপলব্ধ	477 নাম : ৰাছমিনা বেগম স্বামীৰ নাম: গুলে আহমেদ ঘৰ নং : 223 বয়স : 32 লিঙ্গ : মহিলা	DCS0349118 ফটো উপলব্ধ
478 নাম : বিবল ইছলাম পিতাৰ নাম: আলী আহমেদ ঘৰ নং : 223 বয়স : 21 লিঙ্গ : পুৰুষ	DUU0041657 ফটো উপলব্ধ	479 নাম : আলী আহমেদ পিতাৰ নাম: মুজফৰ আলী ঘৰ নং : ২২৫ বয়স : 56 লিঙ্গ : পুৰুষ	DCS4541348 ফটো উপলব্ধ	480 নাম : আছাবুন নেছা স্বামীৰ নাম: মঃ আলী আহমেদ ঘৰ নং : ২২৫ বয়স : 48 লিঙ্গ : মহিলা	DCS4541359 ফটো উপলব্ধ



481 নাম : বাজল ইছলাম পিতাৰ নাম: আলী আহমেদ ঘৰ নং : ২২৫ বয়স : 32 লিঙ্গ : পুৰুষ	DCS4542090 ফটো উপলব্ধ	# 482 নাম : আলা উদ্দিন পিতাৰ নাম: মুজাফৰ আলী ঘৰ নং : ২২৬ বয়স : 61 লিঙ্গ : পুৰুষ	DCS4541360 ফটো উপলব্ধ	# 483 নাম : কৰিমা খাতুন স্বামীৰ নাম: আলী উদ্দিন ঘৰ নং : ২২৬ বয়স : 55 লিঙ্গ : মহিলা	DCS4541371 ফটো উপলব্ধ
484 নাম : মনজুমা বেগম স্বামীৰ নাম: মহম্মদ জিয়াউল হক লক্ষৰ ঘৰ নং : ২২৬ বয়স : 30 লিঙ্গ : মহিলা	DCS0128538 ফটো উপলব্ধ	485 নাম : ইনামুল হক লক্ষৰ পিতাৰ নাম: আলী উদ্দিন ঘৰ নং : ২২৬ বয়স : 22 লিঙ্গ : পুৰুষ	DCS1874775 ফটো উপলব্ধ	486 নাম : মো জিয়াউল হক লক্ষৰ পিতাৰ নাম: আলী উদ্দিন ঘৰ নং : ২২৬ক বয়স : 43 লিঙ্গ : পুৰুষ	DCS4541382 ফটো উপলব্ধ
# 487 নাম : চুলেমা খাতুন স্বামীৰ নাম: মত ইয়াচিন আলী ঘৰ নং : 227 বয়স : 80 লিঙ্গ : মহিলা	DUU0127621 ফটো উপলব্ধ	# 488 নাম : বফিকুৰ বহমান পিতাৰ নাম: ইয়াচিন আলী ঘৰ নং : ২২৭ বয়স : 55 লিঙ্গ : পুৰুষ	DCS4541406 ফটো উপলব্ধ	# 489 নাম : দিলাৰা বেগম মজুমদাৰ স্বামীৰ নাম: বফিকুৰ বহমান ঘৰ নং : ২২৭ বয়স : 38 লিঙ্গ : মহিলা	DCS4541417 ফটো উপলব্ধ
490 নাম : ফাৰিহা বহমান পিতাৰ নাম: বফিকুৰ বহমান ঘৰ নং : 227 বয়স : 19 লিঙ্গ : মহিলা	DUU0218990 ফটো উপলব্ধ	# 491 নাম : হুছেইন আহমেদ পিতাৰ নাম: ইউচুফ আলী ঘৰ নং : ২২৯ বয়স : 39 লিঙ্গ : পুৰুষ	DCS4541451 ফটো উপলব্ধ	492 নাম : আলিমা বেগম স্বামীৰ নাম: হুছেইন আহমেদ ঘৰ নং : ২২৯ বয়স : 30 লিঙ্গ : মহিলা	DCS2055687 ফটো উপলব্ধ
493 নাম : হাছন আহমেদ পিতাৰ নাম: ইছুব আলী ঘৰ নং : ২২৯ক বয়স : 37 লিঙ্গ : পুৰুষ	DCS4541462 ফটো উপলব্ধ	494 নাম : মইফুল নেছা স্বামীৰ নাম: হাছন আহমেদ ঘৰ নং : ২২৯ক বয়স : 33 লিঙ্গ : মহিলা	DCS4541473 ফটো উপলব্ধ	495 নাম : মো চেলিম আহমেদ পিতাৰ নাম: মো হাছন আহমেদ ঘৰ নং : 229ক বয়স : 21 লিঙ্গ : পুৰুষ	DUU0165928 ফটো উপলব্ধ
# 496 নাম : স্বফিকুৰ বহমান পিতাৰ নাম: ছিদ্দিক আলী ঘৰ নং : ২৩০ বয়স : 61 লিঙ্গ : পুৰুষ	DCS0352708 ফটো উপলব্ধ	# 497 নাম : জেছমিনা বেগম স্বামীৰ নাম: স্বফিকুৰ বহমান ঘৰ নং : ২৩০ বয়স : 50 লিঙ্গ : মহিলা	DCS0352716 ফটো উপলব্ধ	498 নাম : চুলতান ওৱাচিম ছিদ্দিকী পিতাৰ নাম: স্বফিকুৰ বহমান ঘৰ নং : ২৩০ বয়স : 27 লিঙ্গ : পুৰুষ	DCS0353086 ফটো উপলব্ধ
# 499 নাম : চুলতান ওৱাৰিশ্ব ছিদ্দিক পিতাৰ নাম: স্বফিকুৰ বহমান ঘৰ নং : ২৩১ বয়স : 26 লিঙ্গ : পুৰুষ	DCS0356121 ফটো উপলব্ধ	500 নাম : জয়গুন নিচা স্বামীৰ নাম: সাহাব উদ্দিন ঘৰ নং : ২৩২ বয়স : 31 লিঙ্গ : মহিলা	DCS0660324 ফটো উপলব্ধ	501 নাম : নাজিম উদ্দিন পিতাৰ নাম: ছফিকুৰ বহমান ঘৰ নং : 233 বয়স : 37 লিঙ্গ : পুৰুষ	DCS4537897 ফটো উপলব্ধ
502 নাম : ৰোস্তানা বেগম স্বামীৰ নাম: নাজিম উদ্দিন ঘৰ নং : 233 বয়স : 30 লিঙ্গ : মহিলা	DCS0268219 ফটো উপলব্ধ	S 503 নাম : মিৰাজ আলী পিতাৰ নাম: আলী হুছেইন ঘৰ নং : ২৩৬ বয়স : 25 লিঙ্গ : পুৰুষ	DCS0538181 ফটো উপলব্ধ	504 নাম : মোচিম আকুৰাম পিতাৰ নাম: নুৰুল ইছলাম ঘৰ নং : 237 বয়স : 26 লিঙ্গ : পুৰুষ	DCS0536888 ফটো উপলব্ধ
505 নাম : ওৱাচিম আকুৰাম পিতাৰ নাম: নুৰুল ইছলাম ঘৰ নং : 238 বয়স : 22 লিঙ্গ : পুৰুষ	DCS1441724 ফটো উপলব্ধ	506 নাম : মো. আবুল হুছেইন পিতাৰ নাম: ইছমাইল আলী ঘৰ নং : 240 বয়স : 40 লিঙ্গ : পুৰুষ	DTK1667318 ফটো উপলব্ধ	507 নাম : নাজমিনা বেগম চৌধুৰী স্বামীৰ নাম: আবুল হুছেইন ঘৰ নং : 240 বয়স : 37 লিঙ্গ : মহিলা	DTK1667329 ফটো উপলব্ধ
508 নাম : ফিৰদুছ আহমেদ লক্ষৰ পিতাৰ নাম: বদৰ উদ্দিন লক্ষৰ ঘৰ নং : ২৪২ বয়স : 48 লিঙ্গ : পুৰুষ	DCS4538414 ফটো উপলব্ধ	509 নাম : মাজিদা বেগম বৰভূঞা স্বামীৰ নাম: ফিৰদুছ আহমেদ লক্ষৰ ঘৰ নং : ২৪২ বয়স : 43 লিঙ্গ : মহিলা	DCS4538425 ফটো উপলব্ধ	S 510 নাম : দিলাৰা হুছেইন পিতাৰ নাম: হৰিবৰ বহমান ঘৰ নং : 244 বয়স : 37 লিঙ্গ : পুৰুষ	DCS4534763 ফটো উপলব্ধ

511 নাম : আজিম উদ্দিন পিতাৰ নাম: শ্বাফিকুৰ ৰহমান ঘৰ নং : 246 বয়স : 32 লিঙ্গ : পুৰুষ	DCS2056099 ফটো উপলব্ধ	512 নাম : আবিদা বেগম লক্ষৰ স্বামীৰ নাম: আজিম উদ্দিন ঘৰ নং : 246 বয়স : 29 লিঙ্গ : মহিলা	DCS0619569 ফটো উপলব্ধ	513 নাম : চুলতান আহমেদ পিতাৰ নাম: আৰিফ উদ্দিন ঘৰ নং : 247 বয়স : 22 লিঙ্গ : পুৰুষ	DCS1673011 ফটো উপলব্ধ
514 নাম : ছালেহ আহমেদ পিতাৰ নাম: আৰিফ উদ্দিন ঘৰ নং : 248 বয়স : 29 লিঙ্গ : পুৰুষ	DCS0039487 ফটো উপলব্ধ	515 নাম : মাচুমা খাতুন স্বামীৰ নাম: ছালেহ আহমেদ ঘৰ নং : 248 বয়স : 23 লিঙ্গ : মহিলা	DCS0525394 ফটো উপলব্ধ	516 নাম : আব্দুল কাদিৰ পিতাৰ নাম: ৰইব আলী ঘৰ নং : 28৯ বয়স : 65 লিঙ্গ : পুৰুষ	DCS4541508 ফটো উপলব্ধ
517 নাম : হামিদা বেগম স্বামীৰ নাম: আব্দুল কাদিৰ ঘৰ নং : 28৯ বয়স : 60 লিঙ্গ : মহিলা	DCS4541519 ফটো উপলব্ধ	518 নাম : বুকিয়া বেগম পিতাৰ নাম: আব্দুল কাদিৰ ঘৰ নং : 28৯ বয়স : 40 লিঙ্গ : মহিলা	DCS2055789 ফটো উপলব্ধ	519 নাম : হিফজুৰ ৰহমান পিতাৰ নাম: আব্দুল কাদিৰ ঘৰ নং : 28৯ বয়স : 28 লিঙ্গ : পুৰুষ	DCS0141226 ফটো উপলব্ধ
520 নাম : তৈবুৰ ৰহমান পিতাৰ নাম: আব্দুল কাদিৰ ঘৰ নং : 28৯ বয়স : 25 লিঙ্গ : পুৰুষ	DCS0542787 ফটো উপলব্ধ	521 নাম : মঞ্জুৰ হুছেইন পিতাৰ নাম: আব্দুৰ ৰেজাক ঘৰ নং : 250 বয়স : 44 লিঙ্গ : পুৰুষ	DCS4538663 ফটো উপলব্ধ	# 522 নাম : জামাল উদ্দিন পিতাৰ নাম: সোৱাগ আলী ঘৰ নং : 252 বয়স : 34 লিঙ্গ : পুৰুষ	DCS4634688 ফটো উপলব্ধ
# 523 নাম : হাচিনা বেগম স্বামীৰ নাম: জামাল উদ্দিন ঘৰ নং : 252 বয়স : 34 লিঙ্গ : মহিলা	DCS0133736 ফটো উপলব্ধ	S 524 নাম : ইয়াছমিনা বেগম স্বামীৰ নাম: জাহিৰ উদ্দিন ঘৰ নং : 2৬৭ বয়স : 22 লিঙ্গ : মহিলা	DCS2014108 ফটো উপলব্ধ	525 নাম : মোঃ নুৰ আহমদ লক্ষৰ পিতাৰ নাম: মোঃ ৰাফিক উদ্দিন লক্ষৰ ঘৰ নং : 272গ বয়স : 22 লিঙ্গ : পুৰুষ	DCS2014124 ফটো উপলব্ধ
526 নাম : চমিৰ উদ্দিন পিতাৰ নাম: চায়েদ আলী ঘৰ নং : 275 বয়স : 35 লিঙ্গ : পুৰুষ	DCS4542001 ফটো উপলব্ধ	527 নাম : আয়েচা বেগম স্বামীৰ নাম: চমিৰ উদ্দিন ঘৰ নং : 275 বয়স : 26 লিঙ্গ : মহিলা	DCS0536961 ফটো উপলব্ধ	528 নাম : আবিদা বেগম পিতাৰ নাম: আব্দুল মন্নান ঘৰ নং : ৩০২ বয়স : 29 লিঙ্গ : মহিলা	DCS0647834 ফটো উপলব্ধ
529 নাম : ৰেজমিন চুলতানা স্বামীৰ নাম: নিজাম উদ্দিন ঘৰ নং : 335 বয়স : 33 লিঙ্গ : মহিলা	DCS6249205 ফটো উপলব্ধ	S 530 নাম : আলিম উদ্দিন পিতাৰ নাম: মহিনুল হক ঘৰ নং : ৩৪৩ক বয়স : 23 লিঙ্গ : পুৰুষ	DCS2014231 ফটো উপলব্ধ	531 নাম : ইমৰানা বেগম স্বামীৰ নাম: হাবিবুৰ ৰহমান ঘৰ নং : 369 বয়স : 21 লিঙ্গ : মহিলা	DUU0203117 ফটো উপলব্ধ
# 532 নাম : চামছুন নেহাৰ পিতাৰ নাম: সুকুৰ আলী ঘৰ নং : ৩৭৬ বয়স : 30 লিঙ্গ : মহিলা	DCS1842350 ফটো উপলব্ধ	S 533 নাম : তাজ উদ্দিন পটওয়ারি পিতাৰ নাম: সফি উল্লাহ পটওয়ারি ঘৰ নং : 389 বয়স : 27 লিঙ্গ : পুৰুষ	DCS6316558 ফটো উপলব্ধ	S 534 নাম : জামাল উদ্দিন আহমেদ পিতাৰ নাম: মফিজ উদ্দিন আহমেদ ঘৰ নং : 396 (খ) বয়স : 48 লিঙ্গ : পুৰুষ	DCS4639592 ফটো উপলব্ধ
S 535 নাম : মাৰজিনা বেগম স্বামীৰ নাম: জামাল উদ্দিন আহমেদ ঘৰ নং : 396 (খ) বয়স : 34 লিঙ্গ : মহিলা	DCS4641503 ফটো উপলব্ধ	S 536 নাম : ৰফিকুল আলম আহমেদ পিতাৰ নাম: মফিজ উদ্দিন আহমেদ ঘৰ নং : 396 (ক) বয়স : 47 লিঙ্গ : পুৰুষ	DCS4639581 ফটো উপলব্ধ	S 537 নাম : আনোৱাৰা বেগম স্বামীৰ নাম: ৰফিকুল আলম আহমেদ ঘৰ নং : 396 (ক) বয়স : 37 লিঙ্গ : মহিলা	DCS4639627 ফটো উপলব্ধ
S 538 নাম : ওৱাহিদা বেগম স্বামীৰ নাম: ইমৰান হুছেইন ঘৰ নং : ৪০১ বয়স : 27 লিঙ্গ : মহিলা	DCS0633826 ফটো উপলব্ধ	# 539 নাম : হেনা বেগম মজুমদাৰ স্বামীৰ নাম: বৰহান উদ্দিন লক্ষৰ ঘৰ নং : 413 বয়স : 38 লিঙ্গ : মহিলা	DCS0156638 ফটো উপলব্ধ	S 540 নাম : মিনহাজ আলম লক্ষৰ পিতাৰ নাম: ফখৰ উদ্দিন লক্ষৰ ঘৰ নং : 427 খ বয়স : 24 লিঙ্গ : পুৰুষ	DCS1494236 ফটো উপলব্ধ



S 541 নাম : মেহবুব আলম পিতাৰ নাম : ফখৰ উদ্দিন লক্ষৰ ঘৰ নং : 427 বয়স : 28 লিঙ্গ : পুৰুষ	DCS0472589 ফটো উপলব্ধ	542 নাম : বিয়াজুল ইছলাম পিতাৰ নাম : আব্দুল হক ঘৰ নং : 831 বয়স : 27 লিঙ্গ : পুৰুষ	DCS0147165 ফটো উপলব্ধ	543 নাম : জমিলা বেগম স্বামীৰ নাম : আব্দুল হক ঘৰ নং : 831 বয়স : 66 লিঙ্গ : মহিলা	DCS2055438 ফটো উপলব্ধ
544 নাম : নজৰুল ইছলাম পিতাৰ নাম : আব্দুল হক ঘৰ নং : 831 বয়স : 40 লিঙ্গ : পুৰুষ	DCS2055450 ফটো উপলব্ধ	# 545 নাম : জাহ্মিনা বেগম স্বামীৰ নাম : নজৰুল ইছলাম ঘৰ নং : 831 বয়স : 36 লিঙ্গ : মহিলা	DCS2055449 ফটো উপলব্ধ	546 নাম : জবিৰ আহমেদ পিতাৰ নাম : তজমুল আলী ঘৰ নং : 523 বয়স : 23 লিঙ্গ : পুৰুষ	DCS6249270 ফটো উপলব্ধ
547 নাম : আলাচুনা বেগম পিতাৰ নাম : আব্দুল নূৰ ঘৰ নং : 538 বয়স : 45 লিঙ্গ : মহিলা	DCS0200519 ফটো উপলব্ধ	548 নাম : বেজিনা বেগম স্বামীৰ নাম : বিক্রম সিনহা ঘৰ নং : 656 বয়স : 35 লিঙ্গ : মহিলা	DCS6249130 ফটো উপলব্ধ	549 নাম : ছায়েবা বেগম স্বামীৰ নাম : বাহাৰ উদ্দিন ঘৰ নং : 810 বয়স : 27 লিঙ্গ : মহিলা	DCS0632265 ফটো উপলব্ধ
# 550 নাম : চাহাজ উদ্দিন পিতাৰ নাম : লুতফুৰ বহমান ঘৰ নং : 836 বয়স : 38 লিঙ্গ : পুৰুষ	DCS4539451 ফটো উপলব্ধ	551 নাম : নজৰুল ইছলাম পিতাৰ নাম : আহমেদ হুছেইন ঘৰ নং : 839 বয়স : 40 লিঙ্গ : পুৰুষ	DCS4539348 ফটো উপলব্ধ	E 552 নাম : মামনি বেগম স্বামীৰ নাম : নজৰুল ইছলাম ঘৰ নং : 839 বয়স : 37 লিঙ্গ : মহিলা	DCS4539359 ফটো উপলব্ধ
553 নাম : ফাৰুক আব্দুল্লাহ পিতাৰ নাম : আব্দুল হুছেইন ঘৰ নং : 850 বয়স : 34 লিঙ্গ : পুৰুষ	DCS4541611 ফটো উপলব্ধ	554 নাম : মাশুক আহমেদ লক্ষৰ পিতাৰ নাম : ফয়জুল ইছলাম ঘৰ নং : 2011 বয়স : 28 লিঙ্গ : পুৰুষ	DCS0336859 ফটো উপলব্ধ	# 555 নাম : তৈবৰ বহমান চৌধুৰী পিতাৰ নাম : আব্দুল মন্নান চৌধুৰী ঘৰ নং : 20খ বয়স : 20 লিঙ্গ : পুৰুষ	DUU0086694 ফটো উপলব্ধ
556 নাম : আছিফা শবনম পিতাৰ নাম : আশিকুৰ বহমান ঘৰ নং : ঘৰ নং-47 বয়স : 19 লিঙ্গ : মহিলা	DUU0138917 ফটো উপলব্ধ	557 নাম : নাজিমা বেগম স্বামীৰ নাম : জাহাজুৰ আহমেদ ঘৰ নং : ঘৰ নং 56ক বয়স : 35 লিঙ্গ : মহিলা	DUU0015404 ফটো উপলব্ধ	S 558 নাম : ছামিম আখতার পিতাৰ নাম : আব্দুল মালিক চৌধুৰী ঘৰ নং : ঘৰ নং-61 বয়স : 19 লিঙ্গ : মহিলা	DUU0115683 ফটো উপলব্ধ
559 নাম : তৌহীদ আলম চৌধুৰী পিতাৰ নাম : ফখৰ উদ্দিন চৌধুৰী ঘৰ নং : ঘৰ নং-70 বয়স : 19 লিঙ্গ : পুৰুষ	DUU0138925 ফটো উপলব্ধ	S 560 নাম : জাইদুল ইছলাম পিতাৰ নাম : আনাম উদ্দিন ঘৰ নং : ঘৰ নং-114 বয়স : 21 লিঙ্গ : পুৰুষ	DUU0115642 ফটো উপলব্ধ	S 561 নাম : জাকৰুল ইছলাম পিতাৰ নাম : আনাম উদ্দিন ঘৰ নং : ঘৰ নং-114 বয়স : 21 লিঙ্গ : পুৰুষ	DUU0133132 ফটো উপলব্ধ
# 562 নাম : ছাজিদা বেগম স্বামীৰ নাম : আমিৰ হুছেইন ঘৰ নং : 102 বয়স : 27 লিঙ্গ : মহিলা	DCS0395814 ফটো উপলব্ধ	563 নাম : নাজমুল উদ্দিন মাতৃৰ নাম : লাকিমা বেগম ঘৰ নং : ঘৰ নং-151 বয়স : 22 লিঙ্গ : পুৰুষ	DUU0104885 ফটো উপলব্ধ	564 নাম : ছাবিনা বেগম স্বামীৰ নাম : তাজ উদ্দিন ঘৰ নং : ঘৰ নং-163খ বয়স : 22 লিঙ্গ : মহিলা	DUU0086777 ফটো উপলব্ধ
565 নাম : মাচুমা বেগম স্বামীৰ নাম : মহম্মদ ছালে আহমেদ ঘৰ নং : 198গ বয়স : 23 লিঙ্গ : মহিলা	DUU0005892 ফটো উপলব্ধ	566 নাম : কপিল উদ্দিন আহমেদ পিতাৰ নাম : জয়নাল আবিদিন ঘৰ নং : ঘৰ নং-218 বয়স : 32 লিঙ্গ : পুৰুষ	DCS4541973 ফটো উপলব্ধ	567 নাম : নাচিৰ আহমেদ চৌধুৰী পিতাৰ নাম : ফাৰদ উদ্দিন চৌধুৰী ঘৰ নং : ঘৰ নং-239 বয়স : 41 লিঙ্গ : পুৰুষ	DCS4537091 ফটো উপলব্ধ
S 568 নাম : বুবিনা বেগম স্বামীৰ নাম : আমিৰ উদ্দিন ঘৰ নং : 102 বয়স : 23 লিঙ্গ : মহিলা	DCS1912955 ফটো উপলব্ধ	# 569 নাম : নজৰুল ইছলাম পিতাৰ নাম : আব্দুল মালিক ঘৰ নং : 10 বয়স : 37 লিঙ্গ : পুৰুষ	DCS4534898 ফটো উপলব্ধ	S2 570 নাম : ফাহৰিয়াজ আলম পিতাৰ নাম : আব্দুল বাছিত ঘৰ নং : ঘৰ নং 48 বয়স : 21 লিঙ্গ : পুৰুষ	DCS6281752 ফটো উপলব্ধ



571

DCS4436822

নাম : হালিমা বেগম  
পিতাৰ নাম : আলী আৰ্জান  
ঘৰ নং : ঘৰ নং-1180  
বয়স : 51 লিঙ্গ : মহিলা

ফটো উপলব্ধ



572	1	DUU0060061
নাম : চুলতানা বেগম স্বামীৰ নাম : চাইদুল ইছলাম ঘৰ নং : 199 বয়স : 21 লিঙ্গ : মহিলা		
ফটো উপলব্ধ		

573	1	DCS4541940
নাম : ফৰিদ উদ্দিন আহমেদ পিতাৰ নাম : জয়নাল আবদিন ঘৰ নং : 218 বয়স : 34 লিঙ্গ : পুৰুষ		
ফটো উপলব্ধ		

574	1	DCS0565234
নাম : নূৰ নেহাৰ বেগম লক্ষৰ পিতাৰ নাম : আলী আহমেদ ঘৰ নং : 206 বয়স : 26 লিঙ্গ : মহিলা		
ফটো উপলব্ধ		

575	1	DCS0546093
নাম : সাবোল আহমেদ পিতাৰ নাম : আব্দুল হাসিম ঘৰ নং : 140 বয়স : 26 লিঙ্গ : পুৰুষ		
ফটো উপলব্ধ		

576	1	DCS0604215
নাম : ইমৰানা বেগম স্বামীৰ নাম : মুবাৰক আলী ঘৰ নং : 184 বয়স : 26 লিঙ্গ : মহিলা		
ফটো উপলব্ধ		

577	1	DUU0066662
নাম : মঃ জাকাৰিয়া আহমেদ লক্ষৰ পিতাৰ নাম : শহিদ আহমেদ লক্ষৰ ঘৰ নং : 219ক বয়স : 20 লিঙ্গ : পুৰুষ		
ফটো উপলব্ধ		

578	1	DUU0264705
নাম : ছামিনা বেগম স্বামীৰ নাম : ৰাজুল ইছলাম ঘৰ নং : 225 বয়স : 20 লিঙ্গ : মহিলা		
ফটো উপলব্ধ		

579	1	DUU0264861
নাম : সুৰমনা বেগম স্বামীৰ নাম : তাজ উদ্দিন লক্ষৰ ঘৰ নং : 206 বয়স : 21 লিঙ্গ : মহিলা		
ফটো উপলব্ধ		

580	1	DUU0264838
নাম : পাৰুল চুলতানা পিতাৰ নাম : ফৰিজ উদ্দিন ঘৰ নং : 181 বয়স : 18 লিঙ্গ : মহিলা		
ফটো উপলব্ধ		

581	1	DUU0264804
নাম : ফয়াজ উদ্দিন পিতাৰ নাম : মনচুৰ আলী ঘৰ নং : 180 বয়স : 18 লিঙ্গ : পুৰুষ		
ফটো উপলব্ধ		

582	1	DUU0264796
নাম : ৰশিদ আহমেদ পিতাৰ নাম : তজমুল আলী ঘৰ নং : 172 বয়স : 19 লিঙ্গ : পুৰুষ		
ফটো উপলব্ধ		

583	1	DUU0264895
নাম : বুৰহান উদ্দিন লক্ষৰ পিতাৰ নাম : আলী আহমেদ লক্ষৰ ঘৰ নং : 222 বয়স : 18 লিঙ্গ : পুৰুষ		
ফটো উপলব্ধ		

584	1	DUU0265322
নাম : আফছাৰ হুছেইন পিতাৰ নাম : শৰিফ উদ্দিন ঘৰ নং : 135 বয়স : 19 লিঙ্গ : পুৰুষ		
ফটো উপলব্ধ		

585	1	DUU0265330
নাম : বুৰহানা বেগম স্বামীৰ নাম : বাহাৰ উদ্দিন ঘৰ নং : 200 বয়স : 20 লিঙ্গ : মহিলা		
ফটো উপলব্ধ		

586	1	DUU0265348
নাম : চোৱানা বেগম পিতাৰ নাম : মহিবুৰ ৰহমান ঘৰ নং : 217 বয়স : 18 লিঙ্গ : মহিলা		
ফটো উপলব্ধ		

587	1	DUU0265223
নাম : মাৰ্জানা বেগম পিতাৰ নাম : নূৰুল ইছলাম ঘৰ নং : 166 বয়স : 18 লিঙ্গ : মহিলা		
ফটো উপলব্ধ		

588	1	DUU0265157
নাম : স্বাহেনা বেগম পিতাৰ নাম : আব্দুল হক ঘৰ নং : 165 বয়স : 20 লিঙ্গ : মহিলা		
ফটো উপলব্ধ		

589	1	DUU0265140
নাম : ৰোমানা বেগম পিতাৰ নাম : ছামচুল হক ঘৰ নং : 154 বয়স : 18 লিঙ্গ : মহিলা		
ফটো উপলব্ধ		

590	1	DUU0265090
নাম : ফাৰিয়াজ জামাল মজুমদাৰ পিতাৰ নাম : ৰাজিব উদ্দিন মজুমদাৰ ঘৰ নং : 149 বয়স : 18 লিঙ্গ : পুৰুষ		
ফটো উপলব্ধ		

591	1	DUU0265082
নাম : শৰিফ উদ্দিন পিতাৰ নাম : আব্বাছ আলী ঘৰ নং : 174 বয়স : 18 লিঙ্গ : পুৰুষ		
ফটো উপলব্ধ		

592	1	DUU0265074
নাম : ফিৰদছা বেগম স্বামীৰ নাম : ৰোশন আহমেদ ঘৰ নং : 152 বয়স : 19 লিঙ্গ : মহিলা		
ফটো উপলব্ধ		

593	1	DUU0265405
নাম : মেহৰাজ উদ্দিন পিতাৰ নাম : মকদছ আলী ঘৰ নং : 148 বয়স : 18 লিঙ্গ : পুৰুষ		
ফটো উপলব্ধ		

594	1	DUU0265041
নাম : ৰসিদ আহমেদ পাটোৱাৰী পিতাৰ নাম : ছেলিম উদ্দিন পাটোৱাৰী ঘৰ নং : 160ক বয়স : 19 লিঙ্গ : পুৰুষ		
ফটো উপলব্ধ		

595	1	DUU0266072
নাম : আইনুল হক পিতাৰ নাম : জালাল উদ্দিন ঘৰ নং : 179 বয়স : 18 লিঙ্গ : পুৰুষ		
ফটো উপলব্ধ		

596	1	DUU0266312
নাম : আনৰা বেগম পিতাৰ নাম : আব্দুল কৰিম ঘৰ নং : 215 বয়স : 18 লিঙ্গ : মহিলা		
ফটো উপলব্ধ		

597	1	DUU0266619
নাম : চাজিদা বেগম পিতাৰ নাম : হাছন আলী ঘৰ নং : 168 বয়স : 20 লিঙ্গ : মহিলা		
ফটো উপলব্ধ		

598	1	DUU0266627
নাম : ইকৰাম হুছেইন পিতাৰ নাম : হাছন আলী ঘৰ নং : 168 বয়স : 24 লিঙ্গ : পুৰুষ		
ফটো উপলব্ধ		

599	1	DUU0267138
নাম : ইৰফান পাটোৱাৰী পিতাৰ নাম : নজৰুল ইছলাম ঘৰ নং : 839 বয়স : 19 লিঙ্গ : পুৰুষ		
ফটো উপলব্ধ		

600	1	DUU0267617
নাম : মাৰুফা বেগম পিতাৰ নাম : আলী আহমেদ ঘৰ নং : 225 বয়স : 18 লিঙ্গ : মহিলা		
ফটো উপলব্ধ		

601	1	DUU0285767
নাম : চুমাছিয়া ফিৰদছ স্বামীৰ নাম : হিফজুৰ ৰহমান ঘৰ নং : 249 বয়স : 19 লিঙ্গ : মহিলা		
ফটো উপলব্ধ		



602	1	DTK1431840
নাম : ফিৰদৌসি আকতাৰ পিতাৰ নাম : শফিক আহমেদ ঘৰ নং : 158 বয়স : 22 লিঙ্গ : মহিলা		ফটো উপলব্ধ

603	1	DCS6272413
নাম : নাজমিন চুলতানা পিতাৰ নাম : সালেহ আহমেদ ঘৰ নং : 237 বয়স : 23 লিঙ্গ : মহিলা		ফটো উপলব্ধ

#2 604	1	DCS6249494
নাম : চৈয়দা বৃহানা বেগম স্বামীৰ নাম : কপিল উদ্দিন আহমেদ ঘৰ নং : 218 বয়স : 22 লিঙ্গ : মহিলা		ফটো উপলব্ধ



## ভোটাৰৰ সাৰাংশ

## A) ভোটাৰৰ সংখ্যা

	তালিকাৰ প্ৰকাৰ	তালিকাৰ চিনাক্তকৰণ	ভোটাৰৰ সংখ্যা							
			পুৰুষ	মহিলা	৩য় লিঙ্গ	মুঠ				
I	মূল তালিকা	মূল তালিকা	বিশেষ সংশোধন, 2026 চনৰ পূৰ্বৰ 2025 চনৰ মূল তালিকাৰ লগত থকা সংযোজন সমূহ একত্ৰিতকৰন কৰা তালিকা।				300	271	0	571
II	যোগ তালিকা	পৰিপূৰক 1	বিশেষ সংক্ষিপ্ত সংশোধন, 2026				14	19	0	33
		পৰিপূৰক 2	অনবিচ্ছিন্ন সংশোধন 2026				0	0	0	0
		মুঠ					14	19	0	33
III	বিয়োজন তালিকা	পৰিপূৰক 1	বিশেষ সংক্ষিপ্ত সংশোধন, 2026				12	13	0	25
		পৰিপূৰক 2	অনবিচ্ছিন্ন সংশোধন 2026				1	0	0	1
		মুঠ					13	13	0	26
IV	লিংগ ক্ষেত্ৰত পৰিবৰ্তনৰ বাবে পাৰ্থক্য						0	0	0	0
এই সংশোধনৰ পিছত ভোটাৰ তালিকাত ভোটাৰৰ মুঠ সংখ্যা (I+II-III+IV)			301	277	0	578				

## B) শুধৰনীৰ সংখ্যা

তালিকাৰ প্ৰকাৰ	তালিকাৰ চিনাক্তকৰণ	শুধৰনীৰ সংখ্যা
পৰিপূৰক 1	বিশেষ সংক্ষিপ্ত সংশোধন, 2026	76
পৰিপূৰক 2	অনবিচ্ছিন্ন সংশোধন 2026	2
	মুঠ	78

নিৰ্বাচক পঞ্জীয়ন বিষয়াৰ স্বাক্ষৰ

E-মূত, S-স্থানান্তৰিত/ বাসস্থান পৰিবৰ্তন, R-প্ৰতিলিপি, M-নিখোজ, Q-অযোগ্য