



## ভোটাৰ তালিকা 2026 S03 অসম

বিধানসভা সমষ্টিৰ নম্বৰ, নাম আৰু সংৰক্ষণৰ স্থিতি : 62 - বিল্লাকান্দী (সাধাৰণ)		খণ্ড নং : 208																			
এই বিধানসভা সমষ্টিত কোন সংসদীয় সমষ্টিৰ অন্তৰ্গত তাৰ নম্বৰ, নাম আৰু সংৰক্ষণ স্থিতি : 10 - কাজিৰঙা (সাধাৰণ)																					
1. সংশোধনৰ বিৱৰণ																					
সংশোধনৰ বছৰ	2026	তালিকাৰ চিনাক্তকৰণ																			
ভিত্তি তাৰিখ	01-04-2026	বিশেষ সংশোধন, 2026 চনৰ পূৰ্বৰ 2025 চনৰ মূল তালিকাৰ লগত থকা সংযোজন সমূহ একত্ৰিতকৰণ কৰা তালিকা।																			
সংশোধনৰ প্ৰকাৰ	বিশেষ সংশোধন 2026																				
প্ৰকাশনৰ তাৰিখ	23-03-2026																				
2. খণ্ড আৰু ভোটগ্ৰহন কেন্দ্ৰৰ বিৱৰণ																					
খণ্ডৰ অন্তৰ্গত এলেকা সমূহৰ নম্বৰ আৰু নাম																					
1-সুতাৰপুৰ	<table border="1" style="width: 100%; border-collapse: collapse;"> <tr> <td style="width: 50%;">মূল চহৰ/গাওঁ</td> <td style="width: 50%;">: সুতাৰপুৰ</td> </tr> <tr> <td>ৱাৰ্ড নং</td> <td>:</td> </tr> <tr> <td>ডাকঘৰ</td> <td>: মোৰাঝাৰ</td> </tr> <tr> <td>পুলিচ থানা</td> <td>: মোৰাঝাৰ</td> </tr> <tr> <td>ব্লক</td> <td>: বিল্লাকান্দি (অংশ)</td> </tr> <tr> <td>ৰাজহ চক্ৰ</td> <td>: ডবকা (অংশ)</td> </tr> <tr> <td>জিলা</td> <td>: হোজাই</td> </tr> <tr> <td>পিনকোড</td> <td>: 782439</td> </tr> </table>					মূল চহৰ/গাওঁ	: সুতাৰপুৰ	ৱাৰ্ড নং	:	ডাকঘৰ	: মোৰাঝাৰ	পুলিচ থানা	: মোৰাঝাৰ	ব্লক	: বিল্লাকান্দি (অংশ)	ৰাজহ চক্ৰ	: ডবকা (অংশ)	জিলা	: হোজাই	পিনকোড	: 782439
মূল চহৰ/গাওঁ	: সুতাৰপুৰ																				
ৱাৰ্ড নং	:																				
ডাকঘৰ	: মোৰাঝাৰ																				
পুলিচ থানা	: মোৰাঝাৰ																				
ব্লক	: বিল্লাকান্দি (অংশ)																				
ৰাজহ চক্ৰ	: ডবকা (অংশ)																				
জিলা	: হোজাই																				
পিনকোড	: 782439																				
3. ভোটগ্ৰহন কেন্দ্ৰৰ বিৱৰণ																					
ভোটগ্ৰহন কেন্দ্ৰৰ নম্বৰ আৰু নাম :	ভোটগ্ৰহন কেন্দ্ৰৰ প্ৰকাৰ (পুৰুষ/মহিলা/সাধাৰণ)		সাধাৰণ																		
208 - সুতাৰপুৰ বালিকা মুক্তাৰ	খণ্ডৰ অন্তৰ্গত সহায়ক ভোটগ্ৰহন কেন্দ্ৰৰ সংখ্যা :		0																		
ভোটগ্ৰহন কেন্দ্ৰৰ ঠিকনা :																					
সুতাৰপুৰ বালিকা মুক্তাৰ, ৰুম নং ১, সুতাৰপুৰ																					
4. ভোটাৰৰ সংখ্যা																					
আৰম্ভনি ক্ৰমিক নং	শেষ ক্ৰমিক নং	মুঠ ভোটাৰ																			
		পুৰুষ	মহিলা	৩য় লিঙ্গ	মুঠ																
1	705	341	344	0	685																

নিৰ্বাচক পঞ্জীয়ন বিষয়াৰ স্বাক্ষৰ

Nazri Naksha

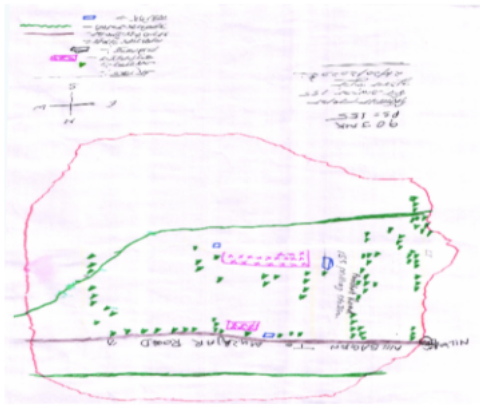

Google Map View

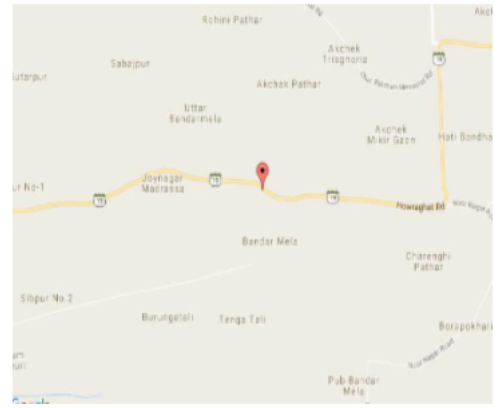

Polling Station Building Front View



ভোটগ্ৰহন কেন্দ্ৰৰ সন্মুখৰ দৃশ্য



Cad View

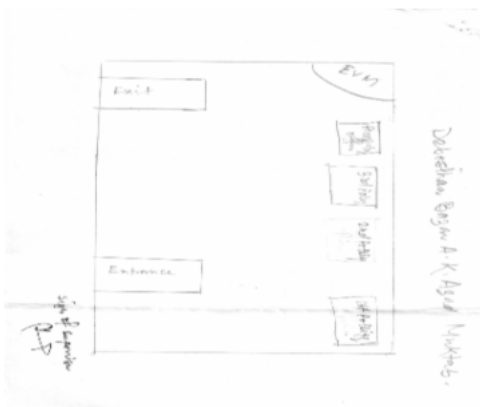

Key MAP View





1 নাম : বাহিদুল আলম পিতাৰ নাম: আনোৱাৰ হুছেইন ঘৰ নং : 19 বয়স : 19 লিঙ্গ : পুৰুষ	DUU0114561 ফটো উপলব্ধ	2 নাম : মোঃ আহমদ নাহিদ পিতাৰ নাম: ফখৰ উদ্দিন ঘৰ নং : 50 বয়স : 33 লিঙ্গ : পুৰুষ	DCS1310845 ফটো উপলব্ধ	3 নাম : চুমাইয়া ছিদ্দিকা স্বামীৰ নাম: আহমদ নাহিদ ঘৰ নং : 50 বয়স : 25 লিঙ্গ : মহিলা	DUU0168146 ফটো উপলব্ধ
4 নাম : মাৰুফ আহমেদ পিতাৰ নাম: ফকৰ উদ্দিন ঘৰ নং : 51 বয়স : 29 লিঙ্গ : পুৰুষ	DCS2095478 ফটো উপলব্ধ	5 নাম : চুৰাইয়া ছামছিয়া বহমান স্বামীৰ নাম: মাৰুফ আহমেদ ঘৰ নং : 51 বয়স : 24 লিঙ্গ : মহিলা	DUU0168211 ফটো উপলব্ধ	6 নাম : মুৰ্শিদা বেগম তালুকদাৰ স্বামীৰ নাম: জামাল উদ্দিন ঘৰ নং : ৫৭ বয়স : 29 লিঙ্গ : মহিলা	DCS0659532 ফটো উপলব্ধ
7 নাম : শামিমা বেগম স্বামীৰ নাম: চায়দুল বাবী ঘৰ নং : ১০২ বয়স : 25 লিঙ্গ : মহিলা	DCS0670695 ফটো উপলব্ধ	8 নাম : আবুল হুছেইন পিতাৰ নাম: তৈয়বুৰ বহমান ঘৰ নং : ১২৬ বয়স : 43 লিঙ্গ : পুৰুষ	DCS1308834 ফটো উপলব্ধ	9 নাম : ছৈয়দ শাহনাজ আলম পিতাৰ নাম: ছৈয়দ আব্দুল হামিদ ঘৰ নং : ১৪৩ বয়স : 25 লিঙ্গ : পুৰুষ	DCS0598581 ফটো উপলব্ধ
10 নাম : নেহাৰা বেগম স্বামীৰ নাম: আব্দুল ওৱাহিদ ঘৰ নং : ১৪৪ বয়স : 50 লিঙ্গ : মহিলা	DCS1309713 ফটো উপলব্ধ	11 নাম : ছাবিনা বেগম স্বামীৰ নাম: ইছহাক আলী ঘৰ নং : 144 বয়স : 24 লিঙ্গ : মহিলা	DUU0034330 ফটো উপলব্ধ	12 নাম : ইছহাক আলী পিতাৰ নাম: আব্দুল ওৱাহিদ ঘৰ নং : ১৪৪গ বয়স : 32 লিঙ্গ : পুৰুষ	DCS1314438 ফটো উপলব্ধ
13 নাম : ইয়াছমিন বেগম স্বামীৰ নাম: ইছমাইল আলী ঘৰ নং : ১৪৪(ক) বয়স : 29 লিঙ্গ : মহিলা	DCS0160812 ফটো উপলব্ধ	14 নাম : মহাম্মদ জাকাৰিয়া পিতাৰ নাম: আব্দুল ওৱাহিদ ঘৰ নং : ১৪৪খ বয়স : 34 লিঙ্গ : পুৰুষ	DCS1309746 ফটো উপলব্ধ	15 নাম : আছাহাব উদ্দিন পিতাৰ নাম: আব্দুল মান্নান ঘৰ নং : ১৪৮ বয়স : 46 লিঙ্গ : পুৰুষ	DCS1309939 ফটো উপলব্ধ
16 নাম : চাহাব উদ্দিন পিতাৰ নাম: আব্দুল মান্নান ঘৰ নং : ১৪৮ক বয়স : 47 লিঙ্গ : পুৰুষ	DCS1309917 ফটো উপলব্ধ	17 নাম : স্বামিমা জাফৰীন স্বামীৰ নাম: চাহাব উদ্দিন ঘৰ নং : ১৪৮ক বয়স : 42 লিঙ্গ : মহিলা	DCS1309928 ফটো উপলব্ধ	18 নাম : ছৈয়দা তাছনি ইনাছ পিতাৰ নাম: ছৈয়দ চাহাব উদ্দিন ঘৰ নং : 148 ক বয়স : 21 লিঙ্গ : মহিলা	DUU0004747 ফটো উপলব্ধ
19 নাম : ছামছুল নেছা স্বামীৰ নাম: আব্দুল হান্নান ঘৰ নং : ১৪৯ বয়স : 70 লিঙ্গ : মহিলা	DCS1309940 ফটো উপলব্ধ	20 নাম : ছাজেৰুল ইছলাম পিতাৰ নাম: আব্দুল হান্নান ঘৰ নং : ১৪৯ বয়স : 31 লিঙ্গ : পুৰুষ	DCS1314507 ফটো উপলব্ধ	21 নাম : চালমা বেগম স্বামীৰ নাম: ছৈয়দ সাজেৰুল ইছলাম ঘৰ নং : ১৪৯ বয়স : 27 লিঙ্গ : মহিলা	DCS0163451 ফটো উপলব্ধ
22 নাম : ছৈয়দ আছাৰ উদ্দিন অন্যান্য: আব্দুল নুৰ ঘৰ নং : ১৫০ বয়স : 55 লিঙ্গ : পুৰুষ	DCS1309951 ফটো উপলব্ধ	23 নাম : হুছনা বেগম স্বামীৰ নাম: ছৈয়দ আছাৰ উদ্দিন ঘৰ নং : ১৫০ বয়স : 46 লিঙ্গ : মহিলা	DCS1309962 ফটো উপলব্ধ	# 24 নাম : ছৈয়দা মিনাৰা বেগম পিতাৰ নাম: ছৈয়দ আব্দুল নুৰ ঘৰ নং : ১৫০ক বয়স : 45 লিঙ্গ : মহিলা	DCS1309984 ফটো উপলব্ধ
25 নাম : জোলেখা বেগম স্বামীৰ নাম: আলাউদ্দিন ঘৰ নং : ১৫১ বয়স : 62 লিঙ্গ : মহিলা	DCS1309995 ফটো উপলব্ধ	26 নাম : ছৈয়দা অফ চানা বেগম পিতাৰ নাম: ছৈয়দ আলা উদ্দিন ঘৰ নং : ১৫১ বয়স : 41 লিঙ্গ : মহিলা	DCS0450866 ফটো উপলব্ধ	27 নাম : মহম্মদ ছৈয়দ ফয়ছল আলম পিতাৰ নাম: ছৈয়দ আলা উদ্দিন ঘৰ নং : ১৫১ বয়স : 39 লিঙ্গ : পুৰুষ	DCS1310016 ফটো উপলব্ধ
28 নাম : মহম্মদ ছৈয়দ মেহবুব আলম পিতাৰ নাম: আলা উদ্দিন ঘৰ নং : ১৫১ বয়স : 36 লিঙ্গ : পুৰুষ	DCS1310027 ফটো উপলব্ধ	29 নাম : চুমাইয়া বেগম স্বামীৰ নাম: ছৈয়দ খছৰুল আলম ঘৰ নং : 151 বয়স : 23 লিঙ্গ : মহিলা	DUU0214304 ফটো উপলব্ধ	30 নাম : পাকিজা বেগম স্বামীৰ নাম: ছৈয়দ ফয়চল আলম ঘৰ নং : 151 বয়স : 23 লিঙ্গ : মহিলা	DUU0217083 ফটো উপলব্ধ

31	DCS1310005	ফটো উপলব্ধ	নাম : ছৈয়দ কমৰুল আলম আতীক পিতাৰ নাম : ছৈয়দ আলা উদ্দিন ঘৰ নং : ১৫১ক বয়স : 41 লিঙ্গ : পুৰুষ	32	DCS2095274	ফটো উপলব্ধ	নাম : ছৈয়দ খছৰুল আলম মাতৃৰ নাম : ছৈয়দ আলা উদ্দিন ঘৰ নং : ১৫১ক বয়স : 34 লিঙ্গ : পুৰুষ	33	DCS1310038	ফটো উপলব্ধ	নাম : চৈয়দ মইন উদ্দিন পিতাৰ নাম : আব্দুল নুৰ ঘৰ নং : ১৫২ বয়স : 77 লিঙ্গ : পুৰুষ	
34	DCS1310049	ফটো উপলব্ধ	নাম : ফাতিমা বেগম স্বামীৰ নাম : মইনউদ্দিন ঘৰ নং : ১৫২ বয়স : 68 লিঙ্গ : মহিলা	35	DUU0072140	ফটো উপলব্ধ	নাম : বুজিনা বেগম স্বামীৰ নাম : হৰিবুৰ বহমান ঘৰ নং : 152 ক বয়স : 32 লিঙ্গ : মহিলা	36	DCS1310050	ফটো উপলব্ধ	নাম : হৰিবুৰ বহমান পিতাৰ নাম : মইনউদ্দিন ঘৰ নং : ১৫২ক বয়স : 42 লিঙ্গ : পুৰুষ	
37	DCS1310061	ফটো উপলব্ধ	নাম : তৈয়বুৰ বহমান পিতাৰ নাম : মইন উদ্দিন ঘৰ নং : ১৫২খ বয়স : 39 লিঙ্গ : পুৰুষ	38	DCS0415364	ফটো উপলব্ধ	নাম : আফৰুজা বেগম স্বামীৰ নাম : ছৈয়দ তৈয়বুৰ বহমান ঘৰ নং : ১৫২খ বয়স : 31 লিঙ্গ : মহিলা	39	DCS1310072	ফটো উপলব্ধ	নাম : ছৈয়দ নাজিম উদ্দিন আহমেদ পিতাৰ নাম : ছৈয়দ মুকামিল আলী ঘৰ নং : ১৫৩ বয়স : 62 লিঙ্গ : পুৰুষ	
40	DCS1310083	ফটো উপলব্ধ	নাম : চুফিয়া বেগম স্বামীৰ নাম : ছৈয়দ নাজিম উদ্দিন আহমেদ ঘৰ নং : ১৫৩ বয়স : 51 লিঙ্গ : মহিলা	41	DCS2095581	ফটো উপলব্ধ	নাম : ছৈয়দা মৌচুমী আকতাৰ পিতাৰ নাম : ছৈয়দ নাজিম উদ্দিন আহমেদ ঘৰ নং : ১৫৩ বয়স : 31 লিঙ্গ : মহিলা	42	DCS0300186	ফটো উপলব্ধ	নাম : চৈয়দ তৌসিফ আলম পিতাৰ নাম : চৈয়দ নাজিম উদ্দিন ঘৰ নং : 153 বয়স : 29 লিঙ্গ : পুৰুষ	
43	DCS0163543	ফটো উপলব্ধ	নাম : ছৈয়দা জাফৰিণ আখতাৰ পিতাৰ নাম : ছৈয়দ নাজিম উদ্দিন আহমেদ ঘৰ নং : ১৫৩ বয়স : 27 লিঙ্গ : মহিলা	44	DCS1310107	ফটো উপলব্ধ	নাম : আব্দুল হামিদ পিতাৰ নাম : আলি হুছেইন ঘৰ নং : ১৫৪ বয়স : 71 লিঙ্গ : পুৰুষ	45	DCS1310118	ফটো উপলব্ধ	নাম : নজমুন বেগম স্বামীৰ নাম : আব্দুল হামিদ ঘৰ নং : ১৫৪ বয়স : 65 লিঙ্গ : মহিলা	
46	DCS1310130	ফটো উপলব্ধ	নাম : ছেলিম আহমেদ পিতাৰ নাম : আব্দুল হামিদ ঘৰ নং : ১৫৪ বয়স : 36 লিঙ্গ : পুৰুষ	47	DCS1310129	ফটো উপলব্ধ	নাম : মহাম্মদ ৰফি উদ্দিন পিতাৰ নাম : আব্দুল হামিদ ঘৰ নং : ১৫৪ বয়স : 34 লিঙ্গ : পুৰুষ	48	DCS0159723	ফটো উপলব্ধ	নাম : বেজিনা বেগাম স্বামীৰ নাম : ছেলিম আহমেদ ঘৰ নং : ১৫৪ বয়স : 27 লিঙ্গ : মহিলা	
49	DUU0052381	ফটো উপলব্ধ	নাম : আফৰুজা বেগম স্বামীৰ নাম : মহাম্মদ ৰফি উদ্দিন ঘৰ নং : 154 বয়স : 22 লিঙ্গ : মহিলা	50	DCS1310141	ফটো উপলব্ধ	নাম : আহিদুৰ বহমান চৌধুৰী পিতাৰ নাম : আলি হুছেইন ঘৰ নং : ১৫৫ বয়স : 57 লিঙ্গ : পুৰুষ	51	DCS1310152	ফটো উপলব্ধ	নাম : ছালেহা বেগম স্বামীৰ নাম : ওহীদুৰ বহমান চৌধুৰী ঘৰ নং : ১৫৫ বয়স : 42 লিঙ্গ : মহিলা	
52	DUU0212126	ফটো উপলব্ধ	নাম : জাদিদা বহমান চৌধুৰী পিতাৰ নাম : আহিদুৰ বহমান চৌধুৰী ঘৰ নং : 155 বয়স : 22 লিঙ্গ : মহিলা	53	DUU0212118	ফটো উপলব্ধ	নাম : চাইদা বহমান চৌধুৰী পিতাৰ নাম : আহিদুৰ বহমান চৌধুৰী ঘৰ নং : 155 বয়স : 19 লিঙ্গ : মহিলা	S	54	DCS1310163	ফটো উপলব্ধ	নাম : আব্দুল ওৱাহিদ পিতাৰ নাম : আলি হুছেইন ঘৰ নং : ১৫৬ বয়স : 80 লিঙ্গ : পুৰুষ
55	DCS1310174	ফটো উপলব্ধ	নাম : ময়ৰম বেগম স্বামীৰ নাম : আব্দুল ওৱাহিদ ঘৰ নং : ১৫৬ বয়স : 69 লিঙ্গ : মহিলা	56	DCS1310185	ফটো উপলব্ধ	নাম : কপিল উদ্দিন পিতাৰ নাম : আব্দুল ওৱাহিদ ঘৰ নং : ১৫৬ বয়স : 47 লিঙ্গ : পুৰুষ	57	DCS1310196	ফটো উপলব্ধ	নাম : আহমেদ আলী পিতাৰ নাম : আব্দুল ওৱাহিদ ঘৰ নং : ১৫৬ বয়স : 40 লিঙ্গ : পুৰুষ	
58	DCS1310209	ফটো উপলব্ধ	নাম : মুহছিন আলী পিতাৰ নাম : আব্দুল ওৱাহিদ ঘৰ নং : ১৫৬ বয়স : 38 লিঙ্গ : পুৰুষ	59	DCS1674324	ফটো উপলব্ধ	নাম : জাকিয়া বেগম পিতাৰ নাম : আব্দুল ওৱাহিদ ঘৰ নং : ১৫৬ বয়স : 36 লিঙ্গ : মহিলা	60	DCS0302059	ফটো উপলব্ধ	নাম : কৌছাৰা বেগম স্বামীৰ নাম : কপিল উদ্দিন ঘৰ নং : ১৫৬ বয়স : 30 লিঙ্গ : মহিলা	

61 নাম : মুচলেহ উদ্দিন পিতাৰ নাম: আব্দুল ওৱাহিদ ঘৰ নং : ১৫৬ বয়স : 30 লিঙ্গ : পুৰুষ	DCS0302067 ফটো উপলব্ধ	62 নাম : লাহিমিয়া বেগম স্বামীৰ নাম: আহমদ আলী ঘৰ নং : ১৫৬ বয়স : 28 লিঙ্গ : মহিলা	DCS0162693 ফটো উপলব্ধ	63 নাম : আব্দুৰ ৰশিদ চৌধুৰী পিতাৰ নাম: আলি হুছেইন ঘৰ নং : ১৫৭ বয়স : 60 লিঙ্গ : পুৰুষ	DCS1310210 ফটো উপলব্ধ
64 নাম : হাজিৰা বেগম চৌধুৰী স্বামীৰ নাম: আব্দুৰ ৰশিদ চৌধুৰী ঘৰ নং : ১৫৭ বয়স : 47 লিঙ্গ : মহিলা	DCS1310221 ফটো উপলব্ধ	65 নাম : তাজৰিন ৰশিদ চৌধুৰী পিতাৰ নাম: আব্দুৰ ৰশিদ চৌধুৰী ঘৰ নং : ১৫৭ বয়স : 28 লিঙ্গ : মহিলা	DCS0162784 ফটো উপলব্ধ	66 নাম : নুহমান ৰশিদ চৌধুৰী পিতাৰ নাম: আব্দুৰ ৰশিদ ঘৰ নং : ১৫৭ বয়স : 26 লিঙ্গ : পুৰুষ	DCS1803055 ফটো উপলব্ধ
67 নাম : ফাৰুক আহমেদ পিতাৰ নাম: আলি হুছেইন ঘৰ নং : ১৫৭ক বয়স : 50 লিঙ্গ : পুৰুষ	DCS1310232 ফটো উপলব্ধ	68 নাম : হাজিনা বেগম স্বামীৰ নাম: ফাৰুক আহমেদ ঘৰ নং : ১৫৭ বয়স : 36 লিঙ্গ : মহিলা	DCS1310243 ফটো উপলব্ধ	69 নাম : ফৰীহা বেগম মাতৃৰ নাম: হাজিনা বেগম ঘৰ নং : 157 ক বয়স : 20 লিঙ্গ : মহিলা	DUU0114835 ফটো উপলব্ধ
70 নাম : আব্দুছ শহিদ পিতাৰ নাম: আলী হুছেইন ঘৰ নং : ১৫৮ বয়স : 62 লিঙ্গ : পুৰুষ	DCS1310254 ফটো উপলব্ধ	71 নাম : ছকিনা বেগম স্বামীৰ নাম: আব্দুছ শহিদ ঘৰ নং : ১৫৮ বয়স : 52 লিঙ্গ : মহিলা	DCS1310265 ফটো উপলব্ধ	72 নাম : আফজালৰ বহমান পিতাৰ নাম: আব্দুল সাহিদ ঘৰ নং : ১৫৮ বয়স : 32 লিঙ্গ : পুৰুষ	DCS0303628 ফটো উপলব্ধ
73 নাম : স্বাৰজাৰ ৰহমান পিতাৰ নাম: আব্দুল সাহিদ ঘৰ নং : ১৫৮ বয়স : 29 লিঙ্গ : পুৰুষ	DCS0303867 ফটো উপলব্ধ	74 নাম : গোলাপজান বেগম স্বামীৰ নাম: আব্দুল মতলিব ঘৰ নং : ১৫৯ বয়স : 75 লিঙ্গ : মহিলা	DCS1310287 ফটো উপলব্ধ	75 নাম : মোহম্মদ আবুল কালাম পিতাৰ নাম: মোহাম্মদ আব্দুল মতলিব ঘৰ নং : ১৫৯ বয়স : 45 লিঙ্গ : পুৰুষ	DCS1310356 ফটো উপলব্ধ
76 নাম : ইমৰানা বেগম স্বামীৰ নাম: আবুল কালাম ঘৰ নং : ১৫৯ বয়স : 39 লিঙ্গ : মহিলা	DCS1314370 ফটো উপলব্ধ	77 নাম : দিলোৱাৰ হুছেইন পিতাৰ নাম: আব্দুল মতলিব ঘৰ নং : ১৫৯ঘ বয়স : 41 লিঙ্গ : পুৰুষ	DCS1310367 ফটো উপলব্ধ	78 নাম : আবিদা বেগম স্বামীৰ নাম: দিলবাৰ হুছেইন ঘৰ নং : ১৫৯ঘ বয়স : 36 লিঙ্গ : মহিলা	DCS1310378 ফটো উপলব্ধ
79 নাম : খয়ৰুল ইছলাম পিতাৰ নাম: আব্দুল মতলিব ঘৰ নং : ১৬০ বয়স : 58 লিঙ্গ : পুৰুষ	DCS1310389 ফটো উপলব্ধ	80 নাম : ৰিচনা বেগম স্বামীৰ নাম: খয়ৰুল ইছলাম ঘৰ নং : ১৬০ বয়স : 47 লিঙ্গ : মহিলা	DCS1310390 ফটো উপলব্ধ	81 নাম : নুৰুল ইছলাম পিতাৰ নাম: আব্দুল মতলিব ঘৰ নং : ১৬০ বয়স : 40 লিঙ্গ : পুৰুষ	DCS1310403 ফটো উপলব্ধ
82 নাম : নাজিয়া বেগম স্বামীৰ নাম: নুৰুল ইছলাম ঘৰ নং : ১৬০ বয়স : 30 লিঙ্গ : মহিলা	DCS0068056 ফটো উপলব্ধ	83 নাম : জুহানা কৌছৰ পিতাৰ নাম: খয়ৰুল ইছলাম ঘৰ নং : ১৬০ বয়স : 24 লিঙ্গ : মহিলা	DCS2011823 ফটো উপলব্ধ	84 নাম : আফিফা বেগম স্বামীৰ নাম: জাকিৰ হুছেইন ঘৰ নং : ১৬১ বয়স : 45 লিঙ্গ : মহিলা	DCS1310458 ফটো উপলব্ধ
85 নাম : খুৰাইব চুবুৰী পিতাৰ নাম: জাকিৰ হুছেইন ঘৰ নং : 161 বয়স : 24 লিঙ্গ : পুৰুষ	DUU0209247 ফটো উপলব্ধ	86 নাম : মুবাশ্বিৰা বেগম পিতাৰ নাম: জাকিৰ হুছেইন ঘৰ নং : 161 বয়স : 19 লিঙ্গ : মহিলা	DUU0209254 ফটো উপলব্ধ	87 নাম : মুজাক্কিৰ হুছেইন পিতাৰ নাম: মোলানা আব্দুছ চুবুৰ ঘৰ নং : ১৬১ক বয়স : 54 লিঙ্গ : পুৰুষ	DCS1310469 ফটো উপলব্ধ
88 নাম : অৰ্চনা বেগম স্বামীৰ নাম: মুজাক্কিৰ হুছেইন ঘৰ নং : ১৬১ক বয়স : 35 লিঙ্গ : মহিলা	DCS1310470 ফটো উপলব্ধ	89 নাম : ফাৰমিনা বেগম স্বামীৰ নাম: হেয়দ আছহাব উদ্দিন ঘৰ নং : ১৬১ক বয়স : 33 লিঙ্গ : মহিলা	DCS0012362 ফটো উপলব্ধ	R 90 নাম : আব্দুছ ছালাম পিতাৰ নাম: আব্দুল গুৰুৰ ঘৰ নং : ১৬২ বয়স : 72 লিঙ্গ : পুৰুষ	DCS1310481 ফটো উপলব্ধ



91 নাম : জ্যোত্স্নাৰা বেগম স্বামীৰ নাম: আব্দুছ ছালাম ঘৰ নং : ১৬২ বয়স : 72 লিঙ্গ : মহিলা	DCS1310492 ফটো উপলব্ধ	92 নাম : ফৰমিনা বেগম পিতাৰ নাম: আব্দুছ ছালাম ঘৰ নং : ১৬২ বয়স : 26 লিঙ্গ : মহিলা	DCS1913532 ফটো উপলব্ধ	93 নাম : মাৰবান আহমেদ পিতাৰ নাম: আব্দুছ ছালাম ঘৰ নং : ১৬২ বয়স : 25 লিঙ্গ : পুৰুষ	DCS0468090 ফটো উপলব্ধ
94 নাম : মেহজামিন কৌছাৰা পিতাৰ নাম: আব্দুছ ছালাম ঘৰ নং : 162 বয়স : 19 লিঙ্গ : মহিলা	DUU0117754 ফটো উপলব্ধ	95 নাম : চিৰাজুল ইছলাম পিতাৰ নাম: আব্দুল শুক্কৰ ঘৰ নং : ১৬২ক বয়স : 72 লিঙ্গ : পুৰুষ	DCS1310505 ফটো উপলব্ধ	96 নাম : এলিজা বেগদম স্বামীৰ নাম: চিৰাজুল ইছলাম ঘৰ নং : ১৬২ক বয়স : 39 লিঙ্গ : মহিলা	DCS0069906 ফটো উপলব্ধ
97 নাম : কপিলউদ্দিন পিতাৰ নাম: মকবুল আলী ঘৰ নং : ১৬৩ বয়স : 65 লিঙ্গ : পুৰুষ	DCS1310527 ফটো উপলব্ধ	98 নাম : ফাতিমা বেগম স্বামীৰ নাম: কপিলউদ্দিন ঘৰ নং : ১৬৩ বয়স : 43 লিঙ্গ : মহিলা	DCS1310538 ফটো উপলব্ধ	99 নাম : ইকবাল হুছেইন পিতাৰ নাম: কপিল উদ্দিন ঘৰ নং : ১৬৩ বয়স : 30 লিঙ্গ : পুৰুষ	DCS0158170 ফটো উপলব্ধ
100 নাম : ইমদাদ হুছেইন পিতাৰ নাম: কপিল উদ্দিন ঘৰ নং : 163 বয়স : 26 লিঙ্গ : পুৰুষ	DUU0107136 ফটো উপলব্ধ	101 নাম : নাজিৰ হুছেইন পিতাৰ নাম: কপিল উদ্দিন ঘৰ নং : 163 বয়স : 23 লিঙ্গ : পুৰুষ	DUU0107144 ফটো উপলব্ধ	102 নাম : স্বায়ৰা বিবি পিতাৰ নাম: আব্দুল মতলিব ঘৰ নং : ১৬৪ বয়স : 80 লিঙ্গ : মহিলা	DCS1310550 ফটো উপলব্ধ
103 নাম : শিবিৰ আহমেদ পিতাৰ নাম: আব্দুল মতলিব ঘৰ নং : ১৬৪ বয়স : 41 লিঙ্গ : পুৰুষ	DCS1310618 ফটো উপলব্ধ	S 104 নাম : আফিয়া বেগম স্বামীৰ নাম: শিবিৰ আহমেদ ঘৰ নং : ১৬৪ বয়স : ৪২ লিঙ্গ : মহিলা	DCS0415323 ফটো উপলব্ধ	105 নাম : জামাল উদ্দিন পিতাৰ নাম: আব্দুল মতলিব ঘৰ নং : ১৬৪ক বয়স : 58 লিঙ্গ : পুৰুষ	DCS1310583 ফটো উপলব্ধ
106 নাম : এনাম উদ্দিন পিতাৰ নাম: আব্দুল মতলিব ঘৰ নং : ১৬৪ক বয়স : 48 লিঙ্গ : পুৰুষ	DCS1310594 ফটো উপলব্ধ	107 নাম : হাজিৰা বেগম স্বামীৰ নাম: এনাম উদ্দিন ঘৰ নং : ১৬৪ক বয়স : 42 লিঙ্গ : মহিলা	DCS1310607 ফটো উপলব্ধ	108 নাম : হাফছা বেগম স্বামীৰ নাম: জামাল উদ্দিন ঘৰ নং : ১৬৪ক বয়স : 39 লিঙ্গ : মহিলা	DCS1314256 ফটো উপলব্ধ
109 নাম : সাকিৰ আহমেদ পিতাৰ নাম: জামাল উদ্দিন ঘৰ নং : ১৬৪ ক বয়স : 24 লিঙ্গ : পুৰুষ	DCS1755487 ফটো উপলব্ধ	110 নাম : আব্দুল কালাম পিতাৰ নাম: আব্দুল মতলিব ঘৰ নং : ১৬৪খ বয়স : 68 লিঙ্গ : পুৰুষ	DCS1310561 ফটো উপলব্ধ	111 নাম : মনোৱাৰা বেগম স্বামীৰ নাম: আবুল কালাম ঘৰ নং : ১৬৪খ বয়স : 55 লিঙ্গ : মহিলা	DCS1310572 ফটো উপলব্ধ
112 নাম : মোঃ ছাবিৰ আহমেদ পিতাৰ নাম: আব্দুল কালাম ঘৰ নং : ১৬৪ খ বয়স : 22 লিঙ্গ : পুৰুষ	DCS1651843 ফটো উপলব্ধ	113 নাম : মহম্মদ জাকিৰ হুছাইন পিতাৰ নাম: মহম্মদ মানিৰ উদ্দিন ঘৰ নং : ১৬৫ বয়স : 48 লিঙ্গ : পুৰুষ	DCS1310629 ফটো উপলব্ধ	114 নাম : বেজমিন নেহাৰ স্বামীৰ নাম: জাকিৰ হুছেইন ঘৰ নং : ১৬৫ বয়স : 43 লিঙ্গ : মহিলা	DCS1310630 ফটো উপলব্ধ
115 নাম : সুহাদ আলম পিতাৰ নাম: জাকিৰ হুছেইন ঘৰ নং : ১৬৫ বয়স : 27 লিঙ্গ : পুৰুষ	DCS0507525 ফটো উপলব্ধ	116 নাম : শ্বাহিদ আলম পিতাৰ নাম: জাকিৰ হুছেইন ঘৰ নং : ১৬৫ বয়স : 26 লিঙ্গ : পুৰুষ	DCS0629543 ফটো উপলব্ধ	117 নাম : জাইদা বেগম স্বামীৰ নাম: মোহাম্মদ দিলুৱাৰ হুছেইন ঘৰ নং : ১৬৫গ বয়স : 26 লিঙ্গ : মহিলা	DUU0180174 ফটো উপলব্ধ
118 নাম : আনোৱাৰ হুছেইন পিতাৰ নাম: মানিৰ আলী ঘৰ নং : ১৬৫ক বয়স : 52 লিঙ্গ : পুৰুষ	DCS1310641 ফটো উপলব্ধ	119 নাম : মোহাম্মদ দিলুৱাৰ হুছেইন পিতাৰ নাম: মৃত মানিৰ উদ্দিন ঘৰ নং : ১৬৫ক বয়স : 37 লিঙ্গ : পুৰুষ	DCS1310663 ফটো উপলব্ধ	120 নাম : বুকছানা বেগম স্বামীৰ নাম: আনুৱাৰ হুছেইন ঘৰ নং : ১৬৫ক বয়স : 35 লিঙ্গ : মহিলা	DCS1314245 ফটো উপলব্ধ



121 নাম : ফখৰ উদ্দিন পিতাৰ নাম: মকদছ আলী ঘৰ নং : ১৬৬ বয়স : 75 লিঙ্গ : পুৰুষ	DCS1310674 ফটো উপলব্ধ	122 নাম : বহিমা বেগম স্বামীৰ নাম: ফখৰ উদ্দিন ঘৰ নং : ১৬৬ বয়স : 56 লিঙ্গ : মহিলা	DCS1310685 ফটো উপলব্ধ	123 নাম : আব্বাছ ফাৰুকী পিতাৰ নাম: ফখৰ উদ্দিন ঘৰ নং : ১৬৬ বয়স : 27 লিঙ্গ : পুৰুষ	DCS0157693 ফটো উপলব্ধ
124 নাম : হৈয়দ চিৰাজ উদ্দিন পিতাৰ নাম: হৈয়দ তবাৰক আলী ঘৰ নং : ১৬৭ বয়স : 81 লিঙ্গ : পুৰুষ	DCS1310696 ফটো উপলব্ধ	125 নাম : হৈয়দা ছামচুন নেহাৰ স্বামীৰ নাম: হৈয়দ চিৰাজ উদ্দিন ঘৰ নং : ১৬৭ বয়স : 75 লিঙ্গ : মহিলা	DCS1310709 ফটো উপলব্ধ	126 নাম : হৈয়দ জাহান্নাৰা বেগম পিতাৰ নাম: হৈয়দ চিৰাজ উদ্দিন ঘৰ নং : ১৬৭ বয়স : 52 লিঙ্গ : মহিলা	DCS1310710 ফটো উপলব্ধ
127 নাম : হৈয়দ তাজ উদ্দিন পিতাৰ নাম: হৈয়দ চিৰাজ উদ্দিন ঘৰ নং : ১৬৭ক বয়স : 50 লিঙ্গ : পুৰুষ	DCS1310721 ফটো উপলব্ধ	128 নাম : হৈয়দা খুদেজা বেগম স্বামীৰ নাম: হৈয়দ তাজ উদ্দিন ঘৰ নং : ১৬৭ক বয়স : 44 লিঙ্গ : মহিলা	DCS1310732 ফটো উপলব্ধ	129 নাম : আলিম উদ্দিন পিতাৰ নাম: মকবুল আলী ঘৰ নং : ১৬৮ বয়স : 61 লিঙ্গ : পুৰুষ	DCS1310743 ফটো উপলব্ধ
130 নাম : জমিলা বেগম স্বামীৰ নাম: আলিম উদ্দিন ঘৰ নং : ১৬৮ বয়স : 45 লিঙ্গ : মহিলা	DCS1310754 ফটো উপলব্ধ	131 নাম : ইমৰান হুছেইন পিতাৰ নাম: আলিম উদ্দিন ঘৰ নং : ১৬৮ বয়স : 32 লিঙ্গ : পুৰুষ	DCS1314223 ফটো উপলব্ধ	132 নাম : সুফিয়ান হুছেইন পিতাৰ নাম: আলিম উদ্দিন ঘৰ নং : ১৬৮ বয়স : 32 লিঙ্গ : পুৰুষ	DCS0310938 ফটো উপলব্ধ
133 নাম : চালমান হুছেইন পিতাৰ নাম: আলিম উদ্দিন ঘৰ নং : ১৬৮ বয়স : 29 লিঙ্গ : পুৰুষ	DCS0157743 ফটো উপলব্ধ	134 নাম : আৰিফা বেগম তালুকদাৰ স্বামীৰ নাম: চুফিয়ান হুছেইন ঘৰ নং : ১৬৮ বয়স : 28 লিঙ্গ : মহিলা	DCS1902857 ফটো উপলব্ধ	135 নাম : মঃ চুলেমান হুছেইন পিতাৰ নাম: আলিম উদ্দিন ঘৰ নং : 168 বয়স : 19 লিঙ্গ : পুৰুষ	DUU0223578 ফটো উপলব্ধ
136 নাম : দিলাৰা বেগম স্বামীৰ নাম: ফখৰ উদ্দিন ঘৰ নং : ১৬৯ বয়স : 52 লিঙ্গ : মহিলা	DCS1310776 ফটো উপলব্ধ	137 নাম : মোঃ জিয়া উদ্দিন পিতাৰ নাম: আব্দুল কৰিম ঘৰ নং : ১৬৯ বয়স : 44 লিঙ্গ : পুৰুষ	DCS1310801 ফটো উপলব্ধ	138 নাম : আফজল হুছেইন পিতাৰ নাম: আব্দুল কৰিম ঘৰ নং : ১৬৯ বয়স : 38 লিঙ্গ : পুৰুষ	DCS1310812 ফটো উপলব্ধ
139 নাম : শাৰফ আহমেদ পিতাৰ নাম: ফখৰ উহিহন ঘৰ নং : ১৬৯ বয়স : 29 লিঙ্গ : পুৰুষ	DCS0076877 ফটো উপলব্ধ	140 নাম : শহীদ আহমেদ পিতাৰ নাম: ফখৰ উদ্দিন ঘৰ নং : ১৬৯ বয়স : 27 লিঙ্গ : পুৰুষ	DCS0391771 ফটো উপলব্ধ	# 141 নাম : আলিম উদ্দিন পিতাৰ নাম: আব্দুল কৰিম ঘৰ নং : ১৬৯ক বয়স : 50 লিঙ্গ : পুৰুষ	DCS1310787 ফটো উপলব্ধ
142 নাম : মাজিদা বেগম স্বামীৰ নাম: মোঃ জিয়া উদ্দিন ঘৰ নং : ১৬৯ক বয়স : 37 লিঙ্গ : মহিলা	DCS0162644 ফটো উপলব্ধ	143 নাম : ফাকিহা বেগম স্বামীৰ নাম: মোহাম্মদ আলিম উদ্দিন ঘৰ নং : ১৬৯ক বয়স : 35 লিঙ্গ : মহিলা	DCS2095387 ফটো উপলব্ধ	144 নাম : বমিজ উদ্দিন পিতাৰ নাম: আব্দুল কৰিম ঘৰ নং : ১৬৯খ বয়স : 54 লিঙ্গ : পুৰুষ	DCS1310798 ফটো উপলব্ধ
145 নাম : বেজিয়া বেগম স্বামীৰ নাম: বমিজ উদ্দিন ঘৰ নং : ১৬৯খ বয়স : 37 লিঙ্গ : মহিলা	DCS1310823 ফটো উপলব্ধ	146 নাম : মোঃ কুমৰ উদ্দিন পিতাৰ নাম: আব্দুল কৰিম ঘৰ নং : ১৭০ বয়স : 57 লিঙ্গ : পুৰুষ	DCS1310867 ফটো উপলব্ধ	147 নাম : ফৰহানা বেগম চৌধুৰী স্বামীৰ নাম: কুমৰ উদ্দিন ঘৰ নং : ১৭০ বয়স : 50 লিঙ্গ : মহিলা	DCS1310878 ফটো উপলব্ধ
S 148 নাম : মোঃ গিয়াছ উদ্দিন পিতাৰ নাম: মোঃ আব্দুল কৰিম ঘৰ নং : ১৭০ বয়স : 42 লিঙ্গ : পুৰুষ	DCS1310856 ফটো উপলব্ধ	149 নাম : আব্দুল্লা আল আমান পিতাৰ নাম: কুমৰ উদ্দিন ঘৰ নং : 170 বয়স : 25 লিঙ্গ : পুৰুষ	DCS0563809 ফটো উপলব্ধ	150 নাম : ওৱাছিম আহমেদ পিতাৰ নাম: মহম্মদ বুৰহান উদ্দিন আহমেদ ঘৰ নং : ১৭০ক বয়স : 20 লিঙ্গ : পুৰুষ	DUU0169078 ফটো উপলব্ধ



151	DCS1310889	ফটো উপলব্ধ	152	DCS1310890	ফটো উপলব্ধ	153	DCS1310925	ফটো উপলব্ধ
নাম : মোহাম্মদ বুৰহান উদ্দিন আহমেদ পিতাৰ নাম : আব্দুল কৰিম ঘৰ নং : ১৭০ক বয়স : 56 লিঙ্গ : পুৰুষ			নাম : সুৰানা বেগম স্বামীৰ নাম : মোহাম্মদ বুৰহান উদ্দিন আহমেদ ঘৰ নং : ১৭০ক বয়স : 43 লিঙ্গ : মহিলা			নাম : নূৰজাহান বেগম স্বামীৰ নাম : আব্দুল জব্বাৰ ঘৰ নং : ১৭১ বয়স : 65 লিঙ্গ : মহিলা		
154	DCS0157784	ফটো উপলব্ধ	155	DCS1310914	ফটো উপলব্ধ	156	DCS0606962	ফটো উপলব্ধ
নাম : শাহিদুৰ ৰহমান পিতাৰ নাম : আব্দুল জব্বাৰ ঘৰ নং : ১৭১ বয়স : 28 লিঙ্গ : পুৰুষ			নাম : কুলছুমা খাতুন স্বামীৰ নাম : আব্দুল জব্বাৰ ঘৰ নং : 171খ বয়স : 75 লিঙ্গ : মহিলা			নাম : নাজিয়া বেগম চৌধুৰী স্বামীৰ নাম : মোঃ হিফজুৰ ৰহমান ঘৰ নং : 171খ বয়স : 29 লিঙ্গ : মহিলা		
157	DCS1310936	ফটো উপলব্ধ	158	DCS0078337	ফটো উপলব্ধ	159	DCS1310947	ফটো উপলব্ধ
নাম : জিয়াউৰ ৰহমান পিতাৰ নাম : আব্দুল জব্বাৰ ঘৰ নং : ১৭১ক বয়স : 42 লিঙ্গ : পুৰুষ			নাম : বাহেনা বেগম স্বামীৰ নাম : জিয়াউৰ ৰহমান ঘৰ নং : ১৭১ক বয়স : 36 লিঙ্গ : মহিলা			নাম : মোঃ হিফজুৰ ৰহমান পিতাৰ নাম : আব্দুল জব্বাৰ ঘৰ নং : ১৭১খ বয়স : 36 লিঙ্গ : পুৰুষ		
160	DCS1310969	ফটো উপলব্ধ	161	DCS1310970	ফটো উপলব্ধ	162	DCS1314154	ফটো উপলব্ধ
নাম : মোঃ জামিৰ উদ্দিন পিতাৰ নাম : মোঃ মকবুল আলী ঘৰ নং : ১৭২ বয়স : 60 লিঙ্গ : পুৰুষ			নাম : আমিনা বেগম স্বামীৰ নাম : মোঃ জামিৰ উদ্দিন ঘৰ নং : ১৭২ বয়স : 55 লিঙ্গ : মহিলা			নাম : মোঃ বেজৱান ফাৰুক পিতাৰ নাম : মোঃ জামিৰ উদ্দিন ঘৰ নং : ১৭২ বয়স : 33 লিঙ্গ : পুৰুষ		
163	DCS0415315	ফটো উপলব্ধ	164	DCS1311008	ফটো উপলব্ধ	165	DCS0665703	ফটো উপলব্ধ
নাম : চামছিয়া কৌছৰ পিতাৰ নাম : মোঃ জামিৰ উদ্দিন ঘৰ নং : ১৭২ বয়স : 27 লিঙ্গ : পুৰুষ			নাম : আচাৰুন নেছা স্বামীৰ নাম : আব্দুল মফিক ঘৰ নং : ১৭৩ বয়স : 65 লিঙ্গ : মহিলা			নাম : পাকীজা বেগম স্বামীৰ নাম : ছৈয়দ সিৰীৰ উদ্দিন ঘৰ নং : ১৭৩ বয়স : 26 লিঙ্গ : মহিলা		
S 166	DCS0393322	ফটো উপলব্ধ	167	DCS0666230	ফটো উপলব্ধ	168	DCS1310992	ফটো উপলব্ধ
নাম : ইমৰানা বেগম স্বামীৰ নাম : ছৈয়দ জহিৰ উদ্দিন ঘৰ নং : ১৭৩ বয়স : 25 লিঙ্গ : মহিলা			নাম : ৰজামিন নেছা স্বামীৰ নাম : ছাৰিৰ উদ্দিন ঘৰ নং : ১৭৩ বয়স : 25 লিঙ্গ : মহিলা			নাম : ৰেন বিবি স্বামীৰ নাম : আব্দুল মফিক ঘৰ নং : ১৭৩ক বয়স : 75 লিঙ্গ : মহিলা		
169	DCS1311019	ফটো উপলব্ধ	170	DCS1307795	ফটো উপলব্ধ	171	DCS0163642	ফটো উপলব্ধ
নাম : ছৈয়দ গোলাব উদ্দিন পিতাৰ নাম : ছৈয়দ আব্দুল মফিক ঘৰ নং : ১৭৩ক বয়স : 47 লিঙ্গ : মহিলা			নাম : ছৈয়দ শিৰিৰ উদ্দিন পিতাৰ নাম : ছৈয়দ আব্দুল মফিক ঘৰ নং : ১৭৩ক বয়স : 39 লিঙ্গ : পুৰুষ			নাম : আনোৱাৰা বেগম স্বামীৰ নাম : গোলাব উদ্দিন ঘৰ নং : ১৭৩ক বয়স : 37 লিঙ্গ : মহিলা		
172	DCS1311020	ফটো উপলব্ধ	173	DCS1305266	ফটো উপলব্ধ	174	DCS1311031	ফটো উপলব্ধ
নাম : ছৈয়দ জহিৰ উদ্দিন পিতাৰ নাম : ছৈয়দ আব্দুল মফিক ঘৰ নং : ১৭৩খ বয়স : 44 লিঙ্গ : পুৰুষ			নাম : ছৈয়দ চাৰিৰ উদ্দিন পিতাৰ নাম : ছৈয়দ আব্দুল মফিক ঘৰ নং : ১৭৩খ বয়স : 36 লিঙ্গ : পুৰুষ			নাম : ছৈয়দ শৰিফ উদ্দিন পিতাৰ নাম : আব্দুল মফিক ঘৰ নং : ১৭৪ বয়স : 60 লিঙ্গ : পুৰুষ		
175	DCS1311042	ফটো উপলব্ধ	176	DCS0081497	ফটো উপলব্ধ	R 177	DUU0181990	ফটো উপলব্ধ
নাম : চাহিদা বেগম স্বামীৰ নাম : শৰিফ উদ্দিন ঘৰ নং : ১৭৪ বয়স : 45 লিঙ্গ : মহিলা			নাম : ছৈয়দ হাবিবুৰ ৰহমান পিতাৰ নাম : ছৈয়দ শৰিফ উদ্দিন ঘৰ নং : ১৭৪ বয়স : 27 লিঙ্গ : পুৰুষ			নাম : ছৈয়দ হাছিব আলিম পিতাৰ নাম : ছৈয়দ শৰিফ উদ্দিন ঘৰ নং : 174 বয়স : 20 লিঙ্গ : পুৰুষ		
178	DUU0126920	ফটো উপলব্ধ	179	DCS1311053	ফটো উপলব্ধ	180	DCS0082479	ফটো উপলব্ধ
নাম : ছৈয়দ হাছিব আলিম পিতাৰ নাম : ছৈয়দ শৰিফ উদ্দিন ঘৰ নং : 174 বয়স : 19 লিঙ্গ : পুৰুষ			নাম : বুৰিনা বেগম স্বামীৰ নাম : সোনাই মিঞা ঘৰ নং : ১৭৫ বয়স : 45 লিঙ্গ : মহিলা			নাম : মাৰুফ আহমেদ মাতৃৰ নাম : ছৈয়দা বুৰিনা বেগম ঘৰ নং : ১৭৫ বয়স : 28 লিঙ্গ : পুৰুষ		



বিধানসভা সমষ্টিৰ নম্বৰ আৰু নাম : 62-বিম্বাকান্দী  
অংশৰ নম্বৰ আৰু নাম : 1-সুতাৰপুৰ

181 নাম : শাহেনা বেগম চৌধুৰি স্বামীৰ নাম : মাৰুফ আহমেদ ঘৰ নং : ১৭৫ বয়স : 23 লিঙ্গ : মহিলা	DCS1892249 ফটো উপলব্ধ	182 নাম : সুফিয়ান আহমেদ পিতাৰ নাম : চুণু মিঞা ঘৰ নং : ১৭৫ বয়স : 22 লিঙ্গ : পুৰুষ	DCS1892280 ফটো উপলব্ধ	183 নাম : ছামছুদ্দিন পিতাৰ নাম : সোনাহৰ আলী ঘৰ নং : ১৭৬ বয়স : 80 লিঙ্গ : পুৰুষ	DCS1311064 ফটো উপলব্ধ
184 নাম : মলিকা বেগম স্বামীৰ নাম : ছামছুদ্দিন ঘৰ নং : ১৭৬ বয়স : 70 লিঙ্গ : মহিলা	DCS1311075 ফটো উপলব্ধ	185 নাম : ভুছনাৰা বেগম স্বামীৰ নাম : আফতাব উদ্দিন ঘৰ নং : ১৭৯ বয়স : 30 লিঙ্গ : মহিলা	DCS0651315 ফটো উপলব্ধ	186 নাম : ৰোমানা বেগম স্বামীৰ নাম : মতিবুৰ ৰহমান ঘৰ নং : ১৭৬ বয়স : 28 লিঙ্গ : মহিলা	DCS0161802 ফটো উপলব্ধ
187 নাম : মোহম্মাদ বাহাৰ উদ্দিন পিতাৰ নাম : মোহম্মাদ সামছ উদ্দিন ঘৰ নং : ১৭৬ বয়স : 28 লিঙ্গ : পুৰুষ	DCS0415414 ফটো উপলব্ধ	188 নাম : আফছানা বেগম স্বামীৰ নাম : তেয়বুৰ ৰহমান ঘৰ নং : 176 বয়স : 27 লিঙ্গ : মহিলা	DCS0651414 ফটো উপলব্ধ	189 নাম : জেছমিনা বেগম স্বামীৰ নাম : ফাৰুক আহমেদ ঘৰ নং : ১৭৬ বয়স : 23 লিঙ্গ : মহিলা	DCS1431949 ফটো উপলব্ধ
190 নাম : ছমৰুণ নেছা স্বামীৰ নাম : আতাউৰ ৰহমান ঘৰ নং : ১৭৭ বয়স : 65 লিঙ্গ : মহিলা	DCS1311111 ফটো উপলব্ধ	191 নাম : আব্দুল হালিম পিতাৰ নাম : আছদৰ আলী ঘৰ নং : 177 বয়স : 50 লিঙ্গ : পুৰুষ	DCS1278826 ফটো উপলব্ধ	192 নাম : হাজিৰা বেগম স্বামীৰ নাম : আব্দুল হালিম ঘৰ নং : 177 বয়স : 40 লিঙ্গ : মহিলা	DCS1278837 ফটো উপলব্ধ
193 নাম : মোঃ বদৰ উদ্দিন পিতাৰ নাম : মোহাম্মাদ আতাউৰ ৰহমান ঘৰ নং : ১৭৭ বয়স : 39 লিঙ্গ : পুৰুষ	DCS1311155 ফটো উপলব্ধ	194 নাম : নিজাম উদ্দিন লক্ষৰ পিতাৰ নাম : আতাৰুৰ ৰহমান লক্ষৰ ঘৰ নং : ১৭৭ বয়স : 37 লিঙ্গ : পুৰুষ	DCS1311166 ফটো উপলব্ধ	195 নাম : ফাতিমা বেগম স্বামীৰ নাম : নিজাম উদ্দিন লক্ষৰ ঘৰ নং : ১৭৭ বয়স : 28 লিঙ্গ : মহিলা	DCS0664151 ফটো উপলব্ধ
196 নাম : তাজমিনা বেগম স্বামীৰ নাম : মোঃ বদৰ উদ্দিন ঘৰ নং : ১৭৭ বয়স : 27 লিঙ্গ : মহিলা	DCS0646042 ফটো উপলব্ধ	197 নাম : ছালমান হুছেইন পিতাৰ নাম : আব্দুল হালিম ঘৰ নং : 177 বয়স : 21 লিঙ্গ : পুৰুষ	DUU0138362 ফটো উপলব্ধ	198 নাম : ইছলাম উদ্দিন পিতাৰ নাম : সুনাহৰ আলী ঘৰ নং : ১৭৮ বয়স : 43 লিঙ্গ : পুৰুষ	DCS1311213 ফটো উপলব্ধ
199 নাম : ফাতিমা বেগম স্বামীৰ নাম : ইছলাম উদ্দিন ঘৰ নং : ১৭৮ বয়স : 33 লিঙ্গ : মহিলা	DCS1314290 ফটো উপলব্ধ	200 নাম : নুৰ উদ্দিন পিতাৰ নাম : সুনাহৰ আলী ঘৰ নং : ১৭৯ বয়স : 69 লিঙ্গ : পুৰুষ	DCS1311235 ফটো উপলব্ধ	201 নাম : ফৰিদা বেগম স্বামীৰ নাম : নুৰ উদ্দিন ঘৰ নং : ১৭৯ বয়স : 41 লিঙ্গ : মহিলা	DCS0084806 ফটো উপলব্ধ
202 নাম : জাহমিনা বেগম পিতাৰ নাম : নুৰ উদ্দিন ঘৰ নং : 179 বয়স : 23 লিঙ্গ : মহিলা	DCS1715796 ফটো উপলব্ধ	203 নাম : জাকিৰ হুছেইন পিতাৰ নাম : নুৰ উদ্দিন ঘৰ নং : 179 বয়স : 21 লিঙ্গ : পুৰুষ	DUU0071597 ফটো উপলব্ধ	204 নাম : আজিৰ উদ্দিন পিতাৰ নাম : ৰাজিদ আলী ঘৰ নং : ১৮০ বয়স : 70 লিঙ্গ : পুৰুষ	DCS1311246 ফটো উপলব্ধ
#2 205 নাম : আকলিমা বেগম স্বামীৰ নাম : আজিৰ উদ্দিন ঘৰ নং : ১৮০ বয়স : 60 লিঙ্গ : মহিলা	DCS1311257 ফটো উপলব্ধ	206 নাম : আব্দুল কালাম পিতাৰ নাম : আজিৰ উদ্দিন ঘৰ নং : ১৮০ বয়স : 35 লিঙ্গ : পুৰুষ	DCS0012368 ফটো উপলব্ধ	207 নাম : ৰিবুল আহমেদ পিতাৰ নাম : আজিৰ উদ্দিন ঘৰ নং : ১৮০ বয়স : 30 লিঙ্গ : পুৰুষ	DCS0321869 ফটো উপলব্ধ
208 নাম : ৰিজোৱানা বেগম পিতাৰ নাম : কুতুব আলী ঘৰ নং : 180 বয়স : 30 লিঙ্গ : মহিলা	DCS0266544 ফটো উপলব্ধ	209 নাম : নাজমিনা বেগম পিতাৰ নাম : জলাল উদ্দিন ঘৰ নং : 180 বয়স : 26 লিঙ্গ : মহিলা	DCS0366823 ফটো উপলব্ধ	210 নাম : কোঁছাৰা বেগম পিতাৰ নাম : আজিৰ উদ্দিন ঘৰ নং : 180 বয়স : 23 লিঙ্গ : মহিলা	DUU0185249 ফটো উপলব্ধ

<p>R 211 DCS6273999</p> <p>নাম : জনাকী বেগম স্বামীৰ নাম: আজিৰ উদ্দিন ঘৰ নং : 180 বয়স : 22 লিঙ্গ : মহিলা</p> <p>ফটো উপলব্ধ</p>	<p>212 DCS1311268</p> <p>নাম : নাজিম উদ্দিন পিতাৰ নাম: বাজিদ আলী ঘৰ নং : 181 বয়স : 65 লিঙ্গ : পুৰুষ</p> <p>ফটো উপলব্ধ</p>	<p>213 DCS0321935</p> <p>নাম : মায়ারন নেছা স্বামীৰ নাম: নাজিম উদ্দিন ঘৰ নং : 181 বয়স : 55 লিঙ্গ : মহিলা</p> <p>ফটো উপলব্ধ</p>
<p>214 DCS2095296</p> <p>নাম : বাজা উদ্দিন পিতাৰ নাম: নাজিম উদ্দিন ঘৰ নং : 182 বয়স : 33 লিঙ্গ : পুৰুষ</p> <p>ফটো উপলব্ধ</p>	<p>215 DCS0651422</p> <p>নাম : ইকবাল উদ্দিন পিতাৰ নাম: নাজিম উদ্দিন ঘৰ নং : 182 বয়স : 28 লিঙ্গ : পুৰুষ</p> <p>ফটো উপলব্ধ</p>	<p>R 216 DCS6270334</p> <p>নাম : দিলাৰা বেগম পিতাৰ নাম: নাজিম উদ্দিন ঘৰ নং : 182 বয়স : 21 লিঙ্গ : মহিলা</p> <p>ফটো উপলব্ধ</p>
<p>217 DCS0012370</p> <p>নাম : জাহমিনা বেগম স্বামীৰ নাম: মাসুক উদ্দিন ঘৰ নং : 182 বয়স : 36 লিঙ্গ : মহিলা</p> <p>ফটো উপলব্ধ</p>	<p>218 DUU0072132</p> <p>নাম : মিনাৰা বেগম স্বামীৰ নাম: মায়াজুল ইছলাম ঘৰ নং : 182 বয়স : 24 লিঙ্গ : মহিলা</p> <p>ফটো উপলব্ধ</p>	<p>219 DCS1392778</p> <p>নাম : মায়াজুল ইছলাম পিতাৰ নাম: মাশ্বোক উদ্দিন ঘৰ নং : 182 বয়স : 23 লিঙ্গ : পুৰুষ</p> <p>ফটো উপলব্ধ</p>
<p>220 DCS1311304</p> <p>নাম : কুলচমা বিবি স্বামীৰ নাম: জাকিৰ হুছেইন ঘৰ নং : 183 বয়স : 59 লিঙ্গ : মহিলা</p> <p>ফটো উপলব্ধ</p>	<p>221 DCS0415380</p> <p>নাম : মো হিফজুৰ বহমান পিতাৰ নাম: জাকিৰ হুছেইন ঘৰ নং : 183 বয়স : 27 লিঙ্গ : পুৰুষ</p> <p>ফটো উপলব্ধ</p>	<p>222 DUU0170993</p> <p>নাম : ৰোহানা বেগম অন্যান্য: মো হিফজুৰ বহমান ঘৰ নং : 183 বয়স : 20 লিঙ্গ : মহিলা</p> <p>ফটো উপলব্ধ</p>
<p>223 DCS1311315</p> <p>নাম : মকবুল আলী পিতাৰ নাম: মন্তাজ আলী ঘৰ নং : 188 বয়স : 99 লিঙ্গ : পুৰুষ</p> <p>ফটো উপলব্ধ</p>	<p>224 DCS1311326</p> <p>নাম : জবেদা বেগম স্বামীৰ নাম: মকবুল আলী ঘৰ নং : 188 বয়স : 90 লিঙ্গ : মহিলা</p> <p>ফটো উপলব্ধ</p>	<p># 225 DCS0159764</p> <p>নাম : ইমৰানা বেগম স্বামীৰ নাম: ফখৰ উদ্দিন ঘৰ নং : 188 বয়স : 36 লিঙ্গ : মহিলা</p> <p>ফটো উপলব্ধ</p>
<p>226 DCS1311337</p> <p>নাম : ফখৰ উদ্দিন পিতাৰ নাম: মকবুল আলী ঘৰ নং : 188 বয়স : 40 লিঙ্গ : পুৰুষ</p> <p>ফটো উপলব্ধ</p>	<p>227 DCS2095456</p> <p>নাম : কতুব উদ্দিন পিতাৰ নাম: মকবুল আলী ঘৰ নং : 188 বয়স : 30 লিঙ্গ : পুৰুষ</p> <p>ফটো উপলব্ধ</p>	<p>228 DCS0012371</p> <p>নাম : মোছা কালা বিবি স্বামীৰ নাম: মনিৰ আলী ঘৰ নং : 188ক বয়স : 67 লিঙ্গ : মহিলা</p> <p>ফটো উপলব্ধ</p>
<p>229 DCS0012372</p> <p>নাম : মঃ আলা উদ্দিন পিতাৰ নাম: মনিৰ আলী ঘৰ নং : 188ক বয়স : 54 লিঙ্গ : পুৰুষ</p> <p>ফটো উপলব্ধ</p>	<p>230 DCS0012373</p> <p>নাম : তছলিমা বেগম স্বামীৰ নাম: আলা উদ্দিন ঘৰ নং : 188ক বয়স : 42 লিঙ্গ : মহিলা</p> <p>ফটো উপলব্ধ</p>	<p>231 DCS2095569</p> <p>নাম : ইমৰানা বেগম অন্যান্য: বহমত আলী ঘৰ নং : 188ক বয়স : 30 লিঙ্গ : মহিলা</p> <p>ফটো উপলব্ধ</p>
<p>232 DCS0091298</p> <p>নাম : দিলাদাৰ হুছেইন পিতাৰ নাম: আলা উদ্দিন ঘৰ নং : 188ক বয়স : 30 লিঙ্গ : পুৰুষ</p> <p>ফটো উপলব্ধ</p>	<p>233 DCS0091009</p> <p>নাম : দিলোৱাৰ হুছেইন পিতাৰ নাম: আলা উদ্দিন ঘৰ নং : 188ক বয়স : 29 লিঙ্গ : পুৰুষ</p> <p>ফটো উপলব্ধ</p>	<p>234 DCS0674762</p> <p>নাম : বাজিব হুছেইন পিতাৰ নাম: আলা উদ্দিন ঘৰ নং : 188ক বয়স : 24 লিঙ্গ : পুৰুষ</p> <p>ফটো উপলব্ধ</p>
<p>235 DCS1311360</p> <p>নাম : ৰাহেনা বেগম স্বামীৰ নাম: ছিৰাজ উদ্দিন ঘৰ নং : 185 বয়স : 58 লিঙ্গ : মহিলা</p> <p>ফটো উপলব্ধ</p>	<p>236 DCS1311359</p> <p>নাম : ছিৰাজ উদ্দিন পিতাৰ নাম: মকবুল আলী ঘৰ নং : 185 বয়স : 57 লিঙ্গ : পুৰুষ</p> <p>ফটো উপলব্ধ</p>	<p>237 DCS0091629</p> <p>নাম : মহাম্মদ কামাল উদ্দিন পিতাৰ নাম: মহাম্মদ চিৰাজ উদ্দিন ঘৰ নং : 185 বয়স : 33 লিঙ্গ : পুৰুষ</p> <p>ফটো উপলব্ধ</p>
<p>238 DCS0091777</p> <p>নাম : মমতা বেগম স্বামীৰ নাম: ছাদ্দাম হুছেইন ঘৰ নং : 185 বয়স : 30 লিঙ্গ : মহিলা</p> <p>ফটো উপলব্ধ</p>	<p>239 DCS6264741</p> <p>নাম : চুলতানা বেগম পিতাৰ নাম: সিৰাজ উদ্দিন ঘৰ নং : 185 বয়স : 23 লিঙ্গ : মহিলা</p> <p>ফটো উপলব্ধ</p>	<p>240 DCS6264766</p> <p>নাম : বুকচানা বেগম পিতাৰ নাম: সিৰাজ উদ্দিন ঘৰ নং : 185 বয়স : 23 লিঙ্গ : মহিলা</p> <p>ফটো উপলব্ধ</p>



241 নাম : আলিম উদ্দিন পিতাৰ নাম: মকবুল আলী ঘৰ নং : ১৮৬ বয়স : 65 লিঙ্গ : পুৰুষ	DCS1311382 ফটো উপলব্ধ	242 নাম : বোশনা বেগম স্বামীৰ নাম: আলিম উদ্দিন ঘৰ নং : ১৮৬ বয়স : 58 লিঙ্গ : মহিলা	DCS1311393 ফটো উপলব্ধ	243 নাম : বুমানা বেগম স্বামীৰ নাম: হুছেইন আহমেদ ঘৰ নং : ১৮৬ বয়স : 32 লিঙ্গ : মহিলা	DCS0325068 ফটো উপলব্ধ
244 নাম : শহিদ আহমেদ পিতাৰ নাম: আলিম উদ্দিন ঘৰ নং : ১৮৬ বয়স : 31 লিঙ্গ : পুৰুষ	DCS0455808 ফটো উপলব্ধ	245 নাম : ছুৰানা বেগম পিতাৰ নাম: আলিম উদ্দিন ঘৰ নং : 186 বয়স : 30 লিঙ্গ : মহিলা	DUU0113829 ফটো উপলব্ধ	S 246 নাম : আমিৰ আলী পিতাৰ নাম: বাৰম উদ্দিন ঘৰ নং : ১৮৭ বয়স : 70 লিঙ্গ : পুৰুষ	DCS1311428 ফটো উপলব্ধ
247 নাম : মার্জিনা বেগম স্বামীৰ নাম: ছামচুল হক ঘৰ নং : ১৮৮ বয়স : 55 লিঙ্গ : মহিলা	DCS1311440 ফটো উপলব্ধ	248 নাম : ছামচুল হক পিতাৰ নাম: আব্দুল খালিক ঘৰ নং : ১৮৮ বয়স : 54 লিঙ্গ : পুৰুষ	DCS1311439 ফটো উপলব্ধ	249 নাম : আব্দুল বাৰিক পিতাৰ নাম: আব্দুল গফুৰ ঘৰ নং : ১৮৯ বয়স : 70 লিঙ্গ : পুৰুষ	DCS1311451 ফটো উপলব্ধ
S 250 নাম : বাৰিয়া খাতুন স্বামীৰ নাম: আব্দুল বাৰিক ঘৰ নং : ১৮৯ বয়স : 55 লিঙ্গ : মহিলা	DCS1311462 ফটো উপলব্ধ	251 নাম : অহিদুল ইছলাম পিতাৰ নাম: আব্দুল বাৰিক ঘৰ নং : ১৮৯ বয়স : 24 লিঙ্গ : পুৰুষ	DCS0666487 ফটো উপলব্ধ	252 নাম : হৈয়দ দিলোৱাৰ হুছেইন পিতাৰ নাম: হৈয়দ আব্দুল কুদ্দুছ ঘৰ নং : ১৯০ বয়স : 40 লিঙ্গ : পুৰুষ	DCS1313242 ফটো উপলব্ধ
253 নাম : বেগম শ্বেবিনাজ ফিৰদৌছি স্বামীৰ নাম: হৈয়দ দিলোৱাৰ হুছেইন ঘৰ নং : 190 বয়স : 32 লিঙ্গ : মহিলা	DCS0160820 ফটো উপলব্ধ	S 254 নাম : আলকুমা ব্ৰি স্বামীৰ নাম: আব্দুল ৰহমান ঘৰ নং : ১৯১ বয়স : 65 লিঙ্গ : মহিলা	DCS1311508 ফটো উপলব্ধ	255 নাম : বিলাল আহমেদ পিতাৰ নাম: আব্দুল ৰহমান ঘৰ নং : ১৯১ বয়স : 37 লিঙ্গ : পুৰুষ	DCS1311519 ফটো উপলব্ধ
256 নাম : নেৰাজ উদ্দিন পিতাৰ নাম: আব্দুল ৰহমান ঘৰ নং : ১৯১ বয়স : 28 লিঙ্গ : পুৰুষ	DCS0097725 ফটো উপলব্ধ	257 নাম : ছামিনা বেগম স্বামীৰ নাম: বিলাল আহমেদ ঘৰ নং : ১৯১ বয়স : 26 লিঙ্গ : মহিলা	DCS0161760 ফটো উপলব্ধ	258 নাম : ফখৰুল ইছলাম পিতাৰ নাম: আব্দুল ছাত্তাৰ ঘৰ নং : ১৯২ বয়স : 68 লিঙ্গ : পুৰুষ	DCS1311531 ফটো উপলব্ধ
259 নাম : চায়ৰা বেগম স্বামীৰ নাম: ফখৰুল ইছলাম ঘৰ নং : ১৯২ বয়স : 52 লিঙ্গ : মহিলা	DCS1311542 ফটো উপলব্ধ	260 নাম : মো ছইফউদ্দিন পিতাৰ নাম: আব্দুল ছাত্তাৰ ঘৰ নং : 192 বয়স : 33 লিঙ্গ : পুৰুষ	DUU0071530 ফটো উপলব্ধ	261 নাম : হাফছা বেগম পিতাৰ নাম: আব্দুল ছাত্তাৰ ঘৰ নং : 192 বয়স : 30 লিঙ্গ : মহিলা	DCS2122363 ফটো উপলব্ধ
262 নাম : হাৰাৰুন নেছা স্বামীৰ নাম: আব্দুল ছাত্তাৰ ঘৰ নং : 192 বয়স : 29 লিঙ্গ : মহিলা	DCS1997122 ফটো উপলব্ধ	263 নাম : মো ছইদুল ইছলাম পিতাৰ নাম: আব্দুল ছাত্তাৰ ঘৰ নং : 192 বয়স : 29 লিঙ্গ : পুৰুষ	DCS2122158 ফটো উপলব্ধ	264 নাম : জুবৈৰ আহমেদ পিতাৰ নাম: ফখৰুল ইছলাম ঘৰ নং : ১৯২ বয়স : 25 লিঙ্গ : পুৰুষ	DCS0615880 ফটো উপলব্ধ
265 নাম : সাহিদুৰ ৰহমান পিতাৰ নাম: ফখৰুল ইছলাম ঘৰ নং : ১৯২ বয়স : 25 লিঙ্গ : পুৰুষ	DCS0615757 ফটো উপলব্ধ	266 নাম : বুহানা বেগম পিতাৰ নাম: ফখৰুল ইছলাম ঘৰ নং : 192 বয়স : 20 লিঙ্গ : মহিলা	DUU0212597 ফটো উপলব্ধ	267 নাম : আব্দুল ৰহিম পিতাৰ নাম: আব্দুল ছাত্তাৰ ঘৰ নং : ১৯৪ বয়স : 48 লিঙ্গ : পুৰুষ	DCS1311575 ফটো উপলব্ধ
268 নাম : ৰমনা বেগম স্বামীৰ নাম: আব্দুল ৰহিম ঘৰ নং : ১৯৪ বয়স : 44 লিঙ্গ : মহিলা	DCS0164434 ফটো উপলব্ধ	269 নাম : মাৰুফা বেগম স্বামীৰ নাম: খয়ৰুল ইছলাম ঘৰ নং : 194 বয়স : 31 লিঙ্গ : মহিলা	DUU0019067 ফটো উপলব্ধ	270 নাম : শ্বেলিম উদ্দিন চৌধুৰী পিতাৰ নাম: আব্দুল আজিজ চৌধুৰী ঘৰ নং : ১৯৪খ বয়স : 58 লিঙ্গ : পুৰুষ	DCS1311655 ফটো উপলব্ধ



271	DCS1311600	ফটো উপলব্ধ	নাম : খয়ৰুল ইছলাম পিতাৰ নাম: আব্দুছ ছাত্তাৰ ঘৰ নং : ১৯৪খ বয়স : 39 লিঙ্গ : পুৰুষ	272	DCS1311633	ফটো উপলব্ধ	নাম : মইনুল হক চৌধুৰী পিতাৰ নাম: আব্দুল আজিজ চৌধুৰী ঘৰ নং : ১৯৫ বয়স : 63 লিঙ্গ : পুৰুষ	273	DCS1311622	ফটো উপলব্ধ	নাম : আনোৱাৰা বেগম স্বামীৰ নাম: আব্দুল আজিজ চৌধুৰী ঘৰ নং : ১৯৫ বয়স : 58 লিঙ্গ : মহিলা
274	DCS1311644	ফটো উপলব্ধ	নাম : ফৰহানা বেগম স্বামীৰ নাম: মইনুল হক চৌধুৰী ঘৰ নং : ১৯৫ বয়স : 50 লিঙ্গ : মহিলা	275	DCS2095321	ফটো উপলব্ধ	নাম : আলকুমা বেগম বৰভূঞা স্বামীৰ নাম: শ্বেলিম উদ্দিন চৌধুৰী ঘৰ নং : ১৯৫ বয়স : 45 লিঙ্গ : মহিলা	R 276	DCS2095230	ফটো উপলব্ধ	নাম : আলকুমা বেগম পিতাৰ নাম: বফিক উদ্দিন বৰভূঞা ঘৰ নং : ১৯৫ বয়স : 39 লিঙ্গ : পুৰুষ
277	DCS0468181	ফটো উপলব্ধ	নাম : মেহবুব আলম পিতাৰ নাম: ময়নুল হক চৌধুৰী ঘৰ নং : ১৯৫ বয়স : 25 লিঙ্গ : পুৰুষ	278	DCS1311666	ফটো উপলব্ধ	নাম : ৰহিমা বেগম স্বামীৰ নাম: নজমুল ইছলাম ঘৰ নং : ১৯৭ বয়স : 80 লিঙ্গ : মহিলা	279	DUU0210179	ফটো উপলব্ধ	নাম : আশিকুৰ ৰহমান পিতাৰ নাম: ৰতুল আমিন ঘৰ নং : 197ক বয়স : 20 লিঙ্গ : পুৰুষ
280	DUU0210161	ফটো উপলব্ধ	নাম : মিজানৰ ৰহমান পিতাৰ নাম: ৰতুল আমিন ঘৰ নং : 197ক বয়স : 19 লিঙ্গ : পুৰুষ	281	DCS1311702	ফটো উপলব্ধ	নাম : জহিৰুল আমিন পিতাৰ নাম: নজমুল ইছলাম ঘৰ নং : ১৯৭গ বয়স : 40 লিঙ্গ : পুৰুষ	282	DCS0103077	ফটো উপলব্ধ	নাম : হাচিনা বেগম স্বামীৰ নাম: জহিৰুল আমিন ঘৰ নং : ১৯৭গ বয়স : 31 লিঙ্গ : মহিলা
283	DCS1311677	ফটো উপলব্ধ	নাম : ৰতুল আমিন পিতাৰ নাম: নজমুল ইছলাম ঘৰ নং : ১৯৭ক বয়স : 50 লিঙ্গ : পুৰুষ	284	DCS1311688	ফটো উপলব্ধ	নাম : ৰাহেনা বেগম স্বামীৰ নাম: ৰতুল আমিন ঘৰ নং : ১৯৭ক বয়স : 47 লিঙ্গ : মহিলা	285	DCS1311699	ফটো উপলব্ধ	নাম : মাহম্মাদ নূৰুল আমিন পিতাৰ নাম: নজমুল ইছলাম ঘৰ নং : 197খ বয়স : 49 লিঙ্গ : পুৰুষ
286	DCS0102558	ফটো উপলব্ধ	নাম : খৰসিদা বেগম স্বামীৰ নাম: মাহম্মাদ নূৰুল আমিন ঘৰ নং : 197খ বয়স : 43 লিঙ্গ : মহিলা	S 287	DCS1311713	ফটো উপলব্ধ	নাম : ছিৰাজ উদ্দিন পিতাৰ নাম: মকবুল আলী ঘৰ নং : ১৯৮ বয়স : 76 লিঙ্গ : পুৰুষ	288	DCS1311724	ফটো উপলব্ধ	নাম : মৰিয়ম বেগম স্বামীৰ নাম: ছিৰাজ উদ্দিন ঘৰ নং : 198 বয়স : 56 লিঙ্গ : মহিলা
289	DCS1311746	ফটো উপলব্ধ	নাম : মোহাম্মাদ কবিৰ আহমেদ পিতাৰ নাম: ছিৰাজ উদ্দিন ঘৰ নং : 198 বয়স : 47 লিঙ্গ : পুৰুষ	290	DUU0223420	ফটো উপলব্ধ	নাম : মাহম্মাদ ছাবিৰ আহমেদ পিতাৰ নাম: ছিৰাজ উদ্দিন ঘৰ নং : 198 বয়স : 43 লিঙ্গ : পুৰুষ	291	DCS2095354	ফটো উপলব্ধ	নাম : স্ববনম কৌছৰ স্বামীৰ নাম: মোহাম্মাদ কবিৰ আহমেদ ঘৰ নং : 198 বয়স : 34 লিঙ্গ : মহিলা
292	DCS0598623	ফটো উপলব্ধ	নাম : এলিছ বেগম স্বামীৰ নাম: মোহাম্মাদ ছাবিৰ আহমেদ ঘৰ নং : 198 বয়স : 31 লিঙ্গ : মহিলা	293	DCS1311779	ফটো উপলব্ধ	নাম : তাহিৰ আহমেদ পিতাৰ নাম: ছিৰাজ উদ্দিন ঘৰ নং : ১৯৮ বয়স : 29 লিঙ্গ : পুৰুষ	S 294	DCS1311780	ফটো উপলব্ধ	নাম : ফখৰ উদ্দিন পিতাৰ নাম: মকবুল আলী ঘৰ নং : ১৯৮ বয়স : 72 লিঙ্গ : পুৰুষ
295	DCS1311791	ফটো উপলব্ধ	নাম : নজৰানা বেগম স্বামীৰ নাম: ফখৰ উদ্দিন ঘৰ নং : ১৯৯ বয়স : 56 লিঙ্গ : মহিলা	# 296	DCS1311826	ফটো উপলব্ধ	নাম : মাৰজান আহমেদ পিতাৰ নাম: ফখৰ উদ্দিন ঘৰ নং : ১৯৯ বয়স : 33 লিঙ্গ : পুৰুষ	297	DCS0343590	ফটো উপলব্ধ	নাম : ফাৰহিন বেগম পিতাৰ নাম: ফখৰ উদ্দিন ঘৰ নং : ১৯৯ বয়স : 30 লিঙ্গ : মহিলা
# 298	DCS0337725	ফটো উপলব্ধ	নাম : তানজিলা বেগম স্বামীৰ নাম: মাহম্মাদ শ্বাকিৰ আহমেদ ঘৰ নং : 199 বয়স : 27 লিঙ্গ : মহিলা	299	DCS0545608	ফটো উপলব্ধ	নাম : মাহম্মাদ আহমেদ পিতাৰ নাম: ফখৰ উদ্দিন ঘৰ নং : ১৯৯ বয়স : 26 লিঙ্গ : পুৰুষ	300	DCS1311837	ফটো উপলব্ধ	নাম : আলিম উদ্দিন পিতাৰ নাম: মকবুল আলী ঘৰ নং : ২০০ বয়স : 55 লিঙ্গ : পুৰুষ



301 নাম : নাজিমা বেগম স্বামীৰ নাম: আলিম উদ্দিন ঘৰ নং : ২০০ বয়স : 47 লিঙ্গ : মহিলা	DCS1311848 ফটো উপলব্ধ	302 নাম : শ্বাহিদ মাহমুদ পিতাৰ নাম: আলিম উদ্দিন ঘৰ নং : ২০০ বয়স : 24 লিঙ্গ : পুৰুষ	DCS1393115 ফটো উপলব্ধ	303 নাম : লুতফুৰ্ৰ বহমান পিতাৰ নাম: সজ্জাদুৰ বহমান ঘৰ নং : ২০১ বয়স : 58 লিঙ্গ : পুৰুষ	DCS1311859 ফটো উপলব্ধ
304 নাম : হাছনা বেগম স্বামীৰ নাম: লুতফুৰ্ৰ বহমান ঘৰ নং : ২০১ বয়স : 50 লিঙ্গ : মহিলা	DCS1311860 ফটো উপলব্ধ	305 নাম : ছালেহ আহমেদ পিতাৰ নাম: লুতফুৰ্ৰ বহমান ঘৰ নং : ২০১ বয়স : 27 লিঙ্গ : পুৰুষ	DCS0157651 ফটো উপলব্ধ	R 306 নাম : ওয়াছিমা বেগম পিতাৰ নাম: লুতফুৰ্ৰ বহমান ঘৰ নং : ২০১ বয়স : ২২ লিঙ্গ : মহিলা	DCS6299200 ফটো উপলব্ধ
307 নাম : ওৱাছিমা বেগম পিতাৰ নাম: লুতফুৰ্ৰ বহমান ঘৰ নং : ২০১ বয়স : 22 লিঙ্গ : মহিলা	DUU0074112 ফটো উপলব্ধ	308 নাম : আব্দুল মজিদ পিতাৰ নাম: শুনাই মিঞা ঘৰ নং : ২০২ বয়স : 62 লিঙ্গ : পুৰুষ	DCS1311893 ফটো উপলব্ধ	309 নাম : বিনা বেগম স্বামীৰ নাম: মঃ জাহিৰুল ইছলাম ঘৰ নং : ২০২ বয়স : 51 লিঙ্গ : মহিলা	DCS0109199 ফটো উপলব্ধ
310 নাম : মঃ জাহিৰুল ইছলাম পিতাৰ নাম: মঃ মস্তোফা উদ্দিন ঘৰ নং : ২০২ বয়স : 44 লিঙ্গ : পুৰুষ	DCS1311882 ফটো উপলব্ধ	311 নাম : জমিৰন নেছা স্বামীৰ নাম: বদৰ উদ্দিন ঘৰ নং : ২০৩ বয়স : 65 লিঙ্গ : মহিলা	DCS1311928 ফটো উপলব্ধ	312 নাম : বেহানা বেগম লক্ষৰ পিতাৰ নাম: বদৰ উদ্দিন লক্ষৰ ঘৰ নং : ২০৩ বয়স : 29 লিঙ্গ : মহিলা	DCS0664367 ফটো উপলব্ধ
313 নাম : আজাৰউদ্দিন লক্ষৰ পিতাৰ নাম: বদৰ উদ্দিন ঘৰ নং : ২০৩ বয়স : 25 লিঙ্গ : পুৰুষ	DCS0391581 ফটো উপলব্ধ	314 নাম : নাছিমা বেগম স্বামীৰ নাম: আজাৰ উদ্দিন লক্ষৰ ঘৰ নং : ২০৩ বয়স : 24 লিঙ্গ : মহিলা	DUU0008581 ফটো উপলব্ধ	315 নাম : আফতাব উদ্দিন পিতাৰ নাম: বদৰ উদ্দিন ঘৰ নং : ২০৩ক বয়স : 33 লিঙ্গ : পুৰুষ	DCS1311939 ফটো উপলব্ধ
316 নাম : মিছ ফৰহানা বেগম স্বামীৰ নাম: মঃ আফতাব উদ্দিন লক্ষৰ ঘৰ নং : ২০৩ক বয়স : 32 লিঙ্গ : মহিলা	DCS0012374 ফটো উপলব্ধ	317 নাম : পাৰ্বিনা বেগম স্বামীৰ নাম: আতাবুৰ্ৰ বহমান ঘৰ নং : ২০৪ বয়স : 42 লিঙ্গ : মহিলা	DCS1311951 ফটো উপলব্ধ	318 নাম : বিলাল আহমেদ পিতাৰ নাম: ফয়জুৰ্ৰ বহমান ঘৰ নং : ২০৪ বয়স : 42 লিঙ্গ : পুৰুষ	DCS0390914 ফটো উপলব্ধ
319 নাম : জাহিদা বেগম স্বামীৰ নাম: বিলাল আহমেদ ঘৰ নং : ২০৪ বয়স : 42 লিঙ্গ : মহিলা	DCS2095376 ফটো উপলব্ধ	320 নাম : শ্বাহিদুৰ্ৰ বহমান পিতাৰ নাম: বিলাল আহমেদ ঘৰ নং : ২০৪ বয়স : 23 লিঙ্গ : পুৰুষ	DCS1353952 ফটো উপলব্ধ	321 নাম : আজিজুল হক লক্ষৰ পিতাৰ নাম: ফয়জুৰ্ৰ বহমান ঘৰ নং : ২০৫ বয়স : 69 লিঙ্গ : পুৰুষ	DCS1311962 ফটো উপলব্ধ
322 নাম : শ্বাহিদা খাতুন স্বামীৰ নাম: আজিজুল হক ঘৰ নং : ২০৫ বয়স : 42 লিঙ্গ : মহিলা	DCS1311984 ফটো উপলব্ধ	323 নাম : তাজিম উদ্দিন লক্ষৰ পিতাৰ নাম: আজিজুল হক লক্ষৰ ঘৰ নং : ২০৫ বয়স : 33 লিঙ্গ : পুৰুষ	DCS1312001 ফটো উপলব্ধ	324 নাম : বুছতানা বেগম স্বামীৰ নাম: জাহিদুল ইছলাম লক্ষৰ ঘৰ নং : ২০৫ বয়স : 25 লিঙ্গ : মহিলা	DCS0600999 ফটো উপলব্ধ
325 নাম : আছাবুন নেছা স্বামীৰ নাম: আজিজুল হক ঘৰ নং : ২০৫ক বয়স : 53 লিঙ্গ : মহিলা	DCS1311973 ফটো উপলব্ধ	326 নাম : আৰিফা বেগম স্বামীৰ নাম: তাজিম উদ্দিন লক্ষৰ ঘৰ নং : ২০৫ক বয়স : 36 লিঙ্গ : মহিলা	DCS0390880 ফটো উপলব্ধ	327 নাম : জয়দল ইছলাম লক্ষৰ পিতাৰ নাম: আজিজুল হক ঘৰ নং : ২০৫ক বয়স : 35 লিঙ্গ : পুৰুষ	DCS1311995 ফটো উপলব্ধ
328 নাম : মাহমুদা খাতুন স্বামীৰ নাম: ময়ূৰ উদ্দিন ঘৰ নং : ২০৬ বয়স : 79 লিঙ্গ : মহিলা	DCS1312023 ফটো উপলব্ধ	# 329 নাম : মেহবুব আলম পিতাৰ নাম: ফখৰুল ইছলাম ঘৰ নং : ২০৬ক বয়স : 25 লিঙ্গ : পুৰুষ	DCS0598839 ফটো উপলব্ধ	330 নাম : ফখৰুল ইছলাম পিতাৰ নাম: ময়ূৰ উদ্দিন ঘৰ নং : ২০৬ক বয়স : 55 লিঙ্গ : পুৰুষ	DCS1312034 ফটো উপলব্ধ

331 নাম : খায়ৰুণ নেছা স্বামীৰ নাম: ফখৰুল ইচলাম ঘৰ নং : ২০৬ক বয়স : 41 লিঙ্গ : মহিলা	DCS1312045 ফটো উপলব্ধ	332 নাম : ফৰিজ উদ্দিন পিতাৰ নাম: ময়ূৰ উদ্দিন ঘৰ নং : ২০৬খ বয়স : 43 লিঙ্গ : পুৰুষ	DCS1312056 ফটো উপলব্ধ	333 নাম : চাজিনা ইয়াছমিন স্বামীৰ নাম: ফৰিজ উদ্দিন ঘৰ নং : ২০৬খ বয়স : 34 লিঙ্গ : মহিলা	DCS1312067 ফটো উপলব্ধ
334 নাম : মইমুন নেছা স্বামীৰ নাম: নূৰ উদ্দিন ঘৰ নং : ২০৭ বয়স : 51 লিঙ্গ : মহিলা	DCS0519017 ফটো উপলব্ধ	335 নাম : নিজাম উদ্দিন পিতাৰ নাম: নূৰ উদ্দিন ঘৰ নং : ২০৭ বয়স : 32 লিঙ্গ : পুৰুষ	DCS0674085 ফটো উপলব্ধ	336 নাম : মাচুমা বেগম স্বামীৰ নাম: নিজাম উদ্দিন ঘৰ নং : ২০৭ বয়স : 24 লিঙ্গ : মহিলা	DCS0675918 ফটো উপলব্ধ
337 নাম : মহাম্মদ আফতাৰ হুছেইন পিতাৰ নাম: ফাতিৰ আলী ঘৰ নং : ২০৭গ বয়স : 44 লিঙ্গ : পুৰুষ	DCS1308107 ফটো উপলব্ধ	338 নাম : ফ.ৰজানা বেগম স্বামীৰ নাম: আফতাৰ হুছেইন ঘৰ নং : ২০৭গ বয়স : 32 লিঙ্গ : মহিলা	DCS0009548 ফটো উপলব্ধ	339 নাম : ফয়জুল হক পিতাৰ নাম: ফাতিৰ আলী ঘৰ নং : ২০৭ক বয়স : 59 লিঙ্গ : পুৰুষ	DCS1308072 ফটো উপলব্ধ
340 নাম : মহাম্মদ তাজ উদ্দিন পিতাৰ নাম: মহাম্মদ নূৰ উদ্দিন ঘৰ নং : ২০৭ক বয়স : 44 লিঙ্গ : পুৰুষ	DCS1312090 ফটো উপলব্ধ	341 নাম : শৰিফ উদ্দিন পিতাৰ নাম: নূৰ উদ্দিন ঘৰ নং : ২০৭ক বয়স : 40 লিঙ্গ : পুৰুষ	DCS1312114 ফটো উপলব্ধ	342 নাম : বোকছানা বেগম স্বামীৰ নাম: তাজ উদ্দিন ঘৰ নং : ২০৭ক বয়স : 40 লিঙ্গ : মহিলা	DCS1312103 ফটো উপলব্ধ
343 নাম : সাহেনা বেগম স্বামীৰ নাম: শৰিফ উদ্দিন ঘৰ নং : ২০৭ক বয়স : 37 লিঙ্গ : মহিলা	DCS1312078 ফটো উপলব্ধ	344 নাম : নজৰুল হক পিতাৰ নাম: ফাতিৰ আলী ঘৰ নং : ২০৭খ বয়স : 49 লিঙ্গ : পুৰুষ	DCS1308083 ফটো উপলব্ধ	345 নাম : আৰিনা বেগম স্বামীৰ নাম: নজৰুল হক ঘৰ নং : ২০৭খ বয়স : 39 লিঙ্গ : মহিলা	DCS0009027 ফটো উপলব্ধ
346 নাম : নূৰুল ইছলাম পিতাৰ নাম: মুদৰিচ আলী ঘৰ নং : ২০৮ বয়স : 65 লিঙ্গ : পুৰুষ	DCS1312125 ফটো উপলব্ধ	347 নাম : চুফিয়া বেগম স্বামীৰ নাম: নূৰুল ইছলাম ঘৰ নং : ২০৮ বয়স : 39 লিঙ্গ : মহিলা	DCS1312136 ফটো উপলব্ধ	348 নাম : নাৰজানা আকতাৰ পিতাৰ নাম: নূৰুল ইছলাম ঘৰ নং : ২০৮ বয়স : 22 লিঙ্গ : মহিলা	DUU0198911 ফটো উপলব্ধ
349 নাম : বাহিমি হুছেইন পিতাৰ নাম: নূৰুল ইছলাম ঘৰ নং : ২০৮ বয়স : 19 লিঙ্গ : পুৰুষ	DUU0198952 ফটো উপলব্ধ	350 নাম : নূৰুল হক পিতাৰ নাম: আব্দুল হান্নান ঘৰ নং : ২০৯ বয়স : 58 লিঙ্গ : পুৰুষ	DCS1312147 ফটো উপলব্ধ	351 নাম : মিনাৰা বেগম স্বামীৰ নাম: নূৰুল হক ঘৰ নং : ২০৯ বয়স : 57 লিঙ্গ : মহিলা	DCS1312158 ফটো উপলব্ধ
352 নাম : ছালমান আলম পিতাৰ নাম: নূৰুল হক ঘৰ নং : ২০৯ বয়স : 31 লিঙ্গ : পুৰুষ	DCS0012375 ফটো উপলব্ধ	353 নাম : ছাদিক আলম পিতাৰ নাম: নূৰুল হক ঘৰ নং : ২০৯ বয়স : 28 লিঙ্গ : পুৰুষ	DCS0160515 ফটো উপলব্ধ	354 নাম : স্বাহনাজে নবীয়া পিতাৰ নাম: নজমুল হক ঘৰ নং : ২০৭ বয়স : 27 লিঙ্গ : মহিলা	DCS0276014 ফটো উপলব্ধ
355 নাম : জেনিফা চুলতানা পিতাৰ নাম: নূৰুল হক ঘৰ নং : ২০৯ বয়স : 25 লিঙ্গ : মহিলা	DCS0545632 ফটো উপলব্ধ	356 নাম : জহি চুলতানা পিতাৰ নাম: নূৰুল হক ঘৰ নং : ২০৭ বয়স : 22 লিঙ্গ : মহিলা	DUU0130831 ফটো উপলব্ধ	357 নাম : ফয়জুল হক পিতাৰ নাম: আব্দুল হান্নান ঘৰ নং : ২১০ বয়স : 57 লিঙ্গ : পুৰুষ	DCS1312169 ফটো উপলব্ধ
358 নাম : বাফিয়া বেগম স্বামীৰ নাম: ফয়জুল হক ঘৰ নং : ২১০ বয়স : 52 লিঙ্গ : মহিলা	DCS1312170 ফটো উপলব্ধ	359 নাম : বদৰুল হক পিতাৰ নাম: আব্দুল হান্নান ঘৰ নং : ২১১ বয়স : 55 লিঙ্গ : পুৰুষ	DCS1312181 ফটো উপলব্ধ	360 নাম : তহমিনা বেগম স্বামীৰ নাম: বদৰুল হক ঘৰ নং : ২১১ বয়স : 45 লিঙ্গ : মহিলা	DCS1312192 ফটো উপলব্ধ



361 নাম : আজিজুল হক পিতাৰ নাম: আব্দুল হান্নান ঘৰ নং : ২১১ক বয়স : 48 লিঙ্গ : মহিলা	DCS1312216 ফটো উপলব্ধ	362 নাম : ফাতিমা বেগম স্বামীৰ নাম: আজিজুল হক ঘৰ নং : ২১১ক বয়স : 48 লিঙ্গ : মহিলা	DCS0117036 ফটো উপলব্ধ	363 নাম : মহাম্মদ জিয়াউল হক পিতাৰ নাম: আব্দুল হান্নান ঘৰ নং : ২১১খ বয়স : 46 লিঙ্গ : পুৰুষ	DCS1312227 ফটো উপলব্ধ
364 নাম : মাচুমা বেগম স্বামীৰ নাম: জিয়াউল হক ঘৰ নং : ২১১খ বয়স : 37 লিঙ্গ : মহিলা	DCS1311768 ফটো উপলব্ধ	365 নাম : আব্দুল শুকুৰ পিতাৰ নাম: আৰব আলী ঘৰ নং : ২১২ বয়স : 65 লিঙ্গ : পুৰুষ	DCS1312238 ফটো উপলব্ধ	366 নাম : আছমা বেগম স্বামীৰ নাম: আব্দুল শুকুৰ ঘৰ নং : ২১২ বয়স : 52 লিঙ্গ : মহিলা	DCS1312249 ফটো উপলব্ধ
367 নাম : চুফিয়ান আহমেদ পিতাৰ নাম: আব্দুল শুকুৰ ঘৰ নং : ২১২ বয়স : 30 লিঙ্গ : পুৰুষ	DCS0342766 ফটো উপলব্ধ	368 নাম : মাচুমা বেগম পিতাৰ নাম: আব্দুল শুকুৰ ঘৰ নং : ২১২ বয়স : 27 লিঙ্গ : মহিলা	DCS0415372 ফটো উপলব্ধ	369 নাম : তাজ উদ্দিন পিতাৰ নাম: আৰব আলী ঘৰ নং : ২১৩ বয়স : 62 লিঙ্গ : পুৰুষ	DCS1312250 ফটো উপলব্ধ
370 নাম : মাচুকা বেগম স্বামীৰ নাম: তাজ উদ্দিন ঘৰ নং : ২১৩ বয়স : 44 লিঙ্গ : মহিলা	DCS1312261 ফটো উপলব্ধ	371 নাম : মেহদিয়া বেগম স্বামীৰ নাম: বাহিম আলম ঘৰ নং : 213 বয়স : 27 লিঙ্গ : মহিলা	DUU0185686 ফটো উপলব্ধ	372 নাম : বাহিম আলম পিতাৰ নাম: তাজ উদ্দিন ঘৰ নং : ২১৩ বয়স : 26 লিঙ্গ : পুৰুষ	DCS0415331 ফটো উপলব্ধ
373 নাম : আছলম আলম পিতাৰ নাম: তাজ উদ্দিন ঘৰ নং : ২১৩ বয়স : 24 লিঙ্গ : পুৰুষ	DCS0506253 ফটো উপলব্ধ	374 নাম : চোহাদা চুলতানা পিতাৰ নাম: তাজ উদ্দিন ঘৰ নং : 213 বয়স : 21 লিঙ্গ : মহিলা	DUU0010348 ফটো উপলব্ধ	375 নাম : আব্দুল কালাম পিতাৰ নাম: আৰব আলী ঘৰ নং : ২১৪ বয়স : 60 লিঙ্গ : পুৰুষ	DCS1312283 ফটো উপলব্ধ
376 নাম : হাফছা বেগম স্বামীৰ নাম: আব্দুল কালাম ঘৰ নং : ২১৪ বয়স : 45 লিঙ্গ : মহিলা	DCS1312294 ফটো উপলব্ধ	377 নাম : সাৰক আহমেদ পিতাৰ নাম: আব্দুল কালাম ঘৰ নং : ২১৪ বয়স : 31 লিঙ্গ : পুৰুষ	DCS1314449 ফটো উপলব্ধ	378 নাম : মাৰুফ আহমেদ পিতাৰ নাম: আব্দুল কালাম ঘৰ নং : ২১৪ বয়স : 30 লিঙ্গ : পুৰুষ	DCS0159343 ফটো উপলব্ধ
379 নাম : বেজমিন নেহাৰ স্বামীৰ নাম: মোহাম্মদ শাবুক আহমেদ ঘৰ নং : 214 বয়স : 27 লিঙ্গ : মহিলা	DUU0152447 ফটো উপলব্ধ	380 নাম : খালিদা বেগম পিতাৰ নাম: আব্দুল কালাম ঘৰ নং : ২১৪ বয়স : 26 লিঙ্গ : মহিলা	DCS0415281 ফটো উপলব্ধ	381 নাম : মিছবা আলম পিতাৰ নাম: আব্দুল কালাম ঘৰ নং : 214 বয়স : 21 লিঙ্গ : পুৰুষ	DCS6318281 ফটো উপলব্ধ
382 নাম : হাছনা বেগম স্বামীৰ নাম: আব্দুল কাদিৰ ঘৰ নং : ২১৫ বয়স : 61 লিঙ্গ : মহিলা	DCS1312318 ফটো উপলব্ধ	383 নাম : নজৰুল ইছলাম পিতাৰ নাম: আব্দুল কাদিৰ ঘৰ নং : ২১৫ বয়স : 41 লিঙ্গ : পুৰুষ	DCS1312329 ফটো উপলব্ধ	384 নাম : মেৰাজুল ইছলাম পিতাৰ নাম: আব্দুল কাদিৰ ঘৰ নং : ২১৫ বয়স : 38 লিঙ্গ : পুৰুষ	DCS1312330 ফটো উপলব্ধ
385 নাম : অজিদা বেগম স্বামীৰ নাম: নজৰুল ইছলাম ঘৰ নং : ২১৫ বয়স : 35 লিঙ্গ : মহিলা	DCS1312341 ফটো উপলব্ধ	386 নাম : বুকচানা বেগম স্বামীৰ নাম: মেৰাজুল ইছলাম ঘৰ নং : ২১৫ বয়স : 30 লিঙ্গ : মহিলা	DCS0012376 ফটো উপলব্ধ	387 নাম : মহাম্মদ বুরহান উদ্দিন পিতাৰ নাম: আব্দুল হামিদ ঘৰ নং : ২১৬ বয়স : 54 লিঙ্গ : পুৰুষ	DCS1312374 ফটো উপলব্ধ
388 নাম : ফৰিদা বেগম স্বামীৰ নাম: মহাম্মদ বুরহান উদ্দিন ঘৰ নং : ২১৬ বয়স : 44 লিঙ্গ : মহিলা	DCS1312385 ফটো উপলব্ধ	389 নাম : আব্দুল ছুব্ব পিতাৰ নাম: আসিহ আলী ঘৰ নং : ২১৭ বয়স : 63 লিঙ্গ : পুৰুষ	DCS1312409 ফটো উপলব্ধ	390 নাম : আসিক আহমেদ পিতাৰ নাম: আব্দুল ছুব্ব ঘৰ নং : ২১৭ বয়স : 37 লিঙ্গ : পুৰুষ	DCS1314143 ফটো উপলব্ধ



391	DCS0460907	ফটো উপলব্ধ	নাম : ফাহিমা বেগম স্বামীৰ নাম: আসিক আহমেদ ঘৰ নং : ২১৭ বয়স : 28 লিঙ্গ : মহিলা	392	DCS0391672	ফটো উপলব্ধ	নাম : মুৰশিদা বেগম পিতাৰ নাম: আব্দুছ ছুবুৰ ঘৰ নং : ২১৭ বয়স : 27 লিঙ্গ : মহিলা	393	DCS1312421	ফটো উপলব্ধ	নাম : মাহমদ আলী পিতাৰ নাম: আব্দুল মতিন ঘৰ নং : ২১৮ বয়স : 58 লিঙ্গ : পুৰুষ
394	DCS1312432	ফটো উপলব্ধ	নাম : আয়শা বেগম স্বামীৰ নাম: মাহমদ আলী ঘৰ নং : ২১৮ বয়স : 48 লিঙ্গ : মহিলা	395	DCS1312443	ফটো উপলব্ধ	নাম : চুলতান আহমেদ পিতাৰ নাম: মাহমদ আলী ঘৰ নং : ২১৮ বয়স : 35 লিঙ্গ : পুৰুষ	396	DCS0620799	ফটো উপলব্ধ	নাম : ছাদিক আহমেদ পিতাৰ নাম: মাহমদ আলী ঘৰ নং : ২১৮ বয়স : 26 লিঙ্গ : পুৰুষ
397	DCS1793652	ফটো উপলব্ধ	নাম : বফিক আহমেদ পিতাৰ নাম: মাহমদ আলী ঘৰ নং : ২১৮ বয়স : 23 লিঙ্গ : পুৰুষ	398	DCS1312476	ফটো উপলব্ধ	নাম : কমৰুণ নেছা স্বামীৰ নাম: আব্দুলশহিদ ঘৰ নং : ২২০ বয়স : 67 লিঙ্গ : মহিলা	399	DCS1312487	ফটো উপলব্ধ	নাম : দিলোৱাৰ হুছেইন পিতাৰ নাম: আব্দুলশহিদ ঘৰ নং : ২২০ বয়স : 42 লিঙ্গ : পুৰুষ
400	DCS1312454	ফটো উপলব্ধ	নাম : বুবুল হুছেইন পিতাৰ নাম: আব্দুছ শহিদ ঘৰ নং : ২২০ বয়স : 30 লিঙ্গ : পুৰুষ	401	DCS0390971	ফটো উপলব্ধ	নাম : মজমুন নেছা স্বামীৰ নাম: মোহাম্মদ আবুল হুছেইন ঘৰ নং : ২২০ বয়স : 26 লিঙ্গ : মহিলা	402	DCS6264295	ফটো উপলব্ধ	নাম : ফাতিমা বেগম স্বামীৰ নাম: বুবুল হুছেইন ঘৰ নং : ২২০ বয়স : 22 লিঙ্গ : মহিলা
403	DUU0041889	ফটো উপলব্ধ	নাম : মাজিদা বেগম স্বামীৰ নাম: দিলৱাৰ হুছেইন ঘৰ নং : ২২০ বয়স : 21 লিঙ্গ : মহিলা	404	DCS1312465	ফটো উপলব্ধ	নাম : আবুল হুছেইন পিতাৰ নাম: আব্দুলশহিদ ঘৰ নং : ২২০ক বয়স : 45 লিঙ্গ : পুৰুষ	405	DCS1312501	ফটো উপলব্ধ	নাম : বাহেনা বেগম স্বামীৰ নাম: আব্দুল নুৰ ঘৰ নং : ২২১ বয়স : 51 লিঙ্গ : মহিলা
406	DCS2095263	ফটো উপলব্ধ	নাম : মহাম্মদ শফিকুৰ ৰহমান পিতাৰ নাম: আব্দুল নুৰ ঘৰ নং : ২২১ বয়স : 32 লিঙ্গ : পুৰুষ	407	DCS0195545	ফটো উপলব্ধ	নাম : আফৰুজা বেগম লস্কৰ স্বামীৰ নাম: শফিকুৰ ৰহমান ৰহমান ঘৰ নং : ২২১ বয়স : 30 লিঙ্গ : মহিলা	408	DCS0348235	ফটো উপলব্ধ	নাম : মহাম্মদ মুজিবৰ ৰহমান পিতাৰ নাম: মহাম্মদ আব্দুল নুৰ ঘৰ নং : ২২১ বয়স : 27 লিঙ্গ : পুৰুষ
409	DCS1312512	ফটো উপলব্ধ	নাম : হবিবৰ ৰহমান পিতাৰ নাম: আব্দুল নুৰ ঘৰ নং : ২২১ক বয়স : 41 লিঙ্গ : পুৰুষ	410	DCS2095536	ফটো উপলব্ধ	নাম : মনিফা বেগম স্বামীৰ নাম: মোঃ হবিবৰ ৰহমান ঘৰ নং : ২২১ক বয়স : 30 লিঙ্গ : মহিলা	411	DCS1312534	ফটো উপলব্ধ	নাম : মন্তই বিবি স্বামীৰ নাম: তজমুল আলী ঘৰ নং : ২২২ বয়স : 76 লিঙ্গ : মহিলা
412	DCS0164400	ফটো উপলব্ধ	নাম : শাকিৰা বেগম স্বামীৰ নাম: বুৰহান উদ্দিন ঘৰ নং : ২২২ বয়স : 28 লিঙ্গ : মহিলা	413	DCS1312614	ফটো উপলব্ধ	নাম : জয়নুল হক পিতাৰ নাম: তজমুল আলী ঘৰ নং : ২২২চ বয়স : 40 লিঙ্গ : পুৰুষ	414	DCS1312625	ফটো উপলব্ধ	নাম : আইনুল হক পিতাৰ নাম: তজমুল আলী ঘৰ নং : ২২২ছ বয়স : 38 লিঙ্গ : পুৰুষ
415	CBD0303040	ফটো উপলব্ধ	নাম : ফহিমদা চুলতানা স্বামীৰ নাম: জয়নুল হক ঘৰ নং : ২২২ চ বয়স : 33 লিঙ্গ : মহিলা	416	DCS0502252	ফটো উপলব্ধ	নাম : শাহনাজ বেগম চৌধুৰী স্বামীৰ নাম: আইনুল হক ঘৰ নং : ২২২ ছ বয়স : 26 লিঙ্গ : মহিলা	417	DCS1312589	ফটো উপলব্ধ	নাম : মহাম্মদ আতাউৰ ৰহমান পিতাৰ নাম: তজমুল আলী ঘৰ নং : ২২২গ বয়স : 49 লিঙ্গ : পুৰুষ
418	DCS0125989	ফটো উপলব্ধ	নাম : আয়শা বেগম স্বামীৰ নাম: আতাউৰ ৰহমান ঘৰ নং : ২২২গ বয়স : 41 লিঙ্গ : মহিলা	419	DCS1312545	ফটো উপলব্ধ	নাম : কৰিমা বেগম পিতাৰ নাম: তজমুল আলী ঘৰ নং : ২২২ঘ বয়স : 54 লিঙ্গ : মহিলা	420	DCS1312590	ফটো উপলব্ধ	নাম : বুৰহান উদ্দিন পিতাৰ নাম: তজমুল আলী ঘৰ নং : ২২২ঘ বয়স : 44 লিঙ্গ : পুৰুষ



421	DCS1314165	নাম : চুলতান আহমেদ পিতাৰ নাম: হাজী তজমুল আলী ঘৰ নং : ২২২জ বয়স : 32 লিঙ্গ : পুৰুষ	ফটো উপলব্ধ	422	DUU0047464	নাম : বেজিনা বেগম পিতাৰ নাম: ইব্রাহিম ঘৰ নং : 222 ক বয়স : 22 লিঙ্গ : মহিলা	ফটো উপলব্ধ	423	DUU0047472	নাম : মাচুমা বেগম পিতাৰ নাম: ইব্রাহিম ঘৰ নং : 222 ক বয়স : 22 লিঙ্গ : মহিলা	ফটো উপলব্ধ
424	DCS1312556	নাম : ইব্রাহিম আলী পিতাৰ নাম: তজমুল আলী ঘৰ নং : ২২২ক বয়স : 49 লিঙ্গ : পুৰুষ	ফটো উপলব্ধ	425	DCS1312567	নাম : বুকচান্না নাজিয়া আকতাৰ স্বামীৰ নাম: ইব্রাহিম আলী ঘৰ নং : ২২২ক বয়স : 41 লিঙ্গ : মহিলা	ফটো উপলব্ধ	426	DCS1312578	নাম : ইছমাইল আলী পিতাৰ নাম: তজমুল আলী ঘৰ নং : ২২২খ বয়স : 43 লিঙ্গ : পুৰুষ	ফটো উপলব্ধ
427	DCS1312636	নাম : সাহেনা বেগম স্বামীৰ নাম: ইছমাইল আলী ঘৰ নং : ২২২খ বয়স : 38 লিঙ্গ : মহিলা	ফটো উপলব্ধ	428	DCS1312603	নাম : মোহাম্মদ বাহান উদ্দিন পিতাৰ নাম: তজমুল আলী ঘৰ নং : ২২২ঙ বয়স : 42 লিঙ্গ : পুৰুষ	ফটো উপলব্ধ	429	DCS1683283	নাম : আবিদা বেগম স্বামীৰ নাম: মোহাম্মদ বাহান উদ্দিন ঘৰ নং : ২২২ ঙ বয়স : 25 লিঙ্গ : মহিলা	ফটো উপলব্ধ
430	DCS1312647	নাম : জাকাৰিয়া আহমেদ পিতাৰ নাম: জামিৰ আলী ঘৰ নং : ২২৩ বয়স : 62 লিঙ্গ : পুৰুষ	ফটো উপলব্ধ	431	DCS1312658	নাম : বুবিয়া বেগম স্বামীৰ নাম: জাকাৰিয়া আহমেদ ঘৰ নং : ২২৩ বয়স : 40 লিঙ্গ : মহিলা	ফটো উপলব্ধ	432	DCS1312681	নাম : ইমদাদুৰ বহমান পিতাৰ নাম: জামিৰ আলী ঘৰ নং : ২২৩ বয়স : 40 লিঙ্গ : পুৰুষ	ফটো উপলব্ধ
433	DCS1794064	নাম : বিজৱান আহমেদ পিতাৰ নাম: জাকাৰিয়া আহমেদ ঘৰ নং : ২২৩ বয়স : 23 লিঙ্গ : পুৰুষ	ফটো উপলব্ধ	434	DUU0126839	নাম : বাহিমা বেগম স্বামীৰ নাম: ইমদাদুৰ বহমান ঘৰ নং : 223 বয়স : 23 লিঙ্গ : মহিলা	ফটো উপলব্ধ	435	DCS1312669	নাম : মোহাম্মদ আলী পিতাৰ নাম: জামিৰ আলী ঘৰ নং : ২২৩ক বয়স : 52 লিঙ্গ : পুৰুষ	ফটো উপলব্ধ
436	DCS0012378	নাম : ছায়ৰা বেগম স্বামীৰ নাম: মঃ মোহাম্মদ আলী ঘৰ নং : ২২৩ক বয়স : 40 লিঙ্গ : মহিলা	ফটো উপলব্ধ	437	DCS1312670	নাম : আহমেদ আলী পিতাৰ নাম: জামিৰ আলী ঘৰ নং : ২২৩খ বয়স : 45 লিঙ্গ : পুৰুষ	ফটো উপলব্ধ	438	DCS0012379	নাম : বাহিমা খাতুন স্বামীৰ নাম: মঃ আহমদ আলী ঘৰ নং : ২২৩খ বয়স : 33 লিঙ্গ : মহিলা	ফটো উপলব্ধ
439	DCS1312692	নাম : জয়নাল আবদিন পিতাৰ নাম: মনোহৰ আলী ঘৰ নং : ২২৪ বয়স : 88 লিঙ্গ : পুৰুষ	ফটো উপলব্ধ	440	DCS1312750	নাম : খলিলুৰ বহমান পিতাৰ নাম: জয়নাল আবদিন ঘৰ নং : ২২৪ বয়স : 44 লিঙ্গ : পুৰুষ	ফটো উপলব্ধ	441	DUU0188912	নাম : ফিৰদৌচি বেগম স্বামীৰ নাম: খলিলুৰ বহমান ঘৰ নং : ২২৪ বয়স : 32 লিঙ্গ : মহিলা	ফটো উপলব্ধ
442	DCS1312727	নাম : মুজিবুৰ বহমান পিতাৰ নাম: জয়নাল আবদিন ঘৰ নং : 224গ বয়স : 50 লিঙ্গ : পুৰুষ	ফটো উপলব্ধ	443	DCS0615526	নাম : বুননা বেগম বৰভূঞা স্বামীৰ নাম: হবিবুৰ বহমান ঘৰ নং : 224ঘ বয়স : 32 লিঙ্গ : মহিলা	ফটো উপলব্ধ	444	DCS1312716	নাম : ইয়াহিয়া খান পিতাৰ নাম: জয়নাল আবদিন ঘৰ নং : ২২৪ক বয়স : 55 লিঙ্গ : পুৰুষ	ফটো উপলব্ধ
445	DCS1312761	নাম : খাদিজা বেগম স্বামীৰ নাম: ইয়াহিয়া খান ঘৰ নং : ২২৪ক বয়স : 40 লিঙ্গ : মহিলা	ফটো উপলব্ধ	446	DCS1312738	নাম : মুহিবুৰ বহমান পিতাৰ নাম: জয়নাল আবদিন ঘৰ নং : ২২৪খ বয়স : 50 লিঙ্গ : পুৰুষ	ফটো উপলব্ধ	447	DCS1312794	নাম : হালিমা বেগম স্বামীৰ নাম: কুতুব উদ্দিন ঘৰ নং : ২২৫ বয়স : 78 লিঙ্গ : মহিলা	ফটো উপলব্ধ
448	DCS1312772	নাম : মহাম্মদ নজৰুল ইছলাম পিতাৰ নাম: কুতুব উদ্দিন ঘৰ নং : ২২৫ বয়স : 51 লিঙ্গ : পুৰুষ	ফটো উপলব্ধ	449	DCS1312783	নাম : বিছনা বেগম স্বামীৰ নাম: নজৰুল ইছলাম ঘৰ নং : ২২৫ বয়স : 44 লিঙ্গ : মহিলা	ফটো উপলব্ধ	450	DCS1312807	নাম : হাছনা বেগম স্বামীৰ নাম: আকদছ আলী ঘৰ নং : ২২৬ বয়স : 80 লিঙ্গ : মহিলা	ফটো উপলব্ধ



451 নাম : আব্দুল ছামাদ পিতাৰ নাম: আকদছ আলী ঘৰ নং : ২২৬ বয়স : 50 লিঙ্গ : পুৰুষ	DCS1312830 ফটো উপলব্ধ	452 নাম : আব্দুল ছালাম পিতাৰ নাম: আকদছ আলী ঘৰ নং : ২২৬ বয়স : 46 লিঙ্গ : পুৰুষ	DCS1312841 ফটো উপলব্ধ	453 নাম : স্বেহানা বেগম পিতাৰ নাম: আকদছ আলী ঘৰ নং : ২২৬ বয়স : 37 লিঙ্গ : মহিলা	DCS1312863 ফটো উপলব্ধ
454 নাম : খুদেজা বেগম স্বামীৰ নাম: আব্দুল চমাদ ঘৰ নং : ২২৬ বয়স : 32 লিঙ্গ : মহিলা	DCS0391953 ফটো উপলব্ধ	455 নাম : পাৰবিন চুলতানা স্বামীৰ নাম: আব্দুল ছুবাহান ঘৰ নং : ২২৬ বয়স : 41 লিঙ্গ : মহিলা	DCS0012380 ফটো উপলব্ধ	456 নাম : আব্দুল আহাদ আহমেদ পিতাৰ নাম: আকদছ আলী ঘৰ নং : ২২৬ বয়স : 55 লিঙ্গ : পুৰুষ	DCS1312818 ফটো উপলব্ধ
457 নাম : খালিদা বেগম স্বামীৰ নাম: আব্দুল আহাদ আহমেদ ঘৰ নং : ২২৬ বয়স : 42 লিঙ্গ : মহিলা	DCS1312852 ফটো উপলব্ধ	458 নাম : ফাহিমা ফিৰদৌছ পিতাৰ নাম: আব্দুল আহাদ আহমেদ ঘৰ নং : 226 ক বয়স : 20 লিঙ্গ : মহিলা	DUU0074807 ফটো উপলব্ধ	459 নাম : আব্দুল ছুবাহান পিতাৰ নাম: আকদছ আলী ঘৰ নং : ২২৬ বয়স : 56 লিঙ্গ : পুৰুষ	DCS1312829 ফটো উপলব্ধ
460 নাম : ছৈয়দ তাজ উদ্দিন পিতাৰ নাম: ছিৰাজ উদ্দিন ঘৰ নং : ২২৭ বয়স : 50 লিঙ্গ : পুৰুষ	DCS1312885 ফটো উপলব্ধ	461 নাম : ছৈয়দা হাজিৰা বেগম স্বামীৰ নাম: নাজিৰ উদ্দিন ঘৰ নং : ২২৭ বয়স : 48 লিঙ্গ : মহিলা	DCS1312921 ফটো উপলব্ধ	462 নাম : ছৈয়দা কুলচুমা বেগম স্বামীৰ নাম: তাজ উদ্দিন ঘৰ নং : ২২৭ বয়স : 42 লিঙ্গ : মহিলা	DCS1312896 ফটো উপলব্ধ
463 নাম : ছৈয়দ নাছিম আহমেদ পিতাৰ নাম: ছৈয়দ তাজ উদ্দিন ঘৰ নং : 227 বয়স : 25 লিঙ্গ : পুৰুষ	DCS1790310 ফটো উপলব্ধ	464 নাম : ছৈয়দা দিলাৰা বেগম স্বামীৰ নাম: অলিউৰ বহমান ঘৰ নং : ২২৭ বয়স : 51 লিঙ্গ : মহিলা	DCS1312910 ফটো উপলব্ধ	465 নাম : তৌছিফ আলম মাতৃৰ নাম: ছৈয়দা দিলাৰা বেগম ঘৰ নং : ২২৭ বয়স : 33 লিঙ্গ : পুৰুষ	DCS0128868 ফটো উপলব্ধ
466 নাম : ছৈয়দ কবিৰ আহমেদ পিতাৰ নাম: ছিৰাজ উদ্দিন ঘৰ নং : ২২৭ বয়স : 46 লিঙ্গ : পুৰুষ	DCS1312874 ফটো উপলব্ধ	467 নাম : মজিদা বেগম স্বামীৰ নাম: কবিৰ উদ্দিন ছৈয়দ ঘৰ নং : ২২৭ বয়স : 32 লিঙ্গ : মহিলা	DCS0012381 ফটো উপলব্ধ	468 নাম : ছৈয়দ আব্দুল ওৱাহাব পিতাৰ নাম: নিৰ্মাৰ আলী ঘৰ নং : ২২৮ বয়স : 69 লিঙ্গ : পুৰুষ	DCS1312932 ফটো উপলব্ধ
469 নাম : বেজিয়া বেগম স্বামীৰ নাম: ছৈয়দ আব্দুল ওৱাহাব ঘৰ নং : ২২৮ বয়স : 63 লিঙ্গ : মহিলা	DCS1312943 ফটো উপলব্ধ	470 নাম : ছৈয়দ মাজিদৰ বহমান পিতাৰ নাম: ছৈয়দ আব্দুল ওৱাহাব ঘৰ নং : ২২৮ বয়স : 31 লিঙ্গ : পুৰুষ	DCS1312965 ফটো উপলব্ধ	471 নাম : ছৈয়দ আতীকৰ বহমান পিতাৰ নাম: ছৈয়দ আব্দুল মুছাব্বিব ঘৰ নং : ২২৯ বয়স : 55 লিঙ্গ : পুৰুষ	DCS1313048 ফটো উপলব্ধ
472 নাম : ছৈয়দা আফিয়া আফতাৰা বেগম স্বামীৰ নাম: মছদ্ৰ আলী ঘৰ নং : ২২৯ বয়স : 53 লিঙ্গ : মহিলা	DCS1312998 ফটো উপলব্ধ	473 নাম : ইয়াছমিন চুলতানা স্বামীৰ নাম: ছৈয়দ আতীকৰ বহমান ঘৰ নং : ২২৯ বয়স : 35 লিঙ্গ : মহিলা	DCS1313071 ফটো উপলব্ধ	474 নাম : নাজমিনা বেগম স্বামীৰ নাম: ছৈয়দ মঞ্জুৰ বহমান ঘৰ নং : ২২৯ বয়স : 30 লিঙ্গ : মহিলা	DCS0351908 ফটো উপলব্ধ
475 নাম : ছৈয়দ আছলাম মুক্তাৰ পিতাৰ নাম: ছৈয়দ মুতিউৰ বহমান ঘৰ নং : ২২৯ বয়স : 24 লিঙ্গ : পুৰুষ	DCS0520155 ফটো উপলব্ধ	476 নাম : ছৈয়দ মহাম্মদ ছৈদুৰ বহমান পিতাৰ নাম: ছৈয়দ আব্দুল মুছাব্বিব ঘৰ নং : ২২৯ বয়স : 55 লিঙ্গ : পুৰুষ	DCS1313037 ফটো উপলব্ধ	477 নাম : খুদেজা বেগম স্বামীৰ নাম: ছৈয়দ মহাম্মদ ছৈদুৰ বহমান ঘৰ নং : ২২৯ বয়স : 35 লিঙ্গ : মহিলা	DCS1313060 ফটো উপলব্ধ
478 নাম : ছৈয়দ মঞ্জুৰ বহমান পিতাৰ নাম: ছৈয়দ আব্দুল মুছব্বীৰ ঘৰ নং : ২২৯ বয়স : 51 লিঙ্গ : পুৰুষ	DCS1313059 ফটো উপলব্ধ	479 নাম : ছৈয়দ আজিজুৰ বহমান পিতাৰ নাম: ছৈয়দ আব্দুল মুছব্বীৰ ঘৰ নং : ২২৯ বয়স : 59 লিঙ্গ : পুৰুষ	DCS1313004 ফটো উপলব্ধ	480 নাম : হাছনা বেগম স্বামীৰ নাম: ছৈয়দ আজিজুৰ বহমান ঘৰ নং : ২২৯ বয়স : 44 লিঙ্গ : মহিলা	DCS1313082 ফটো উপলব্ধ



481 নাম : ছৈয়দ মতিউৰ ৰহমান পিতাৰ নাম : ছৈয়দ আব্দুল মছাৰীৰ ঘৰ নং : ২২৯খ বয়স : 52 লিঙ্গ : পুৰুষ	DCS1313015 ফটো উপলব্ধ	482 নাম : মনোৱাৰা বেগম স্বামীৰ নাম : ছৈয়দ মতিউৰ ৰহমান ঘৰ নং : ২২৯খ বয়স : 42 লিঙ্গ : মহিলা	DCS1313026 ফটো উপলব্ধ	483 নাম : ছৈয়দ তয়বৰ ৰহমান পিতাৰ নাম : ছৈয়দ আব্দুল মছাৰীৰ ঘৰ নং : ২৩০ বয়স : 57 লিঙ্গ : পুৰুষ	DCS1313093 ফটো উপলব্ধ
484 নাম : মৰিয়ম বেগম স্বামীৰ নাম : ছৈয়দ তৈয়বুৰ ৰহমান ঘৰ নং : ২৩০ বয়স : 47 লিঙ্গ : মহিলা	DCS1313106 ফটো উপলব্ধ	485 নাম : ছৈয়দ ছালমান মোক্তাৰ পিতাৰ নাম : ছৈয়দ তৈয়বুৰ ৰহমান ঘৰ নং : ২৩০ বয়স : 28 লিঙ্গ : পুৰুষ	DCS0351965 ফটো উপলব্ধ	486 নাম : ছৈয়দ ছুফিয়ান মোক্তাৰ পিতাৰ নাম : ছৈয়দ তৈয়বুৰ ৰহমান ঘৰ নং : ২৩০ বয়স : 22 লিঙ্গ : পুৰুষ	DCS2003135 ফটো উপলব্ধ
487 নাম : ছৈয়দা জাহানাৰা খানম পিতাৰ নাম : ছৈয়দ আব্দুল জালিল ঘৰ নং : ২৩২ বয়স : 60 লিঙ্গ : মহিলা	DCS1313173 ফটো উপলব্ধ	488 নাম : চৈয়দ মোহম্মদ মনোৱাৰা হুছেইন পিতাৰ নাম : চৈয়দ মোহম্মদ মইনুল হক ঘৰ নং : 232 ক বয়স : 35 লিঙ্গ : পুৰুষ	DCS2095467 ফটো উপলব্ধ	489 নাম : ছৈয়দা খয়ৰন নোছা স্বামীৰ নাম : ছৈয়দ আব্দুল কুদ্দুছ ঘৰ নং : ২৩৩ বয়স : 67 লিঙ্গ : মহিলা	DCS1313195 ফটো উপলব্ধ
490 নাম : ছৈয়দ আলতাৰ হুছেইন পিতাৰ নাম : ছৈয়দ আব্দুল কুদ্দুছ ঘৰ নং : ২৩৩ক বয়স : 48 লিঙ্গ : পুৰুষ	DCS1313220 ফটো উপলব্ধ	491 নাম : আফছানা বেগম স্বামীৰ নাম : ছৈয়দ আলতাৰ হুছেইন ঘৰ নং : ২৩৩ক বয়স : 40 লিঙ্গ : মহিলা	DCS1313231 ফটো উপলব্ধ	492 নাম : ছৈয়দ সুহিন আক্তাৰ পিতাৰ নাম : ছৈয়দ আলতাৰ হুছেইন ঘৰ নং : 233 ক বয়স : 20 লিঙ্গ : পুৰুষ	DUU0206656 ফটো উপলব্ধ
493 নাম : ছৈয়দ আফতাৰ হুছেইন পিতাৰ নাম : ছৈয়দ আব্দুল কুদ্দুছ ঘৰ নং : ২৩৩খ বয়স : 52 লিঙ্গ : পুৰুষ	DCS1313208 ফটো উপলব্ধ	494 নাম : খালিদা বেগম স্বামীৰ নাম : ছৈয়দ আফতাৰ হুছেইন ঘৰ নং : ২৩৩খ বয়স : 46 লিঙ্গ : মহিলা	DCS1313219 ফটো উপলব্ধ	S 495 নাম : ছৈয়দ আব্দুল জালিল পিতাৰ নাম : ছৈয়দ চমজিদ আলী ঘৰ নং : ২৩৪ বয়স : ৩৩ লিঙ্গ : পুৰুষ	DCS1313253 ফটো উপলব্ধ
496 নাম : নেৱাৰন নেছা স্বামীৰ নাম : ছৈয়দ আব্দুল জালিল ঘৰ নং : ২৩৪ বয়স : 61 লিঙ্গ : মহিলা	DCS1313264 ফটো উপলব্ধ	497 নাম : ছৈয়দা ৰশিদা বেগম পিতাৰ নাম : ছৈয়দ আব্দুল জালিল ঘৰ নং : ২৩৪ বয়স : 33 লিঙ্গ : মহিলা	DCS0353979 ফটো উপলব্ধ	498 নাম : মাৰ্জিনা বেগম স্বামীৰ নাম : সহদ কমৰুল হক ঘৰ নং : ২৩৪ বয়স : 25 লিঙ্গ : মহিলা	DCS0517961 ফটো উপলব্ধ
499 নাম : ছৈয়দ ৰিয়াজুল হক পিতাৰ নাম : ছৈয়দ আব্দুল জালিল ঘৰ নং : ২৩৪ বয়স : 24 লিঙ্গ : পুৰুষ	DCS0506691 ফটো উপলব্ধ	500 নাম : ছৈয়দ মহম্মদ ছাহাজুল হক পিতাৰ নাম : ছৈয়দ আব্দুল জালিল ঘৰ নং : ২৩৪ক বয়স : 47 লিঙ্গ : পুৰুষ	DCS1313297 ফটো উপলব্ধ	501 নাম : বুনা বেগম স্বামীৰ নাম : ছৈয়দ মোহাম্মদ সাহাজুল হক ঘৰ নং : ২৩৪ক বয়স : 35 লিঙ্গ : মহিলা	DCS2095365 ফটো উপলব্ধ
502 নাম : ছৈয়দ আইজুল হক পিতাৰ নাম : ছৈয়দ আব্দুল জালিল ঘৰ নং : ২৩৫ বয়স : 52 লিঙ্গ : পুৰুষ	DCS1313275 ফটো উপলব্ধ	503 নাম : ফৰিদা বেগম স্বামীৰ নাম : ছৈয়দ আইজুল হক ঘৰ নং : ২৩৫ বয়স : 41 লিঙ্গ : মহিলা	DCS1313286 ফটো উপলব্ধ	504 নাম : ছৈয়দ কমৰুল হক পিতাৰ নাম : ছৈয়দ আব্দুল জালিল ঘৰ নং : ২৩৫ বয়স : 41 লিঙ্গ : পুৰুষ	DCS1313311 ফটো উপলব্ধ
505 নাম : ছৈয়দ জয়নুল হক পিতাৰ নাম : ছৈয়দ আব্দুল জালিল ঘৰ নং : ২৩৫ বয়স : 39 লিঙ্গ : পুৰুষ	DCS1313322 ফটো উপলব্ধ	506 নাম : ফৰজানা বেগম স্বামীৰ নাম : ছৈয়দ জয়নুল হক ঘৰ নং : ২৩৫ বয়স : 27 লিঙ্গ : মহিলা	DCS0162362 ফটো উপলব্ধ	507 নাম : ছৈয়দ আমিনুল হক পিতাৰ নাম : ছৈয়দ আব্দুল জালিল ঘৰ নং : ২৩৫খ বয়স : 45 লিঙ্গ : পুৰুষ	DCS1313300 ফটো উপলব্ধ
508 নাম : চাজিদা বেগম স্বামীৰ নাম : ছৈয়দ আমিনুল হক ঘৰ নং : ২৩৫খ বয়স : 37 লিঙ্গ : মহিলা	DCS1313333 ফটো উপলব্ধ	509 নাম : ছৈয়দ আয়নুল হক পিতাৰ নাম : ছৈয়দ আব্দুল জালিল ঘৰ নং : ২৩৬ বয়স : 58 লিঙ্গ : পুৰুষ	DCS1313344 ফটো উপলব্ধ	510 নাম : আফছানা বেগম স্বামীৰ নাম : ছৈয়দ আয়নুল হক ঘৰ নং : ২৩৬ বয়স : 40 লিঙ্গ : মহিলা	DCS1313355 ফটো উপলব্ধ



511 নাম : ছৈয়দ শ্বৰাইব আহমেদ পিতাৰ নাম : ছৈয়দ আইনুল হক ঘৰ নং : 236 বয়স : 21 লিঙ্গ : পুৰুষ	DCS6290332 ফটো উপলব্ধ	512 নাম : ছৈয়দ জুব্বৰ আহমেদ পিতাৰ নাম : ছৈয়দ আব্দুল জলিল ঘৰ নং : 206গ বয়স : 49 লিঙ্গ : পুৰুষ	DCS1313388 ফটো উপলব্ধ	513 নাম : মাশুদা বেগম স্বামীৰ নাম : ছৈয়দ জুব্বৰ আহমেদ ঘৰ নং : 206গ বয়স : 30 লিঙ্গ : মহিলা	DCS0134569 ফটো উপলব্ধ
514 নাম : ছৈয়দ ইমদাদুল হক পিতাৰ নাম : ছৈয়দ আব্দুল জলিল ঘৰ নং : 206খ বয়স : 53 লিঙ্গ : পুৰুষ	DCS1313377 ফটো উপলব্ধ	515 নাম : মৰিয়মা বেগম স্বামীৰ নাম : ছৈয়দ ইমদাদুল হক ঘৰ নং : 206খ বয়স : 37 লিঙ্গ : মহিলা	DCS1313402 ফটো উপলব্ধ	516 নাম : ছৈয়দ মিজাজুল হক পিতাৰ নাম : ছৈয়দ আব্দুল জলিল ঘৰ নং : 206ঙ বয়স : 48 লিঙ্গ : পুৰুষ	DCS1313399 ফটো উপলব্ধ
517 নাম : নাজমিন চুলতানা স্বামীৰ নাম : ছৈয়দ মিজাজুল হক ঘৰ নং : 206ঙ বয়স : 35 লিঙ্গ : মহিলা	DCS0133678 ফটো উপলব্ধ	518 নাম : নেহাৰা বেগম স্বামীৰ নাম : আব্দুল মতিন ঘৰ নং : 209 বয়স : 75 লিঙ্গ : মহিলা	DCS1313413 ফটো উপলব্ধ	519 নাম : ছৈয়দ মুজিবুৰ বহমান পিতাৰ নাম : আব্দুল মতিন ঘৰ নং : 209 বয়স : 48 লিঙ্গ : পুৰুষ	DCS1313424 ফটো উপলব্ধ
520 নাম : নাজিয়া বেগম স্বামীৰ নাম : ছৈয়দ মুজিবুৰ বহমান ঘৰ নং : 209 বয়স : 41 লিঙ্গ : মহিলা	DCS1313435 ফটো উপলব্ধ	521 নাম : ছৈয়দ ইয়াহিয়া আহমেদ পিতাৰ নাম : ছৈয়দ আব্দুল মতিন ঘৰ নং : 209 বয়স : 34 লিঙ্গ : পুৰুষ	DCS0161893 ফটো উপলব্ধ	522 নাম : আব্দুল গনি পিতাৰ নাম : জমছেদ আলী ঘৰ নং : 20৮ বয়স : 75 লিঙ্গ : পুৰুষ	DCS1313446 ফটো উপলব্ধ
S 523 নাম : হাৰাৰন নেছ স্বামীৰ নাম : আব্দুল গনি ঘৰ নং : 20৮ বয়স : 68 লিঙ্গ : মহিলা	DCS1313468 ফটো উপলব্ধ	524 নাম : ছৈয়দ আজিম উদ্দিন পিতাৰ নাম : আব্দুল গণি ঘৰ নং : 20৮ বয়স : 36 লিঙ্গ : পুৰুষ	DCS1313479 ফটো উপলব্ধ	525 নাম : বুজামিন চুলতানা স্বামীৰ নাম : সহীদ আজিম উদ্দিন ঘৰ নং : 20৮ বয়স : 26 লিঙ্গ : মহিলা	DCS1785153 ফটো উপলব্ধ
526 নাম : ছৈয়দ আৰিফ উদ্দিন পিতাৰ নাম : ছৈয়দ আব্দুল গণি ঘৰ নং : 20৮ক বয়স : 48 লিঙ্গ : পুৰুষ	DCS1313457 ফটো উপলব্ধ	527 নাম : সাহিদা বেগম স্বামীৰ নাম : আৰিফ উদ্দিন ঘৰ নং : 20৮ক বয়স : 39 লিঙ্গ : মহিলা	DCS1313480 ফটো উপলব্ধ	528 নাম : সলিম উদ্দিন পিতাৰ নাম : আবুল কালাম ঘৰ নং : 20৯ বয়স : 40 লিঙ্গ : পুৰুষ	DCS1313515 ফটো উপলব্ধ
529 নাম : চৈয়দা সাজিনা ইয়াছমিন পিতাৰ নাম : চৈয়দ আব্দুল কালাম ঘৰ নং : 20৯ বয়স : 31 লিঙ্গ : মহিলা	DCS0135996 ফটো উপলব্ধ	530 নাম : লুতফা বেগম স্বামীৰ নাম : ছৈয়দ জসীম উদ্দীন ঘৰ নং : 20৯ বয়স : 29 লিঙ্গ : মহিলা	DCS0634444 ফটো উপলব্ধ	531 নাম : ছৈয়দ জসিম উদ্দীন পিতাৰ নাম : আব্দুল কালাম ঘৰ নং : 20৯ক বয়স : 41 লিঙ্গ : পুৰুষ	DCS0135566 ফটো উপলব্ধ
S 532 নাম : ছৈয়দ আব্দুল বাছিত পিতাৰ নাম : মুসাহিত আলী ঘৰ নং : 280 বয়স : 72 লিঙ্গ : পুৰুষ	DCS1313526 ফটো উপলব্ধ	533 নাম : বাহেনা বেগম স্বামীৰ নাম : ছৈয়দ আব্দুল বাছিত ঘৰ নং : 240 বয়স : 63 লিঙ্গ : মহিলা	DCS1313537 ফটো উপলব্ধ	534 নাম : মৌচুমী বেগম স্বামীৰ নাম : ছৈয়দ নেৰাজ শ্বৰিফ ঘৰ নং : 240 বয়স : 20 লিঙ্গ : মহিলা	DUU0166470 ফটো উপলব্ধ
535 নাম : ছৈয়দ আব্দুল মনিব পিতাৰ নাম : মুসাহিত আলী ঘৰ নং : 281 বয়স : 55 লিঙ্গ : পুৰুষ	DCS1313560 ফটো উপলব্ধ	536 নাম : ছাৰমিনা বেগম স্বামীৰ নাম : ছৈয়দ আব্দুল মনিব ঘৰ নং : 281 বয়স : 27 লিঙ্গ : মহিলা	DCS0656207 ফটো উপলব্ধ	537 নাম : ছৈয়দা ফাইজা খানম পিতাৰ নাম : ছৈয়দ আব্দুল মণিব ঘৰ নং : 281 বয়স : 23 লিঙ্গ : মহিলা	DCS1793959 ফটো উপলব্ধ
538 নাম : ছৈয়দ আব্দুল হক পিতাৰ নাম : ছৈয়দ মুসাহিত আলী ঘৰ নং : 282 বয়স : 59 লিঙ্গ : পুৰুষ	DCS1313582 ফটো উপলব্ধ	539 নাম : ছামিমা বেগম স্বামীৰ নাম : ছৈয়দ আব্দুল হক ঘৰ নং : 282 বয়স : 42 লিঙ্গ : মহিলা	DCS1313593 ফটো উপলব্ধ	540 নাম : চৈয়দা মেহনাজ মুস্কান পিতাৰ নাম : ছৈয়দ আব্দুল মনিব ঘৰ নং : 242 বয়স : 19 লিঙ্গ : পুৰুষ	DUU0174037 ফটো উপলব্ধ



541 নাম : ছৈয়দ উইসা ফৰহান পিতাৰ নাম : ছৈয়দ আব্দুল হক ঘৰ নং : 242 ক বয়স : 20 লিঙ্গ : পুৰুষ	DUU0115626 ফটো উপলব্ধ	542 নাম : ছৈয়দা চমছুন নেহাৰ পিতাৰ নাম : ছৈয়দ মুসাহিদ আলী ঘৰ নং : ১৪২ক বয়স : 65 লিঙ্গ : মহিলা	DCS1313606 ফটো উপলব্ধ	543 নাম : ছৈয়দা জাহ্মিনা বেগম স্বামীৰ নাম : বেনু বেগম ঘৰ নং : ১৪৩ বয়স : 45 লিঙ্গ : মহিলা	DCS0138446 ফটো উপলব্ধ
544 নাম : বুজানা বেগম মাতৃৰ নাম : বেনু বেগম বেগম ঘৰ নং : ২৪৩ বয়স : 40 লিঙ্গ : মহিলা	DCS1313628 ফটো উপলব্ধ	545 নাম : জয়তুন মেছা পিতাৰ নাম : রাৰিছ আলী ঘৰ নং : ২৪৪ বয়স : 64 লিঙ্গ : পুৰুষ	DCS1313640 ফটো উপলব্ধ	546 নাম : মস্তোফা আহমেদ পিতাৰ নাম : আব্দুছ ছাত্তাৰ ঘৰ নং : ২৪৪ বয়স : 40 লিঙ্গ : পুৰুষ	DCS1313651 ফটো উপলব্ধ
R 547 নাম : সুৰজানা বেগম স্বামীৰ নাম : মস্তোফা আহমেদ ঘৰ নং : ৪৫ বয়স : ৪৫ লিঙ্গ : মহিলা	DCS0163584 ফটো উপলব্ধ	548 নাম : নাজিৰা বেগম স্বামীৰ নাম : মস্তোফা আহমেদ ঘৰ নং : ২৪৪ বয়স : 28 লিঙ্গ : মহিলা	DCS1793777 ফটো উপলব্ধ	549 নাম : মনোৱাৰা বেগম স্বামীৰ নাম : ছৈয়দ মুহিবুৰ বহমান ঘৰ নং : ২৪৬ বয়স : 64 লিঙ্গ : মহিলা	DCS1313720 ফটো উপলব্ধ
550 নাম : মুহিবুৰ বহমান ছৈয়দ পিতাৰ নাম : ওৱাৰিছ আলী ছৈয়দ ঘৰ নং : ২৪৬ বয়স : 63 লিঙ্গ : পুৰুষ	DCS1313719 ফটো উপলব্ধ	551 নাম : চৈয়দ চামচুল হক পিতাৰ নাম : চৈয়দ মুহিবুৰ বহমান ঘৰ নং : ২৪৬ বয়স : 44 লিঙ্গ : পুৰুষ	DCS1313731 ফটো উপলব্ধ	552 নাম : বেগম খাদিজা চুলতানা স্বামীৰ নাম : চৈয়দ চাকিৰ আহমেদ ঘৰ নং : ২৪৬ বয়স : 35 লিঙ্গ : মহিলা	DCS0392050 ফটো উপলব্ধ
553 নাম : ফাতিমা মেহজাবিন স্বামীৰ নাম : ছৈয়দ চামচুল হক ঘৰ নং : ২৪৬ বয়স : 27 লিঙ্গ : মহিলা	DCS0656199 ফটো উপলব্ধ	554 নাম : ছৈয়দ ছাকিৰ আহমেদ পিতাৰ নাম : ছৈয়দ মুহিবুৰ বহমান ঘৰ নং : ২৪৬(ক) বয়স : 41 লিঙ্গ : পুৰুষ	DCS1313742 ফটো উপলব্ধ	555 নাম : ছৈয়দ মাহমদ আলী পিতাৰ নাম : ছৈয়দ আব্দুল বকিব ঘৰ নং : ২৪৮ বয়স : 66 লিঙ্গ : পুৰুষ	DCS1313753 ফটো উপলব্ধ
556 নাম : ছায়ৰা বেগম স্বামীৰ নাম : ছৈয়দ মাহমদ আলী ঘৰ নং : ২৪৮ বয়স : 57 লিঙ্গ : মহিলা	DCS1313764 ফটো উপলব্ধ	557 নাম : ছৈয়দ মাৰফ আহমেদ পিতাৰ নাম : ছৈয়দ মাহমদ আলী ঘৰ নং : ২৪৮ বয়স : 30 লিঙ্গ : পুৰুষ	DCS0140566 ফটো উপলব্ধ	558 নাম : ছৈয়দ মোহাম্মদ ইছমাইল আলী পিতাৰ নাম : ছৈয়দ আব্দুল বকিব ঘৰ নং : ২৪৯ বয়স : 54 লিঙ্গ : পুৰুষ	DCS1313786 ফটো উপলব্ধ
559 নাম : হাবিবা বেগম চৌধুৰী স্বামীৰ নাম : ইছমাইল আলী চৈয়দ ঘৰ নং : ২৪৯ বয়স : 49 লিঙ্গ : মহিলা	DCS1313797 ফটো উপলব্ধ	560 নাম : ছৈয়দা আঞ্জুম কৌছাৰ পিতাৰ নাম : ছৈয়দ মোহাম্মদ ইছমাইল আলী ঘৰ নং : ২৪৯ বয়স : 26 লিঙ্গ : মহিলা	DCS0390864 ফটো উপলব্ধ	561 নাম : ছৈয়দ মহাম্মদ ছাহাজাদ পিতাৰ নাম : ছৈয়দ মহাম্মদ ইছমাইল আলী ঘৰ নং : 249 বয়স : 20 লিঙ্গ : পুৰুষ	DUU0138396 ফটো উপলব্ধ
562 নাম : ছৈয়দ হুছেইন আহমেদ পিতাৰ নাম : ছৈয়দ আব্দুল বকিব ঘৰ নং : ২৫০ বয়স : 65 লিঙ্গ : পুৰুষ	DCS1313800 ফটো উপলব্ধ	563 নাম : নাজমা বেগম স্বামীৰ নাম : হুছেইন আহমেদ ঘৰ নং : ২৫০ বয়স : 58 লিঙ্গ : মহিলা	DCS1313811 ফটো উপলব্ধ	564 নাম : ছৈয়দ ময়দুল ইছলাম পিতাৰ নাম : ছৈয়দ হুছেইন আহমেদ ঘৰ নং : ২৫০ বয়স : 40 লিঙ্গ : পুৰুষ	DCS1313822 ফটো উপলব্ধ
565 নাম : ছৈয়দা জাহ্মিন বেগম পিতাৰ নাম : ছৈয়দ হুছেইন আহমেদ ঘৰ নং : ২৫০ বয়স : 36 লিঙ্গ : মহিলা	DCS1313833 ফটো উপলব্ধ	566 নাম : মোঃ ছাইদুল ইছলাম পিতাৰ নাম : ছৈয়দ হুছেইন আহমেদ ঘৰ নং : ২৫০ বয়স : 35 লিঙ্গ : পুৰুষ	DCS0142406 ফটো উপলব্ধ	R 567 নাম : ছৈয়দা ইয়াছমিন বেগম পিতাৰ নাম : ছৈয়দ হুছেইন আহমেদ ঘৰ নং : ২৫০ বয়স : 32 লিঙ্গ : মহিলা	DCS0142497 ফটো উপলব্ধ
568 নাম : পূৰ্ণিমা বেগম স্বামীৰ নাম : ছৈয়দ ময়দুল ইছলাম ঘৰ নং : ২৫০ বয়স : 31 লিঙ্গ : মহিলা	DCS0392134 ফটো উপলব্ধ	569 নাম : ছৈয়দা ৰাহ্মিনা বেগম পিতাৰ নাম : ছৈয়দ হুছেইন আহমেদ ঘৰ নং : ২৫০ বয়স : 28 লিঙ্গ : মহিলা	DCS0142737 ফটো উপলব্ধ	570 নাম : বুকীয়া বেগম স্বামীৰ নাম : ইছাহক আলী ঘৰ নং : ২৫১ বয়স : 73 লিঙ্গ : মহিলা	DCS0163550 ফটো উপলব্ধ



571 নাম : ছৈয়দ লিয়াকত আলী পিতাৰ নাম: ছৈয়দ আব্দুৰ ৰহমান ঘৰ নং : ২৫১ বয়স : 61 লিঙ্গ : পুৰুষ	DCS1313844 ফটো উপলব্ধ	572 নাম : মমতা বেগম স্বামীৰ নাম: ছৈয়দ লিয়াকত আলী ঘৰ নং : ২৫১ বয়স : 50 লিঙ্গ : মহিলা	DCS1313855 ফটো উপলব্ধ	573 নাম : জমিলা বেগম স্বামীৰ নাম: ছৈয়দ লিয়াকত আলী ঘৰ নং : ২৫১ বয়স : 42 লিঙ্গ : মহিলা	DCS1313866 ফটো উপলব্ধ
574 নাম : ছৈয়দ ইমৰান হুছেইন পিতাৰ নাম: লিয়াকত আলী ঘৰ নং : ২৫১ বয়স : 33 লিঙ্গ : পুৰুষ	DCS1313877 ফটো উপলব্ধ	575 নাম : ছৈয়দ পাৰুল হুছেইন পিতাৰ নাম: ছৈয়দ লিয়াকত আলী ঘৰ নং : ২৫১ বয়স : 23 লিঙ্গ : পুৰুষ	DCS1425842 ফটো উপলব্ধ	576 নাম : মেহবুবা বেগম স্বামীৰ নাম: ছৈয়দ পাৰুল হুছেইন ঘৰ নং : 251 বয়স : 21 লিঙ্গ : মহিলা	DUU0195305 ফটো উপলব্ধ
577 নাম : চৈয়দ ছাবিৰ হুছেইন পিতাৰ নাম: চৈয়দ লিয়াকত আলী ঘৰ নং : 251 বয়স : 19 লিঙ্গ : পুৰুষ	DUU0195297 ফটো উপলব্ধ	578 নাম : নূৰজাহান বেগম স্বামীৰ নাম: আব্দুৰ ৰহমান ঘৰ নং : ২৫২ বয়স : 60 লিঙ্গ : মহিলা	DCS1313902 ফটো উপলব্ধ	579 নাম : ছৈয়দ নুছিৰ উদ্দিন পিতাৰ নাম: ছৈয়দ আব্দুৰ ৰহমান ঘৰ নং : ২৫২ বয়স : 55 লিঙ্গ : পুৰুষ	DCS1313888 ফটো উপলব্ধ
580 নাম : আকলিমা বেগম স্বামীৰ নাম: ছৈয়দ নুছিৰ উদ্দিন ঘৰ নং : ২৫২ বয়স : 48 লিঙ্গ : মহিলা	DCS1313899 ফটো উপলব্ধ	581 নাম : ছৈয়দ আফছৰ আহমেদ পিতাৰ নাম: ছৈয়দ নুছিৰ উদ্দিন ঘৰ নং : ২৫২ বয়স : 22 লিঙ্গ : পুৰুষ	DCS1664069 ফটো উপলব্ধ	582 নাম : জহুৰা বেগম স্বামীৰ নাম: আছাদুৰ ৰহমান ঘৰ নং : ২৫৪ বয়স : 59 লিঙ্গ : মহিলা	DCS1313957 ফটো উপলব্ধ
583 নাম : হাছিনা বেগম পিতাৰ নাম: আছাদুৰ ৰহমান ঘৰ নং : ২৫৪ বয়স : 40 লিঙ্গ : মহিলা	DCS1313979 ফটো উপলব্ধ	584 নাম : মুহছিনা বেগম পিতাৰ নাম: আছাদুৰ ৰহমান ঘৰ নং : ২৫৪ বয়স : 37 লিঙ্গ : মহিলা	DCS1313968 ফটো উপলব্ধ	585 নাম : ছৈয়দ জাহিদুৰ ৰহমান পিতাৰ নাম: ছৈয়দ আছাদুৰ ৰহমান ঘৰ নং : ২৫৪ বয়স : 34 লিঙ্গ : পুৰুষ	DCS1313980 ফটো উপলব্ধ
586 নাম : শ্বামিমা বেগম স্বামীৰ নাম: ছৈয়দ জাহিদুৰ ৰহমান ঘৰ নং : ২৫৪ বয়স : 30 লিঙ্গ : মহিলা	DCS0391730 ফটো উপলব্ধ	587 নাম : এবাদুৰ ৰহমান পিতাৰ নাম: বাৰিছ আলী ঘৰ নং : ২৫৫ বয়স : 55 লিঙ্গ : পুৰুষ	DCS1314030 ফটো উপলব্ধ	588 নাম : চুলতানা বেগম স্বামীৰ নাম: এবাদুৰ ৰহমান ঘৰ নং : ২৫৫ বয়স : 42 লিঙ্গ : মহিলা	DCS1314041 ফটো উপলব্ধ
589 নাম : নূৰজাহান বেগম স্বামীৰ নাম: আব্দুৰ ৰহমান ঘৰ নং : ২৫৬ বয়স : 71 লিঙ্গ : মহিলা	DCS1314074 ফটো উপলব্ধ	590 নাম : ছৈয়দ ৰশিদ আহমেদ পিতাৰ নাম: চৈয়দ আব্দুৰ ৰহমান ঘৰ নং : ২৫৬ বয়স : 43 লিঙ্গ : পুৰুষ	DCS1314052 ফটো উপলব্ধ	591 নাম : চৈয়দ শহিদুল ইছলাম পিতাৰ নাম: চৈয়দ আব্দুৰ ৰহমান ঘৰ নং : ২৫৬ বয়স : 42 লিঙ্গ : পুৰুষ	DCS1314096 ফটো উপলব্ধ
592 নাম : ছৈয়দ মস্তাক আহমেদ পিতাৰ নাম: আব্দুৰ ৰহমান ঘৰ নং : ২৫৬ বয়স : 48 লিঙ্গ : পুৰুষ	DCS1314063 ফটো উপলব্ধ	593 নাম : মোঃ তৈয়বুৰ ৰহমান পিতাৰ নাম: ক্বাৰী জুনাৰ আলী ঘৰ নং : ২৫৭ বয়স : 68 লিঙ্গ : পুৰুষ	DCS0012383 ফটো উপলব্ধ	594 নাম : ছৈয়দা শ্বাহিদা খানম স্বামীৰ নাম: মোঃ তৈয়বুৰ ৰহমান ঘৰ নং : ২৫৭ বয়স : 55 লিঙ্গ : মহিলা	DCS0145458 ফটো উপলব্ধ
595 নাম : হাজিৰা ছাদিয়া পিতাৰ নাম: তৈয়বুৰ ৰহমান ঘৰ নং : ২৫৭ বয়স : 36 লিঙ্গ : মহিলা	DCS0362939 ফটো উপলব্ধ	596 নাম : মোঃ ছালেহ আহমেদ ছদ্দিক পিতাৰ নাম: মোঃ তৈয়বুৰ ৰহমান ঘৰ নং : 257 বয়স : 32 লিঙ্গ : পুৰুষ	DCS0363028 ফটো উপলব্ধ	597 নাম : ছাহুবুৰ্ত্ত নেছা পিতাৰ নাম: ৰচুন আলী ঘৰ নং : ২৫৮ বয়স : 57 লিঙ্গ : মহিলা	DCS0146076 ফটো উপলব্ধ
598 নাম : কুলচুমা বেগম মাতৃৰ নাম: চহুৰন নেছা ঘৰ নং : ২৫৮ বয়স : 38 লিঙ্গ : মহিলা	DCS0512228 ফটো উপলব্ধ	599 নাম : গুলাফ উদ্দিন মাতৃৰ নাম: সাহৰুন নেছা ঘৰ নং : ২৫৮ বয়স : 32 লিঙ্গ : পুৰুষ	DCS0681585 ফটো উপলব্ধ	600 নাম : আনৱাৰ হুছেইন মাতৃৰ নাম: চহুৰন নেছা ঘৰ নং : ২৫৮ বয়স : 32 লিঙ্গ : পুৰুষ	DCS0512319 ফটো উপলব্ধ



601 নাম : লাইলি বেগম স্বামীৰ নাম : আনোৱাৰ হুছেইন ঘৰ নং : ২৫৮ বয়স : 31 লিঙ্গ : মহিলা	DCS0512137 ফটো উপলব্ধ	602 নাম : হেলিম উদ্দিন পিতাৰ নাম : গুলাফ উদ্দিন ঘৰ নং : 258 বয়স : 21 লিঙ্গ : পুৰুষ	DUU0057570 ফটো উপলব্ধ	603 নাম : মিনাৰা বেগম স্বামীৰ নাম : চইফ উদ্দিন ঘৰ নং : ২৫৮(ক) বয়স : 30 লিঙ্গ : মহিলা	DCS0630558 ফটো উপলব্ধ
604 নাম : মনৱাৰা বেগম পিতাৰ নাম : লাল মামুদ ঘৰ নং : ২৫৯ বয়স : 50 লিঙ্গ : মহিলা	DCS0163600 ফটো উপলব্ধ	605 নাম : ফাতিমা খাতুন পিতাৰ নাম : জয়নাল উদ্দিন ঘৰ নং : ২৫৯ বয়স : 34 লিঙ্গ : মহিলা	DCS0164913 ফটো উপলব্ধ	606 নাম : নূৰ হুছেইন পিতাৰ নাম : হাছ মিয়া ঘৰ নং : ২৫৯ বয়স : 27 লিঙ্গ : পুৰুষ	DCS0159434 ফটো উপলব্ধ
#2 607 নাম : ফাৰুক আহমেদ পিতাৰ নাম : মাহমদ আলী ঘৰ নং : ২৬০ বয়স : 33 লিঙ্গ : পুৰুষ	DCS0147686 ফটো উপলব্ধ	608 নাম : হৈয়দা মৰিয়ম বেগম স্বামীৰ নাম : ফাৰুক আহমেদ ঘৰ নং : ২৬২ বয়স : 60 লিঙ্গ : মহিলা	DCS1314085 ফটো উপলব্ধ	609 নাম : মঞ্জুৰ আহমেদ মাতৃৰ নাম : হৈয়দা মৰিয়ম বেগম ঘৰ নং : 262 বয়স : 34 লিঙ্গ : পুৰুষ	DCS1314110 ফটো উপলব্ধ
610 নাম : আলম হুছেইন পিতাৰ নাম : ফাৰুক আহমেদ ঘৰ নং : 262 বয়স : 28 লিঙ্গ : পুৰুষ	DCS0145409 ফটো উপলব্ধ	611 নাম : লতিফা ইয়াছমিন লতিফা স্বামীৰ নাম : হসবেংড মনজুৰ আহমেদ ঘৰ নং : ২৬২ বয়স : 22 লিঙ্গ : মহিলা	DCS1945518 ফটো উপলব্ধ	612 নাম : বেন বেগম স্বামীৰ নাম : আব্দুল হাচিব ঘৰ নং : ২৬৩ বয়স : 62 লিঙ্গ : মহিলা	DCS1313617 ফটো উপলব্ধ
613 নাম : চইফ উদ্দিন মাতৃৰ নাম : সাহৰুন নেছা ঘৰ নং : ২৬৪ বয়স : 32 লিঙ্গ : পুৰুষ	DCS0680710 ফটো উপলব্ধ	614 নাম : হৈয়দা খয়ৰুল হক পিতাৰ নাম : হৈয়দা আব্দুল জলিল ঘৰ নং : 265 বয়স : 51 লিঙ্গ : পুৰুষ	DCS1313366 ফটো উপলব্ধ	615 নাম : ফৰিদা বেগম স্বামীৰ নাম : হৈয়দা খয়ৰুল হক ঘৰ নং : 265 বয়স : 31 লিঙ্গ : মহিলা	DCS0012382 ফটো উপলব্ধ
616 নাম : ছইফ উদ্দিন পিতাৰ নাম : আতাউৰ ৰহমান ঘৰ নং : ২৭০ বয়স : 39 লিঙ্গ : পুৰুষ	DCS1311144 ফটো উপলব্ধ	617 নাম : নূৰল নেহাৰ স্বামীৰ নাম : চইফ উদ্দিন ঘৰ নং : ২৭০ বয়স : 29 লিঙ্গ : মহিলা	DCS0318717 ফটো উপলব্ধ	618 নাম : আৰিফ উদ্দিন পিতাৰ নাম : আতাউৰ ৰহমান ঘৰ নং : ২৭১ বয়স : 45 লিঙ্গ : পুৰুষ	DCS1311122 ফটো উপলব্ধ
619 নাম : শৰিফা বেগম স্বামীৰ নাম : আৰিফ উদ্দিন ঘৰ নং : ২৭১ বয়স : 37 লিঙ্গ : মহিলা	DCS1311177 ফটো উপলব্ধ	620 নাম : তাজ উদ্দিন পিতাৰ নাম : আতাউৰ ৰহমান ঘৰ নং : ২৭২ বয়স : 42 লিঙ্গ : পুৰুষ	DCS1311133 ফটো উপলব্ধ	621 নাম : বীনা বেগম স্বামীৰ নাম : তাজ উদ্দিন ঘৰ নং : ২৭২ বয়স : 29 লিঙ্গ : মহিলা	DCS0164954 ফটো উপলব্ধ
622 নাম : হুছেইন আহমেদ পিতাৰ নাম : আলিম উদ্দিন ঘৰ নং : 279 বয়স : 36 লিঙ্গ : পুৰুষ	DCS1311406 ফটো উপলব্ধ	623 নাম : বুমানা বেগম পিতাৰ নাম : ৰাইম আলী ঘৰ নং : 280 বয়স : 30 লিঙ্গ : মহিলা	DCS0187682 ফটো উপলব্ধ	624 নাম : মাজিদা বেগম পিতাৰ নাম : আব্দুৰ ৰহমান ঘৰ নং : 317 বয়স : 29 লিঙ্গ : মহিলা	DCS0388645 ফটো উপলব্ধ
625 নাম : খায়ৰুল আমিন পিতাৰ নাম : নজমুল ইছলাম ঘৰ নং : 317 বয়স : 28 লিঙ্গ : পুৰুষ	DCS0332858 ফটো উপলব্ধ	626 নাম : হৈয়দা চাবাজ আলম পিতাৰ নাম : চেয়দা আব্দুল বাছিত ঘৰ নং : 326 বয়স : 32 লিঙ্গ : পুৰুষ	DCS0356857 ফটো উপলব্ধ	627 নাম : ওৱাহিদা বেগম স্বামীৰ নাম : হৈয়দা চাবাজ আলম ঘৰ নং : 326 বয়স : 23 লিঙ্গ : মহিলা	DUU0169128 ফটো উপলব্ধ
628 নাম : হৈয়দা চেলিম মালিক পিতাৰ নাম : আব্দুল বাছিত ঘৰ নং : 327 বয়স : 37 লিঙ্গ : পুৰুষ	DCS1313559 ফটো উপলব্ধ	629 নাম : শ্ববনম কৌসৰা স্বামীৰ নাম : হৈয়দা শ্বেলিম মালিক ঘৰ নং : 327 বয়স : 30 লিঙ্গ : মহিলা	DUU0164616 ফটো উপলব্ধ	630 নাম : ছালমা বেগম স্বামীৰ নাম : মহাম্মদ মাৰজান আহমেদ ঘৰ নং : 372 বয়স : 23 লিঙ্গ : মহিলা	DUU0051060 ফটো উপলব্ধ



631 নাম : কামিল আহমেদ পিতাৰ নাম: আব্দুল ছালাম ঘৰ নং : 373 বয়স : 32 লিঙ্গ : পুৰুষ	DCS1314461 ফটো উপলব্ধ	632 নাম : ছৈয়দ ছাদিকুৰ ৰহমান পিতাৰ নাম: ছৈয়দ আব্দুল ওৱাহাব ঘৰ নং : 374 বয়স : 44 লিঙ্গ : পুৰুষ	DCS1312954 ফটো উপলব্ধ	633 নাম : ৰেজমিনা বেগম স্বামীৰ নাম: ছৈয়দ ছাদিকুৰ ৰহমান ঘৰ নং : 374 বয়স : 30 লিঙ্গ : মহিলা	DCS0162305 ফটো উপলব্ধ
634 নাম : ছৈয়দ চাজিদুৰ ৰহমান পিতাৰ নাম: ছৈয়দ আব্দুল ওৱাহাব ঘৰ নং : 375 বয়স : 36 লিঙ্গ : পুৰুষ	DCS1312976 ফটো উপলব্ধ	635 নাম : খাদিজা বেগম স্বামীৰ নাম: ছৈয়দ চাজিদুৰ ৰহমান ঘৰ নং : 375 বয়স : 25 লিঙ্গ : মহিলা	CBD0571000 ফটো উপলব্ধ	636 নাম : মোঃ ৰুমিজ উদ্দিন পিতাৰ নাম: সুনাহৰ আলী ঘৰ নং : 378 বয়স : 47 লিঙ্গ : পুৰুষ	DCS1311188 ফটো উপলব্ধ
637 নাম : নাজিমা বেগম স্বামীৰ নাম: মোঃ ৰুমিজ উদ্দিন ঘৰ নং : 378 বয়স : 41 লিঙ্গ : মহিলা	DCS0318915 ফটো উপলব্ধ	638 নাম : মতিবুৰ ৰহমান পিতাৰ নাম: ছামছুদ্দিন ঘৰ নং : 395 বয়স : 42 লিঙ্গ : পুৰুষ	DCS1311097 ফটো উপলব্ধ	639 নাম : ফাৰুক আহমেদ পিতাৰ নাম: ছামছুদ্দিন ঘৰ নং : 396 বয়স : 36 লিঙ্গ : পুৰুষ	DCS0012365 ফটো উপলব্ধ
640 নাম : ছেলিম উদ্দিন পিতাৰ নাম: ছামছুদ্দিন ঘৰ নং : 397 বয়স : 32 লিঙ্গ : পুৰুষ	DCS0012367 ফটো উপলব্ধ	641 নাম : তয়বুৰ ৰহমান পিতাৰ নাম: সামসু উদ্দিন ঘৰ নং : 398 বয়স : 36 লিঙ্গ : পুৰুষ	DCS0012366 ফটো উপলব্ধ	642 নাম : আফতাব উদ্দিন পিতাৰ নাম: ছামছুদ্দিন ঘৰ নং : 399 বয়স : 40 লিঙ্গ : পুৰুষ	DCS1311100 ফটো উপলব্ধ
643 নাম : মনোৱাৰা বেগম স্বামীৰ নাম: মখলিছ আলী ঘৰ নং : 800 বয়স : 55 লিঙ্গ : মহিলা	DCS1814933 ফটো উপলব্ধ	644 নাম : মোঃ সাজুল ইছলাম পিতাৰ নাম: মখলিছ আলী ঘৰ নং : 400 বয়স : 35 লিঙ্গ : পুৰুষ	DCS0434779 ফটো উপলব্ধ	645 নাম : মো তাজুল ইছলাম পিতাৰ নাম: মখলিছ আলী ঘৰ নং : 800 বয়স : 27 লিঙ্গ : পুৰুষ	DCS1304583 ফটো উপলব্ধ
646 নাম : হামিদা বেগম স্বামীৰ নাম: মোঃ সাজুল ইছলাম ঘৰ নং : 800 বয়স : 23 লিঙ্গ : মহিলা	DCS1386267 ফটো উপলব্ধ	647 নাম : ফৰজিনা বেগম পিতাৰ নাম: লুতফুৰ ৰহমান ঘৰ নং : 403 বয়স : 28 লিঙ্গ : মহিলা	DCS0163394 ফটো উপলব্ধ	648 নাম : ছাদ্দাম হুচেইন পিতাৰ নাম: ছিৰাজ উদ্দিন ঘৰ নং : 419 বয়স : 34 লিঙ্গ : পুৰুষ	DCS1311371 ফটো উপলব্ধ
649 নাম : আব্দুল ছালাম পিতাৰ নাম: আজিৰ উদ্দিন ঘৰ নং : 439 বয়স : 28 লিঙ্গ : পুৰুষ	DCS0321539 ফটো উপলব্ধ	650 নাম : বাবুল উদ্দিন পিতাৰ নাম: আলিম উদ্দিন ঘৰ নং : 441 বয়স : 29 লিঙ্গ : পুৰুষ	DCS0325449 ফটো উপলব্ধ	651 নাম : ৰেন বেগম স্বামীৰ নাম: বাবুল উদ্দিন ঘৰ নং : 441 বয়স : 27 লিঙ্গ : মহিলা	DUU0113811 ফটো উপলব্ধ
652 নাম : মুজিবুৰ ৰহমান পিতাৰ নাম: ছামছুদ্দিন ঘৰ নং : 766 বয়স : 45 লিঙ্গ : পুৰুষ	DCS1311086 ফটো উপলব্ধ				



653	1	DUU0231829
নাম : শহনাজ বেগম স্বামীৰ নাম : আফজালুৰ ৰহমান ঘৰ নং : 158 বয়স : 21 লিঙ্গ : মহিলা		
ফটো উপলব্ধ		

654	1	DUU0233742
নাম : মহাম্মদ শাকিৰ আহমেদ পিতাৰ নাম : ফখৰ উদ্দিন ঘৰ নং : 199 বয়স : 37 লিঙ্গ : পুৰুষ		
ফটো উপলব্ধ		

655	1	DUU0098269
নাম : মাৰজিনা বেগম স্বামীৰ নাম : মখলিচুৰ ৰহমান ঘৰ নং : 173 বয়স : 34 লিঙ্গ : মহিলা		
ফটো উপলব্ধ		

656	1	DUU0245076
নাম : হৈয়দ ওৱাহিম ৰাজা পিতাৰ নাম : হৈয়দ আছহাব উদ্দিন ঘৰ নং : 148 বয়স : 18 লিঙ্গ : পুৰুষ		
ফটো উপলব্ধ		

657	1	DUU0245118
নাম : নুৰ আলম পিতাৰ নাম : আনুৱাৰ হুছেইন ঘৰ নং : 165ক বয়স : 18 লিঙ্গ : পুৰুষ		
ফটো উপলব্ধ		

658	1	DUU0245282
নাম : ছায়দল ইছলাম পিতাৰ নাম : নুৰ উদ্দিন ঘৰ নং : 199 বয়স : 18 লিঙ্গ : পুৰুষ		
ফটো উপলব্ধ		

659	1	DUU0246256
নাম : ৰেজৱানা বেগম স্বামীৰ নাম : আফজল হুছেইন ঘৰ নং : 169 বয়স : 29 লিঙ্গ : মহিলা		
ফটো উপলব্ধ		

660	1	CBD0493601
নাম : ফাৰহানা বেগম পিতাৰ নাম : মুহিবুল হক ঘৰ নং : 151 বয়স : 27 লিঙ্গ : মহিলা		
ফটো উপলব্ধ		

661	1	DUU0253641
নাম : ৰোশন আহমেদ পিতাৰ নাম : আজিজুল হক ঘৰ নং : 205 বয়স : 20 লিঙ্গ : পুৰুষ		
ফটো উপলব্ধ		

662	1	DUU0253674
নাম : পাৰবিনা বেগম স্বামীৰ নাম : মোহাম্মদ বাহাৰ উদ্দিন ঘৰ নং : 176 বয়স : 21 লিঙ্গ : মহিলা		
ফটো উপলব্ধ		

663	1	DUU0253682
নাম : ৰাজীব উদ্দিন পিতাৰ নাম : আজিজুল হক ঘৰ নং : 205 বয়স : 18 লিঙ্গ : পুৰুষ		
ফটো উপলব্ধ		

664	1	DUU0253732
নাম : নৌৰীন ৰশিদ চৌধুৰী পিতাৰ নাম : আব্দুৰ ৰশিদ চৌধুৰী ঘৰ নং : 157 বয়স : 19 লিঙ্গ : মহিলা		
ফটো উপলব্ধ		

665	1	DUU0253740
নাম : মোহাম্মদ মৰজান আহমেদ পিতাৰ নাম : মোহাম্মদ আব্দুছ ছালাম ঘৰ নং : 162 বয়স : 32 লিঙ্গ : পুৰুষ		
ফটো উপলব্ধ		

666	1	DUU0253963
নাম : আব্দুৰ ৰহমান পিতাৰ নাম : আব্দুছ ছাত্তাৰ ঘৰ নং : 191 বয়স : 66 লিঙ্গ : পুৰুষ		
ফটো উপলব্ধ		

667	1	DUU0253971
নাম : হৈয়দা আফচানা বেগম পিতাৰ নাম : নাছিব উদ্দিন ঘৰ নং : 252 বয়স : 26 লিঙ্গ : মহিলা		
ফটো উপলব্ধ		

668	1	DUU0253989
নাম : মোঃ শ্বাহেদ আলম পিতাৰ নাম : মোঃ নজৰুল ইছলাম ঘৰ নং : 225 বয়স : 19 লিঙ্গ : পুৰুষ		
ফটো উপলব্ধ		

669	1	DUU0253997
নাম : হৈয়দা উমামা ইয়াছমিন পিতাৰ নাম : হৈয়দ আইনুল হক ঘৰ নং : 235 বয়স : 18 লিঙ্গ : মহিলা		
ফটো উপলব্ধ		

670	1	DUU0254011
নাম : মোহাম্মদ হৈয়দ আহমেদ পিতাৰ নাম : মোহাম্মদ মহাম্মদ আলী ঘৰ নং : 223ক বয়স : 19 লিঙ্গ : পুৰুষ		
ফটো উপলব্ধ		

671	1	DUU0254037
নাম : ছাবিনা বেগম পিতাৰ নাম : ছিৰাজ উদ্দিন ঘৰ নং : 185 বয়স : 19 লিঙ্গ : মহিলা		
ফটো উপলব্ধ		

672	1	DUU0254052
নাম : হৈয়দ নেৱাজ শৰিফ পিতাৰ নাম : হৈয়দ আব্দুল বাছিত ঘৰ নং : 240 বয়স : 29 লিঙ্গ : পুৰুষ		
ফটো উপলব্ধ		

673	1	DUU0254060
নাম : ছামিয়া হাফিজা স্বামীৰ নাম : মাৰুফ আহমেদ ঘৰ নং : 214 বয়স : 22 লিঙ্গ : মহিলা		
ফটো উপলব্ধ		

674	1	DUU0254078
নাম : হৈয়দা তাবাস্সুম আখতাৰ মাতৃৰ নাম : বাহেনা বেগম ঘৰ নং : 240 বয়স : 20 লিঙ্গ : মহিলা		
ফটো উপলব্ধ		

675	1	DUU0254201
নাম : স্বাৰুক আলম পিতাৰ নাম : চামছুল হক ঘৰ নং : 188 বয়স : 20 লিঙ্গ : পুৰুষ		
ফটো উপলব্ধ		

676	1	DUU0254227
নাম : ইনজামুল হক পিতাৰ নাম : বদৰুল হক ঘৰ নং : 211 বয়স : 18 লিঙ্গ : পুৰুষ		
ফটো উপলব্ধ		

677	1	DUU0254235
নাম : শুহাদা ফিৰদৌছ পিতাৰ নাম : আলিম উদ্দিন ঘৰ নং : 200 বয়স : 20 লিঙ্গ : মহিলা		
ফটো উপলব্ধ		

678	1	DUU0254243
নাম : মাজিদা বেগম পিতাৰ নাম : আব্দুল কালাম ঘৰ নং : 214 বয়স : 22 লিঙ্গ : মহিলা		
ফটো উপলব্ধ		

679	1	DUU0254268
নাম : মোঃ ফাহিম আলম পিতাৰ নাম : বৰহান উদ্দিন ঘৰ নং : 216 বয়স : 23 লিঙ্গ : পুৰুষ		
ফটো উপলব্ধ		

680	1	DUU0254284
নাম : হৈয়দা ছাইমা কৌচৰ পিতাৰ নাম : হৈয়দ মোহাম্মদ ইছমাইল আলী ঘৰ নং : 249 বয়স : 18 লিঙ্গ : মহিলা		
ফটো উপলব্ধ		

681	1	DUU0254292
নাম : মোঃ মেহৰাজুল হক পিতাৰ নাম : আজিজুল হক ঘৰ নং : 211ক বয়স : 18 লিঙ্গ : পুৰুষ		
ফটো উপলব্ধ		

682	1	DUU0254300
নাম : হৈয়দ ৰেজৱান হুছেইন পিতাৰ নাম : হৈয়দ আইজুল হক ঘৰ নং : 235 বয়স : 21 লিঙ্গ : পুৰুষ		
ফটো উপলব্ধ		



683	1	DUU0254318	নাম : নাহিদা ফাৰহিন পিতাৰ নাম: ছৈয়দ আজিজুৰ ৰহমান ঘৰ নং : 229 বয়স : 19 লিঙ্গ : মহিলা	ফটো উপলব্ধ	684	1	DUU0254326	নাম : ছৈয়দা ফাহিমা আক্তাৰ পিতাৰ নাম: ছৈয়দ মতিউৰ ৰহমান ঘৰ নং : 229 খ বয়স : 19 লিঙ্গ : মহিলা	ফটো উপলব্ধ	685	1	DUU0254334	নাম : ছৈয়দ ফাহিম উদ্দিন পিতাৰ নাম: ছৈয়দ আৰিফ উদ্দিন ঘৰ নং : 238ক বয়স : 19 লিঙ্গ : পুৰুষ	ফটো উপলব্ধ
686	1	DUU0254342	নাম : মাচুদা বেগম পিতাৰ নাম: ইছমাইল আলী ঘৰ নং : 222 খ বয়স : 18 লিঙ্গ : মহিলা	ফটো উপলব্ধ	687	1	DUU0254359	নাম : ফৰজানা বেগম পিতাৰ নাম: নাজিম উদ্দিন ঘৰ নং : 181 বয়স : 18 লিঙ্গ : মহিলা	ফটো উপলব্ধ	688	1	DUU0254367	নাম : মাচুমা বেগম মাতৃৰ নাম: ফাতিমা খাতুন ঘৰ নং : 259 বয়স : 20 লিঙ্গ : মহিলা	ফটো উপলব্ধ
689	1	DUU0254375	নাম : ছৈয়দা আতিফা নাছৰিন পিতাৰ নাম: ছৈয়দ মোহাম্মদ ছৈয়দৰ ৰহমান ঘৰ নং : 229 গ বয়স : 18 লিঙ্গ : মহিলা	ফটো উপলব্ধ	690	1	DUU0254383	নাম : ছৈয়দা নাবিহা বেগম পিতাৰ নাম: এবাদুৰ ৰহমান ঘৰ নং : 255 বয়স : 19 লিঙ্গ : মহিলা	ফটো উপলব্ধ	691	1	DUU0254391	নাম : আশুফাক আহমেদ পিতাৰ নাম: আব্দুল কালাম ঘৰ নং : 159 বয়স : 18 লিঙ্গ : পুৰুষ	ফটো উপলব্ধ
692	1	DUU0254409	নাম : মিছ ওৱাহিদা বেগম স্বামীৰ নাম: মোজিবুৰ ৰহমান ঘৰ নং : 221 বয়স : 19 লিঙ্গ : মহিলা	ফটো উপলব্ধ	693	1	DUU0254425	নাম : খাদিজা বেগম স্বামীৰ নাম: চুলতান আহমেদ ঘৰ নং : 218 বয়স : 22 লিঙ্গ : মহিলা	ফটো উপলব্ধ	694	1	DUU0254433	নাম : মেহমুদ আলম পিতাৰ নাম: সেলিম উদ্দিন চৌধুৰী ঘৰ নং : 194খ বয়স : 19 লিঙ্গ : পুৰুষ	ফটো উপলব্ধ
695	1	DUU0254441	নাম : ছৈয়দ মুজাফৰ আলম পিতাৰ নাম: ছৈয়দ মুজিবুৰ ৰহমান ঘৰ নং : 237 বয়স : 19 লিঙ্গ : পুৰুষ	ফটো উপলব্ধ	696	1	DCS9441003	নাম : চুলতানা বেগম স্বামীৰ নাম: মুজিবুৰ ৰহমান ঘৰ নং : 766 বয়স : 41 লিঙ্গ : মহিলা	ফটো উপলব্ধ	697	1	CBD0339655	নাম : খালিদা বেগম পিতাৰ নাম: চান মিয়া ঘৰ নং : 198 বয়স : 30 লিঙ্গ : মহিলা	ফটো উপলব্ধ
698	1	DUU0295287	নাম : পাৰবিন চুলতানা লস্কৰ স্বামীৰ নাম: দিলোৱাৰ হুছেইন ঘৰ নং : 184ক বয়স : 27 লিঙ্গ : মহিলা	ফটো উপলব্ধ	699	1	DUU0295295	নাম : আব্দুল হাছিব পিতাৰ নাম: ফাৰুক আহমেদ ঘৰ নং : 157ক বয়স : 18 লিঙ্গ : পুৰুষ	ফটো উপলব্ধ	700	1	DUU0295303	নাম : হাৰুন উদ্দিন পিতাৰ নাম: আব্দুল জব্বাৰ ঘৰ নং : 171 বয়স : 44 লিঙ্গ : পুৰুষ	ফটো উপলব্ধ
701	1	DUU0295311	নাম : আফবিন আখতাৰ স্বামীৰ নাম: মোঃ মাৰজান আহমেদ ঘৰ নং : 199 বয়স : 23 লিঙ্গ : মহিলা	ফটো উপলব্ধ	702	1	DUU0295337	নাম : ছৈয়দা ফাজিয়া বেগম পিতাৰ নাম: ছৈয়দ লিয়াকত আলী ঘৰ নং : 251 বয়স : 26 লিঙ্গ : মহিলা	ফটো উপলব্ধ	703	1	DUU0295386	নাম : আশ্ৰাফুল আহমেদ পিতাৰ নাম: আলিম উদ্দিন ঘৰ নং : 186 বয়স : 19 লিঙ্গ : পুৰুষ	ফটো উপলব্ধ
704	1	DUU0302265	নাম : চৈয়দা ফাহিমা খানম পিতাৰ নাম: চৈয়দ আব্দুল মনিব ঘৰ নং : 241 বয়স : 21 লিঙ্গ : মহিলা	ফটো উপলব্ধ	705	1	DUU0318857	নাম : ছৈয়দা আফবিন আক্তাৰ পিতাৰ নাম: ছৈয়দ নাজিম উদ্দিন আহমেদ ঘৰ নং : 153 বয়স : 21 লিঙ্গ : মহিলা	ফটো উপলব্ধ					



## ভোটাৰৰ সাৰাংশ

## A) ভোটাৰৰ সংখ্যা

	তালিকাৰ প্ৰকাৰ	তালিকাৰ চিনাক্তকৰণ	ভোটাৰৰ সংখ্যা							
			পুৰুষ	মহিলা	৩য় লিঙ্গ	মুঠ				
I	মূল তালিকা	মূল তালিকা	বিশেষ সংশোধন, 2026 চনৰ পূৰ্বৰ 2025 চনৰ মূল তালিকাৰ লগত থকা সংযোজন সমূহ একত্ৰিতকৰণ কৰা তালিকা।				328	324	0	652
II	যোগ তালিকা	পৰিপূৰক 1	বিশেষ সংক্ষিপ্ত সংশোধন, 2026				23	30	0	53
		পৰিপূৰক 2	অনবিচ্ছিন্ন সংশোধন 2026				0	0	0	0
		মুঠ					23	30	0	53
III	বিয়োজন তালিকা	পৰিপূৰক 1	বিশেষ সংক্ষিপ্ত সংশোধন, 2026				10	10	0	20
		পৰিপূৰক 2	অনবিচ্ছিন্ন সংশোধন 2026				0	0	0	0
		মুঠ					10	10	0	20
IV	লিংগ ক্ষেত্ৰত পৰিবৰ্তনৰ বাবে পাৰ্থক্য						0	0	0	0
এই সংশোধনৰ পিছত ভোটাৰ তালিকাত ভোটাৰৰ মুঠ সংখ্যা (I+II-III+IV)			341	344	0	685				

## B) শুধৰনীৰ সংখ্যা

তালিকাৰ প্ৰকাৰ	তালিকাৰ চিনাক্তকৰণ	শুধৰনীৰ সংখ্যা
পৰিপূৰক 1	বিশেষ সংক্ষিপ্ত সংশোধন, 2026	6
পৰিপূৰক 2	অনবিচ্ছিন্ন সংশোধন 2026	2
	মুঠ	8

নিৰ্বাচক পঞ্জীয়ন বিষয়াৰ স্বাক্ষৰ

E-মৃত, S-স্থানান্তৰিত/ বাসস্থান পৰিবৰ্তন, R-প্ৰতিলিপি, M-নিখোজ, Q-অযোগ্য