



ভোটাৰ তালিকা 2026 S03 অসম

বিধানসভা সমষ্টিৰ নম্বৰ, নাম আৰু সংৰক্ষণৰ স্থিতি : 62 - বিল্লাকান্দী (সাধাৰণ)		খণ্ড নং : 226																			
এই বিধানসভা সমষ্টিত কোন সংসদীয় সমষ্টিৰ অন্তৰ্গত তাৰ নম্বৰ, নাম আৰু সংৰক্ষণ স্থিতি : 10 - কাজিৰঙা (সাধাৰণ)																					
1. সংশোধনৰ বিৱৰণ																					
সংশোধনৰ বছৰ	2026	তালিকাৰ চিনাক্তকৰণ																			
ভিত্তি তাৰিখ	01-04-2026	বিশেষ সংশোধন, 2026 চনৰ পূৰ্বৰ 2025 চনৰ মূল তালিকাৰ লগত থকা সংযোজন সমূহ একত্ৰিতকৰণ কৰা তালিকা।																			
সংশোধনৰ প্ৰকাৰ	বিশেষ সংশোধন 2026																				
প্ৰকাশনৰ তাৰিখ	23-03-2026																				
2. খণ্ড আৰু ভোটগ্ৰহন কেন্দ্ৰৰ বিৱৰণ																					
খণ্ডৰ অন্তৰ্গত এলেকা সমূহৰ নম্বৰ আৰু নাম																					
1-পূব যমুনাগাওঁ	<table border="1" style="width: 100%; border-collapse: collapse;"> <tr> <td>মূল চহৰ/গাওঁ</td> <td>: পূব যমুনা গাওঁ</td> </tr> <tr> <td>ৱাৰ্ড নং</td> <td>:</td> </tr> <tr> <td>ডাকঘৰ</td> <td>: ডবকা (অংশ ১)</td> </tr> <tr> <td>পুলিচ থানা</td> <td>: মোৰাঝাৰ</td> </tr> <tr> <td>ব্লক</td> <td>: বিল্লাকান্দি (অংশ)</td> </tr> <tr> <td>ৰাজহ চক্ৰ</td> <td>: ডবকা (অংশ)</td> </tr> <tr> <td>জিলা</td> <td>: হোজাই</td> </tr> <tr> <td>পিনকোড</td> <td>: 782440</td> </tr> </table>					মূল চহৰ/গাওঁ	: পূব যমুনা গাওঁ	ৱাৰ্ড নং	:	ডাকঘৰ	: ডবকা (অংশ ১)	পুলিচ থানা	: মোৰাঝাৰ	ব্লক	: বিল্লাকান্দি (অংশ)	ৰাজহ চক্ৰ	: ডবকা (অংশ)	জিলা	: হোজাই	পিনকোড	: 782440
মূল চহৰ/গাওঁ	: পূব যমুনা গাওঁ																				
ৱাৰ্ড নং	:																				
ডাকঘৰ	: ডবকা (অংশ ১)																				
পুলিচ থানা	: মোৰাঝাৰ																				
ব্লক	: বিল্লাকান্দি (অংশ)																				
ৰাজহ চক্ৰ	: ডবকা (অংশ)																				
জিলা	: হোজাই																				
পিনকোড	: 782440																				
3. ভোটগ্ৰহন কেন্দ্ৰৰ বিৱৰণ																					
ভোটগ্ৰহন কেন্দ্ৰৰ নম্বৰ আৰু নাম :	ভোটগ্ৰহন কেন্দ্ৰৰ প্ৰকাৰ (পুৰুষ/মহিলা/সাধাৰণ)		সাধাৰণ																		
226 - ১১৫০ নং যমুনাগাওঁ মোক্তাব স্কুল	খণ্ডৰ অন্তৰ্গত সহায়ক ভোটগ্ৰহন কেন্দ্ৰৰ সংখ্যা :		0																		
ভোটগ্ৰহন কেন্দ্ৰৰ ঠিকনা :																					
১১৫০ নং যমুনাগাওঁ মোক্তাব স্কুল, ৰুম নং ১, পূব যমুনা গাওঁ																					
4. ভোটাৰৰ সংখ্যা																					
আৰম্ভনি ক্ৰমিক নং	শেষ ক্ৰমিক নং	মুঠ ভোটাৰ																			
		পুৰুষ	মহিলা	৩য় লিঙ্গ	মুঠ																
1	779	394	358	0	752																

নিৰ্বাচক পঞ্জীয়ন বিষয়াৰ স্বাক্ষৰ

Nazri Naksha



Google Map View



Polling Station Building Front View



ভোটগ্ৰহন কেন্দ্ৰৰ সন্মুখৰ দৃশ্য



Cad View



Key MAP View

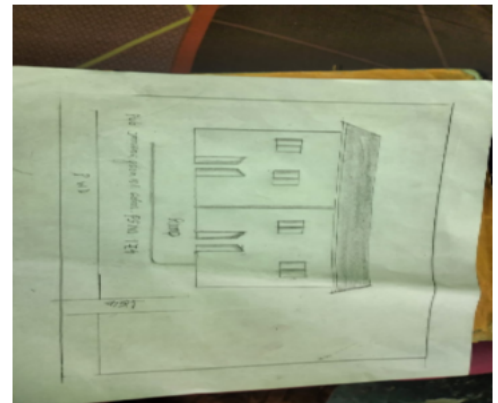



<p>1 নাম : ওৱাহিদা বেগম স্বামীৰ নাম: মশুমাদ বুৰহান উদ্দিন ঘৰ নং : 26 বয়স : 21 লিঙ্গ : মহিলা</p> <p>DUU0070813</p> <p>ফটো উপলব্ধ</p>	<p>2 নাম : ফৰহানা বেগম তালুকদাৰ স্বামীৰ নাম: চুলতান আহমেদ ঘৰ নং : 61 বয়স : 21 লিঙ্গ : মহিলা</p> <p>DUU0128967</p> <p>ফটো উপলব্ধ</p>	<p>3 নাম : বস্তুম আলী পিতাৰ নাম: সিৰাজুল ইছলাম ঘৰ নং : 103 বয়স : 60 লিঙ্গ : পুৰুষ</p> <p>DCS9238577</p> <p>ফটো উপলব্ধ</p>
<p>4 নাম : আমিনা খাতুন স্বামীৰ নাম: বস্তুম আলী ঘৰ নং : 103 বয়স : 57 লিঙ্গ : মহিলা</p> <p>DCS9238599</p> <p>ফটো উপলব্ধ</p>	<p>5 নাম : আব্দুল হামিদ পিতাৰ নাম: বস্তুম আলী ঘৰ নং : 103 বয়স : 34 লিঙ্গ : পুৰুষ</p> <p>DCS9238613</p> <p>ফটো উপলব্ধ</p>	<p>6 নাম : বুৰহান উদ্দিন পিতাৰ নাম: বস্তুম আলী ঘৰ নং : 103 বয়স : 33 লিঙ্গ : পুৰুষ</p> <p>DCS9238624</p> <p>ফটো উপলব্ধ</p>
<p>7 নাম : ৰমিজা বেগম স্বামীৰ নাম: আব্দুল হামিদ ঘৰ নং : 103 বয়স : 33 লিঙ্গ : মহিলা</p> <p>DCS9238602</p> <p>ফটো উপলব্ধ</p>	<p>8 নাম : ৰিণাৰা বেগম স্বামীৰ নাম: বুৰহান উদ্দিন ঘৰ নং : 103 বয়স : 28 লিঙ্গ : মহিলা</p> <p>DCS0190355</p> <p>ফটো উপলব্ধ</p>	<p>9 নাম : ৰুহন উদ্দিন পিতাৰ নাম: বস্তুম আলী ঘৰ নং : 103 বয়স : 23 লিঙ্গ : পুৰুষ</p> <p>DCS1533892</p> <p>ফটো উপলব্ধ</p>
<p>10 নাম : ৰুহান উদ্দিন পিতাৰ নাম: বস্তুম আলী ঘৰ নং : 103 বয়স : 23 লিঙ্গ : পুৰুষ</p> <p>DCS1678366</p> <p>ফটো উপলব্ধ</p>	<p>11 নাম : হৰিব আলী পিতাৰ নাম: আক্বাছ আলী ঘৰ নং : 108 বয়স : 65 লিঙ্গ : পুৰুষ</p> <p>DCS9238635</p> <p>ফটো উপলব্ধ</p>	<p>12 নাম : আমিনা খাতুন স্বামীৰ নাম: হৰিব আলী ঘৰ নং : 108 বয়স : 60 লিঙ্গ : মহিলা</p> <p>DCS9238646</p> <p>ফটো উপলব্ধ</p>
<p>13 নাম : মজমুন নেহাৰ স্বামীৰ নাম: হৰিব আলী ঘৰ নং : 108 বয়স : 31 লিঙ্গ : মহিলা</p> <p>DCS0006338</p> <p>ফটো উপলব্ধ</p>	<p>14 নাম : তচলিমা বেগম স্বামীৰ নাম: নুৰুল আমিন ঘৰ নং : 104 বয়স : 26 লিঙ্গ : মহিলা</p> <p>DCS0627885</p> <p>ফটো উপলব্ধ</p>	<p>15 নাম : নুৰুল আমিন পিতাৰ নাম: আব্দুল মতলিব ঘৰ নং : 108 বয়স : 26 লিঙ্গ : পুৰুষ</p> <p>DCS0627893</p> <p>ফটো উপলব্ধ</p>
<p>16 নাম : তাজ নেহাৰ বেগম পিতাৰ নাম: হৰিব আলী ঘৰ নং : 104 বয়স : 22 লিঙ্গ : মহিলা</p> <p>DUU0066597</p> <p>ফটো উপলব্ধ</p>	<p>17 নাম : জোনাৰ আলী পিতাৰ নাম: সিৰাজুল ইছলাম ঘৰ নং : 105 বয়স : 70 লিঙ্গ : পুৰুষ</p> <p>DCS9238668</p> <p>ফটো উপলব্ধ</p>	<p>18 নাম : কুলচুমা বিবি স্বামীৰ নাম: জোনাৰ আলী ঘৰ নং : 105 বয়স : 59 লিঙ্গ : মহিলা</p> <p>DCS9238679</p> <p>ফটো উপলব্ধ</p>
<p>19 নাম : ইমৰানা বেগম স্বামীৰ নাম: ইছমাইল আলী ঘৰ নং : 105 বয়স : 35 লিঙ্গ : মহিলা</p> <p>DCS9238691</p> <p>ফটো উপলব্ধ</p>	<p>20 নাম : জ্যোত্স্নাৰা বেগম স্বামীৰ নাম: আফতাৰ আলী ঘৰ নং : 105 বয়স : 35 লিঙ্গ : মহিলা</p> <p>DCS9238704</p> <p>ফটো উপলব্ধ</p>	<p>21 নাম : মোঃ আনোৱাৰ হুছেইন পিতাৰ নাম: মোঃ জুনাৰ আলী ঘৰ নং : 105 বয়স : 34 লিঙ্গ : পুৰুষ</p> <p>DCS9238715</p> <p>ফটো উপলব্ধ</p>
<p>22 নাম : আজফৰ আলী পিতাৰ নাম: জোনাৰ আলী ঘৰ নং : 105 বয়স : 32 লিঙ্গ : পুৰুষ</p> <p>DCS0007369</p> <p>ফটো উপলব্ধ</p>	<p>23 নাম : আনজুমা বেগম স্বামীৰ নাম: আজফৰ আলী ঘৰ নং : 105 বয়স : 28 লিঙ্গ : মহিলা</p> <p>DCS0509059</p> <p>ফটো উপলব্ধ</p>	<p>24 নাম : ইয়াচমিনা বেগম স্বামীৰ নাম: মো আনোৱাৰ হুছেইন ঘৰ নং : 105 বয়স : 26 লিঙ্গ : মহিলা</p> <p>DCS0509091</p> <p>ফটো উপলব্ধ</p>
<p>25 নাম : ইছমাইল আলী পিতাৰ নাম: জোনাৰ আলী ঘৰ নং : 105 বয়স : 42 লিঙ্গ : পুৰুষ</p> <p>DCS9238680</p> <p>ফটো উপলব্ধ</p>	<p>26 নাম : আফতাৰ আলী পিতাৰ নাম: জোনাৰ আলী ঘৰ নং : 105 বয়স : 37 লিঙ্গ : পুৰুষ</p> <p>DCS9238726</p> <p>ফটো উপলব্ধ</p>	<p>27 নাম : হাজিৰা বেগম স্বামীৰ নাম: ৰজব আলী ঘৰ নং : 106 বয়স : 52 লিঙ্গ : মহিলা</p> <p>DCS9238748</p> <p>ফটো উপলব্ধ</p>
<p>28 নাম : ৰজব আলী পিতাৰ নাম: মকদ্দৰ আলী ঘৰ নং : 106 বয়স : 48 লিঙ্গ : পুৰুষ</p> <p>DCS9238737</p> <p>ফটো উপলব্ধ</p>	<p>29 নাম : ৰাইহান উদ্দিন পিতাৰ নাম: ৰজব আলী ঘৰ নং : 106 বয়স : 26 লিঙ্গ : পুৰুষ</p> <p>DCS1297415</p> <p>ফটো উপলব্ধ</p>	<p>30 নাম : মজৰফ আলী পিতাৰ নাম: মকদ্দৰ আলী ঘৰ নং : 109 বয়স : 45 লিঙ্গ : পুৰুষ</p> <p>DCS9238782</p> <p>ফটো উপলব্ধ</p>



31 নাম : মমতা বেগম স্বামীৰ নাম : মজৰফ আলী ঘৰ নং : ১০৭ বয়স : 30 লিঙ্গ : মহিলা	DCS0642926 ফটো উপলব্ধ	32 নাম : বিজৱান উদ্দীন পিতাৰ নাম : ফজৰ আলী ঘৰ নং : ১০৭ বয়স : 24 লিঙ্গ : পুৰুষ	DCS1682905 ফটো উপলব্ধ	S 33 নাম : ফিৰোজা বেগম স্বামীৰ নাম : তেৰুৰ ৰহমান ঘৰ নং : ১০৭ বয়স : 23 লিঙ্গ : মহিলা	DCS1946391 ফটো উপলব্ধ
34 নাম : তকদিৰ হুছেইন পিতাৰ নাম : ইউচুফ আলী ঘৰ নং : ১০৭ বয়স : 22 লিঙ্গ : পুৰুষ	DCS1645837 ফটো উপলব্ধ	35 নাম : আব্দুল গণি পিতাৰ নাম : ৰহিম উদ্দিন ঘৰ নং : ১০৭ বয়স : 22 লিঙ্গ : পুৰুষ	DCS2002194 ফটো উপলব্ধ	36 নাম : চুলতান আহমেদ পিতাৰ নাম : জালাল উদ্দিন ঘৰ নং : ১০৭ বয়স : 22 লিঙ্গ : পুৰুষ	DCS1973379 ফটো উপলব্ধ
37 নাম : মাৰ্জিন চুলতানা স্বামীৰ নাম : বিলাল আহমদ ঘৰ নং : ১০৭ বয়স : 22 লিঙ্গ : মহিলা	DCS2002962 ফটো উপলব্ধ	38 নাম : তামানা বেগম স্বামীৰ নাম : বিজৱান উদ্দিন ঘৰ নং : 107 বয়স : 20 লিঙ্গ : মহিলা	DUU0193235 ফটো উপলব্ধ	39 নাম : ফজৰ আলী পিতাৰ নাম : মকদ্দৰ আলী ঘৰ নং : ১০৭ বয়স : 52 লিঙ্গ : পুৰুষ	DCS9238771 ফটো উপলব্ধ
40 নাম : ৰাহেনা বেগম স্বামীৰ নাম : ফজৰ আলী ঘৰ নং : ১০৭ক বয়স : 40 লিঙ্গ : মহিলা	DCS9238806 ফটো উপলব্ধ	41 নাম : ইউচুফ আলী পিতাৰ নাম : মকদ্দৰ আলী ঘৰ নং : ১০৭খ বয়স : 41 লিঙ্গ : পুৰুষ	DCS9238793 ফটো উপলব্ধ	42 নাম : মমতা বেগম স্বামীৰ নাম : ইউচুফ আলী লক্ষৰ ঘৰ নং : ১০৭খ বয়স : 38 লিঙ্গ : মহিলা	DCS9243087 ফটো উপলব্ধ
S 43 নাম : নজৰুল ইছলাম পিতাৰ নাম : ময়নুল হক ঘৰ নং : 107 পূব যমুনা গাঁও বয়স : 22 লিঙ্গ : পুৰুষ	DCS2003481 ফটো উপলব্ধ	44 নাম : ৰকিব উদ্দিন পিতাৰ নাম : নাছিব উদ্দিন ঘৰ নং : 107 পূব যমুনা গাঁও বয়স : 22 লিঙ্গ : পুৰুষ	DCS6299002 ফটো উপলব্ধ	45 নাম : চিৰাজ উদ্দিন পিতাৰ নাম : আব্দুল জলিল ঘৰ নং : ১০৮ বয়স : 76 লিঙ্গ : পুৰুষ	DCS9238828 ফটো উপলব্ধ
46 নাম : কৰিমা বিবি স্বামীৰ নাম : চিৰাজ উদ্দিন ঘৰ নং : ১০৮ বয়স : 71 লিঙ্গ : মহিলা	DCS9238839 ফটো উপলব্ধ	47 নাম : কতুব উদ্দিন পিতাৰ নাম : চিৰাজ উদ্দিন ঘৰ নং : ১০৮ বয়স : 50 লিঙ্গ : পুৰুষ	DCS9238840 ফটো উপলব্ধ	48 নাম : নিজাম উদ্দিন পিতাৰ নাম : চিৰাজ উদ্দিন ঘৰ নং : ১০৮ বয়স : 46 লিঙ্গ : পুৰুষ	DCS9238851 ফটো উপলব্ধ
49 নাম : জালাল উদ্দিন পিতাৰ নাম : চিৰাজ উদ্দিন ঘৰ নং : ১০৮ বয়স : 43 লিঙ্গ : পুৰুষ	DCS9238862 ফটো উপলব্ধ	50 নাম : কামাল উদ্দিন পিতাৰ নাম : চিৰাজ উদ্দিন ঘৰ নং : ১০৮ বয়স : 39 লিঙ্গ : পুৰুষ	DCS9238873 ফটো উপলব্ধ	51 নাম : ৰছিদা বেগম স্বামীৰ নাম : নিজাম উদ্দিন ঘৰ নং : ১০৮ বয়স : 30 লিঙ্গ : মহিলা	DCS0202564 ফটো উপলব্ধ
52 নাম : ৰুফছানা বেগম পিতাৰ নাম : তবাৰক আলী ঘৰ নং : 108 বয়স : 24 লিঙ্গ : মহিলা	DCS0690933 ফটো উপলব্ধ	53 নাম : ছিদেক আলী পিতাৰ নাম : চফৰ আলী ঘৰ নং : ১০৯ বয়স : 78 লিঙ্গ : পুৰুষ	DCS9238884 ফটো উপলব্ধ	54 নাম : ৰহিমা খাতুন স্বামীৰ নাম : ছিদেক আলী ঘৰ নং : ১০৯ বয়স : 72 লিঙ্গ : মহিলা	DCS9238895 ফটো উপলব্ধ
55 নাম : আজিজুৰ ৰহমান পিতাৰ নাম : ছিদেক আলী ঘৰ নং : ১০৯ বয়স : 42 লিঙ্গ : পুৰুষ	DCS9238919 ফটো উপলব্ধ	56 নাম : আকবৰ আলী পিতাৰ নাম : ছিদেক আলী ঘৰ নং : ১০৯ বয়স : 38 লিঙ্গ : পুৰুষ	DCS9238931 ফটো উপলব্ধ	57 নাম : নেহাৰা বেগম স্বামীৰ নাম : আজিজুৰ ৰহমান ঘৰ নং : ১০৯ বয়স : 35 লিঙ্গ : মহিলা	DCS9238920 ফটো উপলব্ধ
58 নাম : জিয়াউৰ ৰহমান পিতাৰ নাম : চিদেক আলী ঘৰ নং : ১০৯ বয়স : 34 লিঙ্গ : পুৰুষ	DCS9238964 ফটো উপলব্ধ	59 নাম : ফুলেমা বেগম স্বামীৰ নাম : জিয়াউৰ ৰহমান ঘৰ নং : ১০৯ বয়স : 33 লিঙ্গ : মহিলা	DCS9238953 ফটো উপলব্ধ	60 নাম : মইনুল হক পিতাৰ নাম : চিদেক আলী ঘৰ নং : ১০৯ বয়স : 33 লিঙ্গ : পুৰুষ	DCS9238942 ফটো উপলব্ধ



61 নাম : দিলাৰা বেগম পিতাৰ নাম: ছিদ্দিক আলী ঘৰ নং : ১০৯ বয়স : 30 লিঙ্গ : মহিলা	DCS0200634 ফটো উপলব্ধ	62 নাম : ছোহানা বেগম স্বামীৰ নাম: মহিনুল হক ঘৰ নং : ১০৯ বয়স : 26 লিঙ্গ : মহিলা	DCS1263227 ফটো উপলব্ধ	63 নাম : আব্দুল মতিন পিতাৰ নাম: ইসাদ আলী ঘৰ নং : ১১১ বয়স : 65 লিঙ্গ : পুৰুষ	DCS9239003 ফটো উপলব্ধ
64 নাম : আয়মুন নেছা স্বামীৰ নাম: আব্দুল মতিন ঘৰ নং : ১১১ বয়স : 52 লিঙ্গ : মহিলা	DCS9239014 ফটো উপলব্ধ	65 নাম : আব্দুল জলিল পিতাৰ নাম: ইয়াকুব আলী ঘৰ নং : ১৭৮ বয়স : 44 লিঙ্গ : পুৰুষ	DCS9241796 ফটো উপলব্ধ	66 নাম : ছোলেমান পিতাৰ নাম: আব্দুল মতিন ঘৰ নং : ১১১ বয়স : 38 লিঙ্গ : পুৰুষ	DCS9239025 ফটো উপলব্ধ
67 নাম : চুলতান আহমেদ পিতাৰ নাম: আব্দুল মতিন ঘৰ নং : ১১১ বয়স : 34 লিঙ্গ : পুৰুষ	DCS9239036 ফটো উপলব্ধ	68 নাম : ছালেমা খাতুন স্বামীৰ নাম: ছোলেমান ঘৰ নং : ১১১ বয়স : 33 লিঙ্গ : মহিলা	DCS0621490 ফটো উপলব্ধ	69 নাম : নূৰ আহমেদ পিতাৰ নাম: আব্দুল মতিন ঘৰ নং : ১১১ বয়স : 28 লিঙ্গ : পুৰুষ	DCS0013789 ফটো উপলব্ধ
70 নাম : ইমৰানা বেগম পিতাৰ নাম: আব্দুল মতিন ঘৰ নং : ১১১ বয়স : 28 লিঙ্গ : মহিলা	DCS0642066 ফটো উপলব্ধ	71 নাম : আফছানা বেগম স্বামীৰ নাম: চুলতান আহমেদ ঘৰ নং : ১১১ বয়স : 24 লিঙ্গ : মহিলা	DCS1433036 ফটো উপলব্ধ	72 নাম : আফছানা বেগম স্বামীৰ নাম: নূৰ আহমেদ ঘৰ নং : 111 বয়স : 21 লিঙ্গ : মহিলা	DUU0040642 ফটো উপলব্ধ
73 নাম : ইয়াকুব আলী পিতাৰ নাম: ছফৰ আলী ঘৰ নং : ১১২ বয়স : 58 লিঙ্গ : পুৰুষ	DCS9239058 ফটো উপলব্ধ	74 নাম : ছায়াবুন নেছা স্বামীৰ নাম: ইয়াকুব আলী ঘৰ নং : ১১২ বয়স : 50 লিঙ্গ : মহিলা	DCS9239069 ফটো উপলব্ধ	75 নাম : খাইবুল ইছলাম মজুমদাৰ পিতাৰ নাম: ইয়াকুব আলী মজুমদাৰ ঘৰ নং : ১১২ বয়স : 33 লিঙ্গ : পুৰুষ	DCS9239047 ফটো উপলব্ধ
76 নাম : নজৰুল ইছলাম মজুমদাৰ পিতাৰ নাম: ইয়াকুব আলী ঘৰ নং : ১১২ বয়স : 31 লিঙ্গ : পুৰুষ	DCS0444968 ফটো উপলব্ধ	77 নাম : পাৰবিন চুলতানা বেগম স্বামীৰ নাম: ফকৰুল ইছলাম ঘৰ নং : ১১২ বয়স : 29 লিঙ্গ : মহিলা	DCS0202382 ফটো উপলব্ধ	78 নাম : ফখৰুল ইছলাম পিতাৰ নাম: ইয়াকুব আলী ঘৰ নং : ১১২ বয়স : 29 লিঙ্গ : পুৰুষ	DCS0014589 ফটো উপলব্ধ
79 নাম : মহাম্মদ হায়দৰ ইছলাম মজুমদাৰ পিতাৰ নাম: মহাম্মদ ইয়াকুব আলী মজুমদাৰ ঘৰ নং : ১১২ বয়স : 28 লিঙ্গ : পুৰুষ	DCS0014779 ফটো উপলব্ধ	80 নাম : বমলা খাতুন স্বামীৰ নাম: খাইবুল ইছলাম মজুমদাৰ ঘৰ নং : 112 বয়স : 28 লিঙ্গ : মহিলা	CBD3334083 ফটো উপলব্ধ	81 নাম : আব্দুল নূৰ পিতাৰ নাম: আকিল আলী ঘৰ নং : ১১৩ বয়স : 54 লিঙ্গ : পুৰুষ	DCS9239081 ফটো উপলব্ধ
82 নাম : বাবিয়া বেগম স্বামীৰ নাম: আব্দুল নূৰ ঘৰ নং : ১১৩ বয়স : 48 লিঙ্গ : মহিলা	DCS9239092 ফটো উপলব্ধ	83 নাম : আব্দুল কাদিৰ পিতাৰ নাম: আকিল আলী ঘৰ নং : ১১৪ বয়স : 72 লিঙ্গ : পুৰুষ	DCS9239105 ফটো উপলব্ধ	84 নাম : চুৰতুন নেছা স্বামীৰ নাম: আব্দুল কাদিৰ ঘৰ নং : ১১৪ বয়স : 62 লিঙ্গ : মহিলা	DCS9239116 ফটো উপলব্ধ
85 নাম : শ্বৰিফ উদ্দিন পিতাৰ নাম: আব্দুল কাদিৰ ঘৰ নং : ১১৪ বয়স : 36 লিঙ্গ : পুৰুষ	DCS9239127 ফটো উপলব্ধ	86 নাম : চাজিনা বেগম বৰভূঞা পিতাৰ নাম: আব্দুল কাদিৰ ঘৰ নং : ১১৪ বয়স : 28 লিঙ্গ : মহিলা	DCS0623827 ফটো উপলব্ধ	87 নাম : মজমুন নেছাৰ স্বামীৰ নাম: শ্বৰিফ উদ্দিন ঘৰ নং : 114 বয়স : 27 লিঙ্গ : মহিলা	DUU0119289 ফটো উপলব্ধ
88 নাম : মতিউৰ রহমান বৰভূঞা পিতাৰ নাম: আহমেদ আলী বৰভূঞা ঘৰ নং : ১১৫ বয়স : 62 লিঙ্গ : পুৰুষ	DCS9239138 ফটো উপলব্ধ	89 নাম : আশ্বাবুন নেছা স্বামীৰ নাম: মতিউৰ রহমান বৰভূঞা ঘৰ নং : ১১৫ বয়স : 56 লিঙ্গ : মহিলা	DCS9239149 ফটো উপলব্ধ	90 নাম : নুমান উদ্দিন বৰভূঞা পিতাৰ নাম: মতিউৰ রহমান বৰভূঞা ঘৰ নং : ১১৫ বয়স : 39 লিঙ্গ : পুৰুষ	DCS9239150 ফটো উপলব্ধ



91 নাম : বিজরানা আহমেদ ববভূঞা স্বামীৰ নাম: নোমান উদ্দিন ববভূঞা ঘৰ নং : ১১৫ বয়স : 35 লিঙ্গ : মহিলা	DCS9243098 ফটো উপলব্ধ	# 92 নাম : ছাবিনা বহমান ববভূঞা স্বামীৰ নাম: শাহবাজ হাচমী ঘৰ নং : ১১৫ বয়স : 29 লিঙ্গ : মহিলা	DCS0202473 ফটো উপলব্ধ	93 নাম : আব্দুল আজিম পিতাৰ নাম: গোলাম বৰকানী ঘৰ নং : ১১৬ বয়স : 39 লিঙ্গ : পুৰুষ	DCS9239172 ফটো উপলব্ধ
94 নাম : জাহ্মিনা বেগম স্বামীৰ নাম: আব্দুল আজিম ঘৰ নং : ১১৬ বয়স : 29 লিঙ্গ : মহিলা	DCS0018606 ফটো উপলব্ধ	95 নাম : জয়গুলা নেছা পিতাৰ নাম: গোলাম বৰকানী ঘৰ নং : ১১৬ বয়স : 44 লিঙ্গ : মহিলা	DCS9239183 ফটো উপলব্ধ	96 নাম : বেজিয়া বেগম স্বামীৰ নাম: আব্দুল কৰিম ঘৰ নং : ১১৭ বয়স : 51 লিঙ্গ : মহিলা	DCS9239194 ফটো উপলব্ধ
97 নাম : ইকৰাম উদ্দিন পিতাৰ নাম: আব্দুল কৰিম ঘৰ নং : ১১৭ বয়স : 31 লিঙ্গ : পুৰুষ	DCS2079687 ফটো উপলব্ধ	98 নাম : পাৰবেজ আলম পিতাৰ নাম: আব্দুল কৰিম ঘৰ নং : ১১৭ বয়স : 28 লিঙ্গ : পুৰুষ	DCS0272765 ফটো উপলব্ধ	99 নাম : তাহিৰ আহমেদ পিতাৰ নাম: আব্দুল লতিফ ঘৰ নং : ১১৮ বয়স : 60 লিঙ্গ : পুৰুষ	DCS9239207 ফটো উপলব্ধ
100 নাম : সাহিদা বেগম স্বামীৰ নাম: তাহিৰ আহমেদ ঘৰ নং : ১১৮ বয়স : 54 লিঙ্গ : মহিলা	DCS9239218 ফটো উপলব্ধ	101 নাম : মুকাব্বিৰ হুছেইন পিতাৰ নাম: তাহিৰ আহমেদ ঘৰ নং : ১১৮ বয়স : 27 লিঙ্গ : পুৰুষ	DCS0200741 ফটো উপলব্ধ	102 নাম : মঃমুজাফ্ফিৰ হুছেইন পিতাৰ নাম: মঃ তাহিৰ আহমেদ ঘৰ নং : ১১৮ বয়স : 25 লিঙ্গ : পুৰুষ	DCS0508069 ফটো উপলব্ধ
103 নাম : আলফাজ উদ্দিন পিতাৰ নাম: আব্দুল লতিফ ঘৰ নং : ১১৯ বয়স : 25 লিঙ্গ : পুৰুষ	DCS0658252 ফটো উপলব্ধ	104 নাম : আলা উদ্দিন পিতাৰ নাম: আব্দুল লতিফ লক্ষৰ ঘৰ নং : ১২০ বয়স : 62 লিঙ্গ : পুৰুষ	DCS9239241 ফটো উপলব্ধ	105 নাম : ছফিনা খাতুন স্বামীৰ নাম: আলা উদ্দিন ঘৰ নং : ১২০ বয়স : 56 লিঙ্গ : মহিলা	DCS9239252 ফটো উপলব্ধ
106 নাম : জায়ফৰ হুছেইন পিতাৰ নাম: আলা উদ্দিন ঘৰ নং : ১২০ বয়স : 40 লিঙ্গ : পুৰুষ	DCS9239263 ফটো উপলব্ধ	107 নাম : দিলবাৰ হুছেইন পিতাৰ নাম: আলা উদ্দিন ঘৰ নং : ১২০ বয়স : 36 লিঙ্গ : পুৰুষ	DCS9239285 ফটো উপলব্ধ	108 নাম : বদৰুল হুছেইন পিতাৰ নাম: আলা উদ্দিন ঘৰ নং : ১২০ বয়স : 34 লিঙ্গ : পুৰুষ	DCS9239274 ফটো উপলব্ধ
109 নাম : দিছনাৰা বেগম স্বামীৰ নাম: জায়ফৰ হুছেইন ঘৰ নং : ১২০ বয়স : 29 লিঙ্গ : মহিলা	DCS0023846 ফটো উপলব্ধ	110 নাম : হুছনাৰা বেগম পিতাৰ নাম: মাহমদ আলী ঘৰ নং : 120 বয়স : 27 লিঙ্গ : মহিলা	CBD0330548 ফটো উপলব্ধ	111 নাম : বহ্মিনা বেগম স্বামীৰ নাম: বদৰুল ঘৰ নং : 120 বয়স : 24 লিঙ্গ : মহিলা	DUU0057596 ফটো উপলব্ধ
112 নাম : মহাম্মদ ইয়াৰিছ আলী পিতাৰ নাম: আব্দুল লতিফ লক্ষৰ ঘৰ নং : ১২১ বয়স : 67 লিঙ্গ : পুৰুষ	DCS9239296 ফটো উপলব্ধ	E 113 নাম : জমিৰন নেছা স্বামীৰ নাম: ইয়াৰিছ আলী ঘৰ নং : ১২১ বয়স : 57 লিঙ্গ : মহিলা	DCS9239309 ফটো উপলব্ধ	114 নাম : জমিৰ হুছেইন পিতাৰ নাম: ইয়াৰিছ আলী ঘৰ নং : ১২১ বয়স : 40 লিঙ্গ : পুৰুষ	DCS9239321 ফটো উপলব্ধ
115 নাম : মহাম্মদ নজৰুল হুছেইন পিতাৰ নাম: মহাম্মদ ইয়াৰিছ আলী ঘৰ নং : ১২১ বয়স : 38 লিঙ্গ : পুৰুষ	DCS9239332 ফটো উপলব্ধ	116 নাম : হাচিনা ইয়াছমিন স্বামীৰ নাম: জমিৰ হুছেইন ঘৰ নং : ১২১ বয়স : 27 লিঙ্গ : মহিলা	DCS0276659 ফটো উপলব্ধ	117 নাম : মোহাম্মদ গুলমান হুছেইন পিতাৰ নাম: মোহাম্মদ ইয়াৰিছ আলী ঘৰ নং : ১২১ বয়স : 26 লিঙ্গ : পুৰুষ	DCS0615906 ফটো উপলব্ধ
118 নাম : পাৰবিন চুলতানা অন্যান্য: নজৰুল হুছেইন ঘৰ নং : ১২১ বয়স : 25 লিঙ্গ : পুৰুষ	DCS0615971 ফটো উপলব্ধ	119 নাম : তাজমিনা বেগম স্বামীৰ নাম: মোহাম্মদ গুলমান হুছেইন ঘৰ নং : 121 বয়স : 22 লিঙ্গ : মহিলা	DUU0090480 ফটো উপলব্ধ	120 নাম : মহাম্মদ নূৰ হুছেইন পিতাৰ নাম: মহাম্মদ ইয়াৰিছ আলী ঘৰ নং : ১২১ বয়স : 42 লিঙ্গ : পুৰুষ	DCS9239310 ফটো উপলব্ধ



121	DCS0024877	ফটো উপলব্ধ	নাম : নাজবিনা বেগম স্বামীৰ নাম: মহাম্মদ নূৰ হুছেইন ঘৰ নং : ১২১ক বয়স : 30 লিঙ্গ : মহিলা	122	DCS9239343	ফটো উপলব্ধ	নাম : মায়ীৰফ আলী পিতাৰ নাম: আব্দুল লতিফ লক্ষৰ ঘৰ নং : ১২২ বয়স : 71 লিঙ্গ : পুৰুষ	123	DCS9239354	ফটো উপলব্ধ	নাম : আমিৰুন নেছা স্বামীৰ নাম: মায়ীৰফ আলী ঘৰ নং : ১২২ বয়স : 67 লিঙ্গ : মহিলা
124	DCS0026609	ফটো উপলব্ধ	নাম : মঞ্জাৰ আলী পিতাৰ নাম: মায়ীৰফ আলী ঘৰ নং : ১২২ বয়স : 28 লিঙ্গ : পুৰুষ	125	DCS9239401	ফটো উপলব্ধ	নাম : আব্দুল হান্নান পিতাৰ নাম: তজমুল আলী ঘৰ নং : ১২৩ বয়স : 57 লিঙ্গ : পুৰুষ	126	DCS9239423	ফটো উপলব্ধ	নাম : কুলচুমা বেগম স্বামীৰ নাম: আব্দুল হান্নান ঘৰ নং : 123 বয়স : 51 লিঙ্গ : মহিলা
127	DCS0624866	ফটো উপলব্ধ	নাম : চাজিনা বেগম পিতাৰ নাম: আব্দুল হান্নান ঘৰ নং : ১২৩ বয়স : 26 লিঙ্গ : মহিলা	128	DCS0624858	ফটো উপলব্ধ	নাম : আফছাৰ উদ্দিন পিতাৰ নাম: আব্দুল হান্নান ঘৰ নং : ১২৩ বয়স : 25 লিঙ্গ : পুৰুষ	129	DCS1892785	ফটো উপলব্ধ	নাম : জামিল উদ্দিন পিতাৰ নাম: আব্দুল হান্নান ঘৰ নং : 123 বয়স : 22 লিঙ্গ : পুৰুষ
130	DCS9239434	ফটো উপলব্ধ	নাম : আব্দুল হেকিম পিতাৰ নাম: তজমুল আলী ঘৰ নং : ১২৪ বয়স : 69 লিঙ্গ : পুৰুষ	131	DCS9239445	ফটো উপলব্ধ	নাম : আকলিমা বেগম স্বামীৰ নাম: আব্দুল হেকিম ঘৰ নং : ১২৪ বয়স : 65 লিঙ্গ : মহিলা	132	DCS9239478	ফটো উপলব্ধ	নাম : মোহাম্মদ নাজিম উদ্দীন পিতাৰ নাম: আব্দুল হেকিম ঘৰ নং : ১২৪ বয়স : 38 লিঙ্গ : পুৰুষ
133	DCS9239467	ফটো উপলব্ধ	নাম : আজিৰ উদ্দিন পিতাৰ নাম: আব্দুল হেকিম ঘৰ নং : ১২৪ বয়স : 37 লিঙ্গ : পুৰুষ	134	DCS0189332	ফটো উপলব্ধ	নাম : ছমিৰুন নেছা স্বামীৰ নাম: নাজিম উদ্দিন ঘৰ নং : ১২৪ বয়স : 32 লিঙ্গ : মহিলা	135	DCS9239490	ফটো উপলব্ধ	নাম : আমিনা খাতুন স্বামীৰ নাম: আব্দুল ওৱাহিদ ঘৰ নং : ১২৫ বয়স : 55 লিঙ্গ : মহিলা
#2 136	DCS9239514	ফটো উপলব্ধ	নাম : চুফিয়ান আহমেদ পিতাৰ নাম: আব্দুল ওৱাহিদ ঘৰ নং : ১২৫ বয়স : 37 লিঙ্গ : পুৰুষ	# 137	DCS9239398	ফটো উপলব্ধ	নাম : মোহাম্মদ চুলতান আহমদ পিতাৰ নাম: আব্দুল ওৱাহিদ ঘৰ নং : ১২৫ বয়স : 34 লিঙ্গ : পুৰুষ	138	DCS0029066	ফটো উপলব্ধ	নাম : জবাইৰ আহমেদ পিতাৰ নাম: আব্দুল ওৱাহিদ ঘৰ নং : ১২৫ বয়স : 32 লিঙ্গ : পুৰুষ
139	DCS0549915	ফটো উপলব্ধ	নাম : চালেহ আহমেদ পিতাৰ নাম: আব্দুল ওৱাহিদ ঘৰ নং : ১২৫ বয়স : 26 লিঙ্গ : পুৰুষ	140	DUU0002865	ফটো উপলব্ধ	নাম : আজমিনা বেগম স্বামীৰ নাম: চুলতান আহমদ ঘৰ নং : 125 বয়স : 25 লিঙ্গ : মহিলা	141	DUU0003194	ফটো উপলব্ধ	নাম : বাছিৰ আহমেদ পিতাৰ নাম: আব্দুল ওৱাহিদ ঘৰ নং : 125 বয়স : 21 লিঙ্গ : পুৰুষ
S 142	DCS0030155	ফটো উপলব্ধ	নাম : খাদিজা বেগম স্বামীৰ নাম: আফতাব উদ্দীন ঘৰ নং : ১২৬ বয়স : 81 লিঙ্গ : মহিলা	143	DCS9239525	ফটো উপলব্ধ	নাম : আব্দুল খালিক পিতাৰ নাম: বাসিৰ আলী ঘৰ নং : ১২৬ক বয়স : 73 লিঙ্গ : পুৰুষ	144	DCS9239547	ফটো উপলব্ধ	নাম : হাৰাতুন নেছা স্বামীৰ নাম: আব্দুল খালিক ঘৰ নং : ১২৬ক বয়স : 63 লিঙ্গ : মহিলা
145	DCS9239569	ফটো উপলব্ধ	নাম : জয়নাল আবদিন পিতাৰ নাম: আব্দুল খালিক ঘৰ নং : ১২৬ক বয়স : 43 লিঙ্গ : পুৰুষ	146	DCS9239592	ফটো উপলব্ধ	নাম : লুতফা বেগম স্বামীৰ নাম: জয়নাল আবদিন ঘৰ নং : ১২৬ক বয়স : 35 লিঙ্গ : মহিলা	R 147	DCS1971167	ফটো উপলব্ধ	নাম : বেজুৱানা বেগম পিতাৰ নাম: আব্দুল লতিফ ঘৰ নং : ১২৭ বয়স : 26 লিঙ্গ : মহিলা
148	DCS0631713	ফটো উপলব্ধ	নাম : মাৰ্জিনা বেগম পিতাৰ নাম: আব্দুল লতিফ ঘৰ নং : ১২৭ বয়স : 25 লিঙ্গ : মহিলা	149	DCS9239649	ফটো উপলব্ধ	নাম : আব্দুল মতিন পিতাৰ নাম: আলী ৰাজা ঘৰ নং : ১২৮ বয়স : 49 লিঙ্গ : পুৰুষ	150	DCS9239661	ফটো উপলব্ধ	নাম : কমৰুন নেছা স্বামীৰ নাম: আব্দুল মতিন ঘৰ নং : ১২৮ বয়স : 47 লিঙ্গ : মহিলা



151 নাম : ছাকিৰা বেগম পিতাৰ নাম: আব্দুল মতিন ঘৰ নং : ১২৮ বয়স : 26 লিঙ্গ : মহিলা	DCS0662502 ফটো উপলব্ধ	152 নাম : ছইদৰ বহমান পিতাৰ নাম: আব্দুল মতিন ঘৰ নং : 128 বয়স : 21 লিঙ্গ : পুৰুষ	DCS6279749 ফটো উপলব্ধ	153 নাম : নাছিৰ উদ্দিন পিতাৰ নাম: বেখমান আলী ঘৰ নং : ১২৯ বয়স : 55 লিঙ্গ : পুৰুষ	DCS9239672 ফটো উপলব্ধ
154 নাম : জৰিনা খাতুন স্বামীৰ নাম: নাছিৰ উদ্দিন ঘৰ নং : ১২৯ বয়স : 47 লিঙ্গ : মহিলা	DCS9239707 ফটো উপলব্ধ	155 নাম : অহাব উদ্দিন লক্ষুৰ পিতাৰ নাম: নাছিৰ উদ্দিন ঘৰ নং : ১২৯ বয়স : 27 লিঙ্গ : পুৰুষ	DCS0622035 ফটো উপলব্ধ	# 156 নাম : ফাইজ উদ্দিন পিতাৰ নাম: নাছিৰ উদ্দিন ঘৰ নং : ১২৯ বয়স : 24 লিঙ্গ : পুৰুষ	DCS0502104 ফটো উপলব্ধ
157 নাম : মো আকিব উদ্দিন লক্ষুৰ পিতাৰ নাম: মো নাছিৰ উদ্দিন লক্ষুৰ ঘৰ নং : 129 বয়স : 22 লিঙ্গ : পুৰুষ	DUU0015198 ফটো উপলব্ধ	158 নাম : হাবুচ আলী পিতাৰ নাম: নূৰ আলী ঘৰ নং : ১৩১ বয়স : 61 লিঙ্গ : পুৰুষ	DCS9239730 ফটো উপলব্ধ	159 নাম : হবিবুৰ বহমান পিতাৰ নাম: হাবুচ আলী ঘৰ নং : ১৩১ বয়স : 33 লিঙ্গ : পুৰুষ	DCS9243112 ফটো উপলব্ধ
160 নাম : বেসমা বেগম পিতাৰ নাম: হাবুচ আলী ঘৰ নং : ১৩১ বয়স : 33 লিঙ্গ : মহিলা	DCS0642827 ফটো উপলব্ধ	161 নাম : মাহেনা বেগম লসকুৰ স্বামীৰ নাম: দিলদাৰ হুছেইন ঘৰ নং : ১৩১ বয়স : 24 লিঙ্গ : মহিলা	DCS1593961 ফটো উপলব্ধ	162 নাম : নিলোফা বেগম স্বামীৰ নাম: হবিবুৰ বহমান ঘৰ নং : ১৩১ বয়স : 23 লিঙ্গ : মহিলা	DCS1913359 ফটো উপলব্ধ
163 নাম : আমিৰ উদ্দিন পিতাৰ নাম: ফছনদৰ আলী ঘৰ নং : ১৩২ বয়স : 65 লিঙ্গ : পুৰুষ	DCS9239752 ফটো উপলব্ধ	164 নাম : আশুৱন নেছা স্বামীৰ নাম: আমিৰ উদ্দিন ঘৰ নং : ১৩২ বয়স : 56 লিঙ্গ : মহিলা	DCS9239763 ফটো উপলব্ধ	165 নাম : ছাইদুল ইছলাম পিতাৰ নাম: আমিৰ উদ্দিন ঘৰ নং : ১৩২ বয়স : 36 লিঙ্গ : পুৰুষ	DCS9239774 ফটো উপলব্ধ
166 নাম : জহিৰুল ইছলাম পিতাৰ নাম: আমিৰ উদ্দিন ঘৰ নং : ১৩২ বয়স : 30 লিঙ্গ : পুৰুষ	DCS0663526 ফটো উপলব্ধ	167 নাম : ওৱাহিদা বেগম পিতাৰ নাম: আমিৰ উদ্দিন ঘৰ নং : ১৩২ বয়স : 30 লিঙ্গ : মহিলা	DCS0688713 ফটো উপলব্ধ	168 নাম : পাৰবিনা বেগম স্বামীৰ নাম: ছাইদুল ইছলাম ঘৰ নং : ১৩২ বয়স : 23 লিঙ্গ : মহিলা	DCS1551167 ফটো উপলব্ধ
169 নাম : আশাদুল ইছলাম পিতাৰ নাম: আমিৰ উদ্দিন ঘৰ নং : ১৩২ বয়স : 23 লিঙ্গ : পুৰুষ	DCS1880582 ফটো উপলব্ধ	170 নাম : বহিম উদ্দিন পিতাৰ নাম: আব্দুল নূৰ ঘৰ নং : ১৩৩ বয়স : 55 লিঙ্গ : পুৰুষ	DCS9239785 ফটো উপলব্ধ	171 নাম : বাবিয়া বেগম স্বামীৰ নাম: বহিম উদ্দিন ঘৰ নং : ১৩৩ বয়স : 50 লিঙ্গ : মহিলা	DCS9239796 ফটো উপলব্ধ
172 নাম : মেহবুব আলম বৰভূঞা পিতাৰ নাম: বহিম উদ্দিন ঘৰ নং : ১৩৩ বয়স : 29 লিঙ্গ : পুৰুষ	DCS0200865 ফটো উপলব্ধ	S 173 নাম : কুতুব উদ্দিন পিতাৰ নাম: আব্দুল জলিল ঘৰ নং : ১৩৩ বয়স : 26 লিঙ্গ : পুৰুষ	DCS0634238 ফটো উপলব্ধ	174 নাম : নিলোফা বেগম স্বামীৰ নাম: হবিবুৰ বহমান ঘৰ নং : 133 বয়স : 24 লিঙ্গ : মহিলা	DCS6296313 ফটো উপলব্ধ
175 নাম : জমিৰ আলী পিতাৰ নাম: মবত আলী ঘৰ নং : ১৩৪ বয়স : 67 লিঙ্গ : পুৰুষ	DCS9239809 ফটো উপলব্ধ	176 নাম : হাচন বানু স্বামীৰ নাম: জমিৰ আলী ঘৰ নং : ১৩৪ বয়স : 55 লিঙ্গ : মহিলা	DCS9239810 ফটো উপলব্ধ	177 নাম : কফিল উদ্দিন পিতাৰ নাম: জমিৰ আলী ঘৰ নং : 134 বয়স : 37 লিঙ্গ : পুৰুষ	DCS9239821 ফটো উপলব্ধ
178 নাম : মহঃ ছাইব উদ্দিন পিতাৰ নাম: মহঃ জমিৰ আলী ঘৰ নং : ১৩৪ বয়স : 31 লিঙ্গ : পুৰুষ	DCS2079676 ফটো উপলব্ধ	179 নাম : নেকিব উদ্দিন পিতাৰ নাম: জমিৰ আলী ঘৰ নং : ১৩৪ বয়স : 27 লিঙ্গ : পুৰুষ	DCS0664540 ফটো উপলব্ধ	#2 180 নাম : ছালেমা বেগম স্বামীৰ নাম: কফিল উদ্দিন ঘৰ নং : ১৩৪ বয়স : 24 লিঙ্গ : মহিলা	DCS0644633 ফটো উপলব্ধ



181 নাম : গোলাম বৰুৱা পিতাৰ নাম: মুদৰিছ আলী ঘৰ নং : ১৩৫ বয়স : 82 লিঙ্গ : পুৰুষ	DCS9239843 ফটো উপলব্ধ	182 নাম : চামচুল নেছা স্বামীৰ নাম: গোলাম বৰুৱা ঘৰ নং : ১৩৫ বয়স : 67 লিঙ্গ : মহিলা	DCS9239854 ফটো উপলব্ধ	183 নাম : মনোৱাৰা বেগম স্বামীৰ নাম: ছাৰমুল হক ঘৰ নং : ১৩৫ বয়স : 40 লিঙ্গ : মহিলা	DCS9239887 ফটো উপলব্ধ
184 নাম : আয়নুল হক পিতাৰ নাম: গুলাম বৰুৱা ঘৰ নং : ১৩৫ বয়স : 38 লিঙ্গ : পুৰুষ	DCS9239901 ফটো উপলব্ধ	185 নাম : চমচুল হক পিতাৰ নাম: গোলাম বৰুৱা ঘৰ নং : ১৩৫ বয়স : 37 লিঙ্গ : পুৰুষ	DCS9239912 ফটো উপলব্ধ	186 নাম : ফৰিদা বেগম স্বামীৰ নাম: আইনুল হক ঘৰ নং : ১৩৫ বয়স : 35 লিঙ্গ : মহিলা	DCS9239923 ফটো উপলব্ধ
187 নাম : ওৱাহিদা বেগম স্বামীৰ নাম: চমচুল হক ঘৰ নং : ১৩৫ বয়স : 33 লিঙ্গ : মহিলা	DCS9243134 ফটো উপলব্ধ	188 নাম : নজৰুল হক পিতাৰ নাম: গোলাম বৰুৱা ঘৰ নং : ১৩৫ বয়স : 33 লিঙ্গ : পুৰুষ	DCS0039776 ফটো উপলব্ধ	189 নাম : আমৰিনা বেগম স্বামীৰ নাম: নজৰুল হক ঘৰ নং : ১৩৫ বয়স : 24 লিঙ্গ : মহিলা	DCS6256903 ফটো উপলব্ধ
190 নাম : বুহান আহমেদ পিতাৰ নাম: ছাৰমুল হক ঘৰ নং : ১৩৫ বয়স : 23 লিঙ্গ : পুৰুষ	DCS1604412 ফটো উপলব্ধ	191 নাম : ফাইহান উদ্দিন পিতাৰ নাম: নুৰুল হক ঘৰ নং : 135 বয়স : 20 লিঙ্গ : পুৰুষ	DUU0087445 ফটো উপলব্ধ	192 নাম : বাইহান উদ্দিন পিতাৰ নাম: নুৰুল হক ঘৰ নং : ১৩৫ ক বয়স : 23 লিঙ্গ : পুৰুষ	DCS1862150 ফটো উপলব্ধ
193 নাম : নুৰুল হক পিতাৰ নাম: গুলাম বৰুৱা ঘৰ নং : 135ক বয়স : 47 লিঙ্গ : পুৰুষ	DCS9239865 ফটো উপলব্ধ	194 নাম : সূৰ্জবান বেগম স্বামীৰ নাম: নুৰুল হক ঘৰ নং : ১৩৫ক বয়স : 40 লিঙ্গ : মহিলা	DCS9239898 ফটো উপলব্ধ	195 নাম : আব্দুল হক পিতাৰ নাম: আব্দুল নুৰ ঘৰ নং : ১৩৬ বয়স : 42 লিঙ্গ : পুৰুষ	DCS9239934 ফটো উপলব্ধ
196 নাম : ছফিয়া বেগম লক্ষৰ স্বামীৰ নাম: আব্দুল হক ঘৰ নং : ১৩৬ বয়স : 39 লিঙ্গ : মহিলা	DCS9239945 ফটো উপলব্ধ	197 নাম : ৰুকিয়া বেগম পিতাৰ নাম: আব্দুল নুৰ ঘৰ নং : ১৩৬ক বয়স : 52 লিঙ্গ : মহিলা	DCS9239967 ফটো উপলব্ধ	198 নাম : মইন উদ্দিন বৰভূঞা পিতাৰ নাম: তজমুল আলী ঘৰ নং : ১৩৭ বয়স : 67 লিঙ্গ : পুৰুষ	DCS9239989 ফটো উপলব্ধ
199 নাম : মুছলিমা খাতুন স্বামীৰ নাম: মইন উদ্দিন বৰভূঞা ঘৰ নং : ১৩৭ বয়স : 65 লিঙ্গ : মহিলা	DCS9239990 ফটো উপলব্ধ	200 নাম : মাহমদুল হুছেইন বৰভূঞা পিতাৰ নাম: মইন উদ্দিন বৰভূঞা ঘৰ নং : 137 বয়স : 33 লিঙ্গ : পুৰুষ	DCS9243145 ফটো উপলব্ধ	201 নাম : ছাদিকা বেগম মাজাৰভূঞা স্বামীৰ নাম: মাহমদুল হুছেইন বৰভূঞা ঘৰ নং : 137 বয়স : 22 লিঙ্গ : মহিলা	DUU0022152 ফটো উপলব্ধ
202 নাম : আনোৱাৰ হুছেইন বৰভূঞা পিতাৰ নাম: মইন উদ্দিন বৰভূঞা ঘৰ নং : ১৩৭ক বয়স : 46 লিঙ্গ : পুৰুষ	DCS9240000 ফটো উপলব্ধ	203 নাম : ফৰহানা খানম স্বামীৰ নাম: আনোৱাৰ হুছেইন বৰভূঞা ঘৰ নং : ১৩৭ক বয়স : 37 লিঙ্গ : মহিলা	DCS9240044 ফটো উপলব্ধ	204 নাম : হাজী আব্দুল ছুবহান পিতাৰ নাম: মন্তেস্বৰ আলী ঘৰ নং : ১৩৮ বয়স : 77 লিঙ্গ : পুৰুষ	DCS9240055 ফটো উপলব্ধ
205 নাম : হাজিৰা খাতুন স্বামীৰ নাম: হাজী আব্দুল ছুবহান ঘৰ নং : ১৩৮ বয়স : 69 লিঙ্গ : মহিলা	DCS9240077 ফটো উপলব্ধ	206 নাম : ফ ৰমত আলী পিতাৰ নাম: ছফৰ আলী ঘৰ নং : ১৩৯ বয়স : 58 লিঙ্গ : পুৰুষ	DCS9240088 ফটো উপলব্ধ	207 নাম : মেহেৰ জান বিবি স্বামীৰ নাম: ফৰমত আলী ঘৰ নং : ১৩৯ বয়স : 53 লিঙ্গ : মহিলা	DCS9240099 ফটো উপলব্ধ
208 নাম : ৰিয়াজ উদ্দিন পিতাৰ নাম: ফুৰমত আলী ঘৰ নং : ১৩৯ বয়স : 30 লিঙ্গ : পুৰুষ	DCS0044578 ফটো উপলব্ধ	209 নাম : পাৰবিনা বেগম পিতাৰ নাম: ফুৰমত আলী ঘৰ নং : ১৩৯ বয়স : 25 লিঙ্গ : মহিলা	DCS0623231 ফটো উপলব্ধ	210 নাম : কমিলা বেগম স্বামীৰ নাম: ৰিজ উদ্দীন ঘৰ নং : 139 বয়স : 22 লিঙ্গ : মহিলা	DCS6274351 ফটো উপলব্ধ



211 নাম : আব্দুল মতিন পিতাৰ নাম: চফৰ আলী ঘৰ নং : 180 বয়স : 55 লিঙ্গ : পুৰুষ	DCS9240102 ফটো উপলব্ধ	212 নাম : আমিনা খাতুন স্বামীৰ নাম: আব্দুল মতিন ঘৰ নং : 180 বয়স : 50 লিঙ্গ : মহিলা	DCS9240113 ফটো উপলব্ধ	213 নাম : মহাম্মদ ইয়াছিন আলী পিতাৰ নাম: মহাম্মদ আব্দুল মতিন ঘৰ নং : 180 বয়স : 38 লিঙ্গ : পুৰুষ	DCS9240124 ফটো উপলব্ধ
214 নাম : আব্দুল ওৱাহিদ পিতাৰ নাম: আব্দুল মতিন ঘৰ নং : 180 বয়স : 30 লিঙ্গ : পুৰুষ	DCS0046359 ফটো উপলব্ধ	215 নাম : নছিব উদ্দিন পিতাৰ নাম: আব্দুল মতিন ঘৰ নং : 180 বয়স : 27 লিঙ্গ : পুৰুষ	DCS0202325 ফটো উপলব্ধ	216 নাম : ৰোকছানা বেগম স্বামীৰ নাম: মো ইয়াছিন আলী ঘৰ নং : 180 বয়স : 26 লিঙ্গ : মহিলা	DCS0688549 ফটো উপলব্ধ
217 নাম : মাচুমা বেগম স্বামীৰ নাম: আব্দুল ওৱাহিদ ঘৰ নং : 181 বয়স : 23 লিঙ্গ : মহিলা	DCS1764042 ফটো উপলব্ধ	218 নাম : নিমাৰ আলী পিতাৰ নাম: চফৰ আলী ঘৰ নং : 181 বয়স : 67 লিঙ্গ : পুৰুষ	DCS9240146 ফটো উপলব্ধ	219 নাম : আফিয়া চুলতানা স্বামীৰ নাম: আলী হুচেইন ঘৰ নং : 181 বয়স : 28 লিঙ্গ : মহিলা	DCS0048058 ফটো উপলব্ধ
220 নাম : দুলাহান উদ্দিন পিতাৰ নাম: নিমাৰ আলী ঘৰ নং : 181 বয়স : 22 লিঙ্গ : পুৰুষ	DCS1892215 ফটো উপলব্ধ	221 নাম : আলী হুচেইন পিতাৰ নাম: নিমাৰ আলী ঘৰ নং : 181 বয়স : 46 লিঙ্গ : পুৰুষ	DCS9240168 ফটো উপলব্ধ	222 নাম : মুছবিবৰ আলী পিতাৰ নাম: তজমুল আলী ঘৰ নং : 182 বয়স : 70 লিঙ্গ : পুৰুষ	DCS9240204 ফটো উপলব্ধ
223 নাম : আমিনা খাতুন স্বামীৰ নাম: মুছবিবৰ আলী ঘৰ নং : 182 বয়স : 67 লিঙ্গ : মহিলা	DCS9240215 ফটো উপলব্ধ	224 নাম : ফৈজ উদ্দিন পিতাৰ নাম: মুছবিবৰ আলী ঘৰ নং : 182 বয়স : 40 লিঙ্গ : পুৰুষ	DCS9240237 ফটো উপলব্ধ	225 নাম : ৰেহান উদ্দিন লক্ষৰ পিতাৰ নাম: মুছবিবৰ আলী লক্ষৰ ঘৰ নং : 182 বয়স : 36 লিঙ্গ : পুৰুষ	DCS2079870 ফটো উপলব্ধ
226 নাম : ফৰহান উদ্দিন পিতাৰ নাম: মুছবিবৰ আলী ঘৰ নং : 142 বয়স : 29 লিঙ্গ : পুৰুষ	DCS0202101 ফটো উপলব্ধ	227 নাম : ৰমাণা বেগম স্বামীৰ নাম: ফহজ উদ্দিন ঘৰ নং : 182 বয়স : 26 লিঙ্গ : মহিলা	DCS0615518 ফটো উপলব্ধ	228 নাম : ছমিৰা বেগম স্বামীৰ নাম: ছলিমউদ্দীন আলী ঘৰ নং : 182 বয়স : 38 লিঙ্গ : মহিলা	DCS0292219 ফটো উপলব্ধ
229 নাম : ছলিমউদ্দীন আলী পিতাৰ নাম: মুছবিবৰ আলী ঘৰ নং : 182 বয়স : 46 লিঙ্গ : পুৰুষ	DCS9240226 ফটো উপলব্ধ	230 নাম : নূৰ আহমেদ পিতাৰ নাম: চফৰ আলী ঘৰ নং : 183 বয়স : 82 লিঙ্গ : পুৰুষ	DCS9240248 ফটো উপলব্ধ	231 নাম : খুদেজা বিবি স্বামীৰ নাম: আলীম উদ্দিন ঘৰ নং : 183 বয়স : 47 লিঙ্গ : মহিলা	DCS9240293 ফটো উপলব্ধ
232 নাম : নেজাম উদ্দিন পিতাৰ নাম: নূৰ আহমেদ ঘৰ নং : 183 বয়স : 45 লিঙ্গ : পুৰুষ	DCS9240282 ফটো উপলব্ধ	233 নাম : চুলতানা বেগম স্বামীৰ নাম: নেজাম উদ্দিন ঘৰ নং : 183 বয়স : 34 লিঙ্গ : মহিলা	DCS9243167 ফটো উপলব্ধ	234 নাম : আলিম উদ্দিন পিতাৰ নাম: নূৰ আহমেদ ঘৰ নং : 183 বয়স : 59 লিঙ্গ : পুৰুষ	DCS9240260 ফটো উপলব্ধ
235 নাম : ৰাইচুল আলম পিতাৰ নাম: আলিম উদ্দিন ঘৰ নং : 183 বয়স : 31 লিঙ্গ : পুৰুষ	DCS0449918 ফটো উপলব্ধ	236 নাম : শ্বহিদুল আলম পিতাৰ নাম: আলিম উদ্দিন ঘৰ নং : 183 বয়স : 22 লিঙ্গ : পুৰুষ	DCS1654896 ফটো উপলব্ধ	237 নাম : সাৰজুল আলম পিতাৰ নাম: আলিম উদ্দিন ঘৰ নং : 143 বয়স : 22 লিঙ্গ : পুৰুষ	DUU0111807 ফটো উপলব্ধ
238 নাম : মহৰম আলী পিতাৰ নাম: ৰবাব আলী ঘৰ নং : 188 বয়স : 58 লিঙ্গ : পুৰুষ	DCS9240340 ফটো উপলব্ধ	239 নাম : ফৰমান আলী পিতাৰ নাম: ৰবাব আলী ঘৰ নং : 188 বয়স : 52 লিঙ্গ : পুৰুষ	DCS9240317 ফটো উপলব্ধ	240 নাম : ৰাবিয়া বেগম স্বামীৰ নাম: মহৰম আলী ঘৰ নং : 188 বয়স : 51 লিঙ্গ : মহিলা	DCS9240351 ফটো উপলব্ধ



241 নাম : আনোৱাৰা বেগম পিতাৰ নাম: ৰবাব আলী ঘৰ নং : 188 বয়স : 49 লিঙ্গ : মহিলা	DCS9240339 ফটো উপলব্ধ	242 নাম : সাহাজ উদ্দিন পিতাৰ নাম: ৰবাব আলী ঘৰ নং : 188 বয়স : 40 লিঙ্গ : পুৰুষ	DCS9240362 ফটো উপলব্ধ	243 নাম : কুটিফুল নেছা স্বামীৰ নাম: ফৰমান আলী ঘৰ নং : 188 বয়স : 39 লিঙ্গ : মহিলা	DCS9240373 ফটো উপলব্ধ
244 নাম : দিলোৱাৰ হুছেইন পিতাৰ নাম: মহৰম আলী ঘৰ নং : 188 বয়স : 36 লিঙ্গ : পুৰুষ	DCS9243190 ফটো উপলব্ধ	245 নাম : আমিনা বেগম পিতাৰ নাম: ৰবাব আলী ঘৰ নং : 188 বয়স : 34 লিঙ্গ : মহিলা	DCS9243178 ফটো উপলব্ধ	246 নাম : হাছনা বেগম স্বামীৰ নাম: সাহাজ উদ্দিন ঘৰ নং : 188 বয়স : 31 লিঙ্গ : মহিলা	DCS0202440 ফটো উপলব্ধ
247 নাম : আমিৰ হুছেইন পিতাৰ নাম: মহৰম আলী ঘৰ নং : 188 বয়স : 31 লিঙ্গ : পুৰুষ	DCS9243189 ফটো উপলব্ধ	248 নাম : খুদেজা বেগম স্বামীৰ নাম: দিলোৱাৰ হুছেই ঘৰ নং : 144 বয়স : 31 লিঙ্গ : মহিলা	DCS0202432 ফটো উপলব্ধ	249 নাম : ৰাহমিনা বেগম স্বামীৰ নাম: আমিৰ হুছেইন ঘৰ নং : 188 বয়স : 29 লিঙ্গ : মহিলা	DCS0202184 ফটো উপলব্ধ
250 নাম : জিবান হুছেইন পিতাৰ নাম: মহৰম আলী ঘৰ নং : 144 বয়স : 20 লিঙ্গ : পুৰুষ	DUU0192971 ফটো উপলব্ধ	251 নাম : ইবাদল হুছেইন পিতাৰ নাম: মহৰম আলী ঘৰ নং : 144 বয়স : 19 লিঙ্গ : পুৰুষ	DUU0192955 ফটো উপলব্ধ	252 নাম : জামাল উদ্দিন পিতাৰ নাম: সমচুল হক ঘৰ নং : 185 বয়স : 55 লিঙ্গ : পুৰুষ	DCS9240384 ফটো উপলব্ধ
253 নাম : ছায়াৰন নেছা স্বামীৰ নাম: জামাল উদ্দিন ঘৰ নং : 185 বয়স : 49 লিঙ্গ : মহিলা	DCS9240395 ফটো উপলব্ধ	254 নাম : মাচুমা বেগম স্বামীৰ নাম: কফিল উদ্দিন ঘৰ নং : 145 বয়স : 27 লিঙ্গ : মহিলা	DCS0164483 ফটো উপলব্ধ	255 নাম : কোঁছৰ আলম পিতাৰ নাম: জামাল উদ্দিন ঘৰ নং : 145 বয়স : 22 লিঙ্গ : পুৰুষ	DUU0060228 ফটো উপলব্ধ
256 নাম : ৰিজৱানা বেগম স্বামীৰ নাম: কোঁছৰ আলম ঘৰ নং : 145 বয়স : 21 লিঙ্গ : মহিলা	DUU0103770 ফটো উপলব্ধ	257 নাম : জাইদল আহমদ পিতাৰ নাম: জামাল উদ্দিন ঘৰ নং : 145 বয়স : 20 লিঙ্গ : পুৰুষ	DUU0060137 ফটো উপলব্ধ	258 নাম : নূৰজাহান বেগম স্বামীৰ নাম: সমচুল হক ঘৰ নং : 186 বয়স : 75 লিঙ্গ : মহিলা	DCS9240419 ফটো উপলব্ধ
259 নাম : নূৰ উদ্দিন পিতাৰ নাম: সমচুল হক ঘৰ নং : 186 বয়স : 40 লিঙ্গ : পুৰুষ	DCS9240453 ফটো উপলব্ধ	260 নাম : হালিমা বেগম স্বামীৰ নাম: আজিৰ উদ্দিন ঘৰ নং : 146 বয়স : 38 লিঙ্গ : মহিলা	DCS9240464 ফটো উপলব্ধ	S2 261 নাম : মমতা বেগম স্বামীৰ নাম: চামচুদ্দিন ঘৰ নং : 146 বয়স : 24 লিঙ্গ : মহিলা	DCS0638403 ফটো উপলব্ধ
262 নাম : মিৰিনা বেগম মাতৃৰ নাম: ৰহিমা খাতুন ঘৰ নং : 146 বয়স : 22 লিঙ্গ : মহিলা	DUU0132092 ফটো উপলব্ধ	263 নাম : ৰহিমা খাতুন পিতাৰ নাম: সমচুল হক ঘৰ নং : 186 বয়স : 45 লিঙ্গ : মহিলা	DCS9240431 ফটো উপলব্ধ	264 নাম : কামাল উদ্দিন পিতাৰ নাম: সমচুল হক ঘৰ নং : 189 বয়স : 52 লিঙ্গ : পুৰুষ	DCS9240475 ফটো উপলব্ধ
265 নাম : আলোহা বেগম স্বামীৰ নাম: কামাল উদ্দিন ঘৰ নং : 189 বয়স : 49 লিঙ্গ : মহিলা	DCS9240486 ফটো উপলব্ধ	266 নাম : মঃ চালমান খান পিতাৰ নাম: মঃ কামাল উদ্দিন ঘৰ নং : 189 বয়স : 29 লিঙ্গ : পুৰুষ	DCS0053546 ফটো উপলব্ধ	267 নাম : সাৰুফ আলম পিতাৰ নাম: কামাল উদ্দিন ঘৰ নং : 189 বয়স : 28 লিঙ্গ : পুৰুষ	DCS0053728 ফটো উপলব্ধ
268 নাম : আজিদা বেগম স্বামীৰ নাম: মঃ চালমান খান ঘৰ নং : 147 বয়স : 23 লিঙ্গ : মহিলা	DUU0098483 ফটো উপলব্ধ	269 নাম : আনোৱাৰা বেগম স্বামীৰ নাম: সাৰুফ আলম ঘৰ নং : 147 বয়স : 21 লিঙ্গ : মহিলা	DUU0051714 ফটো উপলব্ধ	270 নাম : বিলাল আহমেদ পিতাৰ নাম: ফজল ৰহমান ঘৰ নং : 189 বয়স : 60 লিঙ্গ : পুৰুষ	DCS9240511 ফটো উপলব্ধ



271 নাম : হুচনাৰা বেগম স্বামীৰ নাম: বিলাল আহমেদ ঘৰ নং : 18৯ বয়স : 52 লিঙ্গ : মহিলা	DCS9240522 ফটো উপলব্ধ	272 নাম : নজৰুল ইছলাম পিতাৰ নাম: বিলাল আহমেদ ঘৰ নং : 18৯ বয়স : 23 লিঙ্গ : পুৰুষ	DCS1694462 ফটো উপলব্ধ	273 নাম : চাহিদুল ইছলাম পিতাৰ নাম: বিলাল আহমেদ ঘৰ নং : 149 বয়স : 20 লিঙ্গ : পুৰুষ	DUU0065821 ফটো উপলব্ধ
274 নাম : হুচেইন আহমেদ পিতাৰ নাম: ফজল বহমান ঘৰ নং : 1৫০ বয়স : 72 লিঙ্গ : পুৰুষ	DCS9240533 ফটো উপলব্ধ	275 নাম : অঞ্জুমা খাতুন স্বামীৰ নাম: হুচেইন আহমেদ ঘৰ নং : 1৫০ বয়স : 72 লিঙ্গ : মহিলা	DCS9240544 ফটো উপলব্ধ	276 নাম : ৰোকচানা বেগম স্বামীৰ নাম: গিয়াছ উদ্দিন ঘৰ নং : 1৫০ বয়স : 33 লিঙ্গ : মহিলা	DCS0297408 ফটো উপলব্ধ
277 নাম : কৌচৰ আলম পিতাৰ নাম: হুচেইন আহমেদ ঘৰ নং : 31 বয়স : 31 লিঙ্গ : পুৰুষ	DCS0450718 ফটো উপলব্ধ	278 নাম : হাছিনা বেগম স্বামীৰ নাম: দুলাল উদ্দিন ঘৰ নং : 29 বয়স : 29 লিঙ্গ : মহিলা	DCS0297838 ফটো উপলব্ধ	279 নাম : আশিক উদ্দিন পিতাৰ নাম: হুচেইন আহমেদ ঘৰ নং : 29 বয়স : 29 লিঙ্গ : পুৰুষ	DCS0656033 ফটো উপলব্ধ
280 নাম : মো হাবিজ উদ্দিন পিতাৰ নাম: হুচেইন আহমেদ ঘৰ নং : 150 বয়স : 28 লিঙ্গ : পুৰুষ	DCS6292775 ফটো উপলব্ধ	281 নাম : বেছমিনা বেগম স্বামীৰ নাম: কৌচৰ আলম ঘৰ নং : 27 বয়স : 27 লিঙ্গ : মহিলা	DCS1591825 ফটো উপলব্ধ	282 নাম : গিয়াছ উদ্দিন পিতাৰ নাম: হুচেইন আহমেদ ঘৰ নং : 1৫০ বয়স : 35 লিঙ্গ : পুৰুষ	DCS9240555 ফটো উপলব্ধ
283 নাম : দুলাল উদ্দিন পিতাৰ নাম: হুচেইন আহমেদ ঘৰ নং : 1৫০খ বয়স : 34 লিঙ্গ : পুৰুষ	DCS9243203 ফটো উপলব্ধ	284 নাম : মইন উদ্দিন পিতাৰ নাম: আৰজান আলী ঘৰ নং : 1৫1 বয়স : 73 লিঙ্গ : পুৰুষ	DCS9240566 ফটো উপলব্ধ	285 নাম : ৰহিমা খাতুন স্বামীৰ নাম: মইন উদ্দিন ঘৰ নং : 1৫1 বয়স : 69 লিঙ্গ : মহিলা	DCS9240577 ফটো উপলব্ধ
286 নাম : আব্দুল কৰিম পিতাৰ নাম: মইন উদ্দিন ঘৰ নং : 1৫1 বয়স : 45 লিঙ্গ : পুৰুষ	DCS9240588 ফটো উপলব্ধ	287 নাম : আব্দুল আজিম পিতাৰ নাম: মইন উদ্দিন ঘৰ নং : 1৫1 বয়স : 39 লিঙ্গ : পুৰুষ	DCS9240599 ফটো উপলব্ধ	288 নাম : আব্দুল ৰব বৰভূঞা পিতাৰ নাম: মইন উদ্দিন বৰভূঞা ঘৰ নং : 1৫1 বয়স : 36 লিঙ্গ : পুৰুষ	DCS9240602 ফটো উপলব্ধ
289 নাম : নাজমা বেগম স্বামীৰ নাম: আব্দুল কৰিম বৰভূঞা ঘৰ নং : 1৫1 বয়স : 33 লিঙ্গ : মহিলা	DCS9243214 ফটো উপলব্ধ	290 নাম : আয়ছা ছিদ্দিকা স্বামীৰ নাম: আব্দুল আজিম ঘৰ নং : 1৫1 বয়স : 27 লিঙ্গ : মহিলা	DCS0202150 ফটো উপলব্ধ	291 নাম : আব্দুল চালাম পিতাৰ নাম: সুৰমান আলী ঘৰ নং : 1৫1 বয়স : 23 লিঙ্গ : পুৰুষ	DCS1989342 ফটো উপলব্ধ
292 নাম : জমীৰ উদ্দিন পিতাৰ নাম: আৰজান আলী ঘৰ নং : 1৫2 বয়স : 82 লিঙ্গ : পুৰুষ	DCS9240613 ফটো উপলব্ধ	293 নাম : হাৰাৰন শ্ৰেছা স্বামীৰ নাম: জমীৰ উদ্দিন ঘৰ নং : 77 বয়স : 77 লিঙ্গ : মহিলা	DCS9240624 ফটো উপলব্ধ	294 নাম : আব্দুল মানিক পিতাৰ নাম: জমীৰ উদ্দিন ঘৰ নং : 1৫2 বয়স : 40 লিঙ্গ : পুৰুষ	DCS9240657 ফটো উপলব্ধ
295 নাম : আব্দুল বহমান পিতাৰ নাম: জমীৰ উদ্দিন ঘৰ নং : 1৫2 বয়স : 32 লিঙ্গ : পুৰুষ	DCS0059295 ফটো উপলব্ধ	296 নাম : বুছতানা বেগম পিতাৰ নাম: জমীৰ উদ্দিন ঘৰ নং : 1৫2 বয়স : 30 লিঙ্গ : মহিলা	DCS0200642 ফটো উপলব্ধ	297 নাম : চাহাব উদ্দিন পিতাৰ নাম: জমীৰ উদ্দিন ঘৰ নং : 1৫2 বয়স : 27 লিঙ্গ : পুৰুষ	DCS0299388 ফটো উপলব্ধ
298 নাম : আব্দুল মুহিত পিতাৰ নাম: জমীৰ উদ্দিন ঘৰ নং : 1৫2 বয়স : 26 লিঙ্গ : পুৰুষ	DCS0615666 ফটো উপলব্ধ	299 নাম : আলিমা বেগম স্বামীৰ নাম: আব্দুল মানিক ঘৰ নং : 1৫2 বয়স : 23 লিঙ্গ : মহিলা	DCS1492354 ফটো উপলব্ধ	300 নাম : আব্দুল ওৱাহিদ পিতাৰ নাম: জমীৰ উদ্দিন ঘৰ নং : 1৫2ক বয়স : 57 লিঙ্গ : পুৰুষ	DCS9240635 ফটো উপলব্ধ



301 নাম : নাজমিন চুলতানা বেগম পিতাৰ নাম: আব্দুল ওৱাহিদ ঘৰ নং : ১৫২ক বয়স : 35 লিঙ্গ : মহিলা	DCS9240679 ফটো উপলব্ধ	302 নাম : আব্দুল মন্সান পিতাৰ নাম: জমীৰ উদ্দিন ঘৰ নং : ১৫৩ বয়স : 52 লিঙ্গ : পুৰুষ	DCS9240680 ফটো উপলব্ধ	303 নাম : পিয়াৰা বেগম স্বামীৰ নাম: আব্দুল মন্সান ঘৰ নং : ১৫৩ বয়স : 42 লিঙ্গ : মহিলা	DCS9240691 ফটো উপলব্ধ
304 নাম : ছামিম আহমেদ পিতাৰ নাম: আব্দুল মন্সান ঘৰ নং : ১৫৩ বয়স : 26 লিঙ্গ : পুৰুষ	DCS0619239 ফটো উপলব্ধ	305 নাম : আলা উদ্দিন পিতাৰ নাম: আৰজান আলী ঘৰ নং : ১৫৪ বয়স : 67 লিঙ্গ : পুৰুষ	DCS9240704 ফটো উপলব্ধ	306 নাম : তয়ৰুণ নেছা স্বামীৰ নাম: আলা উদ্দিন ঘৰ নং : ১৫৪ বয়স : 49 লিঙ্গ : মহিলা	DCS9240715 ফটো উপলব্ধ
307 নাম : মমিনুল ইছলাম পিতাৰ নাম: আলা উদ্দিন ঘৰ নং : ১৫৪ বয়স : 37 লিঙ্গ : পুৰুষ	DCS9240748 ফটো উপলব্ধ	308 নাম : আমিনুল ইছলাম পিতাৰ নাম: আলা উদ্দিন ঘৰ নং : ১৫৪ বয়স : 34 লিঙ্গ : পুৰুষ	DCS9240759 ফটো উপলব্ধ	309 নাম : এলিজা বেগম স্বামীৰ নাম: আমিনুল ইছলাম ঘৰ নং : ১৫৪ বয়স : 33 লিঙ্গ : মহিলা	DCS2079905 ফটো উপলব্ধ
310 নাম : ইছলাম উদ্দিন পিতাৰ নাম: আলা উদ্দিন ঘৰ নং : ১৫৪ বয়স : 30 লিঙ্গ : পুৰুষ	DCS2079632 ফটো উপলব্ধ	311 নাম : শহিদুল আলম পিতাৰ নাম: আলা উদ্দিন ঘৰ নং : ১৫৪ বয়স : 28 লিঙ্গ : পুৰুষ	DCS0451278 ফটো উপলব্ধ	312 নাম : লুতফা বেগম স্বামীৰ নাম: শহিদুল আলম ঘৰ নং : ১৫৪ বয়স : 24 লিঙ্গ : মহিলা	DCS1533884 ফটো উপলব্ধ
313 নাম : বিবুল আলম পিতাৰ নাম: আলা উদ্দিন ঘৰ নং : 154 বয়স : 23 লিঙ্গ : পুৰুষ	DCS1507318 ফটো উপলব্ধ	314 নাম : উস্তাৰ আলী পিতাৰ নাম: আলা উদ্দিন ঘৰ নং : 154 বয়স : 22 লিঙ্গ : পুৰুষ	DUU0041376 ফটো উপলব্ধ	315 নাম : জমীনা বেগম স্বামীৰ নাম: বিবুল আলম ঘৰ নং : 154 বয়স : 21 লিঙ্গ : মহিলা	DUU0137836 ফটো উপলব্ধ
S2 316 নাম : চুবান বেগম স্বামীৰ নাম: নজৰুল ইছলাম ঘৰ নং : 154 বয়স : 23 লিঙ্গ : মহিলা	DUU0008672 ফটো উপলব্ধ	317 নাম : ৰছমতা বেগম স্বামীৰ নাম: জিয়াবুৰ ৰহমান ঘৰ নং : ১৫৪ক বয়স : 34 লিঙ্গ : মহিলা	DCS9243225 ফটো উপলব্ধ	318 নাম : মীনাৰা বেগম পিতাৰ নাম: ইসাদ আলী ঘৰ নং : ১৫৫ বয়স : 57 লিঙ্গ : মহিলা	DCS9240760 ফটো উপলব্ধ
319 নাম : জামাল উদ্দিন পিতাৰ নাম: ইসাদ আলী ঘৰ নং : ১৫৬ বয়স : 62 লিঙ্গ : পুৰুষ	DCS9240771 ফটো উপলব্ধ	320 নাম : আমিনা বিবি স্বামীৰ নাম: জামাল উদ্দিন ঘৰ নং : ১৫৬ বয়স : 40 লিঙ্গ : মহিলা	DCS9240782 ফটো উপলব্ধ	S 321 নাম : বীনা বেগম স্বামীৰ নাম: চাহাদত আলী ঘৰ নং : 156 বয়স : 29 লিঙ্গ : মহিলা	DCS0181297 ফটো উপলব্ধ
322 নাম : সফিকুৰ ৰহমান বৰভূঞা পিতাৰ নাম: আহমদ আলী ঘৰ নং : ১৫৭ বয়স : 55 লিঙ্গ : পুৰুষ	DCS9240793 ফটো উপলব্ধ	323 নাম : তয়মুন নেছা স্বামীৰ নাম: সফিকুৰ ৰহমান বৰভূঞা ঘৰ নং : ১৫৭ বয়স : 47 লিঙ্গ : মহিলা	DCS9240806 ফটো উপলব্ধ	324 নাম : আদনান চাকীৰ বৰভূঞা পিতাৰ নাম: সফিকুৰ ৰহমান বৰভূঞা ঘৰ নং : 157 বয়স : 20 লিঙ্গ : পুৰুষ	DUU0204800 ফটো উপলব্ধ
325 নাম : আজিজুৰ ৰহমান পিতাৰ নাম: আহমদ আলী ঘৰ নং : ১৫৮ বয়স : 56 লিঙ্গ : পুৰুষ	DCS9240817 ফটো উপলব্ধ	326 নাম : ৰিজবানা বেগম বৰভূঞা স্বামীৰ নাম: আজিজুৰ ৰহমান ঘৰ নং : ১৫৮ বয়স : 51 লিঙ্গ : মহিলা	DCS9240828 ফটো উপলব্ধ	327 নাম : সাহিব চালুমান বৰভূঞা পিতাৰ নাম: আজিজুৰ ৰহমান ঘৰ নং : 158 বয়স : 23 লিঙ্গ : পুৰুষ	DCS1473214 ফটো উপলব্ধ
328 নাম : ছেৰাগ আলী পিতাৰ নাম: সৌকিত আলী ঘৰ নং : ১৫৯ বয়স : 69 লিঙ্গ : পুৰুষ	DCS9240839 ফটো উপলব্ধ	329 নাম : আয়াতুন নেছা স্বামীৰ নাম: ছেৰাগ আলী ঘৰ নং : ১৫৯ বয়স : 58 লিঙ্গ : মহিলা	DCS9240840 ফটো উপলব্ধ	330 নাম : মৰিয়ম বেগম পিতাৰ নাম: ছেৰাগ আলী ঘৰ নং : ১৫৯ বয়স : 44 লিঙ্গ : মহিলা	DCS9240884 ফটো উপলব্ধ



331 নাম : ফাতিমা খাতুন পিতাৰ নাম: সৌকত আলী ঘৰ নং : ১৫৯ বয়স : 42 লিঙ্গ : মহিলা	DCS9240851 ফটো উপলব্ধ	332 নাম : জেসিম উদ্দিন পিতাৰ নাম: ছেৰাগ আলী ঘৰ নং : ১৫৯ বয়স : 41 লিঙ্গ : পুৰুষ	DCS9240862 ফটো উপলব্ধ	333 নাম : ওৱাইজ উদ্দিন পিতাৰ নাম: চেৰাগ আলী ঘৰ নং : ১৫৯ বয়স : 39 লিঙ্গ : পুৰুষ	DCS9240895 ফটো উপলব্ধ
334 নাম : নাসিৰ উদ্দিন পিতাৰ নাম: ছেৰাগ আলী ঘৰ নং : 159 বয়স : 39 লিঙ্গ : পুৰুষ	DCS9240873 ফটো উপলব্ধ	335 নাম : মহাম্মদ আকৰম উদ্দিন পিতাৰ নাম: ছেৰাগ আলী ঘৰ নং : ১৫৯ বয়স : 30 লিঙ্গ : পুৰুষ	DCS0066449 ফটো উপলব্ধ	336 নাম : চুহানা বেগম স্বামীৰ নাম: নাসিৰ উদ্দিন ঘৰ নং : ১৫৯ বয়স : 25 লিঙ্গ : মহিলা	DCS1682459 ফটো উপলব্ধ
337 নাম : ফাতিমা বেগম স্বামীৰ নাম: ওৱাইজ উদ্দিন ঘৰ নং : ১৫০ বয়স : 23 লিঙ্গ : মহিলা	DCS1681345 ফটো উপলব্ধ	338 নাম : ফয়জুল হক পিতাৰ নাম: গোলাম বব্বানী ঘৰ নং : ১৬০ বয়স : 55 লিঙ্গ : পুৰুষ	DCS9240908 ফটো উপলব্ধ	339 নাম : ৰোসনা বেগম স্বামীৰ নাম: ফয়জুল হক ঘৰ নং : ১৬০ বয়স : 49 লিঙ্গ : মহিলা	DCS9240919 ফটো উপলব্ধ
340 নাম : ৰেহান উদ্দিন পিতাৰ নাম: ফয়জুল হক ঘৰ নং : ১৬০ বয়স : 30 লিঙ্গ : পুৰুষ	DCS2079983 ফটো উপলব্ধ	341 নাম : ছাইহান উদ্দিন পিতাৰ নাম: ফয়জুল হক ঘৰ নং : ১৬০ বয়স : 26 লিঙ্গ : পুৰুষ	DCS0655373 ফটো উপলব্ধ	342 নাম : সাবানা বেগম স্বামীৰ নাম: ৰাইহান ঘৰ নং : 160 বয়স : 22 লিঙ্গ : মহিলা	DUU0087585 ফটো উপলব্ধ
343 নাম : চুলেমা খাতুন স্বামীৰ নাম: আব্দুৰ ৰসিদ ঘৰ নং : ১৬১ বয়স : 72 লিঙ্গ : মহিলা	DCS9240931 ফটো উপলব্ধ	344 নাম : আব্দুল কালাম পিতাৰ নাম: আব্দুৰ ৰসিদ ঘৰ নং : ১৬১ বয়স : 44 লিঙ্গ : পুৰুষ	DCS9240997 ফটো উপলব্ধ	345 নাম : আমিৰুন নেছা স্বামীৰ নাম: ৰাইহান উদ্দিন ঘৰ নং : ১৬১ বয়স : 33 লিঙ্গ : মহিলা	DCS9241003 ফটো উপলব্ধ
346 নাম : গৌচ উদ্দিন পিতাৰ নাম: আব্দুৰ ৰসিদ ঘৰ নং : ১৬১ বয়স : 32 লিঙ্গ : পুৰুষ	DCS9241014 ফটো উপলব্ধ	347 নাম : ফৰহানা বেগম স্বামীৰ নাম: আব্দুল কালাম ঘৰ নং : ১৬১ বয়স : 31 লিঙ্গ : মহিলা	DCS0452557 ফটো উপলব্ধ	348 নাম : আমিনা বেগম স্বামীৰ নাম: গৌছ উদ্দিন ঘৰ নং : ১৬১ বয়স : 29 লিঙ্গ : মহিলা	DCS0196162 ফটো উপলব্ধ
349 নাম : ফাৰুক উদ্দিন বৰভূঞা পিতাৰ নাম: ফখৰ উদ্দিন বৰভূঞা ঘৰ নং : 161 বয়স : 24 লিঙ্গ : পুৰুষ	DUU0204552 ফটো উপলব্ধ	350 নাম : ৰাইহান উদ্দিন পিতাৰ নাম: আব্দুৰ ৰসিদ ঘৰ নং : ১৬১ বয়স : 47 লিঙ্গ : পুৰুষ	DCS9240964 ফটো উপলব্ধ	351 নাম : ফখৰ উদ্দিন পিতাৰ নাম: আব্দুৰ ৰসিদ ঘৰ নং : ১৬১ বয়স : 52 লিঙ্গ : পুৰুষ	DCS9240942 ফটো উপলব্ধ
352 নাম : ফৰীনা বেগম স্বামীৰ নাম: ফখৰ উদ্দিন ঘৰ নং : ১৬১ বয়স : 46 লিঙ্গ : মহিলা	DCS9240975 ফটো উপলব্ধ	353 নাম : আলা উদ্দিন পিতাৰ নাম: আব্দুৰ ৰসিদ ঘৰ নং : ১৬১ বয়স : 55 লিঙ্গ : পুৰুষ	DCS9240953 ফটো উপলব্ধ	354 নাম : ৰাইহান বেগম স্বামীৰ নাম: আলা উদ্দিন ঘৰ নং : ১৬১ বয়স : 49 লিঙ্গ : মহিলা	DCS9240986 ফটো উপলব্ধ
355 নাম : ময়ৰ আলী পিতাৰ নাম: মুবেশ্বৰ আলী ঘৰ নং : ১৬২ বয়স : 65 লিঙ্গ : পুৰুষ	DCS9241025 ফটো উপলব্ধ	356 নাম : কৰিমুন নেছা স্বামীৰ নাম: ময়ৰ আলী ঘৰ নং : ১৬২ বয়স : 59 লিঙ্গ : মহিলা	DCS9241036 ফটো উপলব্ধ	357 নাম : চেলিম উদ্দিন লক্ষৰ পিতাৰ নাম: ময়ৰ আলী লক্ষৰ ঘৰ নং : 162 বয়স : 32 লিঙ্গ : পুৰুষ	DCS0070417 ফটো উপলব্ধ
358 নাম : আফচানা বেগম স্বামীৰ নাম: চেলিম উদ্দিন লক্ষৰ ঘৰ নং : 162 বয়স : 31 লিঙ্গ : মহিলা	DCS0200410 ফটো উপলব্ধ	359 নাম : চিৰাজ উদ্দিন লক্ষৰ পিতাৰ নাম: ময়ৰ আলী লক্ষৰ ঘৰ নং : ১৬২ বয়স : 30 লিঙ্গ : পুৰুষ	DCS0070409 ফটো উপলব্ধ	360 নাম : ৰাইহান বেগম স্বামীৰ নাম: চিৰাজ উদ্দিন লক্ষৰ ঘৰ নং : ১৬২ বয়স : 30 লিঙ্গ : মহিলা	DCS0197053 ফটো উপলব্ধ



361 নাম : ফকৰুল ইছলাম লস্কৰ পিতাৰ নাম: জামাল উদ্দিন লস্কৰ ঘৰ নং : 162 বয়স : 21 লিঙ্গ : পুৰুষ	DUU0150607 ফটো উপলব্ধ	362 নাম : ছাইফ উদ্দিন পিতাৰ নাম: ময়ৰ আলী ঘৰ নং : 162 বয়স : 20 লিঙ্গ : পুৰুষ	DUU0096347 ফটো উপলব্ধ	363 নাম : জামাল উদ্দিন পিতাৰ নাম: ময়ৰ আলি ঘৰ নং : 162ক বয়স : 40 লিঙ্গ : পুৰুষ	DCS9241058 ফটো উপলব্ধ
364 নাম: ছায়াৰা বেগম স্বামীৰ নাম: জামাল উদ্দিন ঘৰ নং : 162ক বয়স : 38 লিঙ্গ : মহিলা	DCS9241069 ফটো উপলব্ধ	365 নাম : ফৰিদ উদ্দিন পিতাৰ নাম: ময়ৰ আলী ঘৰ নং : 162খ বয়স : 45 লিঙ্গ : পুৰুষ	DCS9241047 ফটো উপলব্ধ	366 নাম: জয়ন বেগম স্বামীৰ নাম: ফৰিদ উদ্দিন ঘৰ নং : 162খ বয়স : 29 লিঙ্গ : মহিলা	DCS2079847 ফটো উপলব্ধ
367 নাম : আমিন আলী পিতাৰ নাম: তেয়ব আলী ঘৰ নং : 163 বয়স : 69 লিঙ্গ : পুৰুষ	DCS9241070 ফটো উপলব্ধ	368 নাম: নূৰন নেছা স্বামীৰ নাম: আমিন আলী ঘৰ নং : 163 বয়স : 57 লিঙ্গ : মহিলা	DCS9241081 ফটো উপলব্ধ	369 নাম : জিয়াবুৰ ৰহমান পিতাৰ নাম: আমিন আলী ঘৰ নং : 163 বয়স : 40 লিঙ্গ : পুৰুষ	DCS9241092 ফটো উপলব্ধ
370 নাম : সাহিবুৰ ৰহমান পিতাৰ নাম: আমিন আলী ঘৰ নং : 163 বয়স : 38 লিঙ্গ : পুৰুষ	DCS9241105 ফটো উপলব্ধ	# 371 নাম: ৰুহানা বেগম স্বামীৰ নাম: জিয়াবুৰ ৰহমান ঘৰ নং : 163 বয়স : 26 লিঙ্গ : মহিলা	DCS0655886 ফটো উপলব্ধ	372 নাম : নূৰুল ইছলাম পিতাৰ নাম: তেয়ব আলী ঘৰ নং : 168 বয়স : 51 লিঙ্গ : পুৰুষ	DCS9241116 ফটো উপলব্ধ
373 নাম: ছিদ্দিকা বেগম স্বামীৰ নাম: নূৰুল ইছলাম ঘৰ নং : 168 বয়স : 45 লিঙ্গ : মহিলা	DCS9241127 ফটো উপলব্ধ	374 নাম : চাবিতুৰ ৰহমান পিতাৰ নাম: নূৰুল ইছলাম ঘৰ নং : 164 বয়স : 22 লিঙ্গ : পুৰুষ	DCS1662766 ফটো উপলব্ধ	375 নাম : মাহফুজুল হাচান পিতাৰ নাম: নূৰুল ইছলাম ঘৰ নং : 164 বয়স : 21 লিঙ্গ : পুৰুষ	DUU0086918 ফটো উপলব্ধ
376 নাম : গোলাফজান বিবি স্বামীৰ নাম: তেয়ব আলী ঘৰ নং : 165 বয়স : 92 লিঙ্গ : মহিলা	DCS9241149 ফটো উপলব্ধ	377 নাম : আছিয়া খাতুন পিতাৰ নাম: তেয়ব আলী ঘৰ নং : 165 বয়স : 57 লিঙ্গ : মহিলা	DCS9241172 ফটো উপলব্ধ	378 নাম : আমিৰ হুচেইন পিতাৰ নাম: তেয়ব আলী ঘৰ নং : 165 বয়স : 52 লিঙ্গ : পুৰুষ	DCS9241138 ফটো উপলব্ধ
379 নাম: মমতা বেগম স্বামীৰ নাম: আমিৰ হুচেইন ঘৰ নং : 165 বয়স : 41 লিঙ্গ : মহিলা	DCS9241150 ফটো উপলব্ধ	380 নাম: ৰশিদা বেগম স্বামীৰ নাম: নূৰ আহমেদ ঘৰ নং : 165 বয়স : 40 লিঙ্গ : মহিলা	DCS0188441 ফটো উপলব্ধ	381 নাম : চাহিদ আলম পিতাৰ নাম: নূৰ আহমেদ ঘৰ নং : 165 বয়স : 20 লিঙ্গ : পুৰুষ	DUU0094045 ফটো উপলব্ধ
382 নাম : নূৰ আহমেদ পিতাৰ নাম: তেয়ব আলী ঘৰ নং : 166 বয়স : 45 লিঙ্গ : পুৰুষ	DCS9241161 ফটো উপলব্ধ	383 নাম: ছায়াৰা বিবি স্বামীৰ নাম: আব্দুল মন্নান ঘৰ নং : 166 বয়স : 59 লিঙ্গ : মহিলা	DCS9241207 ফটো উপলব্ধ	384 নাম : জহুৰ উদ্দিন পিতাৰ নাম: আব্দুল মন্নান ঘৰ নং : 166 বয়স : 40 লিঙ্গ : পুৰুষ	DCS9241229 ফটো উপলব্ধ
385 নাম : মিনহাজ উদ্দিন পিতাৰ নাম: আব্দুল মন্নান ঘৰ নং : 166 বয়স : 38 লিঙ্গ : পুৰুষ	DCS9243247 ফটো উপলব্ধ	386 নাম : আনোৱাৰ হুচেইন পিতাৰ নাম: আব্দুল মন্নান ঘৰ নং : 166 বয়স : 33 লিঙ্গ : পুৰুষ	DCS9243236 ফটো উপলব্ধ	387 নাম: ছামিনা বেগম স্বামীৰ নাম: জহুৰ উদ্দিন ঘৰ নং : 166 বয়স : 27 লিঙ্গ : মহিলা	DCS0545814 ফটো উপলব্ধ
388 নাম: পাকিজা বেগম স্বামীৰ নাম: মিনহাজ উদ্দিন ঘৰ নং : 166 বয়স : 24 লিঙ্গ : মহিলা	DCS1266394 ফটো উপলব্ধ	389 নাম: তামান্না ইয়াচমিন স্বামীৰ নাম: আনোৱাৰ হুচেইন ঘৰ নং : 166 বয়স : 20 লিঙ্গ : মহিলা	DUU0075812 ফটো উপলব্ধ	390 নাম : আব্দুল কুদ্দুচ পিতাৰ নাম: কুতুব আলী ঘৰ নং : 166ক বয়স : 46 লিঙ্গ : পুৰুষ	DCS9241194 ফটো উপলব্ধ



391 নাম : দিলাৰা বেগম চৌধুৰী স্বামীৰ নাম : আব্দুল কুদ্দুচ ঘৰ নং : ১৬৬ক বয়স : 41 লিঙ্গ : মহিলা	DCS9241241 ফটো উপলব্ধ	S 392 নাম : বদৰ উদ্দিন পিতাৰ নাম : আব্দুল মন্মান ঘৰ নং : ১৬৬ক বয়স : 42 লিঙ্গ : পুৰুষ	DCS9241218 ফটো উপলব্ধ	S 393 নাম : তামান্না বেগম স্বামীৰ নাম : বদৰ উদ্দিন ঘৰ নং : ১৬৬ক বয়স : 36 লিঙ্গ : মহিলা	DCS9241230 ফটো উপলব্ধ
394 নাম : আব্দুল মতিন পিতাৰ নাম : কুতুব আলী ঘৰ নং : ১৬৭ বয়স : 59 লিঙ্গ : পুৰুষ	DCS9241252 ফটো উপলব্ধ	395 নাম : হুচনাৰা বেগম স্বামীৰ নাম : আব্দুল মতিন ঘৰ নং : ১৬৭ বয়স : 51 লিঙ্গ : মহিলা	DCS9241263 ফটো উপলব্ধ	396 নাম : রেহান উদ্দিন পিতাৰ নাম : আব্দুল মতিন ঘৰ নং : ১৬৭ বয়স : 30 লিঙ্গ : পুৰুষ	DCS0074658 ফটো উপলব্ধ
397 নাম : বাবিয়া বেগম স্বামীৰ নাম : বহমান আলী ঘৰ নং : ১৬৮ বয়স : 58 লিঙ্গ : মহিলা	DCS9241285 ফটো উপলব্ধ	398 নাম : মেৰাজুন নেহাৰ স্বামীৰ নাম : আতাউৰ বহমান ঘৰ নং : ১৬৮ বয়স : 54 লিঙ্গ : মহিলা	DCS9241309 ফটো উপলব্ধ	399 নাম : নাজৰিন চুলতানা পিতাৰ নাম : আতাউৰ বহমান ঘৰ নং : ১৬৮ বয়স : 26 লিঙ্গ : মহিলা	DCS0688598 ফটো উপলব্ধ
400 নাম : ফইজ উদ্দিন পিতাৰ নাম : বহমান আলী ঘৰ নং : ১৬৮ বয়স : 23 লিঙ্গ : পুৰুষ	DCS1508852 ফটো উপলব্ধ	401 নাম : আতাউৰ বহমান পিতাৰ নাম : বহমান আলী ঘৰ নং : ১৬৮ক বয়স : 49 লিঙ্গ : পুৰুষ	DCS9241296 ফটো উপলব্ধ	402 নাম : বুকিয়া বেগম স্বামীৰ নাম : আব্দুল হক বৰভূঞা ঘৰ নং : ১৬৯ বয়স : 53 লিঙ্গ : মহিলা	DCS9241321 ফটো উপলব্ধ
403 নাম : মো তছিব উদ্দিন বৰভূঞা পিতাৰ নাম : মো আব্দুল হক বৰভূঞা ঘৰ নং : ১৬৯ বয়স : 32 লিঙ্গ : পুৰুষ	DCS9243394 ফটো উপলব্ধ	404 নাম : মোঃ কবির উদ্দিন পিতাৰ নাম : আব্দুল হক ঘৰ নং : ১৬৯ বয়স : 28 লিঙ্গ : পুৰুষ	DCS0619130 ফটো উপলব্ধ	405 নাম : জাহিৰুল ইছলাম পিতাৰ নাম : আব্দুল হক ঘৰ নং : ১৬৯ বয়স : 26 লিঙ্গ : পুৰুষ	DCS0637579 ফটো উপলব্ধ
406 নাম : মাহমুদা বেগম স্বামীৰ নাম : মো কবির উদ্দিন ঘৰ নং : ১৬৯ বয়স : 24 লিঙ্গ : মহিলা	DCS1565209 ফটো উপলব্ধ	407 নাম : ছমিৰ উদ্দিন বৰভূঞা পিতাৰ নাম : আব্দুল হক বৰভূঞা ঘৰ নং : ১৬৯ক বয়স : 41 লিঙ্গ : পুৰুষ	DCS9241332 ফটো উপলব্ধ	408 নাম : মিনাৰা বেগম স্বামীৰ নাম : ছমিৰ উদ্দিন বৰভূঞা ঘৰ নং : ১৬৯ক বয়স : 31 লিঙ্গ : মহিলা	DCS0076406 ফটো উপলব্ধ
409 নাম : নছিব উদ্দিন পিতাৰ নাম : আব্দুল হক বৰভূঞা ঘৰ নং : ১৬৯খ বয়স : 38 লিঙ্গ : পুৰুষ	DCS9241343 ফটো উপলব্ধ	410 নাম : চফিয়া বেগম স্বামীৰ নাম : নছিব উদ্দিন ঘৰ নং : ১৬৯খ বয়স : 32 লিঙ্গ : মহিলা	DCS2079789 ফটো উপলব্ধ	411 নাম : ছদৰ উদ্দিন বৰভূঞা পিতাৰ নাম : আব্দুল হক বৰভূঞা ঘৰ নং : ১৭০ বয়স : 60 লিঙ্গ : পুৰুষ	DCS9241354 ফটো উপলব্ধ
412 নাম : বহিমা বেগম স্বামীৰ নাম : ছদৰ উদ্দিন বৰভূঞা ঘৰ নং : ১৭০ বয়স : 50 লিঙ্গ : মহিলা	DCS9241365 ফটো উপলব্ধ	413 নাম : কমৰুল ইছলাম বৰভূঞা পিতাৰ নাম : ছদৰ উদ্দিন বৰভূঞা ঘৰ নং : ১৭০ বয়স : 34 লিঙ্গ : পুৰুষ	DCS9241376 ফটো উপলব্ধ	414 নাম : বায়াজুল ইছলাম বৰভূঞা পিতাৰ নাম : ছদৰ উদ্দিন বৰভূঞা ঘৰ নং : ১৭০ বয়স : 24 লিঙ্গ : পুৰুষ	DCS0497545 ফটো উপলব্ধ
415 নাম : মইনুল হক বৰভূঞা পিতাৰ নাম : হাবিব আলী ঘৰ নং : ১৭১ বয়স : 72 লিঙ্গ : পুৰুষ	DCS9241401 ফটো উপলব্ধ	416 নাম : মৰিয়মা খাতুন স্বামীৰ নাম : মইনুল হক বৰভূঞা ঘৰ নং : ১৭১ বয়স : 68 লিঙ্গ : মহিলা	DCS9241412 ফটো উপলব্ধ	# 417 নাম : মহমুদ আব্দুল গনি পিতাৰ নাম : মইনুল হক বৰভূঞা ঘৰ নং : 171 বয়স : 46 লিঙ্গ : পুৰুষ	DCS9241445 ফটো উপলব্ধ
418 নাম : আব্দুল ছালাম বৰভূঞা পিতাৰ নাম : মইনুল হক বৰভূঞা ঘৰ নং : 171 বয়স : 43 লিঙ্গ : পুৰুষ	DCS9241467 ফটো উপলব্ধ	419 নাম : শ্বামিয়াৰা বেগম স্বামীৰ নাম : আব্দুল গনী ঘৰ নং : 171 বয়স : 38 লিঙ্গ : মহিলা	DCS9241387 ফটো উপলব্ধ	420 নাম : আব্দুল আউৱাল পিতাৰ নাম : মইনুল হক বৰভূঞা ঘৰ নং : ১৭১ বয়স : 38 লিঙ্গ : পুৰুষ	DCS9241489 ফটো উপলব্ধ



421	DCS9241398	ফটো উপলব্ধ	নাম : আফছানা বেগম স্বামীৰ নাম: জলাল উদ্দিন ঘৰ নং : ১৭১ বয়স : 35 লিঙ্গ : মহিলা	422	DCS9241525	ফটো উপলব্ধ	নাম : নিয়াজ উদ্দিন পিতাৰ নাম: মইনুল হক বৰভূঞা ঘৰ নং : ১৭১ বয়স : 34 লিঙ্গ : পুৰুষ	423	DCS0078535	ফটো উপলব্ধ	নাম : মনোৱাৰা বেগম স্বামীৰ নাম: আব্দুল ছালাম বৰভূঞা ঘৰ নং : 171 বয়স : 30 লিঙ্গ : মহিলা
424	DCS0078816	ফটো উপলব্ধ	নাম : নজমুল হক বৰভূঞা পিতাৰ নাম: মইনুল হক বৰভূঞা ঘৰ নং : 171 বয়স : 30 লিঙ্গ : পুৰুষ	425	DCS0078857	ফটো উপলব্ধ	নাম : খাদিজা বেগম স্বামীৰ নাম: আব্দুল আউৱাল ঘৰ নং : ১৭১ বয়স : 28 লিঙ্গ : মহিলা	426	DCS0569103	ফটো উপলব্ধ	নাম : নিলুফা ইছমিন স্বামীৰ নাম: কালিম উদ্দিন ঘৰ নং : ১৭১ বয়স : 27 লিঙ্গ : মহিলা
427	DUU0050609	ফটো উপলব্ধ	নাম : শ্ববনম চুলতানা স্বামীৰ নাম: নিয়াজ উদ্দিন ঘৰ নং : 171 বয়স : 27 লিঙ্গ : মহিলা	428	DCS0495804	ফটো উপলব্ধ	নাম : চাজিদা বেগম স্বামীৰ নাম: নজমুল হক বৰভূঞা ঘৰ নং : ১৭১ বয়স : 27 লিঙ্গ : মহিলা	429	DCS9241536	ফটো উপলব্ধ	নাম : মুহিব্বত্ৰ বহমান বৰভূঞা পিতাৰ নাম: আহমেদ আলী ঘৰ নং : ১৭২ বয়স : 58 লিঙ্গ : পুৰুষ
430	DCS9241547	ফটো উপলব্ধ	নাম : মমতাজ বেগম স্বামীৰ নাম: মুহিব্বত্ৰ বহমান বৰভূঞা ঘৰ নং : ১৭২ বয়স : 52 লিঙ্গ : মহিলা	431	DCS9241558	ফটো উপলব্ধ	নাম : বিজুৱান উদ্দিন বৰভূঞা পিতাৰ নাম: মুহিব্বত্ৰ বহমান বৰভূঞা ঘৰ নং : ১৭২ বয়স : 36 লিঙ্গ : পুৰুষ	432	DCS0079467	ফটো উপলব্ধ	নাম : বাইহান উদ্দিন বৰভূঞা পিতাৰ নাম: মুহিব্বত্ৰ বহমান বৰভূঞা ঘৰ নং : ১৭২ বয়স : 30 লিঙ্গ : পুৰুষ
433	DCS0079475	ফটো উপলব্ধ	নাম : মাজিদা বেগম চৌধুৰী স্বামীৰ নাম: বিজুৱান উদ্দিন বৰভূঞা ঘৰ নং : ১৭২ বয়স : 29 লিঙ্গ : মহিলা	434	DCS1681741	ফটো উপলব্ধ	নাম : বিজুৱান জিনান বৰভূঞা স্বামীৰ নাম: বাইহান উদ্দিন বৰভূঞা ঘৰ নং : ১৭২ বয়স : 25 লিঙ্গ : মহিলা	435	DCS9236300	ফটো উপলব্ধ	নাম : ফয়জুৰ বহমান পিতাৰ নাম: মতচিন আলী ঘৰ নং : ১৭৩ বয়স : 52 লিঙ্গ : পুৰুষ
436	DCS9236311	ফটো উপলব্ধ	নাম : ইছমতাৰা বেগম বৰভূঞা স্বামীৰ নাম: ফয়জুৰ বহমান ঘৰ নং : ১৭৩ বয়স : 42 লিঙ্গ : মহিলা	437	DCS9241592	ফটো উপলব্ধ	নাম : বাহিলা বেগম স্বামীৰ নাম: ইব্রাহিম আলী ঘৰ নং : ১৭৪ বয়স : 72 লিঙ্গ : মহিলা	438	DCS9241638	ফটো উপলব্ধ	নাম : কামাল উদ্দিন পিতাৰ নাম: ইব্রাহিম আলী ঘৰ নং : ১৭৪ বয়স : 41 লিঙ্গ : পুৰুষ
439	DCS1274430	ফটো উপলব্ধ	নাম : ফিৰদোছা শ্ববনম স্বামীৰ নাম: কামাল উদ্দিন ঘৰ নং : ১৭৪ বয়স : 24 লিঙ্গ : মহিলা	440	DUU0094060	ফটো উপলব্ধ	নাম : ইদল হুছেইন পিতাৰ নাম: নিজাম উদ্দিন ঘৰ নং : 174 খ বয়স : 21 লিঙ্গ : পুৰুষ	441	DCS9241605	ফটো উপলব্ধ	নাম : চাহাব উদ্দিন পিতাৰ নাম: ইব্রাহিম আলী ঘৰ নং : ১৭৪খ বয়স : 45 লিঙ্গ : পুৰুষ
442	DCS9241616	ফটো উপলব্ধ	নাম : নিজাম উদ্দিন পিতাৰ নাম: ইব্রাহিম আলী ঘৰ নং : ১৭৪খ বয়স : 43 লিঙ্গ : পুৰুষ	443	DCS9241627	ফটো উপলব্ধ	নাম : আঙ্গৰা বেগম স্বামীৰ নাম: নিজাম উদ্দিন ঘৰ নং : ১৭৪খ বয়স : 38 লিঙ্গ : মহিলা	444	DCS9241649	ফটো উপলব্ধ	নাম : আফিয়া বেগম স্বামীৰ নাম: শাহাব উদ্দিন ঘৰ নং : ১৭৪খ বয়স : 35 লিঙ্গ : মহিলা
445	DCS9241661	ফটো উপলব্ধ	নাম : মালিকা খাতুন স্বামীৰ নাম: নিমাৰ আলী ঘৰ নং : ১৭৫ বয়স : 51 লিঙ্গ : মহিলা	446	DCS9241650	ফটো উপলব্ধ	নাম : নিমাৰ আলী পিতাৰ নাম: তৈয়ব আলী ঘৰ নং : ১৭৫ বয়স : 50 লিঙ্গ : পুৰুষ	447	DCS9243258	ফটো উপলব্ধ	নাম : এবাদুৰ বহমান পিতাৰ নাম: নিমাৰ আলী ঘৰ নং : ১৭৫ বয়স : 29 লিঙ্গ : পুৰুষ
448	DCS0642975	ফটো উপলব্ধ	নাম : কৌচ উদ্দিন পিতাৰ নাম: নিমাৰ আলী ঘৰ নং : ১৭৫ বয়স : 26 লিঙ্গ : পুৰুষ	449	DCS1262773	ফটো উপলব্ধ	নাম : নাহিদা বেগম স্বামীৰ নাম: এবাদুৰ বহমান ঘৰ নং : ১৭৫ বয়স : 25 লিঙ্গ : মহিলা	450	DCS1397017	ফটো উপলব্ধ	নাম : আফতাৰ উদ্দিন পিতাৰ নাম: নিমাৰ আলী ঘৰ নং : ১৭৫ বয়স : 23 লিঙ্গ : পুৰুষ

451 নাম : জহিৰ উদ্দিন পিতাৰ নাম: নিমাৰ আলী ঘৰ নং : 175 বয়স : 21 লিঙ্গ : পুৰুষ	DUU0094037 ফটো উপলব্ধ	452 নাম : তাহিৰ আলী পিতাৰ নাম: নূৰ আলী ঘৰ নং : 196 বয়স : 65 লিঙ্গ : পুৰুষ	DCS9241672 ফটো উপলব্ধ	453 নাম : ছাফিয়া বেগম স্বামীৰ নাম: তাহিৰ আলী ঘৰ নং : 196 বয়স : 55 লিঙ্গ : মহিলা	DCS9241683 ফটো উপলব্ধ
454 নাম : আব্দুল মানিক পিতাৰ নাম: তাহিৰ আলী ঘৰ নং : 196 বয়স : 35 লিঙ্গ : পুৰুষ	DCS9243269 ফটো উপলব্ধ	455 নাম : ফাতিমা বেগম স্বামীৰ নাম: আব্দুল মানিক ঘৰ নং : 176 বয়স : 30 লিঙ্গ : মহিলা	DCS0557280 ফটো উপলব্ধ	456 নাম : ফৰিানা বিবি স্বামীৰ নাম: আয়ুব আলী ঘৰ নং : 199 বয়স : 67 লিঙ্গ : মহিলা	DCS9241707 ফটো উপলব্ধ
457 নাম : আলী আসকৰ পিতাৰ নাম: আয়ুব আলী ঘৰ নং : 199 বয়স : 43 লিঙ্গ : পুৰুষ	DCS9241730 ফটো উপলব্ধ	458 নাম : ছোহানা বেগম স্বামীৰ নাম: আলী আসকৰ ঘৰ নং : 199 বয়স : 24 লিঙ্গ : মহিলা	DCS1262401 ফটো উপলব্ধ	459 নাম : বুকছানা বেগম স্বামীৰ নাম: আলী আহমেদ ঘৰ নং : 199ক বয়স : 37 লিঙ্গ : মহিলা	DCS9241741 ফটো উপলব্ধ
460 নাম : আলী আহমেদ পিতাৰ নাম: আয়ুব আলী ঘৰ নং : 199খ বয়স : 47 লিঙ্গ : পুৰুষ	DCS9241718 ফটো উপলব্ধ	461 নাম : আলী আকবৰ পিতাৰ নাম: আয়ুব আলী ঘৰ নং : 199খ বয়স : 45 লিঙ্গ : পুৰুষ	DCS9241729 ফটো উপলব্ধ	462 নাম : মিনাৰা বেগম স্বামীৰ নাম: আলী আকবৰ ঘৰ নং : 199খ বয়স : 33 লিঙ্গ : মহিলা	DCS9241752 ফটো উপলব্ধ
463 নাম : তেৰাবান বিবি স্বামীৰ নাম: ইয়াকুব আলী ঘৰ নং : 19৮ বয়স : 62 লিঙ্গ : মহিলা	DCS9241785 ফটো উপলব্ধ	S 464 নাম : আব্দুল বাছিত পিতাৰ নাম: ইয়াকুব আলী ঘৰ নং : 19৮ বয়স : 29 লিঙ্গ : পুৰুষ	DCS0454538 ফটো উপলব্ধ	465 নাম : আব্দুল মতিন পিতাৰ নাম: ইয়াকুব আলী ঘৰ নং : 19৮গ বয়স : 38 লিঙ্গ : পুৰুষ	DCS9241810 ফটো উপলব্ধ
466 নাম : চাকিৰা বেগম স্বামীৰ নাম: আব্দুল জলিল ঘৰ নং : 19৮ক বয়স : 35 লিঙ্গ : মহিলা	DCS9241832 ফটো উপলব্ধ	467 নাম : ৰুমানা বেগম স্বামীৰ নাম: আব্দুল মতিন ঘৰ নং : 19৮খ বয়স : 30 লিঙ্গ : মহিলা	DCS0084509 ফটো উপলব্ধ	S 468 নাম : আব্দুল মতিন পিতাৰ নাম: হাৰুণ আলী ঘৰ নং : 19৮ বয়স : 55 লিঙ্গ : পুৰুষ	DCS9241843 ফটো উপলব্ধ
S 469 নাম : সফাতুন নেছা স্বামীৰ নাম: আব্দুল মতলিব ঘৰ নং : 19৯ বয়স : 47 লিঙ্গ : মহিলা	DCS9241854 ফটো উপলব্ধ	S 470 নাম : মোস্তাফা আহমেদ পিতাৰ নাম: আব্দুল মতলিব ঘৰ নং : 19৯ বয়স : 28 লিঙ্গ : পুৰুষ	DCS0085316 ফটো উপলব্ধ	S 471 নাম : পিয়াৰা বেগম পিতাৰ নাম: আব্দুল মতলিব ঘৰ নং : 179 বয়স : 25 লিঙ্গ : মহিলা	DCS1473420 ফটো উপলব্ধ
S 472 নাম : ৰিমা বেগম স্বামীৰ নাম: আবু হানিফা ঘৰ নং : 179 বয়স : 23 লিঙ্গ : মহিলা	DCS1624295 ফটো উপলব্ধ	S 473 নাম : মছৰফ হুছেইন পিতাৰ নাম: আব্দুল মতলিব ঘৰ নং : 179 বয়স : 23 লিঙ্গ : পুৰুষ	DUU0050195 ফটো উপলব্ধ	474 নাম : সমচুল হক বৰভূঞা পিতাৰ নাম: তজমুল আলী ঘৰ নং : 1৮০ বয়স : 74 লিঙ্গ : পুৰুষ	DCS9241865 ফটো উপলব্ধ
475 নাম : গৌছ উদ্দিন বৰভূঞা পিতাৰ নাম: সমচুল হক বৰভূঞা ঘৰ নং : 1৮০ বয়স : 44 লিঙ্গ : পুৰুষ	DCS9241887 ফটো উপলব্ধ	476 নাম : ফাতিমা ফিৰদৌচি স্বামীৰ নাম: গৌছ উদ্দিন বৰভূঞা ঘৰ নং : 1৮০ বয়স : 34 লিঙ্গ : মহিলা	DCS9241898 ফটো উপলব্ধ	477 নাম : ছামচন নেছা স্বামীৰ নাম: হাজী ৰফিক উদ্দিন বৰভূঞা ঘৰ নং : 1৮১ বয়স : 65 লিঙ্গ : মহিলা	DCS9241934 ফটো উপলব্ধ
478 নাম : জামিনুল ইছলাম বৰভূঞা পিতাৰ নাম: হাজী ৰফিক উদ্দিন বৰভূঞা ঘৰ নং : 1৮১ বয়স : 25 লিঙ্গ : পুৰুষ	DCS0633164 ফটো উপলব্ধ	479 নাম : আবিদা বেগম স্বামীৰ নাম: জামিনুল ইছলাম বৰভূঞা ঘৰ নং : 181 বয়স : 19 লিঙ্গ : মহিলা	DUU0185819 ফটো উপলব্ধ	480 নাম : হাজী ৰফিক উদ্দিন বৰভূঞা পিতাৰ নাম: হবিব আলী ঘৰ নং : 1৮১ক বয়স : 68 লিঙ্গ : পুৰুষ	DCS9241901 ফটো উপলব্ধ



481 নাম : আব্দুল ওহাব বৰভূঞা পিতাৰ নাম: হবিব আলী ঘৰ নং : ১৮২ বয়স : 67 লিঙ্গ : পুৰুষ	DCS9241990 ফটো উপলব্ধ	482 নাম : বুকিয়া খাতুন স্বামীৰ নাম: আব্দুল ওহাব বৰভূঞা ঘৰ নং : ১৮২ বয়স : 51 লিঙ্গ : মহিলা	DCS9242006 ফটো উপলব্ধ	S 483 নাম : ছমছৰ বহুমান পিতাৰ নাম: হাজী ইব্রাহিম আলী ঘৰ নং : ১৮২ বয়স : 34 লিঙ্গ : পুৰুষ	DCS9234688 ফটো উপলব্ধ
484 নাম : ইকবাল হুছেইন বৰভূঞা পিতাৰ নাম: আব্দুল ওহাব বৰভূঞা ঘৰ নং : 182 বয়স : 32 লিঙ্গ : পুৰুষ	DCS9243270 ফটো উপলব্ধ	485 নাম : আফজল হুছেইন বৰভূঞা পিতাৰ নাম: আব্দুল ওহাব বৰভূঞা ঘৰ নং : ১৮২ বয়স : 28 লিঙ্গ : পুৰুষ	DCS0089359 ফটো উপলব্ধ	486 নাম : ফৰিদা বেগম স্বামীৰ নাম: ইকবাল হুছেইন বৰভূঞা ঘৰ নং : ১৮২ বয়স : 26 লিঙ্গ : মহিলা	DCS1573898 ফটো উপলব্ধ
487 নাম : বেকবুল হুছেইন বৰভূঞা পিতাৰ নাম: আব্দুল ওহাব বৰভূঞা ঘৰ নং : ১৮২ বয়স : 23 লিঙ্গ : পুৰুষ	DCS1926203 ফটো উপলব্ধ	488 নাম : ইনজামুল হুছেইন বৰভূঞা পিতাৰ নাম: আব্দুল ওহাব ঘৰ নং : 182 বয়স : 21 লিঙ্গ : পুৰুষ	DUU0086082 ফটো উপলব্ধ	489 নাম : আব্দুল মতলিব পিতাৰ নাম: ফহুন্দ আলী ঘৰ নং : ১৮৩ বয়স : 69 লিঙ্গ : পুৰুষ	DCS9242017 ফটো উপলব্ধ
490 নাম : কমলাই বিবি স্বামীৰ নাম: আব্দুল মতলিব ঘৰ নং : ১৮৩ বয়স : 57 লিঙ্গ : মহিলা	DCS9242028 ফটো উপলব্ধ	491 নাম : বমিছ আলী পিতাৰ নাম: আব্দুল মতলিব ঘৰ নং : ১৮৩ বয়স : 38 লিঙ্গ : পুৰুষ	DCS9242040 ফটো উপলব্ধ	492 নাম : পাৰবিনা বেগম স্বামীৰ নাম: নিমাৰ আলী ঘৰ নং : ১৮৩ বয়স : 36 লিঙ্গ : মহিলা	DCS9242051 ফটো উপলব্ধ
493 নাম : বমজান আলী পিতাৰ নাম: আব্দুল মতলিব ঘৰ নং : 183 বয়স : 35 লিঙ্গ : পুৰুষ	DCS9242062 ফটো উপলব্ধ	494 নাম : উছমান আলী পিতাৰ নাম: আব্দুল মতলিব ঘৰ নং : ১৮৩ বয়স : 30 লিঙ্গ : পুৰুষ	DCS9243281 ফটো উপলব্ধ	495 নাম : বোছতানা বেগম স্বামীৰ নাম: বমিছ আলী ঘৰ নং : ১৮৩ বয়স : 28 লিঙ্গ : মহিলা	DCS0200485 ফটো উপলব্ধ
496 নাম : ইমৰান উদ্দিন পিতাৰ নাম: আব্দুল মতলিব ঘৰ নং : ১৮৩ বয়স : 27 লিঙ্গ : পুৰুষ	DCS0195933 ফটো উপলব্ধ	#2 497 নাম : তাজমিনা বেগম স্বামীৰ নাম: উচমান আলী ঘৰ নং : 183 বয়স : 24 লিঙ্গ : মহিলা	DUU0045039 ফটো উপলব্ধ	498 নাম : নজমা বেগম স্বামীৰ নাম: বমজান আলী ঘৰ নং : 183 বয়স : 20 লিঙ্গ : মহিলা	DUU0040212 ফটো উপলব্ধ
499 নাম : নিমাৰ আলী পিতাৰ নাম: আব্দুল মতলিব ঘৰ নং : ১৮৩ক বয়স : 40 লিঙ্গ : পুৰুষ	DCS9242039 ফটো উপলব্ধ	500 নাম : ময়ৰ আলী পিতাৰ নাম: ফহুন্দ আলী ঘৰ নং : ১৮৪ বয়স : 59 লিঙ্গ : পুৰুষ	DCS9242073 ফটো উপলব্ধ	501 নাম : আমিনা খাতুন স্বামীৰ নাম: ময়ৰ আলী ঘৰ নং : ১৮৪ বয়স : 47 লিঙ্গ : মহিলা	DCS9242084 ফটো উপলব্ধ
502 নাম : আসিক আহমেদ পিতাৰ নাম: ময়ৰ আলী ঘৰ নং : 184 বয়স : 20 লিঙ্গ : পুৰুষ	DUU0029066 ফটো উপলব্ধ	503 নাম : গিয়াছ উদ্দিন পিতাৰ নাম: আব্দুল জলিল ঘৰ নং : ১৮৫ বয়স : 39 লিঙ্গ : পুৰুষ	DCS9242153 ফটো উপলব্ধ	504 নাম : পাৰবিন বেগম স্বামীৰ নাম: গিয়াছ উদ্দিন ঘৰ নং : ১৮৫ বয়স : 35 লিঙ্গ : মহিলা	DCS9242164 ফটো উপলব্ধ
505 নাম : নাজিম উদ্দিন পিতাৰ নাম: আব্দুল জলিল ঘৰ নং : 185 বয়স : 32 লিঙ্গ : পুৰুষ	DCS9242131 ফটো উপলব্ধ	506 নাম : বাবিয়া খাতুন স্বামীৰ নাম: নাজিম উদ্দিন ঘৰ নং : ১৮৫ বয়স : 30 লিঙ্গ : মহিলা	DCS1886241 ফটো উপলব্ধ	507 নাম : সিৰাজ উদ্দিন পিতাৰ নাম: আব্দুল জলিল চৌধুৰী ঘৰ নং : 185ক বয়স : 37 লিঙ্গ : পুৰুষ	DCS9242142 ফটো উপলব্ধ
508 নাম : আলছমা বেগম স্বামীৰ নাম: সিৰাজ উদ্দিন ঘৰ নং : 185ক বয়স : 31 লিঙ্গ : মহিলা	DCS2079972 ফটো উপলব্ধ	509 নাম : জহিৰ উদ্দিন পিতাৰ নাম: মবত আলী ঘৰ নং : ১৮৬ বয়স : 57 লিঙ্গ : পুৰুষ	DCS9242197 ফটো উপলব্ধ	510 নাম : আছমা বেগম স্বামীৰ নাম: জহিৰ উদ্দিন ঘৰ নং : ১৮৬ বয়স : 51 লিঙ্গ : মহিলা	DCS9242200 ফটো উপলব্ধ



511 নাম : ফৰমান আলী চৌধুৰী পিতাৰ নাম: হাজী ইদ্রিছ আলী ঘৰ নং : ১৮৭ বয়স : 59 লিঙ্গ : পুৰুষ	DCS9242222 ফটো উপলব্ধ	512 নাম : চালেমা বেগম স্বামীৰ নাম: ফৰমান আলী চৌধুৰী ঘৰ নং : ১৮৭ বয়স : 51 লিঙ্গ : মহিলা	DCS9242233 ফটো উপলব্ধ	513 নাম : মিনহাজ আহমেদ চৌধুৰী পিতাৰ নাম: ফৰমান আলী চৌধুৰী ঘৰ নং : ১৮৭ বয়স : 27 লিঙ্গ : পুৰুষ	DCS0200782 ফটো উপলব্ধ
514 নাম : বুমানা বেগম পিতাৰ নাম: ফৰমান আলী চৌধুৰী ঘৰ নং : 187 বয়স : 25 লিঙ্গ : মহিলা	DUU0111799 ফটো উপলব্ধ	515 নাম : বিজরানা বেগম পিতাৰ নাম: ফৰমান আলী চৌধুৰী ঘৰ নং : 187 বয়স : 23 লিঙ্গ : মহিলা	DUU0111781 ফটো উপলব্ধ	516 নাম : শ্বৰিফ উদ্দিন পিতাৰ নাম: আব্দুল মালিক ঘৰ নং : ১৮৮ বয়স : 62 লিঙ্গ : পুৰুষ	DCS9242244 ফটো উপলব্ধ
517 নাম : পাৰবিন চুলতানা স্বামীৰ নাম: গোলাপ হুছেইন ঘৰ নং : ১৮৮ বয়স : 34 লিঙ্গ : মহিলা	DCS2079825 ফটো উপলব্ধ	518 নাম : গোলাপ হুছেইন পিতাৰ নাম: শ্বৰিফ উদ্দিন ঘৰ নং : ১৮৮ বয়স : 34 লিঙ্গ : পুৰুষ	DCS9243292 ফটো উপলব্ধ	519 নাম : পিয়াৰা বেগম পিতাৰ নাম: শ্বৰিফ উদ্দিন ঘৰ নং : ১৮৮ বয়স : 29 লিঙ্গ : মহিলা	DCS0620690 ফটো উপলব্ধ
520 নাম : আব্দুল বেজাক লস্কৰ পিতাৰ নাম: মসাইদ আলী ঘৰ নং : ১৮৯ বয়স : 92 লিঙ্গ : পুৰুষ	DCS9242266 ফটো উপলব্ধ	521 নাম : খুদেজা বেগম স্বামীৰ নাম: হাজী আব্দুল বেজাক ঘৰ নং : ১৮৯ বয়স : 77 লিঙ্গ : মহিলা	DCS9242277 ফটো উপলব্ধ	522 নাম : মাৰজান বেগম স্বামীৰ নাম: সাহাজ উদ্দিন লস্কৰ ঘৰ নং : ১৮৯ বয়স : 53 লিঙ্গ : মহিলা	DCS2079916 ফটো উপলব্ধ
523 নাম : আব্দুল জলিল লস্কৰ পিতাৰ নাম: আব্দুল বেজাক লস্কৰ ঘৰ নং : ১৮৯ বয়স : 41 লিঙ্গ : পুৰুষ	DCS9242335 ফটো উপলব্ধ	524 নাম : ছাবিনা ইয়াছমিন লস্কৰ স্বামীৰ নাম: নেজাম উদ্দিন লস্কৰ ঘৰ নং : ১৮৯ বয়স : 37 লিঙ্গ : মহিলা	DCS9242368 ফটো উপলব্ধ	525 নাম : মনমিল হুছেইন লস্কৰ পিতাৰ নাম: আব্দুল বেজাক লস্কৰ ঘৰ নং : ১৮৯ বয়স : 34 লিঙ্গ : পুৰুষ	DCS9242346 ফটো উপলব্ধ
526 নাম : চুলতানা বেগম স্বামীৰ নাম: খলিল উদ্দিন লস্কৰ ঘৰ নং : ১৮৯ বয়স : 34 লিঙ্গ : মহিলা	DCS9242357 ফটো উপলব্ধ	527 নাম : দিলৰবা বেগম মজুমদাৰ স্বামীৰ নাম: আব্দুল জলিল লস্কৰ ঘৰ নং : ১৮৯ বয়স : 30 লিঙ্গ : মহিলা	DCS9243565 ফটো উপলব্ধ	528 নাম : ফাহিয়া বেগম লস্কৰ পিতাৰ নাম: নেজাম উদ্দিন ঘৰ নং : 189 বয়স : 20 লিঙ্গ : মহিলা	DUU0105528 ফটো উপলব্ধ
529 নাম : নেজাম উদ্দিন লস্কৰ পিতাৰ নাম: আব্দুল বেজাক লস্কৰ ঘৰ নং : ১৮৯গ বয়স : 46 লিঙ্গ : পুৰুষ	DCS9242313 ফটো উপলব্ধ	530 নাম : খলিল উদ্দিন লস্কৰ পিতাৰ নাম: আব্দুল বেজাক ঘৰ নং : ১৮৯গ বয়স : 26 লিঙ্গ : পুৰুষ	DCS9242324 ফটো উপলব্ধ	531 নাম : সাহাজ উদ্দিন লস্কৰ পিতাৰ নাম: আব্দুল বেজাক লস্কৰ ঘৰ নং : ১৮৯ক বয়স : 47 লিঙ্গ : পুৰুষ	DCS9242299 ফটো উপলব্ধ
532 নাম : মহাম্মদ ইছহাক আলী পিতাৰ নাম: আব্দুল খালিক ঘৰ নং : ১৯০ বয়স : 45 লিঙ্গ : পুৰুষ	DCS9242415 ফটো উপলব্ধ	533 নাম : জাহ্মিনা বেগম স্বামীৰ নাম: ইছহাক আলী ঘৰ নং : ১৯০ বয়স : 40 লিঙ্গ : মহিলা	DCS9242437 ফটো উপলব্ধ	534 নাম : আফছানা বেগম পিতাৰ নাম: কুতুব উদ্দিন ঘৰ নং : 190 ক বয়স : 27 লিঙ্গ : মহিলা	DCS0635813 ফটো উপলব্ধ
535 নাম : বুহানি চুলতানা পিতাৰ নাম: আব্দুল মন্মান ঘৰ নং : ১৯০ বয়স : 25 লিঙ্গ : মহিলা	DCS0622456 ফটো উপলব্ধ	536 নাম : নজমুল হক বৰভূঞা পিতাৰ নাম: বস্তুম আলী বৰভূঞা ঘৰ নং : 190 বয়স : 24 লিঙ্গ : পুৰুষ	DCS0522631 ফটো উপলব্ধ	537 নাম : মমতা বেগম স্বামীৰ নাম: বিয়াজুল হক ঘৰ নং : ১৯০ বয়স : 23 লিঙ্গ : মহিলা	DCS1572734 ফটো উপলব্ধ
538 নাম : মাৰুফ আলম পিতাৰ নাম: ইছহাক আলী ঘৰ নং : 190 বয়স : 23 লিঙ্গ : পুৰুষ	DUU0160689 ফটো উপলব্ধ	539 নাম : সুহানা বেগম স্বামীৰ নাম: মাৰুফ আলম ঘৰ নং : 190 বয়স : 22 লিঙ্গ : মহিলা	DUU0193805 ফটো উপলব্ধ	540 নাম : বেজমিনা খাতুন স্বামীৰ নাম: নজমুল হক বৰভূঞা ঘৰ নং : 190 ক বয়স : 22 লিঙ্গ : মহিলা	DUU0170985 ফটো উপলব্ধ



541 নাম : আব্দুল মান্নান পিতাৰ নাম: আব্দুল খালিক ঘৰ নং : ১৯০গ বয়স : 53 লিঙ্গ : পুৰুষ	DCS9242380 ফটো উপলব্ধ	542 নাম : ইউনুছ আলী পিতাৰ নাম: আব্দুল খালিক ঘৰ নং : ১৯০গ বয়স : 47 লিঙ্গ : পুৰুষ	DCS9242391 ফটো উপলব্ধ	543 নাম : আলোহা বেগম স্বামীৰ নাম: ইউনুছ আলী ঘৰ নং : ১৯০গ বয়স : 39 লিঙ্গ : মহিলা	DCS9242426 ফটো উপলব্ধ
544 নাম : বস্তুম আলী পিতাৰ নাম: আব্দুল খালিক ঘৰ নং : ১৯০ক বয়স : 57 লিঙ্গ : পুৰুষ	DCS9242379 ফটো উপলব্ধ	545 নাম : ফাতিমা বেগম স্বামীৰ নাম: বস্তুম আলী ঘৰ নং : ১৯০ক বয়স : 48 লিঙ্গ : মহিলা	DCS9242404 ফটো উপলব্ধ	546 নাম : বিয়াজুল হক পিতাৰ নাম: বস্তুম আলী ঘৰ নং : ১৯০ক বয়স : 33 লিঙ্গ : পুৰুষ	DCS9243305 ফটো উপলব্ধ
547 নাম : আয়নুল হক পিতাৰ নাম: বস্তুম আলী ঘৰ নং : ১৯০ক বয়স : 30 লিঙ্গ : পুৰুষ	DCS2079927 ফটো উপলব্ধ	548 নাম : বেবলা বেগম স্বামীৰ নাম: আব্দুল মান্নান ঘৰ নং : ১৯০খ বয়স : 44 লিঙ্গ : মহিলা	DCS9242448 ফটো উপলব্ধ	549 নাম : বফিবুল নেহাৰ স্বামীৰ নাম: আহুদৰ আলী ঘৰ নং : ১৯১ বয়স : 48 লিঙ্গ : মহিলা	DCS9242460 ফটো উপলব্ধ
550 নাম : বদৰুল ইছলাম পিতাৰ নাম: কুটু মণি ঘৰ নং : 191 বয়স : 33 লিঙ্গ : পুৰুষ	DCS1173882 ফটো উপলব্ধ	551 নাম : চহিদুল আলম পিতাৰ নাম: আহুদৰ আলী ঘৰ নং : ১৯১ বয়স : 25 লিঙ্গ : পুৰুষ	DCS0622399 ফটো উপলব্ধ	552 নাম : সাজিনা বেগম স্বামীৰ নাম: চহিদুল আলম ঘৰ নং : 191 বয়স : 24 লিঙ্গ : মহিলা	DCS1764059 ফটো উপলব্ধ
553 নাম : মছদুৰ আলী পিতাৰ নাম: মসাহিদ আলী ঘৰ নং : ১৯২ বয়স : 67 লিঙ্গ : পুৰুষ	DCS9242471 ফটো উপলব্ধ	554 নাম : বাহিলা বেগম স্বামীৰ নাম: মছদুৰ আলী ঘৰ নং : ১৯২ বয়স : 60 লিঙ্গ : মহিলা	DCS9242482 ফটো উপলব্ধ	555 নাম : নাজিম উদ্দিন পিতাৰ নাম: মছদুৰ আলী ঘৰ নং : ১৯২ বয়স : 34 লিঙ্গ : পুৰুষ	DCS9242506 ফটো উপলব্ধ
556 নাম : বকচানা বেগম স্বামীৰ নাম: নাজিম উদ্দিন ঘৰ নং : ১৯২ বয়স : 30 লিঙ্গ : মহিলা	DCS2079881 ফটো উপলব্ধ	557 নাম : ছামছুদ্দিন পিতাৰ নাম: মছদুৰ আলী ঘৰ নং : ১৯২ক বয়স : 41 লিঙ্গ : পুৰুষ	DCS9242493 ফটো উপলব্ধ	558 নাম : ছাৰিনা যেসিন স্বামীৰ নাম: চামচ উদ্দিন ঘৰ নং : ১৯২ক বয়স : 41 লিঙ্গ : মহিলা	DCS9242879 ফটো উপলব্ধ
559 নাম : বচতানা বেগম স্বামীৰ নাম: চাইফ উদ্দিন ঘৰ নং : ১৯২খ বয়স : 37 লিঙ্গ : মহিলা	DCS9243316 ফটো উপলব্ধ	560 নাম : ছাইফ উদ্দিন পিতাৰ নাম: মছদুৰ আলী ঘৰ নং : ১৯২খ বয়স : 27 লিঙ্গ : পুৰুষ	DCS9242517 ফটো উপলব্ধ	561 নাম : মায়াবুন নেছা স্বামীৰ নাম: মসাহিদ আলী ঘৰ নং : ১৯৩ বয়স : 80 লিঙ্গ : মহিলা	DCS9242540 ফটো উপলব্ধ
562 নাম : মকদছ আলী পিতাৰ নাম: মসাহিদ আলী ঘৰ নং : ১৯৩ বয়স : 54 লিঙ্গ : পুৰুষ	DCS9242539 ফটো উপলব্ধ	563 নাম : বহিমা খাতুন স্বামীৰ নাম: মকদছ আলী ঘৰ নং : ১৯৩ বয়স : 52 লিঙ্গ : মহিলা	DCS9242551 ফটো উপলব্ধ	564 নাম : বেহান উদ্দিন লক্ষৰ পিতাৰ নাম: মকদছ আলী লক্ষৰ ঘৰ নং : ১৯৩ বয়স : 33 লিঙ্গ : পুৰুষ	DCS2079654 ফটো উপলব্ধ
565 নাম : চাৰমিনা চুলতানা স্বামীৰ নাম: বেহান উদ্দিন লক্ষৰ ঘৰ নং : 193 বয়স : 21 লিঙ্গ : মহিলা	DCS6258586 ফটো উপলব্ধ	566 নাম : আলকুমা বেগম স্বামীৰ নাম: আকিল আলী ঘৰ নং : ১৯৪ বয়স : 87 লিঙ্গ : মহিলা	DCS9242562 ফটো উপলব্ধ	567 নাম : আলী হুছেইন পিতাৰ নাম: আকিল আলী ঘৰ নং : ১৯৪ বয়স : 38 লিঙ্গ : পুৰুষ	DCS9242584 ফটো উপলব্ধ
568 নাম : ছাহেবা বেগম স্বামীৰ নাম: আলী হুছেইন ঘৰ নং : ১৯৪ বয়স : 32 লিঙ্গ : মহিলা	DCS0330837 ফটো উপলব্ধ	569 নাম : সুনাহৰ আলী পিতাৰ নাম: আকিল আলী ঘৰ নং : ১৯৪ বয়স : 31 লিঙ্গ : পুৰুষ	DCS0100107 ফটো উপলব্ধ	570 নাম : ইয়াছমিন বেগম স্বামীৰ নাম: সুনাহৰ আলী ঘৰ নং : ১৯৪ বয়স : 29 লিঙ্গ : মহিলা	DCS0188524 ফটো উপলব্ধ



571 নাম : শিকিৰ উদ্দিন পিতাৰ নাম: আকিল আলী ঘৰ নং : ১৯৪ক বয়স : 40 লিঙ্গ : পুৰুষ	DCS9242573 ফটো উপলব্ধ	572 নাম : ছামিনা বেগম স্বামীৰ নাম: শিকিৰ উদ্দিন ঘৰ নং : ১৯৪ক বয়স : 33 লিঙ্গ : মহিলা	DCS2079949 ফটো উপলব্ধ	573 নাম : ফয়জৰ বহমান পিতাৰ নাম: আকিল আলী ঘৰ নং : ১৯৫ বয়স : 50 লিঙ্গ : পুৰুষ	DCS9242595 ফটো উপলব্ধ
574 নাম : আমিৰন নেছা স্বামীৰ নাম: ফয়জৰ বহমান ঘৰ নং : ১৯৫ বয়স : 48 লিঙ্গ : মহিলা	DCS9242608 ফটো উপলব্ধ	575 নাম : তাজমিন চুলতানা পিতাৰ নাম: ফয়জৰ বহমান ঘৰ নং : ১৯৫ বয়স : 29 লিঙ্গ : মহিলা	DCS0637553 ফটো উপলব্ধ	576 নাম : ওৱালিয়ৰ বহমান পিতাৰ নাম: ফয়জৰ বহমান ঘৰ নং : ১৯৫ বয়স : 25 লিঙ্গ : পুৰুষ	DCS0653857 ফটো উপলব্ধ
577 নাম : মিনাজৰ বহমান পিতাৰ নাম: ফয়জৰ বহমান ঘৰ নং : 195 বয়স : 20 লিঙ্গ : পুৰুষ	DUU0193037 ফটো উপলব্ধ	578 নাম : আমিৰ উদ্দিন পিতাৰ নাম: আকিল আলী ঘৰ নং : ১৯৬ বয়স : 55 লিঙ্গ : পুৰুষ	DCS9242619 ফটো উপলব্ধ	579 নাম : বেণ বিবি স্বামীৰ নাম: আমিৰ উদ্দিন ঘৰ নং : ১৯৬ বয়স : 50 লিঙ্গ : মহিলা	DCS9242620 ফটো উপলব্ধ
580 নাম : ফখৰুল ইছলাম পিতাৰ নাম: আমিৰ উদ্দিন ঘৰ নং : ১৯৬ বয়স : 28 লিঙ্গ : পুৰুষ	DCS0102319 ফটো উপলব্ধ	581 নাম : ফজৰ আলী পিতাৰ নাম: আকিল আলী ঘৰ নং : ১৯৭ বয়স : 50 লিঙ্গ : পুৰুষ	DCS9242631 ফটো উপলব্ধ	582 নাম : মজমুন নেছাৰ স্বামীৰ নাম: ফজৰ আলী ঘৰ নং : ১৯৭ বয়স : 46 লিঙ্গ : মহিলা	DCS9242642 ফটো উপলব্ধ
583 নাম : নিয়াজ আলী পিতাৰ নাম: ফজৰ আলী ঘৰ নং : ১৯৭ বয়স : 32 লিঙ্গ : পুৰুষ	DCS0332536 ফটো উপলব্ধ	584 নাম : তেৰাব আলী পিতাৰ নাম: আকিল আলী ঘৰ নং : ১৯৮ বয়স : 52 লিঙ্গ : পুৰুষ	DCS9242653 ফটো উপলব্ধ	585 নাম : জমিলা খাতুন স্বামীৰ নাম: তেৰাব আলী ঘৰ নং : ১৯৮ বয়স : 44 লিঙ্গ : মহিলা	DCS9242664 ফটো উপলব্ধ
586 নাম : কমৰুল ইছলাম পিতাৰ নাম: তেৰাব আলী ঘৰ নং : ১৯৮ বয়স : 23 লিঙ্গ : পুৰুষ	DCS1764026 ফটো উপলব্ধ	587 নাম : ছায়নল ইছলাম পিতাৰ নাম: তেৰাব আলী ঘৰ নং : 198 বয়স : 19 লিঙ্গ : পুৰুষ	DUU0182972 ফটো উপলব্ধ	588 নাম : লতফুৰ বহমান পিতাৰ নাম: জলাল উদ্দিন ঘৰ নং : ১৯৯ বয়স : 34 লিঙ্গ : পুৰুষ	DCS9242686 ফটো উপলব্ধ
589 নাম : তেয়বুৰ বহমান পিতাৰ নাম: জলাল উদ্দিন ঘৰ নং : ১৯৯ বয়স : 30 লিঙ্গ : পুৰুষ	DCS0104828 ফটো উপলব্ধ	#2 590 নাম : নূৰানা বেগম স্বামীৰ নাম: লতফুৰ বহমান ঘৰ নং : 199 বয়স : 24 লিঙ্গ : মহিলা	DUU0011031 ফটো উপলব্ধ	591 নাম : সাইনা বেগম স্বামীৰ নাম: তেয়বুৰ বহমান ঘৰ নং : 199 বয়স : 22 লিঙ্গ : মহিলা	DUU0010249 ফটো উপলব্ধ
592 নাম : ছামছুদ্দিন পিতাৰ নাম: আকিল আলী ঘৰ নং : ২০০ বয়স : 44 লিঙ্গ : পুৰুষ	DCS9242697 ফটো উপলব্ধ	593 নাম : নেকজান বিবি স্বামীৰ নাম: ছামছু উদ্দিন ঘৰ নং : ২০০ বয়স : 38 লিঙ্গ : মহিলা	DCS9242700 ফটো উপলব্ধ	594 নাম : মনোৱাৰা বেগম পিতাৰ নাম: আকিল আলী ঘৰ নং : 200 বয়স : 35 লিঙ্গ : মহিলা	DCS1484070 ফটো উপলব্ধ
595 নাম : তৈবুৰ বহমান পিতাৰ নাম: মহম্মদ আলী ঘৰ নং : ২০১ বয়স : 70 লিঙ্গ : পুৰুষ	DCS9242711 ফটো উপলব্ধ	596 নাম : ছালেমা খাতুন স্বামীৰ নাম: তেয়বুৰ বহমান ঘৰ নং : ২০১ বয়স : 45 লিঙ্গ : মহিলা	DCS9242722 ফটো উপলব্ধ	597 নাম : ফাৰহানা বেগম স্বামীৰ নাম: আব্দুল্লা ফাৰুক ঘৰ নং : ২০১ বয়স : 28 লিঙ্গ : মহিলা	DCS1468370 ফটো উপলব্ধ
598 নাম : আব্দুল্লা ফাৰুক পিতাৰ নাম: তেয়বুৰ বহমান ঘৰ নং : ২০১ বয়স : 26 লিঙ্গ : পুৰুষ	DCS0622712 ফটো উপলব্ধ	599 নাম : এব্দুল্লাহ ফাৰুক পিতাৰ নাম: তেয়বুৰ বহমান ঘৰ নং : 201 বয়স : 23 লিঙ্গ : পুৰুষ	DUU0003392 ফটো উপলব্ধ	600 নাম : চায়দুল্লাহ ফাৰুক পিতাৰ নাম: তেয়বুৰ বহমান ঘৰ নং : 201 বয়স : 21 লিঙ্গ : পুৰুষ	DUU0002600 ফটো উপলব্ধ

601 নাম : আমিনা খাতন স্বামীৰ নাম: ইছহাক আলী ঘৰ নং : ২০২ বয়স : 46 লিঙ্গ : মহিলা	DCS9242744 ফটো উপলব্ধ	602 নাম : আলী হুছেইন পিতাৰ নাম: ইছহাক আলী ঘৰ নং : ২০২ বয়স : 33 লিঙ্গ : পুৰুষ	DCS9243463 ফটো উপলব্ধ	603 নাম : তামান্না শুবনম স্বামীৰ নাম: আলী হুছেইন ঘৰ নং : ২০২ বয়স : 25 লিঙ্গ : মহিলা	DCS0647214 ফটো উপলব্ধ
604 নাম : কবিৰ হুছেইন লস্কৰ পিতাৰ নাম: ইছহাক আলী ঘৰ নং : ২০২ বয়স : 23 লিঙ্গ : পুৰুষ	DCS1891217 ফটো উপলব্ধ	605 নাম : নূৰ হুছেইন পিতাৰ নাম: ইছহাক আলী ঘৰ নং : 202 বয়স : 19 লিঙ্গ : পুৰুষ	DUU0193151 ফটো উপলব্ধ	606 নাম : আতাউৰ বহমান পিতাৰ নাম: মতচিন আলী ঘৰ নং : ২০৩ বয়স : 47 লিঙ্গ : পুৰুষ	DCS9236322 ফটো উপলব্ধ
607 নাম : বিবি আয়শা স্বামীৰ নাম: আতাউৰ বহমান ঘৰ নং : ২০৩ বয়স : 40 লিঙ্গ : মহিলা	DCS9236333 ফটো উপলব্ধ	608 নাম : ইয়াহীয়া আহমেদ বৰভূঞা পিতাৰ নাম: আতাউৰ বহমান ঘৰ নং : 203 বয়স : 20 লিঙ্গ : পুৰুষ	DUU0021949 ফটো উপলব্ধ	609 নাম : ফাতিমা বিবি স্বামীৰ নাম: নূৰ ইছলাম ঘৰ নং : ২০৪ বয়স : 64 লিঙ্গ : মহিলা	DCS9242824 ফটো উপলব্ধ
E 610 নাম : চকিনা বেগম স্বামীৰ নাম: কাচিম আলী ঘৰ নং : ২০৪ বয়স : 55 লিঙ্গ : মহিলা	DCS9242846 ফটো উপলব্ধ	611 নাম : মজলুক পিতাৰ নাম: নূৰ ইছলাম ঘৰ নং : ২০৪ বয়স : 38 লিঙ্গ : পুৰুষ	DCS0458729 ফটো উপলব্ধ	612 নাম : আব্দুল লতিফ পিতাৰ নাম: নূৰ ইছলাম ঘৰ নং : ২০৪ বয়স : 37 লিঙ্গ : পুৰুষ	DCS0458737 ফটো উপলব্ধ
613 নাম : মইন উদ্দিন পিতাৰ নাম: নূৰ ইছলাম ঘৰ নং : ২০৪ বয়স : 34 লিঙ্গ : পুৰুষ	DCS0110536 ফটো উপলব্ধ	614 নাম : ৰায়না বেগম স্বামীৰ নাম: আব্দুল লতিফ ঘৰ নং : ২০৪ বয়স : 34 লিঙ্গ : মহিলা	DCS0625467 ফটো উপলব্ধ	615 নাম : মইনুল হক পিতাৰ নাম: নূৰ ইছলাম ঘৰ নং : ২০৪ বয়স : 33 লিঙ্গ : পুৰুষ	DCS0458828 ফটো উপলব্ধ
616 নাম : ৰহিম উদ্দিন পিতাৰ নাম: নূৰ ইছলাম ঘৰ নং : ২০৪ বয়স : 32 লিঙ্গ : পুৰুষ	DCS0110718 ফটো উপলব্ধ	617 নাম : আহমিনা বেগম পিতাৰ নাম: আব্দুল মজিদ ঘৰ নং : 204 বয়স : 32 লিঙ্গ : মহিলা	DCS0290221 ফটো উপলব্ধ	618 নাম : আলা উদ্দিন পিতাৰ নাম: নূৰ ইছলাম ঘৰ নং : ২০৪ বয়স : 30 লিঙ্গ : পুৰুষ	DCS0111088 ফটো উপলব্ধ
619 নাম : আপিয়া বেগম পিতাৰ নাম: নূৰ ইছলাম ঘৰ নং : ২০৪ বয়স : 29 লিঙ্গ : মহিলা	DCS0625665 ফটো উপলব্ধ	620 নাম : চাইৰন বেগম পিতাৰ নাম: নূৰ ইছলাম ঘৰ নং : ২০৪ বয়স : 27 লিঙ্গ : মহিলা	DCS0625681 ফটো উপলব্ধ	621 নাম : পাতাৰন স্বামীৰ নাম: মজলুক ঘৰ নং : 204 বয়স : 27 লিঙ্গ : মহিলা	DCS6297097 ফটো উপলব্ধ
622 নাম : জমিৰ উদ্দিন পিতাৰ নাম: নূৰ ইছলাম ঘৰ নং : ২০৪ বয়স : 25 লিঙ্গ : পুৰুষ	DCS0625715 ফটো উপলব্ধ	623 নাম : আমিৰ উদ্দিন পিতাৰ নাম: নূৰ ইছলাম ঘৰ নং : 204 বয়স : 24 লিঙ্গ : পুৰুষ	DUU0071241 ফটো উপলব্ধ	624 নাম : চমিৰ উদ্দিন পিতাৰ নাম: আব্দুল লতিফ ঘৰ নং : 204 বয়স : 21 লিঙ্গ : পুৰুষ	DUU0070888 ফটো উপলব্ধ
625 নাম : কালাম উদ্দিন পিতাৰ নাম: নিমাৰ আলী ঘৰ নং : 205 বয়স : 40 লিঙ্গ : পুৰুষ	DCS9240135 ফটো উপলব্ধ	626 নাম : বুছতানা বেগম স্বামীৰ নাম: কালাম উদ্দিন ঘৰ নং : 205 বয়স : 30 লিঙ্গ : মহিলা	DCS0047845 ফটো উপলব্ধ	627 নাম : নূৰুল হক পিতাৰ নাম: মুজাম্মিল আলী ঘৰ নং : ২০৬ বয়স : 44 লিঙ্গ : পুৰুষ	DCS9236935 ফটো উপলব্ধ
628 নাম : আমিনা বেগম পিতাৰ নাম: ইৰফান আলী লস্কৰ ঘৰ নং : ২০৬ বয়স : 39 লিঙ্গ : মহিলা	DCS9236979 ফটো উপলব্ধ	629 নাম : ছফিনা বিবি স্বামীৰ নাম: আব্দুল হাসিম ঘৰ নং : ২০৭ বয়স : 65 লিঙ্গ : মহিলা	DCS2079621 ফটো উপলব্ধ	630 নাম : ৰাহেনা বেগম স্বামীৰ নাম: আব্দুল হাসিম ঘৰ নং : ২০৭ বয়স : 45 লিঙ্গ : মহিলা	DCS2079609 ফটো উপলব্ধ

বিধানসভা সমষ্টিৰ নম্বৰ আৰু নাম : 62-বিম্বাকান্দী
অংশৰ নম্বৰ আৰু নাম : 1-পূব যমুনাগাঁও

631 নাম : আজিম উদ্দিন পিতাৰ নাম: আব্দুল হাসিম ঘৰ নং : ২০৭ বয়স : 29 লিঙ্গ : পুৰুষ	DCS0113795 ফটো উপলব্ধ	632 নাম : মনিৰ আলী পিতাৰ নাম: মছদ্ৰ আলী ঘৰ নং : 207 বয়স : 29 লিঙ্গ : পুৰুষ	DCS0113639 ফটো উপলব্ধ	633 নাম : আফৰুজা বেগম স্বামীৰ নাম: আজিম উদ্দিন ঘৰ নং : 207 বয়স : 20 লিঙ্গ : মহিলা	DUU0160523 ফটো উপলব্ধ
634 নাম : বেদেনা বেগম পিতাৰ নাম: আব্দুল হাসিম ঘৰ নং : ২০৭ক বয়স : 31 লিঙ্গ : মহিলা	DCS0113548 ফটো উপলব্ধ	635 নাম : আব্দুল হাসিম পিতাৰ নাম: ছফৰ আলী ঘৰ নং : ২০৭ক বয়স : 80 লিঙ্গ : পুৰুষ	DCS2079585 ফটো উপলব্ধ	636 নাম : খুদেজা বেগম স্বামীৰ নাম: নূৰ হুছেইন ঘৰ নং : ২০৮ বয়স : 50 লিঙ্গ : মহিলা	DCS0632745 ফটো উপলব্ধ
637 নাম : জাকিৰ হুছেইন পিতাৰ নাম: নূৰ হুছেইন ঘৰ নং : 208 বয়স : 27 লিঙ্গ : পুৰুষ	DUU0128959 ফটো উপলব্ধ	638 নাম : মুমিনা বেগম স্বামীৰ নাম: মনিৰ আলী ঘৰ নং : ২০৮ বয়স : 26 লিঙ্গ : মহিলা	DCS0662403 ফটো উপলব্ধ	639 নাম : সুৰুজ আলী পিতাৰ নাম: মছদ্ৰ আলী ঘৰ নং : ২০৮ বয়স : 25 লিঙ্গ : পুৰুষ	DCS0622480 ফটো উপলব্ধ
640 নাম : বাজিৰ উদ্দিন পিতাৰ নাম: আব্দুৰ ৰহিম ঘৰ নং : 208 বয়স : 24 লিঙ্গ : পুৰুষ	DUU0183707 ফটো উপলব্ধ	641 নাম : জমিৰ হুছেইন পিতাৰ নাম: নূৰ হুছেইন ঘৰ নং : 208 বয়স : 23 লিঙ্গ : পুৰুষ	DUU0128975 ফটো উপলব্ধ	642 নাম : আমিৰ হুছেইন পিতাৰ নাম: নূৰ হুছেইন ঘৰ নং : 208 বয়স : 22 লিঙ্গ : পুৰুষ	DUU0128983 ফটো উপলব্ধ
643 নাম : নাজিম উদ্দিন পিতাৰ নাম: আব্দুৰ ৰহিম ঘৰ নং : 208 বয়স : 22 লিঙ্গ : পুৰুষ	DUU0183699 ফটো উপলব্ধ	644 নাম : আবুল হুছেইন পিতাৰ নাম: নূৰ হুছেইন ঘৰ নং : 208 বয়স : 21 লিঙ্গ : পুৰুষ	DUU0128991 ফটো উপলব্ধ	645 নাম : মাছুমা বেগম স্বামীৰ নাম: সুৰুজ আলী ঘৰ নং : 208 বয়স : 21 লিঙ্গ : মহিলা	DUU0183962 ফটো উপলব্ধ
646 নাম : হালিম উদ্দিন পিতাৰ নাম: আব্দুৰ ৰহিম ঘৰ নং : 208 বয়স : 21 লিঙ্গ : পুৰুষ	DUU0185801 ফটো উপলব্ধ	647 নাম : হামিদা বেগম পিতাৰ নাম: আব্দুৰ ৰহিম ঘৰ নং : 208 বয়স : 19 লিঙ্গ : মহিলা	DUU0183715 ফটো উপলব্ধ	648 নাম : জবেদা খাতুন স্বামীৰ নাম: আব্দুৰ ৰহিম ঘৰ নং : 208গ বয়স : 50 লিঙ্গ : মহিলা	DCS9641616 ফটো উপলব্ধ
649 নাম : আব্দুল মানিক পিতাৰ নাম: আব্দুৰ ৰহিম ঘৰ নং : 208গ বয়স : 30 লিঙ্গ : পুৰুষ	DCS0356402 ফটো উপলব্ধ	#2 650 নাম : আলফাতুন নেছা স্বামীৰ নাম: মছদ্ৰ আলী ঘৰ নং : ২০৮ক বয়স : 50 লিঙ্গ : মহিলা	DCS2079596 ফটো উপলব্ধ	651 নাম : জবেদা খাতুন স্বামীৰ নাম: আতাউৰ ৰহমান ঘৰ নং : ২০৯ বয়স : 59 লিঙ্গ : মহিলা	DCS0340026 ফটো উপলব্ধ
652 নাম : কৰিমা খাতুন পিতাৰ নাম: আতাউৰ ৰহমান ঘৰ নং : ২০৯ বয়স : 34 লিঙ্গ : মহিলা	DCS0459628 ফটো উপলব্ধ	653 নাম : ৰেশমা বেগম স্বামীৰ নাম: সাবুৰ ৰহমান ঘৰ নং : ২০৯ বয়স : 32 লিঙ্গ : মহিলা	DCS0459636 ফটো উপলব্ধ	# 654 নাম : ছবুৰ ৰাহমান পিতাৰ নাম: আতাউৰ ৰহমান ঘৰ নং : ২০৯ বয়স : 29 লিঙ্গ : পুৰুষ	DCS0459669 ফটো উপলব্ধ
655 নাম : চেলিম উদ্দিন পিতাৰ নাম: আতাউৰ ৰহমান ঘৰ নং : ২০৯ বয়স : 28 লিঙ্গ : পুৰুষ	DCS0459586 ফটো উপলব্ধ	656 নাম : বুমানা বেগম পিতাৰ নাম: আতাউৰ ৰহমান ঘৰ নং : ২০৯ বয়স : 25 লিঙ্গ : মহিলা	DCS0622365 ফটো উপলব্ধ	657 নাম : আলিম উদ্দিন পিতাৰ নাম: আতাউৰ ৰহমান ঘৰ নং : 209 বয়স : 23 লিঙ্গ : পুৰুষ	DCS6292205 ফটো উপলব্ধ
658 নাম : ফাৰুক আহমেদ পিতাৰ নাম: জামিৰ আলী ঘৰ নং : ২১০ বয়স : 40 লিঙ্গ : পুৰুষ	DCS1992252 ফটো উপলব্ধ	659 নাম : তছলিমা খাতুন পিতাৰ নাম: আব্দুল ৰসিদ ঘৰ নং : ২১০ বয়স : 33 লিঙ্গ : মহিলা	DCS0435891 ফটো উপলব্ধ	660 নাম : মায়াজুল হুছলাম বৰভূঞা পিতাৰ নাম: হাজী ৰফিক উদ্দিন বৰভূঞা ঘৰ নং : ২১২ বয়স : 39 লিঙ্গ : পুৰুষ	DCS9241978 ফটো উপলব্ধ



661 নাম : আছমিনা আফৰিজা স্বামীৰ নাম : মায়াজুল ইছলাম বৰভূঞা ঘৰ নং : 212 বয়স : 33 লিঙ্গ : মহিলা	CBD0018389 ফটো উপলব্ধ	662 নাম : আব্দুল শহিদ বৰভূঞা পিতাৰ নাম : হাজী ৰাফিক উদ্দিন বৰভূঞা ঘৰ নং : 213 বয়স : 46 লিঙ্গ : পুৰুষ	DCS9241956 ফটো উপলব্ধ	663 নাম : জাকিৰা বেগম স্বামীৰ নাম : আব্দুল শহিদ বৰভূঞা ঘৰ নং : 213 বয়স : 32 লিঙ্গ : মহিলা	DCS0088179 ফটো উপলব্ধ
664 নাম : জালাল উদ্দিন পিতাৰ নাম : মইনুল হক বৰভূঞা ঘৰ নং : 216 বয়স : 45 লিঙ্গ : পুৰুষ	DCS9241456 ফটো উপলব্ধ	665 নাম : আব্দুল গফুৰ বৰভূঞা পিতাৰ নাম : মইনুল হক বৰভূঞা ঘৰ নং : 218 বয়স : 49 লিঙ্গ : পুৰুষ	DCS9241423 ফটো উপলব্ধ	666 নাম : আচমা বেগম স্বামীৰ নাম : আব্দুল গফুৰ ঘৰ নং : 218 বয়স : 41 লিঙ্গ : মহিলা	DCS9241490 ফটো উপলব্ধ
667 নাম : জাকারীয়া আহমেদ বৰভূঞা পিতাৰ নাম : আব্দুল গফুৰ বৰভূঞা ঘৰ নং : 218 বয়স : 23 লিঙ্গ : পুৰুষ	DCS1572882 ফটো উপলব্ধ	668 নাম : সোহানা বেগম পিতাৰ নাম : আব্দুল গফুৰ ঘৰ নং : 218 বয়স : 21 লিঙ্গ : মহিলা	DUU0026120 ফটো উপলব্ধ	669 নাম : বুবহান উদ্দিন পিতাৰ নাম : আজব আলী ঘৰ নং : 220 বয়স : 29 লিঙ্গ : পুৰুষ	CBD0178996 ফটো উপলব্ধ
670 নাম : নাজিৰা বেগম স্বামীৰ নাম : বুবহান উদ্দিন ঘৰ নং : 220 বয়স : 27 লিঙ্গ : মহিলা	CBD0301523 ফটো উপলব্ধ	671 নাম : ইচমাইল আলী পিতাৰ নাম : মুজিবুল হক ঘৰ নং : 221 বয়স : 52 লিঙ্গ : পুৰুষ	DCS1171648 ফটো উপলব্ধ	# 672 নাম : নজমুল হুছেইন বৰভূঞা পিতাৰ নাম : ফখৰ উদ্দিন বৰভূঞা ঘৰ নং : 231 বয়স : 26 লিঙ্গ : পুৰুষ	DCS0451161 ফটো উপলব্ধ
673 নাম : খাইবুল ইছলাম বৰভূঞা পিতাৰ নাম : হাজী ৰাফিক উদ্দিন বৰভূঞা ঘৰ নং : 232 বয়স : 36 লিঙ্গ : পুৰুষ	DCS9241989 ফটো উপলব্ধ	674 নাম : ৰোজামিনু কোঁচৰ স্বামীৰ নাম : খাইবুল ইছলাম বৰভূঞা ঘৰ নং : 232 বয়স : 23 লিঙ্গ : মহিলা	DCS2012623 ফটো উপলব্ধ	675 নাম : কলিম উদ্দিন পিতাৰ নাম : মইনুল হক ঘৰ নং : 233 বয়স : 35 লিঙ্গ : পুৰুষ	DCS9241514 ফটো উপলব্ধ
676 নাম : কুলচুমা বিবি স্বামীৰ নাম : ৰহমত আলী ঘৰ নং : 242 বয়স : 51 লিঙ্গ : মহিলা	DCS1166718 ফটো উপলব্ধ	677 নাম : ৰহমত আলী পিতাৰ নাম : মছদৰ আলী ঘৰ নং : 242 বয়স : 49 লিঙ্গ : পুৰুষ	DCS1166707 ফটো উপলব্ধ	678 নাম : হিজৰ ৰহমান পিতাৰ নাম : ৰহমত আলী ঘৰ নং : 242 বয়স : 32 লিঙ্গ : পুৰুষ	DCS0251975 ফটো উপলব্ধ
679 নাম : ফজৰ ৰহমান পিতাৰ নাম : ৰহমত আলী ঘৰ নং : 242 বয়স : 29 লিঙ্গ : পুৰুষ	DCS0488247 ফটো উপলব্ধ	680 নাম : ৰতা বেগম পিতাৰ নাম : ৰহমত আলী ঘৰ নং : 242 বয়স : 22 লিঙ্গ : মহিলা	DCS1952001 ফটো উপলব্ধ	681 নাম : আব্দুল হামিদ পিতাৰ নাম : বাছৰ আলী ঘৰ নং : 245 বয়স : 41 লিঙ্গ : পুৰুষ	DCS1156225 ফটো উপলব্ধ
682 নাম : নাজিৰা বেগম স্বামীৰ নাম : মোঃ আব্দুল হামিদ ঘৰ নং : 245 বয়স : 35 লিঙ্গ : মহিলা	DCS1156236 ফটো উপলব্ধ	683 নাম : শাহেনাজ বেগম স্বামীৰ নাম : মোঃতছিব উদ্দিন বৰভূঞা ঘৰ নং : 245 বয়স : 26 লিঙ্গ : মহিলা	DCS0656439 ফটো উপলব্ধ	684 নাম : বুমানা ফিবদোছ স্বামীৰ নাম : মস্তাফা কামাল ঘৰ নং : 252 বয়স : 29 লিঙ্গ : মহিলা	DCS0130617 ফটো উপলব্ধ
685 নাম : উছমান গণি পিতাৰ নাম : আব্দুল মালিক ঘৰ নং : 272 বয়স : 43 লিঙ্গ : পুৰুষ	DCS7639523 ফটো উপলব্ধ	S2 686 নাম : আশুৰ হুছেইন পিতাৰ নাম : আব্দুল আজিজ ঘৰ নং : 285 বয়স : 45 লিঙ্গ : পুৰুষ	DCS9235603 ফটো উপলব্ধ	S2 687 নাম : পাৰবিন বেগম স্বামীৰ নাম : আহমদ হুছেইন ঘৰ নং : 285 বয়স : 35 লিঙ্গ : মহিলা	DCS9235658 ফটো উপলব্ধ
688 নাম : নাজিৰ উদ্দিন লক্ষৰ পিতাৰ নাম : মকদছ আলী লক্ষৰ ঘৰ নং : 301 বয়স : 34 লিঙ্গ : পুৰুষ	DCS9242528 ফটো উপলব্ধ	689 নাম : ফিবদুছা বেগম স্বামীৰ নাম : নাজিৰ উদ্দিন লক্ষৰ ঘৰ নং : 301 বয়স : 26 লিঙ্গ : মহিলা	DCS1262989 ফটো উপলব্ধ	S 690 নাম : মোঃ মজাহিদুল ইছলাম পিতাৰ নাম : ইলিয়াছ আলী ঘৰ নং : 335 বয়স : 30 লিঙ্গ : পুৰুষ	DCS0471227 ফটো উপলব্ধ



S2 691 নাম : মুহিব্বৰ বহমান পিতাৰ নাম: ইস্তাৰ্জ আলী ঘৰ নং : 349 বয়স : 58 লিঙ্গ : পুৰুষ	DCS1339191 ফটো উপলব্ধ	692 নাম : ফখৰ উদ্দিন বৰভূঞা পিতাৰ নাম: হবিব আলী ঘৰ নং : 350 বয়স : 59 লিঙ্গ : পুৰুষ	DCS9241912 ফটো উপলব্ধ	693 নাম : পিয়াৰা বেগম স্বামীৰ নাম: ফখৰ উদ্দিন বৰভূঞা ঘৰ নং : 350 বয়স : 46 লিঙ্গ : মহিলা	DCS9241945 ফটো উপলব্ধ
694 নাম : ইয়ামিন হুছেইন বৰভূঞা পিতাৰ নাম: ফখৰ উদ্দিন বৰভূঞা ঘৰ নং : 350 বয়স : 21 লিঙ্গ : পুৰুষ	DUU0041707 ফটো উপলব্ধ	695 নাম : আব্দুল কাহিদ বৰভূঞা পিতাৰ নাম: হবিব আলী ঘৰ নং : 351 বয়স : 50 লিঙ্গ : পুৰুষ	DCS9241923 ফটো উপলব্ধ	696 নাম : বাবিয়া বেগম স্বামীৰ নাম: আব্দুল কাহিদ বৰভূঞা ঘৰ নং : 351 বয়স : 42 লিঙ্গ : মহিলা	DCS9241967 ফটো উপলব্ধ
697 নাম : জালাল উদ্দিন পিতাৰ নাম: নূৰ আহমেদ ঘৰ নং : 375 বয়স : 50 লিঙ্গ : পুৰুষ	DCS9240271 ফটো উপলব্ধ	698 নাম : বেজিয়া বেগম পিতাৰ নাম: বফিকুৰ বহমান ঘৰ নং : 375 বয়স : 41 লিঙ্গ : মহিলা	DCS1243498 ফটো উপলব্ধ	699 নাম : ইয়াছমিনা বেগম স্বামীৰ নাম: জালাল উদ্দিন ঘৰ নং : 375 বয়স : 35 লিঙ্গ : মহিলা	DCS9243156 ফটো উপলব্ধ
700 নাম : খছৰন নেছা পিতাৰ নাম: আব্দুল আলী ঘৰ নং : 377 বয়স : 39 লিঙ্গ : মহিলা	DCS1215050 ফটো উপলব্ধ	701 নাম : চুফিয়া বেগম স্বামীৰ নাম: কটু মণি আলী ঘৰ নং : 380 বয়স : 63 লিঙ্গ : মহিলা	DCS1164836 ফটো উপলব্ধ	702 নাম : খাইবুল ইছলাম পিতাৰ নাম: কটু মণি ঘৰ নং : 380 বয়স : 26 লিঙ্গ : পুৰুষ	DUU0187856 ফটো উপলব্ধ
703 নাম : হুছনা বেগম স্বামীৰ নাম: বদৰুল ইছলাম ঘৰ নং : 380 বয়স : 22 লিঙ্গ : মহিলা	DUU0186981 ফটো উপলব্ধ	704 নাম : আজিৰ উদ্দিন পিতাৰ নাম: সমচুল হক ঘৰ নং : 383 বয়স : 47 লিঙ্গ : পুৰুষ	DCS9240420 ফটো উপলব্ধ	705 নাম : পাৰবেছ আলম পিতাৰ নাম: আজিৰ উদ্দিন ঘৰ নং : 383 বয়স : 19 লিঙ্গ : পুৰুষ	DUU0142554 ফটো উপলব্ধ
706 নাম : আব্দুল জলিল পিতাৰ নাম: জমীৰ উদ্দিন ঘৰ নং : 403 বয়স : 42 লিঙ্গ : পুৰুষ	DCS9240646 ফটো উপলব্ধ	707 নাম : দিলাৰা বেগম স্বামীৰ নাম: আব্দুল জলিল ঘৰ নং : 403 বয়স : 35 লিঙ্গ : মহিলা	DCS0202390 ফটো উপলব্ধ	708 নাম : আলাতাব হুছেইন বৰভূঞা পিতাৰ নাম: মইন উদ্দিন বৰভূঞা ঘৰ নং : 404 বয়স : 43 লিঙ্গ : পুৰুষ	DCS9240011 ফটো উপলব্ধ
709 নাম : ইমদাদ হুছেইন বৰভূঞা পিতাৰ নাম: মইন উদ্দিন বৰভূঞা ঘৰ নং : 405 বয়স : 42 লিঙ্গ : পুৰুষ	DCS9240022 ফটো উপলব্ধ	710 নাম : আব্দুল হাসিম পিতাৰ নাম: জমীৰ উদ্দিন ঘৰ নং : 406 বয়স : 38 লিঙ্গ : পুৰুষ	DCS9240668 ফটো উপলব্ধ	711 নাম : ছাবিদা বেগম স্বামীৰ নাম: আব্দুল হাসিম ঘৰ নং : 406 বয়স : 24 লিঙ্গ : মহিলা	DCS1572981 ফটো উপলব্ধ
712 নাম : চাৰমুল হক পিতাৰ নাম: গোলাম বৰ্বানী ঘৰ নং : 414 বয়স : 45 লিঙ্গ : পুৰুষ	DCS9239876 ফটো উপলব্ধ	713 নাম : পাৰবিনা বেগম স্বামীৰ নাম: জেসিম উদ্দিন ঘৰ নং : 417 বয়স : 29 লিঙ্গ : মহিলা	DCS0087445 ফটো উপলব্ধ	714 নাম : আনবাৰা বেগম স্বামীৰ নাম: আজমত আলী ঘৰ নং : 472 বয়স : 50 লিঙ্গ : মহিলা	DCS9536338 ফটো উপলব্ধ
S 715 নাম : মিনাৰা বেগম স্বামীৰ নাম: জাকিৰ হুছেইন ঘৰ নং : 709 পিচি নং:243 বয়স : 60 লিঙ্গ : মহিলা	DCS2118470 ফটো উপলব্ধ	# 716 নাম : নাজমিনা বেগম স্বামীৰ নাম: বদৰ উদ্দিন ঘৰ নং : হাউচ-60 বয়স : 25 লিঙ্গ : মহিলা	DCS0571067 ফটো উপলব্ধ	S 717 নাম : বুমানা বেগম স্বামীৰ নাম: আজিম উদ্দিন ঘৰ নং : ঘৰ নং-81 বয়স : 23 লিঙ্গ : মহিলা	DUU0064758 ফটো উপলব্ধ
718 নাম : আব্দুল মানিক পিতাৰ নাম: নূৰ ইছলাম ঘৰ নং : ঘৰ নং 86 বয়স : 38 লিঙ্গ : পুৰুষ	DCS9235272 ফটো উপলব্ধ	719 নাম : জাহেৰা বেগম স্বামীৰ নাম: আব্দুল মানিক ঘৰ নং : ঘৰ নং 86 বয়স : 36 লিঙ্গ : মহিলা	DCS9237234 ফটো উপলব্ধ	720 নাম : ইয়াহিয়া আহমেদ পিতাৰ নাম: মজমিল আলী ঘৰ নং : হাউজ নং 146 বয়স : 22 লিঙ্গ : পুৰুষ	DCS6260566 ফটো উপলব্ধ



721	1	DUU0233155	ফটো উপলব্ধ	নাম : আফছানা বেগম স্বামীৰ নাম: মিনহাজ আহমেদ চৌধুৰী ঘৰ নং : 178 বয়স : 21 লিঙ্গ : মহিলা
722	1	DCS0569640	ফটো উপলব্ধ	নাম : চুলমান উদ্দিন পিতাৰ নাম: নিমাৰ আলী ঘৰ নং : 141 বয়স : 30 লিঙ্গ : পুৰুষ
723	1	DCS0667378	ফটো উপলব্ধ	নাম : ওরাহিদা বেগম পিতাৰ নাম: আলিউৰ বহমান ঘৰ নং : 196 বয়স : 26 লিঙ্গ : মহিলা
724	1	DCS1491679	ফটো উপলব্ধ	নাম : আবিদা খাতুন পিতাৰ নাম: ছিৰাজ উদ্দিন ঘৰ নং : 122 বয়স : 25 লিঙ্গ : মহিলা
725	1	DCS0613430	ফটো উপলব্ধ	নাম : জাহিদ আহমেদ পিতাৰ নাম: ময়ৰ আলী ঘৰ নং : 265 বয়স : 25 লিঙ্গ : পুৰুষ
726	1	DCS0288688	ফটো উপলব্ধ	নাম : বেজিয়া বেগম স্বামীৰ নাম: আলতাৰ হুছেইন বৰভূঞা ঘৰ নং : 404 বয়স : 28 লিঙ্গ : মহিলা
727	1	DCS2003309	ফটো উপলব্ধ	নাম : ফাৰজানা বেগম স্বামীৰ নাম: জাহিদ আহমেদ ঘৰ নং : 265 বয়স : 22 লিঙ্গ : মহিলা
728	1	DUU0009647	ফটো উপলব্ধ	নাম : মোজিদা বেগম পিতাৰ নাম: আব্দুল খালেক ঘৰ নং : 174 বয়স : 23 লিঙ্গ : মহিলা
729	1	DTK0676890	ফটো উপলব্ধ	নাম : নাছিমা বেগম পিতাৰ নাম: নূৰ ইছলাম ঘৰ নং : 237 বয়স : 26 লিঙ্গ : মহিলা
730	1	DCS9239694	ফটো উপলব্ধ	নাম : গিয়াছ উদ্দিন পিতাৰ নাম: বেখমান আলী ঘৰ নং : 214 বয়স : 49 লিঙ্গ : পুৰুষ
731	1	DCS9243043	ফটো উপলব্ধ	নাম : ফাৰুক আহমেদ পিতাৰ নাম: ইছমাইল আলী ঘৰ নং : 247 বয়স : 34 লিঙ্গ : পুৰুষ
732	1	DCS0372623	ফটো উপলব্ধ	নাম : নাছিমা বেগম পিতাৰ নাম: আব্দুল কালাম ঘৰ নং : 125 বয়স : 27 লিঙ্গ : মহিলা
733	1	DUU0248344	ফটো উপলব্ধ	নাম : ছাবিৰ আহমেদ বৰভূঞা পিতাৰ নাম: আব্দুল কহিদ বৰভূঞা ঘৰ নং : 351 বয়স : 18 লিঙ্গ : পুৰুষ
734	1	DUU0248252	ফটো উপলব্ধ	নাম : সাহিল শাহ পিতাৰ নাম: চেলিম উদ্দিন ঘৰ নং : 238 বয়স : 18 লিঙ্গ : পুৰুষ
735	1	DUU0248278	ফটো উপলব্ধ	নাম : হাছিমা বেগম পিতাৰ নাম: জলাল উদ্দিন ঘৰ নং : 108 বয়স : 18 লিঙ্গ : মহিলা
736	1	DUU0248294	ফটো উপলব্ধ	নাম : সামিম আহমেদ চৌধুৰী পিতাৰ নাম: ফৰমান আলী চৌধুৰী ঘৰ নং : 187 বয়স : 18 লিঙ্গ : পুৰুষ
737	1	DUU0248302	ফটো উপলব্ধ	নাম : ছামিয়া বেগম স্বামীৰ নাম: মেহবুব আলম বৰভূঞা ঘৰ নং : 133 বয়স : 18 লিঙ্গ : মহিলা
738	1	DUU0248336	ফটো উপলব্ধ	নাম : সাহিল শাহ পিতাৰ নাম: ছেলিম উদ্দিন ঘৰ নং : 238 বয়স : 18 লিঙ্গ : পুৰুষ
739	1	CBD0681270	ফটো উপলব্ধ	নাম : বুবিন চুলতানা পিতাৰ নাম: ফয়জুৰ বহমান ঘৰ নং : 231 বয়স : 26 লিঙ্গ : মহিলা
740	1	DCS9239718	ফটো উপলব্ধ	নাম : বেজিয়া খাতুন স্বামীৰ নাম: গিয়াছ উদ্দিন ঘৰ নং : 214 বয়স : 42 লিঙ্গ : মহিলা
741	1	DUU0248369	ফটো উপলব্ধ	নাম : আফছানা বেগম স্বামীৰ নাম: মিনহাজ আহমেদ চৌধুৰী ঘৰ নং : 253 বয়স : 21 লিঙ্গ : মহিলা
742	1	DUU0248377	ফটো উপলব্ধ	নাম : সোবেটৰা বিবি পিতাৰ নাম: বহমান আলী ঘৰ নং : 169 বয়স : 22 লিঙ্গ : মহিলা
743	1	DUU0248385	ফটো উপলব্ধ	নাম : আহিয়া বেগম পিতাৰ নাম: আব্দুল হেকিম ঘৰ নং : 124 বয়স : 26 লিঙ্গ : মহিলা
744	1	DUU0248393	ফটো উপলব্ধ	নাম : বুমান উদ্দিন পিতাৰ নাম: নিমাৰ আলী ঘৰ নং : 243 বয়স : 18 লিঙ্গ : পুৰুষ
745	1	DUU0251074	ফটো উপলব্ধ	নাম : ছাবিৰ আহমেদ বৰভূঞা পিতাৰ নাম: আব্দুল কহিদ বৰভূঞা ঘৰ নং : 351 বয়স : 18 লিঙ্গ : পুৰুষ
746	1	DUU0251124	ফটো উপলব্ধ	নাম : জয়গুন নেছা স্বামীৰ নাম: চেলিম উদ্দিন ঘৰ নং : 209 বয়স : 19 লিঙ্গ : মহিলা
747	1	DUU0251132	ফটো উপলব্ধ	নাম : বেজমিনা বেগম স্বামীৰ নাম: আব্দুল বহমান ঘৰ নং : 152 বয়স : 20 লিঙ্গ : মহিলা
748	1	DUU0251231	ফটো উপলব্ধ	নাম : ৰোসমা বেগম স্বামীৰ নাম: আসিক উদ্দিন ঘৰ নং : 150 বয়স : 20 লিঙ্গ : মহিলা
749	1	DUU0251827	ফটো উপলব্ধ	নাম : মেহমিনা বেগম পিতাৰ নাম: ইছমাইল আলী ঘৰ নং : 105 বয়স : 18 লিঙ্গ : মহিলা
750	1	DUU0251835	ফটো উপলব্ধ	নাম : ফ লজনা বেগম পিতাৰ নাম: আব্দুল মতিন ঘৰ নং : 111 বয়স : 23 লিঙ্গ : মহিলা



751	1	DUU0251926	ফটো উপলব্ধ	নাম : আলী আহমদ পিতাৰ নাম : আব্দুল মতিন ঘৰ নং : 111 বয়স : 19 লিঙ্গ : পুৰুষ
752	1	DUU0252254	ফটো উপলব্ধ	নাম : ৰৌজামীনা বেগম পিতাৰ নাম : আমিৰ হুছেইন ঘৰ নং : 165 বয়স : 19 লিঙ্গ : মহিলা
753	1	DUU0252262	ফটো উপলব্ধ	নাম : সুহীনা বেগম স্বামীৰ নাম : কোয়েস উদ্দিন ঘৰ নং : 175 বয়স : 19 লিঙ্গ : মহিলা
754	1	DUU0252270	ফটো উপলব্ধ	নাম : আনম লক্ষৰ পিতাৰ নাম : আব্দুল কুদ্দুছ ঘৰ নং : 215 বয়স : 18 লিঙ্গ : মহিলা
755	1	DUU0252288	ফটো উপলব্ধ	নাম : বুকছানা খাতুন স্বামীৰ নাম : ৰাজিব উদ্দিন ঘৰ নং : 227 বয়স : 18 লিঙ্গ : মহিলা
756	1	DUU0252296	ফটো উপলব্ধ	নাম : সুহানা বেগম স্বামীৰ নাম : নেকিব উদ্দিন ঘৰ নং : 134 বয়স : 20 লিঙ্গ : মহিলা
757	1	DUU0252304	ফটো উপলব্ধ	নাম : ছিদ্দিকা বেগম পিতাৰ নাম : আলী আহমেদ ঘৰ নং : 177 বয়স : 19 লিঙ্গ : মহিলা
758	1	DUU0252312	ফটো উপলব্ধ	নাম : বুকছানা বেগম পিতাৰ নাম : আজমত আলী ঘৰ নং : 472 বয়স : 19 লিঙ্গ : মহিলা
759	1	DUU0252320	ফটো উপলব্ধ	নাম : জুলেখা বেগম পিতাৰ নাম : সিবাজ উদ্দিন ঘৰ নং : 108 বয়স : 21 লিঙ্গ : মহিলা
760	1	DUU0252338	ফটো উপলব্ধ	নাম : কৌসৰ আলম পিতাৰ নাম : ইউচুফ আলী ঘৰ নং : 107 বয়স : 18 লিঙ্গ : পুৰুষ
761	1	DUU0252346	ফটো উপলব্ধ	নাম : মিছ ফ হিয়া খানম বৰভূঞা পিতাৰ নাম : মঃ আব্দুল হক বৰভূঞা ঘৰ নং : 136 বয়স : 21 লিঙ্গ : মহিলা
762	1	DUU0252353	ফটো উপলব্ধ	নাম : সোফি জা বেগম পিতাৰ নাম : আব্দুল মতিন ঘৰ নং : 140 বয়স : 19 লিঙ্গ : মহিলা
763	1	DUU0252361	ফটো উপলব্ধ	নাম : সজ না বেগম স্বামীৰ নাম : জাহৰুল বেগম ঘৰ নং : 132 বয়স : 19 লিঙ্গ : মহিলা
764	1	DUU0252379	ফটো উপলব্ধ	নাম : ৰুমিনা বেগম স্বামীৰ নাম : আব্দুল মুহিত ঘৰ নং : 152 বয়স : 20 লিঙ্গ : মহিলা
765	1	DUU0252387	ফটো উপলব্ধ	নাম : মাজিদা বেগম স্বামীৰ নাম : ৰাইহান উদ্দিন ঘৰ নং : 106 বয়স : 22 লিঙ্গ : মহিলা
766	1	DUU0252395	ফটো উপলব্ধ	নাম : ৰস্মা বেগম মাতৃৰ নাম : আজমত আলী ঘৰ নং : 472 বয়স : 22 লিঙ্গ : মহিলা
767	1	DUU0252403	ফটো উপলব্ধ	নাম : সাবিহা বেগম স্বামীৰ নাম : হাবিজ উদ্দিন ঘৰ নং : 150 বয়স : 21 লিঙ্গ : মহিলা
768	1	DUU0252411	ফটো উপলব্ধ	নাম : সাদিকা বেগম পিতাৰ নাম : আলিম উদ্দিন ঘৰ নং : 143 বয়স : 19 লিঙ্গ : মহিলা
769	1	DUU0252429	ফটো উপলব্ধ	নাম : নাজমিন চুলতানা পিতাৰ নাম : জয়নাল আবদিন ঘৰ নং : 126ক বয়স : 18 লিঙ্গ : মহিলা
770	1	DUU0106906	ফটো উপলব্ধ	নাম : মিছবা বেগম লক্ষৰ পিতাৰ নাম : বসিৰ উদ্দিন ঘৰ নং : 37 ক বয়স : 29 লিঙ্গ : মহিলা
771	1	DCS9239365	ফটো উপলব্ধ	নাম : আমিৰ হুছেইন পিতাৰ নাম : মায়ীৰফ আলী ঘৰ নং : 274 বয়স : 47 লিঙ্গ : পুৰুষ
772	1	DCS9239387	ফটো উপলব্ধ	নাম : আছিয়া বেগম স্বামীৰ নাম : আমিৰ হুছেইন ঘৰ নং : 274 বয়স : 37 লিঙ্গ : মহিলা
773	1	DUU0313114	ফটো উপলব্ধ	নাম : ইক্ৰামুল হক পিতাৰ নাম : সামছ উদ্দিন ঘৰ নং : 200 বয়স : 18 লিঙ্গ : পুৰুষ
774	1	DUU0314153	ফটো উপলব্ধ	নাম : দিলজানা বেগম স্বামীৰ নাম : জ্বাইৰ আহমেদ ঘৰ নং : 125 বয়স : 21 লিঙ্গ : মহিলা
775	1	DUU0314617	ফটো উপলব্ধ	নাম : ফুলোন বেগম স্বামীৰ নাম : উস্তাৰ আলী ঘৰ নং : 154 বয়স : 21 লিঙ্গ : মহিলা
776	1	DUU0317008	ফটো উপলব্ধ	নাম : বাহাৰ উদ্দিন পিতাৰ নাম : আব্দুল মন্নান ঘৰ নং : 190 বয়স : 18 লিঙ্গ : পুৰুষ



777	1	DUU0168880
নাম : আছাদ আহমেদ পিতাৰ নাম : আমিৰ হুছেইন ঘৰ নং : 274 বয়স : 19 লিঙ্গ : পুৰুষ		ফটো উপলব্ধ

778	1	DCS0618249
নাম : শ্বাহিন আখতাৰ স্বামীৰ নাম : ইমদাদ হুছেইন বৰভূঞা ঘৰ নং : 405 বয়স : 25 লিঙ্গ : মহিলা		ফটো উপলব্ধ

779	1	DCS0417949
নাম : বেজমিনা বেগম স্বামীৰ নাম : ফাৰোক আহমেদ ঘৰ নং : 247 বয়স : 28 লিঙ্গ : মহিলা		ফটো উপলব্ধ

ভোটাৰৰ সাৰাংশ

A) ভোটাৰৰ সংখ্যা

	তালিকাৰ প্ৰকাৰ	তালিকাৰ চিনাক্তকৰণ	ভোটাৰৰ সংখ্যা							
			পুৰুষ	মহিলা	৩য় লিঙ্গ	মুঠ				
I	মূল তালিকা	মূল তালিকা	বিশেষ সংশোধন, 2026 চনৰ পূৰ্বৰ 2025 চনৰ মূল তালিকাৰ লগত থকা সংযোজন সমূহ একত্ৰিতকৰণ কৰা তালিকা।				389	331	0	720
II	যোগ তালিকা	পৰিপূৰক 1	বিশেষ সংক্ষিপ্ত সংশোধন, 2026				15	41	0	56
		পৰিপূৰক 2	অনবিচ্ছিন্ন সংশোধন 2026				1	2	0	3
			মুঠ				16	43	0	59
III	বিয়োজন তালিকা	পৰিপূৰক 1	বিশেষ সংক্ষিপ্ত সংশোধন, 2026				9	13	0	22
		পৰিপূৰক 2	অনবিচ্ছিন্ন সংশোধন 2026				2	3	0	5
			মুঠ				11	16	0	27
IV	লিংগ ক্ষেত্ৰত পৰিবৰ্তনৰ বাবে পাৰ্থক্য					0	0	0	0	
এই সংশোধনৰ পিছত ভোটাৰ তালিকাত ভোটাৰৰ মুঠ সংখ্যা (I+II-III+IV)						394	358	0	752	

B) শুধৰনীৰ সংখ্যা

তালিকাৰ প্ৰকাৰ	তালিকাৰ চিনাক্তকৰণ	শুধৰনীৰ সংখ্যা
পৰিপূৰক 1	বিশেষ সংক্ষিপ্ত সংশোধন, 2026	8
পৰিপূৰক 2	অনবিচ্ছিন্ন সংশোধন 2026	5
	মুঠ	13

নিৰ্বাচক পঞ্জীয়ন বিষয়াৰ স্বাক্ষৰ

E-মত, S-স্থানান্তৰিত/ বাসস্থান পৰিবৰ্তন, R-প্ৰতিলিপি, M-নিখোজ, Q-অযোগ্য