



## ভোটাৰ তালিকা 2026 S03 অসম

বিধানসভা সমষ্টিৰ নম্বৰ, নাম আৰু সংৰক্ষণৰ স্থিতি : 62 - বিল্লাকান্দী (সাধাৰণ)		খণ্ড নং : 236																			
এই বিধানসভা সমষ্টিত কোন সংসদীয় সমষ্টিৰ অন্তৰ্গত তাৰ নম্বৰ, নাম আৰু সংৰক্ষণ স্থিতি : 10 - কাজিৰঙা (সাধাৰণ)																					
1. সংশোধনৰ বিৱৰণ																					
সংশোধনৰ বছৰ	2026	তালিকাৰ চিনাক্তকৰণ																			
ভিত্তি তাৰিখ	01-04-2026	বিশেষ সংশোধন, 2026 চনৰ পূৰ্বৰ 2025 চনৰ মূল তালিকাৰ লগত থকা সংযোজন সমূহ একত্ৰিতকৰণ কৰা তালিকা।																			
সংশোধনৰ প্ৰকাৰ	বিশেষ সংশোধন 2026																				
প্ৰকাশনৰ তাৰিখ	23-03-2026																				
2. খণ্ড আৰু ভোটগ্ৰহন কেন্দ্ৰৰ বিৱৰণ																					
খণ্ডৰ অন্তৰ্গত এলেকা সমূহৰ নম্বৰ আৰু নাম																					
1-মৌডঙ্গা পথাৰ	<table border="1" style="width: 100%; border-collapse: collapse;"> <tr> <td>মূল চহৰ/গাওঁ</td> <td>: মৌডঙ্গা পথাৰ</td> </tr> <tr> <td>ৱাৰ্ড নং</td> <td>:</td> </tr> <tr> <td>ডাকঘৰ</td> <td>: মোৰাঝাৰ</td> </tr> <tr> <td>পুলিচ থানা</td> <td>: মোৰাঝাৰ</td> </tr> <tr> <td>ব্লক</td> <td>: বিল্লাকান্দি (অংশ)</td> </tr> <tr> <td>ৰাজহ চক্ৰ</td> <td>: ডবকা (অংশ)</td> </tr> <tr> <td>জিলা</td> <td>: হোজাই</td> </tr> <tr> <td>পিনকোড</td> <td>: 782439</td> </tr> </table>					মূল চহৰ/গাওঁ	: মৌডঙ্গা পথাৰ	ৱাৰ্ড নং	:	ডাকঘৰ	: মোৰাঝাৰ	পুলিচ থানা	: মোৰাঝাৰ	ব্লক	: বিল্লাকান্দি (অংশ)	ৰাজহ চক্ৰ	: ডবকা (অংশ)	জিলা	: হোজাই	পিনকোড	: 782439
মূল চহৰ/গাওঁ	: মৌডঙ্গা পথাৰ																				
ৱাৰ্ড নং	:																				
ডাকঘৰ	: মোৰাঝাৰ																				
পুলিচ থানা	: মোৰাঝাৰ																				
ব্লক	: বিল্লাকান্দি (অংশ)																				
ৰাজহ চক্ৰ	: ডবকা (অংশ)																				
জিলা	: হোজাই																				
পিনকোড	: 782439																				
3. ভোটগ্ৰহন কেন্দ্ৰৰ বিৱৰণ																					
ভোটগ্ৰহন কেন্দ্ৰৰ নম্বৰ আৰু নাম :	ভোটগ্ৰহন কেন্দ্ৰৰ প্ৰকাৰ (পুৰুষ/মহিলা/সাধাৰণ)		সাধাৰণ																		
236 - কে এ হেকিম এল পি স্কুল (ৰুম নং১)	খণ্ডৰ অন্তৰ্গত সহায়ক ভোটগ্ৰহন কেন্দ্ৰৰ সংখ্যা :		0																		
ভোটগ্ৰহন কেন্দ্ৰৰ ঠিকনা :	কে এ হেকিম এল পি স্কুল, ৰুম নং ১, মৌডঙ্গা পথাৰ																				
4. ভোটাৰৰ সংখ্যা																					
আৰম্ভনি ক্ৰমিক নং	শেষ ক্ৰমিক নং	মুঠ ভোটাৰ																			
		পুৰুষ	মহিলা	৩য় লিঙ্গ	মুঠ																
1	977	481	462	0	943																

নিৰ্বাচক পঞ্জীয়ন বিষয়াৰ স্বাক্ষৰ

Nazri Naksha

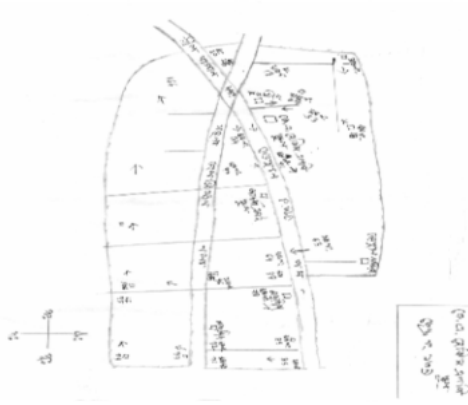

Google Map View



Polling Station Building Front View



ভোটগ্ৰন্থন কেন্দ্ৰৰ সন্মুখৰ দৃশ্য



Cad View

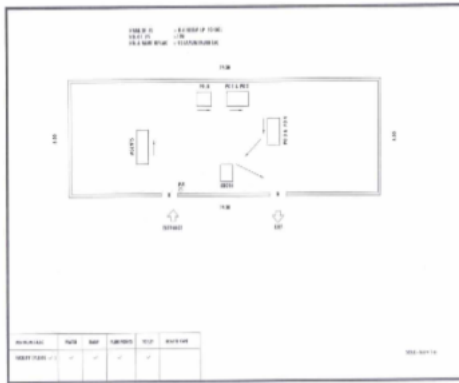

Key MAP View

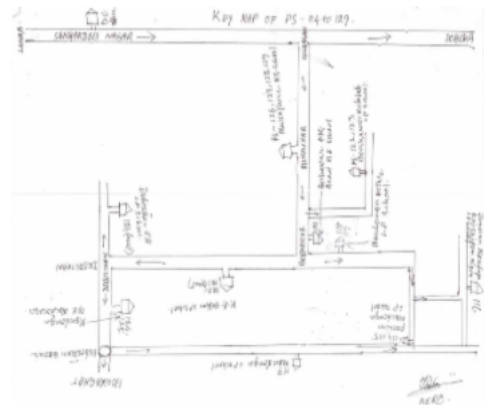



1 নাম : প্রহলাদ দেৱনাথ পিতাৰ নাম: হৰিনাৰায়ন ঘৰ নং : ১ বয়স : 68 লিঙ্গ : পুৰুষ	DCS1194565 ফটো উপলব্ধ	2 নাম : মিলন দেবী স্বামীৰ নাম: প্রহলাদ দেৱনাথ ঘৰ নং : ১ বয়স : 64 লিঙ্গ : মহিলা	DCS1194598 ফটো উপলব্ধ	3 নাম : মনিকা দেবী স্বামীৰ নাম: বাবুল দেৱনাথ ঘৰ নং : ১ বয়স : 55 লিঙ্গ : মহিলা	DCS1194601 ফটো উপলব্ধ
S 4 নাম : গীতা বানী দেবী পিতাৰ নাম: প্রহলাদ দেৱনাথ ঘৰ নং : ১ বয়স : 40 লিঙ্গ : মহিলা	DCS1194634 ফটো উপলব্ধ	5 নাম : বামকৃষ্ণ দেৱনাথ পিতাৰ নাম: প্রহলাদ দেৱনাথ ঘৰ নং : ১ বয়স : 38 লিঙ্গ : পুৰুষ	DCS1194645 ফটো উপলব্ধ	S 6 নাম : মাধবী বানী দেবী পিতাৰ নাম: প্রহলাদ দেৱনাথ ঘৰ নং : ১ বয়স : 33 লিঙ্গ : পুৰুষ	DCS1194656 ফটো উপলব্ধ
7 নাম : বাবুল দেৱনাথ পিতাৰ নাম: হৰিনাৰায়ন ঘৰ নং : ১ বয়স : 60 লিঙ্গ : পুৰুষ	DCS1194587 ফটো উপলব্ধ	8 নাম : সন্তোষী দেবী স্বামীৰ নাম: চিত্তৰঞ্জন দেৱনাথ ঘৰ নং : ২ বয়স : 80 লিঙ্গ : মহিলা	DCS1194667 ফটো উপলব্ধ	9 নাম : অনাদিৰঞ্জন দেৱনাথ পিতাৰ নাম: চিত্তৰঞ্জন দেৱনাথ ঘৰ নং : ২ বয়স : 62 লিঙ্গ : পুৰুষ	DCS1194678 ফটো উপলব্ধ
10 নাম : বুলনবানী স্বামীৰ নাম: অনাদিৰঞ্জন দেৱনাথ ঘৰ নং : ২ বয়স : 57 লিঙ্গ : মহিলা	DCS1194690 ফটো উপলব্ধ	11 নাম : শেফালী দেবী স্বামীৰ নাম: নকুল দেৱনাথ ঘৰ নং : ২ বয়স : 47 লিঙ্গ : মহিলা	DCS1194703 ফটো উপলব্ধ	12 নাম : মাধব দেৱনাথ পিতাৰ নাম: অনাদিৰঞ্জন দেৱনাথ ঘৰ নং : ২ বয়স : 38 লিঙ্গ : পুৰুষ	DCS1194725 ফটো উপলব্ধ
13 নাম : যাদব চন্দ্ৰ দেবনাথ পিতাৰ নাম: অননী চন্দ্ৰ দেবনাথ ঘৰ নং : ২ বয়স : 28 লিঙ্গ : পুৰুষ	DCS0106138 ফটো উপলব্ধ	14 নাম : নকুল চন্দ্ৰ দেবনাথ পিতাৰ নাম: চিত্তৰঞ্জন দেৱনাথ ঘৰ নং : ২(ক) বয়স : 52 লিঙ্গ : পুৰুষ	DCS1194689 ফটো উপলব্ধ	15 নাম : ব্ৰজবালা দেবী স্বামীৰ নাম: মনোৰঞ্জন দেৱনাথ ঘৰ নং : ৩ বয়স : 82 লিঙ্গ : মহিলা	DCS1194769 ফটো উপলব্ধ
16 নাম : গীতাৰানী দেবী পিতাৰ নাম: কাঞ্চনচন্দ্ৰ দেৱনাথ ঘৰ নং : ৩ বয়স : 55 লিঙ্গ : মহিলা	DCS1194770 ফটো উপলব্ধ	17 নাম : ৰিতা দেবী স্বামীৰ নাম: তপন কৃষ্ণ দেৱনাথ ঘৰ নং : ৩ বয়স : 42 লিঙ্গ : মহিলা	DCS1194792 ফটো উপলব্ধ	18 নাম : সুমন দেবনাথ পিতাৰ নাম: কাঞ্চন দেবনাথ ঘৰ নং : ৩ বয়স : 34 লিঙ্গ : পুৰুষ	DCS1194805 ফটো উপলব্ধ
19 নাম : সৌৰভ দেবনাথ পিতাৰ নাম: কাঞ্চন দেবনাথ ঘৰ নং : ৩ বয়স : 28 লিঙ্গ : পুৰুষ	DCS0158790 ফটো উপলব্ধ	20 নাম : মিলি দাস দেৱনাথ স্বামীৰ নাম: সৌৰভ দেৱনাথ ঘৰ নং : ৩ বয়স : 26 লিঙ্গ : মহিলা	DCS1424498 ফটো উপলব্ধ	21 নাম : তপ্শ দেবনাথ পিতাৰ নাম: তপন কৃষ্ণ দেবনাথ ঘৰ নং : ৩খ বয়স : 21 লিঙ্গ : পুৰুষ	DCS6254841 ফটো উপলব্ধ
22 নাম : তপন কৃষ্ণ দেৱনাথ পিতাৰ নাম: মনোৰঞ্জন দেৱনাথ ঘৰ নং : ৩ বয়স : 48 লিঙ্গ : পুৰুষ	DCS1194758 ফটো উপলব্ধ	23 নাম : স্বপন মজুমদাৰ পিতাৰ নাম: ৰেবতী মজুমদাৰ ঘৰ নং : ৪ বয়স : 55 লিঙ্গ : পুৰুষ	DCS1194827 ফটো উপলব্ধ	24 নাম : কাজলবালা দেবী স্বামীৰ নাম: স্বপন মজুমদাৰ ঘৰ নং : ৪ বয়স : 45 লিঙ্গ : মহিলা	DCS1194849 ফটো উপলব্ধ
25 নাম : জয়ৰুল ইছলাম পিতাৰ নাম: আব্দুল কালাম ঘৰ নং : ৪ বয়স : 31 লিঙ্গ : পুৰুষ	DCS0182618 ফটো উপলব্ধ	26 নাম : প্রসেনজিৎ মজুমদাৰ পিতাৰ নাম: স্বপন মজুমদাৰ ঘৰ নং : ৪ বয়স : 30 লিঙ্গ : পুৰুষ	DCS0182717 ফটো উপলব্ধ	27 নাম : মনজিত মজুমদাৰ পিতাৰ নাম: স্বপন মজুমদাৰ ঘৰ নং : ৪ বয়স : 28 লিঙ্গ : পুৰুষ	DCS0183137 ফটো উপলব্ধ
28 নাম : দিপীকা মজুমদাৰ পিতাৰ নাম: স্বপন মজুমদাৰ ঘৰ নং : ০৪ বয়স : 21 লিঙ্গ : মহিলা	DUU0065524 ফটো উপলব্ধ	29 নাম : সুবলচন্দ্ৰ ভৌমিক পিতাৰ নাম: অনিলচন্দ্ৰ ভৌমিক ঘৰ নং : ৫ বয়স : 47 লিঙ্গ : পুৰুষ	DCS1194930 ফটো উপলব্ধ	30 নাম : জয়ন্তী ভৌমিক স্বামীৰ নাম: সুবল চন্দ্ৰ ভৌমিক ঘৰ নং : ৫ বয়স : 37 লিঙ্গ : মহিলা	DCS0157842 ফটো উপলব্ধ



31 নাম : অনিলাচন্দ্র ভৌমিক পিতাৰ নাম: কৃষ্ণবন্ধু ভৌমিক ঘৰ নং : ৬ বয়স : 80 লিঙ্গ : পুৰুষ	DCS1194918 ফটো উপলব্ধ	S 32 নাম : বতনচন্দ্র ভৌমিক পিতাৰ নাম: অনিলাচন্দ্র ভৌমিক ঘৰ নং : ৬ বয়স : 50 লিঙ্গ : পুৰুষ	DCS1194929 ফটো উপলব্ধ	33 নাম : গৌতমচন্দ্র ভৌমিক পিতাৰ নাম: অনিলাচন্দ্র ভৌমিক ঘৰ নং : ৬ বয়স : 45 লিঙ্গ : পুৰুষ	DCS1194963 ফটো উপলব্ধ
34 নাম : উত্তমকুমাৰ ভৌমিক পিতাৰ নাম: অনিলাচন্দ্র ভৌমিক ঘৰ নং : ৬ বয়স : 44 লিঙ্গ : পুৰুষ	DCS1194952 ফটো উপলব্ধ	S 35 নাম : ধনঞ্জয় দেৱ নাথ পিতাৰ নাম: বাৰ্জেন্দ্র দেৱনাথ ঘৰ নং : ৭ বয়স : 48 লিঙ্গ : পুৰুষ	DCS1194985 ফটো উপলব্ধ	S 36 নাম : শিল্পী দেৱ নাথ স্বামীৰ নাম: ধনঞ্জয় দেৱ নাথ ঘৰ নং : ৭ বয়স : 40 লিঙ্গ : মহিলা	DCS0218578 ফটো উপলব্ধ
S 37 নাম : জোনালী নাথ স্বামীৰ নাম: সঞ্জয় দেৱনাথ ঘৰ নং : ৭ বয়স : 82 লিঙ্গ : মহিলা	DCS0157362 ফটো উপলব্ধ	38 নাম : আবুল কালাম পিতাৰ নাম: আৰজান আলী ঘৰ নং : ৮ বয়স : 52 লিঙ্গ : পুৰুষ	DCS1195046 ফটো উপলব্ধ	39 নাম : মোহাম্মদ দীন ইছলাম পিতাৰ নাম: আলী আৰজান ঘৰ নং : ৮ বয়স : 51 লিঙ্গ : পুৰুষ	DCS1195035 ফটো উপলব্ধ
40 নাম : জৰিনা খাতুন স্বামীৰ নাম: আব্দুল কালাম ঘৰ নং : ৮ বয়স : 47 লিঙ্গ : মহিলা	DCS1195068 ফটো উপলব্ধ	41 নাম : ৰোসনাৰা বেগম স্বামীৰ নাম: দীন ইছলাম ঘৰ নং : ৮ বয়স : 43 লিঙ্গ : মহিলা	DCS1202126 ফটো উপলব্ধ	42 নাম : আনোৱাৰ হুছেইন পিতাৰ নাম: হাইদৰ আলী ঘৰ নং : ৮ বয়স : 40 লিঙ্গ : পুৰুষ	DCS1195079 ফটো উপলব্ধ
43 নাম : ফকৰুল ইছলাম পিতাৰ নাম: আব্দুল কালাম ঘৰ নং : ৮ বয়স : 34 লিঙ্গ : পুৰুষ	DCS0228189 ফটো উপলব্ধ	44 নাম : পৰিতুন নেছা স্বামীৰ নাম: আনোৱাৰ হুছেইন ঘৰ নং : ৮ বয়স : 33 লিঙ্গ : মহিলা	DCS1474121 ফটো উপলব্ধ	45 নাম : আফতাৰ হুছেইন পিতাৰ নাম: হাইদৰ আলী ঘৰ নং : 8 বয়স : 33 লিঙ্গ : পুৰুষ	DCS1202080 ফটো উপলব্ধ
46 নাম : ফাৰুক হুছেইন পিতাৰ নাম: হাইদৰ আলী ঘৰ নং : ৮ বয়স : 32 লিঙ্গ : পুৰুষ	DCS1202091 ফটো উপলব্ধ	47 নাম : ৰবিনা বেগম স্বামীৰ নাম: আফতাৰ ঘৰ নং : 8 বয়স : 31 লিঙ্গ : মহিলা	DUU0059782 ফটো উপলব্ধ	48 নাম : আব্দুল আহাদ পিতাৰ নাম: মিনু হুছেইন ঘৰ নং : 8 বয়স : 21 লিঙ্গ : পুৰুষ	DCS6272199 ফটো উপলব্ধ
49 নাম : বিনা বেগম পিতাৰ নাম: আব্দুল কালাম ঘৰ নং : 8 বয়স : 21 লিঙ্গ : মহিলা	DCS6272207 ফটো উপলব্ধ	50 নাম : নূৰজাহান বেগম স্বামীৰ নাম: হাৰিছ আহমেদ ঘৰ নং : ৯ বয়স : 80 লিঙ্গ : মহিলা	DCS1195104 ফটো উপলব্ধ	51 নাম : আয়াছ আলী পিতাৰ নাম: লুতফুৰ ৰহমান ঘৰ নং : ৯ বয়স : 60 লিঙ্গ : পুৰুষ	DCS1195091 ফটো উপলব্ধ
52 নাম : হৰিছা খাতুন স্বামীৰ নাম: আয়াছ আলী ঘৰ নং : ৯ বয়স : 52 লিঙ্গ : মহিলা	DCS1195115 ফটো উপলব্ধ	53 নাম : হালিমা বেগম স্বামীৰ নাম: হাচন আলী ঘৰ নং : ৯ বয়স : 35 লিঙ্গ : মহিলা	DCS1202104 ফটো উপলব্ধ	54 নাম : হাছন আলী পিতাৰ নাম: আয়াছ আলী ঘৰ নং : ৯ বয়স : 32 লিঙ্গ : পুৰুষ	DCS1201941 ফটো উপলব্ধ
55 নাম : আকীল আলী পিতাৰ নাম: আয়াছ আলী ঘৰ নং : ৯ বয়স : 28 লিঙ্গ : পুৰুষ	DCS0240408 ফটো উপলব্ধ	56 নাম : বাহাৰ উদ্দিন পিতাৰ নাম: আয়াছ আলী ঘৰ নং : ৯ বয়স : 27 লিঙ্গ : পুৰুষ	DCS0158071 ফটো উপলব্ধ	# 57 নাম : লিলফা বেগম স্বামীৰ নাম: বাহাৰ উদ্দিন ঘৰ নং : 9 বয়স : 24 লিঙ্গ : মহিলা	DCS1563014 ফটো উপলব্ধ
58 নাম : জাকিৰ হুছেইন পিতাৰ নাম: মইনুল হক ঘৰ নং : ১০ বয়স : 35 লিঙ্গ : পুৰুষ	DCS1214400 ফটো উপলব্ধ	59 নাম : নাজিবুন নেহাৰ স্বামীৰ নাম: আব্দুল ৰহিম ঘৰ নং : ১১ বয়স : 60 লিঙ্গ : মহিলা	DCS1195240 ফটো উপলব্ধ	60 নাম : আব্দুল খালিক পিতাৰ নাম: মবাৰক আলী ঘৰ নং : ১১ বয়স : 60 লিঙ্গ : পুৰুষ	DCS1195206 ফটো উপলব্ধ



61 নাম : বুকিয়া বেগম পিতাৰ নাম: মুবাৰক আলী ঘৰ নং : ১১ বয়স : 45 লিঙ্গ : মহিলা	DCS1195239	# 62 নাম : হাফিজা বেগম স্বামীৰ নাম: নুৰুল আমিন ঘৰ নং : 11 বয়স : 42 লিঙ্গ : মহিলা	DCS1195273	# 63 নাম : দিলৱাৰ হুছেইন পিতাৰ নাম: আব্দুল মালিক ঘৰ নং : 11 বয়স : 34 লিঙ্গ : পুৰুষ	DCS1202206
64 নাম : শাহজাহান সিৰাজ পিতাৰ নাম: আব্দুল ৰাহিম ঘৰ নং : ১১ বয়স : 32 লিঙ্গ : পুৰুষ	DCS1202353	# 65 নাম : ইমৰাণ হুছেইন পিতাৰ নাম: আব্দুল মালিক ঘৰ নং : 11 বয়স : 30 লিঙ্গ : পুৰুষ	DCS2090859	66 নাম : শাহপৰান শহিদ পিতাৰ নাম: আব্দুল ৰাহিম ঘৰ নং : ১১ বয়স : 29 লিঙ্গ : পুৰুষ	DCS0266635
S 67 নাম : হাফছা খানুম পিতাৰ নাম: আব্দুল ৰাহিম ঘৰ নং : ১১ বয়স : 26 লিঙ্গ : মহিলা	DCS0575845	68 নাম : সেলিনা বেগম স্বামীৰ নাম: চাহজাহান সিৰাজ ঘৰ নং : ১১ বয়স : 26 লিঙ্গ : মহিলা	DCS1694397	69 নাম : নুৰুল আমিন পিতাৰ নাম: মুবাৰক আলী ঘৰ নং : ১১(গ) বয়স : 53 লিঙ্গ : পুৰুষ	DCS1195217
70 নাম : আব্দুল হামিদ পিতাৰ নাম: মইনুল হক ঘৰ নং : 11 গ বয়স : 22 লিঙ্গ : পুৰুষ	DCS6265250	71 নাম : আব্দুল মজিদ পিতাৰ নাম: মইনুল হক ঘৰ নং : 11 গ বয়স : 21 লিঙ্গ : পুৰুষ	DCS6265268	72 নাম : আবিদা বেগম পিতাৰ নাম: আব্দুল মালিক ঘৰ নং : ১১ক বয়স : 28 লিঙ্গ : মহিলা	DCS0400952
73 নাম : আব্দুল মালিক পিতাৰ নাম: মুবাৰক আলী ঘৰ নং : ১১(ক) বয়স : 64 লিঙ্গ : পুৰুষ	DCS1195193	74 নাম : মনোৱাৰা বেগম স্বামীৰ নাম: আব্দুল মালিক ঘৰ নং : ১১(ক) বয়স : 54 লিঙ্গ : মহিলা	DCS1195251	75 নাম : মমতাজ বেগম পিতাৰ নাম: আব্দুল মালিক ঘৰ নং : ১১(ক) বয়স : 37 লিঙ্গ : মহিলা	DCS1195284
76 নাম : কবিতা হুছেইন পিতাৰ নাম: আব্দুল মালিক ঘৰ নং : ১১(ক) বয়স : 33 লিঙ্গ : পুৰুষ	DCS1201861	77 নাম : হাজিৰা বেগম স্বামীৰ নাম: আব্দুল খালিক ঘৰ নং : ১১(খ) বয়স : 55 লিঙ্গ : মহিলা	DCS1195262	78 নাম : গোল নেহাৰ স্বামীৰ নাম: শ্বৰিফ উল্লা ঘৰ নং : ১১ বয়স : 90 লিঙ্গ : মহিলা	DCS1195364
79 নাম : জামাল উদ্দিন পিতাৰ নাম: শ্বৰিফ উল্লা ঘৰ নং : ১১ বয়স : 46 লিঙ্গ : পুৰুষ	DCS1195342	80 নাম : আলাউদ্দিন পিতাৰ নাম: শ্বৰিফ উল্লা ঘৰ নং : ১১ বয়স : 43 লিঙ্গ : পুৰুষ	DCS1195353	81 নাম : পাৰবিন বেগম স্বামীৰ নাম: জাহিৰ উদ্দিন ঘৰ নং : ১১ বয়স : 40 লিঙ্গ : মহিলা	DCS1195411
82 নাম : নুৰনেহাৰ বেগম স্বামীৰ নাম: জামাল উদ্দিন ঘৰ নং : ১১ বয়স : 39 লিঙ্গ : মহিলা	DCS2091078	83 নাম : শ্বৰিফ উদ্দিন পিতাৰ নাম: আব্দুল মুতলিব ঘৰ নং : ১১ বয়স : 24 লিঙ্গ : পুৰুষ	DCS1378686	84 নাম : মাৰুফ আহম্মেদ পিতাৰ নাম: জাহাঙ্গীৰ আলম ঘৰ নং : 12 বয়স : 21 লিঙ্গ : পুৰুষ	DUU0201160
85 নাম : আব্দুল মুতলিব পিতাৰ নাম: শ্বৰিফ উল্লা ঘৰ নং : ১১(গ) বয়স : 51 লিঙ্গ : পুৰুষ	DCS1195320	86 নাম : আয়েচা খাতুন স্বামীৰ নাম: জাহাঙ্গীৰ আলম ঘৰ নং : ১১(গ) বয়স : 43 লিঙ্গ : মহিলা	DCS1195397	87 নাম : জাহাঙ্গীৰ আলম পিতাৰ নাম: শ্বৰিফ উল্লা ঘৰ নং : ১১(ঘ) বয়স : 55 লিঙ্গ : পুৰুষ	DCS1195319
88 নাম : আয়াছা খাতুন স্বামীৰ নাম: আব্দুল মুতলিব ঘৰ নং : ১১(ঘ) বয়স : 40 লিঙ্গ : মহিলা	DCS1195400	89 নাম : বিণা বেগম পিতাৰ নাম: আব্দুল মুতলিব ঘৰ নং : 12 গ বয়স : 22 লিঙ্গ : মহিলা	DCS6275648	90 নাম : মহচিন আকতাৰ পিতাৰ নাম: মন্তুফা কামাল পাছা ঘৰ নং : ১২ক বয়স : 26 লিঙ্গ : পুৰুষ	DCS0400820



91	DCS1498617	ফটো উপলব্ধ	92	DCS1195295	ফটো উপলব্ধ	93	DCS1792597	ফটো উপলব্ধ
নাম : জাবেদ আকতাৰ পিতাৰ নাম: মোস্তাফা কামাল পাছা ঘৰ নং : ১২ক বয়স : 24 লিঙ্গ : পুৰুষ			নাম : মুস্তফা কামাল পাশা পিতাৰ নাম: শ্বৰিফ. উল্লা ঘৰ নং : ১২(ক) বয়স : 54 লিঙ্গ : পুৰুষ			নাম : বহিমা বেগম স্বামীৰ নাম: ছামচুল আলম ঘৰ নং : ১২খ বয়স : 33 লিঙ্গ : মহিলা		
94	DCS0401034	ফটো উপলব্ধ	95	DCS1384429	ফটো উপলব্ধ	96	DCS6272777	ফটো উপলব্ধ
নাম : শ্বাকিব আহমেদ পিতাৰ নাম: জাহাঙ্গিৰ আলম ঘৰ নং : ১২খ বয়স : 26 লিঙ্গ : পুৰুষ			নাম : বিজৱানা বেগম স্বামীৰ নাম: ইক্ৰাম হুছেইন ঘৰ নং : ১২খ বয়স : 26 লিঙ্গ : মহিলা			নাম : ইকবাল হুছেইন পিতাৰ নাম: ছামচুল আলোম ঘৰ নং : 12 খ বয়স : 21 লিঙ্গ : পুৰুষ		
97	DCS1195308	ফটো উপলব্ধ	98	DCS1195386	ফটো উপলব্ধ	99	DCS1195331	ফটো উপলব্ধ
নাম : চমচুল আলম পিতাৰ নাম: শ্বৰিফ উল্লা ঘৰ নং : ১২(খ) বয়স : 56 লিঙ্গ : পুৰুষ			নাম : কুলচুমা খাতুন স্বামীৰ নাম: চমচুল আলম ঘৰ নং : ১২(খ) বয়স : 48 লিঙ্গ : মহিলা			নাম : জহিৰ উদ্দিন পিতাৰ নাম: শ্বৰিফ উল্লা ঘৰ নং : ১২(ঙ) বয়স : 51 লিঙ্গ : পুৰুষ		
E 100	DCS1195422	ফটো উপলব্ধ	101	DCS1195455	ফটো উপলব্ধ	102	DCS1195444	ফটো উপলব্ধ
নাম : আব্দুল বাৰিক পিতাৰ নাম: হৰিব উল্লা ঘৰ নং : ১৩ বয়স : 58 লিঙ্গ : পুৰুষ			নাম : মায়াবুন নেছা স্বামীৰ নাম: আব্দুল বাৰিক ঘৰ নং : ১৩ বয়স : 53 লিঙ্গ : মহিলা			নাম : নূৰজাহান বেগম স্বামীৰ নাম: হৰিব উল্লা ঘৰ নং : ১৩ বয়স : 52 লিঙ্গ : মহিলা		
103	DCS0158121	ফটো উপলব্ধ	104	DCS1195499	ফটো উপলব্ধ	105	DCS1195513	ফটো উপলব্ধ
নাম : হৰিবৰ বহমান পিতাৰ নাম: তকদিৰ হুছেইন ঘৰ নং : ১৩ বয়স : 28 লিঙ্গ : পুৰুষ			নাম : আব্দুল কাচিম পিতাৰ নাম: জিনু মিয়া ঘৰ নং : ১৫ বয়স : 73 লিঙ্গ : পুৰুষ			নাম : কুলসমা বেগম স্বামীৰ নাম: আব্দুল কাছিম ঘৰ নং : ১৫ বয়স : 60 লিঙ্গ : মহিলা		
106	DCS0158352	ফটো উপলব্ধ	107	DCS0157750	ফটো উপলব্ধ	108	DCS1195557	ফটো উপলব্ধ
নাম : ইয়াছমিনা বেগম পিতাৰ নাম: আব্দুল কাছিম ঘৰ নং : ১৫ বয়স : 28 লিঙ্গ : মহিলা			নাম : আব্দুল কাদ্ৰছ পিতাৰ নাম: আব্দুল কাছিম ঘৰ নং : ১৫ বয়স : 27 লিঙ্গ : পুৰুষ			নাম : নূৰজাহান বেগম পিতাৰ নাম: জিনু মিয়া ঘৰ নং : ১৬ বয়স : 63 লিঙ্গ : মহিলা		
109	DCS1195535	ফটো উপলব্ধ	110	DCS1195568	ফটো উপলব্ধ	111	DCS1195580	ফটো উপলব্ধ
নাম : আবুল কালাম পিতাৰ নাম: জিনু মিয়া ঘৰ নং : ১৬ বয়স : 59 লিঙ্গ : পুৰুষ			নাম : পিয়াৰা বেগম স্বামীৰ নাম: জিনু মিয়া ঘৰ নং : ১৬ বয়স : 55 লিঙ্গ : মহিলা			নাম : হাচিনা বেগম স্বামীৰ নাম: আবু তাহিৰ ঘৰ নং : ১৬ বয়স : 50 লিঙ্গ : মহিলা		
112	DCS0011879	ফটো উপলব্ধ	113	DUU0200360	ফটো উপলব্ধ	114	DCS1195591	ফটো উপলব্ধ
নাম : ছায়েৰা বেগম স্বামীৰ নাম: আবুল কালাম ঘৰ নং : ১৬ বয়স : 45 লিঙ্গ : মহিলা			নাম : ছালেহ আহমেদ পিতাৰ নাম: আবুল কালাম ঘৰ নং : 16 বয়স : 20 লিঙ্গ : পুৰুষ			নাম : ৰফিক উদ্দিন পিতাৰ নাম: আব্দুল মতিন ঘৰ নং : ১৬গ বয়স : 51 লিঙ্গ : পুৰুষ		
115	DCS1195546	ফটো উপলব্ধ	116	DCS1195604	ফটো উপলব্ধ	117	DCS0401141	ফটো উপলব্ধ
নাম : আবু তাহিৰ পিতাৰ নাম: জিনু মিয়া ঘৰ নং : ১৬ক বয়স : 56 লিঙ্গ : পুৰুষ			নাম : আব্দুল জলিল পিতাৰ নাম: আব্দুল মতিন ঘৰ নং : ১৬খ বয়স : 49 লিঙ্গ : পুৰুষ			নাম : চেলিজা বেগম স্বামীৰ নাম: আব্দুল জলিল ঘৰ নং : ১৬খ বয়স : 34 লিঙ্গ : মহিলা		
118	DCS1195659	ফটো উপলব্ধ	119	DCS0400911	ফটো উপলব্ধ	120	DCS1195671	ফটো উপলব্ধ
নাম : আয়শা খাতুন স্বামীৰ নাম: বহমত উল্লা ঘৰ নং : ১৭ বয়স : 78 লিঙ্গ : মহিলা			নাম : ফৰহানা বেগম স্বামীৰ নাম: মুজিবুৰ বহমান ঘৰ নং : ১৭ বয়স : 43 লিঙ্গ : মহিলা			নাম : মুজিবুৰ বহমান পিতাৰ নাম: বহমত উল্লা ঘৰ নং : ১৭ বয়স : 41 লিঙ্গ : পুৰুষ		



121	DCS2090837	ফটো উপলব্ধ	নাম : আতাবুৰ ৰহমান পিতাৰ নাম: ৰহমত উল্লা ঘৰ নং : ১৭গ বয়স : 32 লিঙ্গ : পুৰুষ
122	DCS0401364	ফটো উপলব্ধ	নাম : মইৰম নেছা স্বামীৰ নাম: আতাবুৰ ৰহমান ঘৰ নং : ১৭গ বয়স : 25 লিঙ্গ : মহিলা
123	DCS1195637	ফটো উপলব্ধ	নাম : আব্দুল গফুৰ পিতাৰ নাম: ৰহমত উল্লা ঘৰ নং : ১৭(ক) বয়স : 57 লিঙ্গ : পুৰুষ
124	DCS1195660	ফটো উপলব্ধ	নাম : ৰাবিয়া খাতুন স্বামীৰ নাম: আব্দুল গফুৰ ঘৰ নং : ১৭(ক) বয়স : 45 লিঙ্গ : মহিলা
125	DCS1195648	ফটো উপলব্ধ	নাম : জিয়াউৰ ৰহমান পিতাৰ নাম: ৰহমত উল্লা ঘৰ নং : ১৭(খ) বয়স : 50 লিঙ্গ : পুৰুষ
126	DCS2090917	ফটো উপলব্ধ	নাম : সাহিদা বেগম স্বামীৰ নাম: জিয়াউৰ ৰহমান ঘৰ নং : ১৭(খ) বয়স : 29 লিঙ্গ : মহিলা
E 127	DCS1195693	ফটো উপলব্ধ	নাম : নুৰ খাতুন স্বামীৰ নাম: চামচুল হক ঘৰ নং : ১৮ বয়স : 69 লিঙ্গ : মহিলা
128	DCS1195706	ফটো উপলব্ধ	নাম : মিনাৰা বেগম স্বামীৰ নাম: চামচুল হক ঘৰ নং : ১৮ বয়স : 57 লিঙ্গ : মহিলা
129	DCS1195717	ফটো উপলব্ধ	নাম : নুৰুল হক পিতাৰ নাম: চামচুল হক ঘৰ নং : 18 বয়স : 50 লিঙ্গ : পুৰুষ
130	DCS1195739	ফটো উপলব্ধ	নাম : ৰহিমা বেগম পিতাৰ নাম: চামচুল হক ঘৰ নং : ১৮ বয়স : 34 লিঙ্গ : মহিলা
131	DCS1195740	ফটো উপলব্ধ	নাম : জহিৰুল ইছলাম পিতাৰ নাম: চামচুল হক ঘৰ নং : 18 বয়স : 33 লিঙ্গ : পুৰুষ
132	DCS0157180	ফটো উপলব্ধ	নাম : ইয়াছমিনা বেগম স্বামীৰ নাম: নুৰুল হক ঘৰ নং : 18 বয়স : 31 লিঙ্গ : মহিলা
133	DCS0086397	ফটো উপলব্ধ	নাম : রাহিদুল হক পিতাৰ নাম: ছামচুল হক ঘৰ নং : 18 বয়স : 30 লিঙ্গ : পুৰুষ
134	DCS0477844	ফটো উপলব্ধ	নাম : ফৰিদুল হক পিতাৰ নাম: ছামচুল হক ঘৰ নং : ১৮ বয়স : 28 লিঙ্গ : পুৰুষ
135	DCS0158204	ফটো উপলব্ধ	নাম : ছাইদুল হক পিতাৰ নাম: ছামচুল হক ঘৰ নং : 18 বয়স : 28 লিঙ্গ : পুৰুষ
136	DCS0477471	ফটো উপলব্ধ	নাম : ৰফি দুল হক পিতাৰ নাম: ছামচুল হক ঘৰ নং : 18 বয়স : 26 লিঙ্গ : পুৰুষ
137	DUU0175711	ফটো উপলব্ধ	নাম : ছুফানা বেগম স্বামীৰ নাম: ছাইদুল হক ঘৰ নং : 18 বয়স : 21 লিঙ্গ : মহিলা
138	DCS1195795	ফটো উপলব্ধ	নাম : কতুন নেছা পিতাৰ নাম: হাজীৰিয়াজ আলী ঘৰ নং : ১৯ বয়স : 61 লিঙ্গ : মহিলা
139	DCS1195784	ফটো উপলব্ধ	নাম : বনেছা বেগম স্বামীৰ নাম: কামাল উদ্দিন ঘৰ নং : ১৯ বয়স : 48 লিঙ্গ : মহিলা
140	DCS0345660	ফটো উপলব্ধ	নাম : বাহাৰ উদ্দিন লক্ষৰ পিতাৰ নাম: কামাল উদ্দিন লক্ষৰ ঘৰ নং : ১৯ বয়স : 26 লিঙ্গ : পুৰুষ
141	DCS1493949	ফটো উপলব্ধ	নাম : বুৰহান উদ্দিন লক্ষৰ পিতাৰ নাম: কামাল উদ্দিন লক্ষৰ ঘৰ নং : ১৯ বয়স : 26 লিঙ্গ : পুৰুষ
# 142	DCS1195762	ফটো উপলব্ধ	নাম : জামাল উদ্দিন পিতাৰ নাম: হাজীৰিয়াজ আলী ঘৰ নং : ১৯(ক) বয়স : 54 লিঙ্গ : পুৰুষ
143	DCS1195808	ফটো উপলব্ধ	নাম : পাৰবিন চুলতানা স্বামীৰ নাম: জামাল উদ্দিন ঘৰ নং : ১৯(ক) বয়স : 44 লিঙ্গ : মহিলা
144	DCS1195886	ফটো উপলব্ধ	নাম : পাৰবিন চুলতানা স্বামীৰ নাম: ছাবিৰ আহমেদ ঘৰ নং : ২০ বয়স : 40 লিঙ্গ : মহিলা
145	DCS0157644	ফটো উপলব্ধ	নাম : বাহাৰুল ইছলাম পিতাৰ নাম: গোলাম মোস্তাফা ঘৰ নং : ২০ বয়স : 32 লিঙ্গ : পুৰুষ
146	DCS1195864	ফটো উপলব্ধ	নাম : ইছমাইল হুছেইন পিতাৰ নাম: গোলাম মোস্তাফা ঘৰ নং : ২০গ বয়স : 37 লিঙ্গ : পুৰুষ
147	DCS1202115	ফটো উপলব্ধ	নাম : জাহমিনা বেগম স্বামীৰ নাম: ইছমাইল হুছেইন ঘৰ নং : ২০গ বয়স : 31 লিঙ্গ : মহিলা
148	DCS1195842	ফটো উপলব্ধ	নাম : ছাবিৰ আহমেদ পিতাৰ নাম: গোলাম মোস্তাফা ঘৰ নং : ২০ক বয়স : 52 লিঙ্গ : পুৰুষ
149	DCS1195853	ফটো উপলব্ধ	নাম : জাকিৰ হুছেইন পিতাৰ নাম: গোলাম মোস্তাফা ঘৰ নং : ২০ক বয়স : 44 লিঙ্গ : পুৰুষ
150	DCS1195900	ফটো উপলব্ধ	নাম : বিলাতুন নেছা স্বামীৰ নাম: মবাৰক আলী ঘৰ নং : ২১ বয়স : 80 লিঙ্গ : মহিলা



151 নাম : আব্দুল হান্নান পিতাৰ নাম: মবাবক আলী ঘৰ নং : ২২ বয়স : 55 লিঙ্গ : পুৰুষ	DCS1195897 ফটো উপলব্ধ	152 নাম : বাহেনা বেগম স্বামীৰ নাম: আব্দুল হান্নান ঘৰ নং : ২২ বয়স : 45 লিঙ্গ : মহিলা	DCS1195911 ফটো উপলব্ধ	153 নাম : আল ইফিতহাজ সেলিম পিতাৰ নাম: আব্দুল হান্নান ঘৰ নং : ২২ বয়স : 22 লিঙ্গ : পুৰুষ	DCS2013282 ফটো উপলব্ধ
154 নাম : মনোৰাৰা বেগম স্বামীৰ নাম: ইউনুছ আলী ঘৰ নং : ২২ বয়স : 56 লিঙ্গ : মহিলা	DCS1195933 ফটো উপলব্ধ	155 নাম : মহাম্মদ কাবিদুৰ ব্ৰহমান পিতাৰ নাম: ইউনুছ আলী ঘৰ নং : ২২ বয়স : 29 লিঙ্গ : পুৰুষ	DCS0157610 ফটো উপলব্ধ	156 নাম : বুকচান্না বেগম স্বামীৰ নাম: মহাম্মদ কাবিদুৰ ব্ৰহমান ঘৰ নং : ২২ বয়স : 25 লিঙ্গ : মহিলা	DCS1874155 ফটো উপলব্ধ
157 নাম : আবিদ হুছেইন পিতাৰ নাম: ইউনুছ আলী ঘৰ নং : ২২ বয়স : 22 লিঙ্গ : পুৰুষ	DCS1893437 ফটো উপলব্ধ	158 নাম : জামিনা বেগম পিতাৰ নাম: আব্দুছ ছাত্তাৰ ঘৰ নং : ২৩ বয়স : 45 লিঙ্গ : মহিলা	DCS1195966 ফটো উপলব্ধ	159 নাম : আছিয়া খাতুন পিতাৰ নাম: আনৌ মিয়া ঘৰ নং : ২৩ বয়স : 40 লিঙ্গ : মহিলা	DCS2090780 ফটো উপলব্ধ
160 নাম : আইনুল হক বৰভূঞা পিতাৰ নাম: বাসিৰ আলী বৰভূঞা ঘৰ নং : ২৬ বয়স : 39 লিঙ্গ : পুৰুষ	DCS1196016 ফটো উপলব্ধ	161 নাম : হুছনাৰা বেগম স্বামীৰ নাম: আইনুল হক বৰভূঞা ঘৰ নং : ২৬ বয়স : 34 লিঙ্গ : মহিলা	DCS2091090 ফটো উপলব্ধ	162 নাম : মিনহাজুল হক বৰভূঞা পিতাৰ নাম: বাসিৰ আলী বৰভূঞা ঘৰ নং : ২৬ বয়স : 28 লিঙ্গ : পুৰুষ	DCS2090848 ফটো উপলব্ধ
163 নাম : গাজালা আমিন মজুমদাৰ স্বামীৰ নাম: মিনহাজুল হক বৰভূঞা ঘৰ নং : ২৬ বয়স : 25 লিঙ্গ : মহিলা	DCS1828508 ফটো উপলব্ধ	164 নাম : মুজিবুল হক বৰভূঞা পিতাৰ নাম: বাহিৰ আলী বৰভূঞা ঘৰ নং : ২৬(ক) বয়স : 48 লিঙ্গ : পুৰুষ	DCS1196005 ফটো উপলব্ধ	165 নাম : ফৰিদা ইয়াছমিন স্বামীৰ নাম: মুজিবুল হক বৰভূঞা ঘৰ নং : ২৬(ক) বয়স : 39 লিঙ্গ : মহিলা	DCS1196038 ফটো উপলব্ধ
166 নাম : হামিদুল হক পিতাৰ নাম: আব্দুল হেকিম ঘৰ নং : ২৭ বয়স : 77 লিঙ্গ : পুৰুষ	DCS1196049 ফটো উপলব্ধ	167 নাম : খুদেজা বেগম স্বামীৰ নাম: হামিদুল হক ঘৰ নং : ২৭ বয়স : 68 লিঙ্গ : মহিলা	DCS1196050 ফটো উপলব্ধ	168 নাম : মহঃ ইমদাদুল হক বৰভূঞা পিতাৰ নাম: মহঃ হামিদুল হক বৰভূঞা ঘৰ নং : ২৭ বয়স : 41 লিঙ্গ : পুৰুষ	DCS1196072 ফটো উপলব্ধ
169 নাম : শ্বাহনাজ পাৰবিন স্বামীৰ নাম: ইমদাদুল হক বৰভূঞা ঘৰ নং : ২৭ বয়স : 33 লিঙ্গ : মহিলা	DCS0157453 ফটো উপলব্ধ	170 নাম : বদৰুল ইছলাম পিতাৰ নাম: হামিদুল হক ঘৰ নং : ২৭(ক) বয়স : 48 লিঙ্গ : পুৰুষ	DCS1196061 ফটো উপলব্ধ	171 নাম : ফাৰহানা বেগম স্বামীৰ নাম: বদৰুল ইছলাম ঘৰ নং : ২৭(ক) বয়স : 42 লিঙ্গ : মহিলা	DCS1196083 ফটো উপলব্ধ
172 নাম : জেৰিন আকতাৰ পিতাৰ নাম: বদৰুল ইছলাম ঘৰ নং : ২৭(ক) বয়স : 23 লিঙ্গ : মহিলা	DCS1673946 ফটো উপলব্ধ	#2 173 নাম : মো: কমৰুল ইছলাম পিতাৰ নাম: হামিদুল হক ঘৰ নং : ২৮ বয়স : 52 লিঙ্গ : পুৰুষ	DCS1196107 ফটো উপলব্ধ	174 নাম : নূৰন নেছা স্বামীৰ নাম: কমৰুল ইছলাম ঘৰ নং : ২৮ বয়স : 50 লিঙ্গ : মহিলা	DCS1196129 ফটো উপলব্ধ
175 নাম : ওৱাহিদা চুলতানা স্বামীৰ নাম: কমৰুল ইছলাম ঘৰ নং : ২৮ বয়স : 33 লিঙ্গ : মহিলা	DCS1202159 ফটো উপলব্ধ	176 নাম : শ্বাহনেৱাজ বৰভূঞা পিতাৰ নাম: কমৰুল ইছলাম ঘৰ নং : ২৮ বয়স : 30 লিঙ্গ : পুৰুষ	DCS2090882 ফটো উপলব্ধ	177 নাম : মাচুম আহমেদ পিতাৰ নাম: কমৰুল ইছলাম ঘৰ নং : ২৮ বয়স : 27 লিঙ্গ : পুৰুষ	DCS0158162 ফটো উপলব্ধ
178 নাম : মিছ লাকি বেগম স্বামীৰ নাম: শ্বাহনেৱাজ বৰভূঞা ঘৰ নং : ২৮ বয়স : 26 লিঙ্গ : মহিলা	DCS0470971 ফটো উপলব্ধ	179 নাম : ছাজিদা বেগম পিতাৰ নাম: কমৰুল ইছলাম ঘৰ নং : ২৮ বয়স : 24 লিঙ্গ : মহিলা	DCS0471110 ফটো উপলব্ধ	S 180 নাম : মুছকান হক স্বামীৰ নাম: মাচুম আহমেদ ঘৰ নং : 28 বয়স : 22 লিঙ্গ : মহিলা	DCS6275630 ফটো উপলব্ধ



181 নাম : মুজিবুল হক পিতাৰ নাম: হামিদুল হক ঘৰ নং : ২৮(ক) বয়স : 49 লিঙ্গ : পুৰুষ	DCS1196130 ফটো উপলব্ধ	182 নাম : নাছৰিন চুলতানা স্বামীৰ নাম: মুজিবুল হক ঘৰ নং : ২৮(ক) বয়স : 38 লিঙ্গ : মহিলা	DCS1196152 ফটো উপলব্ধ	# 183 নাম : মোঃ শৰফ উদ্দিন বৰভূঞা পিতাৰ নাম: এলাটি মোঃ আইমেদ আলী বৰভূঞা ঘৰ নং : 29 বয়স : 54 লিঙ্গ : পুৰুষ	DCS1196163 ফটো উপলব্ধ
184 নাম : জয়গুন নেছা স্বামীৰ নাম: সৰফ উদ্দিন বৰভূঞা ঘৰ নং : ২৯ বয়স : 50 লিঙ্গ : মহিলা	DCS1196196 ফটো উপলব্ধ	185 নাম : বাহাৰ উদ্দিন বৰভূঞা পিতাৰ নাম: সৰফ উদ্দিন বৰভূঞা ঘৰ নং : 29 বয়স : 41 লিঙ্গ : পুৰুষ	DCS1196210 ফটো উপলব্ধ	186 নাম : দিলৱাৰ হুছেইন বৰভূঞা পিতাৰ নাম: সৰফ উদ্দিন বৰভূঞা ঘৰ নং : 29 বয়স : 31 লিঙ্গ : পুৰুষ	DCS1202320 ফটো উপলব্ধ
187 নাম : জেবিন চুলতানা চৌধুৰী স্বামীৰ নাম: বাহাৰ উদ্দিন বৰভূঞা ঘৰ নং : 29 বয়স : 28 লিঙ্গ : মহিলা	DCS0372805 ফটো উপলব্ধ	188 নাম : মাৰুফা বেগম স্বামীৰ নাম: দিলৱাৰ হুছেইন বৰভূঞা ঘৰ নং : 29 বয়স : 25 লিঙ্গ : মহিলা	DCS1973304 ফটো উপলব্ধ	189 নাম : ফইজ উদ্দিন পিতাৰ নাম: সাহাব উদ্দিন ঘৰ নং : ২৯ক বয়স : 27 লিঙ্গ : পুৰুষ	DCS0157065 ফটো উপলব্ধ
190 নাম : সাহাব উদ্দিন পিতাৰ নাম: আহমেদ আলী ঘৰ নং : ২৯(ক) বয়স : 59 লিঙ্গ : পুৰুষ	DCS1196174 ফটো উপলব্ধ	191 নাম : কুহিনৰ বেগম স্বামীৰ নাম: সাহাব উদ্দিন ঘৰ নং : ২৯(ক) বয়স : 49 লিঙ্গ : মহিলা	DCS1196209 ফটো উপলব্ধ	192 নাম : মহাম্মদ ছাইফ উদ্দিন বৰভূঞা পিতাৰ নাম: মহাম্মদ সাহাব উদ্দিন বৰভূঞা ঘৰ নং : ২৯(ক) বয়স : 31 লিঙ্গ : পুৰুষ	DCS1202331 ফটো উপলব্ধ
193 নাম : মিছবাউল হক বৰভূঞা পিতাৰ নাম: হামিদুল হক বৰভূঞা ঘৰ নং : ২৯খ বয়স : 37 লিঙ্গ : পুৰুষ	DCS1196094 ফটো উপলব্ধ	194 নাম : নাজমিনা বেগম স্বামীৰ নাম: মহঃ মিছবাউল হক বৰভূঞা ঘৰ নং : ২৯খ বয়স : 30 লিঙ্গ : মহিলা	DCS1202193 ফটো উপলব্ধ	195 নাম : হামিদা বেগম স্বামীৰ নাম: আজাদ আহমেদ ঘৰ নং : ৩০ বয়স : 61 লিঙ্গ : মহিলা	DCS1196232 ফটো উপলব্ধ
196 নাম : মিনহাজুল ইছলাম বৰভূঞা পিতাৰ নাম: আজাদ আহমেদ বৰভূঞা ঘৰ নং : ৩০ বয়স : 27 লিঙ্গ : পুৰুষ	DCS0158840 ফটো উপলব্ধ	197 নাম : ৰছমিনা বেগম স্বামীৰ নাম: মিনহাজুল ইছলাম বৰভূঞা ঘৰ নং : ৩০ বয়স : 24 লিঙ্গ : মহিলা	DCS0508150 ফটো উপলব্ধ	198 নাম : মহঃ ছামচুল আলম বৰভূঞা পিতাৰ নাম: মহঃ আজাদ আহমেদ বৰভূঞা ঘৰ নং : ৩০(ক) বয়স : 43 লিঙ্গ : পুৰুষ	DCS1196243 ফটো উপলব্ধ
199 নাম : এলিজা বেগম স্বামীৰ নাম: মহঃ চামচুল আলম বৰভূঞা ঘৰ নং : ৩০(ক) বয়স : 40 লিঙ্গ : মহিলা	DCS1196254 ফটো উপলব্ধ	200 নাম : আফছৰ উদ্দিন পিতাৰ নাম: মাহমুদ আলী ঘৰ নং : ৩১ বয়স : 61 লিঙ্গ : পুৰুষ	DCS1196265 ফটো উপলব্ধ	201 নাম : ফয়জুল নেছা পিতাৰ নাম: মাহমুদ আলী ঘৰ নং : ৩১ বয়স : 48 লিঙ্গ : মহিলা	DCS1196276 ফটো উপলব্ধ
202 নাম : ছোহেলে আহমেদ পিতাৰ নাম: আফছৰ উদ্দিন ঘৰ নং : ৩১ বয়স : 35 লিঙ্গ : পুৰুষ	DCS1196312 ফটো উপলব্ধ	203 নাম : মোঃ ইকবাল হুছেইন বৰভূঞা পিতাৰ নাম: মোঃ আফছৰ উদ্দিন বৰভূঞা ঘৰ নং : ৩১ বয়স : 33 লিঙ্গ : পুৰুষ	DCS1201918 ফটো উপলব্ধ	204 নাম : জিয়া উদ্দিন বৰভূঞা পিতাৰ নাম: আফছৰ উদ্দিন ঘৰ নং : ৩১(ক) বয়স : 43 লিঙ্গ : পুৰুষ	DCS1196298 ফটো উপলব্ধ
205 নাম : দিলাৰা বেগম স্বামীৰ নাম: জিয়া উদ্দিন বৰভূঞা ঘৰ নং : ৩১(ক) বয়স : 38 লিঙ্গ : মহিলা	DCS1196301 ফটো উপলব্ধ	206 নাম : জয়ৰন নেছা স্বামীৰ নাম: মহাম্মদ আলী বৰভূঞা ঘৰ নং : ৩২ বয়স : 82 লিঙ্গ : মহিলা	DCS1196334 ফটো উপলব্ধ	207 নাম : জালাল উদ্দিন বৰভূঞা পিতাৰ নাম: মহাম্মদ আলী ঘৰ নং : ৩২ বয়স : 55 লিঙ্গ : পুৰুষ	DCS1196356 ফটো উপলব্ধ
208 নাম : ফৰিদা বেগম পিতাৰ নাম: মহাম্মদ আলী ঘৰ নং : ৩২ বয়স : 54 লিঙ্গ : মহিলা	DCS1196390 ফটো উপলব্ধ	209 নাম : আবিদা আখতাৰ স্বামীৰ নাম: জালাল উদ্দিন ঘৰ নং : ৩২ বয়স : 54 লিঙ্গ : মহিলা	DCS1196414 ফটো উপলব্ধ	210 নাম : ছাহিদুলআলম বৰভূঞা পিতাৰ নাম: ছাবিৰআহমেদ বৰভূঞা ঘৰ নং : ৩২ বয়স : 24 লিঙ্গ : পুৰুষ	DCS0641944 ফটো উপলব্ধ



211 নাম : কবিৰ আহমেদ বৰভূঞা পিতাৰ নাম: মহম্মদ আলী ঘৰ নং : ৩২ক বয়স : 47 লিঙ্গ : পুৰুষ	DCS1196378 ফটো উপলব্ধ	212 নাম : নাজমিন আখতাৰ স্বামীৰ নাম: কবিৰ আহমেদ ঘৰ নং : ৩২ক বয়স : 40 লিঙ্গ : মহিলা	DCS1196436 ফটো উপলব্ধ	S 213 নাম : নাজিমা বেগম বৰভূঞা পিতাৰ নাম: কবিৰ আহমেদ বৰভূঞা ঘৰ নং : ৩২ক বয়স : 24 লিঙ্গ : মহিলা	DCS0487843 ফটো উপলব্ধ
214 নাম : মাছৰ আহমেদ বৰভূঞা পিতাৰ নাম: কবিৰ আহমেদ বৰভূঞা ঘৰ নং : 32ক বয়স : 19 লিঙ্গ : পুৰুষ	DUU0193938 ফটো উপলব্ধ	215 নাম : ছাবিৰ আহমেদ পিতাৰ নাম: মহম্মদ আলী ঘৰ নং : ৩২খ বয়স : 50 লিঙ্গ : পুৰুষ	DCS1196367 ফটো উপলব্ধ	216 নাম : আমিনা বেগম স্বামীৰ নাম: ছাবিৰ আহমেদ ঘৰ নং : ৩২খ বয়স : 42 লিঙ্গ : মহিলা	DCS1196425 ফটো উপলব্ধ
# 217 নাম : আবুল হুছেইন বৰভূঞা পিতাৰ নাম: মহম্মদ আলী ঘৰ নং : ৩৩ বয়স : 63 লিঙ্গ : পুৰুষ	DCS1196447 ফটো উপলব্ধ	# 218 নাম : মিনাৰা বেগম স্বামীৰ নাম: আবুল হুছেইন বৰভূঞা ঘৰ নং : ৩৩ বয়স : 55 লিঙ্গ : মহিলা	DCS1196458 ফটো উপলব্ধ	# 219 নাম : বেগম মুহছিনা কেডৰাই পিতাৰ নাম: আবুল হুছেইন বৰভূঞা ঘৰ নং : ৩৩ বয়স : 28 লিঙ্গ : মহিলা	DCS0382846 ফটো উপলব্ধ
# 220 নাম : ইমৰান হুছেইন বৰভূঞা পিতাৰ নাম: আবুল হুছেইন বৰভূঞা ঘৰ নং : ৩৩ বয়স : 26 লিঙ্গ : পুৰুষ	DCS0640839 ফটো উপলব্ধ	221 নাম : ইক্ৰাম হুছেইন বৰভূঞা পিতাৰ নাম: আবুল হুছেইন বৰভূঞা ঘৰ নং : ৩৩ বয়স : 23 লিঙ্গ : পুৰুষ	DCS1674076 ফটো উপলব্ধ	222 নাম : ছয়ফুল বিবি স্বামীৰ নাম: ফাতিৰ আলী ঘৰ নং : ৩৪ বয়স : 95 লিঙ্গ : মহিলা	DCS1196516 ফটো উপলব্ধ
223 নাম : মুজমিল আলী পিতাৰ নাম: ফাতিৰ আলী ঘৰ নং : ৩৪ বয়স : 62 লিঙ্গ : পুৰুষ	DCS1196470 ফটো উপলব্ধ	224 নাম : বুকিয়া বেগম স্বামীৰ নাম: আকদছ আলী ঘৰ নং : ৩৪ বয়স : 54 লিঙ্গ : মহিলা	DCS1196527 ফটো উপলব্ধ	225 নাম : আমিৰুন নেছা পিতাৰ নাম: ফাতিৰ আলী ঘৰ নং : ৩৪ বয়স : 50 লিঙ্গ : মহিলা	DCS1196505 ফটো উপলব্ধ
226 নাম : চমচুল ইছলাম পিতাৰ নাম: হাজী আব্দুল কাদিৰ ঘৰ নং : ৩৪ বয়স : 46 লিঙ্গ : পুৰুষ	DCS1196550 ফটো উপলব্ধ	227 নাম : আব্দুল হাছিব পিতাৰ নাম: আকদছ আলী ঘৰ নং : ৩৪ বয়স : 32 লিঙ্গ : পুৰুষ	DCS1201907 ফটো উপলব্ধ	228 নাম : মুবশ্বীৰা স্বামীৰ নাম: আব্দুল হাছিব ঘৰ নং : ৩৪ বয়স : 31 লিঙ্গ : মহিলা	DCS0384768 ফটো উপলব্ধ
229 নাম : আব্দুল ওৱাহিদ পিতাৰ নাম: তমাছৰ আলী ঘৰ নং : 34 বয়স : 28 লিঙ্গ : পুৰুষ	DCS0385047 ফটো উপলব্ধ	230 নাম : আব্দুল হাফিজ পিতাৰ নাম: আকদছ আলী ঘৰ নং : ৩৪ বয়স : 25 লিঙ্গ : পুৰুষ	DCS0704742 ফটো উপলব্ধ	231 নাম : আব্দুল ছামাদ পিতাৰ নাম: তমাছৰ আলী ঘৰ নং : ৩৪গ বয়স : 23 লিঙ্গ : পুৰুষ	DCS1287259 ফটো উপলব্ধ
232 নাম : তমাছৰ আলী পিতাৰ নাম: ফাতিৰ আলী ঘৰ নং : ৩৪(গ) বয়স : 52 লিঙ্গ : পুৰুষ	DCS1196492 ফটো উপলব্ধ	233 নাম : মিনাৰা বেগম স্বামীৰ নাম: তমাছৰ আলী ঘৰ নং : ৩৪(গ) বয়স : 50 লিঙ্গ : মহিলা	DCS1196549 ফটো উপলব্ধ	234 নাম : মোহম্মদ মূবশ্বিৰ আলী পিতাৰ নাম: ফাতিৰ আলী ঘৰ নং : ৩৪(ক) বয়স : 65 লিঙ্গ : পুৰুষ	DCS1196481 ফটো উপলব্ধ
235 নাম : আব্দুল হামিদ পিতাৰ নাম: আব্দুল ৰশিদ ঘৰ নং : 35 বয়স : 42 লিঙ্গ : পুৰুষ	DCS1196685 ফটো উপলব্ধ	236 নাম : চাইনাজ বেগম স্বামীৰ নাম: আব্দুল হামিদ ঘৰ নং : 35 বয়স : 27 লিঙ্গ : মহিলা	DCS0345843 ফটো উপলব্ধ	237 নাম : ফাৰমিন ফিৰদুছি স্বামীৰ নাম: আব্দুল ঘৰ নং : 35 বয়স : 22 লিঙ্গ : মহিলা	DUU0024968 ফটো উপলব্ধ
238 নাম : আব্দুল হাসিম পিতাৰ নাম: চান্দ মিয়া ঘৰ নং : ৩৬ বয়স : 78 লিঙ্গ : পুৰুষ	DCS1196583 ফটো উপলব্ধ	239 নাম : কৰিমা বেগম স্বামীৰ নাম: আব্দুল হাসিম ঘৰ নং : ৩৬ বয়স : 70 লিঙ্গ : মহিলা	DCS1196594 ফটো উপলব্ধ	240 নাম : বিলাল আহমেদ পিতাৰ নাম: আব্দুল হাসিম ঘৰ নং : ৩৬ বয়স : 41 লিঙ্গ : পুৰুষ	DCS1196618 ফটো উপলব্ধ



241 নাম : চুলতানা বেগম পিতাৰ নাম: আব্দুল হাসিম ঘৰ নং : ৩৬ বয়স : 38 লিঙ্গ : মহিলা	DCS1196629 ফটো উপলব্ধ	242 নাম : দিলৱাৰ হুছেইন পিতাৰ নাম: আব্দুল হাসিম ঘৰ নং : ৩৬ বয়স : 35 লিঙ্গ : পুৰুষ	DCS1202251 ফটো উপলব্ধ	243 নাম : জুলহানা বেগম স্বামীৰ নাম: দিলৱাৰ হুছেইন ঘৰ নং : ৩৬ বয়স : 31 লিঙ্গ : মহিলা	DCS0157222 ফটো উপলব্ধ
244 নাম : মনিৰ আলী পিতাৰ নাম: আব্দুল হাসিম ঘৰ নং : ৩৬ বয়স : 30 লিঙ্গ : পুৰুষ	DCS0175968 ফটো উপলব্ধ	245 নাম : মেহবুবা খানম স্বামীৰ নাম: মনিৰ আলী ঘৰ নং : 36 বয়স : 26 লিঙ্গ : মহিলা	DUU0026724 ফটো উপলব্ধ	# 246 নাম : ৰমিনা বেগম স্বামীৰ নাম: হাবুন ৰসিদ ঘৰ নং : 36 বয়স : 24 লিঙ্গ : মহিলা	DCS1495779 ফটো উপলব্ধ
247 নাম : আব্দুল আলী পিতাৰ নাম: আব্দুল হাসিম ঘৰ নং : ৩৬(ক) বয়স : 52 লিঙ্গ : পুৰুষ	DCS1196607 ফটো উপলব্ধ	248 নাম : ৰায়না বেগম স্বামীৰ নাম: আব্দুল আলী ঘৰ নং : ৩৬(ক) বয়স : 37 লিঙ্গ : মহিলা	DCS1196630 ফটো উপলব্ধ	249 নাম : শুকুৰি বেগম স্বামীৰ নাম: আব্দুল ৰসিদ ঘৰ নং : ৩৭ বয়স : 81 লিঙ্গ : মহিলা	DCS1196652 ফটো উপলব্ধ
S 250 নাম : পাৰবিনা বেগম স্বামীৰ নাম: আব্দুল ৰশিদ ঘৰ নং : ৩৭ বয়স : 42 লিঙ্গ : মহিলা	DCS1196709 ফটো উপলব্ধ	251 নাম : আব্দুল অদদ পিতাৰ নাম: আব্দুল ৰশিদ ঘৰ নং : ৩৭ বয়স : 41 লিঙ্গ : পুৰুষ	DCS1196674 ফটো উপলব্ধ	252 নাম : মনোৱাৰা বেগম স্বামীৰ নাম: আব্দুল অদুদ ঘৰ নং : 37 বয়স : 40 লিঙ্গ : মহিলা	DCS1326789 ফটো উপলব্ধ
253 নাম : মহাম্মদ নজিম উদ্দিন পিতাৰ নাম: আব্দুল ৰশিদ ঘৰ নং : ৩৭ বয়স : 28 লিঙ্গ : পুৰুষ	DCS0702530 ফটো উপলব্ধ	254 নাম : ইমান উদ্দিন পিতাৰ নাম: আব্দুল ৰশিদ ঘৰ নং : ৩৭ বয়স : 26 লিঙ্গ : পুৰুষ	DCS0401463 ফটো উপলব্ধ	255 নাম : আলিম উদ্দিন পিতাৰ নাম: আব্দুল শহীদ ঘৰ নং : ৩৭ক বয়স : 25 লিঙ্গ : পুৰুষ	DCS0702282 ফটো উপলব্ধ
256 নাম : আব্দুল শহীদ পিতাৰ নাম: আব্দুল ৰসিদ ঘৰ নং : ৩৭(ক) বয়স : 63 লিঙ্গ : পুৰুষ	DCS1196663 ফটো উপলব্ধ	257 নাম : আলিয়া বেগম স্বামীৰ নাম: আব্দুল শহীদ ঘৰ নং : ৩৭(ক) বয়স : 50 লিঙ্গ : মহিলা	DCS1196710 ফটো উপলব্ধ	E 258 নাম : ছালেহা বেগম স্বামীৰ নাম: মুহিবুৰ ৰহমান ঘৰ নং : ৩৮ বয়স : 60 লিঙ্গ : মহিলা	DCS1196754 ফটো উপলব্ধ
E 259 নাম : আশিকুৰ ৰহমান পিতাৰ নাম: আয়েব আলী ঘৰ নং : ৩৮ বয়স : 57 লিঙ্গ : পুৰুষ	DCS1196743 ফটো উপলব্ধ	260 নাম : আফিয়া বেগম পিতাৰ নাম: মুহিবুৰ ৰহমান ঘৰ নং : ৩৮ বয়স : 42 লিঙ্গ : মহিলা	DCS1196776 ফটো উপলব্ধ	261 নাম : মাহতাব উদ্দিন পিতাৰ নাম: হাজী মসাহিত আলী ঘৰ নং : ৩৯ বয়স : 62 লিঙ্গ : পুৰুষ	DCS1196787 ফটো উপলব্ধ
262 নাম : ৰাবিয়া বেগম স্বামীৰ নাম: জাকিৰ হুছাইন ঘৰ নং : ৩৯ বয়স : 36 লিঙ্গ : মহিলা	DCS0180687 ফটো উপলব্ধ	263 নাম : ছাফৱান মজুমদাৰ পিতাৰ নাম: মাহতাব উদ্দিন ঘৰ নং : ৩৯ বয়স : 28 লিঙ্গ : পুৰুষ	DCS0181727 ফটো উপলব্ধ	264 নাম : আছলাম আহমেদ পিতাৰ নাম: মাহতাব উদ্দিন ঘৰ নং : ৩৯ক বয়স : 39 লিঙ্গ : পুৰুষ	DCS1196798 ফটো উপলব্ধ
265 নাম : আফতাবন নেছা স্বামীৰ নাম: ৰিয়াজ উদ্দিন ঘৰ নং : ৪০ বয়স : 64 লিঙ্গ : মহিলা	DCS1196823 ফটো উপলব্ধ	266 নাম : ছামছুল আলম বৰভূঞা পিতাৰ নাম: ৰিয়াজ উদ্দিন ঘৰ নং : ৪০ বয়স : 41 লিঙ্গ : পুৰুষ	DCS1196845 ফটো উপলব্ধ	267 নাম : নজমুল আলম পিতাৰ নাম: ৰিয়াজ উদ্দিন ঘৰ নং : ৪০ বয়স : 40 লিঙ্গ : পুৰুষ	DCS1196856 ফটো উপলব্ধ
268 নাম : সাহেনাজ বেগম স্বামীৰ নাম: নজমুল আলম ঘৰ নং : ৪০ বয়স : 32 লিঙ্গ : মহিলা	DCS0183608 ফটো উপলব্ধ	269 নাম : জাহানাৰা বেগম পিতাৰ নাম: ৰিয়াজ উদ্দিন ঘৰ নং : ৪০ বয়স : 31 লিঙ্গ : মহিলা	DCS0400804 ফটো উপলব্ধ	270 নাম : মেৰাজুল ইছলাম বৰভূঞা পিতাৰ নাম: ছামছুল আলম বৰভূঞা ঘৰ নং : 40 বয়স : 19 লিঙ্গ : পুৰুষ	DUU0192047 ফটো উপলব্ধ



271 নাম : নিৰলা দেবী হাজং স্বামীৰ নাম: জিতেন্দ্র হাজং ঘৰ নং : 8১ বয়স : 60 লিঙ্গ : মহিলা	DCS1196914 ফটো উপলব্ধ	272 নাম : জোনালী দেবী হাজং পিতাৰ নাম: জীলেন্দ্র হাজং ঘৰ নং : 41 বয়স : 41 লিঙ্গ : মহিলা	DCS0184978 ফটো উপলব্ধ	273 নাম : বীনা দেবী হাজং পিতাৰ নাম: জিতেন্দ্র হাজং ঘৰ নং : 8১ বয়স : 40 লিঙ্গ : মহিলা	DCS1196969 ফটো উপলব্ধ
274 নাম : চামেলী দেবী হাজং পিতাৰ নাম: জীলেন্দ্র হাজং ঘৰ নং : 8১ বয়স : 34 লিঙ্গ : মহিলা	DCS1197042 ফটো উপলব্ধ	275 নাম : বশিা হাজং স্বামীৰ নাম: প্ৰাণেশ হাজং ঘৰ নং : 41 বয়স : 33 লিঙ্গ : মহিলা	DCS0185116 ফটো উপলব্ধ	276 নাম : বিশ্বজিত হাজং পিতাৰ নাম: জিতেন্দ্র হাজং ঘৰ নং : 8১ বয়স : 30 লিঙ্গ : পুৰুষ	DCS2090860 ফটো উপলব্ধ
277 নাম : মন্দিতা হাজং স্বামীৰ নাম: বিশ্বজিত হাজং ঘৰ নং : 41 বয়স : 28 লিঙ্গ : মহিলা	DUU0222943 ফটো উপলব্ধ	278 নাম : বিহুলাল হাজং পিতাৰ নাম: জিতেন্দ্র হাজং ঘৰ নং : 8১চ বয়স : 41 লিঙ্গ : পুৰুষ	DCS1196958 ফটো উপলব্ধ	279 নাম : জ্যোতা বৰ্মন স্বামীৰ নাম: বিহুলাল হাজং ঘৰ নং : 8১চ বয়স : 36 লিঙ্গ : মহিলা	DCS2091103 ফটো উপলব্ধ
280 নাম : নবজীত হাজং পিতাৰ নাম: প্ৰদীপ হাজং ঘৰ নং : 41গ বয়স : 28 লিঙ্গ : পুৰুষ	DCS0158733 ফটো উপলব্ধ	281 নাম : প্ৰদীপ হাজং পিতাৰ নাম: ভবানন্দ হাজং ঘৰ নং : 8১(গ) বয়স : 61 লিঙ্গ : পুৰুষ	DCS1196970 ফটো উপলব্ধ	282 নাম : কল্পনা বানী হাজং স্বামীৰ নাম: প্ৰদীপ হাজং ঘৰ নং : 8১(গ) বয়স : 51 লিঙ্গ : মহিলা	DCS1197019 ফটো উপলব্ধ
283 নাম : প্ৰাণ হাজং পিতাৰ নাম: ভবানন্দ হাজং ঘৰ নং : 41ঘ বয়স : 40 লিঙ্গ : পুৰুষ	DCS1196992 ফটো উপলব্ধ	284 নাম : মীনা হাজং স্বামীৰ নাম: প্ৰাণ হাজং ঘৰ নং : 41ঘ বয়স : 39 লিঙ্গ : মহিলা	DCS1197020 ফটো উপলব্ধ	285 নাম : বিয়া দেবী হাজং পিতাৰ নাম: প্ৰাণ হাজং ঘৰ নং : 41ঘ বয়স : 19 লিঙ্গ : মহিলা	DUU0175687 ফটো উপলব্ধ
286 নাম : লক্ষ্মী দেবী হাজং পিতাৰ নাম: জীলেন্দ্র হাজং ঘৰ নং : 41ক বয়স : 40 লিঙ্গ : মহিলা	DCS1196947 ফটো উপলব্ধ	287 নাম : বন্দনা হাজং পিতাৰ নাম: জগদিশ হাজং ঘৰ নং : 41ক বয়স : 22 লিঙ্গ : মহিলা	DCS2001527 ফটো উপলব্ধ	288 নাম : জীলেন্দ্র হাজং পিতাৰ নাম: কুমাৰ চান ঘৰ নং : 8১(ক) বয়স : 64 লিঙ্গ : পুৰুষ	DCS1196878 ফটো উপলব্ধ
289 নাম : স্বনকা দেবী হাজং স্বামীৰ নাম: জীলেন্দ্র হাজং ঘৰ নং : 8১(ক) বয়স : 55 লিঙ্গ : মহিলা	DCS1196903 ফটো উপলব্ধ	290 নাম : অচিত হাজং পিতাৰ নাম: কুমাৰ চন্দ্র হাজং ঘৰ নং : 41খ বয়স : 58 লিঙ্গ : পুৰুষ	DCS1196890 ফটো উপলব্ধ	291 নাম : অল্পনা দেবী হাজং স্বামীৰ নাম: অচিত হাজং ঘৰ নং : 41খ বয়স : 55 লিঙ্গ : মহিলা	DCS1196925 ফটো উপলব্ধ
292 নাম : অভিজীৎ হাজং পিতাৰ নাম: অচিত হাজং ঘৰ নং : 41খ বয়স : 23 লিঙ্গ : পুৰুষ	DCS1268333 ফটো উপলব্ধ	293 নাম : প্ৰাণেশ হাজং পিতাৰ নাম: ভবানন্দ হাজং ঘৰ নং : 41ঙ বয়স : 52 লিঙ্গ : পুৰুষ	DCS1197008 ফটো উপলব্ধ	294 নাম : উকিল হাজং পিতাৰ নাম: উপেন্দ্র হাজং ঘৰ নং : 8২ বয়স : 59 লিঙ্গ : পুৰুষ	DCS1197064 ফটো উপলব্ধ
295 নাম : বিপলা হাজং স্বামীৰ নাম: উকিল হাজং ঘৰ নং : 8২ বয়স : 55 লিঙ্গ : মহিলা	DCS1197075 ফটো উপলব্ধ	296 নাম : বাসুদেব হাজং পিতাৰ নাম: উকিল হাজং ঘৰ নং : 8২ বয়স : 26 লিঙ্গ : মহিলা	DCS0581579 ফটো উপলব্ধ	297 নাম : কাৰ্তীক হাজং পিতাৰ নাম: উকিল হাজং ঘৰ নং : 8২ বয়স : 23 লিঙ্গ : পুৰুষ	DCS1274075 ফটো উপলব্ধ
298 নাম : উষাদেবী হাজং স্বামীৰ নাম: সুৰেশ হাজং ঘৰ নং : 8৩ বয়স : 74 লিঙ্গ : মহিলা	DCS1197122 ফটো উপলব্ধ	299 নাম : সুভাষ হাজং অন্যান্য: উষা দেবী হাজং ঘৰ নং : 8৩ বয়স : 32 লিঙ্গ : পুৰুষ	DCS1202273 ফটো উপলব্ধ	300 নাম : কল্পনা হাজং স্বামীৰ নাম: সুভাষ হাজং ঘৰ নং : 8৩ বয়স : 29 লিঙ্গ : মহিলা	DCS0188888 ফটো উপলব্ধ



301 নাম : আনন্দ হাজোং পিতাৰ নাম: প্রহ্লাড হাজোং ঘৰ নং : 44 বয়স : 51 লিঙ্গ : পুৰুষ	DCS1294206 ফটো উপলব্ধ	302 নাম : বানেন্দ্র হাজং পিতাৰ নাম: হৰেন্দ্র হাজং ঘৰ নং : 88 বয়স : 47 লিঙ্গ : পুৰুষ	DCS1197155 ফটো উপলব্ধ	303 নাম : জমুনা হাজং স্বামীৰ নাম: ভক্ত বাম হাজং ঘৰ নং : 44 বয়স : 40 লিঙ্গ : মহিলা	DCS1531938 ফটো উপলব্ধ
304 নাম : ভক্তৰাম হাজং পিতাৰ নাম: গঞাৰাম হাজং ঘৰ নং : 44 বয়স : 39 লিঙ্গ : পুৰুষ	DCS1197188 ফটো উপলব্ধ	305 নাম : বিনা দেবী হাজং স্বামীৰ নাম: বানেন্দ্র হাজং ঘৰ নং : 88 বয়স : 38 লিঙ্গ : মহিলা	DCS0157164 ফটো উপলব্ধ	306 নাম : উর্মিলা দেবী হাজং পিতাৰ নাম: গয়াৰাম হাজোং ঘৰ নং : 44 বয়স : 38 লিঙ্গ : মহিলা	DCS1197202 ফটো উপলব্ধ
307 নাম : গয়াৰাম হাজং পিতাৰ নাম: উপেন্দ্র হাজং ঘৰ নং : 44 বয়স : 65 লিঙ্গ : পুৰুষ	DCS1197177 ফটো উপলব্ধ	E 308 নাম : দিৰ্ঘামনি হাজং স্বামীৰ নাম: সন্তোষ হাজং ঘৰ নং : 85 বয়স : 75 লিঙ্গ : মহিলা	DCS1197213 ফটো উপলব্ধ	309 নাম : জয়ন্ত হাজং মাতৃৰ নাম: চিনুমানি হাজং ঘৰ নং : 85 বয়স : 27 লিঙ্গ : পুৰুষ	DCS0477885 ফটো উপলব্ধ
310 নাম : চিনুমানি হাজং পিতাৰ নাম: সন্তোষ হাজং ঘৰ নং : 85 বয়স : 44 লিঙ্গ : মহিলা	DCS1197291 ফটো উপলব্ধ	311 নাম : বিৰলা দেবী স্বামীৰ নাম: ভদ্র হাজং ঘৰ নং : 86 বয়স : 57 লিঙ্গ : মহিলা	DCS1197315 ফটো উপলব্ধ	312 নাম : সুমিত্ৰা হাজং স্বামীৰ নাম: বিক্রম হাজং ঘৰ নং : 46 বয়স : 33 লিঙ্গ : মহিলা	DCS0157982 ফটো উপলব্ধ
313 নাম : বিক্রম হাজং পিতাৰ নাম: ভদ্র হাজং ঘৰ নং : 46 বয়স : 32 লিঙ্গ : পুৰুষ	DCS2091034 ফটো উপলব্ধ	314 নাম : উমানন্দ হাজং মাতৃৰ নাম: বিৰলা দেবী ঘৰ নং : 86 বয়স : 22 লিঙ্গ : পুৰুষ	DUU0099333 ফটো উপলব্ধ	315 নাম : সুমতী দেবী স্বামীৰ নাম: ভূপেন্দ্র হাজং ঘৰ নং : 89 বয়স : 67 লিঙ্গ : মহিলা	DCS1197337 ফটো উপলব্ধ
316 নাম : নীতা দেবী হাজং পিতাৰ নাম: একান্ত হাজং ঘৰ নং : 47 বয়স : 24 লিঙ্গ : মহিলা	DUU0128736 ফটো উপলব্ধ	317 নাম : একান্ত হাজং পিতাৰ নাম: ভূপেন্দ্র হাজং ঘৰ নং : 89 বয়স : 47 লিঙ্গ : পুৰুষ	DCS1197348 ফটো উপলব্ধ	318 নাম : পুত্ৰ দেবী স্বামীৰ নাম: একান্ত হাজং ঘৰ নং : 89 বয়স : 42 লিঙ্গ : মহিলা	DCS1197359 ফটো উপলব্ধ
319 নাম : বৈকুণ্ঠ হাজং পিতাৰ নাম: ভূপেন্দ্র হাজং ঘৰ নং : 89 বয়স : 39 লিঙ্গ : পুৰুষ	DCS1197360 ফটো উপলব্ধ	320 নাম : জম্বৰতি হাজং স্বামীৰ নাম: কৃষ্ণ হাজং ঘৰ নং : 89 বয়স : 56 লিঙ্গ : মহিলা	DCS1197406 ফটো উপলব্ধ	321 নাম : কুসুম হাজং পিতাৰ নাম: পণ্ডিত হাজং ঘৰ নং : 48 বয়স : 32 লিঙ্গ : মহিলা	DCS2091181 ফটো উপলব্ধ
322 নাম : সুৰজিৎ হাজং মাতৃৰ নাম: জম্বৰতি হাজং ঘৰ নং : 89 বয়স : 32 লিঙ্গ : পুৰুষ	DCS1202284 ফটো উপলব্ধ	323 নাম : জোনাকী হাজং স্বামীৰ নাম: সুৰজিৎ হাজং ঘৰ নং : 89 বয়স : 28 লিঙ্গ : মহিলা	DCS1313774 ফটো উপলব্ধ	# 324 নাম : জীতা দেবী হাজং স্বামীৰ নাম: নবজীত হাজং ঘৰ নং : 48 বয়স : 26 লিঙ্গ : মহিলা	DCS0482430 ফটো উপলব্ধ
325 নাম : সঞ্জিত হাজং পিতাৰ নাম: কৃষ্ণ হাজং ঘৰ নং : 48 বয়স : 33 লিঙ্গ : পুৰুষ	DCS1197382 ফটো উপলব্ধ	326 নাম : অজিত হাজং পিতাৰ নাম: সমৰ চান্দ হাজং ঘৰ নং : 89 বয়স : 61 লিঙ্গ : পুৰুষ	DCS1197417 ফটো উপলব্ধ	327 নাম : ববিতা হাজং স্বামীৰ নাম: অজিত হাজং ঘৰ নং : 89 বয়স : 52 লিঙ্গ : মহিলা	DCS1197428 ফটো উপলব্ধ
328 নাম : অৰূপ কুমাৰ হাজং পিতাৰ নাম: অজীত হাজং ঘৰ নং : 89 বয়স : 23 লিঙ্গ : পুৰুষ	DCS1273150 ফটো উপলব্ধ	329 নাম : পঞ্চমী হাজং স্বামীৰ নাম: বাৰেন্দ্র হাজং ঘৰ নং : 50 বয়স : 64 লিঙ্গ : মহিলা	DCS1197451 ফটো উপলব্ধ	330 নাম : কবিতা দেবী হাজং স্বামীৰ নাম: ৰিপেঞ্জয় হাজং ঘৰ নং : 50 বয়স : 32 লিঙ্গ : মহিলা	DCS1197520 ফটো উপলব্ধ



331	DCS0157172	ফটো উপলব্ধ	নাম : চুনিয়া হাজং স্বামীৰ নাম: বিমল হাজং ঘৰ নং : 50 বয়স : 31 লিঙ্গ : মহিলা
332	DCS1197519	ফটো উপলব্ধ	নাম : বিমল হাজং পিতাৰ নাম: বাৰেন্দ্ৰ হাজং ঘৰ নং : 50গ বয়স : 32 লিঙ্গ : পুৰুষ
333	DCS1197508	ফটো উপলব্ধ	নাম : ৰিপেঞ্জয় হাজং পিতাৰ নাম: বিৰেন্দ্ৰ হাজং ঘৰ নং : ৫০ক বয়স : 35 লিঙ্গ : পুৰুষ
334	DCS1197473	ফটো উপলব্ধ	নাম : বিনেশ হাজং পিতাৰ নাম: বাৰেন্দ্ৰ হাজং ঘৰ নং : 50খ বয়স : 42 লিঙ্গ : পুৰুষ
335	DCS0196477	ফটো উপলব্ধ	নাম : সীতা দেবী হাজং স্বামীৰ নাম: বিনেশ হাজং ঘৰ নং : 50খ বয়স : 41 লিঙ্গ : মহিলা
336	DCS1197542	ফটো উপলব্ধ	নাম : সুৰবালা দেবী স্বামীৰ নাম: নগেন্দ্ৰ হাজং ঘৰ নং : ৫১ বয়স : 72 লিঙ্গ : মহিলা
337	DCS1197564	ফটো উপলব্ধ	নাম : বিনোদ হাজং পিতাৰ নাম: বেদল হাজং ঘৰ নং : ৫১ বয়স : 62 লিঙ্গ : পুৰুষ
338	DCS1197553	ফটো উপলব্ধ	নাম : দয়াৰানী দেবী স্বামীৰ নাম: বিনোদ হাজং ঘৰ নং : ৫১ বয়স : 47 লিঙ্গ : মহিলা
339	DCS0197996	ফটো উপলব্ধ	নাম : সৰ্বানন হাজং পিতাৰ নাম: বিনোদ হাজং ঘৰ নং : ৫১ বয়স : 29 লিঙ্গ : পুৰুষ
340	DCS0581447	ফটো উপলব্ধ	নাম : আগষ্ট হাজং পিতাৰ নাম: বিনোধ হাজং ঘৰ নং : 51 বয়স : 25 লিঙ্গ : পুৰুষ
341	DCS1922046	ফটো উপলব্ধ	নাম : শ্ৰীদীনা হাজোং স্বামীৰ নাম: সৰ্বানন হাজোং ঘৰ নং : 51 বয়স : 22 লিঙ্গ : মহিলা
342	DUU0044925	ফটো উপলব্ধ	নাম : জুনালী হাজং স্বামীৰ নাম: আগষ্ট হাজং ঘৰ নং : 51 বয়স : 21 লিঙ্গ : মহিলা
343	DCS1202171	ফটো উপলব্ধ	নাম : বুকমিণি দেবী হাজোং পিতাৰ নাম: বিনোদ হাজং ঘৰ নং : ৫১ক বয়স : 31 লিঙ্গ : মহিলা
344	DCS1197575	ফটো উপলব্ধ	নাম : বুদ্ধ হাজং পিতাৰ নাম: ৰামকৃষ্ণ হাজং ঘৰ নং : ৫২ বয়স : 72 লিঙ্গ : পুৰুষ
345	DCS1197586	ফটো উপলব্ধ	নাম : নয়নীবালা দেবী স্বামীৰ নাম: বুদ্ধ হাজং ঘৰ নং : ৫২ বয়স : 64 লিঙ্গ : মহিলা
346	DCS1197611	ফটো উপলব্ধ	নাম : দিপাঞ্জলী হাজং পিতাৰ নাম: বুদ্ধ হাজং ঘৰ নং : ৫২ বয়স : 40 লিঙ্গ : মহিলা
347	DCS0483552	ফটো উপলব্ধ	নাম : অতুল হাজং পিতাৰ নাম: হাৰানোন হাজং ঘৰ নং : ৫২ বয়স : 31 লিঙ্গ : পুৰুষ
348	DCS0198986	ফটো উপলব্ধ	নাম : প্ৰভু হাজং পিতাৰ নাম: প্ৰজেন হাজং ঘৰ নং : 52 বয়স : 30 লিঙ্গ : পুৰুষ
349	DCS1197633	ফটো উপলব্ধ	নাম : প্ৰিয়াংক্কা দেবী হাজং মাতৃৰ নাম: বিপ্ৰো হাজং বিপ্ৰো হাজং ঘৰ নং : ৫২গ বয়স : 33 লিঙ্গ : মহিলা
350	DCS1197600	ফটো উপলব্ধ	নাম : শ্বিকিৰানী দেবী হাজং স্বামীৰ নাম: প্ৰজেন হাজং ঘৰ নং : ৫২খ বয়স : 54 লিঙ্গ : মহিলা
351	DCS1197655	ফটো উপলব্ধ	নাম : অঞ্জলী দেবী হাজং স্বামীৰ নাম: বিহিন্দ্ৰ হাজং ঘৰ নং : ৫৩ বয়স : 59 লিঙ্গ : মহিলা
352	DCS2091125	ফটো উপলব্ধ	নাম : গংগা দেবী হাজং স্বামীৰ নাম: ৰবীন্দ্ৰ হাজং ঘৰ নং : ৫৩ বয়স : 32 লিঙ্গ : মহিলা
353	DCS0200386	ফটো উপলব্ধ	নাম : গবিন্দা হাজং পিতাৰ নাম: বিহিন্দ্ৰ হাজং ঘৰ নং : ৫৩ বয়স : 31 লিঙ্গ : পুৰুষ
354	DCS1197666	ফটো উপলব্ধ	নাম : ৰবীন্দ্ৰ হাজং পিতাৰ নাম: বিহিন্দ্ৰ হাজং ঘৰ নং : ৫৩ বয়স : 38 লিঙ্গ : পুৰুষ
355	DCS1197688	ফটো উপলব্ধ	নাম : দিজেন্দ্ৰ হাজং পিতাৰ নাম: নৰেন্দ্ৰ হাজং ঘৰ নং : ৫৫ বয়স : 54 লিঙ্গ : পুৰুষ
356	DCS0157263	ফটো উপলব্ধ	নাম : বেদনা হাজং স্বামীৰ নাম: দিজেন্দ্ৰ হাজং ঘৰ নং : ৫৫ বয়স : 42 লিঙ্গ : মহিলা
357	DCS1197724	ফটো উপলব্ধ	নাম : ৰিপলা দেবী হাজং স্বামীৰ নাম: ধীনেন্দ্ৰ হাজং ঘৰ নং : 55 বয়স : 40 লিঙ্গ : মহিলা
# 358	DCS1197699	ফটো উপলব্ধ	নাম : দিনেন্দ্ৰ হাজং পিতাৰ নাম: নৰেন্দ্ৰ হাজং ঘৰ নং : 55ক বয়স : 51 লিঙ্গ : পুৰুষ
359	DCS1197735	ফটো উপলব্ধ	নাম : নিয়তীৰানী দেবী স্বামীৰ নাম: কমলাকান্ত হাজং ঘৰ নং : ৫৬ বয়স : 65 লিঙ্গ : মহিলা
360	DCS1202079	ফটো উপলব্ধ	নাম : ছৰ্বেশ্বৰ হাজং পিতাৰ নাম: কমলা কান্ত হাজোং ঘৰ নং : ৫৬ বয়স : 31 লিঙ্গ : পুৰুষ



361 নাম : বিশেশ্বৰ হাজং পিতাৰ নাম : কমলাকান্ত হাজং ঘৰ নং : 56ক বয়স : 43 লিঙ্গ : পুৰুষ	DCS1197746 ফটো উপলব্ধ	362 নাম : বতনেশ্বৰ হাজং পিতাৰ নাম : কমলাকান্ত হাজং ঘৰ নং : 56খ বয়স : 39 লিঙ্গ : পুৰুষ	DCS1197757 ফটো উপলব্ধ	363 নাম : ললিতা হাজং স্বামীৰ নাম : বতনেশ্বৰ হাজং ঘৰ নং : 56খ বয়স : 30 লিঙ্গ : মহিলা	DCS2090939 ফটো উপলব্ধ
364 নাম : উৰামণি হাজং স্বামীৰ নাম : হীৰেন্দ্ৰ হাজং ঘৰ নং : ৫৭ বয়স : 82 লিঙ্গ : মহিলা	DCS1197779 ফটো উপলব্ধ	365 নাম : পুষ্পাবানী হাজং স্বামীৰ নাম : সুকুমাৰ হাজং ঘৰ নং : ৫৮ বয়স : 52 লিঙ্গ : মহিলা	DCS1197804 ফটো উপলব্ধ	366 নাম : স্বৰ্ণলা হাজং পিতাৰ নাম : সুকুমাৰ হাজং ঘৰ নং : 58 বয়স : 30 লিঙ্গ : মহিলা	DCS0408765 ফটো উপলব্ধ
367 নাম : গজেন্দ্ৰ হাজং পিতাৰ নাম : সুকুমাৰ হাজং ঘৰ নং : ৫৮ বয়স : 38 লিঙ্গ : পুৰুষ	DCS1197815 ফটো উপলব্ধ	368 নাম : শুগিন্দ্ৰ হাজং পিতাৰ নাম : সুকুমাৰ হাজং ঘৰ নং : ৫৮ বয়স : 34 লিঙ্গ : পুৰুষ	DCS1197837 ফটো উপলব্ধ	369 নাম : নিকুঞ্জ হাজং পিতাৰ নাম : ললিত মোহন হাজং ঘৰ নং : ৫৯ বয়স : 65 লিঙ্গ : পুৰুষ	DCS1197848 ফটো উপলব্ধ
370 নাম : মনোৱমা দেবী হাজং স্বামীৰ নাম : নিকুঞ্জ হাজং ঘৰ নং : ৫৯ বয়স : 60 লিঙ্গ : মহিলা	DCS1197860 ফটো উপলব্ধ	371 নাম : উনতী দেবী হাজং পিতাৰ নাম : ললিত মোহন হাজং ঘৰ নং : 59 বয়স : 54 লিঙ্গ : মহিলা	DCS1197871 ফটো উপলব্ধ	372 নাম : মিৰল হাজং পিতাৰ নাম : ললিত মোহন হাজং ঘৰ নং : ৬০ বয়স : 51 লিঙ্গ : পুৰুষ	DCS1197882 ফটো উপলব্ধ
373 নাম : অনলা দেবী হাজোং স্বামীৰ নাম : মিৰল হাজং ঘৰ নং : ৬০ বয়স : 47 লিঙ্গ : মহিলা	DCS1197917 ফটো উপলব্ধ	# 374 নাম : সন্ধ্যা দেবী হাজোং পিতাৰ নাম : গাজেন্দ্ৰ হাজোং ঘৰ নং : 60 বয়স : 37 লিঙ্গ : মহিলা	DCS2012524 ফটো উপলব্ধ	375 নাম : ভনিমা হাজং স্বামীৰ নাম : ক্ষিৰল হাজং ঘৰ নং : 60 বয়স : 32 লিঙ্গ : মহিলা	DCS1202148 ফটো উপলব্ধ
376 নাম : মনিকা দেবি হাজং পিতাৰ নাম : মিৰল হাজং ঘৰ নং : ৬০ বয়স : 30 লিঙ্গ : মহিলা	DCS0581504 ফটো উপলব্ধ	377 নাম : ৰিপা ৰানী দেবী পিতাৰ নাম : বাবুল চন্দ্ৰ দেবনাথ ঘৰ নং : 60 বয়স : 27 লিঙ্গ : মহিলা	DCS1333590 ফটো উপলব্ধ	378 নাম : কিৰনজীত হাজং পিতাৰ নাম : মিৰল হাজং ঘৰ নং : ৬০ বয়স : 26 লিঙ্গ : পুৰুষ	DCS0581488 ফটো উপলব্ধ
379 নাম : লিপিকা মজুমদাৰ পিতাৰ নাম : স্বপ্ন কুমাৰ মজুমদাৰ ঘৰ নং : 60 বয়স : 23 লিঙ্গ : মহিলা	DCS1333384 ফটো উপলব্ধ	380 নাম : ক্ষিৰল হাজং পিতাৰ নাম : ললিতমোহন হাজং ঘৰ নং : 60গ বয়স : 48 লিঙ্গ : পুৰুষ	DCS1197893 ফটো উপলব্ধ	381 নাম : ভাদ্ৰমণি হাজং স্বামীৰ নাম : উপেন্দ্ৰ হাজং ঘৰ নং : ৬১ বয়স : 67 লিঙ্গ : মহিলা	DCS1197928 ফটো উপলব্ধ
# 382 নাম : ছৰানন্দ হাজং পিতাৰ নাম : উপেন্দ্ৰ হাজং ঘৰ নং : ৬১ বয়স : 46 লিঙ্গ : পুৰুষ	DCS1197940 ফটো উপলব্ধ	383 নাম : পঞ্চানন হাজং পিতাৰ নাম : উপেন্দ্ৰ হাজং ঘৰ নং : ৬১ বয়স : 42 লিঙ্গ : পুৰুষ	DCS1197951 ফটো উপলব্ধ	# 384 নাম : বিহুতি হাজং স্বামীৰ নাম : ছৰানন্দ হাজং ঘৰ নং : ৬১ বয়স : 41 লিঙ্গ : মহিলা	DCS1197962 ফটো উপলব্ধ
385 নাম : সুন্দৰী হাজং স্বামীৰ নাম : যতীন হাজং ঘৰ নং : ৬১খ বয়স : 62 লিঙ্গ : মহিলা	DCS1197939 ফটো উপলব্ধ	386 নাম : শুকুমণি হাজোং স্বামীৰ নাম : নগেন হাজং ঘৰ নং : ৬২ বয়স : 67 লিঙ্গ : মহিলা	DCS1197973 ফটো উপলব্ধ	387 নাম : আমিত কুমাৰ হাজং পিতাৰ নাম : নগেন হাজং ঘৰ নং : ৬২ বয়স : 28 লিঙ্গ : পুৰুষ	DCS0211136 ফটো উপলব্ধ
R 388 নাম : উমো মেহৰবা বেগম স্বামীৰ নাম : ফিৰুজ আলী ঘৰ নং : 62 বয়স : 22 লিঙ্গ : মহিলা	DCS6307516 ফটো উপলব্ধ	389 নাম : উমো মেহৰবা বেগম স্বামীৰ নাম : ফিৰুজ আলী ঘৰ নং : 62 বয়স : 21 লিঙ্গ : মহিলা	DCS6301600 ফটো উপলব্ধ	390 নাম : আমিন হাজং পিতাৰ নাম : নিৰাশ্বৰ হাজং ঘৰ নং : ৬৩ বয়স : 58 লিঙ্গ : পুৰুষ	DCS1197995 ফটো উপলব্ধ



391 নাম : গুজৰতি হাজং স্বামীৰ নাম : আমিন হাজং ঘৰ নং : ৬৩ বয়স : 53 লিঙ্গ : মহিলা	DCS1198001 ফটো উপলব্ধ	392 নাম : নম্পতী হাজোং পিতাৰ নাম : হৰ কুমাৰ হাজং ঘৰ নং : ৬৩ বয়স : 31 লিঙ্গ : মহিলা	DCS2091170 ফটো উপলব্ধ	393 নাম : ধুবৰাজ হাজং পিতাৰ নাম : আমিন হাজং ঘৰ নং : ৬৩ক বয়স : 38 লিঙ্গ : পুৰুষ	DCS1198012 ফটো উপলব্ধ
394 নাম : আমিনা বেগম স্বামীৰ নাম : ছায়াদ আলী ঘৰ নং : ৬৪ বয়স : 77 লিঙ্গ : মহিলা	DCS1198056 ফটো উপলব্ধ	S 395 নাম : বাবিয়া খাতুন পিতাৰ নাম : নুৰুল হুছেইন ঘৰ নং : ৬৪ক বয়স : 40 লিঙ্গ : মহিলা	DCS0212399 ফটো উপলব্ধ	S 396 নাম : বহিম উদ্দিন পিতাৰ নাম : নুৰুল হুছেইন ঘৰ নং : ৬৪ বয়স : 38 লিঙ্গ : পুৰুষ	DCS1201963 ফটো উপলব্ধ
397 নাম : আব্দুল জাৰ্কাৰ পিতাৰ নাম : ছায়াদ আলী ঘৰ নং : ৬৪ বয়স : 35 লিঙ্গ : পুৰুষ	DCS1198158 ফটো উপলব্ধ	398 নাম : পাৰবিনা বেগম পিতাৰ নাম : আমিন হুছেইন ঘৰ নং : ৬৪ বয়স : 34 লিঙ্গ : মহিলা	DCS0471201 ফটো উপলব্ধ	399 নাম : তাহেৰ আলী পিতাৰ নাম : আমিন হুছেইন ঘৰ নং : ৬৪ বয়স : 32 লিঙ্গ : পুৰুষ	DCS0212639 ফটো উপলব্ধ
400 নাম : জালাল উদ্দিন পিতাৰ নাম : নুৰুল হুছেইন ঘৰ নং : ৬৪ক বয়স : 31 লিঙ্গ : পুৰুষ	DCS0212936 ফটো উপলব্ধ	S 401 নাম : মমতাজ বেগম স্বামীৰ নাম : নাজিম উদ্দিন ঘৰ নং : ৬৪ক বয়স : 29 লিঙ্গ : মহিলা	DCS0213306 ফটো উপলব্ধ	S 402 নাম : শৰিফা উদ্দীন উদ্দীন পিতাৰ নাম : নুৰুল হাশিম হাশিম ঘৰ নং : ৬৪ক বয়স : 23 লিঙ্গ : পুৰুষ	DCS1951706 ফটো উপলব্ধ
403 নাম : আব্দুল লতিব পিতাৰ নাম : ছায়াদ আলী ঘৰ নং : ৬৪(গ) বয়স : 50 লিঙ্গ : পুৰুষ	DCS1198089 ফটো উপলব্ধ	404 নাম : পৰিনা বেগম স্বামীৰ নাম : আব্দুল লতিব ঘৰ নং : ৬৪(গ) বয়স : 46 লিঙ্গ : মহিলা	DCS1198136 ফটো উপলব্ধ	405 নাম : আব্দুল নূৰ পিতাৰ নাম : ছায়াদ আলী ঘৰ নং : ৬৪(ঘ) বয়স : 46 লিঙ্গ : পুৰুষ	DCS1198090 ফটো উপলব্ধ
406 নাম : আকলিমা বেগম স্বামীৰ নাম : আব্দুল নূৰ ঘৰ নং : ৬৪(ঘ) বয়স : 33 লিঙ্গ : মহিলা	DCS1202024 ফটো উপলব্ধ	407 নাম : ফৰিজ উদ্দিন পিতাৰ নাম : আব্দুল লতিব ঘৰ নং : ৬৪গ বয়স : 23 লিঙ্গ : পুৰুষ	DCS1464502 ফটো উপলব্ধ	408 নাম : আব্দুল মতিন পিতাৰ নাম : ছায়াদ আলী ঘৰ নং : ৬৪(ক) বয়স : 57 লিঙ্গ : পুৰুষ	DCS1198078 ফটো উপলব্ধ
409 নাম : বহিমা বেগম স্বামীৰ নাম : আব্দুল মতিন ঘৰ নং : ৬৪(ক) বয়স : 51 লিঙ্গ : মহিলা	DCS1198103 ফটো উপলব্ধ	410 নাম : আব্দুল কৰিম পিতাৰ নাম : আব্দুল মতিন ঘৰ নং : ৬৪ক বয়স : 26 লিঙ্গ : পুৰুষ	DCS0704155 ফটো উপলব্ধ	411 নাম : আব্দুল জলিল পিতাৰ নাম : ছায়াদ আলী ঘৰ নং : ৬৪(খ) বয়স : 52 লিঙ্গ : পুৰুষ	DCS1198067 ফটো উপলব্ধ
412 নাম : মিনাৰা বেগম স্বামীৰ নাম : আব্দুল জলিল ঘৰ নং : ৬৪ বয়স : 47 লিঙ্গ : মহিলা	DCS1198114 ফটো উপলব্ধ	413 নাম : উচমান গনি পিতাৰ নাম : ছায়াদ আলী ঘৰ নং : ৬৪(ঙ) বয়স : 42 লিঙ্গ : পুৰুষ	DCS1198125 ফটো উপলব্ধ	414 নাম : আয়েছা বেগম স্বামীৰ নাম : উচমান গনি ঘৰ নং : ৬৪(ঙ) বয়স : 37 লিঙ্গ : মহিলা	DCS1198147 ফটো উপলব্ধ
415 নাম : নুৰুল হুছেইন পিতাৰ নাম : আব্দুল হাসিম ঘৰ নং : ৬৪ক বয়স : 62 লিঙ্গ : পুৰুষ	DCS1198181 ফটো উপলব্ধ	416 নাম : ছাৰাবন নেছা স্বামীৰ নাম : নুৰুল হুছেইন ঘৰ নং : ৬৪ক বয়স : 55 লিঙ্গ : মহিলা	DCS1198192 ফটো উপলব্ধ	417 নাম : নূৰ ইছলাম পিতাৰ নাম : আব্দুল হাসিম ঘৰ নং : ৬৪ক বয়স : 45 লিঙ্গ : পুৰুষ	DCS1198227 ফটো উপলব্ধ
418 নাম : মজিদা খাতুন স্বামীৰ নাম : নূৰ ইছলাম ঘৰ নং : ৬৪ক বয়স : 38 লিঙ্গ : মহিলা	DCS1198238 ফটো উপলব্ধ	419 নাম : নাজিম উদ্দিন পিতাৰ নাম : নুৰুল হুছেইন ঘৰ নং : ৬৪ক বয়স : 34 লিঙ্গ : পুৰুষ	DCS1202262 ফটো উপলব্ধ	420 নাম : জহুৰা বেগম স্বামীৰ নাম : আব্দুল কৰিম ঘৰ নং : ৬৫ বয়স : 54 লিঙ্গ : মহিলা	DCS1198249 ফটো উপলব্ধ

421 নাম : ইছমাইল আলী পিতাৰ নাম: আব্দুল কৰিম ঘৰ নং : ৬৫ বয়স : 38 লিঙ্গ : পুৰুষ	DCS1198250 ফটো উপলব্ধ	422 নাম : বস্তুম আলী পিতাৰ নাম: আব্দুল কৰিম ঘৰ নং : ৬৫ বয়স : 34 লিঙ্গ : পুৰুষ	DCS2090871 ফটো উপলব্ধ	423 নাম : আয়শা বেগম স্বামীৰ নাম: ইছমাইল আলী ঘৰ নং : ৬৫ বয়স : 31 লিঙ্গ : মহিলা	DCS2090940 ফটো উপলব্ধ
424 নাম : আব্দুল আলী মাতৃৰ নাম: আব্দুল কৰিম ঘৰ নং : ৬৫ বয়স : 24 লিঙ্গ : পুৰুষ	DCS1272897 ফটো উপলব্ধ	425 নাম : আব্দুল ওৱাহিদ মাতৃৰ নাম: আব্দুল কৰিম ঘৰ নং : 65 বয়স : 22 লিঙ্গ : পুৰুষ	DCS1928613 ফটো উপলব্ধ	426 নাম : ৰেশিমা বেগম স্বামীৰ নাম: বস্তুম আলী ঘৰ নং : ৬৫ বয়স : 21 লিঙ্গ : মহিলা	DUU0063750 ফটো উপলব্ধ
427 নাম : আব্দুল চুবহান পিতাৰ নাম: উমৰ আলী ঘৰ নং : ৬৬ বয়স : 65 লিঙ্গ : পুৰুষ	DCS1198261 ফটো উপলব্ধ	428 নাম : ফিৰুজ আলী পিতাৰ নাম: আব্দুল চুবহান ঘৰ নং : ৬৬ বয়স : 35 লিঙ্গ : পুৰুষ	DCS1198307 ফটো উপলব্ধ	429 নাম : নূৰুল হক পিতাৰ নাম: আব্দুল চুবহান ঘৰ নং : ৬৬ বয়স : 42 লিঙ্গ : পুৰুষ	DCS1198283 ফটো উপলব্ধ
430 নাম : বিনা বেগম স্বামীৰ নাম: নূৰুল হক ঘৰ নং : ৬৬ক বয়স : 27 লিঙ্গ : মহিলা	DCS1281369 ফটো উপলব্ধ	431 নাম : বুবিনা বেগম স্বামীৰ নাম: বিলাল আহমেদ ঘৰ নং : ৬৬ খ বয়স : 27 লিঙ্গ : মহিলা	DUU0070557 ফটো উপলব্ধ	432 নাম : মইন উদ্দিন পিতাৰ নাম: উমৰ আলী ঘৰ নং : ৬৭ বয়স : 55 লিঙ্গ : পুৰুষ	DCS1198329 ফটো উপলব্ধ
433 নাম : ৰাহিলা বেগম স্বামীৰ নাম: মইন উদ্দিন ঘৰ নং : ৬৭ বয়স : 51 লিঙ্গ : মহিলা	DCS1198341 ফটো উপলব্ধ	# 434 নাম : আনোৱাৰ হুছেইন পিতাৰ নাম: আব্দুল ছাত্তাৰ ঘৰ নং : 67ক বয়স : 40 লিঙ্গ : পুৰুষ	DCS1198410 ফটো উপলব্ধ	435 নাম : আলিম উদ্দিন পিতাৰ নাম: মইন উদ্দিন ঘৰ নং : ৬৭ক বয়স : 34 লিঙ্গ : পুৰুষ	DCS1198318 ফটো উপলব্ধ
436 নাম : শ্বৰিফ উদ্দিন পিতাৰ নাম: মইন উদ্দিন ঘৰ নং : ৬৭খ বয়স : 29 লিঙ্গ : পুৰুষ	DCS0215988 ফটো উপলব্ধ	437 নাম : পাৰমিনা বেগম স্বামীৰ নাম: আলিম উদ্দিন ঘৰ নং : ৬৭ ক বয়স : 26 লিঙ্গ : মহিলা	DUU0070987 ফটো উপলব্ধ	438 নাম : অনোৱাৰা বেগম স্বামীৰ নাম: আব্দুল মান্নান ঘৰ নং : ৬৮ বয়স : 53 লিঙ্গ : মহিলা	DCS1198363 ফটো উপলব্ধ
439 নাম : ছামচুল হক পিতাৰ নাম: আব্দুল মান্নান ঘৰ নং : ৬৮ বয়স : 38 লিঙ্গ : পুৰুষ	DCS1198374 ফটো উপলব্ধ	440 নাম : মৰিয়ম বেগম পিতাৰ নাম: আব্দুল মান্নান ঘৰ নং : ৬৮ বয়স : 35 লিঙ্গ : মহিলা	DCS1272830 ফটো উপলব্ধ	441 নাম : লাইলি বেগম স্বামীৰ নাম: ছামচুল হক ঘৰ নং : ৬৮ বয়স : 32 লিঙ্গ : মহিলা	DCS0401000 ফটো উপলব্ধ
442 নাম : মৰ্জিনা বেগম স্বামীৰ নাম: আব্দুল জব্বাৰ ঘৰ নং : ৬৮ বয়স : 30 লিঙ্গ : মহিলা	DCS0581512 ফটো উপলব্ধ	443 নাম : বুতুল আমিন পিতাৰ নাম: আব্দুল মান্নান ঘৰ নং : ৬৮ বয়স : 27 লিঙ্গ : পুৰুষ	DCS0400762 ফটো উপলব্ধ	444 নাম : ইকবাল উদ্দিন পিতাৰ নাম: জয়নাল উদ্দিন ঘৰ নং : 68 বয়স : 23 লিঙ্গ : পুৰুষ	DUU0175497 ফটো উপলব্ধ
445 নাম : আব্দুল ছাত্তাৰ পিতাৰ নাম: মস্তাজ আলী ঘৰ নং : ৬৯ বয়স : 65 লিঙ্গ : পুৰুষ	DCS1198385 ফটো উপলব্ধ	446 নাম : আৰপিনা বেগম স্বামীৰ নাম: আনোৱাৰ হুছেইন ঘৰ নং : 69 বয়স : 39 লিঙ্গ : মহিলা	DCS0157891 ফটো উপলব্ধ	447 নাম : বুকাছানা বেগম পিতাৰ নাম: আব্দুল ছাত্তাৰ ঘৰ নং : ৬৯ বয়স : 38 লিঙ্গ : মহিলা	DCS1198421 ফটো উপলব্ধ
448 নাম : মনওয়াৰ হুছেইন পিতাৰ নাম: আব্দুল ছাত্তাৰ ঘৰ নং : ৬৯ বয়স : 37 লিঙ্গ : পুৰুষ	DCS0476598 ফটো উপলব্ধ	449 নাম : জাহিদ হুছেইন পিতাৰ নাম: আব্দুল ছাত্তাৰ ঘৰ নং : ৬৯ বয়স : 29 লিঙ্গ : পুৰুষ	DCS0157560 ফটো উপলব্ধ	450 নাম : বাবুল হুছেইন পিতাৰ নাম: আব্দুল ছাত্তাৰ ঘৰ নং : ৬৯ বয়স : 27 লিঙ্গ : পুৰুষ	DCS0476689 ফটো উপলব্ধ



451 নাম : আব্দুল হক পিতাৰ নাম: মস্তাজ আলী ঘৰ নং : ৭০ বয়স : 58 লিঙ্গ : পুৰুষ	DCS1198432 ফটো উপলব্ধ	452 নাম : বুকিয়া বেগম স্বামীৰ নাম: আব্দুল হক ঘৰ নং : ৭০ বয়স : 57 লিঙ্গ : মহিলা	DCS1198454 ফটো উপলব্ধ	453 নাম : আব্দুল হাফিজ পিতাৰ নাম: মস্তাজ আলী ঘৰ নং : ৭১ বয়স : 57 লিঙ্গ : পুৰুষ	DCS1198465 ফটো উপলব্ধ
454 নাম : আয়েশা বেগম স্বামীৰ নাম: আব্দুল হাফিজ ঘৰ নং : ৭১ বয়স : 49 লিঙ্গ : মহিলা	DCS1198476 ফটো উপলব্ধ	455 নাম : মহাম্মদ আজিম উদ্দিন পিতাৰ নাম: আব্দুল হাফিজ ঘৰ নং : ৭১ বয়স : 36 লিঙ্গ : পুৰুষ	DCS1198487 ফটো উপলব্ধ	S 456 নাম : আফবুজা বেগম স্বামীৰ নাম: আজিম উদ্দিন ঘৰ নং : ৭১ বয়স : 25 লিঙ্গ : মহিলা	DCS0581587 ফটো উপলব্ধ
457 নাম : আব্দুল বহমান পিতাৰ নাম: মস্তাজ আলী ঘৰ নং : ৭২ বয়স : 50 লিঙ্গ : পুৰুষ	DCS1198498 ফটো উপলব্ধ	458 নাম : আফিয়া বেগম স্বামীৰ নাম: আব্দুল বহমান ঘৰ নং : ৭২ বয়স : 47 লিঙ্গ : মহিলা	DCS1198501 ফটো উপলব্ধ	459 নাম : ছাযবন নেছা স্বামীৰ নাম: আব্দুল মালিক ঘৰ নং : ৭৩ বয়স : 62 লিঙ্গ : মহিলা	DCS1198523 ফটো উপলব্ধ
460 নাম : মহাম্মদ মুজিবুৰ বহমান পিতাৰ নাম: আব্দুল মালিক ঘৰ নং : ৭৩ বয়স : 35 লিঙ্গ : পুৰুষ	DCS1201894 ফটো উপলব্ধ	461 নাম : হুছনাৰা বেগম স্বামীৰ নাম: মহাম্মদ মুজিবুৰ বহমান ঘৰ নং : ৭৩ বয়স : 25 লিঙ্গ : মহিলা	DCS0505065 ফটো উপলব্ধ	462 নাম : মইনুল হক পিতাৰ নাম: আব্দুল মালিক ঘৰ নং : ৭৩ বয়স : 52 লিঙ্গ : পুৰুষ	DCS1198534 ফটো উপলব্ধ
463 নাম : নাজমা বেগম স্বামীৰ নাম: মইনুল হক ঘৰ নং : ৭৩ক বয়স : 35 লিঙ্গ : মহিলা	DCS2091205 ফটো উপলব্ধ	464 নাম : আব্দুল চুবুৰ পিতাৰ নাম: তবীৰক আলী ঘৰ নং : ৭৪ বয়স : 57 লিঙ্গ : পুৰুষ	DCS1198567 ফটো উপলব্ধ	465 নাম : ফাতিমা বেগম স্বামীৰ নাম: আব্দুল চুবুৰ ঘৰ নং : ৭৪ বয়স : 45 লিঙ্গ : মহিলা	DCS1198578 ফটো উপলব্ধ
466 নাম : শহিদ আলম পিতাৰ নাম: আব্দুল চুবুৰ ঘৰ নং : ৭৪ বয়স : 26 লিঙ্গ : পুৰুষ	DCS0401521 ফটো উপলব্ধ	467 নাম : নাজিমা বেগম স্বামীৰ নাম: শহিদ আলম ঘৰ নং : ৭৪ বয়স : 26 লিঙ্গ : মহিলা	DUU0070433 ফটো উপলব্ধ	468 নাম : বেন বেগম স্বামীৰ নাম: আব্দুল কাদিৰ ঘৰ নং : ৭৫ বয়স : 62 লিঙ্গ : মহিলা	DCS1198589 ফটো উপলব্ধ
469 নাম : এনামুল হক পিতাৰ নাম: আব্দুল কাদিৰ ঘৰ নং : ৭৫ বয়স : 41 লিঙ্গ : পুৰুষ	DCS1198614 ফটো উপলব্ধ	470 নাম : মহাম্মদ জাইদুল ইছলাম পিতাৰ নাম: আব্দুল কাদিৰ ঘৰ নং : 75 বয়স : 31 লিঙ্গ : পুৰুষ	DCS1202319 ফটো উপলব্ধ	471 নাম : ছালমা বেগম স্বামীৰ নাম: এনামুল হক ঘৰ নং : ৭৫ বয়স : 28 লিঙ্গ : মহিলা	DCS0224485 ফটো উপলব্ধ
472 নাম : ইমৰাণ হুছেন পিতাৰ নাম: আব্দুল কাদিৰ ঘৰ নং : ৭৫ বয়স : 28 লিঙ্গ : পুৰুষ	DCS0421958 ফটো উপলব্ধ	473 নাম : হাফছা বেগম স্বামীৰ নাম: মহাম্মদ জাইদুল ইছলাম ঘৰ নং : 75 বয়স : 22 লিঙ্গ : মহিলা	DUU0023135 ফটো উপলব্ধ	474 নাম : ইয়াচমিনা বেগম স্বামীৰ নাম: ইমৰান হুছেইন ঘৰ নং : 75 বয়স : 21 লিঙ্গ : মহিলা	DUU0187062 ফটো উপলব্ধ
E 475 নাম : ছলিমা খাতুন স্বামীৰ নাম: মস্তাজ আলী ঘৰ নং : ৭৬ বয়স : 67 লিঙ্গ : মহিলা	DCS1198636 ফটো উপলব্ধ	476 নাম : চমচুল হক পিতাৰ নাম: মস্তাজ আলী ঘৰ নং : ৭৬ বয়স : 51 লিঙ্গ : পুৰুষ	DCS1198625 ফটো উপলব্ধ	477 নাম : ছাযবন নেছা স্বামীৰ নাম: চমচুল হক ঘৰ নং : ৭৬ বয়স : 42 লিঙ্গ : মহিলা	DCS1198658 ফটো উপলব্ধ
478 নাম : শাকিব আহমেদ পিতাৰ নাম: চমচুল হক ঘৰ নং : ৭৬ বয়স : 24 লিঙ্গ : পুৰুষ	DCS1544436 ফটো উপলব্ধ	479 নাম : হাফিজ আব্দুল বহিম পিতাৰ নাম: জামিৰ উদ্দিন ঘৰ নং : ৭৭ বয়স : 54 লিঙ্গ : পুৰুষ	DCS1198669 ফটো উপলব্ধ	480 নাম : ছালেহা বেগম স্বামীৰ নাম: হাফিজ আব্দুল বহিম ঘৰ নং : ৭৭ বয়স : 41 লিঙ্গ : মহিলা	DCS1198692 ফটো উপলব্ধ



481	DCS1198738	ফটো উপলব্ধ	নাম : মইনুল হক মজুমদাৰ পিতাৰ নাম: মছদ্ৰ আলী মজুমদাৰ ঘৰ নং : ৭৮ বয়স : 66 লিঙ্গ : পুৰুষ	482	DCS1198829	ফটো উপলব্ধ	নাম : নজৰানা বেগম মজুমদাৰ স্বামীৰ নাম: মঈনুল হক মজুমদাৰ ঘৰ নং : ৭৮ বয়স : 53 লিঙ্গ : মহিলা	483	DCS1201792	ফটো উপলব্ধ	নাম : নেকীবুজ জামান পিতাৰ নাম: নুৰুল হক মজুমদাৰ ঘৰ নং : 78 বয়স : 32 লিঙ্গ : পুৰুষ
# 484	DCS0157461	ফটো উপলব্ধ	নাম : বেজিয়া বেগম স্বামীৰ নাম: নেকীবুজ জামান ঘৰ নং : 78 বয়স : 32 লিঙ্গ : মহিলা	# 485	DCS0227058	ফটো উপলব্ধ	নাম : মনিৰুজ জামান পিতাৰ নাম: নুৰুল হক ঘৰ নং : 78 বয়স : 30 লিঙ্গ : পুৰুষ	486	DCS0477968	ফটো উপলব্ধ	নাম : আবিদুজ জামান মজুমদাৰ পিতাৰ নাম: মইনুল হক মজুমদাৰ ঘৰ নং : ৭৮ বয়স : 27 লিঙ্গ : পুৰুষ
487	DCS1938380	ফটো উপলব্ধ	নাম : ফাৰহিন চুলতানা পিতাৰ নাম: নজমুল ইছলাম ঘৰ নং : 78 বয়স : 22 লিঙ্গ : মহিলা	488	DUU0200543	ফটো উপলব্ধ	নাম : বুহানা আকতাৰ মজুমদাৰ পিতাৰ নাম: ফৰিজ উদ্দিন মজুমদাৰ ঘৰ নং : 78 বয়স : 21 লিঙ্গ : মহিলা	489	DUU0129015	ফটো উপলব্ধ	নাম : হিবৰুল ইছলাম মজুমদাৰ পিতাৰ নাম: ফয়জুল হক মজুমদাৰ ঘৰ নং : 78গ বয়স : 19 লিঙ্গ : পুৰুষ
490	DCS1198794	ফটো উপলব্ধ	নাম : জিয়া উদ্দিন মজুমদাৰ পিতাৰ নাম: মছদ্ৰ আলী মজুমদাৰ ঘৰ নং : ৭৮৮ বয়স : 46 লিঙ্গ : পুৰুষ	491	DCS1198716	ফটো উপলব্ধ	নাম : বাজমা আখতাৰ চৌধুৰী স্বামীৰ নাম: জিয়া উদ্দিন মজুমদাৰ ঘৰ নং : ৭৮৮ বয়স : 35 লিঙ্গ : মহিলা	492	DCS1198807	ফটো উপলব্ধ	নাম : তমিজ উদ্দিন মজুমদাৰ পিতাৰ নাম: হাজী মছদ্ৰ আলী ঘৰ নং : ৭৮ছ বয়স : 40 লিঙ্গ : পুৰুষ
493	DCS0226829	ফটো উপলব্ধ	নাম : নিলোফা আলম স্বামীৰ নাম: তমিজ উদ্দিন মজুমদাৰ ঘৰ নং : 78 ছ বয়স : 31 লিঙ্গ : মহিলা	494	DCS1198750	ফটো উপলব্ধ	নাম : ফয়জুল হক মজুমদাৰ পিতাৰ নাম: হাজী মছদ্ৰ আলী ঘৰ নং : ৭৮গ বয়স : 54 লিঙ্গ : পুৰুষ	495	DCS1198841	ফটো উপলব্ধ	নাম : চামচুল নেহাৰ স্বামীৰ নাম: ফয়জুল হক মজুমদাৰ ঘৰ নং : ৭৮গ বয়স : 46 লিঙ্গ : মহিলা
496	DCS1573013	ফটো উপলব্ধ	নাম : আফ্ৰজা বেগম পিতাৰ নাম: ফয়জুল হক মজুমদাৰ ঘৰ নং : ৭৮গ বয়স : 23 লিঙ্গ : মহিলা	497	DCS1198761	ফটো উপলব্ধ	নাম : আব্দুল লতিফ মজুমদাৰ পিতাৰ নাম: মছদ্ৰ আলী মজুমদাৰ ঘৰ নং : ৭৮ঘ বয়স : 55 লিঙ্গ : পুৰুষ	498	DCS1198863	ফটো উপলব্ধ	নাম : জোছনাৰা বেগম স্বামীৰ নাম: আব্দুল লতিফ মজুমদাৰ ঘৰ নং : ৭৮ঘ বয়স : 44 লিঙ্গ : মহিলা
499	DCS1792829	ফটো উপলব্ধ	নাম : ছাদিকুজ জামান মজুমদাৰ পিতাৰ নাম: আব্দুল লতিফ মজুমদাৰ ঘৰ নং : ৭৮ঘ বয়স : 25 লিঙ্গ : পুৰুষ	500	DCS1198749	ফটো উপলব্ধ	নাম : নুৰুলহক মজুমদাৰ পিতাৰ নাম: হাজী মছদ্ৰ আলী ঘৰ নং : ৭৮খ বয়স : 60 লিঙ্গ : পুৰুষ	501	DCS1198830	ফটো উপলব্ধ	নাম : তেৰাজান নেছা স্বামীৰ নাম: নুৰুলহক মজুমদাৰ ঘৰ নং : ৭৮খ বয়স : 56 লিঙ্গ : মহিলা
502	DCS1198772	ফটো উপলব্ধ	নাম : ফৰিজ উদ্দিন মজুমদাৰ পিতাৰ নাম: মছদ্ৰ আলী মজুমদাৰ ঘৰ নং : ৭৮ঙ বয়স : 50 লিঙ্গ : পুৰুষ	503	DCS1198852	ফটো উপলব্ধ	নাম : বুশনা বেগম স্বামীৰ নাম: ফৰিজউদ্দিন মজুমদাৰ ঘৰ নং : ৭৮ঙ বয়স : 44 লিঙ্গ : মহিলা	# 504	DCS1198885	ফটো উপলব্ধ	নাম : সায়ৰা বেগম স্বামীৰ নাম: আব্দুল হান্নান ঘৰ নং : ৭৯ বয়স : 60 লিঙ্গ : মহিলা
# 505	DCS1198896	ফটো উপলব্ধ	নাম : আব্দুল কালাম মজুমদাৰ পিতাৰ নাম: আব্দুল হান্নান মজুমদাৰ ঘৰ নং : ৭৯ বয়স : 40 লিঙ্গ : পুৰুষ	506	DCS1201872	ফটো উপলব্ধ	নাম : ছুফিয়া বেগম বৰভূঞা স্বামীৰ নাম: আব্দুল কালাম ঘৰ নং : ৭৯ বয়স : 36 লিঙ্গ : মহিলা	507	DCS1198909	ফটো উপলব্ধ	নাম : ফৰিদা বেগম স্বামীৰ নাম: ফখৰ উদ্দিন ঘৰ নং : ৮০ বয়স : 51 লিঙ্গ : মহিলা
508	DCS0229377	ফটো উপলব্ধ	নাম : মাৰুফা আফতাৰ মজুমদাৰ পিতাৰ নাম: ফকৰ উদ্দিন মজুমদাৰ ঘৰ নং : ৮০ বয়স : 29 লিঙ্গ : পুৰুষ	509	DUU0045435	ফটো উপলব্ধ	নাম : মাৰুফা বেগম স্বামীৰ নাম: মাৰুফা আফতাৰ মজুমদাৰ ঘৰ নং : 80 বয়স : 26 লিঙ্গ : মহিলা	510	DCS1198910	ফটো উপলব্ধ	নাম : মখদম আলী মজুমদাৰ পিতাৰ নাম: হাজী কুতুব আলী ঘৰ নং : ৮১ বয়স : 60 লিঙ্গ : পুৰুষ



511 নাম : কমৰন নেছা স্বামীৰ নাম: মখদম আলী মজুমদাৰ ঘৰ নং : ৮১ বয়স : 52 লিঙ্গ : মহিলা	DCS1198921 ফটো উপলব্ধ	512 নাম : ছামচল আলম মজুমদাৰ পিতাৰ নাম: মখদম আলী মজুমদাৰ ঘৰ নং : ৮১ বয়স : 31 লিঙ্গ : পুৰুষ	DCS2090906 ফটো উপলব্ধ	513 নাম : পাৰবেজ আলম মজুমদাৰ পিতাৰ নাম: মখদম আলী মজুমদাৰ ঘৰ নং : ৮১ বয়স : 27 লিঙ্গ : পুৰুষ	DCS0401372 ফটো উপলব্ধ
514 নাম : মিছবাউল হক মজুমদাৰ পিতাৰ নাম: বুৰহান উদ্দিন ঘৰ নং : 81 বয়স : 37 লিঙ্গ : পুৰুষ	DCS1198965 ফটো উপলব্ধ	515 নাম : বুৰহান উদ্দিন পিতাৰ নাম: হাজী আব্দুল বহমান ঘৰ নং : ৮২ বয়স : 61 লিঙ্গ : পুৰুষ	DCS1198943 ফটো উপলব্ধ	516 নাম : সিৰাজুন নেছা স্বামীৰ নাম: বুৰহান উদ্দিন ঘৰ নং : ৮২ বয়স : 54 লিঙ্গ : মহিলা	DCS1198954 ফটো উপলব্ধ
517 নাম : খাদিজা বেগম মজুমদাৰ স্বামীৰ নাম: মিছবাউল হক মজুমদাৰ ঘৰ নং : ৮২ বয়স : 32 লিঙ্গ : মহিলা	DCS1201985 ফটো উপলব্ধ	518 নাম : বিজাউল হক মজুমদাৰ পিতাৰ নাম: বুৰহান উদ্দিন মজুমদাৰ ঘৰ নং : 82 বয়স : 29 লিঙ্গ : পুৰুষ	DCS0232157 ফটো উপলব্ধ	519 নাম : ৰমিজুল হক মজুমদাৰ পিতাৰ নাম: বুৰহান উদ্দিন মজুমদাৰ ঘৰ নং : ৮৪ বয়স : 27 লিঙ্গ : পুৰুষ	DCS0617993 ফটো উপলব্ধ
520 নাম : আছাবুন নেছা স্বামীৰ নাম: নাসিৰ উদ্দিন লক্ষৰ ঘৰ নং : ৮৩ বয়স : 80 লিঙ্গ : মহিলা	DCS1198987 ফটো উপলব্ধ	521 নাম : আব্দুল হাদি লক্ষৰ পিতাৰ নাম: নাসিৰউদ্দিন লক্ষৰ ঘৰ নং : ৮৩ বয়স : 57 লিঙ্গ : পুৰুষ	DCS1198998 ফটো উপলব্ধ	522 নাম : মনোৱাৰা বেগম স্বামীৰ নাম: আব্দুল হাদি লক্ষৰ ঘৰ নং : ৮৩ বয়স : 42 লিঙ্গ : মহিলা	DCS0428805 ফটো উপলব্ধ
523 নাম : বেহাত বেহান লক্ষৰ পিতাৰ নাম: আব্দুল হাদি লক্ষৰ ঘৰ নং : ৮৩ বয়স : 40 লিঙ্গ : পুৰুষ	DCS1199004 ফটো উপলব্ধ	524 নাম : ফৌজিয়া চুলতানা স্বামীৰ নাম: তাৰিফ ৰুমান লক্ষৰ ঘৰ নং : 83 বয়স : 33 লিঙ্গ : মহিলা	DUU0029868 ফটো উপলব্ধ	525 নাম : তাৰিফ ৰমন লক্ষৰ পিতাৰ নাম: আব্দুল হাদি লক্ষৰ ঘৰ নং : ৮৩ বয়স : 31 লিঙ্গ : পুৰুষ	DCS1202364 ফটো উপলব্ধ
526 নাম : জাহমিনা বেগম স্বামীৰ নাম: কামাল উদ্দিন ঘৰ নং : ৮৩ বয়স : 28 লিঙ্গ : মহিলা	DCS0233239 ফটো উপলব্ধ	527 নাম : ছালমান বেজবান লক্ষৰ পিতাৰ নাম: আব্দুল হাদি লক্ষৰ ঘৰ নং : ৮৩ বয়স : 26 লিঙ্গ : পুৰুষ	DCS1498591 ফটো উপলব্ধ	528 নাম : ৰাবিয়া বেগম স্বামীৰ নাম: হাজী লালুমিয়া লক্ষৰ ঘৰ নং : ৮৪ বয়স : 62 লিঙ্গ : মহিলা	DCS1199082 ফটো উপলব্ধ
529 নাম : খইৰুল ইছলাম লক্ষৰ পিতাৰ নাম: হাজী লালুমিয়া লক্ষৰ ঘৰ নং : ৮৪ বয়স : 43 লিঙ্গ : পুৰুষ	DCS1199093 ফটো উপলব্ধ	530 নাম : নইৰুল ইছলাম লক্ষৰ পিতাৰ নাম: হাজী লালু মিয়া লক্ষৰ ঘৰ নং : ৮৪ বয়স : 38 লিঙ্গ : পুৰুষ	DCS1199106 ফটো উপলব্ধ	531 নাম : নাজমিন নেছা স্বামীৰ নাম: খইৰুল ইছলাম লক্ষৰ ঘৰ নং : ৮৪ বয়স : 34 লিঙ্গ : মহিলা	DCS0558007 ফটো উপলব্ধ
532 নাম : জেনিফা ইয়াছমিন স্বামীৰ নাম: নইৰুল ইছলাম লক্ষৰ ঘৰ নং : ৮৪ বয়স : 28 লিঙ্গ : মহিলা	DCS0706051 ফটো উপলব্ধ	533 নাম : আব্দুল কালাম পিতাৰ নাম: আব্দুল মান্নান ঘৰ নং : ৮৫ বয়স : 45 লিঙ্গ : পুৰুষ	DCS1199128 ফটো উপলব্ধ	534 নাম : জুলেখা বেগম স্বামীৰ নাম: আব্দুল কালাম ঘৰ নং : ৮৫ বয়স : 42 লিঙ্গ : মহিলা	DCS1199151 ফটো উপলব্ধ
535 নাম : জাবেদ অখতাৰ মজুমদাৰ পিতাৰ নাম: আব্দুল কালাম মজুমদাৰ ঘৰ নং : ৮৫ বয়স : 22 লিঙ্গ : পুৰুষ	DCS1828987 ফটো উপলব্ধ	536 নাম : মঞ্জিৰুল হক পিতাৰ নাম: মহিবুল ৰাজা লক্ষৰ ঘৰ নং : ৮৬ বয়স : 67 লিঙ্গ : পুৰুষ	DCS1199173 ফটো উপলব্ধ	537 নাম : মুছলিমা খাতুন স্বামীৰ নাম: মঞ্জিৰুল হক ঘৰ নং : ৮৬ বয়স : 59 লিঙ্গ : মহিলা	DCS1199184 ফটো উপলব্ধ
538 নাম : জহিৰুল হুদা লক্ষৰ পিতাৰ নাম: মঞ্জিৰুল হক লক্ষৰ ঘৰ নং : ৮৬ বয়স : 37 লিঙ্গ : পুৰুষ	DCS1199195 ফটো উপলব্ধ	#2 539 নাম : নাজিমা বেগম লক্ষৰ স্বামীৰ নাম: কাউছাৰ হাবিব ঘৰ নং : 86 বয়স : 29 লিঙ্গ : মহিলা	DCS0158055 ফটো উপলব্ধ	E 540 নাম : বদৰুল হক লক্ষৰ পিতাৰ নাম: মহিবুল ৰাজা লক্ষৰ ঘৰ নং : ৮৭ বয়স : 75 লিঙ্গ : পুৰুষ	DCS1199208 ফটো উপলব্ধ

541 নাম : লতফা বেগম স্বামীৰ নাম: বদৰুল হক লক্ষৰ ঘৰ নং : ৮৭ বয়স : 60 লিঙ্গ : মহিলা	DCS1199219 ফটো উপলব্ধ	542 নাম : কুছুবে আলম লক্ষৰ পিতাৰ নাম: বদৰুল হক লক্ষৰ ঘৰ নং : ৮৭ বয়স : 31 লিঙ্গ : পুৰুষ	DCS0158550 ফটো উপলব্ধ	543 নাম : জাহাঙ্গীৰ আলম লক্ষৰ পিতাৰ নাম: বদৰুল হক লক্ষৰ ঘৰ নং : ৮৭ক বয়স : 41 লিঙ্গ : পুৰুষ	DCS1199231 ফটো উপলব্ধ
544 নাম : শাহ আলম লক্ষৰ পিতাৰ নাম: বদৰুল হক লক্ষৰ ঘৰ নং : ৮৭খ বয়স : 45 লিঙ্গ : পুৰুষ	DCS1199220 ফটো উপলব্ধ	545 নাম : ছফিয়া বেগম স্বামীৰ নাম: শাহ আলম লক্ষৰ ঘৰ নং : ৮৭খ বয়স : 35 লিঙ্গ : মহিলা	DCS1201883 ফটো উপলব্ধ	546 নাম : হাছনা বেগম স্বামীৰ নাম: এনামুলহক লক্ষৰ ঘৰ নং : ৮৮ বয়স : 55 লিঙ্গ : মহিলা	DCS1199275 ফটো উপলব্ধ
547 নাম : ফয়ছল আলম পিতাৰ নাম: এনামুল হক ঘৰ নং : ৮৮ বয়স : 30 লিঙ্গ : পুৰুষ	DCS0157412 ফটো উপলব্ধ	548 নাম : জোনাকী বেগম লক্ষৰ পিতাৰ নাম: এনামুল হক লক্ষৰ ঘৰ নং : 88 বয়স : 22 লিঙ্গ : মহিলা	DUU0092544 ফটো উপলব্ধ	549 নাম : ফইজুল হক লক্ষৰ পিতাৰ নাম: হাজী মুহিবৰাজা লক্ষৰ ঘৰ নং : ৮৯ বয়স : 73 লিঙ্গ : পুৰুষ	DCS1199297 ফটো উপলব্ধ
550 নাম : আয়াৰন নেছা স্বামীৰ নাম: ফইজুল হক লক্ষৰ ঘৰ নং : ৮৯ বয়স : 59 লিঙ্গ : মহিলা	DCS1199300 ফটো উপলব্ধ	551 নাম : ইমৰান আহমেদ জাকাৰিয়া লক্ষৰ পিতাৰ নাম: ফইজুল হক লক্ষৰ ঘৰ নং : ৮৯ বয়স : 35 লিঙ্গ : পুৰুষ	DCS1199322 ফটো উপলব্ধ	# 552 নাম : দেৱৰাজ হাজং পিতাৰ নাম: ভূপেন্দ্ৰ হাজং ঘৰ নং : 89 বয়স : 35 লিঙ্গ : পুৰুষ	DCS1197371 ফটো উপলব্ধ
553 নাম : নাৰগিছ ছুলতানা পিতাৰ নাম: নাছিব উদ্দিন লক্ষৰ ঘৰ নং : 89 বয়স : 25 লিঙ্গ : মহিলা	DTK0642272 ফটো উপলব্ধ	# 554 নাম : জাইদুল হক লক্ষৰ পিতাৰ নাম: মুহিবুৰ ৰাজা লক্ষৰ ঘৰ নং : ৯০ বয়স : 56 লিঙ্গ : পুৰুষ	DCS1199344 ফটো উপলব্ধ	555 নাম : আমিনা বেগম স্বামীৰ নাম: জায়দুল হক লক্ষৰ ঘৰ নং : ৯০ বয়স : 48 লিঙ্গ : মহিলা	DCS2091169 ফটো উপলব্ধ
556 নাম : বাহেনা বেগম স্বামীৰ নাম: খছৰুল হক লক্ষৰ ঘৰ নং : ৯১ বয়স : 55 লিঙ্গ : মহিলা	DCS1199388 ফটো উপলব্ধ	557 নাম : এলোয়িন ছুলতানা লক্ষৰ পিতাৰ নাম: খাসৰুল হক লক্ষৰ ঘৰ নং : ৯১ বয়স : 26 লিঙ্গ : মহিলা	DCS0345710 ফটো উপলব্ধ	558 নাম : আব্দুল মতিন পিতাৰ নাম: মনাই মিয়া ঘৰ নং : ৯৩ বয়স : 62 লিঙ্গ : পুৰুষ	DCS1199413 ফটো উপলব্ধ
559 নাম : তাজ উদ্দিন পিতাৰ নাম: আব্দুল মতিন ঘৰ নং : ৯৩ বয়স : 28 লিঙ্গ : পুৰুষ	DCS0243816 ফটো উপলব্ধ	560 নাম : জায়দুল ইছলাম পিতাৰ নাম: আছৰ উদ্দিন ঘৰ নং : ৯৩(গ) বয়স : 38 লিঙ্গ : পুৰুষ	DCS1199457 ফটো উপলব্ধ	561 নাম : মুৰ্শিদা খাতুন স্বামীৰ নাম: জায়দুল ইছলাম ঘৰ নং : ৯৩(গ) বয়স : 33 লিঙ্গ : মহিলা	DCS1199479 ফটো উপলব্ধ
562 নাম : আয়াৰন নেছা পিতাৰ নাম: মনাই মিয়া ঘৰ নং : ৯৩(ক) বয়স : 57 লিঙ্গ : মহিলা	DCS1199424 ফটো উপলব্ধ	563 নাম : ছাৰমিনা বেগম মাতৃৰ নাম: আছৰ উদ্দিন ঘৰ নং : ৯৩খ বয়স : 29 লিঙ্গ : মহিলা	DCS0400960 ফটো উপলব্ধ	564 নাম : বাব্বুন নেছা পিতাৰ নাম: মনাই মিয়া ঘৰ নং : ৯৩(খ) বয়স : 52 লিঙ্গ : মহিলা	DCS1199435 ফটো উপলব্ধ
565 নাম : তাহিৰ উদ্দিন পিতাৰ নাম: আৰজান আলী ঘৰ নং : ৯৪ বয়স : 69 লিঙ্গ : পুৰুষ	DCS1199480 ফটো উপলব্ধ	566 নাম : আনোৱাৰা বেগম স্বামীৰ নাম: তাহিৰ উদ্দিন ঘৰ নং : ৯৪ বয়স : 69 লিঙ্গ : মহিলা	DCS1199491 ফটো উপলব্ধ	567 নাম : সাহিদুল আলম পিতাৰ নাম: তাহিৰ উদ্দিন ঘৰ নং : ৯৪ বয়স : 29 লিঙ্গ : পুৰুষ	DCS0157123 ফটো উপলব্ধ
568 নাম : মাচুমা বেগম স্বামীৰ নাম: সাহিদুল আলম ঘৰ নং : ৯৪ বয়স : 20 লিঙ্গ : মহিলা	DUU0005579 ফটো উপলব্ধ	569 নাম : চুবতুন নেছা স্বামীৰ নাম: আনবাৰাউদ্দিন বৰ ভূঞা ঘৰ নং : ৯৫ বয়স : 67 লিঙ্গ : মহিলা	DCS1199548 ফটো উপলব্ধ	570 নাম : বাহেনা বেগম স্বামীৰ নাম: আনবাৰা উদ্দিন বৰভূঞা ঘৰ নং : ৯৫ বয়স : 49 লিঙ্গ : মহিলা	DCS1199559 ফটো উপলব্ধ



571	DCS1199560	ফটো উপলব্ধ	নাম : হুছেইন আহমেদ বৰ ভূঞা পিতাৰ নাম: আনবাৰউদ্দিন বৰ ভূঞা ঘৰ নং : ৯৫ বয়স : 45 লিঙ্গ : পুৰুষ	572	DCS1201849	ফটো উপলব্ধ	নাম : হাছনাৰা বেগম বৰভূঞা স্বামীৰ নাম: হুছেইন আহমেদ বৰভূঞা ঘৰ নং : ৯৫ বয়স : 32 লিঙ্গ : মহিলা	573	DCS0400770	ফটো উপলব্ধ	নাম : জমিল আহমেদ বৰভূঞা মাতৃৰ নাম: বাহেনা বেগম ঘৰ নং : ৯৫ বয়স : 25 লিঙ্গ : পুৰুষ
574	DCS1199582	ফটো উপলব্ধ	নাম : আখলিমা বেগম স্বামীৰ নাম: সুনায়ফ আলী ঘৰ নং : ৯৬ বয়স : 59 লিঙ্গ : মহিলা	575	DCS1199571	ফটো উপলব্ধ	নাম : মোঃ সুনায়ফ আলী পিতাৰ নাম: ইছাহাক আলী ঘৰ নং : ৯৬ বয়স : 58 লিঙ্গ : পুৰুষ	576	DUU0187013	ফটো উপলব্ধ	নাম : আফৰুজা বেগম স্বামীৰ নাম: আফজল হুছেইন ঘৰ নং : 96 বয়স : 20 লিঙ্গ : মহিলা
577	DCS0246686	ফটো উপলব্ধ	নাম : আফজল হুছেইন পিতাৰ নাম: সুনায়ফ আলী ঘৰ নং : ৯৬ক বয়স : 31 লিঙ্গ : পুৰুষ	578	DCS1199593	ফটো উপলব্ধ	নাম : নিজাম উদ্দিন পিতাৰ নাম: ইছাহাক আলী ঘৰ নং : ৯৭ বয়স : 55 লিঙ্গ : পুৰুষ	579	DCS1199606	ফটো উপলব্ধ	নাম : ছুৰই বেগম স্বামীৰ নাম: নিজাম উদ্দিন ঘৰ নং : ৯৭ বয়স : 48 লিঙ্গ : মহিলা
580	DCS0441089	ফটো উপলব্ধ	নাম : ছিৰাজ উদ্দিন পিতাৰ নাম: নিজাম উদ্দিন ঘৰ নং : ৯৭ বয়স : 28 লিঙ্গ : পুৰুষ	581	DUU0139568	ফটো উপলব্ধ	নাম : মুৰ্শিদা বেগম বেগ স্বামীৰ নাম: ছিৰাজ উদ্দিন তালুকদাৰ ঘৰ নং : ৯৭ বয়স : 20 লিঙ্গ : মহিলা	582	DCS1199617	ফটো উপলব্ধ	নাম : ইছমাইল আলী পিতাৰ নাম: ইছাহাক আলী ঘৰ নং : ৯৮ বয়স : 53 লিঙ্গ : পুৰুষ
583	DCS1199628	ফটো উপলব্ধ	নাম : হাফছা বেগম স্বামীৰ নাম: ইছমাইল আলী ঘৰ নং : ৯৮ বয়স : 39 লিঙ্গ : মহিলা	584	DUU0073395	ফটো উপলব্ধ	নাম : আশ্রাফুল আলম পিতাৰ নাম: ইছমাইল আলী ঘৰ নং : ৯৮ ক বয়স : 21 লিঙ্গ : পুৰুষ	585	DCS1199639	ফটো উপলব্ধ	নাম : জামাল উদ্দিন পিতাৰ নাম: ইছাহাক আলী ঘৰ নং : ৯৮ বয়স : 46 লিঙ্গ : পুৰুষ
586	DCS2091158	ফটো উপলব্ধ	নাম : আবিদা বেগম স্বামীৰ নাম: জামাল উদ্দিন ঘৰ নং : ৯৯ বয়স : 32 লিঙ্গ : মহিলা	587	DUU0200428	ফটো উপলব্ধ	নাম : চানিয়া মিৰ্জা খানম তাফাদাৰ পিতাৰ নাম: জামাল উদ্দিন তাফাদাৰ ঘৰ নং : 99 বয়স : 20 লিঙ্গ : মহিলা	S 588	DCS0158451	ফটো উপলব্ধ	নাম : ছাবিনা ইয়াছমিন মজুমদাৰ পিতাৰ নাম: নুৰুল হক মজুমদাৰ ঘৰ নং : ৯৯ক বয়স : 28 লিঙ্গ : মহিলা
589	DCS1275155	ফটো উপলব্ধ	নাম : আফজল হুছেইন মজুমদাৰ পিতাৰ নাম: নুৰুল হক মজুমদাৰ ঘৰ নং : ৯৯ক বয়স : 24 লিঙ্গ : পুৰুষ	590	DCS1199651	ফটো উপলব্ধ	নাম : নুৰুল হক মজুমদাৰ পিতাৰ নাম: হাজী নামৰ আলী মজুমদাৰ ঘৰ নং : ৯৯(ক) বয়স : 69 লিঙ্গ : পুৰুষ	591	DCS1199662	ফটো উপলব্ধ	নাম : আছমা খাতুন মজুমদাৰ স্বামীৰ নাম: নুৰুল হক মজুমদাৰ ঘৰ নং : ৯৯(ক) বয়স : 51 লিঙ্গ : মহিলা
592	DCS1199640	ফটো উপলব্ধ	নাম : হালিমা বেগম স্বামীৰ নাম: ইছাহাক আলী ঘৰ নং : ৯৯খ বয়স : 81 লিঙ্গ : মহিলা	593	DCS1199673	ফটো উপলব্ধ	নাম : তৈয়বুৰ বহমান পিতাৰ নাম: ইছাহাক আলী ঘৰ নং : ১০০ বয়স : 64 লিঙ্গ : পুৰুষ	594	DCS1199684	ফটো উপলব্ধ	নাম : সাইদা বেগম স্বামীৰ নাম: তৈয়বুৰ বহমান ঘৰ নং : ১০০ বয়স : 56 লিঙ্গ : মহিলা
595	DCS1199695	ফটো উপলব্ধ	নাম : বুকচান্না বেগম পিতাৰ নাম: তৈয়বুৰ বহমান ঘৰ নং : ১০০ বয়স : 38 লিঙ্গ : মহিলা	# 596	DCS1202002	ফটো উপলব্ধ	নাম : মহাম্মদ মখলিছুৰ বহমান পিতাৰ নাম: তৈবুৰ বহমান ঘৰ নং : ১০০ বয়স : 32 লিঙ্গ : পুৰুষ	597	DCS1270651	ফটো উপলব্ধ	নাম : মিছ শুবান্না বেগম স্বামীৰ নাম: মখলিছুৰ বহমান ঘৰ নং : ১০০ বয়স : 24 লিঙ্গ : মহিলা
598	DCS1199719	ফটো উপলব্ধ	নাম : সুবাবল নেছা স্বামীৰ নাম: কুতুব আলী ঘৰ নং : ১০১ বয়স : 79 লিঙ্গ : মহিলা	599	DCS1199708	ফটো উপলব্ধ	নাম : মোঃ আব্দুল নূৰ পিতাৰ নাম: কুতুব আলী ঘৰ নং : ১০১ বয়স : 60 লিঙ্গ : পুৰুষ	600	DCS1199720	ফটো উপলব্ধ	নাম : আছমা খাতুন স্বামীৰ নাম: আব্দুল নূৰ ঘৰ নং : ১০১ বয়স : 51 লিঙ্গ : মহিলা



601 নাম : মিনাৰা বেগম স্বামীৰ নাম : আব্দুল ছাত্তাৰ ঘৰ নং : ১০১ বয়স : 39 লিঙ্গ : মহিলা	DCS1199764 ফটো উপলব্ধ	602 নাম : আব্বাহ উদ্দিন পিতাৰ নাম : আব্দুল নূৰ ঘৰ নং : ১০১ বয়স : 30 লিঙ্গ : পুৰুষ	DCS0003848 ফটো উপলব্ধ	603 নাম : আজহাৰ উদ্দিন পিতাৰ নাম : আব্দুল নূৰ ঘৰ নং : ১০১ বয়স : 28 লিঙ্গ : পুৰুষ	DCS0259598 ফটো উপলব্ধ
604 নাম : আৰ্শাদ উদ্দিন পিতাৰ নাম : আব্দুল নূৰ ঘৰ নং : ১০১ বয়স : 25 লিঙ্গ : পুৰুষ	DCS0704494 ফটো উপলব্ধ	605 নাম : চুমায়া পাৰবিন স্বামীৰ নাম : আব্বাহ উদ্দিন ঘৰ নং : ১০১ বয়স : 20 লিঙ্গ : মহিলা	DUU0051540 ফটো উপলব্ধ	606 নাম : খুদেজা বেগম পিতাৰ নাম : কুতুব আলী ঘৰ নং : ১০১ বয়স : 59 লিঙ্গ : মহিলা	DCS1199731 ফটো উপলব্ধ
607 নাম : আব্দুল ছাত্তাৰ পিতাৰ নাম : কুতুব আলী ঘৰ নং : ১০১ বয়স : 57 লিঙ্গ : পুৰুষ	DCS1199742 ফটো উপলব্ধ	608 নাম : শামিমা ছিদ্দিকা পিতাৰ নাম : আব্দুল ছাত্তাৰ ঘৰ নং : 101 বয়স : 21 লিঙ্গ : মহিলা	DUU0192039 ফটো উপলব্ধ	609 নাম : আব্দুল ছুব্ব পিতাৰ নাম : কুতুব আলী ঘৰ নং : ১০১ বয়স : 45 লিঙ্গ : পুৰুষ	DCS1199753 ফটো উপলব্ধ
610 নাম : ইমৰানা বেগম স্বামীৰ নাম : আব্দুল ছুব্ব ঘৰ নং : ১০১ বয়স : 35 লিঙ্গ : মহিলা	DCS1202013 ফটো উপলব্ধ	611 নাম : মুহিবুৰ বহমান পিতাৰ নাম : ইয়াকুব আলী ঘৰ নং : ১০২ বয়স : 69 লিঙ্গ : পুৰুষ	DCS1199775 ফটো উপলব্ধ	612 নাম : সনাৰন নেছা স্বামীৰ নাম : মুহিবুৰ বহমান ঘৰ নং : ১০২ বয়স : 46 লিঙ্গ : মহিলা	DCS1199786 ফটো উপলব্ধ
613 নাম : নাজিৰা বেগম স্বামীৰ নাম : মুজিবুৰ বহমান ঘৰ নং : ১০২ বয়স : 33 লিঙ্গ : মহিলা	DCS0260349 ফটো উপলব্ধ	614 নাম : মাজিদা বেগম পিতাৰ নাম : মুহিবুৰ বহমান ঘৰ নং : ১০২ বয়স : 20 লিঙ্গ : মহিলা	DUU0110619 ফটো উপলব্ধ	615 নাম : আবিদুৰ বহমান পিতাৰ নাম : মুহিবুৰ বহমান ঘৰ নং : ১০২ বয়স : 21 লিঙ্গ : পুৰুষ	DCS6318828 ফটো উপলব্ধ
616 নাম : ছায়দুৰ বহমান পিতাৰ নাম : মুহিবুৰ বহমান ঘৰ নং : ১০২ বয়স : 40 লিঙ্গ : পুৰুষ	DCS1199797 ফটো উপলব্ধ	617 নাম : মুজিবুৰ বহমান পিতাৰ নাম : মুহিবুৰ বহমান ঘৰ নং : ১০২ বয়স : 38 লিঙ্গ : পুৰুষ	DCS1199800 ফটো উপলব্ধ	618 নাম : সফিকুৰ বহমান পিতাৰ নাম : ইয়াকুব আলী ঘৰ নং : ১০৩ বয়স : 64 লিঙ্গ : পুৰুষ	DCS1199822 ফটো উপলব্ধ
619 নাম : তেৰাবন নেছা স্বামীৰ নাম : সফিকুৰ বহমান ঘৰ নং : ১০৩ বয়স : 46 লিঙ্গ : মহিলা	DCS1199833 ফটো উপলব্ধ	620 নাম : জাকিৰ হুছাইন পিতাৰ নাম : সফিকুৰ বহমান ঘৰ নং : ১০৩ বয়স : 29 লিঙ্গ : পুৰুষ	DCS0005967 ফটো উপলব্ধ	621 নাম : জবাইৰ হুছেইন পিতাৰ নাম : সফিকুৰ বহমান ঘৰ নং : ১০৩ বয়স : 24 লিঙ্গ : পুৰুষ	DCS1463058 ফটো উপলব্ধ
622 নাম : ছাজিদা বেগম স্বামীৰ নাম : জাকিৰ হুছাইন ঘৰ নং : ১০৩ বয়স : 23 লিঙ্গ : মহিলা	DCS6252605 ফটো উপলব্ধ	623 নাম : মনোৱাৰ হুছেইন পিতাৰ নাম : সফিকুৰ বহমান ঘৰ নং : ১০৩ বয়স : 21 লিঙ্গ : পুৰুষ	DCS6251441 ফটো উপলব্ধ	624 নাম : ছয়ফুল হক পিতাৰ নাম : ইয়াকুব আলী ঘৰ নং : ১০৪ বয়স : 63 লিঙ্গ : পুৰুষ	DCS1199844 ফটো উপলব্ধ
625 নাম : ফাতিমা বেগম স্বামীৰ নাম : ছয়ফুল হক ঘৰ নং : ১০৪ বয়স : 46 লিঙ্গ : মহিলা	DCS1199855 ফটো উপলব্ধ	626 নাম : পাৰবিজ আলম পিতাৰ নাম : ছয়ফুল হক ঘৰ নং : ১০৪ বয়স : 24 লিঙ্গ : পুৰুষ	DCS1561653 ফটো উপলব্ধ	627 নাম : নজৰুল হক পিতাৰ নাম : ইয়াকুব আলী ঘৰ নং : ১০৫ বয়স : 53 লিঙ্গ : পুৰুষ	DCS1199877 ফটো উপলব্ধ
628 নাম : আনোৱাৰা বেগম স্বামীৰ নাম : নজৰুল হক ঘৰ নং : ১০৫ বয়স : 38 লিঙ্গ : মহিলা	DCS1202068 ফটো উপলব্ধ	629 নাম : সেইৰ উদ্দিন মজুমদাৰ পিতাৰ নাম : মছদুৰ আলী মজুমদাৰ ঘৰ নং : ১০৬ বয়স : 51 লিঙ্গ : পুৰুষ	DCS1198783 ফটো উপলব্ধ	630 নাম : বেহেনা বেগম বৰভূঞা স্বামীৰ নাম : সেইৰ উদ্দিন মজুমদাৰ ঘৰ নং : ১০৬ বয়স : 37 লিঙ্গ : মহিলা	DCS1198705 ফটো উপলব্ধ



631 নাম : ফুলেৰুন নেছা স্বামীৰ নাম: নুৰ উদ্দিন বৰভূঞা ঘৰ নং : ১০৭ বয়স : 66 লিঙ্গ : মহিলা	DCS1199924 ফটো উপলব্ধ	# 632 নাম : জ্যোতৎস্না বানী হাজং পিতাৰ নাম: গংগাধৰ হাজোং ঘৰ নং : 107 বয়স : 40 লিঙ্গ : মহিলা	DTK7236160 ফটো উপলব্ধ	633 নাম : মহাম্মদ আব্দুল আহাদ বৰভূঞা পিতাৰ নাম: মহাম্মদ নুৰ উদ্দিন বৰভূঞা ঘৰ নং : ১০৭ বয়স : 38 লিঙ্গ : পুৰুষ	DCS1199946 ফটো উপলব্ধ
634 নাম : আব্দুল হাছিব বৰভূঞা পিতাৰ নাম: নুৰ উদ্দিন বৰভূঞা ঘৰ নং : ১০৭ বয়স : 38 লিঙ্গ : পুৰুষ	DCS1199957 ফটো উপলব্ধ	635 নাম : আব্দুল ওৱাৰিছ পিতাৰ নাম: নুৰ উদ্দিন বৰভূঞা ঘৰ নং : ১০৭ বয়স : 34 লিঙ্গ : পুৰুষ	DCS1201816 ফটো উপলব্ধ	# 636 নাম : পাৰবিন চুলতানা স্বামীৰ নাম: আব্দুল হাছিব বৰভূঞা ঘৰ নং : ১০৭ বয়স : 32 লিঙ্গ : মহিলা	DCS0158063 ফটো উপলব্ধ
637 নাম : মোহাম্মদ আব্দুল আজাদ বৰভূঞা পিতাৰ নাম: মোহাম্মদ নুৰ উদ্দিন বৰভূঞা ঘৰ নং : ১০৭ বয়স : 32 লিঙ্গ : পুৰুষ	DCS0009068 ফটো উপলব্ধ	638 নাম : আব্দুল বাছিত বৰভূঞা পিতাৰ নাম: নুৰ উদ্দিন বৰভূঞা ঘৰ নং : ১০৭ক বয়স : 43 লিঙ্গ : পুৰুষ	DCS1199935 ফটো উপলব্ধ	639 নাম : ফৰহানা বেগম স্বামীৰ নাম: আব্দুল বাছিত বৰভূঞা ঘৰ নং : ১০৭ক বয়স : 37 লিঙ্গ : মহিলা	DCS1199979 ফটো উপলব্ধ
640 নাম : জয়ৰন নেছা স্বামীৰ নাম: আফতাৰ উদ্দিন ঘৰ নং : ১০৮ বয়স : 72 লিঙ্গ : মহিলা	DCS1200006 ফটো উপলব্ধ	641 নাম : ইছলাম উদ্দিন পিতাৰ নাম: আফতাৰ উদ্দিন ঘৰ নং : ১০৮ বয়স : 42 লিঙ্গ : পুৰুষ	DCS1200028 ফটো উপলব্ধ	642 নাম : ৰহিমা বেগম স্বামীৰ নাম: ইছলাম উদ্দিন ঘৰ নং : ১০৮ বয়স : 36 লিঙ্গ : মহিলা	DCS1199980 ফটো উপলব্ধ
S 643 নাম : বুফছানা বেগম স্বামীৰ নাম: সফিকুৰ ৰহমান ঘৰ নং : ১০৯ বয়স : ৪9 লিঙ্গ : মহিলা	DCS1200108 ফটো উপলব্ধ	# 644 নাম : ৰাজীৱ হাজং পিতাৰ নাম: দিগেন্দ্ৰ হাজোং ঘৰ নং : 109 বয়স : 39 লিঙ্গ : পুৰুষ	DTK7034777 ফটো উপলব্ধ	645 নাম : মোঃ আব্দুল মতিন বৰভূঞা পিতাৰ নাম: সুৰুজ আলী ঘৰ নং : ১১০ বয়স : 57 লিঙ্গ : পুৰুষ	DCS1200120 ফটো উপলব্ধ
646 নাম : বেদেনা বেগম বৰভূঞা স্বামীৰ নাম: আব্দুল মতিন ঘৰ নং : ১১০ বয়স : 47 লিঙ্গ : মহিলা	DCS1200131 ফটো উপলব্ধ	647 নাম : জাইদুল হক বৰভূঞা পিতাৰ নাম: আব্দুল মতিন ঘৰ নং : 110 বয়স : 34 লিঙ্গ : পুৰুষ	DCS1201930 ফটো উপলব্ধ	648 নাম : জিয়াউল হক বৰভূঞা পিতাৰ নাম: আব্দুল মতিন ঘৰ নং : 110 বয়স : 30 লিঙ্গ : পুৰুষ	DCS0012948 ফটো উপলব্ধ
649 নাম : ৰিজৱানা বেগম স্বামীৰ নাম: জায়দুল হক বৰভূঞা ঘৰ নং : 110 বয়স : 26 লিঙ্গ : মহিলা	DCS1798263 ফটো উপলব্ধ	650 নাম : আজমিল আলী পিতাৰ নাম: আব্দুল মতিন বৰভূঞা ঘৰ নং : ১১০ক বয়স : 38 লিঙ্গ : পুৰুষ	DCS1200153 ফটো উপলব্ধ	651 নাম : শূপনা বেগম স্বামীৰ নাম: আজমিল আলি ঘৰ নং : ১১০(খ) বয়স : 33 লিঙ্গ : মহিলা	DCS1200175 ফটো উপলব্ধ
652 নাম : মো আজিৰ উদ্দিন বৰভূঞা পিতাৰ নাম: মো ছানুহৰ আলী বৰভূঞা ঘৰ নং : ১১১ বয়স : 61 লিঙ্গ : পুৰুষ	DCS1200186 ফটো উপলব্ধ	653 নাম : হাজিৰা বেগম স্বামীৰ নাম: আজিৰ উদ্দিন ঘৰ নং : ১১১ বয়স : 59 লিঙ্গ : মহিলা	DCS1200200 ফটো উপলব্ধ	654 নাম : শ্বেলিম উদ্দিন বৰভূঞা পিতাৰ নাম: আজিৰ উদ্দিন বৰভূঞা ঘৰ নং : 111 বয়স : 31 লিঙ্গ : পুৰুষ	DCS1202308 ফটো উপলব্ধ
655 নাম : মিনহাজ উদ্দিন বৰভূঞা পিতাৰ নাম: আজিৰ উদ্দিন বৰভূঞা ঘৰ নং : ১১১ বয়স : 28 লিঙ্গ : পুৰুষ	DCS0268037 ফটো উপলব্ধ	656 নাম : মেহব্বা আঞ্জম বৰভূঞা স্বামীৰ নাম: মো আৰিফ উদ্দিন বৰভূঞা ঘৰ নং : 111 বয়স : 26 লিঙ্গ : মহিলা	DCS0345942 ফটো উপলব্ধ	657 নাম : নেহাজ উদ্দিন বৰভূঞা পিতাৰ নাম: আজিৰ উদ্দিন বৰভূঞা ঘৰ নং : ১১১ বয়স : 25 লিঙ্গ : পুৰুষ	DCS0471920 ফটো উপলব্ধ
658 নাম : মোঃ বাহাৰ উদ্দিন বৰভূঞা পিতাৰ নাম: মঃ আজিৰ উদ্দিন বৰভূঞা ঘৰ নং : ১১১গ বয়স : 34 লিঙ্গ : পুৰুষ	DCS1200244 ফটো উপলব্ধ	659 নাম : বিলাল উদ্দিন পিতাৰ নাম: আজিৰ উদ্দিন ঘৰ নং : ১১১ঘ বয়স : 32 লিঙ্গ : পুৰুষ	DCS1200233 ফটো উপলব্ধ	660 নাম : ছাবিনা বেগম স্বামীৰ নাম: বিলাল উদ্দিন ঘৰ নং : ১১১ঘ বয়স : 25 লিঙ্গ : মহিলা	DCS0704957 ফটো উপলব্ধ

661 নাম : বুমানা বেগম স্বামীৰ নাম: বাহাৰ উদ্দিন বৰভূঞা ঘৰ নং : ১১১গ বয়স : 25 লিঙ্গ : মহিলা	DCS0704346 ফটো উপলব্ধ	662 নাম : মো আৰিফ উদ্দিন বৰভূঞা পিতাৰ নাম: মো আজিৰ উদ্দিন বৰভূঞা ঘৰ নং : 111খ বয়স : 39 লিঙ্গ : পুৰুষ	DCS1200222 ফটো উপলব্ধ	663 নাম : মন্তাজ আলী পিতাৰ নাম: বেজান আলী ঘৰ নং : ১১২ বয়স : 65 লিঙ্গ : পুৰুষ	DCS1200277 ফটো উপলব্ধ
664 নাম : ছায়ৰা বেগম স্বামীৰ নাম: মন্তাজ আলী ঘৰ নং : ১১২ বয়স : 57 লিঙ্গ : মহিলা	DCS1200288 ফটো উপলব্ধ	665 নাম : মনোৱাৰা বেগম পিতাৰ নাম: মন্তাজ আলী ঘৰ নং : ১১২ বয়স : 30 লিঙ্গ : মহিলা	DCS0401430 ফটো উপলব্ধ	666 নাম : লুতফা বেগম স্বামীৰ নাম: আলীম উদ্দিন বৰভূঞা ঘৰ নং : ১১২ বয়স : 26 লিঙ্গ : মহিলা	DCS0345892 ফটো উপলব্ধ
667 নাম : আফতাৰ উদ্দিন পিতাৰ নাম: মন্তাজ আলী ঘৰ নং : 112 বয়স : 26 লিঙ্গ : পুৰুষ	DCS0345751 ফটো উপলব্ধ	668 নাম : ছাবিনা বেগম স্বামীৰ নাম: আফতাৰ উদ্দিন ঘৰ নং : 112 বয়স : 26 লিঙ্গ : মহিলা	DCS1283266 ফটো উপলব্ধ	669 নাম : মিসফতাৰ উদ্দিন পিতাৰ নাম: মন্তাজ আলী ঘৰ নং : ১১২ বয়স : 21 লিঙ্গ : পুৰুষ	DUU0071175 ফটো উপলব্ধ
670 নাম : আলিম উদ্দিন বৰভূঞা পিতাৰ নাম: মন্তাজ আলী বৰভূঞা ঘৰ নং : ১১২ক বয়স : 34 লিঙ্গ : পুৰুষ	DCS1200266 ফটো উপলব্ধ	671 নাম : তয়ৰুন নেছা পিতাৰ নাম: মনিৰ উদ্দিন ঘৰ নং : ১১৩ বয়স : 34 লিঙ্গ : মহিলা	DCS1279934 ফটো উপলব্ধ	S 672 নাম : জোচনা বেগম স্বামীৰ নাম: শূমিম আহমেদ ঘৰ নং : ১১৩ বয়স : 25 লিঙ্গ : মহিলা	DCS1793884 ফটো উপলব্ধ
673 নাম : বাহেনা বেগম স্বামীৰ নাম: চোকত আলী ঘৰ নং : ১১৪ বয়স : 62 লিঙ্গ : মহিলা	DCS1200368 ফটো উপলব্ধ	674 নাম : কৌছৰ আলম পিতাৰ নাম: সকত আলী ঘৰ নং : ১১৪ বয়স : 30 লিঙ্গ : পুৰুষ	DCS0270256 ফটো উপলব্ধ	675 নাম : মৰিয়ম বেগম স্বামীৰ নাম: কৌছৰ আলম ঘৰ নং : ১১৪ বয়স : 27 লিঙ্গ : মহিলা	DCS1373596 ফটো উপলব্ধ
676 নাম : আজমত আলী পিতাৰ নাম: মাহমদ আলী ঘৰ নং : ১১৪(গ) বয়স : 52 লিঙ্গ : পুৰুষ	DCS1200415 ফটো উপলব্ধ	677 নাম : পাৰবিনা বেগম স্বামীৰ নাম: আজমত আলী ঘৰ নং : ১১৪(গ) বয়স : 40 লিঙ্গ : মহিলা	DCS1200426 ফটো উপলব্ধ	678 নাম : চুৰতুন নেছা স্বামীৰ নাম: ছিদ্দেক আলী ঘৰ নং : ১১৪(ক) বয়স : 67 লিঙ্গ : মহিলা	DCS1200391 ফটো উপলব্ধ
679 নাম : জাকাৰীয়া আহমেদ পিতাৰ নাম: সকত আলী ঘৰ নং : ১১৪(ক) বয়স : 36 লিঙ্গ : পুৰুষ	DCS1200379 ফটো উপলব্ধ	680 নাম : হালিমা বেগম স্বামীৰ নাম: জাকাৰীয়া আহমেদ ঘৰ নং : ১১৪(ক) বয়স : 33 লিঙ্গ : মহিলা	DCS2091067 ফটো উপলব্ধ	681 নাম : ৰতনা বেগম স্বামীৰ নাম: নূৰ আলী ঘৰ নং : ১১৪খ বয়স : 27 লিঙ্গ : মহিলা	DCS0158501 ফটো উপলব্ধ
682 নাম : নূৰ আলী পিতাৰ নাম: ছিদ্দেক আলী ঘৰ নং : ১১৪(খ) বয়স : 31 লিঙ্গ : পুৰুষ	DCS2091012 ফটো উপলব্ধ	683 নাম : আব্দুল চুবুৰ পিতাৰ নাম: আব্দুল মান্নান ঘৰ নং : 115 বয়স : 42 লিঙ্গ : পুৰুষ	DCS1199140 ফটো উপলব্ধ	684 নাম : বেগম আফৰুজা চিদ্দিকা স্বামীৰ নাম: আব্দুল চুবুৰ ঘৰ নং : 115 বয়স : 30 লিঙ্গ : মহিলা	DCS0235069 ফটো উপলব্ধ
685 নাম : আলোহা বেগম স্বামীৰ নাম: লিয়াকত আলী ঘৰ নং : ১১৬ বয়স : 36 লিঙ্গ : মহিলা	DCS2091056 ফটো উপলব্ধ	# 686 নাম : জুবাইৰ আহমেদ বৰভূঞা পিতাৰ নাম: আজমত আলী বৰভূঞা ঘৰ নং : 117 বয়স : 23 লিঙ্গ : পুৰুষ	DCS1485994 ফটো উপলব্ধ	687 নাম : মুফচিনা বেগম স্বামীৰ নাম: জুবাইৰ আহমেদ বৰভূঞা ঘৰ নং : 117 বয়স : 20 লিঙ্গ : মহিলা	DUU0213710 ফটো উপলব্ধ
688 নাম : নূৰুল হক পিতাৰ নাম: ইব্রাহিম আলী ঘৰ নং : ১১৮ বয়স : 62 লিঙ্গ : পুৰুষ	DCS1200459 ফটো উপলব্ধ	689 নাম : চমচুল হক পিতাৰ নাম: ইব্রাহিম আলী ঘৰ নং : ১১৮ বয়স : 59 লিঙ্গ : পুৰুষ	DCS1200437 ফটো উপলব্ধ	690 নাম : আব্দুল হক পিতাৰ নাম: ইব্রাহিম আলী ঘৰ নং : ১১৮ বয়স : 55 লিঙ্গ : পুৰুষ	DCS1200471 ফটো উপলব্ধ

691 নাম : চমচুন নেহাৰ স্বামীৰ নাম : ছামচুল হক ঘৰ নং : ১১৮ বয়স : 52 লিঙ্গ : মহিলা	DCS1200448 ফটো উপলব্ধ	692 নাম : তইৰন নেছা স্বামীৰ নাম : মইনুল হক ঘৰ নং : ১১৮ বয়স : 47 লিঙ্গ : মহিলা	DCS1200517 ফটো উপলব্ধ	693 নাম : লিলিমা বেগম স্বামীৰ নাম : আব্দুল হক ঘৰ নং : ১১৮ বয়স : 45 লিঙ্গ : মহিলা	DCS1200528 ফটো উপলব্ধ
S 694 নাম : বহুল আলম পিতাৰ নাম : নবুল হক ঘৰ নং : ১১৮ বয়স : 89 লিঙ্গ : পুৰুষ	DCS1200540 ফটো উপলব্ধ	695 নাম : জাবিৰ আহমেদ বৰভূঞা পিতাৰ নাম : ছামচুল হক বৰভূঞা ঘৰ নং : ১১৮ বয়স : 29 লিঙ্গ : পুৰুষ	DCS2090893 ফটো উপলব্ধ	696 নাম : মঞ্জুমা বেগম পিতাৰ নাম : চমচুল হক বৰভূঞা ঘৰ নং : ১১৮ বয়স : 26 লিঙ্গ : মহিলা	DCS0581454 ফটো উপলব্ধ
697 নাম : কবিৰ আহমেদ পিতাৰ নাম : আব্দুল হক ঘৰ নং : 118 বয়স : 26 লিঙ্গ : পুৰুষ	DCS0581553 ফটো উপলব্ধ	698 নাম : শিবিৰ আহমেদ পিতাৰ নাম : আব্দুল হক ঘৰ নং : ১১৮ বয়স : 25 লিঙ্গ : পুৰুষ	DCS1572429 ফটো উপলব্ধ	# 699 নাম : তৈয়বা পিতাৰ নাম : আজমাল আলী আজমাল ঘৰ নং : 188গ বয়স : 25 লিঙ্গ : মহিলা	DCS1923796 ফটো উপলব্ধ
700 নাম : বুবেল আহমেদ পিতাৰ নাম : আব্দুল হক ঘৰ নং : ১১৮ গ বয়স : 22 লিঙ্গ : পুৰুষ	DUU0005769 ফটো উপলব্ধ	701 নাম : পাৰভেজ আহমেদ পিতাৰ নাম : আব্দুল হক ঘৰ নং : 118 ঘ বয়স : 20 লিঙ্গ : পুৰুষ	DUU0052282 ফটো উপলব্ধ	702 নাম : ফয়জুল হক পিতাৰ নাম : ইব্রাহিম আলী ঘৰ নং : ১১৮(গ) বয়স : 47 লিঙ্গ : পুৰুষ	DCS1200493 ফটো উপলব্ধ
703 নাম : বেজিয়া চুলতানা স্বামীৰ নাম : ফয়জুল হক ঘৰ নং : ১১৮(গ) বয়স : 36 লিঙ্গ : মহিলা	DCS1201805 ফটো উপলব্ধ	704 নাম : মিজাজুল হক পিতাৰ নাম : ইব্রাহিম আলী ঘৰ নং : ১১৮(ক) বয়স : 54 লিঙ্গ : পুৰুষ	DCS1200482 ফটো উপলব্ধ	705 নাম : এলিজা বেগম স্বামীৰ নাম : মিজাজুল হক ঘৰ নং : ১১৮(ক) বয়স : 40 লিঙ্গ : মহিলা	DCS1200539 ফটো উপলব্ধ
706 নাম : মইনুল হক পিতাৰ নাম : ইব্রাহিম আলী ঘৰ নং : ১১৮(খ) বয়স : 56 লিঙ্গ : পুৰুষ	DCS1200460 ফটো উপলব্ধ	707 নাম : মাস্কাত লুছাইন পিতাৰ নাম : মইনুল হক ঘৰ নং : ১১৮ খ বয়স : 21 লিঙ্গ : পুৰুষ	DCS6257083 ফটো উপলব্ধ	708 নাম : মকৰম আলী পিতাৰ নাম : মনোহৰ আলী ঘৰ নং : ১১৯ বয়স : 72 লিঙ্গ : পুৰুষ	DCS1200551 ফটো উপলব্ধ
709 নাম : আখলিমা বেগম স্বামীৰ নাম : মকৰম আলী ঘৰ নং : ১১৯ বয়স : 57 লিঙ্গ : মহিলা	DCS1200562 ফটো উপলব্ধ	710 নাম : আফতাৰন নেছা স্বামীৰ নাম : মতিউৰ রহমান ঘৰ নং : ১২০ বয়স : 58 লিঙ্গ : মহিলা	DCS1200584 ফটো উপলব্ধ	711 নাম : আব্দুল হান্নান পিতাৰ নাম : মতিউৰ রহমান ঘৰ নং : 120 বয়স : 47 লিঙ্গ : পুৰুষ	DCS1200608 ফটো উপলব্ধ
712 নাম : জমিলা বেগম স্বামীৰ নাম : আব্দুল হান্নান ঘৰ নং : 120 বয়স : 27 লিঙ্গ : মহিলা	DCS1272806 ফটো উপলব্ধ	713 নাম : মুহিদুল ইছলাম পিতাৰ নাম : মতিউৰ রহমান ঘৰ নং : ১২০ বয়স : 27 লিঙ্গ : পুৰুষ	DCS0401513 ফটো উপলব্ধ	S 714 নাম : ফৰিদা বেগম পিতাৰ নাম : মতিউৰ রহমান ঘৰ নং : ১২০ বয়স : 25 লিঙ্গ : মহিলা	DCS0705558 ফটো উপলব্ধ
715 নাম : বাবিয়া বেগম পিতাৰ নাম : মতিউৰ রহমান ঘৰ নং : 120ক বয়স : 50 লিঙ্গ : মহিলা	DCS1200619 ফটো উপলব্ধ	716 নাম : সাকিৰ আহমেদ মাতৃৰ নাম : বাবিয়া বেগম ঘৰ নং : 120 ক বয়স : 25 লিঙ্গ : পুৰুষ	DCS0401414 ফটো উপলব্ধ	717 নাম : খুৰশিদ আলম পিতাৰ নাম : আব্দুল মালিক ঘৰ নং : 120ক বয়স : 25 লিঙ্গ : পুৰুষ	DCS0484063 ফটো উপলব্ধ
718 নাম : খাইবুল ইছলাম পিতাৰ নাম : আব্দুল মালিক ঘৰ নং : 120ক বয়স : 23 লিঙ্গ : পুৰুষ	DCS1792795 ফটো উপলব্ধ	719 নাম : আব্দুল মালিক পিতাৰ নাম : মতিউৰ রহমান ঘৰ নং : ১২০ ক বয়স : 45 লিঙ্গ : পুৰুষ	DCS1200595 ফটো উপলব্ধ	720 নাম : মনৱাৰা বেগম স্বামীৰ নাম : আব্দুল মালিক ঘৰ নং : ১২০ ক বয়স : 35 লিঙ্গ : মহিলা	DCS0157214 ফটো উপলব্ধ



721 নাম : ইমান উদ্দিন পিতাৰ নাম: তজমুল আলী ঘৰ নং : ১২১ বয়স : 60 লিঙ্গ : পুৰুষ	DCS1200642 ফটো উপলব্ধ	722 নাম : হাজিৰা বেগম স্বামীৰ নাম: ইমান উদ্দিন ঘৰ নং : ১২১ বয়স : 56 লিঙ্গ : মহিলা	DCS1200675 ফটো উপলব্ধ	723 নাম : বেজিয়া বেগম লক্ষৰ স্বামীৰ নাম: ফৰিজ উদ্দিন ঘৰ নং : ১২১ ক বয়স : 46 লিঙ্গ : মহিলা	DCS0024307 ফটো উপলব্ধ
724 নাম : ইছলাম উদ্দিন মজুমদাৰ পিতাৰ নাম: ইমান উদ্দিন ঘৰ নং : ১২১ বয়স : 38 লিঙ্গ : পুৰুষ	DCS1200700 ফটো উপলব্ধ	725 নাম : ছালেহ আহমেদ পিতাৰ নাম: ফৰিজ উদ্দিন ঘৰ নং : ১২১ ক বয়স : 33 লিঙ্গ : পুৰুষ	DCS0024778 ফটো উপলব্ধ	726 নাম : কওছৰ আহমেদ লক্ষৰ পিতাৰ নাম: ফৰিজ উদ্দিন ঘৰ নং : ১২১ ক বয়স : 32 লিঙ্গ : পুৰুষ	DCS0024448 ফটো উপলব্ধ
727 নাম : ৰোহানা বেগম লক্ষৰ পিতাৰ নাম: ফৰিজ উদ্দিন লক্ষৰ ঘৰ নং : ১২১ বয়স : 31 লিঙ্গ : মহিলা	DCS0024786 ফটো উপলব্ধ	# 728 নাম : আবুল হুছেইন আলী পিতাৰ নাম: ইমান উদ্দিন আলী ঘৰ নং : ১২১ বয়স : 32 লিঙ্গ : পুৰুষ	DCS0702837 ফটো উপলব্ধ	729 নাম : বাহাৰ উদ্দিন মজুমদাৰ পিতাৰ নাম: ইমান উদ্দিন মজুমদাৰ ঘৰ নং : 121 বয়স : 30 লিঙ্গ : পুৰুষ	DCS1276864 ফটো উপলব্ধ
730 নাম : আমিনা বেগম স্বামীৰ নাম: ছমছুদ্দিন ঘৰ নং : ১২১ বয়স : 28 লিঙ্গ : মহিলা	DCS0401422 ফটো উপলব্ধ	731 নাম : ছামছুদ্দিন মজুমদাৰ পিতাৰ নাম: ইমান উদ্দিন ঘৰ নং : ১২১ বয়স : 26 লিঙ্গ : পুৰুষ	DCS0400861 ফটো উপলব্ধ	732 নাম : জাকাৰিয়া আহমেদ লক্ষৰ পিতাৰ নাম: ফৰিজ উদ্দিন লক্ষৰ ঘৰ নং : ১২১ বয়স : 26 লিঙ্গ : পুৰুষ	DCS1264282 ফটো উপলব্ধ
733 নাম : বেজমিনা বেগম স্বামীৰ নাম: বাহাৰ উদ্দিন মজুমদাৰ ঘৰ নং : 121 বয়স : 25 লিঙ্গ : মহিলা	DCS0705145 ফটো উপলব্ধ	734 নাম : হামেৰা বিবি স্বামীৰ নাম: আব্দুল মজিদ ঘৰ নং : ১২১(গ) বয়স : 65 লিঙ্গ : মহিলা	DCS1200711 ফটো উপলব্ধ	735 নাম : শ্বাহিদুল ইছলাম পিতাৰ নাম: আব্দুল মজিদ ঘৰ নং : ১২১(গ) বয়স : 37 লিঙ্গ : পুৰুষ	DCS1200722 ফটো উপলব্ধ
736 নাম : বসনা বেগম পিতাৰ নাম: ইমান উদ্দিন মজুমদাৰ ঘৰ নং : ১২১ গ বয়স : 22 লিঙ্গ : মহিলা	DCS6252563 ফটো উপলব্ধ	737 নাম : শালপিনা বেগম স্বামীৰ নাম: কাউসাৰ আহমেদ লক্ষৰ ঘৰ নং : 121 ক বয়স : 23 লিঙ্গ : মহিলা	DUU0224386 ফটো উপলব্ধ	738 নাম : নজৰুল ইছলাম পিতাৰ নাম: জামাল উদ্দিন ঘৰ নং : 121 ক বয়স : 32 লিঙ্গ : পুৰুষ	DCS1201838 ফটো উপলব্ধ
739 নাম : ফৰহানা বেগম স্বামীৰ নাম: নজৰুল ইছলাম ঘৰ নং : 121 ক বয়স : 28 লিঙ্গ : মহিলা	DCS0158444 ফটো উপলব্ধ	740 নাম : জামাল উদ্দিন পিতাৰ নাম: তজমুল আলী ঘৰ নং : ১২১(ক) বয়স : 58 লিঙ্গ : পুৰুষ	DCS1200653 ফটো উপলব্ধ	741 নাম : ছমিৰন নেছা স্বামীৰ নাম: জামাল উদ্দিন ঘৰ নং : ১২১(ক) বয়স : 51 লিঙ্গ : মহিলা	DCS1200686 ফটো উপলব্ধ
742 নাম : আহমদ আলী পিতাৰ নাম: শ্বৰিফ উদ্দিন ঘৰ নং : 121 খ বয়স : 19 লিঙ্গ : পুৰুষ	DUU0193920 ফটো উপলব্ধ	743 নাম : শ্বৰিফ উদ্দিন পিতাৰ নাম: তজমুল আলী ঘৰ নং : ১২১(খ) বয়স : 52 লিঙ্গ : পুৰুষ	DCS1200664 ফটো উপলব্ধ	744 নাম : আয়সা বেগম স্বামীৰ নাম: সৰিফ উদ্দিন ঘৰ নং : ১২১(খ) বয়স : 35 লিঙ্গ : মহিলা	DCS2091192 ফটো উপলব্ধ
745 নাম : আফতাবুন নেছা স্বামীৰ নাম: শ্বাহিদুল ইছলাম ঘৰ নং : 122 বয়স : 39 লিঙ্গ : মহিলা	DCS1200755 ফটো উপলব্ধ	746 নাম : খয়ৰুন নেছা স্বামীৰ নাম: কালা মিয়া ঘৰ নং : ১২৪ বয়স : 73 লিঙ্গ : মহিলা	DCS1200788 ফটো উপলব্ধ	747 নাম : মইনুল হক বৰভূঞা পিতাৰ নাম: কালা মিয়া বৰভূঞা ঘৰ নং : ১২৪ বয়স : 56 লিঙ্গ : পুৰুষ	DCS1200802 ফটো উপলব্ধ
748 নাম : তেৰাবুন নেছা স্বামীৰ নাম: মইনুল হক ঘৰ নং : ১২৪ বয়স : 54 লিঙ্গ : মহিলা	DCS1200824 ফটো উপলব্ধ	749 নাম : শ্বাহিন আকতাৰ বৰভূঞা পিতাৰ নাম: এনামুল হক বৰভূঞা ঘৰ নং : ১২৪ বয়স : 29 লিঙ্গ : পুৰুষ	DCS0521484 ফটো উপলব্ধ	750 নাম : ৰাবীয়া বেগম স্বামীৰ নাম: কালা মিয়া ঘৰ নং : ১২৪(ক) বয়স : 65 লিঙ্গ : মহিলা	DCS1200799 ফটো উপলব্ধ

751 নাম : এনামুল হক পিতাৰ নাম: কালা মিয়া ঘৰ নং : ১২৪(ক) বয়স : 45 লিঙ্গ : পুৰুষ	DCS1200813 ফটো উপলব্ধ	752 নাম : বিৰজা বেগম স্বামীৰ নাম: এনামুল হক ঘৰ নং : ১২৪(ক) বয়স : 44 লিঙ্গ : মহিলা	DCS1200835 ফটো উপলব্ধ	753 নাম : গোলাপ লুছাইন বৰভূঞা পিতাৰ নাম: মইনুল হক বৰভূঞা ঘৰ নং : ১২৪খ বয়স : 34 লিঙ্গ : পুৰুষ	DCS1200846 ফটো উপলব্ধ
754 নাম : আয়সা বেগম স্বামীৰ নাম: গোলাপ লুছাইন বৰভূঞা ঘৰ নং : ১২৪খ বয়স : 26 লিঙ্গ : মহিলা	DCS0401455 ফটো উপলব্ধ	755 নাম : আব্দুচ চুবহান পিতাৰ নাম: আব্দুল জলিল ঘৰ নং : ১২৫ বয়স : 61 লিঙ্গ : পুৰুষ	DCS1200857 ফটো উপলব্ধ	756 নাম : আফিয়া বেগম স্বামীৰ নাম: আব্দুচ চুবহান ঘৰ নং : ১২৫ বয়স : 52 লিঙ্গ : মহিলা	DCS1200868 ফটো উপলব্ধ
757 নাম : বিজুৱানা বেগম পিতাৰ নাম: আব্দুচ চুবহান ঘৰ নং : ১২৫ বয়স : 23 লিঙ্গ : মহিলা	DCS1549252 ফটো উপলব্ধ	R 758 নাম : আবিদ আহমেদ পিতাৰ নাম: আবিদ আহমেদ ঘৰ নং : 125 বয়স : 22 লিঙ্গ : পুৰুষ	DCS1932441 ফটো উপলব্ধ	759 নাম : আব্দুল কালাম পিতাৰ নাম: আব্দুল জলিল ঘৰ নং : ১২৬ বয়স : 55 লিঙ্গ : পুৰুষ	DCS0611467 ফটো উপলব্ধ
760 নাম : মিনাৰা বেগম স্বামীৰ নাম: আব্দুল কালাম ঘৰ নং : ১২৬ বয়স : 47 লিঙ্গ : মহিলা	DCS1200880 ফটো উপলব্ধ	S 761 নাম : ময়না বেগম স্বামীৰ নাম: আব্দুল কৰিম মজুমদাৰ ঘৰ নং : ১২৬ বয়স : 33 লিঙ্গ : মহিলা	DCS0034199 ফটো উপলব্ধ	762 নাম : ছুহাইল আহমেদ পিতাৰ নাম: আব্দুল কালাম ঘৰ নং : ১২৬ বয়স : 24 লিঙ্গ : পুৰুষ	DCS1573716 ফটো উপলব্ধ
763 নাম : জুবাইৰ আহমেদ পিতাৰ নাম: আব্দুল কালাম ঘৰ নং : ১২৬খ বয়স : 20 লিঙ্গ : পুৰুষ	DUU0037572 ফটো উপলব্ধ	764 নাম : আব্দুৰ ৰহমান পিতাৰ নাম: মকৰম আলী ঘৰ নং : ১২৭ বয়স : 51 লিঙ্গ : পুৰুষ	DCS1200915 ফটো উপলব্ধ	765 নাম : বেজিয়া বেগম স্বামীৰ নাম: আব্দুৰ ৰহমান ঘৰ নং : ১২৭ বয়স : 49 লিঙ্গ : মহিলা	DCS1200971 ফটো উপলব্ধ
# 766 নাম : দিলাৰা বেগম স্বামীৰ নাম: আব্দুল হান্নান ঘৰ নং : 127 বয়স : 28 লিঙ্গ : মহিলা	DCS0280438 ফটো উপলব্ধ	767 নাম : ইফতিকাৰ আলম পিতাৰ নাম: আব্দুৰ ৰহমান ঘৰ নং : ১২৭ বয়স : 27 লিঙ্গ : পুৰুষ	DCS0158113 ফটো উপলব্ধ	# 768 নাম : ৰুবিনা বেগম স্বামীৰ নাম: শ্বাহিদুল ইছলাম ঘৰ নং : 127 বয়স : 26 লিঙ্গ : মহিলা	DUU0001313 ফটো উপলব্ধ
769 নাম : শ্বৱনম আফৰুজ পিতাৰ নাম: আব্দুৰ ৰহমান ঘৰ নং : ১২৭ বয়স : 25 লিঙ্গ : মহিলা	DCS0581439 ফটো উপলব্ধ	S 770 নাম : সোহানা আফৰুজ পিতাৰ নাম: আব্দুৰ ৰহমান ঘৰ নং : 127 বয়স : 23 লিঙ্গ : মহিলা	DCS1561893 ফটো উপলব্ধ	771 নাম : আব্দুল হান্নান পিতাৰ নাম: মকৰম আলী ঘৰ নং : ১২৭গ বয়স : 38 লিঙ্গ : পুৰুষ	DCS1200960 ফটো উপলব্ধ
# 772 নাম : নাজিমা বেগম স্বামীৰ নাম: আব্দুল মন্নান ঘৰ নং : 127ক বয়স : 34 লিঙ্গ : মহিলা	DCS1200982 ফটো উপলব্ধ	773 নাম : আব্দুছ ছাত্তাৰ বৰভূঞা পিতাৰ নাম: মকৰম আলী ঘৰ নং : ১২৭(ক) বয়স : 48 লিঙ্গ : পুৰুষ	DCS1200948 ফটো উপলব্ধ	774 নাম : জাহমিন নেহাৰ স্বামীৰ নাম: আব্দুছ ছাত্তাৰ ঘৰ নং : ১২৭(ক) বয়স : 39 লিঙ্গ : মহিলা	DCS1200993 ফটো উপলব্ধ
775 নাম : আব্দুল মান্নান পিতাৰ নাম: মকৰম আলী ঘৰ নং : ১২৭খ বয়স : 46 লিঙ্গ : পুৰুষ	DCS1200959 ফটো উপলব্ধ	776 নাম : লেবুৰন নেছা স্বামীৰ নাম: পাখি মিয়া ঘৰ নং : ১২৮ বয়স : 61 লিঙ্গ : মহিলা	DCS1201010 ফটো উপলব্ধ	777 নাম : আলিম উদ্দিন মাতৃৰ নাম: লেবুৰন নেছা ঘৰ নং : ১২৮ বয়স : 27 লিঙ্গ : পুৰুষ	DCS1275197 ফটো উপলব্ধ
778 নাম : ৰেশমা বেগম স্বামীৰ নাম: আলিম উদ্দিন ঘৰ নং : ১২৮ বয়স : 24 লিঙ্গ : মহিলা	DCS1754274 ফটো উপলব্ধ	779 নাম : সাহাব উদ্দিন পিতাৰ নাম: পাখি মিয়া ঘৰ নং : ১২৮(ক) বয়স : 45 লিঙ্গ : পুৰুষ	DCS1201021 ফটো উপলব্ধ	780 নাম : আয়াজন নেছা স্বামীৰ নাম: সাহাব উদ্দিন ঘৰ নং : ১২৮(ক) বয়স : 40 লিঙ্গ : মহিলা	DCS1202057 ফটো উপলব্ধ



781 নাম : আজিজুল হক মজুমদাৰ পিতাৰ নাম: মতচিন আলী মজুমদাৰ ঘৰ নং : ১২৯ বয়স : 55 লিঙ্গ : পুৰুষ	DCS1201043 ফটো উপলব্ধ	782 নাম : হালিমা বেগম স্বামীৰ নাম: আজিজুল হক মজুমদাৰ ঘৰ নং : ১২৯ বয়স : 48 লিঙ্গ : মহিলা	DCS1201054 ফটো উপলব্ধ	783 নাম : ইহইয়া আহমেদ মজুমদাৰ পিতাৰ নাম: আজিজুল হক মজুমদাৰ ঘৰ নং : ১২৯ বয়স : 33 লিঙ্গ : পুৰুষ	DCS1201736 ফটো উপলব্ধ
784 নাম : জাকাৰিয়া আহমেদ মজুমদাৰ পিতাৰ নাম: আজিজুল হক মজুমদাৰ ঘৰ নং : ১২৯ বয়স : 29 লিঙ্গ : পুৰুষ	DCS0033357 ফটো উপলব্ধ	785 নাম : আবু তালহা আহমেদ মজুমদাৰ পিতাৰ নাম: আজিজুল হক মজুমদাৰ ঘৰ নং : ১২৯ বয়স : 28 লিঙ্গ : পুৰুষ	DCS0157073 ফটো উপলব্ধ	786 নাম : চুহাইল আহমেদ মজুমদাৰ পিতাৰ নাম: আজিজুল হক মজুমদাৰ ঘৰ নং : ১২৯ বয়স : 22 লিঙ্গ : পুৰুষ	DCS1892702 ফটো উপলব্ধ
787 নাম : নুৰুলহক বৰভূঞা পিতাৰ নাম: বসিৰ বৰভূঞা ঘৰ নং : ১৩০ বয়স : 57 লিঙ্গ : পুৰুষ	DCS1201065 ফটো উপলব্ধ	788 নাম : জেবন নেছা স্বামীৰ নাম: নুৰুলহক বৰভূঞা ঘৰ নং : ১৩০ বয়স : 52 লিঙ্গ : মহিলা	DCS1201098 ফটো উপলব্ধ	789 নাম : কুতবুল আলম বৰভূঞা পিতাৰ নাম: নুৰুল হক বৰভূঞা ঘৰ নং : ১৩০ বয়স : 29 লিঙ্গ : পুৰুষ	DCS0035758 ফটো উপলব্ধ
790 নাম : ছাইদুল আলম বৰভূঞা পিতাৰ নাম: নুৰুল হক বৰভূঞা ঘৰ নং : ১৩০ বয়স : 26 লিঙ্গ : পুৰুষ	DCS0345983 ফটো উপলব্ধ	791 নাম : মুজাহীদুল ইছলাম বৰভূঞা পিতাৰ নাম: ৰফিকুল হক বৰভূঞা ঘৰ নং : ১৩০ বয়স : 22 লিঙ্গ : পুৰুষ	DCS1912427 ফটো উপলব্ধ	792 নাম : হাফছা বেগম স্বামীৰ নাম: ৰফিকুলহক বৰভূঞা ঘৰ নং : ১৩০ বয়স : 42 লিঙ্গ : মহিলা	DCS1201101 ফটো উপলব্ধ
793 নাম : মুজাকিবুল ইছলাম বৰভূঞা মাতৃৰ নাম: হাফছা বেগম ঘৰ নং : 130ক বয়স : 19 লিঙ্গ : পুৰুষ	DUU0175380 ফটো উপলব্ধ	794 নাম : জাহিদুল হক বৰভূঞা পিতাৰ নাম: বহিৰ আলী বৰভূঞা ঘৰ নং : ১৩০খ বয়স : 49 লিঙ্গ : পুৰুষ	DCS1201087 ফটো উপলব্ধ	795 নাম : ছাজিয়াৰা বেগম বৰভূঞা স্বামীৰ নাম: জাহিদুল হক বৰভূঞা ঘৰ নং : ১৩০খ বয়স : 37 লিঙ্গ : মহিলা	DCS1201112 ফটো উপলব্ধ
796 নাম : আলাউদ্দিন বৰভূঞা পিতাৰ নাম: মসাহিদ আলী বৰভূঞা ঘৰ নং : ১৩১ বয়স : 75 লিঙ্গ : পুৰুষ	DCS1201123 ফটো উপলব্ধ	797 নাম : গুলবাহাৰ বেগম স্বামীৰ নাম: আলাউদ্দিন বৰভূঞা ঘৰ নং : ১৩১ বয়স : 57 লিঙ্গ : মহিলা	DCS1201134 ফটো উপলব্ধ	798 নাম : নইমউদ্দিন বৰভূঞা পিতাৰ নাম: আলাউদ্দিন বৰভূঞা ঘৰ নং : ১৩১ বয়স : 38 লিঙ্গ : পুৰুষ	DCS1201145 ফটো উপলব্ধ
799 নাম : আজিজুল নেছা স্বামীৰ নাম: নইম উদ্দিন বৰভূঞা ঘৰ নং : ১৩১ বয়স : 36 লিঙ্গ : মহিলা	DCS0157313 ফটো উপলব্ধ	800 নাম : আব্দুল হক পিতাৰ নাম: আব্দুল মুছবিব ঘৰ নং : ১৩২ বয়স : 59 লিঙ্গ : পুৰুষ	DCS1201156 ফটো উপলব্ধ	801 নাম : ৰছমা বেগম স্বামীৰ নাম: আব্দুল হক ঘৰ নং : ১৩২ বয়স : 51 লিঙ্গ : মহিলা	DCS1201189 ফটো উপলব্ধ
802 নাম : আফজল হুছেইন পিতাৰ নাম: আব্দুল হক তালুকদাৰ ঘৰ নং : ১৩২ বয়স : 33 লিঙ্গ : পুৰুষ	DCS0448167 ফটো উপলব্ধ	803 নাম : খাদিজা ইয়াছমিন স্বামীৰ নাম: আফজল হুছেইন ঘৰ নং : ১৩২ বয়স : 28 লিঙ্গ : মহিলা	DCS0345702 ফটো উপলব্ধ	804 নাম : ফয়জুল হক পিতাৰ নাম: মুছবিব আলী ঘৰ নং : ১৩২ক বয়স : 47 লিঙ্গ : পুৰুষ	DCS1201178 ফটো উপলব্ধ
805 নাম : জাহমিনা বেগম স্বামীৰ নাম: ফয়জুল হক ঘৰ নং : ১৩২ক বয়স : 39 লিঙ্গ : মহিলা	DCS1201190 ফটো উপলব্ধ	806 নাম : আব্দুল মনাফ পিতাৰ নাম: হুছেইন আলী ঘৰ নং : ১৩৩ বয়স : 87 লিঙ্গ : পুৰুষ	DCS1201203 ফটো উপলব্ধ	807 নাম : আলফাতুন নেছা স্বামীৰ নাম: আব্দুল মনাফ ঘৰ নং : ১৩৩ বয়স : 72 লিঙ্গ : মহিলা	DCS1201214 ফটো উপলব্ধ
808 নাম : আব্দুল হামিদ পিতাৰ নাম: আব্দুল মনাফ ঘৰ নং : ১৩৩ বয়স : 40 লিঙ্গ : পুৰুষ	DCS1201236 ফটো উপলব্ধ	809 নাম : জাহমিনা বেগম স্বামীৰ নাম: আব্দুল আজিজ ঘৰ নং : ১৩৩ বয়স : 35 লিঙ্গ : মহিলা	DCS1201258 ফটো উপলব্ধ	810 নাম : ইয়াছমিনা বেগম স্বামীৰ নাম: আব্দুল হামিদ ঘৰ নং : ১৩৩ বয়স : 31 লিঙ্গ : মহিলা	DCS2090951 ফটো উপলব্ধ



811 নাম : আব্দুল আজিজ পিতাৰ নাম: আব্দুল মনাফ ঘৰ নং : ১৩৩ক বয়স : 44 লিঙ্গ : পুৰুষ	DCS1201225 ফটো উপলব্ধ	812 নাম : আব্দৰ ৰৌফ পিতাৰ নাম: হুছেইন আলী ঘৰ নং : ১৩৫ বয়স : 61 লিঙ্গ : পুৰুষ	DCS1201305 ফটো উপলব্ধ	813 নাম : কুলচুমা বেগম স্বামীৰ নাম: আব্দুৰ ৰৌফ ঘৰ নং : ১৩৫ বয়স : 57 লিঙ্গ : মহিলা	DCS1201316 ফটো উপলব্ধ
814 নাম : খলিলুৰ ৰহমান পিতাৰ নাম: আব্দুৰ বেজাক ঘৰ নং : 135 বয়স : 52 লিঙ্গ : পুৰুষ	DCS1201327 ফটো উপলব্ধ	815 নাম : সাহিন আহমেদ পিতাৰ নাম: আব্দুৰ ৰৌফ ঘৰ নং : ১৩৫ বয়স : 29 লিঙ্গ : পুৰুষ	DCS0287086 ফটো উপলব্ধ	816 নাম : ছাৰমিনা বেগম পিতাৰ নাম: আব্দুৰ ৰৌফ ঘৰ নং : ১৩৫ বয়স : 26 লিঙ্গ : মহিলা	DCS0401182 ফটো উপলব্ধ
S 817 নাম : লুবানা বেগম পিতাৰ নাম: আব্দুৰ ৰৌফ ঘৰ নং : ১৩৫ বয়স : 26 লিঙ্গ : মহিলা	DCS0401315 ফটো উপলব্ধ	818 নাম : আব্দুল আহাদ তালুকদাৰ পিতাৰ নাম: আব্দুল ৰৌফ ঘৰ নং : ১৩৫ বয়স : 33 লিঙ্গ : পুৰুষ	DCS1201349 ফটো উপলব্ধ	819 নাম : নূৰ ইছলাম পিতাৰ নাম: ইউছুফ আলী ঘৰ নং : ১৩৭ বয়স : 67 লিঙ্গ : পুৰুষ	DCS1201361 ফটো উপলব্ধ
820 নাম : জামিনা বেগম স্বামীৰ নাম: নূৰ ইছলাম ঘৰ নং : ১৩৭ বয়স : 67 লিঙ্গ : মহিলা	DCS1201372 ফটো উপলব্ধ	821 নাম : চুফিয়া বেগম স্বামীৰ নাম: তাজুল ইছলাম ঘৰ নং : ১৩৭ বয়স : 60 লিঙ্গ : মহিলা	DCS1201452 ফটো উপলব্ধ	822 নাম : জয়গুৰু হাজং পিতাৰ নাম: প্ৰহ্লাড হাজং ঘৰ নং : 139 বয়স : 40 লিঙ্গ : পুৰুষ	DCS1614981 ফটো উপলব্ধ
823 নাম : বেজিয়া বেগম স্বামীৰ নাম: হালিম উদ্দিন ঘৰ নং : ১৩৯ বয়স : 28 লিঙ্গ : মহিলা	DCS0044818 ফটো উপলব্ধ	824 নাম : হালিম উদ্দিন মাতৃৰ নাম: চুফিয়া বেগম ঘৰ নং : ১৩৯(খ) বয়স : 37 লিঙ্গ : পুৰুষ	DCS1201474 ফটো উপলব্ধ	825 নাম : তৈয়বন নেছা স্বামীৰ নাম: সফি উল্লা ঘৰ নং : ১৪০ বয়স : 62 লিঙ্গ : মহিলা	DCS1201485 ফটো উপলব্ধ
826 নাম : ফিজুল হক পিতাৰ নাম: হাজী বিয়াজ আলী ঘৰ নং : ১৪২ বয়স : 68 লিঙ্গ : পুৰুষ	DCS1201587 ফটো উপলব্ধ	E 827 নাম : খাদিজা বেগম স্বামীৰ নাম: ফিজুল হক ঘৰ নং : ১৪২ বয়স : 46 লিঙ্গ : মহিলা	DCS1201612 ফটো উপলব্ধ	828 নাম : ৰশিদা বেগম লক্ষৰ পিতাৰ নাম: ফিজুল হক লক্ষৰ ঘৰ নং : ১৪২ বয়স : 23 লিঙ্গ : মহিলা	DCS1681121 ফটো উপলব্ধ
829 নাম : ছাজিদা বেগম স্বামীৰ নাম: নাছিব উদ্দিন ঘৰ নং : 142 (ক) বয়স : 25 লিঙ্গ : মহিলা	DCS6278790 ফটো উপলব্ধ	830 নাম : ৰুকিয়া বেগম স্বামীৰ নাম: ফিজুল হক ঘৰ নং : ১৪২ক বয়স : 58 লিঙ্গ : মহিলা	DCS1201598 ফটো উপলব্ধ	831 নাম : নাছিব উদ্দিন পিতাৰ নাম: ফিজুল হক ঘৰ নং : ১৪২ক বয়স : 33 লিঙ্গ : পুৰুষ	DCS2091023 ফটো উপলব্ধ
832 নাম : ইছলাম উদ্দিন পিতাৰ নাম: ফিজুল হক ঘৰ নং : ১৪২খ বয়স : 38 লিঙ্গ : পুৰুষ	DCS1201623 ফটো উপলব্ধ	#2 833 নাম : চুলতানা বেজিয়া মজুমদাৰ স্বামীৰ নাম: ইছলাম উদ্দিন ঘৰ নং : ১৪২খ বয়স : 38 লিঙ্গ : মহিলা	DCS1201974 ফটো উপলব্ধ	834 নাম : মুনিব উদ্দিন পিতাৰ নাম: তাহিৰ উদ্দিন ঘৰ নং : ১৪৪ বয়স : 42 লিঙ্গ : পুৰুষ	DCS2090779 ফটো উপলব্ধ
835 নাম : ৰুকিয়া খানম বৰভূঞা স্বামীৰ নাম: মুনিব উদ্দিন ঘৰ নং : ১৪৪ বয়স : 36 লিঙ্গ : মহিলা	DCS1201690 ফটো উপলব্ধ	836 নাম : বীনা দেৱী হাজং স্বামীৰ নাম: জৰেশ হাজং ঘৰ নং : ১৪৫ বয়স : 41 লিঙ্গ : মহিলা	DCS1201714 ফটো উপলব্ধ	837 নাম : ৰবিন হাজোং হাজোং অন্যান্য: ৰিণা দেৱী হাজোং হাজোং ঘৰ নং : 145 বয়স : 40 লিঙ্গ : পুৰুষ	DCS1961234 ফটো উপলব্ধ
838 নাম : সঞ্জিত হাজং পিতাৰ নাম: জৰেশ হাজং ঘৰ নং : ১৪৫ বয়স : 28 লিঙ্গ : পুৰুষ	DCS0158600 ফটো উপলব্ধ	839 নাম : ফ জীতা হাজোং স্বামীৰ নাম: মৌনুৰাজ হাজোং ঘৰ নং : 145 বয়স : 26 লিঙ্গ : মহিলা	DCS2012821 ফটো উপলব্ধ	840 নাম : ৰাকেশ হাজং পিতাৰ নাম: জৰেশ হাজং ঘৰ নং : 145 বয়স : 25 লিঙ্গ : পুৰুষ	DCS1281849 ফটো উপলব্ধ



841	DCS1281575	ফটো উপলব্ধ	নাম : মনোৰাজ হাজং পিতাৰ নাম: জৰেশ হাজং ঘৰ নং : 145 বয়স : 23 লিঙ্গ : পুৰুষ	842	DCS1201725	ফটো উপলব্ধ	নাম : আৰতী হাজং স্বামীৰ নাম: পনি হাজং ঘৰ নং : 186 বয়স : 66 লিঙ্গ : মহিলা	843	DCS1202228	ফটো উপলব্ধ	নাম : মানব হাজোং মাতৃৰ নাম: পনি হাজোং ঘৰ নং : 146 বয়স : 38 লিঙ্গ : পুৰুষ
844	DCS1202217	ফটো উপলব্ধ	নাম : অজয় হাজং পিতাৰ নাম: পনি হাজং ঘৰ নং : 186 বয়স : 35 লিঙ্গ : পুৰুষ	845	DCS2090791	ফটো উপলব্ধ	নাম : ইউচুফ আলী পিতাৰ নাম: ইয়াকুব আলী ঘৰ নং : 189 বয়স : 53 লিঙ্গ : পুৰুষ	S 846	DCS1195728	ফটো উপলব্ধ	নাম : হাচিনা বেগম স্বামীৰ নাম: আনোৱাৰ হুছেইন ঘৰ নং : 147 বয়স : 40 লিঙ্গ : মহিলা
847	DCS0401380	ফটো উপলব্ধ	নাম : জাহ্মিনা বেগম স্বামীৰ নাম: ইউচুফ আলী ঘৰ নং : 30 বয়স : 30 লিঙ্গ : মহিলা	848	DCS1431055	ফটো উপলব্ধ	নাম : মুমিনা বেগম পিতাৰ নাম: ইয়ুসুফ আলী ঘৰ নং : 23 বয়স : 23 লিঙ্গ : মহিলা	849	DCS1199968	ফটো উপলব্ধ	নাম : আব্দুল ওৱাহিদ পিতাৰ নাম: নৰ উদ্দিন ঘৰ নং : 148 বয়স : 35 লিঙ্গ : পুৰুষ
850	DCS0705038	ফটো উপলব্ধ	নাম : ছাবিৰা চুলতানা স্বামীৰ নাম: আব্দুল ওৱাহিদ ঘৰ নং : 148 বয়স : 25 লিঙ্গ : মহিলা	851	DCS1200211	ফটো উপলব্ধ	নাম : শৰিফ উদ্দিন বৰভূঞা পিতাৰ নাম: আজিৰ উদ্দিন বৰভূঞা ঘৰ নং : 149 বয়স : 40 লিঙ্গ : পুৰুষ	852	DCS1200255	ফটো উপলব্ধ	নাম : লিলফা বেগম বৰভূঞা স্বামীৰ নাম: শৰিফ উদ্দিন বৰভূঞা ঘৰ নং : 149 বয়স : 34 লিঙ্গ : মহিলা
# 853	DCS1201758	ফটো উপলব্ধ	নাম : ফকৰুল ইছলাম মজুমদাৰ পিতাৰ নাম: তেয়ব আলী মজুমদাৰ ঘৰ নং : 161 বয়স : 60 লিঙ্গ : পুৰুষ	854	DCS1201781	ফটো উপলব্ধ	নাম : মাচম ইমবান মজুমদাৰ পিতাৰ নাম: ফকৰুল ইছলাম মজুমদাৰ ঘৰ নং : 161 বয়স : 33 লিঙ্গ : পুৰুষ	#2 855	DCS1201769	ফটো উপলব্ধ	নাম : আলফাতুন নেছা স্বামীৰ নাম: ফকৰুল ইছলাম মজুমদাৰ ঘৰ নং : 162 বয়স : 57 লিঙ্গ : মহিলা
856	DCS1201770	ফটো উপলব্ধ	নাম : মো জাবেদ মনোৱাৰ মজুমদাৰ পিতাৰ নাম: মো ফকৰুল ইছলাম মজুমদাৰ ঘৰ নং : 162 বয়স : 33 লিঙ্গ : পুৰুষ	857	DUU0160051	ফটো উপলব্ধ	নাম : হামিদা বেগম লক্ষৰ স্বামীৰ নাম: মোঃ জাবেদ মনোৱাৰ মজুমদাৰ ঘৰ নং : 162 বয়স : 21 লিঙ্গ : মহিলা	858	DCS2091001	ফটো উপলব্ধ	নাম : ৰমিজুল হক মজুমদাৰ পিতাৰ নাম: মতাহিন আলী মজুমদাৰ ঘৰ নং : 163 বয়স : 53 লিঙ্গ : পুৰুষ
859	DCS2090746	ফটো উপলব্ধ	নাম : ফৰিদা বেগম স্বামীৰ নাম: ৰমিজুল হক মজুমদাৰ ঘৰ নং : 163 বয়স : 36 লিঙ্গ : মহিলা	860	DCS0419317	ফটো উপলব্ধ	নাম : চেলিম আহমেদ পিতাৰ নাম: আশিক উদ্দিন ঘৰ নং : 166 বয়স : 27 লিঙ্গ : পুৰুষ	861	DCS2090815	ফটো উপলব্ধ	নাম : ছয়দুৰ ৰহমান পিতাৰ নাম: আব্দুল বাৰী ঘৰ নং : 169 বয়স : 46 লিঙ্গ : পুৰুষ
862	DCS2090826	ফটো উপলব্ধ	নাম : এলাচোন নেছা স্বামীৰ নাম: ছয়দুৰ ৰহমান ঘৰ নং : 169 বয়স : 42 লিঙ্গ : মহিলা	863	DCS1517911	ফটো উপলব্ধ	নাম : ৰেচমিনা বেগম পিতাৰ নাম: ছয়দুৰ ৰহমান ঘৰ নং : 167 বয়স : 22 লিঙ্গ : মহিলা	864	DCS1347279	ফটো উপলব্ধ	নাম : ছালেহা বেগম স্বামীৰ নাম: আসিক উদ্দিন ঘৰ নং : 168 বয়স : 50 লিঙ্গ : মহিলা
865	DCS0400812	ফটো উপলব্ধ	নাম : ছেলিম উদ্দিন পিতাৰ নাম: আব্দুল মতিন ঘৰ নং : 168 বয়স : 26 লিঙ্গ : পুৰুষ	866	DCS0705830	ফটো উপলব্ধ	নাম : চুলতান আহমেদ মাতৃৰ নাম: আসিক উদ্দিন ঘৰ নং : 168 বয়স : 26 লিঙ্গ : পুৰুষ	867	DCS0581520	ফটো উপলব্ধ	নাম : হেমলা হাজং স্বামীৰ নাম: অজয় হাজং ঘৰ নং : 168 বয়স : 26 লিঙ্গ : মহিলা
868	DCS6276810	ফটো উপলব্ধ	নাম : বুবেল আহমেদ পিতাৰ নাম: আব্দুল হক ঘৰ নং : 118 বয়স : 23 লিঙ্গ : পুৰুষ	869	DCS1612142	ফটো উপলব্ধ	নাম : হাবুন ৰশিদ লক্ষৰ পিতাৰ নাম: কামাল উদ্দিন ঘৰ নং : 190 বয়স : 25 লিঙ্গ : পুৰুষ	870	DUU0169748	ফটো উপলব্ধ	নাম : আছমা খাতুন স্বামীৰ নাম: জাহিৰুল ইছলাম ঘৰ নং : 215 বয়স : 29 লিঙ্গ : মহিলা

871 নাম : বেজিনা বেগম স্বামীৰ নাম: আবু শৰীফ ঘৰ নং : 250 বয়স : 39 লিঙ্গ : মহিলা	DCS1199162 ফটো উপলব্ধ	872 নাম : ফখৰুল ইছলাম লস্কৰ পিতাৰ নাম: লালু মিঞা লস্কৰ ঘৰ নং : 250 বয়স : 38 লিঙ্গ : পুৰুষ	DCS1202046 ফটো উপলব্ধ	873 নাম : শ্বিৰিন চুলতানা স্বামীৰ নাম: ফকৰুল ইছলাম লস্কৰ ঘৰ নং : 250 বয়স : 33 লিঙ্গ : মহিলা	DCS1202035 ফটো উপলব্ধ
874 নাম : জায়েদ আখতাৰ পিতাৰ নাম: আবু শৰীফ ঘৰ নং : 250 বয়স : 19 লিঙ্গ : পুৰুষ	DUU0128710 ফটো উপলব্ধ	875 নাম : তামানা ৰৌচন স্বামীৰ নাম: জাহাঙ্গিৰ আলম লস্কৰ ঘৰ নং : 287 বয়স : 34 লিঙ্গ : মহিলা	DCS1601156 ফটো উপলব্ধ	876 নাম : খলিল জে. বান লস্কৰ পিতাৰ নাম: ফইজুল হক লস্কৰ ঘৰ নং : 290 বয়স : 41 লিঙ্গ : পুৰুষ	DCS1199311 ফটো উপলব্ধ
877 নাম : হাজিৰা বেগম পিতাৰ নাম: ফৰমূজ আলী ঘৰ নং : 294 বয়স : 53 লিঙ্গ : মহিলা	DCS1193040 ফটো উপলব্ধ	878 নাম : বুহুল আমিন মজুমদাৰ পিতাৰ নাম: মখদম আলী মজুমদাৰ ঘৰ নং : ৩০২ বয়স : 36 লিঙ্গ : পুৰুষ	DCS1198932 ফটো উপলব্ধ	879 নাম : খালিদা ইয়াছমিন স্বামীৰ নাম: বুহুল আমিন মজুমদাৰ ঘৰ নং : ৩০২ বয়স : 27 লিঙ্গ : মহিলা	DCS0401505 ফটো উপলব্ধ
880 নাম : আব্দুল কাদিৰ পিতাৰ নাম: উচমান গনি ঘৰ নং : ৩১৫ বয়স : 21 লিঙ্গ : পুৰুষ	DUU0106179 ফটো উপলব্ধ	881 নাম : হব্বিব উদ্দিন পিতাৰ নাম: আব্দুল লতিব ঘৰ নং : ৩১৬ বয়স : 20 লিঙ্গ : পুৰুষ	DUU0104984 ফটো উপলব্ধ	882 নাম : জুবাইৰ আহমদ পিতাৰ নাম: তাহিৰ উদ্দিন ঘৰ নং : 317 বয়স : 34 লিঙ্গ : পুৰুষ	DCS1202295 ফটো উপলব্ধ
883 নাম : হুচবানা বেগম স্বামীৰ নাম: জুবাইৰ আহমেদ ঘৰ নং : 317 বয়স : 32 লিঙ্গ : মহিলা	DCS0244517 ফটো উপলব্ধ	884 নাম : আব্দুল ৰৌফ পিতাৰ নাম: আব্দুল মতিন ঘৰ নং : 317 বয়স : 19 লিঙ্গ : পুৰুষ	DUU0110973 ফটো উপলব্ধ	885 নাম : আনছাৰ আলী পিতাৰ নাম: তাহিৰ উদ্দিন ঘৰ নং : 319 বয়স : 40 লিঙ্গ : পুৰুষ	DCS1199504 ফটো উপলব্ধ
886 নাম : বহুতানা বেগম স্বামীৰ নাম: আনছাৰ আলী ঘৰ নং : 319 বয়স : 32 লিঙ্গ : মহিলা	DCS1199537 ফটো উপলব্ধ	887 নাম : বেজৱান আজমিন পিতাৰ নাম: আনছাৰ আলী ঘৰ নং : 319 বয়স : 19 লিঙ্গ : পুৰুষ	DUU0205096 ফটো উপলব্ধ	888 নাম : ওবাহিদজ জামান মজুমদাৰ পিতাৰ নাম: মইনুল হক মজুমদাৰ ঘৰ নং : 320 বয়স : 33 লিঙ্গ : পুৰুষ	DCS1198727 ফটো উপলব্ধ
889 নাম : জেবীনা বেগম স্বামীৰ নাম: ওৱাহিদজ জামান মজুমদাৰ ঘৰ নং : 320 বয়স : 25 লিঙ্গ : মহিলা	DCS1490762 ফটো উপলব্ধ	890 নাম : নূৰ জাহান বেগম স্বামীৰ নাম: ৰাফিক উদ্দিন ঘৰ নং : 321, মৌডংগা পথাৰ বয়স : 34 লিঙ্গ : মহিলা	DCS0401554 ফটো উপলব্ধ	891 নাম : নন্দিতাবালা হাজং স্বামীৰ নাম: প্ৰভু হাজং ঘৰ নং : 326 বয়স : 22 লিঙ্গ : মহিলা	DCS6299440 ফটো উপলব্ধ
892 নাম : শ্ৰবণ কুমাৰ হাজং মাতৃৰ নাম: প্ৰীজেন হাজং ঘৰ নং : 327 বয়স : 28 লিঙ্গ : পুৰুষ	DCS0345744 ফটো উপলব্ধ	893 নাম : বিউটি হাজং স্বামীৰ নাম: শ্ৰবণ কুমাৰ হাজং ঘৰ নং : ৩২৭ বয়স : 23 লিঙ্গ : মহিলা	DCS6299366 ফটো উপলব্ধ	894 নাম : মহম্মদ বুবহান উদ্দিন পিতাৰ নাম: ফৰিজ আলী ঘৰ নং : 330 বয়স : 36 লিঙ্গ : পুৰুষ	DCS1206480 ফটো উপলব্ধ
895 নাম : আব্দুল ৰহিম পিতাৰ নাম: আব্দুল মতিন ঘৰ নং : 340 বয়স : 34 লিঙ্গ : পুৰুষ	DCS1198034 ফটো উপলব্ধ	896 নাম : আব্দুল হামিদ পিতাৰ নাম: আব্দুল মতিন ঘৰ নং : 345 বয়স : 32 লিঙ্গ : পুৰুষ	DCS2090995 ফটো উপলব্ধ	897 নাম : নাজিয়া বেগম স্বামীৰ নাম: আব্দুল হামিদ ঘৰ নং : 345 বয়স : 21 লিঙ্গ : মহিলা	DUU0110981 ফটো উপলব্ধ
898 নাম : বিপ্ৰ হাজং অন্যান্য: ধীৰেন হাজং ঘৰ নং : 349 বয়স : 40 লিঙ্গ : পুৰুষ	DCS0400853 ফটো উপলব্ধ	899 নাম : আব্দুল ছামাদ পিতাৰ নাম: আব্দুল মতিন ঘৰ নং : 350 বয়স : 30 লিঙ্গ : পুৰুষ	DCS0212928 ফটো উপলব্ধ	900 নাম : ৰাজীনা বেগম স্বামীৰ নাম: আব্দুল ছামাদ ঘৰ নং : 350 বয়স : 21 লিঙ্গ : মহিলা	DUU0110965 ফটো উপলব্ধ



#2 901 নাম : বিলাল আহমেদ পিতাৰ নাম: আব্দুছ চুবহান ঘৰ নং : 352 বয়স : 38 লিঙ্গ : পুৰুষ	DCS1198294 ফটো উপলব্ধ	902 নাম : জিয়াউল হক পিতাৰ নাম: আব্দুল মন্নান ঘৰ নং : 360 বয়স : 30 লিঙ্গ : পুৰুষ	DCS0215889 ফটো উপলব্ধ	903 নাম : বেজমিনা বেগম স্বামীৰ নাম: জিয়াউল হক ঘৰ নং : 360 বয়স : 29 লিঙ্গ : মহিলা	DCS0477851 ফটো উপলব্ধ
904 নাম : ইয়াছমিনা স্বামীৰ নাম: নজৰুল হক ঘৰ নং : 361 বয়স : 24 লিঙ্গ : মহিলা	DUU0123265 ফটো উপলব্ধ	905 নাম : নজৰুল হক পিতাৰ নাম: আব্দুল মন্নান ঘৰ নং : 362 বয়স : 28 লিঙ্গ : পুৰুষ	DCS0204768 ফটো উপলব্ধ	906 নাম : চাজিনা বেগম স্বামীৰ নাম: শ্বাহিন আকতাৰ বৰভূঞা ঘৰ নং : 409 বয়স : 25 লিঙ্গ : মহিলা	DUU0164889 ফটো উপলব্ধ
907 নাম : আনজুমা বেগম স্বামীৰ নাম: মহাম্মদ আব্দুল আহাদ বৰভূঞা ঘৰ নং : 452 বয়স : 21 লিঙ্গ : মহিলা	DUU0150789 ফটো উপলব্ধ	908 নাম : নাজিয়া খানম স্বামীৰ নাম: শ্বাহিন আহমেদ ঘৰ নং : 454 বয়স : 24 লিঙ্গ : মহিলা	DUU0001040 ফটো উপলব্ধ	909 নাম : কৃষ্ণ হাজং পিতাৰ নাম: সুচিত্ৰা হাজং ঘৰ নং : 457 বয়স : 45 লিঙ্গ : পুৰুষ	JRF7539131 ফটো উপলব্ধ
910 নাম : বেথা হাজং স্বামীৰ নাম: কৃষ্ণ হাজং ঘৰ নং : 457 বয়স : 40 লিঙ্গ : মহিলা	JRF7539142 ফটো উপলব্ধ	911 নাম : আলিফা বেগম পিতাৰ নাম: আব্দুছ সবানু ঘৰ নং : এইচ/নং 66, পাট নং 202 বয়স : 22 লিঙ্গ : মহিলা	DUU0150748 ফটো উপলব্ধ	912 নাম : আবিদা বেগম স্বামীৰ নাম: আজিম উদ্দিন ঘৰ নং : এইচ/নং 71 বয়স : 22 লিঙ্গ : মহিলা	DUU0179903 ফটো উপলব্ধ
913 নাম : পূৰ্বী হাজং পিতাৰ নাম: কৃষ্ণ হাজং ঘৰ নং : এইচ/নং 457 বয়স : 23 লিঙ্গ : মহিলা	DUU0179671 ফটো উপলব্ধ	914 নাম : চজল হাজং পিতাৰ নাম: কৃষ্ণ হাজং ঘৰ নং : এইচ/নং 457 বয়স : 20 লিঙ্গ : পুৰুষ	DUU0179663 ফটো উপলব্ধ	915 নাম : নজমুল হক পিতাৰ নাম: আব্দুল মালিক ঘৰ নং : এইচ/নং 589 বয়স : 38 লিঙ্গ : পুৰুষ	DCS1198545 ফটো উপলব্ধ
916 নাম : বেজৱান আলম পিতাৰ নাম: আব্দুল কাদিৰ ঘৰ নং : এইচ/নং 597 বয়স : 26 লিঙ্গ : পুৰুষ	DCS0345694 ফটো উপলব্ধ	917 নাম : মাহদিয়া চুলতানা পিতাৰ নাম: আজিজৰ বহমান ঘৰ নং : এইচ/নং 597, পাট নং 202 বয়স : 27 লিঙ্গ : মহিলা	DCS0554402 ফটো উপলব্ধ	918 নাম : মৰিয়ম বেগম স্বামীৰ নাম: জিয়াউল হক বড়ভূঞা ঘৰ নং : এইচ/নং 1144 বয়স : 20 লিঙ্গ : মহিলা	DUU0160077 ফটো উপলব্ধ
919 নাম : বাহুল চন্দ্ৰ দেৱনাথ পিতাৰ নাম: বাবুল চন্দ্ৰ ঘৰ নং : ঘৰ নং 1ক খণ্ড 181 বয়স : 21 লিঙ্গ : পুৰুষ	DUU0025072 ফটো উপলব্ধ	920 নাম : লক্ষী দেবনাথ স্বামীৰ নাম: মাধব ঘৰ নং : ঘৰ নং 2 পাট 181 বয়স : 29 লিঙ্গ : মহিলা	DUU0046409 ফটো উপলব্ধ	921 নাম : নন্দিতা দেৱনাথ পিতাৰ নাম: নকুল ঘৰ নং : ঘৰ নং 2 খণ্ড 181 বয়স : 21 লিঙ্গ : মহিলা	DUU0046482 ফটো উপলব্ধ
922 নাম : স্নিগ্ধা পণ্ডিত স্বামীৰ নাম: সুনন দেবনাথ ঘৰ নং : ঘৰ নং 3 খণ্ড 181 বয়স : 29 লিঙ্গ : মহিলা	DUU0070441 ফটো উপলব্ধ	923 নাম : বহুমিনা বেগম স্বামীৰ নাম: আকীল আলী ঘৰ নং : ঘৰ নং 09 খণ্ড 181 বয়স : 22 লিঙ্গ : মহিলা	DUU0076711 ফটো উপলব্ধ	924 নাম : বিজুমা বেগম স্বামীৰ নাম: জাকিৰ হুছেইন ঘৰ নং : হাট নং 10 বয়স : 27 লিঙ্গ : মহিলা	CBD0292391 ফটো উপলব্ধ
925 নাম : স্বাপনা বেগম পিতাৰ নাম: চামচুল আলম ঘৰ নং : ঘৰ নং 12 খ পাট 139/90 বয়স : 35 লিঙ্গ : মহিলা	DCS1583178 ফটো উপলব্ধ	926 নাম : ইকৰাম হুছেইন পিতাৰ নাম: চামচুল আলম ঘৰ নং : ঘৰ নং 12 খ পাট 139/90 বয়স : 25 লিঙ্গ : পুৰুষ	DCS1582626 ফটো উপলব্ধ	927 নাম : জস্বিম উদ্দিন পিতাৰ নাম: আবু তাহিৰ ঘৰ নং : ঘৰ নং 16ক খণ্ড নং 202 বয়স : 23 লিঙ্গ : পুৰুষ	DUU0141564 ফটো উপলব্ধ
928 নাম : ফাহিম আহমেদ লক্ষৰ পিতাৰ নাম: জামাল উদ্দিন ঘৰ নং : ঘৰ নং 19ক খণ্ড নং 139 বয়স : 22 লিঙ্গ : পুৰুষ	DCS6300065 ফটো উপলব্ধ	929 নাম : সুহেলা শ্বৰনম পিতাৰ নাম: জামাল উদ্দিন ঘৰ নং : ঘৰ নং 19ক খণ্ড 139/90 বয়স : 25 লিঙ্গ : মহিলা	DCS1552173 ফটো উপলব্ধ	930 নাম : শ্বাকৰিন আকতাৰ পিতাৰ নাম: আব্দুল হান্নান ঘৰ নং : ঘৰ নং 21 খণ্ড 139/90 বয়স : 23 লিঙ্গ : মহিলা	DCS1383751 ফটো উপলব্ধ



931 নাম : ছাদিকা চলতানা মজুমদাৰ স্বামীৰ নাম : ছাহিফ উদ্দিন বৰভূঞা ঘৰ নং : ঘৰ নং 29ক খণ্ড 181 বয়স : 23 লিঙ্গ : মহিলা	DUU0070086 ফটো উপলব্ধ	932 নাম : বুমানা বেগম পিতাৰ নাম : সফিকৰ ৰহমান ঘৰ নং : ঘৰ নং 31খ খণ্ড 202 বয়স : 27 লিঙ্গ : মহিলা	DCS0450213 ফটো উপলব্ধ	933 নাম : আফৰুজা পাৰবিন বৰভূঞা পিতাৰ নাম : সুহেল আহমেদ বোৰ্ড ঘৰ নং : ঘৰ নং 31 খণ্ড 139/90 বয়স : 28 লিঙ্গ : মহিলা	DCS0660563 ফটো উপলব্ধ
934 নাম : মিনাৰা বেগম স্বামীৰ নাম : বিলাল ঘৰ নং : ঘৰ নং 36 খণ্ড 181 বয়স : 32 লিঙ্গ : মহিলা	DUU0026948 ফটো উপলব্ধ	935 নাম : মাছুমা বেগম স্বামীৰ নাম : আলিম ঘৰ নং : ঘৰ নং 37 খণ্ড 181 বয়স : 26 লিঙ্গ : মহিলা	DUU0046508 ফটো উপলব্ধ	936 নাম : চন্দনা দেবী হাজং পিতাৰ নাম : প্ৰাণ হাজং ঘৰ নং : ঘৰনং 41ঘ খণ্ড নং 139 বয়স : 21 লিঙ্গ : মহিলা	DCS6252811 ফটো উপলব্ধ
937 নাম : মামনি হাজং স্বামীৰ নাম : শুগন্দ হাজং ঘৰ নং : হাউজ নং 58 খ পাৰ্ট 139 বয়স : 23 লিঙ্গ : মহিলা	DCS1615004 ফটো উপলব্ধ	938 নাম : প্ৰকাশ হাজং পিতাৰ নাম : ছৰানন্দ হাজং ঘৰ নং : ঘৰ নং 61 খণ্ড 202 বয়স : 20 লিঙ্গ : পুৰুষ	DUU0139782 ফটো উপলব্ধ	939 নাম : পুষ্প দেবী হাজং স্বামীৰ নাম : অমিত কুমাৰ হাজং ঘৰ নং : হাউজ নং 62 পাৰ্ট 139 বয়স : 25 লিঙ্গ : মহিলা	DCS1615491 ফটো উপলব্ধ
940 নাম : আব্দুল মজিদ পিতাৰ নাম : আব্দুল মতিন ঘৰ নং : ঘৰ নং 64ক খণ্ড 181 বয়স : 22 লিঙ্গ : পুৰুষ	DUU0069021 ফটো উপলব্ধ	941 নাম : চুমিনা বেগম স্বামীৰ নাম : আব্দুল ৰহিম ঘৰ নং : ঘৰ নং 64ক খণ্ড 181 বয়স : 22 লিঙ্গ : মহিলা	DUU0074971 ফটো উপলব্ধ	942 নাম : আৰিফ উদ্দিন পিতাৰ নাম : আব্দুল হাফিজ ঘৰ নং : হাউজ নং 71 পাৰ্ট 139 বয়স : 24 লিঙ্গ : পুৰুষ	DCS1522069 ফটো উপলব্ধ
943 নাম : জাহিদ আকতাৰ পিতাৰ নাম : এনামুল হক ঘৰ নং : ঘৰ নং 124 খণ্ড 181 বয়স : 21 লিঙ্গ : পুৰুষ	DUU0000224 ফটো উপলব্ধ	944 নাম : আবিদ আহমেদ পিতাৰ নাম : আব্দুল চুবহান ঘৰ নং : হাউজ নং 125 পাৰ্ট 139 বয়স : 21 লিঙ্গ : পুৰুষ	DCS6254452 ফটো উপলব্ধ	945 নাম : চুমাইয়া বেগম স্বামীৰ নাম : ছাইদুল আলম বৰভূঞা ঘৰ নং : ঘৰ নং 130 খণ্ড 181 বয়স : 20 লিঙ্গ : মহিলা	DUU0014092 ফটো উপলব্ধ
946 নাম : ছাবিনা বেগম স্বামীৰ নাম : আব্দুল আহাদ ঘৰ নং : ঘৰ নং 135ক খণ্ড 181 বয়স : 26 লিঙ্গ : মহিলা	DUU0047381 ফটো উপলব্ধ	947 নাম : মাজিয়া বেগম স্বামীৰ নাম : সাহিন আহমেদ ঘৰ নং : ঘৰ নং 135 খণ্ড 181 বয়স : 21 লিঙ্গ : মহিলা	DUU0017103 ফটো উপলব্ধ	# 948 নাম : আশ্ৰাফুল ইছলাম পিতাৰ নাম : আব্দুল ৰোফ ঘৰ নং : ঘৰ নং 135 খণ্ড 181 বয়স : 20 লিঙ্গ : পুৰুষ	DUU0047803 ফটো উপলব্ধ
949 নাম : আবুল হুছাইন পিতাৰ নাম : গোলাম মস্তফা ঘৰ নং : ঘৰ নং 171 বয়স : 35 লিঙ্গ : পুৰুষ	DCS0106369 ফটো উপলব্ধ	950 নাম : ৰুকছানা বেগম স্বামীৰ নাম : আবুল হুছেইন ঘৰ নং : ঘৰ নং 171 বয়স : 26 লিঙ্গ : মহিলা	DCS0158311 ফটো উপলব্ধ	951 নাম : লেবেন্দ হাজং পিতাৰ নাম : ভূপেন্দ হাজং ঘৰ নং : হাউজ নং 187 পাৰ্ট 139 বয়স : 53 লিঙ্গ : পুৰুষ	DCS1615681 ফটো উপলব্ধ
952 নাম : বীনা দেবী হাজং স্বামীৰ নাম : লেবেন্দ হাজং ঘৰ নং : হাউজ নং 187 পাৰ্ট 139 বয়স : 50 লিঙ্গ : মহিলা	DCS1615772 ফটো উপলব্ধ	953 নাম : নাজমিন বেগম স্বামীৰ নাম : কফিল উদ্দিন ঘৰ নং : হাউস নং 320 বয়স : 30 লিঙ্গ : মহিলা	DUU0083097 ফটো উপলব্ধ		



954	1	DUU0232942	ফটো উপলব্ধ	নাম : অলিয়া ফিৰদৌছ স্বামীৰ নাম : সাকিৰ আহমেদ ঘৰ নং : 120 খ বয়স : 19 লিঙ্গ : মহিলা
955	1	DUU0232975	ফটো উপলব্ধ	নাম : বুমান আহমেদ পিতাৰ নাম : আসিক উদ্দিন ঘৰ নং : 166 বয়স : 21 লিঙ্গ : পুৰুষ
956	1	DUU0259424	ফটো উপলব্ধ	নাম : আব্দুল আছাদ পিতাৰ নাম : মিনু হুছেইন ঘৰ নং : ৮ বয়স : 19 লিঙ্গ : পুৰুষ
957	1	DUU0259457	ফটো উপলব্ধ	নাম : বুকিয়া বেগম স্বামীৰ নাম : ফকৰুল ইছলাম ঘৰ নং : ৮ বয়স : 27 লিঙ্গ : মহিলা
958	1	DCS1887082	ফটো উপলব্ধ	নাম : জিলিমা খাতুন স্বামীৰ নাম : চিৰাজ উদ্দিন ঘৰ নং : 37 বয়স : 27 লিঙ্গ : মহিলা
959	1	DCS1201463	ফটো উপলব্ধ	নাম : কফিল উদ্দিন মাতৃৰ নাম : চুফিয়া বেগম ঘৰ নং : 137 বয়স : 42 লিঙ্গ : পুৰুষ
960	1	DCS1202182	ফটো উপলব্ধ	নাম : নাজমিন বেগম স্বামীৰ নাম : কফিল উদ্দিন ঘৰ নং : 137 বয়স : 30 লিঙ্গ : মহিলা
961	1	DCS1254484	ফটো উপলব্ধ	নাম : নাজমিনা বেগম মজুমদাৰ পিতাৰ নাম : চজ্জাদুৰ ৰহীমান মজুমদাৰ ঘৰ নং : 82 বয়স : 31 লিঙ্গ : মহিলা
962	1	DUU0295758	ফটো উপলব্ধ	নাম : পৰ্ণিমা বেগম স্বামীৰ নাম : আব্দুল ওৱাহিদ ঘৰ নং : 65 বয়স : 21 লিঙ্গ : মহিলা
963	1	DUU0297697	ফটো উপলব্ধ	নাম : মনিকা হাজং স্বামীৰ নাম : গোবিন্দ হাজং ঘৰ নং : 53 বয়স : 21 লিঙ্গ : মহিলা
964	1	DUU0298406	ফটো উপলব্ধ	নাম : শাহেনাজ বেগম স্বামীৰ নাম : মফতাব উদ্দিন ঘৰ নং : 112 বয়স : 18 লিঙ্গ : মহিলা
965	1	DUU0298968	ফটো উপলব্ধ	নাম : মাছুমা বেগম স্বামীৰ নাম : কবিৰ হুছেইন ঘৰ নং : 11 বয়স : 20 লিঙ্গ : মহিলা
966	1	DUU0299578	ফটো উপলব্ধ	নাম : চুমায়া চলতানা স্বামীৰ নাম : মাচুম আহমেদ ঘৰ নং : 28 বয়স : 18 লিঙ্গ : মহিলা
967	1	DUU0302398	ফটো উপলব্ধ	নাম : চুৱালা বেগম স্বামীৰ নাম : জুবাইৰ হুছেইন ঘৰ নং : 103 বয়স : 21 লিঙ্গ : মহিলা
968	1	DUU0302422	ফটো উপলব্ধ	নাম : ইমৰানা বেগম পিতাৰ নাম : মইন উদ্দিন ঘৰ নং : 67 বয়স : 20 লিঙ্গ : মহিলা
969	1	DUU0302901	ফটো উপলব্ধ	নাম : সৰৱাৰ সেলিম পিতাৰ নাম : আব্দুল হান্নান ঘৰ নং : 21 বয়স : 18 লিঙ্গ : পুৰুষ
970	1	DUU0302919	ফটো উপলব্ধ	নাম : বিকি হাজং মাতৃৰ নাম : জোনালী দেবী হাজং ঘৰ নং : 81 বয়স : 19 লিঙ্গ : পুৰুষ
971	1	DUU0303511	ফটো উপলব্ধ	নাম : আব্দুল ওহাৰ পিতাৰ নাম : তমসিৰ আলী ঘৰ নং : 34 বয়স : 18 লিঙ্গ : পুৰুষ
972	1	DUU0303537	ফটো উপলব্ধ	নাম : জেনিফা আকতাৰ পিতাৰ নাম : বদৰুল ইছলাম ঘৰ নং : 27খ বয়স : 18 লিঙ্গ : মহিলা
973	1	DUU0303545	ফটো উপলব্ধ	নাম : আবু আয়ুব আনচাৰি পিতাৰ নাম : ছামচুল আলম ঘৰ নং : 30ক বয়স : 21 লিঙ্গ : পুৰুষ
974	1	DUU0303610	ফটো উপলব্ধ	নাম : নাছিম আহমেদ বৰভূঞা পিতাৰ নাম : চমচুল আলম ঘৰ নং : 30ক বয়স : 19 লিঙ্গ : পুৰুষ



975	1	DTK2400653
নাম : সবিহা ছিদ্দিকা মজুমদাৰ পিতাৰ নাম: ইজাজুল হৰ্ক মজুমদাৰ ঘৰ নং : 86 বয়স : 21 লিঙ্গ : মহিলা		ফটো উপলব্ধ

976	1	DUU0322008
নাম : ফইজ উদ্দিন পিতাৰ নাম: ইমান উদ্দিন ঘৰ নং : 121 বয়স : 20 লিঙ্গ : পুৰুষ		ফটো উপলব্ধ

977	1	DUU0324046
নাম : মকবুল হুছেইন পিতাৰ নাম: চমচুল আলম ঘৰ নং : 12 খ বয়স : 19 লিঙ্গ : পুৰুষ		ফটো উপলব্ধ

## ভোটাৰৰ সাৰাংশ

## A) ভোটাৰৰ সংখ্যা

	তালিকাৰ প্ৰকাৰ	তালিকাৰ চিনাক্তকৰণ	ভোটাৰৰ সংখ্যা							
			পুৰুষ	মহিলা	৩য় লিঙ্গ	মুঠ				
I	মূল তালিকা	মূল তালিকা	বিশেষ সংশোধন, 2026 চনৰ পূৰ্বৰ 2025 চনৰ মূল তালিকাৰ লগত থকা সংযোজন সমূহ একত্ৰিতকৰণ কৰা তালিকা।				481	472	0	953
II	যোগ তালিকা	পৰিপূৰক 1	বিশেষ সংক্ষিপ্ত সংশোধন, 2026				8	13	0	21
		পৰিপূৰক 2	অনবিচ্ছিন্ন সংশোধন 2026				2	1	0	3
			মুঠ				10	14	0	24
III	বিয়োজন তালিকা	পৰিপূৰক 1	বিশেষ সংক্ষিপ্ত সংশোধন, 2026				10	24	0	34
		পৰিপূৰক 2	অনবিচ্ছিন্ন সংশোধন 2026				0	0	0	0
			মুঠ				10	24	0	34
IV	লিংগ ক্ষেত্ৰত পৰিবৰ্তনৰ বাবে পাৰ্থক্য					0	0	0	0	
এই সংশোধনৰ পিছত ভোটাৰ তালিকাত ভোটাৰৰ মুঠ সংখ্যা (I+II-III+IV)						481	462	0	943	

## B) শুধৰনীৰ সংখ্যা

তালিকাৰ প্ৰকাৰ	তালিকাৰ চিনাক্তকৰণ	শুধৰনীৰ সংখ্যা
পৰিপূৰক 1	বিশেষ সংক্ষিপ্ত সংশোধন, 2026	38
পৰিপূৰক 2	অনবিচ্ছিন্ন সংশোধন 2026	7
	মুঠ	45

নিৰ্বাচক পঞ্জীয়ন বিষয়াৰ স্বাক্ষৰ

E-মৃত, S-স্থানান্তৰিত/ বাসস্থান পৰিবৰ্তন, R-প্ৰতিলিপি, M-নিখোজ, Q-অযোগ্য