



ভোটাৰ তালিকা 2026 S03 অসম

বিধানসভা সমষ্টিৰ নম্বৰ, নাম আৰু সংৰক্ষণৰ স্থিতি : 62 - বিল্লাকান্দী (সাধাৰণ)		খণ্ড নং : 240																			
এই বিধানসভা সমষ্টিত কোন সংসদীয় সমষ্টিৰ অন্তৰ্গত তাৰ নম্বৰ, নাম আৰু সংৰক্ষণ স্থিতি : 10 - কাজিৰঙা (সাধাৰণ)																					
1. সংশোধনৰ বিৱৰণ																					
সংশোধনৰ বছৰ	2026	তালিকাৰ চিনাক্তকৰণ																			
ভিত্তি তাৰিখ	01-04-2026	বিশেষ সংশোধন, 2026 চনৰ পূৰ্বৰ 2025 চনৰ মূল তালিকাৰ লগত থকা সংযোজন সমূহ একত্ৰিতকৰণ কৰা তালিকা।																			
সংশোধনৰ প্ৰকাৰ	বিশেষ সংশোধন 2026																				
প্ৰকাশনৰ তাৰিখ	23-03-2026																				
2. খণ্ড আৰু ভোটগ্ৰহন কেন্দ্ৰৰ বিৱৰণ																					
খণ্ডৰ অন্তৰ্গত এলেকা সমূহৰ নম্বৰ আৰু নাম																					
1-বৰহাওঁৰ	<table border="1" style="width: 100%; border-collapse: collapse;"> <tr> <td>মূল চহৰ/গাওঁ</td> <td>: বৰহাওঁৰ</td> </tr> <tr> <td>ৱাৰ্ড নং</td> <td>:</td> </tr> <tr> <td>ডাকঘৰ</td> <td>: মোৰাঝাৰ</td> </tr> <tr> <td>পুলিচ থানা</td> <td>: মোৰাঝাৰ</td> </tr> <tr> <td>ব্লক</td> <td>: বিল্লাকান্দি (অংশ)</td> </tr> <tr> <td>ৰাজহ চক্ৰ</td> <td>: ডবকা (অংশ)</td> </tr> <tr> <td>জিলা</td> <td>: হোজাই</td> </tr> <tr> <td>পিনকোড</td> <td>: 782439</td> </tr> </table>					মূল চহৰ/গাওঁ	: বৰহাওঁৰ	ৱাৰ্ড নং	:	ডাকঘৰ	: মোৰাঝাৰ	পুলিচ থানা	: মোৰাঝাৰ	ব্লক	: বিল্লাকান্দি (অংশ)	ৰাজহ চক্ৰ	: ডবকা (অংশ)	জিলা	: হোজাই	পিনকোড	: 782439
মূল চহৰ/গাওঁ	: বৰহাওঁৰ																				
ৱাৰ্ড নং	:																				
ডাকঘৰ	: মোৰাঝাৰ																				
পুলিচ থানা	: মোৰাঝাৰ																				
ব্লক	: বিল্লাকান্দি (অংশ)																				
ৰাজহ চক্ৰ	: ডবকা (অংশ)																				
জিলা	: হোজাই																				
পিনকোড	: 782439																				
3. ভোটগ্ৰহন কেন্দ্ৰৰ বিৱৰণ																					
ভোটগ্ৰহন কেন্দ্ৰৰ নম্বৰ আৰু নাম :	ভোটগ্ৰহন কেন্দ্ৰৰ প্ৰকাৰ (পুৰুষ/মহিলা/সাধাৰণ)		সাধাৰণ																		
240 - বৰহাওঁৰ মুক্তাব এল পি স্কুল (ৰুম নং ২)	খণ্ডৰ অন্তৰ্গত সহায়ক ভোটগ্ৰহন কেন্দ্ৰৰ সংখ্যা :		0																		
ভোটগ্ৰহন কেন্দ্ৰৰ ঠিকনা :	বৰহাওঁৰ মুক্তাব এল পি স্কুল, ৰুম নং ২, বৰহাওঁৰ																				
4. ভোটাৰৰ সংখ্যা																					
আৰম্ভনি ক্ৰমিক নং	শেষ ক্ৰমিক নং	মুঠ ভোটাৰ																			
		পুৰুষ	মহিলা	৩য় লিঙ্গ	মুঠ																
1	972	474	468	0	942																

নিৰ্বাচক পঞ্জীয়ন বিষয়াৰ স্বাক্ষৰ

Nazri Naksha

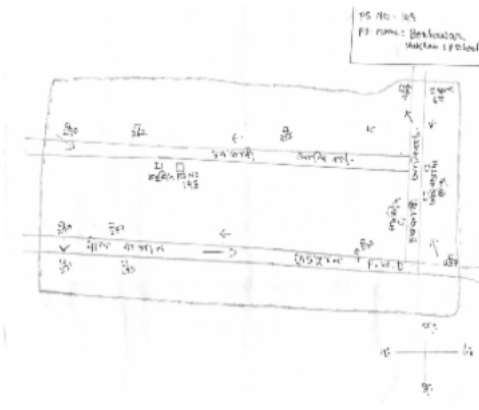

Google Map View



Polling Station Building Front View



ভোটগ্ৰহন কেন্দ্ৰৰ সন্মুখৰ দৃশ্য



Cad View

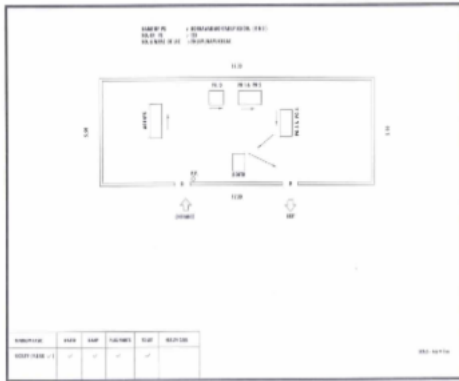

Key MAP View

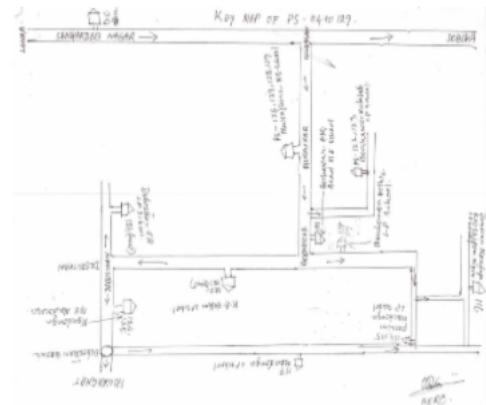



1 নাম : রাহিদা বেগম মাতৃৰ নাম: সুনীৰা বেগম ঘৰ নং : 48 বয়স : 22 লিঙ্গ : মহিলা	DCS1843671 ফটো উপলব্ধ	R 2 নাম : আসিক উদ্দিন পিতাৰ নাম: আৰুফজ আলি ঘৰ নং : 50 বয়স : 51 লিঙ্গ : পুৰুষ	DCS1263060 ফটো উপলব্ধ	3 নাম : চুলতানা বেগম স্বামীৰ নাম: আসিক উদ্দিন ঘৰ নং : 50 বয়স : 45 লিঙ্গ : মহিলা	DCS1263078 ফটো উপলব্ধ
4 নাম : মহম্মদ দিলৱাৰ হুছেইন পিতাৰ নাম: মহম্মদ আসিক উদ্দিন ঘৰ নং : 50 বয়স : 31 লিঙ্গ : পুৰুষ	DCS1263102 ফটো উপলব্ধ	5 নাম : বাহেনা বেগম স্বামীৰ নাম: মহম্মদ দিলৱাৰ হুছেইন ঘৰ নং : 50 বয়স : 23 লিঙ্গ : মহিলা	DUU0104950 ফটো উপলব্ধ	6 নাম : মেহবুবা বেগম পিতাৰ নাম: আসিক উদ্দিন ঘৰ নং : 50 বয়স : 20 লিঙ্গ : মহিলা	DUU0045773 ফটো উপলব্ধ
7 নাম : হিফজুৰ ৰহমান পিতাৰ নাম: সামছ উদ্দিন ঘৰ নং : 53 বয়স : 40 লিঙ্গ : পুৰুষ	DCS1226295 ফটো উপলব্ধ	# 8 নাম : চুছমিতা বেগম স্বামীৰ নাম: হিফজুৰ ৰহমান ঘৰ নং : 53 বয়স : 26 লিঙ্গ : মহিলা	DCS0679928 ফটো উপলব্ধ	9 নাম : বাছিত উদ্দিন পিতাৰ নাম: ফৈয়াজ উদ্দিন ঘৰ নং : 65 বয়স : 40 লিঙ্গ : পুৰুষ	DCS6277941 ফটো উপলব্ধ
R 10 নাম : ওৱাহিদা বেগম স্বামীৰ নাম: নজৰুল ইছলাম ঘৰ নং : 69 বয়স : 30 লিঙ্গ : মহিলা	DCS0160143 ফটো উপলব্ধ	11 নাম : আলমিন চুলতানা স্বামীৰ নাম: জাকিৰ হুছেইন ঘৰ নং : 68 বয়স : 22 লিঙ্গ : মহিলা	DCS1694249 ফটো উপলব্ধ	12 নাম : মাজিদুল ইছলাম পিতাৰ নাম: আজাদ হুছেইন ঘৰ নং : 86 বয়স : 21 লিঙ্গ : পুৰুষ	DCS6267264 ফটো উপলব্ধ
13 নাম : লুতফুৰ ৰহমান পিতাৰ নাম: সামছ উদ্দিন ঘৰ নং : 91 বয়স : 39 লিঙ্গ : পুৰুষ	DCS1226308 ফটো উপলব্ধ	14 নাম : নেহাৰুন নেছা স্বামীৰ নাম: লুতফুৰ ৰহমান ঘৰ নং : 91 বয়স : 37 লিঙ্গ : মহিলা	DCS0161505 ফটো উপলব্ধ	15 নাম : জিয়াউৰ ৰহমান পিতাৰ নাম: সামছ উদ্দিন ঘৰ নং : 92 বয়স : 44 লিঙ্গ : পুৰুষ	DCS1226262 ফটো উপলব্ধ
16 নাম : পাৰবিন চুলতানা স্বামীৰ নাম: জিয়াউৰ ৰহমান ঘৰ নং : 92 বয়স : 34 লিঙ্গ : মহিলা	DCS1226273 ফটো উপলব্ধ	17 নাম : কপিল উদ্দিন পিতাৰ নাম: সমচ উদ্দিন ঘৰ নং : 93 বয়স : 33 লিঙ্গ : পুৰুষ	DCS1230495 ফটো উপলব্ধ	18 নাম : নাজিৰা বেগম স্বামীৰ নাম: কপিল উদ্দিন ঘৰ নং : 93 বয়স : 29 লিঙ্গ : মহিলা	DCS0164574 ফটো উপলব্ধ
19 নাম : নাছিব উদ্দিন পিতাৰ নাম: সমচ উদ্দিন ঘৰ নং : 94 বয়স : 33 লিঙ্গ : পুৰুষ	DCS1230417 ফটো উপলব্ধ	20 নাম : নাজমা বেগম স্বামীৰ নাম: নাছিব উদ্দিন ঘৰ নং : 94 বয়স : 23 লিঙ্গ : মহিলা	DUU0025932 ফটো উপলব্ধ	21 নাম : আব বক্কৰ পিতাৰ নাম: সমছ উদ্দিন ঘৰ নং : 95 বয়স : 27 লিঙ্গ : পুৰুষ	DCS0338160 ফটো উপলব্ধ
22 নাম : আজিনা বেগম স্বামীৰ নাম: আমিনুল হক ঘৰ নং : 100 বয়স : 20 লিঙ্গ : মহিলা	DUU0183590 ফটো উপলব্ধ	23 নাম : মৌচুমী বেগম পিতাৰ নাম: মাজিবুৰ ৰহমান ঘৰ নং : 108 বয়স : 23 লিঙ্গ : মহিলা	DCS1482645 ফটো উপলব্ধ	24 নাম : মিনহাজুল ইছলাম পিতাৰ নাম: সুনাম উদ্দিন ঘৰ নং : 108 বয়স : 23 লিঙ্গ : পুৰুষ	DCS1913664 ফটো উপলব্ধ
25 নাম : খাইৰুল আলম পিতাৰ নাম: আব্দুচ ছলাম ঘৰ নং : 142 বয়স : 24 লিঙ্গ : পুৰুষ	DCS0459982 ফটো উপলব্ধ	26 নাম : মোঃ ফয়ছল আহমদ পিতাৰ নাম: মোঃ ফকৰ উদ্দিন ঘৰ নং : 183 বয়স : 25 লিঙ্গ : পুৰুষ	DCS0564120 ফটো উপলব্ধ	27 নাম : জাহ্মিনা বেগম পিতাৰ নাম: আব্দুল আজিজ ঘৰ নং : 188 বয়স : 38 লিঙ্গ : মহিলা	DCS1227890 ফটো উপলব্ধ
28 নাম : হেলাল উদ্দিন পিতাৰ নাম: ফৰমান আলী ঘৰ নং : 146 বয়স : 32 লিঙ্গ : পুৰুষ	DCS1224879 ফটো উপলব্ধ	29 নাম : মৰিয়ম বেগম স্বামীৰ নাম: হেলাল উদ্দিন ঘৰ নং : 146 বয়স : 27 লিঙ্গ : মহিলা	DCS1482389 ফটো উপলব্ধ	30 নাম : চকিনা বেগম স্বামীৰ নাম: আব্দুল বাচিত ঘৰ নং : 159 বয়স : 65 লিঙ্গ : মহিলা	DCS1224584 ফটো উপলব্ধ



31 নাম : বদৰুল ইছলাম পিতাৰ নাম: আব্দুল লতিফ ঘৰ নং : 157 বয়স : 39 লিঙ্গ : পুৰুষ	DCS1215663 ফটো উপলব্ধ	32 নাম : শিয়াৰা বেগম পিতাৰ নাম: আব্দুল বাচিত ঘৰ নং : 159 বয়স : 39 লিঙ্গ : মহিলা	DCS1224595 ফটো উপলব্ধ	33 নাম : জুছনাৰা বেগম পিতাৰ নাম: আব্দুল বাচিত ঘৰ নং : 159 বয়স : 34 লিঙ্গ : মহিলা	DCS1229965 ফটো উপলব্ধ
34 নাম : আহমদ হুছেইন পিতাৰ নাম: আব্দুল বাচিত ঘৰ নং : 159 বয়স : 33 লিঙ্গ : পুৰুষ	DCS1229954 ফটো উপলব্ধ	35 নাম : রাহিদা বেগম স্বামীৰ নাম: আহমদ হুছেইন ঘৰ নং : 159 বয়স : 26 লিঙ্গ : মহিলা	DCS1914423 ফটো উপলব্ধ	36 নাম : ফজাইল আহমেদ পিতাৰ নাম: আব্দুল বাচিত ঘৰ নং : 159 বয়স : 22 লিঙ্গ : পুৰুষ	DCS1908094 ফটো উপলব্ধ
37 নাম : লাইলী বেগম স্বামীৰ নাম: আব্দুল বকিব ঘৰ নং : 158 বয়স : 52 লিঙ্গ : মহিলা	DCS1224619 ফটো উপলব্ধ	38 নাম : কৌছৰ আহমেদ পিতাৰ নাম: আব্দুল বকিব ঘৰ নং : 158 বয়স : 37 লিঙ্গ : পুৰুষ	DCS1224620 ফটো উপলব্ধ	39 নাম : মহম্মাদ বেজাউল কৰিম পিতাৰ নাম: আব্দুল বকিব ঘৰ নং : 158 বয়স : 34 লিঙ্গ : পুৰুষ	DCS0064915 ফটো উপলব্ধ
40 নাম : চুলতানা বেগম স্বামীৰ নাম: আব্দুল বকিব ঘৰ নং : 158 বয়স : 33 লিঙ্গ : মহিলা	DCS0303545 ফটো উপলব্ধ	41 নাম : বুবুল আহমেদ পিতাৰ নাম: আব্দুল বকিব ঘৰ নং : 158 বয়স : 28 লিঙ্গ : পুৰুষ	DCS0304246 ফটো উপলব্ধ	42 নাম : ইয়াছমিন বেগম স্বামীৰ নাম: কৌছৰ আহমেদ ঘৰ নং : 158 বয়স : 28 লিঙ্গ : মহিলা	DCS0506022 ফটো উপলব্ধ
43 নাম : কুলচুমা বেগম স্বামীৰ নাম: বুবুল আহমেদ ঘৰ নং : 158 বয়স : 22 লিঙ্গ : মহিলা	DUU0072967 ফটো উপলব্ধ	44 নাম : অয়াতুন মেছা স্বামীৰ নাম: আব্দুল ছামাদ ঘৰ নং : 158 বয়স : 59 লিঙ্গ : মহিলা	DCS1224675 ফটো উপলব্ধ	45 নাম : আব্দুল বহিদ পিতাৰ নাম: হুৰমত আলী ঘৰ নং : 158 বয়স : 56 লিঙ্গ : পুৰুষ	DCS1224664 ফটো উপলব্ধ
46 নাম : আব্দুল চুব্ব পিতাৰ নাম: হুৰমত আলী ঘৰ নং : 158 বয়স : 51 লিঙ্গ : পুৰুষ	DCS1224642 ফটো উপলব্ধ	47 নাম : চুফিয়া বেগম চৌধুৰী স্বামীৰ নাম: আব্দুল চুব্ব ঘৰ নং : 158 বয়স : 45 লিঙ্গ : মহিলা	DCS1224653 ফটো উপলব্ধ	48 নাম : মাসদ আলম পিতাৰ নাম: আব্দুল ছামাদ ঘৰ নং : 158 বয়স : 32 লিঙ্গ : পুৰুষ	DCS0066159 ফটো উপলব্ধ
49 নাম : তাৰাছম বহানি পিতাৰ নাম: আব্দুল চুব্ব ঘৰ নং : 159 বয়স : 21 লিঙ্গ : মহিলা	DUU0213660 ফটো উপলব্ধ	50 নাম : আব্দুল হামিদ পিতাৰ নাম: হুৰমত আলী ঘৰ নং : 160 বয়স : 58 লিঙ্গ : পুৰুষ	DCS1224686 ফটো উপলব্ধ	51 নাম : নেহাৰা বেগম স্বামীৰ নাম: আব্দুল হামিদ ঘৰ নং : 160 বয়স : 49 লিঙ্গ : মহিলা	DCS1224697 ফটো উপলব্ধ
52 নাম : ইনজামামুল আক্বাম পিতাৰ নাম: আব্দুল হামিদ ঘৰ নং : 160 বয়স : 27 লিঙ্গ : পুৰুষ	DCS0338053 ফটো উপলব্ধ	53 নাম : ইমৰাজুল আক্বাম পিতাৰ নাম: আব্দুল হামিদ ঘৰ নং : 160 বয়স : 23 লিঙ্গ : পুৰুষ	DCS1552884 ফটো উপলব্ধ	54 নাম : জোমানা আফৰিন স্বামীৰ নাম: ইনজামামুল আক্বাম ঘৰ নং : 160 বয়স : 21 লিঙ্গ : মহিলা	DUU0072835 ফটো উপলব্ধ
55 নাম : ওয়াসিম আক্বাম পিতাৰ নাম: আব্দুল হামিদ ঘৰ নং : 160 বয়স : 19 লিঙ্গ : পুৰুষ	DUU0200725 ফটো উপলব্ধ	56 নাম : আব্দুল হাচিব পিতাৰ নাম: হুৰমত আলী ঘৰ নং : 161 বয়স : 63 লিঙ্গ : পুৰুষ	DCS1224700 ফটো উপলব্ধ	57 নাম : চুফিয়া বেগম স্বামীৰ নাম: আব্দুল হাচিব ঘৰ নং : 161 বয়স : 57 লিঙ্গ : মহিলা	DCS1224711 ফটো উপলব্ধ
58 নাম : এবাদুৰ বহমান পিতাৰ নাম: আব্দুল হাচিব ঘৰ নং : 161 বয়স : 43 লিঙ্গ : পুৰুষ	DCS1224722 ফটো উপলব্ধ	59 নাম : খাদিজা বেগম স্বামীৰ নাম: এবাদুৰ বহমান ঘৰ নং : 161 বয়স : 31 লিঙ্গ : মহিলা	DCS0069336 ফটো উপলব্ধ	60 নাম : আব্দুল হক পিতাৰ নাম: আব্দুল চুব্ব ঘৰ নং : 162 বয়স : 66 লিঙ্গ : পুৰুষ	DCS1224744 ফটো উপলব্ধ



61 নাম : জম্মতাৰা বেগম স্বামীৰ নাম: আব্দুল হক ঘৰ নং : ১৬২ বয়স : 59 লিঙ্গ : মহিলা	DCS1224755 ফটো উপলব্ধ	62 নাম : মোঃ দিলৱাৰ হুছেইন পিতাৰ নাম: আব্দুল হক ঘৰ নং : ১৬২ বয়স : 33 লিঙ্গ : পুৰুষ	DCS0307108 ফটো উপলব্ধ	63 নাম : বুমানা বেগম স্বামীৰ নাম: দিলৱাৰ হুছেইন ঘৰ নং : 162 বয়স : 23 লিঙ্গ : মহিলা	DUU0192096 ফটো উপলব্ধ
64 নাম : আব্দৰ ৰেজাক পিতাৰ নাম: আব্দৰ ৰহমান ঘৰ নং : ১৬৩ বয়স : 66 লিঙ্গ : পুৰুষ	DCS1224777 ফটো উপলব্ধ	65 নাম : নেহাৰা বেগম স্বামীৰ নাম: আব্দৰ ৰেজাক ঘৰ নং : ১৬৩ বয়স : 55 লিঙ্গ : মহিলা	DCS1224788 ফটো উপলব্ধ	S 66 নাম : জুবোদা বেগম পিতাৰ নাম: আব্দুল ৰেজাক ঘৰ নং : ১৬৩ বয়স : 84 লিঙ্গ : মহিলা	DCS0070987 ফটো উপলব্ধ
67 নাম : শাৰুফ আহমেদ পিতাৰ নাম: আব্দুল ৰেজাক ঘৰ নং : ১৬৩ বয়স : 28 লিঙ্গ : পুৰুষ	DCS0162651 ফটো উপলব্ধ	68 নাম : ৰাফিজা বেগম পিতাৰ নাম: আব্দুল ৰেজাক ঘৰ নং : 163 বয়স : 22 লিঙ্গ : মহিলা	DCS6291082 ফটো উপলব্ধ	69 নাম : ৰমান আলী পিতাৰ নাম: আম্বৰ আলী ঘৰ নং : ১৬৪ বয়স : 59 লিঙ্গ : পুৰুষ	DCS1224799 ফটো উপলব্ধ
70 নাম : জোচনাৰা বেগম স্বামীৰ নাম: ৰমান আলী ঘৰ নং : ১৬৪ বয়স : 45 লিঙ্গ : মহিলা	DCS1224802 ফটো উপলব্ধ	71 নাম : এছানুল হক পিতাৰ নাম: ৰমান আলী ঘৰ নং : ১৬৪ বয়স : 24 লিঙ্গ : পুৰুষ	DCS0459321 ফটো উপলব্ধ	72 নাম : আফছাৰা বেগম পিতাৰ নাম: ৰমান আলী ঘৰ নং : 164 বয়স : 22 লিঙ্গ : মহিলা	DCS1673151 ফটো উপলব্ধ
73 নাম : বলাই বিবি স্বামীৰ নাম: চিন্দেক আলী ঘৰ নং : ১৬৫ বয়স : 75 লিঙ্গ : মহিলা	DCS1224824 ফটো উপলব্ধ	74 নাম : আলচুমা নেচা স্বামীৰ নাম: ফখৰ উদ্দিন ঘৰ নং : ১৬৫ বয়স : 40 লিঙ্গ : মহিলা	DCS1230224 ফটো উপলব্ধ	75 নাম : হান্নী খাতুন পিতাৰ নাম: ছিন্দেক আলী ঘৰ নং : ১৬৫ বয়স : 39 লিঙ্গ : মহিলা	DCS2092208 ফটো উপলব্ধ
76 নাম : সফিক উদ্দিন পিতাৰ নাম: চিন্দেক আলী ঘৰ নং : ১৬৫ বয়স : 38 লিঙ্গ : পুৰুষ	DCS1224846 ফটো উপলব্ধ	77 নাম : তছলিমা বেগম স্বামীৰ নাম: সফিক উদ্দিন ঘৰ নং : ১৬৫ বয়স : 37 লিঙ্গ : মহিলা	DCS0308635 ফটো উপলব্ধ	78 নাম : মহাম্মদ খলিল উদ্দিন পিতাৰ নাম: মহাম্মদ ছিন্দেক আলী ঘৰ নং : ১৬৫ বয়স : 37 লিঙ্গ : পুৰুষ	DCS1230075 ফটো উপলব্ধ
79 নাম : ৰফিক উদ্দিন পিতাৰ নাম: চিন্দেক আলী ঘৰ নং : ১৬৫ বয়স : 35 লিঙ্গ : পুৰুষ	DCS0072736 ফটো উপলব্ধ	80 নাম : হাবেজা খাতুন পিতাৰ নাম: ছিন্দেক আলী ঘৰ নং : ১৬৫ বয়স : 31 লিঙ্গ : মহিলা	DCS0162032 ফটো উপলব্ধ	81 নাম : আছমা বেগন স্বামীৰ নাম: মহাম্মদ খলিল উদ্দিন ঘৰ নং : ১৬৫ বয়স : 28 লিঙ্গ : মহিলা	DCS0308825 ফটো উপলব্ধ
82 নাম : মিনাৰা বেগম স্বামীৰ নাম: ৰফিক উদ্দিন ঘৰ নং : ১৬৫ বয়স : 27 লিঙ্গ : মহিলা	DCS0165555 ফটো উপলব্ধ	83 নাম : ইমৰান উদ্দিন মাতৃৰ নাম: হান্নী খাতুন ঘৰ নং : 165 বয়স : 24 লিঙ্গ : পুৰুষ	DCS1522887 ফটো উপলব্ধ	84 নাম : আখলিমা বেগম স্বামীৰ নাম: ফৰমান আলী ঘৰ নং : ১৬৬ বয়স : 54 লিঙ্গ : মহিলা	DCS1224868 ফটো উপলব্ধ
85 নাম : শামিম উদ্দিন পিতাৰ নাম: ফৰমান আলী ঘৰ নং : 166 বয়স : 22 লিঙ্গ : পুৰুষ	DCS1646728 ফটো উপলব্ধ	86 নাম : ৰামিম উদ্দিন পিতাৰ নাম: ফৰমান আলী ঘৰ নং : 166 বয়স : 20 লিঙ্গ : পুৰুষ	DUU0183517 ফটো উপলব্ধ	87 নাম : ৰকিব আলী পিতাৰ নাম: আম্বৰ আলী ঘৰ নং : ১৬৭ বয়স : 65 লিঙ্গ : পুৰুষ	DCS1224904 ফটো উপলব্ধ
88 নাম : ছায়াৰা বেগম স্বামীৰ নাম: ৰকিব আলী ঘৰ নং : ১৬৭ বয়স : 55 লিঙ্গ : মহিলা	DCS1224915 ফটো উপলব্ধ	89 নাম : ৰাজুল ইছলাম পিতাৰ নাম: ৰকিব আলী ঘৰ নং : ১৬৭ বয়স : 39 লিঙ্গ : পুৰুষ	DCS1224926 ফটো উপলব্ধ	90 নাম : ফখৰুল ইছলাম পিতাৰ নাম: ৰকিব আলী ঘৰ নং : ১৬৭ বয়স : 37 লিঙ্গ : পুৰুষ	DCS1224880 ফটো উপলব্ধ



91 নাম : নজৰুল ইছলাম পিতাৰ নাম: বাকিব আলী ঘৰ নং : ১৬৭ বয়স : 36 লিঙ্গ : পুৰুষ	DCS1224891 ফটো উপলব্ধ	92 নাম : বাহেনা বেগম স্বামীৰ নাম: ৰাজুল ইছলাম ঘৰ নং : ১৬৭ বয়স : 33 লিঙ্গ : মহিলা	DCS1230008 ফটো উপলব্ধ	93 নাম : আফছানা বেগম স্বামীৰ নাম: ফখৰুল ইছলাম ঘৰ নং : 167 বয়স : 29 লিঙ্গ : মহিলা	DCS6306799 ফটো উপলব্ধ
94 নাম : বুকিয়া বেগম পিতাৰ নাম: বাকিব আলী ঘৰ নং : 167 বয়স : 21 লিঙ্গ : মহিলা	DCS6255673 ফটো উপলব্ধ	95 নাম : বাহিদা বেগম স্বামীৰ নাম: নজৰুল ইছলাম ঘৰ নং : 167 বয়স : 21 লিঙ্গ : মহিলা	DCS6255681 ফটো উপলব্ধ	96 নাম : ছামচুল হক পিতাৰ নাম: আজৰ আলী ঘৰ নং : ১৬৮ বয়স : 80 লিঙ্গ : পুৰুষ	DCS1224937 ফটো উপলব্ধ
97 নাম : আচিয়া বেগম স্বামীৰ নাম: ছামচুল হক ঘৰ নং : ১৬৮ বয়স : 70 লিঙ্গ : মহিলা	DCS1224948 ফটো উপলব্ধ	98 নাম : আমিৰুন বেগম স্বামীৰ নাম: ছামচুল হক ঘৰ নং : ১৬৮ বয়স : 60 লিঙ্গ : মহিলা	DCS1224960 ফটো উপলব্ধ	99 নাম : আব্দুল হক পিতাৰ নাম: সমচুল হক ঘৰ নং : ১৬৮ বয়স : 53 লিঙ্গ : পুৰুষ	DCS1224971 ফটো উপলব্ধ
100 নাম : বুকচানা বেগম স্বামীৰ নাম: আব্দুল হক ঘৰ নং : ১৬৮ বয়স : 45 লিঙ্গ : মহিলা	DCS1224982 ফটো উপলব্ধ	101 নাম : শাহিদুল হক পিতাৰ নাম: সমচুল হক ঘৰ নং : ১৬৮ বয়স : 39 লিঙ্গ : পুৰুষ	DCS1225010 ফটো উপলব্ধ	102 নাম : চফিৰুন নেছা স্বামীৰ নাম: শাহিদুল হক ঘৰ নং : ১৬৮ বয়স : 38 লিঙ্গ : মহিলা	DCS1225032 ফটো উপলব্ধ
103 নাম : আইনুল হক পিতাৰ নাম: ছামচুল হক ঘৰ নং : ১৬৮ বয়স : 34 লিঙ্গ : পুৰুষ	DCS1225021 ফটো উপলব্ধ	104 নাম : নাজমিনা বেগম স্বামীৰ নাম: আইনুল হক ঘৰ নং : ১৬৮ বয়স : 29 লিঙ্গ : মহিলা	DTK0258202 ফটো উপলব্ধ	105 নাম : মাৰজিনা বেগম পিতাৰ নাম: ছামচুল হক ঘৰ নং : 168 বয়স : 27 লিঙ্গ : মহিলা	DCS1616309 ফটো উপলব্ধ
106 নাম : ইন্দাদুল হক পিতাৰ নাম: আব্দুল হক ঘৰ নং : 168 বয়স : 20 লিঙ্গ : পুৰুষ	DUU0045989 ফটো উপলব্ধ	107 নাম : সামচুদ্দিন পিতাৰ নাম: আজৰ আলী ঘৰ নং : ১৬৯ বয়স : 73 লিঙ্গ : পুৰুষ	DCS1225043 ফটো উপলব্ধ	108 নাম : তছলিমা বেগম স্বামীৰ নাম: সামচুদ্দিন ঘৰ নং : ১৬৯ বয়স : 63 লিঙ্গ : মহিলা	DCS1225054 ফটো উপলব্ধ
109 নাম : ৰহিম উদ্দিন পিতাৰ নাম: আজৰ আলী ঘৰ নং : ১৭০ বয়স : 66 লিঙ্গ : পুৰুষ	DCS1225076 ফটো উপলব্ধ	110 নাম : হাচনা বেগম স্বামীৰ নাম: ৰহিম উদ্দিন ঘৰ নং : ১৭০ বয়স : 57 লিঙ্গ : মহিলা	DCS1225087 ফটো উপলব্ধ	111 নাম : নছিব উদ্দিন পিতাৰ নাম: ৰহিম উদ্দিন ঘৰ নং : ১৭০ বয়স : 35 লিঙ্গ : পুৰুষ	DCS1229943 ফটো উপলব্ধ
112 নাম : মেহবুব আহমেদ পিতাৰ নাম: ৰহিম উদ্দিন ঘৰ নং : ১৭০ বয়স : 30 লিঙ্গ : পুৰুষ	DCS0563478 ফটো উপলব্ধ	113 নাম : আলকুমা বেগম স্বামীৰ নাম: নছিব উদ্দিন ঘৰ নং : ১৭০ বয়স : 29 লিঙ্গ : মহিলা	DCS0563460 ফটো উপলব্ধ	114 নাম : খাদিজা বেগম পিতাৰ নাম: আজৰ আলী ঘৰ নং : 170 বয়স : 27 লিঙ্গ : মহিলা	DCS0459651 ফটো উপলব্ধ
S 115 নাম : মেহদিয়া বেগম পিতাৰ নাম: ৰহিম উদ্দিন ঘৰ নং : 170 বয়স : 24 লিঙ্গ : মহিলা	DCS1729441 ফটো উপলব্ধ	116 নাম : নূৰ ইছলাম পিতাৰ নাম: বদৰুল ইছলাম ঘৰ নং : 170 বয়স : 22 লিঙ্গ : পুৰুষ	DUU0056358 ফটো উপলব্ধ	117 নাম : কমৰ উদ্দিন পিতাৰ নাম: আজৰ আলী ঘৰ নং : ১৭১ বয়স : 55 লিঙ্গ : পুৰুষ	DCS1225098 ফটো উপলব্ধ
118 নাম : মিনাৰা বেগম স্বামীৰ নাম: কমৰ উদ্দিন ঘৰ নং : ১৭১ বয়স : 45 লিঙ্গ : মহিলা	DCS1225101 ফটো উপলব্ধ	119 নাম : ছাজিদ আহমেদ পিতাৰ নাম: কমৰ উদ্দিন ঘৰ নং : ১৭১ বয়স : 23 লিঙ্গ : পুৰুষ	DCS1894443 ফটো উপলব্ধ	120 নাম : শাহিদ আহমেদ পিতাৰ নাম: কমৰ উদ্দিন ঘৰ নং : ১৭১ বয়স : 23 লিঙ্গ : পুৰুষ	DCS1899657 ফটো উপলব্ধ

# 121 নাম : জাহিৰ আহমেদ পিতাৰ নাম: কমৰ উদ্দিন ঘৰ নং : 171 বয়স : 22 লিঙ্গ : পুৰুষ	DUU0185652 ফটো উপলব্ধ	122 নাম : ইচলাম উদ্দিন পিতাৰ নাম: আজৰ আলী ঘৰ নং : 192 বয়স : 48 লিঙ্গ : পুৰুষ	DCS1225112 ফটো উপলব্ধ	123 নাম : বুসনা বেগম স্বামীৰ নাম: ইছলাম উদ্দিন ঘৰ নং : 192 বয়স : 41 লিঙ্গ : মহিলা	DCS1225123 ফটো উপলব্ধ
124 নাম : মসব আলী পিতাৰ নাম: মাহমদ আলী ঘৰ নং : 193 বয়স : 70 লিঙ্গ : পুৰুষ	DCS1225145 ফটো উপলব্ধ	125 নাম : হাচনা বেগম স্বামীৰ নাম: মসব আলী ঘৰ নং : 193 বয়স : 62 লিঙ্গ : মহিলা	DCS1225156 ফটো উপলব্ধ	126 নাম : হালিমা বেগম স্বামীৰ নাম: জমিৰ আলী ঘৰ নং : 193 বয়স : 54 লিঙ্গ : মহিলা	DCS1230031 ফটো উপলব্ধ
127 নাম : হুছন আহমেদ পিতাৰ নাম: মসব আলী ঘৰ নং : 193 বয়স : 43 লিঙ্গ : পুৰুষ	DCS1225167 ফটো উপলব্ধ	128 নাম : পাৰবিনা বেগম স্বামীৰ নাম: হুছন আহমেদ ঘৰ নং : 193 বয়স : 38 লিঙ্গ : মহিলা	DCS1225189 ফটো উপলব্ধ	129 নাম : আতিকুৰ বহমান পিতাৰ নাম: জমিৰ আলী ঘৰ নং : 193 বয়স : 36 লিঙ্গ : পুৰুষ	DCS1230042 ফটো উপলব্ধ
130 নাম : ছাবিৰ আহমেদ পিতাৰ নাম: মসব আলী ঘৰ নং : 193 বয়স : 35 লিঙ্গ : পুৰুষ	DCS1225178 ফটো উপলব্ধ	131 নাম : হাবিবুৰ বহমান পিতাৰ নাম: জমিৰ আলী ঘৰ নং : 193 বয়স : 32 লিঙ্গ : পুৰুষ	DCS1230053 ফটো উপলব্ধ	132 নাম : হুছনাৰা বেগম স্বামীৰ নাম: আতিকুৰ বহমান ঘৰ নং : 193 বয়স : 32 লিঙ্গ : মহিলা	DCS0079996 ফটো উপলব্ধ
133 নাম : মুছলেখ আলম পিতাৰ নাম: জমিৰ আলী ঘৰ নং : 193 বয়স : 28 লিঙ্গ : পুৰুষ	DCS0338103 ফটো উপলব্ধ	134 নাম : জিয়াবুৰ বহমান পিতাৰ নাম: জমিৰ আলী ঘৰ নং : 173 বয়স : 26 লিঙ্গ : পুৰুষ	DCS1729573 ফটো উপলব্ধ	135 নাম : নানফিজা বেগম পিতাৰ নাম: জমিৰ আলী ঘৰ নং : 193 বয়স : 23 লিঙ্গ : মহিলা	DCS1674258 ফটো উপলব্ধ
136 নাম : হালিমা বেগম স্বামীৰ নাম: ছাবিৰ আহমেদ ঘৰ নং : 193 বয়স : 23 লিঙ্গ : মহিলা	DCS1864321 ফটো উপলব্ধ	137 নাম : হানফিজা বেগম স্বামীৰ নাম: জাকিৰ হুছেইন ঘৰ নং : 193 বয়স : 22 লিঙ্গ : মহিলা	DCS1864529 ফটো উপলব্ধ	R 138 নাম : জানিফা বেগম স্বামীৰ নাম: মুছলেখ আহমেদ ঘৰ নং : 193 বয়স : 22 লিঙ্গ : মহিলা	DCS1909134 ফটো উপলব্ধ
139 নাম : জেনিফা বেগম স্বামীৰ নাম: মুছলেখ আলম ঘৰ নং : 173 বয়স : 21 লিঙ্গ : মহিলা	DUU0060921 ফটো উপলব্ধ	# 140 নাম : শাহিন আহমেদ পিতাৰ নাম: মসব আলী ঘৰ নং : 193ক বয়স : 31 লিঙ্গ : পুৰুষ	DCS2092059 ফটো উপলব্ধ	141 নাম : তৈয়ব আলী পিতাৰ নাম: মামদ আলী ঘৰ নং : 198 বয়স : 75 লিঙ্গ : পুৰুষ	DCS1225190 ফটো উপলব্ধ
142 নাম : হাৰাৰুন নেছা স্বামীৰ নাম: তৈয়ব আলী ঘৰ নং : 198 বয়স : 70 লিঙ্গ : মহিলা	DCS1225203 ফটো উপলব্ধ	143 নাম : চমছুন নেছা পিতাৰ নাম: মামদ আলী ঘৰ নং : 198 বয়স : 53 লিঙ্গ : মহিলা	DCS2092140 ফটো উপলব্ধ	144 নাম : বাহেনা বেগম পিতাৰ নাম: তৈয়ব আলী ঘৰ নং : 198 বয়স : 32 লিঙ্গ : মহিলা	DCS0577460 ফটো উপলব্ধ
145 নাম : বুশনা বেগম পিতাৰ নাম: তৈয়ব আলী ঘৰ নং : 198 বয়স : 29 লিঙ্গ : মহিলা	DCS0563551 ফটো উপলব্ধ	146 নাম : কবিৰ আহমদ পিতাৰ নাম: তৈয়ব আলী ঘৰ নং : 198 বয়স : 26 লিঙ্গ : পুৰুষ	DCS0563601 ফটো উপলব্ধ	147 নাম : কামৰুল আহমদ পিতাৰ নাম: তৈয়ব আলী ঘৰ নং : 198 বয়স : 23 লিঙ্গ : পুৰুষ	DCS1701119 ফটো উপলব্ধ
148 নাম : বচনা বেগম স্বামীৰ নাম: কামৰুল আহমদ ঘৰ নং : 174 বয়স : 21 লিঙ্গ : মহিলা	DUU0185603 ফটো উপলব্ধ	149 নাম : সকত আলী পিতাৰ নাম: হাবিজ আলী ঘৰ নং : 195 বয়স : 83 লিঙ্গ : পুৰুষ	DCS1225225 ফটো উপলব্ধ	# 150 নাম : আছমা বেগম স্বামীৰ নাম: সকত আলী ঘৰ নং : 195 বয়স : 63 লিঙ্গ : মহিলা	DCS1225236 ফটো উপলব্ধ

# 151 নাম : কফিল আহমেদ পিতাৰ নাম: সকত আলী ঘৰ নং : ১৭৫ বয়স : 37 লিঙ্গ : পুৰুষ	DCS1225258 ফটো উপলব্ধ	# 152 নাম : মহাম্মদ শ্বাহৰাজ আলম পিতাৰ নাম: সকত আলী ঘৰ নং : ১৭৫ বয়স : 37 লিঙ্গ : পুৰুষ	DCS2092128 ফটো উপলব্ধ	153 নাম : মোঃ জাবিৰ আহমেদ পিতাৰ নাম: সকত আলী ঘৰ নং : ১৭৫ বয়স : 33 লিঙ্গ : পুৰুষ	DCS2092117 ফটো উপলব্ধ
154 নাম : দিলাৰা বেগম স্বামীৰ নাম: কফিল আহমেদ ঘৰ নং : ১৭৫ বয়স : 32 লিঙ্গ : মহিলা	DCS2092184 ফটো উপলব্ধ	155 নাম : শ্বাহিনা মাচুম স্বামীৰ নাম: পাৰভৈজ আহমেদ ঘৰ নং : 175 বয়স : 30 লিঙ্গ : মহিলা	CBD0444927 ফটো উপলব্ধ	156 নাম : হিনা আফ. বুজ স্বামীৰ নাম: মোঃ জাবিৰ আহমেদ ঘৰ নং : 175 বয়স : 27 লিঙ্গ : মহিলা	DCS0439695 ফটো উপলব্ধ
157 নাম : চুমায়া বেগম স্বামীৰ নাম: মোঃ শ্বাহৰাজ আলম ঘৰ নং : 175 বয়স : 26 লিঙ্গ : মহিলা	DCS6291983 ফটো উপলব্ধ	158 নাম : লিয়াকত আলী পিতাৰ নাম: হাবিজ আলী ঘৰ নং : ১৭৬ বয়স : 65 লিঙ্গ : পুৰুষ	DCS1225269 ফটো উপলব্ধ	159 নাম : পিয়াৰা বেগম স্বামীৰ নাম: লিয়াকত আলী ঘৰ নং : ১৭৬ বয়স : 56 লিঙ্গ : মহিলা	DCS1225270 ফটো উপলব্ধ
160 নাম : বুহোল আলম পিতাৰ নাম: লিয়াকত আলী ঘৰ নং : ১৭৬ বয়স : 29 লিঙ্গ : পুৰুষ	DCS0083188 ফটো উপলব্ধ	161 নাম : মিনাৰা বেগম স্বামীৰ নাম: চনু মিয়া ঘৰ নং : ১৭৭ বয়স : 56 লিঙ্গ : মহিলা	DCS1225305 ফটো উপলব্ধ	162 নাম : জুনেদ আহমেদ পিতাৰ নাম: চনু মিয়া ঘৰ নং : ১৭৭ বয়স : 32 লিঙ্গ : পুৰুষ	DCS0159251 ফটো উপলব্ধ
E 163 নাম : হায়বুল নেছা স্বামীৰ নাম: মনোহৰ আলী ঘৰ নং : ১৭৮ বয়স : 87 লিঙ্গ : মহিলা	DCS1225338 ফটো উপলব্ধ	164 নাম : ইছুব আলী পিতাৰ নাম: মনোহৰ আলী ঘৰ নং : ১৭৮ বয়স : 60 লিঙ্গ : পুৰুষ	DCS1225316 ফটো উপলব্ধ	# 165 নাম : নবুল হক পিতাৰ নাম: মনোহৰ আলী ঘৰ নং : ১৭৮ বয়স : 55 লিঙ্গ : পুৰুষ	DCS1225349 ফটো উপলব্ধ
166 নাম : ফয়জুল হক পিতাৰ নাম: মনোহৰ আলী ঘৰ নং : ১৭৮ বয়স : 53 লিঙ্গ : পুৰুষ	DCS1225361 ফটো উপলব্ধ	# 167 নাম : চুফিয়া বেগম স্বামীৰ নাম: ইছুব আলী ঘৰ নং : ১৭৮ বয়স : 53 লিঙ্গ : মহিলা	DCS1225327 ফটো উপলব্ধ	168 নাম : সবুল হক পিতাৰ নাম: মনোহৰ আলী ঘৰ নং : ১৭৮ বয়স : 47 লিঙ্গ : পুৰুষ	DCS1225383 ফটো উপলব্ধ
169 নাম : আছিয়া বেগম স্বামীৰ নাম: নবুল হক ঘৰ নং : ১৭৮ বয়স : 45 লিঙ্গ : মহিলা	DCS1225350 ফটো উপলব্ধ	170 নাম : ওৱাহিদা বেগম স্বামীৰ নাম: ফয়জুল হক ঘৰ নং : ১৭৮ বয়স : 43 লিঙ্গ : মহিলা	DCS1225372 ফটো উপলব্ধ	171 নাম : আছমিনা বেগম স্বামীৰ নাম: সবুল হক ঘৰ নং : ১৭৮ বয়স : 42 লিঙ্গ : মহিলা	DCS0159632 ফটো উপলব্ধ
172 নাম : শ্বফতেৰা বেগম পিতাৰ নাম: মনোহৰ আলী ঘৰ নং : ১৭৮ বয়স : 37 লিঙ্গ : মহিলা	DCS1225394 ফটো উপলব্ধ	173 নাম : সাহিদুল আলম পিতাৰ নাম: ইছুব আলী ঘৰ নং : ১৭৮ বয়স : 29 লিঙ্গ : পুৰুষ	DCS0084756 ফটো উপলব্ধ	174 নাম : লয়লা বেগম স্বামীৰ নাম: নিমাৰ আলী ঘৰ নং : ১৭৯ বয়স : 62 লিঙ্গ : মহিলা	DCS1225418 ফটো উপলব্ধ
175 নাম : মো: বাইজুল হক পিতাৰ নাম: নিমাৰ আলী ঘৰ নং : ১৭৯ বয়স : 42 লিঙ্গ : পুৰুষ	DCS1225429 ফটো উপলব্ধ	176 নাম : নজমুল হক পিতাৰ নাম: নিমাৰ আলী ঘৰ নং : ১৭৯ বয়স : 39 লিঙ্গ : পুৰুষ	DCS1225430 ফটো উপলব্ধ	177 নাম : জাছমিনা বেগম স্বামীৰ নাম: বাইজুল হক ঘৰ নং : ১৭৯ বয়স : 29 লিঙ্গ : মহিলা	DCS0320127 ফটো উপলব্ধ
178 নাম : মহাম্মদ বিয়াজুল হক পিতাৰ নাম: নিমাৰ আলী ঘৰ নং : ১৭৯ বয়স : 27 লিঙ্গ : পুৰুষ	DCS0320507 ফটো উপলব্ধ	179 নাম : ৱাচমিনা বেগম পিতাৰ নাম: নিমাৰ আলী ঘৰ নং : ১৭৯ বয়স : 25 লিঙ্গ : মহিলা	DCS1700426 ফটো উপলব্ধ	180 নাম : তাজমিনা বেগম স্বামীৰ নাম: নজমুল হক ঘৰ নং : 179 বয়স : 23 লিঙ্গ : মহিলা	DUU0075473 ফটো উপলব্ধ



181 নাম : আলফাতন নেছা স্বামীৰ নাম: আয়ুব আলী ঘৰ নং : ১৮০ বয়স : 68 লিঙ্গ : মহিলা	DCS1225452 ফটো উপলব্ধ	182 নাম : চামচুল হক পিতাৰ নাম: আয়ুব আলী ঘৰ নং : ১৮০ বয়স : 51 লিঙ্গ : পুৰুষ	DCS1225463 ফটো উপলব্ধ	183 নাম : আয়েশা বেগম স্বামীৰ নাম: চামচুল হক ঘৰ নং : ১৮০ বয়স : 44 লিঙ্গ : মহিলা	DCS1225474 ফটো উপলব্ধ
184 নাম : বুবুল হক পিতাৰ নাম: আয়ুব আলী ঘৰ নং : ১৮০ বয়স : 35 লিঙ্গ : পুৰুষ	DCS1229987 ফটো উপলব্ধ	185 নাম : জিয়াউল হক পিতাৰ নাম: আয়ুব আলী ঘৰ নং : ১৮০ বয়স : 32 লিঙ্গ : পুৰুষ	DCS0321588 ফটো উপলব্ধ	186 নাম : মেহবুবা চুল্লানা পিতাৰ নাম: ছামচুল হক ঘৰ নং : ১৮০ বয়স : 23 লিঙ্গ : মহিলা	DCS1704451 ফটো উপলব্ধ
187 নাম : বুবিনা বেগম স্বামীৰ নাম: বুবুল হক ঘৰ নং : 180 বয়স : 23 লিঙ্গ : মহিলা	DUU0030163 ফটো উপলব্ধ	188 নাম : ছাজিনা বেগম স্বামীৰ নাম: জিয়াউল হক ঘৰ নং : 180 বয়স : 22 লিঙ্গ : মহিলা	DCS6259451 ফটো উপলব্ধ	189 নাম : আমিৰুল নেছা স্বামীৰ নাম: মজিব উদ্দিন ঘৰ নং : ১৮১ বয়স : 75 লিঙ্গ : মহিলা	DCS1225485 ফটো উপলব্ধ
190 নাম : তুতা মিয়া পিতাৰ নাম: ময়না মিয়া ঘৰ নং : ১৮১ বয়স : 52 লিঙ্গ : পুৰুষ	DCS1225509 ফটো উপলব্ধ	191 নাম : পিয়াৰা বেগম স্বামীৰ নাম: তুতা মিয়া ঘৰ নং : ১৮১ বয়স : 43 লিঙ্গ : মহিলা	DCS1225496 ফটো উপলব্ধ	192 নাম : বায়না বেগম পিতাৰ নাম: মজিব উদ্দিন ঘৰ নং : ১৮১ বয়স : 40 লিঙ্গ : মহিলা	DCS1225510 ফটো উপলব্ধ
R 193 নাম : হেনা বেগম পিতাৰ নাম: মজিব উদ্দিন ঘৰ নং : ১৮১ বয়স : 88 লিঙ্গ : মহিলা	DCS1225521 ফটো উপলব্ধ	194 নাম : জাবিৰ আহমেদ পিতাৰ নাম: তুতা মিয়া ঘৰ নং : ১৮১ বয়স : 26 লিঙ্গ : পুৰুষ	DCS0563957 ফটো উপলব্ধ	E 195 নাম : নুৰজান্নে বিবি স্বামীৰ নাম: ইস্তাজ আলী ঘৰ নং : ১৮২ বয়স : ৭৭ লিঙ্গ : মহিলা	DCS1225554 ফটো উপলব্ধ
196 নাম : বফিকুৰ ৰহমান পিতাৰ নাম: ইস্তাজ আলী ঘৰ নং : ১৮২ বয়স : 57 লিঙ্গ : পুৰুষ	DCS1225532 ফটো উপলব্ধ	# 197 নাম : কদৰজান্ন বিবি স্বামীৰ নাম: বফিকুৰ ৰহমান ঘৰ নং : ১৮২ বয়স : 47 লিঙ্গ : মহিলা	DCS1225543 ফটো উপলব্ধ	198 নাম : আজমল হুছেইন পিতাৰ নাম: বফিকুৰ ৰহমান ঘৰ নং : ১৮২ বয়স : 30 লিঙ্গ : পুৰুষ	DCS0089037 ফটো উপলব্ধ
199 নাম : মঃ ইমৰান হুছেইন পিতাৰ নাম: বফিকুৰ ৰহমান ঘৰ নং : ১৮২ বয়স : 28 লিঙ্গ : পুৰুষ	DCS0089276 ফটো উপলব্ধ	200 নাম : আমিৰ হুছেইন পিতাৰ নাম: বফিকুৰ ৰহমান ঘৰ নং : ১৮২ বয়স : 26 লিঙ্গ : পুৰুষ	DCS0563825 ফটো উপলব্ধ	201 নাম : বাহমিন চুল্লানা স্বামীৰ নাম: মঃ ইমৰাণ হুছেইন ঘৰ নং : ১৮২ বয়স : 20 লিঙ্গ : মহিলা	DUU0189829 ফটো উপলব্ধ
202 নাম : অলিউৰ ৰহমান পিতাৰ নাম: ইস্তাজ আলী ঘৰ নং : ১৮৩ বয়স : 47 লিঙ্গ : পুৰুষ	DCS1225565 ফটো উপলব্ধ	# 203 নাম : বুবিয়া বেগম স্বামীৰ নাম: অলিউৰ ৰহমান ঘৰ নং : ১৮৩ বয়স : 42 লিঙ্গ : মহিলা	DCS1225576 ফটো উপলব্ধ	204 নাম : আমিৰুল ইছলাম পিতাৰ নাম: আব্দুল মান্নান ঘৰ নং : ১৮৩ বয়স : 28 লিঙ্গ : পুৰুষ	DCS0162891 ফটো উপলব্ধ
205 নাম : সুমিত হুছেইন পিতাৰ নাম: অলিউৰ ৰহমান ঘৰ নং : 183 বয়স : 21 লিঙ্গ : পুৰুষ	DUU0150714 ফটো উপলব্ধ	206 নাম : হবিবুল ৰহমান পিতাৰ নাম: ইৰফান আলী ঘৰ নং : ১৮৪ বয়স : 67 লিঙ্গ : পুৰুষ	DCS1225612 ফটো উপলব্ধ	207 নাম : খাতিবুল নেছা স্বামীৰ নাম: হবিবুল ৰহমান ঘৰ নং : ১৮৪ বয়স : 65 লিঙ্গ : মহিলা	DCS1225623 ফটো উপলব্ধ
R 208 নাম : পাৰবিন চুল্লানা পিতাৰ নাম: হবিবুল ৰহমান ঘৰ নং : ১৮৪ বয়স : 41 লিঙ্গ : মহিলা	DCS1225601 ফটো উপলব্ধ	# 209 নাম : মোহম্মাদ মকবুল আহমেদ পিতাৰ নাম: হবিবুল ৰহমান ঘৰ নং : ১৮৪ বয়স : 36 লিঙ্গ : পুৰুষ	DCS1225656 ফটো উপলব্ধ	210 নাম : দিলৱাৰ আহমেদ পিতাৰ নাম: হবিবুল ৰহমান ঘৰ নং : ১৮৪ বয়স : 32 লিঙ্গ : পুৰুষ	DCS1230371 ফটো উপলব্ধ



211 নাম : হাছিনা মন্তাজ স্বামীৰ নাম: নূৰ আহমেদ ঘৰ নং : 1৮৪ বয়স : 31 লিঙ্গ : মহিলা	DCS1230484 ফটো উপলব্ধ	R 212 নাম : আবিদা বেগম পিতাৰ নাম: হৰিবুৰ ৰহমান ঘৰ নং : 1৮৪ বয়স : 29 লিঙ্গ : মহিলা	DCS0324186 ফটো উপলব্ধ	# 213 নাম : শূৱানা বেগম চৌধুৰী স্বামীৰ নাম: মোহাম্মদ মকবুল আহমেদ ঘৰ নং : 1৮৪ বয়স : 28 লিঙ্গ : মহিলা	DCS0166173 ফটো উপলব্ধ
214 নাম : ছাদিক আহমেদ পিতাৰ নাম: হৰিবুৰ ৰহমান ঘৰ নং : 1৮৪ বয়স : 26 লিঙ্গ : পুৰুষ	DCS0564096 ফটো উপলব্ধ	S 215 নাম : জামিলা বেগম স্বামীৰ নাম: মোঃ নাছিব উদ্দিন ঘৰ নং : 184 বয়স : 23 লিঙ্গ : মহিলা	DCS1417278 ফটো উপলব্ধ	216 নাম : ৰুহিন কৌশৰ স্বামীৰ নাম: মহম্মদ দিলৱাৰ আহমেদ ঘৰ নং : 184 বয়স : 22 লিঙ্গ : মহিলা	DUU0204883 ফটো উপলব্ধ
217 নাম : ছায়াৰন নেছা স্বামীৰ নাম: ছইদুৰ ৰহমান ঘৰ নং : 1৮৫ বয়স : 63 লিঙ্গ : মহিলা	DCS1225678 ফটো উপলব্ধ	218 নাম : মোঃ মোস্তাফা আহমেদ পিতাৰ নাম: ছইদুৰ ৰহমান ঘৰ নং : 1৮৫ বয়স : 43 লিঙ্গ : পুৰুষ	DCS1225689 ফটো উপলব্ধ	219 নাম : আলী আহমেদ পিতাৰ নাম: ছইদুৰ ৰহমান ঘৰ নং : 1৮৫ বয়স : 39 লিঙ্গ : পুৰুষ	DCS1225703 ফটো উপলব্ধ
220 নাম : নজমুল আহমেদ পিতাৰ নাম: ছইদুৰ ৰহমান ঘৰ নং : 1৮৫ বয়স : 38 লিঙ্গ : পুৰুষ	DCS1225714 ফটো উপলব্ধ	221 নাম : ৰুবুল আহমেদ পিতাৰ নাম: ছইদুৰ ৰহমান ঘৰ নং : 1৮৫ বয়স : 35 লিঙ্গ : পুৰুষ	DCS1230202 ফটো উপলব্ধ	222 নাম : হুছবানা বেগম স্বামীৰ নাম: আলি আহমেদ ঘৰ নং : 1৮৫ বয়স : 35 লিঙ্গ : মহিলা	DCS1230213 ফটো উপলব্ধ
223 নাম : মনোৱাৰা বেগম পিতাৰ নাম: ছইদুৰ ৰহমান ঘৰ নং : 1৮৫ বয়স : 27 লিঙ্গ : মহিলা	DCS1292911 ফটো উপলব্ধ	224 নাম : ৰুমানা বেগম স্বামীৰ নাম: নজমুল আহমেদ ঘৰ নং : 1৮৫ বয়স : 26 লিঙ্গ : মহিলা	DCS1284033 ফটো উপলব্ধ	225 নাম : মুহিবুৰ ৰহমান পিতাৰ নাম: ইৰফান আলী ঘৰ নং : 1৮৬ বয়স : 61 লিঙ্গ : পুৰুষ	DCS1225725 ফটো উপলব্ধ
226 নাম : হালিমা খাতুন স্বামীৰ নাম: মুহিবুৰ ৰহমান ঘৰ নং : 1৮৬ বয়স : 37 লিঙ্গ : মহিলা	DCS1225736 ফটো উপলব্ধ	227 নাম : ৰিজৱানা বেগম স্বামীৰ নাম: জাকিৰ হুছেইন ঘৰ নং : 1৮৬ বয়স : 34 লিঙ্গ : মহিলা	DCS0155713 ফটো উপলব্ধ	228 নাম : মোহাম্মদ শ্বাকিৰ হুছেইন পিতাৰ নাম: মঃ মুহিবুৰ ৰহমান ঘৰ নং : 1৮৬ বয়স : 33 লিঙ্গ : পুৰুষ	DCS1230359 ফটো উপলব্ধ
229 নাম : জাবিৰ হুছেইন পিতাৰ নাম: মুছবুৰ ৰহমান ঘৰ নং : 1৮৬ বয়স : 29 লিঙ্গ : পুৰুষ	DCS0092676 ফটো উপলব্ধ	230 নাম : সফিলা বেগম স্বামীৰ নাম: সাকিৰ হুছেইন ঘৰ নং : 1৮৬ বয়স : 23 লিঙ্গ : মহিলা	DCS1836071 ফটো উপলব্ধ	231 নাম : জাকিৰ হুছেইন পিতাৰ নাম: মুহিবুৰ ৰহমান ঘৰ নং : 1৮৬ বয়স : 37 লিঙ্গ : পুৰুষ	DCS1225758 ফটো উপলব্ধ
232 নাম : আব্দুল কৰিম পিতাৰ নাম: ইৰফান আলী ঘৰ নং : 1৮৭ বয়স : 57 লিঙ্গ : পুৰুষ	DCS1225769 ফটো উপলব্ধ	233 নাম : জাহমিনা বেগম স্বামীৰ নাম: আব্দুল কৰিম ঘৰ নং : 1৮৭ বয়স : 45 লিঙ্গ : মহিলা	DCS1225770 ফটো উপলব্ধ	234 নাম : মাসুদ আলম পিতাৰ নাম: আনোৱাৰ হুছেইন ঘৰ নং : 2৮৭ বয়স : 27 লিঙ্গ : পুৰুষ	DCS0326348 ফটো উপলব্ধ
235 নাম : হালিমা বেগম স্বামীৰ নাম: আজিৰ উদ্দিন ঘৰ নং : 1৮৮ বয়স : 67 লিঙ্গ : মহিলা	DCS1225792 ফটো উপলব্ধ	236 নাম : ৰেণু বিবি স্বামীৰ নাম: আব্দুল মন্নান ঘৰ নং : 1৮৮ বয়স : 62 লিঙ্গ : মহিলা	DCS1902667 ফটো উপলব্ধ	237 নাম : জমিল আহমেদ পিতাৰ নাম: আজিৰ উদ্দিন ঘৰ নং : 1৮৮ বয়স : 40 লিঙ্গ : পুৰুষ	DCS1225827 ফটো উপলব্ধ
# 238 নাম : পাৰবিন চুলতানা স্বামীৰ নাম: জমিল আহমেদ ঘৰ নং : 1৮৮ বয়স : 32 লিঙ্গ : মহিলা	DCS0094557 ফটো উপলব্ধ	239 নাম : জব্বুল ইছলাম পিতাৰ নাম: আজিৰ উদ্দিন ঘৰ নং : 1৮৮ বয়স : 31 লিঙ্গ : পুৰুষ	DCS0094318 ফটো উপলব্ধ	240 নাম : মুজীবুৰ ৰহমান পিতাৰ নাম: ইৰফান আলী ঘৰ নং : 1৮৯ বয়স : 70 লিঙ্গ : পুৰুষ	DCS1225838 ফটো উপলব্ধ



241 নাম : মনীৰন নেছা স্বামীৰ নাম: মুজীবুৰ ৰহমান ঘৰ নং : ১৮৯ বয়স : 63 লিঙ্গ : মহিলা	DCS1225849 ফটো উপলব্ধ	242 নাম : ছমিৰ উদ্দিন পিতাৰ নাম: মুজীবুৰ ৰহমান ঘৰ নং : ১৮৯ বয়স : 45 লিঙ্গ : পুৰুষ	DCS1225850 ফটো উপলব্ধ	243 নাম : য়াহমিনা বেগম স্বামীৰ নাম: ছমিৰ উদ্দিন ঘৰ নং : ১৮৯ বয়স : 40 লিঙ্গ : মহিলা	DCS1225861 ফটো উপলব্ধ
# 244 নাম : জোছনাৰা বেগম স্বামীৰ নাম: ছয়ফুল আহমেদ ঘৰ নং : ১৮৯ বয়স : 32 লিঙ্গ : মহিলা	DCS1599004 ফটো উপলব্ধ	# 245 নাম : তছিৰ আহমেদ পিতাৰ নাম: মুজিবুৰ ৰহমান ঘৰ নং : ১৮৯ বয়স : 29 লিঙ্গ : পুৰুষ	DCS0563742 ফটো উপলব্ধ	246 নাম : চয়ফুল আহমেদ পিতাৰ নাম: মুজিবুৰ ৰহমান ঘৰ নং : ১৮৯ বয়স : 28 লিঙ্গ : পুৰুষ	DCS0164210 ফটো উপলব্ধ
# 247 নাম : বেহেনা বেগম স্বামীৰ নাম: তছিৰ আহমেদ ঘৰ নং : 189 বয়স : 20 লিঙ্গ : মহিলা	DUU0183509 ফটো উপলব্ধ	248 নাম : সামছুন নেছা স্বামীৰ নাম: মাতাবুৰ ৰহমান ঘৰ নং : ১৯০ বয়স : 63 লিঙ্গ : মহিলা	DCS1225894 ফটো উপলব্ধ	249 নাম : জামাল উদ্দিন পিতাৰ নাম: মাতাবুৰ ৰহমান ঘৰ নং : ১৯০ বয়স : 45 লিঙ্গ : পুৰুষ	DCS1225907 ফটো উপলব্ধ
250 নাম : মার্জিনা বেগম স্বামীৰ নাম: জামাল উদ্দিন ঘৰ নং : ১৯০ বয়স : 40 লিঙ্গ : মহিলা	DCS1225918 ফটো উপলব্ধ	251 নাম : ছালে আহমেদ পিতাৰ নাম: মাতাবুৰ ৰহমান ঘৰ নং : ১৯০ বয়স : 40 লিঙ্গ : পুৰুষ	DCS1225929 ফটো উপলব্ধ	252 নাম : মিনজা চুলতানা স্বামীৰ নাম: ছালেহ আহমেদ ঘৰ নং : ১৯০ বয়স : 28 লিঙ্গ : মহিলা	DCS0155432 ফটো উপলব্ধ
253 নাম : সাহিদ আহমেদ পিতাৰ নাম: মাতাবুৰ ৰহমান ঘৰ নং : ১৯০ বয়স : 28 লিঙ্গ : পুৰুষ	DCS0162834 ফটো উপলব্ধ	254 নাম : ৰসিদ আহমেদ পিতাৰ নাম: মাতাবুৰ ৰহমান ঘৰ নং : ১৯০ক বয়স : 39 লিঙ্গ : পুৰুষ	DCS1225930 ফটো উপলব্ধ	255 নাম : সিৰাজুন নেছা স্বামীৰ নাম: ৰসিদ আহমেদ ঘৰ নং : ১৯০ক বয়স : 32 লিঙ্গ : মহিলা	DCS1230473 ফটো উপলব্ধ
256 নাম : আব্দুৰ ৰব পিতাৰ নাম: ইৰফান আলী ঘৰ নং : ১৯১ বয়স : 55 লিঙ্গ : পুৰুষ	DCS1225963 ফটো উপলব্ধ	257 নাম : জায়দা বেগম স্বামীৰ নাম: আব্দুৰ ৰব ঘৰ নং : ১৯১ বয়স : 52 লিঙ্গ : মহিলা	DCS1225974 ফটো উপলব্ধ	# 258 নাম : মহম্মদ মাছুম আহমেদ পিতাৰ নাম: আব্দুৰ ৰব ঘৰ নং : ১৯১ বয়স : 31 লিঙ্গ : পুৰুষ	DCS1322270 ফটো উপলব্ধ
259 নাম : জিয়া উদ্দিন পিতাৰ নাম: আব্দুল ৰব ঘৰ নং : ১৯১ বয়স : 31 লিঙ্গ : পুৰুষ	DCS0097915 ফটো উপলব্ধ	260 নাম : ছাবিনা বেগম স্বামীৰ নাম: জিয়া উদ্দিন ঘৰ নং : ১৯১ বয়স : 26 লিঙ্গ : মহিলা	DCS0460063 ফটো উপলব্ধ	261 নাম : শিবিকা বেগম স্বামীৰ নাম: মহম্মাদ মাছুম আহমেদ ঘৰ নং : 191 বয়স : 25 লিঙ্গ : মহিলা	DUU0183160 ফটো উপলব্ধ
262 নাম : মেহবুব আলম পিতাৰ নাম: আব্দুৰ ৰব ঘৰ নং : 191 বয়স : 21 লিঙ্গ : পুৰুষ	DUU0183111 ফটো উপলব্ধ	263 নাম : ফখৰ উদ্দিন পিতাৰ নাম: আমিৰ আলী ঘৰ নং : ১৯২ বয়স : 50 লিঙ্গ : পুৰুষ	DCS1226002 ফটো উপলব্ধ	264 নাম : ৰেন বেগম স্বামীৰ নাম: ফখৰ উদ্দিন ঘৰ নং : ১৯২ বয়স : 47 লিঙ্গ : মহিলা	DCS1226013 ফটো উপলব্ধ
265 নাম : ইমৰানা বেগম পিতাৰ নাম: ফখৰ উদ্দিন ঘৰ নং : ১৯২ বয়স : 27 লিঙ্গ : মহিলা	DCS0369652 ফটো উপলব্ধ	266 নাম : ৰৌশনাৰা বেগম পিতাৰ নাম: ফখৰ উদ্দিন ঘৰ নং : ১৯২ বয়স : 24 লিঙ্গ : মহিলা	DCS1384460 ফটো উপলব্ধ	267 নাম : ছাৰুফ আহমেদ পিতাৰ নাম: ফখৰ উদ্দিন ঘৰ নং : 192 বয়স : 22 লিঙ্গ : পুৰুষ	DCS6291199 ফটো উপলব্ধ
268 নাম : মেহবুব আহমেদ পিতাৰ নাম: ফখৰ উদ্দিন ঘৰ নং : 192 বয়স : 21 লিঙ্গ : পুৰুষ	DUU0204974 ফটো উপলব্ধ	269 নাম : মাসুদা বেগম পিতাৰ নাম: ফখৰ উদ্দিন ঘৰ নং : 192 বয়স : 19 লিঙ্গ : মহিলা	DUU0204917 ফটো উপলব্ধ	270 নাম : আছমা বেগম স্বামীৰ নাম: জয়নাল উদ্দিন ঘৰ নং : ১৯৩ বয়স : 50 লিঙ্গ : মহিলা	DCS1226046 ফটো উপলব্ধ



271 নাম : এবাদল ইছলাম পিতাৰ নাম: জয়নাল উদ্দিন ঘৰ নং : ১৯৩ বয়স : 25 লিঙ্গ : পুৰুষ	DCS0564278 ফটো উপলব্ধ	# 272 নাম : মহম্মদ বদৰ উদ্দিন পিতাৰ নাম: নামৰ আলী ঘৰ নং : ১৯৪ বয়স : 49 লিঙ্গ : পুৰুষ	DCS1226079 ফটো উপলব্ধ	273 নাম : এলিজা বেগম স্বামীৰ নাম: মো বদৰ উদ্দিন ঘৰ নং : ১৯৪ বয়স : 41 লিঙ্গ : মহিলা	DCS1226080 ফটো উপলব্ধ
274 নাম : আছাৰুন নেছা স্বামীৰ নাম: সোনাই মিয়া ঘৰ নং : ১৯৫ বয়স : 81 লিঙ্গ : মহিলা	DCS1226091 ফটো উপলব্ধ	275 নাম : গৌচউদ্দিন পিতাৰ নাম: সোনাই মিয়া ঘৰ নং : ১৯৫ বয়স : 41 লিঙ্গ : পুৰুষ	DCS1226104 ফটো উপলব্ধ	276 নাম : ছামচুল নেছা স্বামীৰ নাম: গৌচউদ্দিন ঘৰ নং : ১৯৫ বয়স : 36 লিঙ্গ : মহিলা	DCS1226115 ফটো উপলব্ধ
277 নাম : রেজিয়া বেগম পিতাৰ নাম: সুবাগ উদ্দিন ঘৰ নং : ১৯৬ বয়স : 40 লিঙ্গ : মহিলা	DCS1226137 ফটো উপলব্ধ	278 নাম : মহম্মদ আব্দুল তাহিৰ পিতাৰ নাম: শূবাগ উদ্দিন ঘৰ নং : ১৯৬ বয়স : 36 লিঙ্গ : পুৰুষ	DCS1230122 ফটো উপলব্ধ	279 নাম : বেজবানা বেগম স্বামীৰ নাম: আব্দুল কাদিৰ ঘৰ নং : ১৯৬ বয়স : 31 লিঙ্গ : মহিলা	DCS0161851 ফটো উপলব্ধ
280 নাম : শাকিৰ আহমেদ পিতাৰ নাম: সুবাগ উদ্দিন ঘৰ নং : ১৯৬ বয়স : 30 লিঙ্গ : পুৰুষ	DCS1230348 ফটো উপলব্ধ	281 নাম : ইয়াছমিন আখতাৰ স্বামীৰ নাম: আব্দুল তাহিৰ ঘৰ নং : ১৯৬ বয়স : 30 লিঙ্গ : মহিলা	DCS1848431 ফটো উপলব্ধ	282 নাম : বেজমিনা বেগম পিতাৰ নাম: সুবাগ উদ্দিন ঘৰ নং : ১৯৬ বয়স : 28 লিঙ্গ : মহিলা	DCS1300961 ফটো উপলব্ধ
283 নাম : মাচুমা বেগম স্বামীৰ নাম: শাকিৰ আহমেদ ঘৰ নং : 196 বয়স : 24 লিঙ্গ : মহিলা	DCS6306831 ফটো উপলব্ধ	284 নাম : সমচুল হক পিতাৰ নাম: ইচুব আলী ঘৰ নং : ১৯৭ বয়স : 75 লিঙ্গ : পুৰুষ	DCS1226171 ফটো উপলব্ধ	285 নাম : বাহেনা বেগম স্বামীৰ নাম: চমচুল হক ঘৰ নং : ১৯৭ বয়স : 65 লিঙ্গ : মহিলা	DCS1226206 ফটো উপলব্ধ
286 নাম : আব্দুল মন্নান পিতাৰ নাম: আব্দুল সহিদ ঘৰ নং : ১৯৭ বয়স : 62 লিঙ্গ : পুৰুষ	DCS1226159 ফটো উপলব্ধ	287 নাম : মহম্মদ মাৰুফ আহমেদ পিতাৰ নাম: আব্দুল মন্নান ঘৰ নং : ১৯৭ বয়স : 30 লিঙ্গ : পুৰুষ	DCS0103416 ফটো উপলব্ধ	288 নাম : এলিজা বেগম পিতাৰ নাম: সমচুল হক ঘৰ নং : ১৯৭ বয়স : 29 লিঙ্গ : মহিলা	DCS0164590 ফটো উপলব্ধ
289 নাম : আছমিনা বেগম স্বামীৰ নাম: আব্দুল মন্নান ঘৰ নং : ১৯৭ বয়স : 26 লিঙ্গ : মহিলা	DCS1483668 ফটো উপলব্ধ	290 নাম : আহ্নেজা বেগম পিতাৰ নাম: চামচুল হক ঘৰ নং : ১৯৭ বয়স : 26 লিঙ্গ : মহিলা	DCS1573534 ফটো উপলব্ধ	# 291 নাম : নাজমিনা বেগম স্বামীৰ নাম: শেখবুল ইছলাম ঘৰ নং : ১৯৭ বয়স : 26 লিঙ্গ : মহিলা	CBD0468173 ফটো উপলব্ধ
292 নাম : বহিমা বেগম পিতাৰ নাম: আব্দুল শহীদ ঘৰ নং : ১৯৭ বয়স : 25 লিঙ্গ : মহিলা	DCS1563428 ফটো উপলব্ধ	293 নাম : মাৰিয়া বেগম স্বামীৰ নাম: মাৰুফ আহমেদ ঘৰ নং : ১৯৭ বয়স : 24 লিঙ্গ : মহিলা	DCS1558741 ফটো উপলব্ধ	294 নাম : খালেদা বেগম পিতাৰ নাম: ছামচুল হক ঘৰ নং : ১৯৭ বয়স : 24 লিঙ্গ : মহিলা	DCS1914845 ফটো উপলব্ধ
295 নাম : পাৰবেজ আলম পিতাৰ নাম: চামচুল হক ঘৰ নং : ১৯৭ বয়স : 22 লিঙ্গ : পুৰুষ	DCS1699701 ফটো উপলব্ধ	296 নাম : আমিনা খাতুন স্বামীৰ নাম: আব্দুল শহীদ ঘৰ নং : 197 ক বয়স : 65 লিঙ্গ : মহিলা	DCS1226182 ফটো উপলব্ধ	# 297 নাম : শেখবুল ইছলাম পিতাৰ নাম: আব্দুল শহীদ ঘৰ নং : 197 ক বয়স : 36 লিঙ্গ : পুৰুষ	DCS1226228 ফটো উপলব্ধ
298 নাম : আব্দুল হান্নান পিতাৰ নাম: আব্দুল শহীদ ঘৰ নং : 197 খ বয়স : 39 লিঙ্গ : পুৰুষ	DCS1226193 ফটো উপলব্ধ	# 299 নাম : শবনম বেগম স্বামীৰ নাম: আব্দুল হান্নান ঘৰ নং : 197 খ বয়স : 26 লিঙ্গ : মহিলা	DCS0563239 ফটো উপলব্ধ	300 নাম : আব্দুল কৰিম পিতাৰ নাম: আব্দুল শহীদ ঘৰ নং : 197 গ বয়স : 34 লিঙ্গ : পুৰুষ	DCS1226217 ফটো উপলব্ধ



301 নাম : মাজিদা বেগম স্বামীৰ নাম: আব্দুল কৰিম ঘৰ নং : 197 বয়স : 26 লিঙ্গ : মহিলা	DCS0156661 ফটো উপলব্ধ	302 নাম : নূৰন নেছা স্বামীৰ নাম: সামছুদ্দিন ঘৰ নং : 198 বয়স : 75 লিঙ্গ : মহিলা	DCS1226251 ফটো উপলব্ধ	303 নাম : মৰিয়ম বেগম স্বামীৰ নাম: সামছুদ্দিন ঘৰ নং : 198 বয়স : 63 লিঙ্গ : মহিলা	DCS1226240 ফটো উপলব্ধ
304 নাম : হৰিবৰ বহমান পিতাৰ নাম: সামছু উদ্দিন ঘৰ নং : 198 বয়স : 41 লিঙ্গ : পুৰুষ	DCS1226284 ফটো উপলব্ধ	305 নাম : ছাফাৰা বেগম পিতাৰ নাম: সামছু উদ্দিন ঘৰ নং : 198 বয়স : 32 লিঙ্গ : মহিলা	DCS0577031 ফটো উপলব্ধ	306 নাম : শাহিনাজ বেগম স্বামীৰ নাম: হৰিবৰ বহমান ঘৰ নং : 198 বয়স : 30 লিঙ্গ : মহিলা	DCS1962216 ফটো উপলব্ধ
307 নাম : তামান্না বেগম পিতাৰ নাম: সামছু উদ্দিন ঘৰ নং : 198 বয়স : 26 লিঙ্গ : মহিলা	DCS0563874 ফটো উপলব্ধ	308 নাম : আতিকুৰ বহমান পিতাৰ নাম: সামছু উদ্দিন ঘৰ নং : 198 বয়স : 25 লিঙ্গ : পুৰুষ	DCS0564245 ফটো উপলব্ধ	309 নাম : আব্দুল মতিন পিতাৰ নাম: ছয়াব আলী ঘৰ নং : 199 বয়স : 51 লিঙ্গ : পুৰুষ	DCS1226319 ফটো উপলব্ধ
310 নাম : দিলাৰা বেগম স্বামীৰ নাম: আব্দুল মতিন ঘৰ নং : 199 বয়স : 43 লিঙ্গ : মহিলা	DCS1226320 ফটো উপলব্ধ	311 নাম : সবীনা বেগম পিতাৰ নাম: আব্দুল মতিন ঘৰ নং : 199 বয়স : 22 লিঙ্গ : মহিলা	DCS6291579 ফটো উপলব্ধ	312 নাম : আছৰাফুল আলম পিতাৰ নাম: আব্দুল মতিন ঘৰ নং : 199 বয়স : 21 লিঙ্গ : পুৰুষ	DUU0208744 ফটো উপলব্ধ
313 নাম : ছুৰেতুন নেছা স্বামীৰ নাম: মছদৰ আলী ঘৰ নং : 200 বয়স : 75 লিঙ্গ : মহিলা	DCS1226342 ফটো উপলব্ধ	314 নাম : জুবৈৰ আহমেদ পিতাৰ নাম: মছদৰ আলী ঘৰ নং : 200 বয়স : 55 লিঙ্গ : পুৰুষ	DCS1226331 ফটো উপলব্ধ	315 নাম : হুছেইন আহমেদ পিতাৰ নাম: মছদৰ আলী ঘৰ নং : 200 বয়স : 50 লিঙ্গ : পুৰুষ	DCS1226364 ফটো উপলব্ধ
# 316 নাম : ফাৰুক আহমেদ পিতাৰ নাম: মছদৰ আলী ঘৰ নং : 200 বয়স : 49 লিঙ্গ : পুৰুষ	DCS1226386 ফটো উপলব্ধ	317 নাম : হেনা বেগম স্বামীৰ নাম: জুবৈৰ আহমেদ ঘৰ নং : 200 বয়স : 49 লিঙ্গ : মহিলা	DCS1226353 ফটো উপলব্ধ	318 নাম : ছালেহ আহমেদ পিতাৰ নাম: মছদৰ আলী ঘৰ নং : 200 বয়স : 47 লিঙ্গ : পুৰুষ	DCS1226400 ফটো উপলব্ধ
319 নাম : নাজিমা বেগম পিতাৰ নাম: মছদৰ আলী ঘৰ নং : 200 বয়স : 47 লিঙ্গ : মহিলা	DCS0107136 ফটো উপলব্ধ	320 নাম : বেহমানা বেগম স্বামীৰ নাম: হুছেইন আহমেদ ঘৰ নং : 200 বয়স : 42 লিঙ্গ : মহিলা	DCS1226375 ফটো উপলব্ধ	# 321 নাম : মাজিদা বেগম স্বামীৰ নাম: ফাৰুক আহমেদ ঘৰ নং : 200 বয়স : 40 লিঙ্গ : মহিলা	DCS1226397 ফটো উপলব্ধ
322 নাম : মেহবুব আলম পিতাৰ নাম: কামাল উদ্দিন ঘৰ নং : 200 বয়স : 27 লিঙ্গ : পুৰুষ	DCS0460790 ফটো উপলব্ধ	# 323 নাম : আব্দুল্লা আহমেদ পিতাৰ নাম: হুছেইন আহমেদ ঘৰ নং : 200 বয়স : 25 লিঙ্গ : পুৰুষ	DCS0564187 ফটো উপলব্ধ	324 নাম : ইয়া আমিন আহমেদ পিতাৰ নাম: ফাৰুক আহমেদ ঘৰ নং : 200 বয়স : 23 লিঙ্গ : পুৰুষ	DCS1792498 ফটো উপলব্ধ
325 নাম : আফজল হুছেইন পিতাৰ নাম: হুছেইন আহমেদ ঘৰ নং : 200 বয়স : 23 লিঙ্গ : পুৰুষ	DCS1792506 ফটো উপলব্ধ	326 নাম : মহাম্মদ আদিল পিতাৰ নাম: জুবৈৰ আহমেদ ঘৰ নং : 200 বয়স : 22 লিঙ্গ : পুৰুষ	DUU0091496 ফটো উপলব্ধ	327 নাম : মহাম্মদ ফাহিম পিতাৰ নাম: জুবৈৰ আহমেদ ঘৰ নং : 200 বয়স : 20 লিঙ্গ : পুৰুষ	DUU0183525 ফটো উপলব্ধ
328 নাম : আজিবুন নেছা স্বামীৰ নাম: চিদ্দেখ আলী ঘৰ নং : 201 বয়স : 77 লিঙ্গ : মহিলা	DCS1226433 ফটো উপলব্ধ	329 নাম : নূৰ ইছলাম পিতাৰ নাম: চিদ্দেখ আলী ঘৰ নং : 201 বয়স : 51 লিঙ্গ : পুৰুষ	DCS1226411 ফটো উপলব্ধ	330 নাম : বেজমিনা বেগম স্বামীৰ নাম: নূৰ ইছলাম ঘৰ নং : 201 বয়স : 45 লিঙ্গ : মহিলা	DCS1226422 ফটো উপলব্ধ



331 নাম : বাহাৰুল ইছলাম পিতাৰ নাম: চিদ্দেখ আলী ঘৰ নং : ২০১ বয়স : 40 লিঙ্গ : পুৰুষ	DCS1226444 ফটো উপলব্ধ	332 নাম : মাসুদা বেগম স্বামীৰ নাম: বাহাৰুল ইছলাম ঘৰ নং : ২০১ বয়স : 32 লিঙ্গ : মহিলা	DCS2092151 ফটো উপলব্ধ	333 নাম : মাৰুফ আহমেদ পিতাৰ নাম: নূৰ ইছলাম ঘৰ নং : ২০১ বয়স : 25 লিঙ্গ : পুৰুষ	DCS0511840 ফটো উপলব্ধ
334 নাম : শূপনা বেগম পিতাৰ নাম: নূৰ ইছলাম ঘৰ নং : 201 বয়স : 22 লিঙ্গ : মহিলা	DCS1654136 ফটো উপলব্ধ	R 335 নাম : মাজিদা বেগম স্বামীৰ নাম: নূৰ ইছলাম ঘৰ নং : ২০২ বয়স : 31 লিঙ্গ : মহিলা	DCS2092071 ফটো উপলব্ধ	336 নাম : নাজিৰ হুছেইন পিতাৰ নাম: মায়্যা মিয়া ঘৰ নং : ২০৩ বয়স : 57 লিঙ্গ : পুৰুষ	DCS1226466 ফটো উপলব্ধ
337 নাম : ছালেমা বেগম স্বামীৰ নাম: নাজিৰ হুছেইন ঘৰ নং : ২০৩ বয়স : 47 লিঙ্গ : মহিলা	DCS1226477 ফটো উপলব্ধ	338 নাম : শ্বাকিৰ আহমেদ পিতাৰ নাম: নাজিৰ হুছেইন ঘৰ নং : ২০৩ বয়স : 31 লিঙ্গ : পুৰুষ	DCS0110205 ফটো উপলব্ধ	339 নাম : শ্বাহ মিলাল পিতাৰ নাম: নাজিৰ আহমেদ ঘৰ নং : ২০৩ বয়স : 27 লিঙ্গ : পুৰুষ	DCS0527630 ফটো উপলব্ধ
E 340 নাম : কুতুব জান বিবি স্বামীৰ নাম: ছয়াব আলী ঘৰ নং : ২০৪ বয়স : 92 লিঙ্গ : মহিলা	DCS1226499 ফটো উপলব্ধ	341 নাম : আব্দুল আহাদ পিতাৰ নাম: ছয়াব আলী ঘৰ নং : ২০৪ বয়স : 55 লিঙ্গ : পুৰুষ	DCS1226502 ফটো উপলব্ধ	342 নাম : আব্দুল চুব্বৰ পিতাৰ নাম: চৌৱাব আলী ঘৰ নং : ২০৪ বয়স : 49 লিঙ্গ : পুৰুষ	DCS1226513 ফটো উপলব্ধ
343 নাম : নজমা বেগম স্বামীৰ নাম: আব্দুল গুৰুৰ ঘৰ নং : ২০৪ বয়স : 47 লিঙ্গ : মহিলা	DCS1226535 ফটো উপলব্ধ	# 344 নাম : হাৰুন ৰসিদ পিতাৰ নাম: ছয়াব আলী ঘৰ নং : ২০৪ বয়স : 47 লিঙ্গ : পুৰুষ	DCS1226524 ফটো উপলব্ধ	345 নাম : বেজমিন চুলতানা স্বামীৰ নাম: আব্দুল আহাদ ঘৰ নং : ২০৪ বয়স : 42 লিঙ্গ : মহিলা	DCS1226546 ফটো উপলব্ধ
346 নাম : বেদেনা বেগম স্বামীৰ নাম: আব্দুল চুব্বৰ ঘৰ নং : ২০৪ বয়স : 40 লিঙ্গ : মহিলা	DCS1226568 ফটো উপলব্ধ	347 নাম : আনৱাৰ হুছেইন অন্যান্য: আব্দুল গুৰুৰ ঘৰ নং : ২০৪ বয়স : 24 লিঙ্গ : পুৰুষ	DCS1795962 ফটো উপলব্ধ	348 নাম : আব্দুল হক পিতাৰ নাম: ছয়াব আলী ঘৰ নং : ২০৫ বয়স : 64 লিঙ্গ : পুৰুষ	DCS1226579 ফটো উপলব্ধ
349 নাম : ফৰিদা ইয়াছমি স্বামীৰ নাম: আব্দুল হক ঘৰ নং : ২০৫ বয়স : 49 লিঙ্গ : মহিলা	DCS1226580 ফটো উপলব্ধ	350 নাম : মিনহাজল হক পিতাৰ নাম: আব্দুল হক ঘৰ নং : ২০৫ বয়স : 33 লিঙ্গ : পুৰুষ	DCS1230064 ফটো উপলব্ধ	# 351 নাম : ফাৰহিন চুলতানা পিতাৰ নাম: আব্দুল হক ঘৰ নং : 205 বয়স : 24 লিঙ্গ : মহিলা	DCS6291561 ফটো উপলব্ধ
352 নাম : আনিছুল হক পিতাৰ নাম: আব্দুল হক ঘৰ নং : 205 বয়স : 21 লিঙ্গ : পুৰুষ	DUU0024174 ফটো উপলব্ধ	353 নাম : ফখৰ উদ্দিন পিতাৰ নাম: আপতাব আলী ঘৰ নং : ২০৬ বয়স : 49 লিঙ্গ : পুৰুষ	DCS1226591 ফটো উপলব্ধ	354 নাম : আনোৱাৰা বেগম স্বামীৰ নাম: ফখৰ উদ্দিন ঘৰ নং : ২০৬ বয়স : 41 লিঙ্গ : মহিলা	DCS1226604 ফটো উপলব্ধ
#2 355 নাম : আবিদৰ ৰহমান পিতাৰ নাম: ফখৰ উদ্দিন ঘৰ নং : 206 বয়স : 20 লিঙ্গ : পুৰুষ	DUU0205039 ফটো উপলব্ধ	356 নাম : মেহেৰুজান বিবি স্বামীৰ নাম: আপতাব আলী ঘৰ নং : ২০৭ বয়স : 65 লিঙ্গ : মহিলা	DCS1226615 ফটো উপলব্ধ	357 নাম : নাজিম উদ্দিন পিতাৰ নাম: আপতাব আলী ঘৰ নং : ২০৭ বয়স : 45 লিঙ্গ : পুৰুষ	DCS1226626 ফটো উপলব্ধ
358 নাম : সেলিম উদ্দিন পিতাৰ নাম: আপতাব আলী ঘৰ নং : ২০৭ বয়স : 41 লিঙ্গ : পুৰুষ	DCS1226648 ফটো উপলব্ধ	359 নাম : শ্বাহিদা বেগম স্বামীৰ নাম: নাজিম উদ্দিন ঘৰ নং : ২০৭ বয়স : 40 লিঙ্গ : মহিলা	DCS1226637 ফটো উপলব্ধ	360 নাম : চামিম উদ্দিন পিতাৰ নাম: আপতাব আলী ঘৰ নং : ২০৭ বয়স : 35 লিঙ্গ : পুৰুষ	DCS0564427 ফটো উপলব্ধ



361 নাম : বুৰিনা বেগম স্বামীৰ নাম: সেলিম উদ্দিন ঘৰ নং : ২০৭ বয়স : 31 লিঙ্গ : মহিলা	DCS0576983 ফটো উপলব্ধ	362 নাম : আছমা বেগম স্বামীৰ নাম: চামিম উদ্দিন ঘৰ নং : ২০৭ বয়স : 29 লিঙ্গ : মহিলা	DCS2013548 ফটো উপলব্ধ	363 নাম : ৰাজব আহমেদ পিতাৰ নাম: আফতাব আলী ঘৰ নং : ২০৭ বয়স : 29 লিঙ্গ : পুৰুষ	DCS0339556 ফটো উপলব্ধ
364 নাম : আব্দুল বাৰি পিতাৰ নাম: আফতাব আলী ঘৰ নং : ২০৮ বয়স : 58 লিঙ্গ : পুৰুষ	DCS1226660 ফটো উপলব্ধ	365 নাম : ছায়াৰন নেছা স্বামীৰ নাম: আব্দুল বাৰি ঘৰ নং : ২০৮ বয়স : 47 লিঙ্গ : মহিলা	DCS1226671 ফটো উপলব্ধ	366 নাম : আলকাছ উদ্দিন পিতাৰ নাম: হাৰিছ আলী ঘৰ নং : ২০৯ বয়স : 60 লিঙ্গ : পুৰুষ	DCS1226693 ফটো উপলব্ধ
367 নাম : মাতাবউদ্দিন পিতাৰ নাম: হাৰিছ আলী ঘৰ নং : ২০৯ বয়স : 51 লিঙ্গ : পুৰুষ	DCS1226717 ফটো উপলব্ধ	368 নাম : ফুলবান বেগম স্বামীৰ নাম: আলকাছ উদ্দিন ঘৰ নং : ২০৯ বয়স : 45 লিঙ্গ : মহিলা	DCS1226706 ফটো উপলব্ধ	369 নাম : নুৰুল হক পিতাৰ নাম: হাৰিছ আলী ঘৰ নং : ২০৭ বয়স : 38 লিঙ্গ : পুৰুষ	DCS1226739 ফটো উপলব্ধ
370 নাম : মিনাৰা বেগম স্বামীৰ নাম: নুৰুল হক ঘৰ নং : ২০৯ বয়স : 36 লিঙ্গ : মহিলা	DCS0340539 ফটো উপলব্ধ	371 নাম : কামাল উদ্দিন পিতাৰ নাম: মৃত হাৰিছ আলী ঘৰ নং : ২০৭ বয়স : 36 লিঙ্গ : পুৰুষ	DCS1226740 ফটো উপলব্ধ	372 নাম : জয়নব খানম স্বামীৰ নাম: কামাল উদ্দিন ঘৰ নং : ২০৯ বয়স : 30 লিঙ্গ : মহিলা	DCS0340497 ফটো উপলব্ধ
R 373 নাম : আলিছা বেগম স্বামীৰ নাম: জুবৈৰ আহমেদ ঘৰ নং : ২০৭ বয়স : 22 লিঙ্গ : মহিলা	DUU0128769 ফটো উপলব্ধ	374 নাম : নিজাম উদ্দিন পিতাৰ নাম: নামৰ আলী ঘৰ নং : ২১০ বয়স : 59 লিঙ্গ : পুৰুষ	DCS1226751 ফটো উপলব্ধ	375 নাম : আতৰজান বিবি স্বামীৰ নাম: নিজাম উদ্দিন ঘৰ নং : ২১০ বয়স : 53 লিঙ্গ : মহিলা	DCS1226762 ফটো উপলব্ধ
376 নাম : মোহাম্মদ হিলাল উদ্দিন পিতাৰ নাম: নিজাম উদ্দিন ঘৰ নং : ২১০ বয়স : 33 লিঙ্গ : পুৰুষ	DCS1226784 ফটো উপলব্ধ	377 নাম : শোহানা বেগম স্বামীৰ নাম: হিলাল উদ্দিন ঘৰ নং : ২১০ বয়স : 30 লিঙ্গ : মহিলা	DCS0116848 ফটো উপলব্ধ	378 নাম : বাহাৰ উদ্দিন পিতাৰ নাম: নিজাম উদ্দিন ঘৰ নং : ২১০ক বয়স : 38 লিঙ্গ : পুৰুষ	DCS1226773 ফটো উপলব্ধ
#2 379 নাম : চুলতানা বেগম স্বামীৰ নাম: বাহাৰ উদ্দিন ঘৰ নং : ২১০ক বয়স : 30 লিঙ্গ : মহিলা	DCS1230462 ফটো উপলব্ধ	380 নাম : আলাউদ্দিন পিতাৰ নাম: বসিৰ উদ্দিন ঘৰ নং : ২১১ বয়স : 65 লিঙ্গ : পুৰুষ	DCS1226819 ফটো উপলব্ধ	381 নাম : মায়ারন নেছা স্বামীৰ নাম: আলাউদ্দিন ঘৰ নং : ২১১ বয়স : 60 লিঙ্গ : মহিলা	DCS1226831 ফটো উপলব্ধ
382 নাম : মাহমুদা বেগম স্বামীৰ নাম: আলাউদ্দিন ঘৰ নং : ২১১ বয়স : 51 লিঙ্গ : মহিলা	DCS1226820 ফটো উপলব্ধ	383 নাম : আব্দুল গুৰুৰ পিতাৰ নাম: আলাউদ্দিন ঘৰ নং : ২১১ বয়স : 39 লিঙ্গ : পুৰুষ	DCS1226842 ফটো উপলব্ধ	384 নাম : মোঃ জাকাৰীয়া আলম পিতাৰ নাম: মোঃ আলা উদ্দিন ঘৰ নং : ২১১ বয়স : 34 লিঙ্গ : মহিলা	DCS1226795 ফটো উপলব্ধ
# 385 নাম : ছাৰমিনা বেগম স্বামীৰ নাম: আব্দুল গুৰুৰ ঘৰ নং : ২১১ বয়স : 34 লিঙ্গ : মহিলা	DCS1230133 ফটো উপলব্ধ	386 নাম : মানসিৰ আলোম পিতাৰ নাম: মোঃ আলা উদ্দিন ঘৰ নং : ২১১ বয়স : 32 লিঙ্গ : মহিলা	DCS1226808 ফটো উপলব্ধ	387 নাম : ইয়াছমিনা বেগম স্বামীৰ নাম: মনাচিৰ আলম ঘৰ নং : ২১১ বয়স : 30 লিঙ্গ : মহিলা	DCS0117499 ফটো উপলব্ধ
388 নাম : মূৰশ্বিদা বেগম স্বামীৰ নাম: ফৰহাদ আলম ঘৰ নং : ২১১ বয়স : 29 লিঙ্গ : মহিলা	DCS0117689 ফটো উপলব্ধ	389 নাম : ফৰহাদ আলম পিতাৰ নাম: আলা উদ্দিন ঘৰ নং : ২১১ বয়স : 29 লিঙ্গ : পুৰুষ	DCS0117937 ফটো উপলব্ধ	390 নাম : আব্দুল মালিক পিতাৰ নাম: আলা উদ্দিন ঘৰ নং : ২১১ বয়স : 28 লিঙ্গ : পুৰুষ	DCS0342337 ফটো উপলব্ধ



<p>S 391 DCS0460873</p> <p>নাম : চুহাদা বেগম পিতাৰ নাম : আলী উদ্দিন ঘৰ নং : 211 বয়স : 24 লিঙ্গ : মহিলা</p> <p>ফটো উপলব্ধ</p>	<p># 392 DCS1663574</p> <p>নাম : নাগেমা বেগম স্বামীৰ নাম : আব্দুল মালিক ঘৰ নং : 211 বয়স : 22 লিঙ্গ : মহিলা</p> <p>ফটো উপলব্ধ</p>	<p># 393 DCS1226853</p> <p>নাম : ফৈয়াজ উদ্দিন পিতাৰ নাম : বাসিৰ উদ্দিন ঘৰ নং : 212 বয়স : 65 লিঙ্গ : পুৰুষ</p> <p>ফটো উপলব্ধ</p>
<p>394 DCS1226864</p> <p>নাম : বেদেনা বেগম স্বামীৰ নাম : ফৈয়াজ উদ্দিন ঘৰ নং : 212 বয়স : 55 লিঙ্গ : মহিলা</p> <p>ফটো উপলব্ধ</p>	<p>395 DCS1226875</p> <p>নাম : তাজ উদ্দিন পিতাৰ নাম : ফৈয়াজ উদ্দিন ঘৰ নং : 212 বয়স : 43 লিঙ্গ : পুৰুষ</p> <p>ফটো উপলব্ধ</p>	<p>396 DCS0118026</p> <p>নাম : আছমিনা বেগম পিতাৰ নাম : ফৈয়াজ উদ্দিন ঘৰ নং : 212 বয়স : 39 লিঙ্গ : মহিলা</p> <p>ফটো উপলব্ধ</p>
<p>397 DCS6246946</p> <p>নাম : তসলিমা বেগম পিতাৰ নাম : বেলু মিঞা ঘৰ নং : 212 বয়স : 38 লিঙ্গ : মহিলা</p> <p>ফটো উপলব্ধ</p>	<p>398 DCS1226897</p> <p>নাম : তৰিক উদ্দিন পিতাৰ নাম : ফৈয়াজ উদ্দিন ঘৰ নং : 212 বয়স : 35 লিঙ্গ : পুৰুষ</p> <p>ফটো উপলব্ধ</p>	<p>399 DCS0118117</p> <p>নাম : আচিয়া বেগম স্বামীৰ নাম : বাচিত উদ্দিন ঘৰ নং : 212 বয়স : 35 লিঙ্গ : মহিলা</p> <p>ফটো উপলব্ধ</p>
<p>400 DCS0118216</p> <p>নাম : মমতা বেগম স্বামীৰ নাম : তাজ উদ্দিন ঘৰ নং : 212 বয়স : 34 লিঙ্গ : মহিলা</p> <p>ফটো উপলব্ধ</p>	<p>401 DCS0342899</p> <p>নাম : মাছুমা বেগম স্বামীৰ নাম : আৰিফ উদ্দিন ঘৰ নং : 212 বয়স : 31 লিঙ্গ : মহিলা</p> <p>ফটো উপলব্ধ</p>	<p>402 DCS1230382</p> <p>নাম : আৰিফ উদ্দিন পিতাৰ নাম : ফৈয়াজ উদ্দিন ঘৰ নং : 212 বয়স : 31 লিঙ্গ : পুৰুষ</p> <p>ফটো উপলব্ধ</p>
<p>403 DCS0460352</p> <p>নাম : চাৰফা কামাল স্বামীৰ নাম : তৰিক উদ্দিন ঘৰ নং : 212 বয়স : 26 লিঙ্গ : মহিলা</p> <p>ফটো উপলব্ধ</p>	<p>404 DCS1364264</p> <p>নাম : ইকবাল হুছেইন মাতৃৰ নাম : আছমিনা বেগম ঘৰ নং : 212 বয়স : 23 লিঙ্গ : পুৰুষ</p> <p>ফটো উপলব্ধ</p>	<p>405 DCS1659804</p> <p>নাম : মহঃ আফজল হুছেইন মাতৃৰ নাম : আছমিনা বেগম ঘৰ নং : 212 বয়স : 22 লিঙ্গ : পুৰুষ</p> <p>ফটো উপলব্ধ</p>
<p>406 DCS1226900</p> <p>নাম : কুতুব উদ্দিন পিতাৰ নাম : বসীৰ উদ্দিন ঘৰ নং : 213 বয়স : 55 লিঙ্গ : পুৰুষ</p> <p>ফটো উপলব্ধ</p>	<p>407 DCS1230097</p> <p>নাম : লাকি পাৰবিন স্বামীৰ নাম : কুতুব উদ্দিন ঘৰ নং : 213 বয়স : 35 লিঙ্গ : মহিলা</p> <p>ফটো উপলব্ধ</p>	<p>408 DCS0461400</p> <p>নাম : বাবল হুছেইন পিতাৰ নাম : কুতুব উদ্দিন ঘৰ নং : 213 বয়স : 27 লিঙ্গ : পুৰুষ</p> <p>ফটো উপলব্ধ</p>
<p>409 DCS0461160</p> <p>নাম : আমিৰ হুছেইন পিতাৰ নাম : কুতুব উদ্দিন ঘৰ নং : 213 বয়স : 25 লিঙ্গ : পুৰুষ</p> <p>ফটো উপলব্ধ</p>	<p># 410 DCS1226922</p> <p>নাম : মুফজ্জিল আলী পিতাৰ নাম : ছমেদ আলী ঘৰ নং : 218 বয়স : 75 লিঙ্গ : পুৰুষ</p> <p>ফটো উপলব্ধ</p>	<p># 411 DCS1226933</p> <p>নাম : মিনাৰা বেগম স্বামীৰ নাম : মুফজ্জিল আলী ঘৰ নং : 218 বয়স : 65 লিঙ্গ : মহিলা</p> <p>ফটো উপলব্ধ</p>
<p>412 DCS1226944</p> <p>নাম : ছইফ উদ্দিন পিতাৰ নাম : মুফজ্জিল আলী ঘৰ নং : 218 বয়স : 41 লিঙ্গ : পুৰুষ</p> <p>ফটো উপলব্ধ</p>	<p># 413 DCS1226955</p> <p>নাম : তাজ উদ্দিন পিতাৰ নাম : মুফজ্জিল আলী ঘৰ নং : 218 বয়স : 38 লিঙ্গ : পুৰুষ</p> <p>ফটো উপলব্ধ</p>	<p># 414 DCS1226966</p> <p>নাম : শৰিফ আহমেদ পিতাৰ নাম : মুফজ্জিল আলী ঘৰ নং : 218 বয়স : 37 লিঙ্গ : পুৰুষ</p> <p>ফটো উপলব্ধ</p>
<p>415 DCS0344267</p> <p>নাম : কৌছৰ আহমেদ পিতাৰ নাম : মুফজ্জিল আলী ঘৰ নং : 218 বয়স : 32 লিঙ্গ : পুৰুষ</p> <p>ফটো উপলব্ধ</p>	<p>416 DCS0343756</p> <p>নাম : সাইস্তা বেগম স্বামীৰ নাম : তাজ উদ্দিন ঘৰ নং : 218 বয়স : 32 লিঙ্গ : মহিলা</p> <p>ফটো উপলব্ধ</p>	<p>417 DCS0544726</p> <p>নাম : আমিৰুন নেছা বৰভূঞা স্বামীৰ নাম : শৰিফ আহমেদ ঘৰ নং : 218 বয়স : 27 লিঙ্গ : মহিলা</p> <p>ফটো উপলব্ধ</p>
<p>418 DCS1227027</p> <p>নাম : আজিম উদ্দিন পিতাৰ নাম : আব্দুল হক ঘৰ নং : 215 বয়স : 63 লিঙ্গ : পুৰুষ</p> <p>ফটো উপলব্ধ</p>	<p>419 DCS1226999</p> <p>নাম : কমৰ উদ্দিন পিতাৰ নাম : আব্দুল হক ঘৰ নং : 215 বয়স : 57 লিঙ্গ : পুৰুষ</p> <p>ফটো উপলব্ধ</p>	<p>420 DCS1227049</p> <p>নাম : শ্বৰফ উদ্দিন পিতাৰ নাম : আব্দুল হক ঘৰ নং : 215 বয়স : 53 লিঙ্গ : পুৰুষ</p> <p>ফটো উপলব্ধ</p>



421 নাম : জফৰ উদ্দিন পিতাৰ নাম: আব্দুল হক ঘৰ নং : ২১৫ বয়স : 47 লিঙ্গ : পুৰুষ	DCS1227072 ফটো উপলব্ধ	422 নাম : বুসনা বেগম স্বামীৰ নাম: আজিম উদ্দিন ঘৰ নং : ২১৫ বয়স : 45 লিঙ্গ : মহিলা	DCS1227038 ফটো উপলব্ধ	423 নাম : শ্বফৰা বেগম স্বামীৰ নাম: কামৰ উদ্দিন ঘৰ নং : ২১৫ বয়স : 45 লিঙ্গ : মহিলা	DCS1227016 ফটো উপলব্ধ
424 নাম : ফৰিদা বেগম স্বামীৰ নাম: শ্বৰফ উদ্দিন ঘৰ নং : ২১৫ বয়স : 42 লিঙ্গ : মহিলা	DCS1227050 ফটো উপলব্ধ	425 নাম : বত্ৰা বেগম স্বামীৰ নাম: কাৰিম উদ্দিন ঘৰ নং : ২১৫ বয়স : 35 লিঙ্গ : মহিলা	DCS1226988 ফটো উপলব্ধ	426 নাম : বুমানা বেগম স্বামীৰ নাম: বায়বুল হক ঘৰ নং : ২১৫ বয়স : 29 লিঙ্গ : মহিলা	DCS2092082 ফটো উপলব্ধ
427 নাম : জাকিৰ হুছেইন পিতাৰ নাম: আজিম উদ্দিন ঘৰ নং : ২১৫ বয়স : 28 লিঙ্গ : পুৰুষ	DCS0344705 ফটো উপলব্ধ	428 নাম : মাৰুফ আহমেদ পিতাৰ নাম: কামৰ উদ্দিন ঘৰ নং : ২১৫ বয়স : 25 লিঙ্গ : পুৰুষ	DCS0541425 ফটো উপলব্ধ	429 নাম : শ্বাকিৰ আহমেদ পিতাৰ নাম: আজিম উদ্দিন ঘৰ নং : ২১৫ বয়স : 25 লিঙ্গ : পুৰুষ	DCS1293562 ফটো উপলব্ধ
430 নাম : ছাবিৰ আহমেদ পিতাৰ নাম: শ্বৰফ উদ্দিন ঘৰ নং : 215 বয়স : 22 লিঙ্গ : পুৰুষ	DUU0164335 ফটো উপলব্ধ	431 নাম : ওৱাহিদা বেগম স্বামীৰ নাম: শ্বাকিৰ আহমেদ ঘৰ নং : 215 বয়স : 19 লিঙ্গ : মহিলা	DUU0219758 ফটো উপলব্ধ	432 নাম : বায়বুল হক পিতাৰ নাম: আব্দুল হক ঘৰ নং : 215 এ বয়স : 39 লিঙ্গ : পুৰুষ	DCS1227083 ফটো উপলব্ধ
433 নাম : সুনাবন নেছা স্বামীৰ নাম: মখদছ আলী ঘৰ নং : ২১৬ বয়স : 75 লিঙ্গ : মহিলা	DCS1227107 ফটো উপলব্ধ	434 নাম : ফয়জাল ইছলাম পিতাৰ নাম: মখদছ আলী ঘৰ নং : ২১৬ বয়স : 43 লিঙ্গ : পুৰুষ	DCS1227130 ফটো উপলব্ধ	435 নাম : খাইবুল ইছলাম পিতাৰ নাম: মখদছ আলী ঘৰ নং : ২১৬ বয়স : 42 লিঙ্গ : পুৰুষ	DCS1227141 ফটো উপলব্ধ
436 নাম : বুকছানা বেগম স্বামীৰ নাম: ফয়জাল ইছলাম ঘৰ নং : ২১৬ বয়স : 41 লিঙ্গ : মহিলা	DCS0160473 ফটো উপলব্ধ	437 নাম : নজমুল ইছলাম পিতাৰ নাম: মখদছ আলী ঘৰ নং : ২১৬ বয়স : 40 লিঙ্গ : পুৰুষ	DCS1227152 ফটো উপলব্ধ	S 438 নাম : আফচানা বেগম স্বামীৰ নাম: ফখৰুল ইছলাম ঘৰ নং : ২১৬ বয়স : ৩৭ লিঙ্গ : মহিলা	DCS1227129 ফটো উপলব্ধ
439 নাম : ফৰিদা বেগম স্বামীৰ নাম: খাইবুল ইছলাম ঘৰ নং : ২১৬ বয়স : 36 লিঙ্গ : মহিলা	DCS1227174 ফটো উপলব্ধ	440 নাম : ছফিকুল ইছলাম পিতাৰ নাম: মখদছ আলী ঘৰ নং : ২১৬ বয়স : 36 লিঙ্গ : পুৰুষ	DCS1227163 ফটো উপলব্ধ	441 নাম : আজিজুল হক পিতাৰ নাম: মখদছ আলী ঘৰ নং : ২১৬ বয়স : 30 লিঙ্গ : পুৰুষ	DCS1230337 ফটো উপলব্ধ
442 নাম : কামৰুল ইছলাম পিতাৰ নাম: মখদছ আলী ঘৰ নং : ২১৬ বয়স : 26 লিঙ্গ : পুৰুষ	DCS0564336 ফটো উপলব্ধ	443 নাম : হালিমা বেগম স্বামীৰ নাম: সফিকুল ইছলাম ঘৰ নং : ২১৬ বয়স : 25 লিঙ্গ : মহিলা	DCS1364314 ফটো উপলব্ধ	444 নাম : ৰাজমিন চুলতানা স্বামীৰ নাম: কামৰুল ইছলাম ঘৰ নং : ২১৬ বয়স : 21 লিঙ্গ : মহিলা	DUU0201210 ফটো উপলব্ধ
445 নাম : বদৰুল হক পিতাৰ নাম: মতচিন আলী ঘৰ নং : ২১৭ বয়স : 79 লিঙ্গ : পুৰুষ	DCS1227185 ফটো উপলব্ধ	446 নাম : আয়সা বেগম স্বামীৰ নাম: বদৰুল হক ঘৰ নং : ২১৭ বয়স : 57 লিঙ্গ : মহিলা	DCS1227209 ফটো উপলব্ধ	447 নাম : আৰিফ উদ্দিন পিতাৰ নাম: বদৰুল হক ঘৰ নং : ২১৭ বয়স : 42 লিঙ্গ : পুৰুষ	DCS1227210 ফটো উপলব্ধ
448 নাম : সেলিম উদ্দিন আহমেদ পিতাৰ নাম: বদৰুল হক ঘৰ নং : ২১৭ বয়স : 38 লিঙ্গ : পুৰুষ	DCS1227221 ফটো উপলব্ধ	449 নাম : পাৰবিন চুলতানা বৰভূঞা স্বামীৰ নাম: আৰিফ উদ্দিন ঘৰ নং : ২১৭ বয়স : 34 লিঙ্গ : মহিলা	DCS1230100 ফটো উপলব্ধ	S 450 নাম : বেজুৱানা বেগম পিতাৰ নাম: বদৰুল হক ঘৰ নং : ২১৭ বয়স : ৩1 লিঙ্গ : মহিলা	DCS0370015 ফটো উপলব্ধ



R 451 নাম : নফি ছা আকতাৰ স্বামীৰ নাম: শহিদ আহমেদ ঘৰ নং : ২২৭ বয়স : 31 লিঙ্গ : মহিলা	DCS0369694 ফটো উপলব্ধ	452 নাম : জিহানা ইয়াছমিন স্বামীৰ নাম: সৌলিম উদ্দিন ঘৰ নং : ২২৭ বয়স : 29 লিঙ্গ : মহিলা	CBD0330456 ফটো উপলব্ধ	453 নাম : আতাৰ উদ্দিন পিতাৰ নাম: বসীৰ উদ্দিন ঘৰ নং : ২২৮ বয়স : 60 লিঙ্গ : পুৰুষ	DCS1227232 ফটো উপলব্ধ
454 নাম : ইয়াজল ইছলাম পিতাৰ নাম: আতাৰ উদ্দিন ঘৰ নং : 218 বয়স : 28 লিঙ্গ : পুৰুষ	DCS1354331 ফটো উপলব্ধ	455 নাম : তাহিদুল ইছলাম পিতাৰ নাম: আতাৰ উদ্দিন ঘৰ নং : 218 বয়স : 22 লিঙ্গ : পুৰুষ	DCS6262737 ফটো উপলব্ধ	456 নাম : আচীৰুদ্দিন পিতাৰ নাম: বসীৰ উদ্দিন ঘৰ নং : ২২৯ বয়স : 54 লিঙ্গ : পুৰুষ	DCS1227265 ফটো উপলব্ধ
457 নাম : ফখৰ উদ্দিন পিতাৰ নাম: কুঠু মিঞা ঘৰ নং : ২২০ বয়স : 73 লিঙ্গ : পুৰুষ	DCS1227287 ফটো উপলব্ধ	458 নাম : সমচুন নেচা স্বামীৰ নাম: ফখৰ উদ্দিন ঘৰ নং : ২২০ বয়স : 63 লিঙ্গ : মহিলা	DCS1227298 ফটো উপলব্ধ	R 459 নাম : মৰিয়ম বেগম পিতাৰ নাম: ফখৰ উদ্দিন ঘৰ নং : ২২০ বয়স : 40 লিঙ্গ : মহিলা	DCS1227312 ফটো উপলব্ধ
460 নাম : লুতফৰ বহমান পিতাৰ নাম: ফখৰ উদ্দিন ঘৰ নং : ২২০ বয়স : 33 লিঙ্গ : পুৰুষ	DCS1227334 ফটো উপলব্ধ	461 নাম : মৰম আহমেদ পিতাৰ নাম: কুটি মীয়া ঘৰ নং : ২২১ বয়স : 63 লিঙ্গ : পুৰুষ	DCS1227345 ফটো উপলব্ধ	462 নাম : আফিয়া বেগম স্বামীৰ নাম: মৰম আহমেদ ঘৰ নং : ২২১ বয়স : 56 লিঙ্গ : মহিলা	DCS1227356 ফটো উপলব্ধ
R 463 নাম : মৌচমী আফৰুজ পিতাৰ নাম: মৰম আহমেদ ঘৰ নং : ২২১ বয়স : 38 লিঙ্গ : মহিলা	DCS1227367 ফটো উপলব্ধ	464 নাম : মোঃ বৌছান আহমেদ পিতাৰ নাম: মোঃ মৰম আহমেদ ঘৰ নং : 221 বয়স : 24 লিঙ্গ : পুৰুষ	DCS6308068 ফটো উপলব্ধ	465 নাম : জয়নুল হক পিতাৰ নাম: মতচিন আলী ঘৰ নং : ২২২ বয়স : 55 লিঙ্গ : পুৰুষ	DCS1227378 ফটো উপলব্ধ
# 466 নাম : মেহজাবিন চুলতানা স্বামীৰ নাম: জয়নুল হক ঘৰ নং : ২২২ বয়স : 50 লিঙ্গ : মহিলা	DCS1227390 ফটো উপলব্ধ	467 নাম : ফৰিদা বেগম স্বামীৰ নাম: জয়নুল হক ঘৰ নং : ২২২ বয়স : 44 লিঙ্গ : মহিলা	DCS0125898 ফটো উপলব্ধ	468 নাম : বুকিয়া বেগম স্বামীৰ নাম: জয়নুল হক ঘৰ নং : ২২২ বয়স : 36 লিঙ্গ : মহিলা	DCS1230279 ফটো উপলব্ধ
S 469 নাম : উমো ছিদ্দিক পিতাৰ নাম: জয়নুল হক ঘৰ নং : ২২২ বয়স : 26 লিঙ্গ : মহিলা	DCS1364223 ফটো উপলব্ধ	470 নাম : দিলাৰা বেগম স্বামীৰ নাম: ময়নুল হক ঘৰ নং : ২২৩ বয়স : 44 লিঙ্গ : মহিলা	DCS1227425 ফটো উপলব্ধ	471 নাম : হিফজৰ বহমান পিতাৰ নাম: ময়নুল হক ঘৰ নং : ২২৩ বয়স : 42 লিঙ্গ : পুৰুষ	DCS1227436 ফটো উপলব্ধ
472 নাম : আতীকুৰ বহমান পিতাৰ নাম: মইনুল হক ঘৰ নং : ২২৩ বয়স : 35 লিঙ্গ : পুৰুষ	DCS1230111 ফটো উপলব্ধ	473 নাম : মুজিবুৰ বহমান পিতাৰ নাম: মইনুল হক ঘৰ নং : ২২৩ বয়স : 28 লিঙ্গ : পুৰুষ	DCS0127159 ফটো উপলব্ধ	474 নাম : আৰিফা বেগম পিতাৰ নাম: মইনুল হক ঘৰ নং : 223 বয়স : 21 লিঙ্গ : মহিলা	DUU0204826 ফটো উপলব্ধ
475 নাম : খায়ৰুল ইছলাম পিতাৰ নাম: মতচিন আলী ঘৰ নং : ২২৪ বয়স : 63 লিঙ্গ : পুৰুষ	DCS1227458 ফটো উপলব্ধ	476 নাম : ছুফিয়া বেগম স্বামীৰ নাম: খায়ৰুল ইছলাম ঘৰ নং : ২২৪ বয়স : 52 লিঙ্গ : মহিলা	DCS1227469 ফটো উপলব্ধ	477 নাম : মহবুবা সিদ্দিক পিতাৰ নাম: খায়ৰুল ইছলাম ঘৰ নং : ২২৪ বয়স : 26 লিঙ্গ : মহিলা	DCS1364066 ফটো উপলব্ধ
478 নাম : জুহেৰা বেগম পিতাৰ নাম: খায়ৰুল ইছলাম ঘৰ নং : ২২৪ বয়স : 22 লিঙ্গ : মহিলা	DCS1657683 ফটো উপলব্ধ	479 নাম : হুচনা বেগম স্বামীৰ নাম: শ্ৰীৰফ আহমেদ ঘৰ নং : ২২৫ বয়স : 60 লিঙ্গ : মহিলা	DCS1227481 ফটো উপলব্ধ	480 নাম : মোহাম্মদ শিবীৰ আহমেদ পিতাৰ নাম: কুব্বান আলী ঘৰ নং : ২২৫ বয়স : 49 লিঙ্গ : পুৰুষ	DCS1227505 ফটো উপলব্ধ



481 নাম : মহম্মদ নুৰুল আলম পিতাৰ নাম: শ্বৰিফ আহমেদ ঘৰ নং : ২২৫ বয়স : 47 লিঙ্গ : পুৰুষ	DCS1227492 ফটো উপলব্ধ	482 নাম : ফখৰুল ইছলাম পিতাৰ নাম: শ্বৰিফ আহমেদ ঘৰ নং : ২২৫ বয়স : 41 লিঙ্গ : পুৰুষ	DCS1227516 ফটো উপলব্ধ	483 নাম : নচিৰা বেগম স্বামীৰ নাম: ফখৰুল ইছলাম ঘৰ নং : ২২৫ বয়স : 38 লিঙ্গ : মহিলা	DCS1230235 ফটো উপলব্ধ
484 নাম : বাফিজা বেগম স্বামীৰ নাম: সিবিৰ আহমেদ ঘৰ নং : ২২৫ বয়স : 38 লিঙ্গ : মহিলা	DCS1230246 ফটো উপলব্ধ	485 নাম : খালিদা বেগম স্বামীৰ নাম: মহম্মদ নুৰুল আলম ঘৰ নং : ২২৫ বয়স : 29 লিঙ্গ : মহিলা	DCS0160390 ফটো উপলব্ধ	486 নাম : জুবৈৰ আহমেদ পিতাৰ নাম: কুৰবান আলী ঘৰ নং : ২২৬ বয়স : 65 লিঙ্গ : পুৰুষ	DCS1227527 ফটো উপলব্ধ
487 নাম : কৰিবন নেছা স্বামীৰ নাম: জুবৈৰ আহমেদ ঘৰ নং : ২২৬ বয়স : 57 লিঙ্গ : মহিলা	DCS1227538 ফটো উপলব্ধ	488 নাম : ইমদাদুৰ ৰহমান পিতাৰ নাম: জুবৈৰ আহমেদ ঘৰ নং : 226 বয়স : 41 লিঙ্গ : পুৰুষ	DCS1227549 ফটো উপলব্ধ	489 নাম : আলোহা বেগম স্বামীৰ নাম: ইমদাদুৰ ৰহমান ঘৰ নং : ২২৬ বয়স : 29 লিঙ্গ : মহিলা	DCS0161901 ফটো উপলব্ধ
490 নাম : ইবাদুৰ ৰহমান পিতাৰ নাম: জুবৈৰ আহমেদ ঘৰ নং : 226 বয়স : 25 লিঙ্গ : পুৰুষ	DCS0458711 ফটো উপলব্ধ	491 নাম : মাহমদুৰ ৰহমান পিতাৰ নাম: জুবৈৰ আহমেদ ঘৰ নং : 226 বয়স : 25 লিঙ্গ : পুৰুষ	DCS0516781 ফটো উপলব্ধ	# 492 নাম : মঃ আব্দুল শুকুৰ পিতাৰ নাম: মঃ কুৰবান আলী ঘৰ নং : ২২৭ বয়স : 54 লিঙ্গ : পুৰুষ	DCS1227550 ফটো উপলব্ধ
493 নাম : ইয়াহিয়া আহমেদ পিতাৰ নাম: আব্দুল শুকুৰ ঘৰ নং : 227 বয়স : 22 লিঙ্গ : পুৰুষ	DCS1656545 ফটো উপলব্ধ	494 নাম : হুচেইন আহমেদ পিতাৰ নাম: কুৰবান আলী ঘৰ নং : ২২৮ বয়স : 53 লিঙ্গ : পুৰুষ	DCS1227572 ফটো উপলব্ধ	495 নাম : শ্বাহিদা বেগম স্বামীৰ নাম: হুচেইন আহমেদ ঘৰ নং : ২২৮ বয়স : 42 লিঙ্গ : মহিলা	DCS1227583 ফটো উপলব্ধ
496 নাম : মিসবাহুল হুচেইন পিতাৰ নাম: হুচেইন আহমেদ ঘৰ নং : ২২৮ বয়স : 23 লিঙ্গ : পুৰুষ	DCS1474048 ফটো উপলব্ধ	497 নাম : আশ্রাফুল হুচেইন পিতাৰ নাম: হুচেইন আহমেদ ঘৰ নং : ২২৮ বয়স : 22 লিঙ্গ : পুৰুষ	DCS1642305 ফটো উপলব্ধ	498 নাম : মকৰম আলী পিতাৰ নাম: ফিৰুজ আলী ঘৰ নং : ২২৯ বয়স : 57 লিঙ্গ : পুৰুষ	DCS1227618 ফটো উপলব্ধ
499 নাম : আলকুমা বেগম স্বামীৰ নাম: মকৰম আলী ঘৰ নং : ২২৯ বয়স : 50 লিঙ্গ : মহিলা	DCS1227629 ফটো উপলব্ধ	# 500 নাম : চুলতানা বেগম স্বামীৰ নাম: মকদছ আলী ঘৰ নং : 335 বয়স : 43 লিঙ্গ : মহিলা	DCS1227641 ফটো উপলব্ধ	501 নাম : মো মনজিৰ আলী পিতাৰ নাম: ফিৰুজ আলী ঘৰ নং : 229 বয়স : 43 লিঙ্গ : পুৰুষ	DCS1227652 ফটো উপলব্ধ
502 নাম : কৌছাৰা বেগম স্বামীৰ নাম: মনজিৰ আলী ঘৰ নং : ২২৯ বয়স : 31 লিঙ্গ : মহিলা	DCS0166421 ফটো উপলব্ধ	# 503 নাম : মহম্মদ হবিবুল বশ্বৰ পিতাৰ নাম: মহম্মদ মকদছ আলী ঘৰ নং : 335 বয়স : 21 লিঙ্গ : পুৰুষ	DCS6256531 ফটো উপলব্ধ	504 নাম : শ্বাহাৰুল আলম পিতাৰ নাম: মকৰম আলী ঘৰ নং : 229 বয়স : 20 লিঙ্গ : পুৰুষ	DUU0026302 ফটো উপলব্ধ
505 নাম : ছইদুল ইছলাম পিতাৰ নাম: হাচিব আলী ঘৰ নং : ২৩০ বয়স : 50 লিঙ্গ : পুৰুষ	DCS1227663 ফটো উপলব্ধ	506 নাম : জীয়াউল হক পিতাৰ নাম: ছইদুল ইছলাম ঘৰ নং : 230 বয়স : 22 লিঙ্গ : পুৰুষ	DUU0189431 ফটো উপলব্ধ	507 নাম : আশিয়া বেগম স্বামীৰ নাম: আবদুৰ ৰহমান ঘৰ নং : ২৩১ বয়স : 75 লিঙ্গ : মহিলা	DCS1704469 ফটো উপলব্ধ
508 নাম : আব্দুল চাত্তাৰ পিতাৰ নাম: মইন উদ্দিন ঘৰ নং : ২৩১ বয়স : 55 লিঙ্গ : পুৰুষ	DCS1227696 ফটো উপলব্ধ	509 নাম : দিলাৰা বেগম অন্যান্য: আব্দুল চাত্তাৰ ঘৰ নং : ২৩১ বয়স : 47 লিঙ্গ : মহিলা	DCS1227709 ফটো উপলব্ধ	510 নাম : শ্বৰিফ উদ্দিন পিতাৰ নাম: আবদুৰ ৰহমান ঘৰ নং : ২৩১ বয়স : 41 লিঙ্গ : পুৰুষ	DCS1704477 ফটো উপলব্ধ



511 নাম : এনাম উদ্দিন পিতাৰ নাম: আবদুৰ ৰহমান ঘৰ নং : 231 বয়স : 36 লিঙ্গ : পুৰুষ	DCS1713957 ফটো উপলব্ধ	512 নাম : মিছবা খানম স্বামীৰ নাম: শৰিফ উদ্দিন ঘৰ নং : 231 বয়স : 29 লিঙ্গ : মহিলা	DCS1792365 ফটো উপলব্ধ	513 নাম : আল্লাব হুছেইন পিতাৰ নাম: আব্দুছ ছাত্তাৰ ঘৰ নং : 231 বয়স : 27 লিঙ্গ : পুৰুষ	DCS0462853 ফটো উপলব্ধ
514 নাম : ৰুমানা বেগম স্বামীৰ নাম: এনাম উদ্দিন ঘৰ নং : 231 বয়স : 27 লিঙ্গ : মহিলা	DCS1713965 ফটো উপলব্ধ	#2 515 নাম : গুলাব হুছেইন পিতাৰ নাম: আব্দুছ ছাত্তাৰ ঘৰ নং : 231 বয়স : 25 লিঙ্গ : পুৰুষ	DCS0462960 ফটো উপলব্ধ	516 নাম : ফাৰিহা নৌৰিন স্বামীৰ নাম: আলতাৰ হুছেইন ঘৰ নং : 231 বয়স : 25 লিঙ্গ : মহিলা	DCS1700418 ফটো উপলব্ধ
517 নাম : মেহবুব আলম পিতাৰ নাম: আব্দুছ ছাত্তাৰ ঘৰ নং : 231 বয়স : 22 লিঙ্গ : পুৰুষ	DCS1700970 ফটো উপলব্ধ	518 নাম : তামান্না বেগম স্বামীৰ নাম: মেহবুব আলম ঘৰ নং : 231 বয়স : 20 লিঙ্গ : মহিলা	DUU0213785 ফটো উপলব্ধ	519 নাম : ছালেহা খাতুন স্বামীৰ নাম: ছমেদ আলী ঘৰ নং : 232 বয়স : 73 লিঙ্গ : মহিলা	DCS0162040 ফটো উপলব্ধ
E 520 নাম : ছমিউৰ ৰহমান পিতাৰ নাম: মুহিবুৰ ৰহমান ঘৰ নং : 232 বয়স : 60 লিঙ্গ : পুৰুষ	DCS1227710 ফটো উপলব্ধ	521 নাম : ৰুকিয়া খাতুন স্বামীৰ নাম: ছমিউৰ ৰহমান ঘৰ নং : 232 বয়স : 45 লিঙ্গ : মহিলা	DCS1227721 ফটো উপলব্ধ	522 নাম : আনোৱাৰা বেগম স্বামীৰ নাম: আলিউৰ ৰহমান ঘৰ নং : 233 বয়স : 55 লিঙ্গ : মহিলা	DCS1227743 ফটো উপলব্ধ
523 নাম : ছয়ফুল হক পিতাৰ নাম: আলিউৰ ৰহমান ঘৰ নং : 233 বয়স : 35 লিঙ্গ : পুৰুষ	DCS1230406 ফটো উপলব্ধ	524 নাম : ফাতিমা বেগম স্বামীৰ নাম: ছয়ফুল হক. ঘৰ নং : 233 বয়স : 30 লিঙ্গ : মহিলা	DCS0132795 ফটো উপলব্ধ	525 নাম : আমিনুল হক পিতাৰ নাম: আলিউৰ ৰহমান ঘৰ নং : 233 বয়স : 28 লিঙ্গ : পুৰুষ	DCS0353896 ফটো উপলব্ধ
# 526 নাম : ৰাইজুল হক পিতাৰ নাম: আলিউৰ ৰহমান ঘৰ নং : 233 বয়স : 27 লিঙ্গ : পুৰুষ	DCS0458810 ফটো উপলব্ধ	# 527 নাম : মেহদিয়া বেগম স্বামীৰ নাম: ৰাইজুল হক ঘৰ নং : 233 বয়স : 19 লিঙ্গ : মহিলা	DUU0183582 ফটো উপলব্ধ	528 নাম : হাৰাতুন নেছা স্বামীৰ নাম: ইৰমান আলী ঘৰ নং : 235 বয়স : 68 লিঙ্গ : মহিলা	DCS1227812 ফটো উপলব্ধ
529 নাম : ৰুকচানা বেগম স্বামীৰ নাম: আলিম উদ্দিন ঘৰ নং : 235 বয়স : 39 লিঙ্গ : মহিলা	DCS1227834 ফটো উপলব্ধ	530 নাম : আলিম উদ্দিন পিতাৰ নাম: ইৰমান আলী ঘৰ নং : 235 বয়স : 38 লিঙ্গ : পুৰুষ	DCS1227823 ফটো উপলব্ধ	531 নাম : চালেখ উদ্দিন পিতাৰ নাম: ইৰমান আলী ঘৰ নং : 235 বয়স : 47 লিঙ্গ : পুৰুষ	DCS1227798 ফটো উপলব্ধ
# 532 নাম : তছলিমা বেগম স্বামীৰ নাম: চালেখ উদ্দিন ঘৰ নং : 235 বয়স : 39 লিঙ্গ : মহিলা	DCS1227801 ফটো উপলব্ধ	533 নাম : ৰফিক উদ্দিন পিতাৰ নাম: ইৰমান আলী ঘৰ নং : 236 বয়স : 52 লিঙ্গ : পুৰুষ	DCS1227856 ফটো উপলব্ধ	534 নাম : আজিদা বেগম স্বামীৰ নাম: ৰফিক উদ্দিন ঘৰ নং : 236 বয়স : 41 লিঙ্গ : মহিলা	DCS1227867 ফটো উপলব্ধ
535 নাম : চালমান আহমেদ পিতাৰ নাম: ৰফিক উদ্দিন ঘৰ নং : 236 বয়স : 22 লিঙ্গ : পুৰুষ	DCS1661396 ফটো উপলব্ধ	536 নাম : আব্দুল আজিজ পিতাৰ নাম: মানিক মিয়া ঘৰ নং : 239 বয়স : 65 লিঙ্গ : পুৰুষ	DCS1227878 ফটো উপলব্ধ	537 নাম : ফাতিমা বেগম স্বামীৰ নাম: আব্দুল আজিজ ঘৰ নং : 239 বয়স : 50 লিঙ্গ : মহিলা	DCS1227889 ফটো উপলব্ধ
538 নাম : ৰুকচানা বেগম পিতাৰ নাম: আব্দুল আজিজ ঘৰ নং : 239 বয়স : 26 লিঙ্গ : মহিলা	DCS0461780 ফটো উপলব্ধ	539 নাম : ইছলাম উদ্দিন পিতাৰ নাম: আব্দুল আজিজ ঘৰ নং : 239 বয়স : 24 লিঙ্গ : পুৰুষ	DCS0461582 ফটো উপলব্ধ	540 নাম : কুট মিয়া পিতাৰ নাম: চান্দ মিয়া ঘৰ নং : 238 বয়স : 75 লিঙ্গ : পুৰুষ	DCS1230166 ফটো উপলব্ধ

541 নাম : তছলিমা বেগম পিতাৰ নাম: মানিক মিয়া ঘৰ নং : ২৩৮ বয়স : 60 লিঙ্গ : মহিলা	DCS1227925 ফটো উপলব্ধ	542 নাম : হাজিৰা খাতুন স্বামীৰ নাম: কুটু মিয়া ঘৰ নং : ২৩৮ বয়স : 60 লিঙ্গ : মহিলা	DCS1230177 ফটো উপলব্ধ	543 নাম : বহিদ্দা খাতুন স্বামীৰ নাম: ফয়জুৰ হক ঘৰ নং : ২৩৮ বয়স : 40 লিঙ্গ : মহিলা	DCS0462374 ফটো উপলব্ধ
544 নাম : ফয়জুল হক পিতাৰ নাম: কুটু মিয়া ঘৰ নং : ২৩৮ বয়স : 39 লিঙ্গ : পুৰুষ	DCS1230188 ফটো উপলব্ধ	545 নাম : এলিজা খাতুন পিতাৰ নাম: কুটু মিয়া ঘৰ নং : ২৩৮ বয়স : 33 লিঙ্গ : মহিলা	DCS2092162 ফটো উপলব্ধ	546 নাম : নজৰুল হক পিতাৰ নাম: কুটু মিয়া ঘৰ নং : ২৩৮ বয়স : 32 লিঙ্গ : পুৰুষ	DCS1230199 ফটো উপলব্ধ
547 নাম : নুৰুল হক পিতাৰ নাম: কুটু মিয়া ঘৰ নং : ২৩৮ বয়স : 30 লিঙ্গ : পুৰুষ	DCS2092026 ফটো উপলব্ধ	548 নাম : মাৰিয়া বেগম স্বামীৰ নাম: নজৰুল হক ঘৰ নং : ২৩৮ বয়স : 26 লিঙ্গ : মহিলা	DCS0462333 ফটো উপলব্ধ	549 নাম : সাহিদা খাতুন পিতাৰ নাম: ফয়জুৰ হক ঘৰ নং : ২38 বয়স : 24 লিঙ্গ : মহিলা	DUU0224402 ফটো উপলব্ধ
550 নাম : সয়ৰন নেচা স্বামীৰ নাম: নুৰুল হক ঘৰ নং : 238 বয়স : 22 লিঙ্গ : মহিলা	DCS6303465 ফটো উপলব্ধ	551 নাম : জাইদুল হক পিতাৰ নাম: কুটু মিয়া ঘৰ নং : 238 বয়স : 21 লিঙ্গ : পুৰুষ	DCS6303473 ফটো উপলব্ধ	552 নাম : খয়ৰুল হক পিতাৰ নাম: কুটু মিয়া ঘৰ নং : 238 বয়স : 21 লিঙ্গ : পুৰুষ	DCS6307649 ফটো উপলব্ধ
553 নাম : আব্দুল জলিল পিতাৰ নাম: মানিক মিয়া ঘৰ নং : ২৩৯ বয়স : 60 লিঙ্গ : পুৰুষ	DCS1227936 ফটো উপলব্ধ	554 নাম : মৰিয়ম বেগম স্বামীৰ নাম: আব্দুল জলিল ঘৰ নং : ২৩৯ বয়স : 50 লিঙ্গ : মহিলা	DCS1227947 ফটো উপলব্ধ	555 নাম : ফৰহানা বেগম পিতাৰ নাম: আব্দুল জলিল ঘৰ নং : ২৩৯ বয়স : 28 লিঙ্গ : মহিলা	DCS0445114 ফটো উপলব্ধ
556 নাম : জাবেদ আলম পিতাৰ নাম: আব্দুল জলিল ঘৰ নং : ২৩৯ বয়স : 26 লিঙ্গ : পুৰুষ	DCS0445130 ফটো উপলব্ধ	557 নাম : বিহাদ আলম পিতাৰ নাম: আব্দুল জলিল ঘৰ নং : ২৩৯ বয়স : 22 লিঙ্গ : পুৰুষ	DCS1854355 ফটো উপলব্ধ	558 নাম : মাৰজিয়া খানম স্বামীৰ নাম: জাবেদ আলম ঘৰ নং : 239 বয়স : 22 লিঙ্গ : মহিলা	DUU0008011 ফটো উপলব্ধ
559 নাম : বাজিয়া খাতুন স্বামীৰ নাম: আতাউৰ বহমান ঘৰ নং : ২৪০ বয়স : 75 লিঙ্গ : মহিলা	DCS1227969 ফটো উপলব্ধ	560 নাম : আছিয়া বেগম পিতাৰ নাম: ছইদুৰ বহমান ঘৰ নং : ২৪০ বয়স : 49 লিঙ্গ : মহিলা	DCS1227992 ফটো উপলব্ধ	561 নাম : আইনুৰ খাতুন পিতাৰ নাম: আতাউৰ বহমান ঘৰ নং : ২৪০ বয়স : 49 লিঙ্গ : মহিলা	DCS1227981 ফটো উপলব্ধ
562 নাম : ছফিয়া বেগম পিতাৰ নাম: ছইদুৰ বহমান ঘৰ নং : ২৪০ বয়স : 46 লিঙ্গ : মহিলা	DCS1228008 ফটো উপলব্ধ	563 নাম : বইছ উদ্দিন পিতাৰ নাম: ছইদুৰ বহমান ঘৰ নং : ২৪০ বয়স : 35 লিঙ্গ : পুৰুষ	DCS1228020 ফটো উপলব্ধ	564 নাম : ছিদ্দিকা বেগম স্বামীৰ নাম: বইছ উদ্দিন ঘৰ নং : ২৪০ বয়স : 27 লিঙ্গ : মহিলা	DCS0338350 ফটো উপলব্ধ
565 নাম : নুৰুল ইছলাম পিতাৰ নাম: ছইদুৰ বহমান ঘৰ নং : 240 ক বয়স : 38 লিঙ্গ : পুৰুষ	DCS1228019 ফটো উপলব্ধ	566 নাম : বাবিয়া বেগম স্বামীৰ নাম: নুৰুল ইছলাম ঘৰ নং : 240 ক বয়স : 34 লিঙ্গ : মহিলা	DCS0137356 ফটো উপলব্ধ	567 নাম : বসিৰু উদ্দিন পিতাৰ নাম: আতাউৰ বহমান ঘৰ নং : ২৪০ক বয়স : 52 লিঙ্গ : পুৰুষ	DCS1227958 ফটো উপলব্ধ
568 নাম : মিনাৰা বেগম স্বামীৰ নাম: বসিৰ উদ্দিন ঘৰ নং : ২৪০ক বয়স : 45 লিঙ্গ : মহিলা	DCS1227970 ফটো উপলব্ধ	569 নাম : আশ্রাফুল আলম পিতাৰ নাম: বহিৰ উদ্দিন ঘৰ নং : 240ক বয়স : 20 লিঙ্গ : পুৰুষ	DUU0183483 ফটো উপলব্ধ	570 নাম : কুতুব উদ্দিন পিতাৰ নাম: তাজিৰ আলী ঘৰ নং : ২৪১ বয়স : 55 লিঙ্গ : পুৰুষ	DCS1228031 ফটো উপলব্ধ



571 নাম : ছইনচনা বেগম পিতাৰ নাম: তাজিৰ আলী ঘৰ নং : ২৪১ বয়স : 45 লিঙ্গ : মহিলা	DCS1228053 ফটো উপলব্ধ	572 নাম : আলিম উদ্দিন পিতাৰ নাম: তাজিৰ আলী ঘৰ নং : ২৪১ বয়স : 42 লিঙ্গ : পুৰুষ	DCS1228042 ফটো উপলব্ধ	573 নাম : মিনাজ উদ্দিন পিতাৰ নাম: কুতুব উদ্দিন ঘৰ নং : ২৪১ বয়স : 31 লিঙ্গ : পুৰুষ	DCS0166694 ফটো উপলব্ধ
574 নাম : মাচমা বেগম স্বামীৰ নাম: মিনাজ উদ্দিন ঘৰ নং : ২৪১ বয়স : 30 লিঙ্গ : মহিলা	DCS0563510 ফটো উপলব্ধ	575 নাম : মায়াবুন নেছা স্বামীৰ নাম: নিজাম উদ্দিন ঘৰ নং : ২৪২ বয়স : 29 লিঙ্গ : মহিলা	DCS0161554 ফটো উপলব্ধ	576 নাম : খলিলুৰ রহমান পিতাৰ নাম: হবিবুৰ রহমান ঘৰ নং : ২৪৩ বয়স : 43 লিঙ্গ : পুৰুষ	DCS1228100 ফটো উপলব্ধ
577 নাম : বেজিনা বেগম স্বামীৰ নাম: খলিলুৰ রহমান ঘৰ নং : ২৪৩ বয়স : 31 লিঙ্গ : মহিলা	DCS0138669 ফটো উপলব্ধ	578 নাম : হালিমা বেগম পিতাৰ নাম: হবিবুৰ রহমান ঘৰ নং : ২৪৩ বয়স : 30 লিঙ্গ : মহিলা	DCS0338392 ফটো উপলব্ধ	579 নাম : আব্দুল মানিক পিতাৰ নাম: আব্দুল লতিব ঘৰ নং : ২৪৪ বয়স : 58 লিঙ্গ : পুৰুষ	DCS1228111 ফটো উপলব্ধ
580 নাম : আলেক জান বিবি স্বামীৰ নাম: আব্দুল মানিক ঘৰ নং : ২৪৪ বয়স : 57 লিঙ্গ : মহিলা	DCS1228122 ফটো উপলব্ধ	581 নাম : ছইফ উদ্দিন পিতাৰ নাম: আব্দুল মানিক ঘৰ নং : ২৪৪ বয়স : 40 লিঙ্গ : পুৰুষ	DCS1228133 ফটো উপলব্ধ	582 নাম : আৰিফ উদ্দিন পিতাৰ নাম: আব্দুল মানিক ঘৰ নং : ২৪৪ বয়স : 33 লিঙ্গ : পুৰুষ	DCS1230439 ফটো উপলব্ধ
583 নাম : ফৰিদা বেগম স্বামীৰ নাম: ছইফ উদ্দিন ঘৰ নং : ২৪৪ বয়স : 29 লিঙ্গ : মহিলা	DCS0139139 ফটো উপলব্ধ	584 নাম : দিলৱাৰ হুছেইন পিতাৰ নাম: আব্দুল মানিক ঘৰ নং : ২৪৪ বয়স : 29 লিঙ্গ : পুৰুষ	DCS0166884 ফটো উপলব্ধ	585 নাম : সুহানা বেগম পিতাৰ নাম: আব্দুল মানিক ঘৰ নং : ২৪৪ বয়স : 28 লিঙ্গ : মহিলা	DCS0156455 ফটো উপলব্ধ
586 নাম : ইনজামুল হক পিতাৰ নাম: আব্দুল মানিক ঘৰ নং : ২৪৪ বয়স : 24 লিঙ্গ : পুৰুষ	DCS1534007 ফটো উপলব্ধ	587 নাম : সাজিনা বেগম পিতাৰ নাম: আব্দুল মানিক ঘৰ নং : 244 বয়স : 21 লিঙ্গ : মহিলা	DUU0183384 ফটো উপলব্ধ	588 নাম : নাছিমা বেগম স্বামীৰ নাম: দিলৱাৰ হুছেইন ঘৰ নং : 244 বয়স : 20 লিঙ্গ : মহিলা	DUU0183368 ফটো উপলব্ধ
589 নাম : আব্দুল গুৰুৰ পিতাৰ নাম: আব্দুল লতিব ঘৰ নং : ২৪৫ বয়স : 65 লিঙ্গ : পুৰুষ	DCS1228144 ফটো উপলব্ধ	590 নাম : ৰাবিয়া বেগম স্বামীৰ নাম: আব্দুল গুৰুৰ ঘৰ নং : ২৪৫ বয়স : 60 লিঙ্গ : মহিলা	DCS1228155 ফটো উপলব্ধ	591 নাম : জাবেদ আহমেদ পিতাৰ নাম: আব্দুল গুৰুৰ ঘৰ নং : ২৪৫ বয়স : 39 লিঙ্গ : পুৰুষ	DCS1228166 ফটো উপলব্ধ
592 নাম : ফৰহাদ আহমেদ পিতাৰ নাম: আব্দুল গুৰুৰ ঘৰ নং : ২৪৫ বয়স : 31 লিঙ্গ : পুৰুষ	DCS0139436 ফটো উপলব্ধ	593 নাম : মেহেৰুন নেছা স্বামীৰ নাম: জাবেদ আহমেদ ঘৰ নং : ২৪৫ বয়স : 29 লিঙ্গ : মহিলা	DCS0160762 ফটো উপলব্ধ	594 নাম : মনুৰ আহমেদ পিতাৰ নাম: আব্দুল গুৰুৰ ঘৰ নং : ২৪৫ বয়স : 29 লিঙ্গ : পুৰুষ	DCS0159293 ফটো উপলব্ধ
595 নাম : মেহব্বা বেগম পিতাৰ নাম: আব্দুল গুৰুৰ ঘৰ নং : 245 বয়স : 23 লিঙ্গ : মহিলা	DUU0183343 ফটো উপলব্ধ	596 নাম : আশ্ৰাফুল আহমেদ মাতৃৰ নাম: ৰাবিয়া বেগম ঘৰ নং : 245 বয়স : 20 লিঙ্গ : পুৰুষ	DUU0076422 ফটো উপলব্ধ	E 597 নাম : আব্দুল ময়ান পিতাৰ নাম: আব্দুল লতিব ঘৰ নং : ২৪৬ বয়স : 60 লিঙ্গ : পুৰুষ	DCS1228188 ফটো উপলব্ধ
598 নাম : মিনাৰা বেগম স্বামীৰ নাম: আব্দুল ময়ান ঘৰ নং : ২৪৬ বয়স : 56 লিঙ্গ : মহিলা	DCS1228199 ফটো উপলব্ধ	599 নাম : ছাবিৰ আহমেদ পিতাৰ নাম: আব্দুল ময়ান ঘৰ নং : ২৪৬ বয়স : 30 লিঙ্গ : পুৰুষ	DCS0139899 ফটো উপলব্ধ	600 নাম : ইমৰানা বেগম স্বামীৰ নাম: ছাবিৰ আহমেদ ঘৰ নং : 246 বয়স : 22 লিঙ্গ : মহিলা	DCS6255665 ফটো উপলব্ধ



601 নাম : আব্দুল জলিল পিতাৰ নাম: আব্দুল লতিব ঘৰ নং : ২৪৭ বয়স : 50 লিঙ্গ : পুৰুষ	DCS1228202 ফটো উপলব্ধ	602 নাম : জাচমিনা বেগম স্বামীৰ নাম: আব্দুল জলিল ঘৰ নং : ২৪৭ বয়স : 45 লিঙ্গ : মহিলা	DCS1228213 ফটো উপলব্ধ	603 নাম : জাকাৰিয়া আহমেদ পিতাৰ নাম: আব্দুল জলিল ঘৰ নং : ২৪৭ বয়স : 25 লিঙ্গ : পুৰুষ	DCS1364371 ফটো উপলব্ধ
604 নাম : ইয়াহিয়া আলম পিতাৰ নাম: আব্দুল জলিল ঘৰ নং : ২৪৭ বয়স : 22 লিঙ্গ : পুৰুষ	DCS1822758 ফটো উপলব্ধ	#2 605 নাম : ৰেশমিনা বেগম চৌধুৰি স্বামীৰ নাম: জাকাৰিয়া আহমেদ ঘৰ নং : ২৪৭ বয়স : 22 লিঙ্গ : মহিলা	DCS1694165 ফটো উপলব্ধ	606 নাম : ৰেজমিনা বেগম স্বামীৰ নাম: ইয়াহিয়া আলম ঘৰ নং : 247 বয়স : 21 লিঙ্গ : মহিলা	DUU0189779 ফটো উপলব্ধ
607 নাম : জয়গুন নেছা স্বামীৰ নাম: মইন উদ্দিন ঘৰ নং : ২৪৮ বয়স : 75 লিঙ্গ : মহিলা	DCS1228235 ফটো উপলব্ধ	608 নাম : আব্দুল আজিজ পিতাৰ নাম: মইন উদ্দিন ঘৰ নং : ২৪৮ বয়স : 49 লিঙ্গ : পুৰুষ	DCS1228246 ফটো উপলব্ধ	609 নাম : আব্দুল কৰিম পিতাৰ নাম: মইন উদ্দিন ঘৰ নং : ২৪৮ বয়স : 45 লিঙ্গ : পুৰুষ	DCS1228268 ফটো উপলব্ধ
610 নাম : বুকচানা বেগম স্বামীৰ নাম: আব্দুল আজিজ ঘৰ নং : ২৪৮ বয়স : 45 লিঙ্গ : মহিলা	DCS1228257 ফটো উপলব্ধ	611 নাম : ছাজনা বেগম স্বামীৰ নাম: আব্দুল কৰিম ঘৰ নং : ২৪৮ বয়স : 42 লিঙ্গ : মহিলা	DCS2092195 ফটো উপলব্ধ	612 নাম : আব্দুল ৰহিম পিতাৰ নাম: মইন উদ্দিন ঘৰ নং : ২৪৮ বয়স : 37 লিঙ্গ : পুৰুষ	DCS1228326 ফটো উপলব্ধ
613 নাম : মহম্মদ আব্দুল মালিক পিতাৰ নাম: মইন উদ্দিন ঘৰ নং : ২৪৮ বয়স : 32 লিঙ্গ : পুৰুষ	DCS2092139 ফটো উপলব্ধ	614 নাম : মাশুদা ইয়াছমিন স্বামীৰ নাম: আব্দুল ৰহিম ঘৰ নং : 248 বয়স : 26 লিঙ্গ : মহিলা	DCS1802057 ফটো উপলব্ধ	615 নাম : শ্বাহিদ আহমেদ পিতাৰ নাম: আব্দুল আজিজ ঘৰ নং : 248 বয়স : 24 লিঙ্গ : পুৰুষ	DCS1802032 ফটো উপলব্ধ
616 নাম : সামিম আহমেদ পিতাৰ নাম: আব্দুল কৰিম ঘৰ নং : 248 বয়স : 20 লিঙ্গ : পুৰুষ	DUU0090605 ফটো উপলব্ধ	# 617 নাম : ফাহিজ আলম পিতাৰ নাম: আব্দুল আজিজ ঘৰ নং : 248 বয়স : 20 লিঙ্গ : পুৰুষ	DUU0189159 ফটো উপলব্ধ	618 নাম : আলা উদ্দিন পিতাৰ নাম: মতাৰিৰ আলী ঘৰ নং : ২৪৯ বয়স : 70 লিঙ্গ : পুৰুষ	DCS1228337 ফটো উপলব্ধ
619 নাম : মৰিয়ম খাতুন স্বামীৰ নাম: আলা উদ্দিন ঘৰ নং : ২৪৯ বয়স : 65 লিঙ্গ : মহিলা	DCS1228348 ফটো উপলব্ধ	620 নাম : ছায়াদৰ ৰহমান পিতাৰ নাম: আলা উদ্দিন ঘৰ নং : ২৪৯ বয়স : 40 লিঙ্গ : পুৰুষ	DCS1228359 ফটো উপলব্ধ	621 নাম : জাছমিনা বেগম স্বামীৰ নাম: ছাৰিৰ আহমেদ ঘৰ নং : ২৪৯ বয়স : 34 লিঙ্গ : মহিলা	DCS0161190 ফটো উপলব্ধ
622 নাম : ৰহমত আলী পিতাৰ নাম: আলা উদ্দিন ঘৰ নং : ২৪৯ বয়স : 31 লিঙ্গ : পুৰুষ	DCS2092048 ফটো উপলব্ধ	623 নাম : আব্দুল কুদ্দুছ পিতাৰ নাম: আলী উদ্দিন ঘৰ নং : ২৪৯ বয়স : 28 লিঙ্গ : পুৰুষ	DCS0162941 ফটো উপলব্ধ	624 নাম : চাবানা বেগম স্বামীৰ নাম: ৰহমত আলী ঘৰ নং : ২৪৯ বয়স : 23 লিঙ্গ : মহিলা	DCS1893619 ফটো উপলব্ধ
625 নাম : মাতাব উদ্দিন পিতাৰ নাম: মতাৰিৰ আলী ঘৰ নং : ২৫০ বয়স : 55 লিঙ্গ : পুৰুষ	DCS1228360 ফটো উপলব্ধ	626 নাম : ফৰহানা খাতুন স্বামীৰ নাম: মাতাব উদ্দিন ঘৰ নং : ২৫০ বয়স : 49 লিঙ্গ : মহিলা	DCS1228371 ফটো উপলব্ধ	627 নাম : মেহেবুব আলম পিতাৰ নাম: মাতাব উদ্দিন ঘৰ নং : ২৫০ বয়স : 27 লিঙ্গ : পুৰুষ	DCS0360925 ফটো উপলব্ধ
628 নাম : ছাইফল আলম পিতাৰ নাম: মাতাব উদ্দিন ঘৰ নং : ২৫০ বয়স : 27 লিঙ্গ : পুৰুষ	DCS0159202 ফটো উপলব্ধ	629 নাম : মুন্নি বেগম স্বামীৰ নাম: মেহেবুব আলম ঘৰ নং : ২৫০ বয়স : 27 লিঙ্গ : মহিলা	DCS0564021 ফটো উপলব্ধ	630 নাম : মাচুউদ আলম পিতাৰ নাম: মাতাব উদ্দিন ঘৰ নং : ২৫০ বয়স : 24 লিঙ্গ : পুৰুষ	DCS0516963 ফটো উপলব্ধ



631 নাম : ছমৰনু নেছা স্বামীৰ নাম : মুহিব আলী ঘৰ নং : ২৫১ বয়স : 76 লিঙ্গ : মহিলা	DCS1228382 ফটো উপলব্ধ	632 নাম : আব্দুল গুৰুৰ পিতাৰ নাম : আব্দুল বব ঘৰ নং : ২৫১ বয়স : 60 লিঙ্গ : পুৰুষ	DCS1228393 ফটো উপলব্ধ	633 নাম : বুকিয়া বেগম স্বামীৰ নাম : আব্দুল গুৰুৰ ঘৰ নং : ২৫১ বয়স : 52 লিঙ্গ : মহিলা	DCS1228406 ফটো উপলব্ধ
634 নাম : মাহমদুল হুছেইন পিতাৰ নাম : আব্দুল গুৰুৰ ঘৰ নং : ২৫১ বয়স : 30 লিঙ্গ : পুৰুষ	DCS0143248 ফটো উপলব্ধ	635 নাম : ছাইদুল আলম পিতাৰ নাম : আব্দুল গুৰুৰ ঘৰ নং : ২৫১ বয়স : 25 লিঙ্গ : পুৰুষ	DCS0564211 ফটো উপলব্ধ	636 নাম : আজিম উদ্দিন পিতাৰ নাম : ইসাদ আলী ঘৰ নং : ২৫২ বয়স : 56 লিঙ্গ : পুৰুষ	DCS1228417 ফটো উপলব্ধ
637 নাম : হাছনা বেগম স্বামীৰ নাম : আজিম উদ্দিন ঘৰ নং : ২৫২ বয়স : 50 লিঙ্গ : মহিলা	DCS1228428 ফটো উপলব্ধ	638 নাম : ইনামুল হক পিতাৰ নাম : আজিম উদ্দিন ঘৰ নং : ২৫২ বয়স : 27 লিঙ্গ : পুৰুষ	DCS0159152 ফটো উপলব্ধ	639 নাম : উমমা ফিৰদৌছ পিতাৰ নাম : আজিম উদ্দিন ঘৰ নং : 252 বয়স : 24 লিঙ্গ : মহিলা	DCS1616184 ফটো উপলব্ধ
640 নাম : আমিনুল হক পিতাৰ নাম : আজিম উদ্দিন ঘৰ নং : 252 বয়স : 22 লিঙ্গ : পুৰুষ	DCS6254304 ফটো উপলব্ধ	641 নাম : আছমা বেগম স্বামীৰ নাম : ফেয়াজ আলী ঘৰ নং : ২৫৩ বয়স : 54 লিঙ্গ : মহিলা	DCS1228440 ফটো উপলব্ধ	642 নাম : আব্দুল হাসিম পিতাৰ নাম : ইসাদ আলী ঘৰ নং : ২৫৩ বয়স : 50 লিঙ্গ : পুৰুষ	DCS1228439 ফটো উপলব্ধ
643 নাম : জেৰিনা ইয়াছমিন স্বামীৰ নাম : আব্দুল হাসিম ঘৰ নং : ২৫৩ বয়স : 42 লিঙ্গ : মহিলা	DCS1228462 ফটো উপলব্ধ	644 নাম : হাবুন বসিদ পিতাৰ নাম : নাজিব উদ্দিন ঘৰ নং : ২৫৩ বয়স : 42 লিঙ্গ : পুৰুষ	DCS1228451 ফটো উপলব্ধ	645 নাম : আফছানা বেগম স্বামীৰ নাম : হাবুন বশিদ ঘৰ নং : ২৫৩ বয়স : 30 লিঙ্গ : মহিলা	DCS0143925 ফটো উপলব্ধ
646 নাম : মহাম্মদ বদৰুল হক পিতাৰ নাম : ফেয়াজ আলী ঘৰ নং : 253 বয়স : 29 লিঙ্গ : পুৰুষ	DCS0159210 ফটো উপলব্ধ	647 নাম : ছাদিকা বেগম মাতৃৰ নাম : আছমা বেগম ঘৰ নং : ২৫৩ বয়স : 27 লিঙ্গ : মহিলা	DCS0337980 ফটো উপলব্ধ	648 নাম : ছমিৰ উদ্দিন আহমেদ পিতাৰ নাম : ইসাদ আলী ঘৰ নং : ২৫৪ বয়স : 58 লিঙ্গ : পুৰুষ	DCS1228473 ফটো উপলব্ধ
649 নাম : চুলতানা বেগম স্বামীৰ নাম : ছমিৰ উদ্দিন আহমেদ ঘৰ নং : ২৫৪ বয়স : 51 লিঙ্গ : মহিলা	DCS1228484 ফটো উপলব্ধ	650 নাম : শাহবাজ আলম পিতাৰ নাম : ছমিৰ উদ্দিন আহমেদ ঘৰ নং : ২৫৪ বয়স : 27 লিঙ্গ : পুৰুষ	DCS0164343 ফটো উপলব্ধ	651 নাম : শাহ নেবাজ আলম পিতাৰ নাম : ছমিৰ উদ্দিন আহমেদ ঘৰ নং : 254 বয়স : 24 লিঙ্গ : পুৰুষ	DCS0680090 ফটো উপলব্ধ
652 নাম : পাৰবেজ আলম পিতাৰ নাম : ছমিৰ উদ্দিন আহমেদ ঘৰ নং : 254 বয়স : 23 লিঙ্গ : পুৰুষ	DCS1616291 ফটো উপলব্ধ	653 নাম : জেৰিফা আফবিন পিতাৰ নাম : ছমিৰ উদ্দিন আহমেদ ঘৰ নং : 254 বয়স : 21 লিঙ্গ : মহিলা	DCS6253678 ফটো উপলব্ধ	654 নাম : বুবি কৌছৰা স্বামীৰ নাম : মহম্মদ আব্দুল মালিক ঘৰ নং : 255 বয়স : 27 লিঙ্গ : মহিলা	DUU0183236 ফটো উপলব্ধ
E 655 নাম : ইয়াকুব আলী পিতাৰ নাম : বখিব আলী ঘৰ নং : ২৫৬ বয়স : 67 লিঙ্গ : পুৰুষ	DCS1228542 ফটো উপলব্ধ	656 নাম : বহিমা বেগম স্বামীৰ নাম : ইয়াকুব আলী ঘৰ নং : ২৫৬ বয়স : 63 লিঙ্গ : মহিলা	DCS1228553 ফটো উপলব্ধ	657 নাম : জাহিদুল আলম পিতাৰ নাম : ইয়াকুব আলী ঘৰ নং : ২৫৬ বয়স : 39 লিঙ্গ : পুৰুষ	DCS1228564 ফটো উপলব্ধ
658 নাম : চালমা বেগম স্বামীৰ নাম : জাহিদুল আলম ঘৰ নং : ২৫৬ বয়স : 31 লিঙ্গ : মহিলা	DCS1230451 ফটো উপলব্ধ	659 নাম : আনোৱাৰা বেগম স্বামীৰ নাম : আজিব উদ্দিন ঘৰ নং : ২৫৭ বয়স : 73 লিঙ্গ : মহিলা	DCS1228586 ফটো উপলব্ধ	660 নাম : ফখৰ উদ্দিন পিতাৰ নাম : আজিব উদ্দিন ঘৰ নং : ২৫৭ বয়স : 53 লিঙ্গ : পুৰুষ	DCS1228597 ফটো উপলব্ধ

661	DCS1228600	ফটো উপলব্ধ	662	DCS1228622	ফটো উপলব্ধ	663	DCS0338400	ফটো উপলব্ধ
নাম : ছায়েৰা বেগম স্বামীৰ নাম: ফখৰ উদ্দিন ঘৰ নং : ২৫৭ বয়স : 48 লিঙ্গ : মহিলা			নাম : সেলিম উদ্দিন পিতাৰ নাম: আজিৰ উদ্দিন ঘৰ নং : ২৫৭ বয়স : 46 লিঙ্গ : পুৰুষ			নাম : হাছনা বেগম স্বামীৰ নাম: আলিম উদ্দিন ঘৰ নং : ২৫৭ বয়স : 33 লিঙ্গ : মহিলা		
664	DCS1269513	ফটো উপলব্ধ	665	DCS6266845	ফটো উপলব্ধ	666	DCS1228666	ফটো উপলব্ধ
নাম : মাচুমা বেগম স্বামীৰ নাম: সেলিম উদ্দিন ঘৰ নং : ২৫৭ বয়স : 28 লিঙ্গ : মহিলা			নাম : আব্দুল্লা চাহিম পিতাৰ নাম: ফখৰ উদ্দিন ঘৰ নং : 257 বয়স : 21 লিঙ্গ : পুৰুষ			নাম : হিলাল উদ্দিন পিতাৰ নাম: মাহমদ আলী ঘৰ নং : ২৫৯ বয়স : 72 লিঙ্গ : পুৰুষ		
667	DCS1228677	ফটো উপলব্ধ	668	DCS1230144	ফটো উপলব্ধ	669	DCS0146548	ফটো উপলব্ধ
নাম : জিলেখা বেগম স্বামীৰ নাম: হিলাল উদ্দিন ঘৰ নং : ২৫৯ বয়স : 57 লিঙ্গ : মহিলা			নাম : জুবৈৰ আহমেদ পিতাৰ নাম: হিলাল উদ্দিন ঘৰ নং : ২৫৯ বয়স : 34 লিঙ্গ : পুৰুষ			নাম : জুনাইদ আহমেদ লক্ষৰ পিতাৰ নাম: হিলাল উদ্দিন লক্ষৰ ঘৰ নং : ২৫৯ বয়স : 30 লিঙ্গ : পুৰুষ		
R 670	DCS0463174	ফটো উপলব্ধ	671	DCS1228702	ফটো উপলব্ধ	672	DCS1228713	ফটো উপলব্ধ
নাম : চাবিনা ইছমিন লক্ষৰ পিতাৰ নাম: মোঃ হিলাল উদ্দিন লক্ষৰ ঘৰ নং : ২৫৯ বয়স : 28 লিঙ্গ : মহিলা			নাম : আমিনা খাতুন স্বামীৰ নাম: সাহাব উদ্দিন ঘৰ নং : ২৬০ বয়স : 65 লিঙ্গ : মহিলা			নাম : বহিমা বেগম পিতাৰ নাম: আব্দুল কৰিম ঘৰ নং : ২৬০ বয়স : 57 লিঙ্গ : মহিলা		
673	DCS1228724	ফটো উপলব্ধ	674	DCS1228735	ফটো উপলব্ধ	675	DCS1228746	ফটো উপলব্ধ
নাম : জাহিৰুল ইছলাম পিতাৰ নাম: সাহাব উদ্দিন ঘৰ নং : ২৬০ বয়স : 46 লিঙ্গ : পুৰুষ			নাম : কমৰুল ইছলাম পিতাৰ নাম: সাহাব উদ্দিন ঘৰ নং : ২৬০ বয়স : 38 লিঙ্গ : পুৰুষ			নাম : ফয়জুল হক পিতাৰ নাম: সাহাব উদ্দিন ঘৰ নং : ২৬০ বয়স : 38 লিঙ্গ : পুৰুষ		
676	DCS1230268	ফটো উপলব্ধ	677	DCS1230257	ফটো উপলব্ধ	678	DCS0577478	ফটো উপলব্ধ
নাম : হেনা বেগম স্বামীৰ নাম: জাহিৰুল ইছলাম ঘৰ নং : ২৬০ বয়স : 37 লিঙ্গ : মহিলা			নাম : মেহব্বা বেগম স্বামীৰ নাম: কমৰুল ইছলাম ঘৰ নং : ২৬০ বয়স : 37 লিঙ্গ : মহিলা			নাম : আছমা বেগম স্বামীৰ নাম: ফয়জুল ইছলাম ঘৰ নং : ২৬০ বয়স : 32 লিঙ্গ : মহিলা		
679	DUU0194100	ফটো উপলব্ধ	680	DCS1228768	ফটো উপলব্ধ	681	DCS1228779	ফটো উপলব্ধ
নাম : ফৰহাদ আলম পিতাৰ নাম: কমৰুল ইছলাম ঘৰ নং : 260 বয়স : 19 লিঙ্গ : পুৰুষ			নাম : বইচনাৰা বেগম স্বামীৰ নাম: আবুল কালাম ঘৰ নং : ২৬১ বয়স : 66 লিঙ্গ : মহিলা			নাম : জামাল হুছেইন পিতাৰ নাম: আবুল কালাম ঘৰ নং : ২৬১ বয়স : 48 লিঙ্গ : পুৰুষ		
682	DCS1228780	ফটো উপলব্ধ	# 683	DCS1228791	ফটো উপলব্ধ	684	DCS0161265	ফটো উপলব্ধ
নাম : আলিফা বেগম স্বামীৰ নাম: জামাল হুছেইন ঘৰ নং : ২৬১ বয়স : 48 লিঙ্গ : মহিলা			নাম : আজমল হুছেইন পিতাৰ নাম: আবুল কালাম ঘৰ নং : ২৬১ বয়স : 47 লিঙ্গ : পুৰুষ			নাম : চাহিদা বেগম পিতাৰ নাম: আবুল কালাম ঘৰ নং : ২৬১ বয়স : 34 লিঙ্গ : মহিলা		
685	DCS1228815	ফটো উপলব্ধ	686	DCS0563924	ফটো উপলব্ধ	687	DCS1745983	ফটো উপলব্ধ
নাম : ইমৰান হুছেইন পিতাৰ নাম: আবুল কালাম ঘৰ নং : ২৬১ বয়স : 29 লিঙ্গ : পুৰুষ			নাম : জাহাঙ্গীৰ আলম পিতাৰ নাম: জামাল হুছেইন ঘৰ নং : ২৬১ বয়স : 25 লিঙ্গ : পুৰুষ			নাম : জাহানাৰা বেগম পিতাৰ নাম: জামাল হুছেইন ঘৰ নং : 261 বয়স : 24 লিঙ্গ : মহিলা		
688	DCS1228837	ফটো উপলব্ধ	689	DCS1228826	ফটো উপলব্ধ	690	DCS1228848	ফটো উপলব্ধ
নাম : হালিমা বেগম স্বামীৰ নাম: আব্দুৰ বব ঘৰ নং : ২৬২ বয়স : 63 লিঙ্গ : মহিলা			নাম : আব্দুৰ বব পিতাৰ নাম: মোঃ আব্দুল মুতালিব ঘৰ নং : ২৬২ বয়স : 58 লিঙ্গ : পুৰুষ			নাম : নেছাৰ আহমেদ পিতাৰ নাম: আব্দুৰ বব ঘৰ নং : ২৬২ বয়স : 47 লিঙ্গ : পুৰুষ		



R 691 নাম : বুবিয়া বেগম পিতাৰ নাম: আব্দুৰ ৰব ঘৰ নং : ২৬২ বয়স : 34 লিঙ্গ : মহিলা	DCS1228860 ফটো উপলব্ধ	692 নাম : আফছানা বেগম স্বামীৰ নাম: নেছাৰ আহমেদ ঘৰ নং : ২৬২ বয়স : 32 লিঙ্গ : মহিলা	DCS0166322 ফটো উপলব্ধ	693 নাম : মনজৰ আহমেদ পিতাৰ নাম: আব্দুৰ ৰব ঘৰ নং : ২৬২ বয়স : 27 লিঙ্গ : পুৰুষ	DCS0162073 ফটো উপলব্ধ
694 নাম : শূপনাজ বেগম স্বামীৰ নাম: মনজুৰ আহমেদ ঘৰ নং : 262 বয়স : 22 লিঙ্গ : মহিলা	DUU0098012 ফটো উপলব্ধ	695 নাম : নাদিয়া নৌৰিন পিতাৰ নাম: নেছাৰ আহমেদ ঘৰ নং : 262 বয়স : 20 লিঙ্গ : মহিলা	DUU0212571 ফটো উপলব্ধ	696 নাম : তাজ উদ্দিন পিতাৰ নাম: হাজী আব্দুল মতলিব ঘৰ নং : ২৬৩ বয়স : 50 লিঙ্গ : পুৰুষ	DCS1228882 ফটো উপলব্ধ
697 নাম : নাজিম উদ্দিন পিতাৰ নাম: হাজী আব্দুল মতলিব ঘৰ নং : ২৬৩ বয়স : 49 লিঙ্গ : পুৰুষ	DCS1228917 ফটো উপলব্ধ	# 698 নাম : আফতাৰ উদ্দিন পিতাৰ নাম: হাজী আব্দুল মতলিব ঘৰ নং : ২৬৩ বয়স : 46 লিঙ্গ : পুৰুষ	DCS1228928 ফটো উপলব্ধ	699 নাম : শায়না ইয়াছমিন স্বামীৰ নাম: তাজ উদ্দিন ঘৰ নং : ২৬৩ বয়স : 45 লিঙ্গ : মহিলা	DCS1228893 ফটো উপলব্ধ
700 নাম : ইমৰানা ইয়াছমিন স্বামীৰ নাম: নাজিম উদ্দিন ঘৰ নং : ২৬৩ বয়স : 36 লিঙ্গ : মহিলা	DCS1228939 ফটো উপলব্ধ	701 নাম : মিছবা বেগম স্বামীৰ নাম: আফতাৰ উদ্দিন ঘৰ নং : ২৬৩ বয়স : 34 লিঙ্গ : মহিলা	DCS0161315 ফটো উপলব্ধ	702 নাম : হিনা আমৰিন পিতাৰ নাম: তাজ উদ্দিন ঘৰ নং : 263 বয়স : 22 লিঙ্গ : মহিলা	DCS1633676 ফটো উপলব্ধ
# 703 নাম : তাহিন ইকবাল পিতাৰ নাম: তাজ উদ্দিন ঘৰ নং : 263 বয়স : 19 লিঙ্গ : পুৰুষ	DUU0173419 ফটো উপলব্ধ	704 নাম : আব্দুল গুৰুৰ পিতাৰ নাম: হাজী ইলাচ আলী ঘৰ নং : ২৬৪ বয়স : 63 লিঙ্গ : পুৰুষ	DCS1228940 ফটো উপলব্ধ	705 নাম : ৰাহেনা বেগম স্বামীৰ নাম: আব্দুল গুৰুৰ ঘৰ নং : ২৬৪ বয়স : 55 লিঙ্গ : মহিলা	DCS1228951 ফটো উপলব্ধ
706 নাম : ছাদিক আলম পিতাৰ নাম: আব্দুল গুৰুৰ ঘৰ নং : ২৬৪ বয়স : 32 লিঙ্গ : পুৰুষ	DCS1228973 ফটো উপলব্ধ	707 নাম : ছাবিনা বেগম পিতাৰ নাম: আব্দুল গুৰুৰ ঘৰ নং : ২৬৪ বয়স : 24 লিঙ্গ : মহিলা	DCS1364165 ফটো উপলব্ধ	# 708 নাম : জাচমিন ফাতীমা চৌধুৰী স্বামীৰ নাম: ছাদিক আলম ঘৰ নং : 264 বয়স : 23 লিঙ্গ : মহিলা	LDT0326546 ফটো উপলব্ধ
709 নাম : চানিয়া বেগম পিতাৰ নাম: আব্দুল গুৰুৰ ঘৰ নং : 264 বয়স : 22 লিঙ্গ : মহিলা	DUU0212019 ফটো উপলব্ধ	710 নাম : আব্দুল ছলাম পিতাৰ নাম: হাজী ইলাচ আলী ঘৰ নং : ২৬৫ বয়স : 81 লিঙ্গ : পুৰুষ	DCS1228995 ফটো উপলব্ধ	711 নাম : হাবেজা বেগম স্বামীৰ নাম: আব্দুল ছলাম ঘৰ নং : ২৬৫ বয়স : 70 লিঙ্গ : মহিলা	DCS1229001 ফটো উপলব্ধ
712 নাম : ছফৰ উদ্দিন পিতাৰ নাম: আব্দুল ছলাম ঘৰ নং : ২৬৫ বয়স : 50 লিঙ্গ : পুৰুষ	DCS1229012 ফটো উপলব্ধ	R 713 নাম : হুজুৰা বেগম পিতাৰ নাম: আব্দুল ছলাম ঘৰ নং : ২৬৫ বয়স : 48 লিঙ্গ : মহিলা	DCS0149237 ফটো উপলব্ধ	714 নাম : জিয়া উদ্দিন পিতাৰ নাম: আব্দুল ছলাম ঘৰ নং : ২৬৫ বয়স : 45 লিঙ্গ : পুৰুষ	DCS1229023 ফটো উপলব্ধ
715 নাম : জহিৰ উদ্দিন পিতাৰ নাম: আব্দুল ছলাম ঘৰ নং : ২৬৫ বয়স : 38 লিঙ্গ : পুৰুষ	DCS1229034 ফটো উপলব্ধ	716 নাম : হাফচা বেগম স্বামীৰ নাম: ছফৰ উদ্দিন ঘৰ নং : ২৬৫ বয়স : 31 লিঙ্গ : মহিলা	DCS1230020 ফটো উপলব্ধ	S 717 নাম : নাজৰানা বেগম পিতাৰ নাম: আব্দুল ছলাম ঘৰ নং : ২৬৫ বয়স : 30 লিঙ্গ : মহিলা	DCS0149518 ফটো উপলব্ধ
718 নাম : পাৰবিন চুলতানা স্বামীৰ নাম: জিয়া উদ্দিন ঘৰ নং : ২৬৫ বয়স : 29 লিঙ্গ : মহিলা	DCS0370023 ফটো উপলব্ধ	719 নাম : ফিয়াৰা বেগম স্বামীৰ নাম: আব্দুল কাদিৰ ঘৰ নং : ২৬৬ বয়স : 44 লিঙ্গ : মহিলা	DCS0444323 ফটো উপলব্ধ	720 নাম : আংগুৰা খাতন স্বামীৰ নাম: ইব্রাহিম আলী ঘৰ নং : ২৬৭ বয়স : 40 লিঙ্গ : মহিলা	DCS1229090 ফটো উপলব্ধ



721 নাম : ছালেখা বেগম স্বামীৰ নাম : আব্দুল হান্নান ঘৰ নং : 268 বয়স : 59 লিঙ্গ : মহিলা	DCS1229114 ফটো উপলব্ধ	722 নাম : ইছমাইল আলী পিতাৰ নাম : আব্দুল হান্নান ঘৰ নং : 268 বয়স : 43 লিঙ্গ : পুৰুষ	DCS1229125 ফটো উপলব্ধ	723 নাম : জৰ্জিনা বেগম স্বামীৰ নাম : আলী আহমেদ ঘৰ নং : 268 বয়স : 34 লিঙ্গ : মহিলা	DUU0026864 ফটো উপলব্ধ
724 নাম : ফিৰদৌছা বেগম স্বামীৰ নাম : ইছমাইল আলী ঘৰ নং : 268 বয়স : 32 লিঙ্গ : মহিলা	DCS0150219 ফটো উপলব্ধ	725 নাম : আলী আহমেদ পিতাৰ নাম : আব্দুল হান্নান ঘৰ নং : 268 বয়স : 30 লিঙ্গ : পুৰুষ	DCS0311076 ফটো উপলব্ধ	S 726 নাম : আয়শা বেগম পিতাৰ নাম : আব্দুল হান্নান ঘৰ নং : 268 বয়স : 30 লিঙ্গ : মহিলা	DCS0444844 ফটো উপলব্ধ
727 নাম : চালে আহমেদ পিতাৰ নাম : আব্দুল হান্নান ঘৰ নং : 268 বয়স : 25 লিঙ্গ : পুৰুষ	DCS0564039 ফটো উপলব্ধ	728 নাম : আব্দুল বৈয়ান পিতাৰ নাম : আব্দুল মুকিত ঘৰ নং : 268 বয়স : 61 লিঙ্গ : পুৰুষ	DCS1229147 ফটো উপলব্ধ	729 নাম : বাবিয়া খাতুন স্বামীৰ নাম : আব্দুল বৈয়ান ঘৰ নং : 268 বয়স : 53 লিঙ্গ : মহিলা	DCS1229158 ফটো উপলব্ধ
730 নাম : জয়ৰুল ইছলাম পিতাৰ নাম : আব্দুল বৈয়ান ঘৰ নং : 268 বয়স : 33 লিঙ্গ : পুৰুষ	DCS0150656 ফটো উপলব্ধ	731 নাম : ফয়জুল ইছলাম পিতাৰ নাম : আব্দুল বৈয়ান ঘৰ নং : 268 বয়স : 29 লিঙ্গ : পুৰুষ	DCS0563643 ফটো উপলব্ধ	732 নাম : শাহিদুল ইছলাম পিতাৰ নাম : আব্দুল বৈয়ান ঘৰ নং : 268 বয়স : 26 লিঙ্গ : পুৰুষ	DCS0563726 ফটো উপলব্ধ
733 নাম : ফিৰদৌছা বেগম স্বামীৰ নাম : জয়ৰুল ইছলাম ঘৰ নং : 268 বয়স : 25 লিঙ্গ : মহিলা	DCS0563619 ফটো উপলব্ধ	# 734 নাম : ওৱাহিদুল ইছলাম পিতাৰ নাম : আব্দুল বৈয়ান ঘৰ নং : 268 বয়স : 23 লিঙ্গ : পুৰুষ	DCS1424506 ফটো উপলব্ধ	735 নাম : আব্দুল দাইয়ান পিতাৰ নাম : আব্দুল মুকিত ঘৰ নং : 290 বয়স : 60 লিঙ্গ : পুৰুষ	DCS1229169 ফটো উপলব্ধ
736 নাম : হাচনা খাতুন স্বামীৰ নাম : আব্দুল দাইয়ান ঘৰ নং : 290 বয়স : 55 লিঙ্গ : মহিলা	DCS1229170 ফটো উপলব্ধ	737 নাম : ছাৰমিনা বেগম স্বামীৰ নাম : ইকৰাম হুছেইন ঘৰ নং : 290 বয়স : 30 লিঙ্গ : মহিলা	DCS0577387 ফটো উপলব্ধ	738 নাম : ইয়াছমিনা বেগম স্বামীৰ নাম : ইকবাল হুছেইন ঘৰ নং : 270 বয়স : 29 লিঙ্গ : মহিলা	DCS6253033 ফটো উপলব্ধ
739 নাম : ইকৰাম হুছেইন পিতাৰ নাম : আব্দুল দাইয়ান ঘৰ নং : 270 বয়স : 29 লিঙ্গ : পুৰুষ	DCS0566000 ফটো উপলব্ধ	740 নাম : ইকবাল হুছেইন পিতাৰ নাম : আব্দুল দাইয়ান ঘৰ নং : 270 বয়স : 25 লিঙ্গ : পুৰুষ	DCS1825108 ফটো উপলব্ধ	741 নাম : ৰুমান হুছেইন পিতাৰ নাম : আব্দুল দাইয়ান ঘৰ নং : 290 বয়স : 23 লিঙ্গ : পুৰুষ	DCS1694157 ফটো উপলব্ধ
742 নাম : লোকমান হুছেইন পিতাৰ নাম : আব্দুল দাইয়ান ঘৰ নং : 270 বয়স : 22 লিঙ্গ : পুৰুষ	DCS6292379 ফটো উপলব্ধ	E 743 নাম : কৰিমুন নেছা স্বামীৰ নাম : ছাৰাব আলী ঘৰ নং : 292 বয়স : 74 লিঙ্গ : মহিলা	DCS1229205 ফটো উপলব্ধ	744 নাম : আক্ষাৰ উদ্দিন পিতাৰ নাম : ছাৰাব আলী ঘৰ নং : 292 বয়স : 47 লিঙ্গ : পুৰুষ	DCS1229216 ফটো উপলব্ধ
#2 745 নাম : জিয়া উদ্দিন পিতাৰ নাম : ছাৰাব আলী ঘৰ নং : 272 বয়স : 43 লিঙ্গ : পুৰুষ	DCS1229238 ফটো উপলব্ধ	746 নাম : হেলাল উদ্দিন পিতাৰ নাম : ছাৰাব আলী ঘৰ নং : 292 বয়স : 40 লিঙ্গ : পুৰুষ	DCS1229250 ফটো উপলব্ধ	747 নাম : পিয়াৰা বেগম স্বামীৰ নাম : আক্ষাৰ উদ্দিন ঘৰ নং : 292 বয়স : 39 লিঙ্গ : মহিলা	DCS1229227 ফটো উপলব্ধ
748 নাম : ফাতিমা বেগম পিতাৰ নাম : আব্দুল মনান ঘৰ নং : 272 বয়স : 31 লিঙ্গ : মহিলা	DCS0341040 ফটো উপলব্ধ	749 নাম : কফিল উদ্দিন পিতাৰ নাম : ছাৰাব আলী ঘৰ নং : 272 বয়স : 31 লিঙ্গ : পুৰুষ	DCS0152397 ফটো উপলব্ধ	750 নাম : চাবিৰ উদ্দিন পিতাৰ নাম : ছাৰাব আলী ঘৰ নং : 292 বয়স : 30 লিঙ্গ : পুৰুষ	DCS0152579 ফটো উপলব্ধ



# 751 নাম : মোহাম্মদ বেজুব আহমেদ পিতাৰ নাম: ছয়াব আলী ঘৰ নং : ২৭২ বয়স : 30 লিঙ্গ : পুৰুষ	DCS0152546 ফটো উপলব্ধ	752 নাম : চাজিদা বেগম স্বামীৰ নাম: কাফিল উদ্দিন ঘৰ নং : ২৭২ বয়স : 23 লিঙ্গ : মহিলা	DCS1914316 ফটো উপলব্ধ	753 নাম : নাজমিন ফাৰুকি বৰভূঞা স্বামীৰ নাম: বেজুব আহমেদ ঘৰ নং : 272 বয়স : 23 লিঙ্গ : মহিলা	DCS6288823 ফটো উপলব্ধ
754 নাম : বদৰ উদ্দিন পিতাৰ নাম: ছয়াব আলী ঘৰ নং : ২৭২ বয়স : 23 লিঙ্গ : পুৰুষ	DCS1938067 ফটো উপলব্ধ	755 নাম : বুকচানা বেগম স্বামীৰ নাম: আচাৰ উদ্দিন ঘৰ নং : ২৭৩ বয়স : 45 লিঙ্গ : মহিলা	DCS1229283 ফটো উপলব্ধ	756 নাম : নাইমা বেগম মাতৃৰ নাম: বুকচানা বেগম ঘৰ নং : 273 বয়স : 23 লিঙ্গ : মহিলা	DUU0175570 ফটো উপলব্ধ
757 নাম : ফাহিমা বেগম পিতাৰ নাম: আছাৰ উদ্দিন ঘৰ নং : ২৭৪ বয়স : 24 লিঙ্গ : মহিলা	DUU0128744 ফটো উপলব্ধ	758 নাম : আচাৰ উদ্দিন পিতাৰ নাম: ছয়াব আলী ঘৰ নং : ২৭৪ বয়স : 51 লিঙ্গ : পুৰুষ	DCS1229294 ফটো উপলব্ধ	759 নাম : মায়ারুন নেছা স্বামীৰ নাম: আচাৰ উদ্দিন ঘৰ নং : ২৭৪ বয়স : 42 লিঙ্গ : মহিলা	DCS1229307 ফটো উপলব্ধ
760 নাম : দিলৱাৰ হুছেইন পিতাৰ নাম: আচাৰ উদ্দিন ঘৰ নং : ২৭৪ বয়স : 29 লিঙ্গ : পুৰুষ	DCS0338384 ফটো উপলব্ধ	761 নাম : মাৰজিনা বেগম পিতাৰ নাম: আচাৰ উদ্দিন ঘৰ নং : ২৭৪ বয়স : 25 লিঙ্গ : মহিলা	DCS0460634 ফটো উপলব্ধ	762 নাম : ছাদিক আলম পিতাৰ নাম: আছাৰ উদ্দিন ঘৰ নং : 274 বয়স : 20 লিঙ্গ : পুৰুষ	DUU0053355 ফটো উপলব্ধ
763 নাম : চুলেমান আলী পিতাৰ নাম: আব্দুল কৰিম ঘৰ নং : 275 বয়স : 56 লিঙ্গ : পুৰুষ	DCS6268726 ফটো উপলব্ধ	764 নাম : হেনা বেগম স্বামীৰ নাম: নিজাম উদ্দিন ঘৰ নং : ২৭৫ বয়স : 46 লিঙ্গ : মহিলা	DCS1229330 ফটো উপলব্ধ	765 নাম : সজ্জাদুৰ ৰহমান পিতাৰ নাম: নিজাম উদ্দিন ঘৰ নং : ২৭৫ বয়স : 27 লিঙ্গ : পুৰুষ	DCS0153437 ফটো উপলব্ধ
766 নাম : আৰশাদ হুছেইন পিতাৰ নাম: নিজাম উদ্দিন ঘৰ নং : ২৭৫ বয়স : 25 লিঙ্গ : পুৰুষ	DCS0463281 ফটো উপলব্ধ	767 নাম : মঃ আজিজুৰ ৰহমান পিতাৰ নাম: চুলেমান আলী ঘৰ নং : 275 বয়স : 20 লিঙ্গ : পুৰুষ	DUU0040568 ফটো উপলব্ধ	768 নাম : ৰামিম আহমদ পিতাৰ নাম: চুলেমান আলী ঘৰ নং : 275 ক বয়স : 20 লিঙ্গ : পুৰুষ	DUU0205245 ফটো উপলব্ধ
# 769 নাম : আয়শা বেগম স্বামীৰ নাম: চুলেমান আলী ঘৰ নং : ২৭৫ক বয়স : 41 লিঙ্গ : মহিলা	DCS1229352 ফটো উপলব্ধ	770 নাম : ছালেমা বেগম স্বামীৰ নাম: ফৰিজ উদ্দিন ঘৰ নং : ২৭৬ বয়স : 49 লিঙ্গ : মহিলা	DCS1229374 ফটো উপলব্ধ	771 নাম : মহম্মদ সমীটুল আলম পিতাৰ নাম: ফৰিজ উদ্দিন ঘৰ নং : 276 বয়স : 30 লিঙ্গ : পুৰুষ	DCS0369298 ফটো উপলব্ধ
772 নাম : নাজমা বেগম স্বামীৰ নাম: চুমিতুল আলম ঘৰ নং : ২৭৬ বয়স : 24 লিঙ্গ : মহিলা	DCS1938406 ফটো উপলব্ধ	773 নাম : আশাফুল আলম পিতাৰ নাম: ফৰিজ উদ্দিন ঘৰ নং : ২৭৬ বয়স : 23 লিঙ্গ : পুৰুষ	DCS0525881 ফটো উপলব্ধ	774 নাম : কামাল উদ্দিন পিতাৰ নাম: আব্দুল কৰিম ঘৰ নং : ২৭৭ বয়স : 56 লিঙ্গ : পুৰুষ	DCS1229385 ফটো উপলব্ধ
775 নাম : বেজমা বেগম স্বামীৰ নাম: কামাল উদ্দিন ঘৰ নং : ২৭৭ বয়স : 45 লিঙ্গ : মহিলা	DCS1230155 ফটো উপলব্ধ	776 নাম : হুছনাৰা বেগম স্বামীৰ নাম: কামাল উদ্দিন ঘৰ নং : ২৭৭ বয়স : 40 লিঙ্গ : মহিলা	DCS1229396 ফটো উপলব্ধ	777 নাম : শিফাজুল ইছলাম পিতাৰ নাম: কামাল উদ্দিন ঘৰ নং : 277 বয়স : 24 লিঙ্গ : পুৰুষ	DUU0098277 ফটো উপলব্ধ
778 নাম : মনিজা বেগম পিতাৰ নাম: কামাল উদ্দিন ঘৰ নং : ২৭৭ বয়স : 22 লিঙ্গ : মহিলা	DCS1864354 ফটো উপলব্ধ	779 নাম : ইকৰাম হুছেইন পিতাৰ নাম: কামাল উদ্দিন ঘৰ নং : 277 বয়স : 22 লিঙ্গ : পুৰুষ	DUU0091231 ফটো উপলব্ধ	780 নাম : চুলতানা বেগম স্বামীৰ নাম: ৰিয়াজ উদ্দিন ঘৰ নং : 278 বয়স : 52 লিঙ্গ : মহিলা	DCS1229410 ফটো উপলব্ধ



781 নাম : ইমদাদুৰ ৰহমান পিতাৰ নাম: নূৰ উদ্দিন ঘৰ নং : ২৭৮ বয়স : 30 লিঙ্গ : পুৰুষ	DCS2092037 ফটো উপলব্ধ	782 নাম : শ্বাইদুল ইছলাম পিতাৰ নাম: নূৰ উদ্দিন আহমেদ ঘৰ নং : 278 বয়স : 29 লিঙ্গ : পুৰুষ	DCS0319368 ফটো উপলব্ধ	783 নাম : সাহিদুল আলম কুৰশী পিতাৰ নাম: ৰিয়াজ উদ্দিন ঘৰ নং : 278 বয়স : 29 লিঙ্গ : পুৰুষ	DCS0153999 ফটো উপলব্ধ
784 নাম : ফাৰহিন বেগম স্বামীৰ নাম: সাহিদুল আলম কুৰেশী ঘৰ নং : 278 বয়স : 27 লিঙ্গ : মহিলা	DCS0347872 ফটো উপলব্ধ	785 নাম : মনোৱাৰা বেগম স্বামীৰ নাম: শ্বাইদুল ইছলাম ঘৰ নং : ২৭৮ বয়স : 26 লিঙ্গ : মহিলা	DCS0459842 ফটো উপলব্ধ	786 নাম : ছুহানা বেগম স্বামীৰ নাম: ইমদাদুৰ ৰহমান ঘৰ নং : 278 বয়স : 21 লিঙ্গ : মহিলা	DUU0163915 ফটো উপলব্ধ
787 নাম : আৰবাজ আলম পিতাৰ নাম: ৰিয়াজ উদ্দিন ঘৰ নং : 278 বয়স : 21 লিঙ্গ : পুৰুষ	DUU0204586 ফটো উপলব্ধ	788 নাম : আব্দুল নূৰ পিতাৰ নাম: মজিব আলী ঘৰ নং : ২৭৯ বয়স : 82 লিঙ্গ : পুৰুষ	DCS1229432 ফটো উপলব্ধ	789 নাম : গুনজান বিবি স্বামীৰ নাম: আব্দুল নূৰ ঘৰ নং : ২৭৯ বয়স : 70 লিঙ্গ : মহিলা	DCS1229443 ফটো উপলব্ধ
790 নাম : আব্দুল মালিক পিতাৰ নাম: আব্দুল নূৰ ঘৰ নং : ২৭৯ বয়স : 39 লিঙ্গ : পুৰুষ	DCS1229465 ফটো উপলব্ধ	791 নাম : জাহানাৰা বেগম স্বামীৰ নাম: আব্দুল গুৰুৰ ঘৰ নং : ২৭৯ বয়স : 36 লিঙ্গ : মহিলা	DCS1229476 ফটো উপলব্ধ	792 নাম : আব্দুল চুবুৰ পিতাৰ নাম: আব্দুল নূৰ ঘৰ নং : ২৭৯ বয়স : 35 লিঙ্গ : পুৰুষ	DCS1229487 ফটো উপলব্ধ
793 নাম : কুলচুমা বেগম স্বামীৰ নাম: আব্দুল মালিক ঘৰ নং : ২৭৯ বয়স : 33 লিঙ্গ : মহিলা	DCS0154146 ফটো উপলব্ধ	794 নাম : আব্দুল ছামাদ পিতাৰ নাম: আব্দুল নূৰ ঘৰ নং : ২৭৯ বয়স : 31 লিঙ্গ : পুৰুষ	DCS0154237 ফটো উপলব্ধ	795 নাম : নজমুল হক পিতাৰ নাম: আব্দুল নূৰ ঘৰ নং : 279 বয়স : 29 লিঙ্গ : পুৰুষ	DCS0319996 ফটো উপলব্ধ
796 নাম : মোংগোঙ্গি ফোম স্বামীৰ নাম: নজমুল হক ঘৰ নং : 279 বয়স : 26 লিঙ্গ : মহিলা	DCS1616275 ফটো উপলব্ধ	797 নাম : জাচমিন ফাৰুকি স্বামীৰ নাম: আব্দুল চুবুৰ ঘৰ নং : ২৭৯ বয়স : 25 লিঙ্গ : মহিলা	DCS0461871 ফটো উপলব্ধ	798 নাম : ৰশ্বিদা বেগম স্বামীৰ নাম: আব্দুল ছামাদ ঘৰ নং : 279 বয়স : 23 লিঙ্গ : মহিলা	DUU0170837 ফটো উপলব্ধ
799 নাম : আব্দুল গুৰুৰ পিতাৰ নাম: আব্দুল নূৰ ঘৰ নং : 279 ক বয়স : 43 লিঙ্গ : পুৰুষ	DCS1229454 ফটো উপলব্ধ	800 নাম : আখলিমা বেগম স্বামীৰ নাম: চিৰাজ উদ্দিন ঘৰ নং : ২৮০ বয়স : 60 লিঙ্গ : মহিলা	DCS1229501 ফটো উপলব্ধ	801 নাম : চমচুল হক পিতাৰ নাম: চিৰাজ ঘৰ নং : ২৮০ বয়স : 26 লিঙ্গ : পুৰুষ	DCS0459040 ফটো উপলব্ধ
802 নাম : কুলচুমা বেগম পিতাৰ নাম: চিৰাজ উদ্দিন ঘৰ নং : 280 বয়স : 23 লিঙ্গ : মহিলা	DCS1703370 ফটো উপলব্ধ	803 নাম : ৰহিমউদ্দিন পিতাৰ নাম: মজিব আলী ঘৰ নং : ২৮১ বয়স : 65 লিঙ্গ : পুৰুষ	DCS1229512 ফটো উপলব্ধ	804 নাম : বেদেনা বেগম স্বামীৰ নাম: ৰহিম উদ্দিন ঘৰ নং : ২৮১ বয়স : 60 লিঙ্গ : মহিলা	DCS1229523 ফটো উপলব্ধ
805 নাম : ফিৰদৌছি বেগম পিতাৰ নাম: ৰহিম উদ্দিন ঘৰ নং : ২৮১ বয়স : 28 লিঙ্গ : মহিলা	DCS0338210 ফটো উপলব্ধ	806 নাম : ফাতিমা বেগম স্বামীৰ নাম: মাহমদ আলী ঘৰ নং : ২৮২ বয়স : 65 লিঙ্গ : মহিলা	DCS1229545 ফটো উপলব্ধ	807 নাম : ফখৰ উদ্দিন পিতাৰ নাম: মাহমদ আলী ঘৰ নং : ২৮২ বয়স : 47 লিঙ্গ : পুৰুষ	DCS1229556 ফটো উপলব্ধ
808 নাম : সুহানা বেগম পিতাৰ নাম: মাহমদ আলী ঘৰ নং : ২৮২ বয়স : 28 লিঙ্গ : মহিলা	DCS0460154 ফটো উপলব্ধ	809 নাম : আব্দুল মন্নান পিতাৰ নাম: আব্দুল মুকিত ঘৰ নং : ২৮৩ বয়স : 63 লিঙ্গ : পুৰুষ	DCS1229567 ফটো উপলব্ধ	810 নাম : আয়সা বেগম স্বামীৰ নাম: আব্দুল মন্নান ঘৰ নং : ২৮৩ বয়স : 54 লিঙ্গ : মহিলা	DCS1229578 ফটো উপলব্ধ



811 নাম : মিৰাজুল ইছলাম পিতাৰ নাম : আব্দুল মান্নান ঘৰ নং : ২৮৩ বয়স : 29 লিঙ্গ : পুৰুষ	DCS0162172 ফটো উপলব্ধ	812 নাম : আজিজুল ইছলাম পিতাৰ নাম : আব্দুল মান্নান ঘৰ নং : ২৮৩ বয়স : 25 লিঙ্গ : পুৰুষ	DCS0461954 ফটো উপলব্ধ	813 নাম : ময়ৰমা বেগম স্বামীৰ নাম : আমিনুল ইছলাম ঘৰ নং : 283 বয়স : 24 লিঙ্গ : মহিলা	DCS1702588 ফটো উপলব্ধ
814 নাম : ফিজাৰা বেগম স্বামীৰ নাম : তাজুব আলী ঘৰ নং : ২৮৪ বয়স : 67 লিঙ্গ : মহিলা	DCS1229589 ফটো উপলব্ধ	815 নাম : আতিকুৰ বহমান পিতাৰ নাম : তাজুব আলী ঘৰ নং : ২৮৪ বয়স : 40 লিঙ্গ : পুৰুষ	DCS1229614 ফটো উপলব্ধ	816 নাম : মুজিবুৰ বহমান পিতাৰ নাম : তাজুব আলী ঘৰ নং : ২৮৪ বয়স : 31 লিঙ্গ : পুৰুষ	DCS0462473 ফটো উপলব্ধ
817 নাম : তৈয়বুৰ বহমান পিতাৰ নাম : তাজুব আলী ঘৰ নং : ২৮৪ বয়স : 30 লিঙ্গ : পুৰুষ	DCS0156778 ফটো উপলব্ধ	818 নাম : আখলিমা বেগম স্বামীৰ নাম : আতিকুৰ বহমান ঘৰ নং : ২৮৪ বয়স : 29 লিঙ্গ : মহিলা	DCS0156786 ফটো উপলব্ধ	819 নাম : চুলতানা বেগম স্বামীৰ নাম : মুজিবুৰ বহমান ঘৰ নং : ২৮৪ বয়স : 29 লিঙ্গ : মহিলা	DCS1701630 ফটো উপলব্ধ
820 নাম : নাজিয়া বেগম স্বামীৰ নাম : তৈয়বুৰ বহমান ঘৰ নং : 284 বয়স : 26 লিঙ্গ : মহিলা	DCS1701598 ফটো উপলব্ধ	821 নাম : ফজলুৰ বহমান পিতাৰ নাম : তাজুব আলী ঘৰ নং : 284 ক বয়স : 41 লিঙ্গ : পুৰুষ	DCS1229603 ফটো উপলব্ধ	822 নাম : ইমৰানা বেগম স্বামীৰ নাম : ফজলুৰ বহমান ঘৰ নং : 284 ক বয়স : 37 লিঙ্গ : মহিলা	DCS1229625 ফটো উপলব্ধ
823 নাম : হামিদা বেগম স্বামীৰ নাম : হাজী হবিব আলী ঘৰ নং : ২৮৫ বয়স : 71 লিঙ্গ : মহিলা	DCS1229647 ফটো উপলব্ধ	824 নাম : জমিৰন নেছা পিতাৰ নাম : হাজী হবিব আলী ঘৰ নং : ২৮৫ বয়স : 38 লিঙ্গ : মহিলা	DCS1229658 ফটো উপলব্ধ	# 825 নাম : মোহাম্মদ আমিৰ আহমেদ পিতাৰ নাম : হাফিজ হবিব আলী ঘৰ নং : ২৮৫ বয়স : 33 লিঙ্গ : পুৰুষ	DCS1230360 ফটো উপলব্ধ
826 নাম : নাজৰানা বেগম স্বামীৰ নাম : আমিৰ আহমেদ ঘৰ নং : ২৮৫ বয়স : 28 লিঙ্গ : মহিলা	DCS0157149 ফটো উপলব্ধ	827 নাম : নূৰ আহমেদ পিতাৰ নাম : হাজী হবিব আলী ঘৰ নং : ২৮৬ বয়স : 49 লিঙ্গ : পুৰুষ	DCS1229669 ফটো উপলব্ধ	828 নাম : আলেকজান বেগম স্বামীৰ নাম : নূৰ আহমেদ ঘৰ নং : ২৮৬ বয়স : 38 লিঙ্গ : মহিলা	DCS1229670 ফটো উপলব্ধ
829 নাম : ছিদ্দিক আহমেদ পিতাৰ নাম : নূৰ আহমেদ ঘৰ নং : ২৮৬ বয়স : 25 লিঙ্গ : পুৰুষ	DCS0679662 ফটো উপলব্ধ	830 নাম : আনোৱাৰ হুছেইন পিতাৰ নাম : জুয়াইদ আলী ঘৰ নং : ২৮৭ বয়স : 67 লিঙ্গ : পুৰুষ	DCS1229681 ফটো উপলব্ধ	831 নাম : আছনুৰ বেগম পিতাৰ নাম : জুয়াইদ আলী ঘৰ নং : ২৮৭ বয়স : 67 লিঙ্গ : মহিলা	DCS1229705 ফটো উপলব্ধ
832 নাম : জবেদা বেগম স্বামীৰ নাম : আনোৱাৰ হুছেইন ঘৰ নং : ২৮৭ বয়স : 60 লিঙ্গ : মহিলা	DCS1229692 ফটো উপলব্ধ	833 নাম : মস্তুফা আহমেদ পিতাৰ নাম : আনোৱাৰ হুছেইন ঘৰ নং : ২৮৭ বয়স : 41 লিঙ্গ : পুৰুষ	DCS1230393 ফটো উপলব্ধ	834 নাম : জাকিৰ হুছেইন পিতাৰ নাম : আনোৱাৰ হুছেইন ঘৰ নং : ২৮৭ বয়স : 37 লিঙ্গ : পুৰুষ	DCS1229749 ফটো উপলব্ধ
835 নাম : ছাবিনা বেগম পিতাৰ নাম : আনোৱাৰ হুছেইন ঘৰ নং : ২৮৭ বয়স : 34 লিঙ্গ : মহিলা	DCS0338434 ফটো উপলব্ধ	836 নাম : মাৰজানা বেগম স্বামীৰ নাম : জাকিৰ হুছেইন ঘৰ নং : ২৮৭ বয়স : 30 লিঙ্গ : মহিলা	DCS0372029 ফটো উপলব্ধ	837 নাম : হাফছা বেগম স্বামীৰ নাম : মস্তুফা আহমেদ ঘৰ নং : ২৮৭ বয়স : 30 লিঙ্গ : মহিলা	DCS0371948 ফটো উপলব্ধ
838 নাম : মছৰুফ আলম পিতাৰ নাম : আনোৱাৰ হুছেইন ঘৰ নং : ২৮৭ বয়স : 24 লিঙ্গ : পুৰুষ	DCS0459081 ফটো উপলব্ধ	839 নাম : আণ্ডাৰ হুছেইন পিতাৰ নাম : জুয়াইদ আলী ঘৰ নং : ২৮৮ বয়স : 51 লিঙ্গ : পুৰুষ	DCS1229750 ফটো উপলব্ধ	840 নাম : মিনাৰা বেগম স্বামীৰ নাম : আণ্ডাৰ হুছেইন ঘৰ নং : ২৮৮ বয়স : 45 লিঙ্গ : মহিলা	DCS1229761 ফটো উপলব্ধ

841 নাম : মমসাদ আলম পিতাৰ নাম: আফতাৰ হুছেইন ঘৰ নং : ২৮৮ বয়স : 26 লিঙ্গ : পুৰুষ	DCS0679845 ফটো উপলব্ধ	842 নাম : আৰশাদ আলম পিতাৰ নাম: আফতাৰ হুছেইন ঘৰ নং : ২৮৮ বয়স : 23 লিঙ্গ : পুৰুষ	DCS1858018 ফটো উপলব্ধ	843 নাম : আলা উদ্দিন পিতাৰ নাম: জোয়াইদ আলী ঘৰ নং : ২৮৯ বয়স : 70 লিঙ্গ : পুৰুষ	DCS1229772 ফটো উপলব্ধ
844 নাম : বদৰন নেছা স্বামীৰ নাম: আলাউদ্দিন ঘৰ নং : ২৮৯ বয়স : 65 লিঙ্গ : মহিলা	DCS1229783 ফটো উপলব্ধ	845 নাম : নুৰজাহান বেগম পিতাৰ নাম: জোয়াইদ আলী ঘৰ নং : ২৮৯ বয়স : 53 লিঙ্গ : মহিলা	DCS1229794 ফটো উপলব্ধ	846 নাম : কৌছৰ আহমেদ পিতাৰ নাম: আলা উদ্দিন ঘৰ নং : ২৮৯ বয়স : 40 লিঙ্গ : পুৰুষ	DCS1229807 ফটো উপলব্ধ
847 নাম : আফজল আহমেদ পিতাৰ নাম: আলা উদ্দিন ঘৰ নং : ২৮৯ বয়স : 38 লিঙ্গ : পুৰুষ	DCS1229818 ফটো উপলব্ধ	848 নাম : জাহমিনা বেগম স্বামীৰ নাম: আফজল আহমেদ ঘৰ নং : 289 বয়স : 27 লিঙ্গ : মহিলা	DCS1615921 ফটো উপলব্ধ	849 নাম : আব্দুল জলিল পিতাৰ নাম: মইন উদ্দিন ঘৰ নং : ২৯০ বয়স : 68 লিঙ্গ : পুৰুষ	DCS1229829 ফটো উপলব্ধ
850 নাম : হাচিনা বেগম পিতাৰ নাম: মইন উদ্দিন ঘৰ নং : ২৯০ বয়স : 63 লিঙ্গ : মহিলা	DCS1229841 ফটো উপলব্ধ	851 নাম : বুকিয়া বেগম স্বামীৰ নাম: আব্দুল জলিল ঘৰ নং : ২৯০ বয়স : 60 লিঙ্গ : মহিলা	DCS1229830 ফটো উপলব্ধ	852 নাম : হিলাল উদ্দিন পিতাৰ নাম: আব্দুল জলিল ঘৰ নং : ২৯০ বয়স : 41 লিঙ্গ : পুৰুষ	DCS1229852 ফটো উপলব্ধ
853 নাম : বুজিনা বেগম স্বামীৰ নাম: হিলাল উদ্দিন ঘৰ নং : ২৯০ বয়স : 36 লিঙ্গ : মহিলা	DCS1229976 ফটো উপলব্ধ	854 নাম : ফযচল আহমেদ তালুকদাৰ পিতাৰ নাম: আব্দুল জলিল ঘৰ নং : 290 বয়স : 29 লিঙ্গ : পুৰুষ	DCS0328468 ফটো উপলব্ধ	855 নাম : সবজল আহমেদ পিতাৰ নাম: আব্দুল জলিল ঘৰ নং : ২৯০ বয়স : 26 লিঙ্গ : পুৰুষ	DCS0679829 ফটো উপলব্ধ
856 নাম : জামীল আহমেদ পিতাৰ নাম: আব্দুল জলিল ঘৰ নং : ২৯০ বয়স : 24 লিঙ্গ : পুৰুষ	DCS0679860 ফটো উপলব্ধ	857 নাম : মুছলিমা বেগম স্বামীৰ নাম: সবজল আহমেদ ঘৰ নং : 290 বয়স : 21 লিঙ্গ : মহিলা	DCS6274161 ফটো উপলব্ধ	858 নাম : আখলিমা বেগম স্বামীৰ নাম: আব্দুল হক ঘৰ নং : ২৯১ বয়স : 65 লিঙ্গ : মহিলা	DCS1229885 ফটো উপলব্ধ
859 নাম : চাৰজুল ইছলাম পিতাৰ নাম: আব্দুল হক ঘৰ নং : ২৯১ বয়স : 43 লিঙ্গ : পুৰুষ	DCS1229896 ফটো উপলব্ধ	860 নাম : শ্বাৰজিতা বেগম পিতাৰ নাম: চাৰজুল ইছলাম ঘৰ নং : ২৯১ বয়স : 32 লিঙ্গ : মহিলা	DCS1229998 ফটো উপলব্ধ	861 নাম : নজৰুল ইছলাম পিতাৰ নাম: আব্দুল হক ঘৰ নং : ২৯২ বয়স : 44 লিঙ্গ : পুৰুষ	DCS1229909 ফটো উপলব্ধ
862 নাম : এলিজা বেগম স্বামীৰ নাম: নজৰুল ইছলাম ঘৰ নং : ২৯২ বয়স : 38 লিঙ্গ : মহিলা	DCS1229910 ফটো উপলব্ধ	863 নাম : শুবজল ইছলাম পিতাৰ নাম: নজৰুল ইছলাম ঘৰ নং : ২৯২ বয়স : 26 লিঙ্গ : পুৰুষ	DCS0679522 ফটো উপলব্ধ	864 নাম : কুশনাম বেগম পিতাৰ নাম: নজৰুল ইছলাম ঘৰ নং : 292 বয়স : 23 লিঙ্গ : মহিলা	DCS1413905 ফটো উপলব্ধ
865 নাম : খাইৰুল ইছলাম পিতাৰ নাম: নজৰুল ইছলাম ঘৰ নং : 292 বয়স : 22 লিঙ্গ : পুৰুষ	DCS1641216 ফটো উপলব্ধ	# 866 নাম : পাৰভেজ আহমেদ পিতাৰ নাম: সৰুত আলী ঘৰ নং : ২৯৩ বয়স : 35 লিঙ্গ : পুৰুষ	DCS1229932 ফটো উপলব্ধ	867 নাম : জয়নাল উদ্দিন পিতাৰ নাম: হাৰই মিয়া ঘৰ নং : ২৯৪ বয়স : 45 লিঙ্গ : পুৰুষ	DCS0577288 ফটো উপলব্ধ
868 নাম : লেব বেগম স্বামীৰ নাম: জয়নাল উদ্দিন ঘৰ নং : ২৯৪ বয়স : 39 লিঙ্গ : মহিলা	DCS0577346 ফটো উপলব্ধ	869 নাম : চুমায়া বেগম পিতাৰ নাম: জয়নাল ঘৰ নং : ২৯৪ বয়স : 25 লিঙ্গ : মহিলা	DCS0458471 ফটো উপলব্ধ	870 নাম : আব্দুল ছাত্তাৰ পিতাৰ নাম: আব্দুল লতিফ ঘৰ নং : ২৯৬ বয়স : 60 লিঙ্গ : পুৰুষ	DCS1303429 ফটো উপলব্ধ



871 নাম : মৰিয়ম বিবি স্বামীৰ নাম: আব্দুছ ছত্ৰাৰ ঘৰ নং : ২৯৬ বয়স : 57 লিঙ্গ : মহিলা	DCS1303494 ফটো উপলব্ধ	# 872 নাম : আনোৱাৰ হুছেইন পিতাৰ নাম: আব্দুছ ছত্ৰাৰ ঘৰ নং : ২৯৬ বয়স : 36 লিঙ্গ : পুৰুষ	DCS1303528 ফটো উপলব্ধ	873 নাম : ইয়াছমিনা বেগম স্বামীৰ নাম: মোস্তফা আহমেদ ঘৰ নং : 297 বয়স : 31 লিঙ্গ : মহিলা	DCS1793116 ফটো উপলব্ধ
874 নাম : উম্মো ছালমা পিতাৰ নাম: মোস্তফা আহমেদ ঘৰ নং : 297 বয়স : 22 লিঙ্গ : মহিলা	DCS1651454 ফটো উপলব্ধ	875 নাম : তাজ উদ্দিন পিতাৰ নাম: ছয়াব আলী ঘৰ নং : 298 বয়স : 41 লিঙ্গ : পুৰুষ	DCS1229249 ফটো উপলব্ধ	876 নাম : বাবিয়া বেগম চৌধুৰী স্বামীৰ নাম: তাজ উদ্দিন ঘৰ নং : 298 বয়স : 32 লিঙ্গ : মহিলা	DCS1230326 ফটো উপলব্ধ
877 নাম : ইকৰাম হুছেইন পিতাৰ নাম: আছকাৰ উদ্দিন ঘৰ নং : 299 বয়স : 19 লিঙ্গ : পুৰুষ	DUU0128850 ফটো উপলব্ধ	878 নাম : ফয়জুৰ ৰহমান পিতাৰ নাম: ছিদেক আলী ঘৰ নং : ৩১০ বয়স : 48 লিঙ্গ : পুৰুষ	DCS9238986 ফটো উপলব্ধ	879 নাম : জায়দা বেগম স্বামীৰ নাম: ফয়জুৰ ৰহমান ঘৰ নং : ৩১০ বয়স : 46 লিঙ্গ : মহিলা	DCS9238997 ফটো উপলব্ধ
880 নাম : মাস্তক আহমেদ পিতাৰ নাম: ফয়জুৰ ৰহমান ঘৰ নং : 310 বয়স : 22 লিঙ্গ : পুৰুষ	DCS1892496 ফটো উপলব্ধ	881 নাম : ইস্তাক আলম পিতাৰ নাম: ফয়জুৰ ৰহমান ঘৰ নং : 310 বয়স : 21 লিঙ্গ : পুৰুষ	DCS6256549 ফটো উপলব্ধ	882 নাম : নুৰ আহমেদ পিতাৰ নাম: হাবিবুৰ ৰহমান ঘৰ নং : 313 বয়স : 40 লিঙ্গ : পুৰুষ	DCS1225634 ফটো উপলব্ধ
883 নাম : কবিৰ আহমেদ পিতাৰ নাম: শ্বেখাবত আলী ঘৰ নং : 314 বয়স : 62 লিঙ্গ : পুৰুষ	DCS1588949 ফটো উপলব্ধ	884 নাম : মাহমদা বেগম স্বামীৰ নাম: কবিৰ আহমেদ ঘৰ নং : 314 বয়স : 53 লিঙ্গ : মহিলা	DCS1588972 ফটো উপলব্ধ	885 নাম : বিজনা বেগম পিতাৰ নাম: কবিৰ আহমেদ ঘৰ নং : 314 বয়স : 33 লিঙ্গ : মহিলা	DCS0259325 ফটো উপলব্ধ
886 নাম : আচৰাফুল হক পিতাৰ নাম: কবিৰ আহমেদ ঘৰ নং : 314 বয়স : 30 লিঙ্গ : পুৰুষ	DCS2106196 ফটো উপলব্ধ	887 নাম : ওৱাচিমুল আলম পিতাৰ নাম: কবিৰ আহমেদ ঘৰ নং : 314 বয়স : 28 লিঙ্গ : পুৰুষ	DCS0259689 ফটো উপলব্ধ	888 নাম : জহিৰুল হক পিতাৰ নাম: কবিৰ আহমেদ ঘৰ নং : 315 বয়স : 37 লিঙ্গ : পুৰুষ	DCS1588905 ফটো উপলব্ধ
889 নাম : ৰাজমিন বেগম স্বামীৰ নাম: জয়বুল হক ঘৰ নং : 315 বয়স : 29 লিঙ্গ : মহিলা	DCS0381632 ফটো উপলব্ধ	# 890 নাম : নাছিমা কাউচাৰ স্বামীৰ নাম: জাকাৰিয়া আহমেদ ঘৰ নং : 318 বয়স : 24 লিঙ্গ : মহিলা	DCS1484641 ফটো উপলব্ধ	891 নাম : আছৰাফুল হক পিতাৰ নাম: ৰফিকুৰ ৰহমান ঘৰ নং : 320 বয়স : 21 লিঙ্গ : পুৰুষ	DCS6283998 ফটো উপলব্ধ
892 নাম : ছাইদুল ইছলাম পিতাৰ নাম: জালাল উদ্দিন ঘৰ নং : 323 বয়স : 37 লিঙ্গ : পুৰুষ	LRP2062626 ফটো উপলব্ধ	893 নাম : মকদছ আলী পিতাৰ নাম: ফিৰুজ আলী ঘৰ নং : 335 বয়স : 50 লিঙ্গ : পুৰুষ	DCS1227630 ফটো উপলব্ধ	# 894 নাম : আমিৰ উদ্দিন পিতাৰ নাম: ফখৰ উদ্দিন ঘৰ নং : 360 বয়স : 20 লিঙ্গ : পুৰুষ	DUU0092577 ফটো উপলব্ধ
895 নাম : তৌহীদ আহমেদ পিতাৰ নাম: নুৰ আহমেদ ঘৰ নং : 361 বয়স : 19 লিঙ্গ : পুৰুষ	DUU0161059 ফটো উপলব্ধ	896 নাম : খালিদা বেগম স্বামীৰ নাম: আজমল হুছেইন ঘৰ নং : 382 বয়স : 29 লিঙ্গ : মহিলা	DUU0098327 ফটো উপলব্ধ	897 নাম : অজিফা শ্ৰবনম পিতাৰ নাম: ৰাইছুল হক বৰভূঞা ঘৰ নং : 382 বয়স : 24 লিঙ্গ : মহিলা	DUU0069880 ফটো উপলব্ধ
898 নাম : ফাহিমদা আফবুজ স্বামীৰ নাম: শাহ নোৱাজ আলন ঘৰ নং : 383 বয়স : 23 লিঙ্গ : মহিলা	DCS1534197 ফটো উপলব্ধ	# 899 নাম : নাচিম আহমেদ পিতাৰ নাম: সমীৰ উদ্দিন ঘৰ নং : 189 বয়স : 20 লিঙ্গ : পুৰুষ	DUU0183566 ফটো উপলব্ধ	900 নাম : ৰেজিনা বেগম স্বামীৰ নাম: ছাইফুল আলম ঘৰ নং : হাউচ নো 51 বয়স : 23 লিঙ্গ : মহিলা	DUU0074575 ফটো উপলব্ধ



901	DCS0152637	ফটো উপলব্ধ
নাম : ছাদিকা বেগম স্বামীৰ নাম : জিয়া উদ্দিন ঘৰ নং : হাউচ নো 59 বয়স : 29 লিঙ্গ : মহিলা		

902	DUU0077271	ফটো উপলব্ধ
নাম : মেৰিনা বেগম স্বামীৰ নাম : মোহাম্মদ বেজাউল কাৰিম ঘৰ নং : হাউচ নো 158 বয়স : 23 লিঙ্গ : মহিলা		

903	DUU0070268	ফটো উপলব্ধ
নাম : মাহমুদা বেগম স্বামীৰ নাম : বুবুল আহমেদ ঘৰ নং : হাউচ নো 185 বয়স : 27 লিঙ্গ : মহিলা		

904	DUU0055749	ফটো উপলব্ধ
নাম : মাহফুজা কৌছাৰা পিতাৰ নাম : আব্দুল কাৰিম ঘৰ নং : হাউচ নো 187 বয়স : 22 লিঙ্গ : মহিলা		

905	DUU0077263	ফটো উপলব্ধ
নাম : বেজিয়না বেগম স্বামীৰ নাম : সাৰুক আহমেদ ঘৰ নং : হাউচ নো 192 বয়স : 20 লিঙ্গ : মহিলা		

906	DUU0028563	ফটো উপলব্ধ
নাম : তাইফা ছিদ্দিকা পিতাৰ নাম : জয়নল হক ঘৰ নং : ঘৰ নং-222 বয়স : 21 লিঙ্গ : মহিলা		

907	DUU0074179	ফটো উপলব্ধ
নাম : মাহমুদা বেগম স্বামীৰ নাম : ছিদ্দিক আহমেদ ঘৰ নং : হাউচ নো 286 বয়স : 23 লিঙ্গ : মহিলা		

908	DCS1224835	ফটো উপলব্ধ
নাম : ফখৰ উদ্দিন পিতাৰ নাম : চিন্দেক আলী ঘৰ নং : হাউচ নো 360 বয়স : 44 লিঙ্গ : পুৰুষ		

# 909	DCS1588621	ফটো উপলব্ধ
নাম : খলিল উদ্দিন পিতাৰ নাম : আৰফিজ আলী ঘৰ নং : 50 বয়স : 39 লিঙ্গ : পুৰুষ		

# 910	DCS1588632	ফটো উপলব্ধ
নাম : এলিজা বেগম স্বামীৰ নাম : খলিল উদ্দিন ঘৰ নং : 50 বয়স : 34 লিঙ্গ : মহিলা		



911	1	DUU0233163	ফটো উপলব্ধ	912	1	DUU0232769	ফটো উপলব্ধ	913	1	DUU0241968	ফটো উপলব্ধ
নাম : জোবাহিৰ আহমেদ পিতাৰ নাম: কৰম উদ্দিন ঘৰ নং : 171 বয়স : 19 লিঙ্গ : পুৰুষ				নাম : মিছঃ মেহনাজ বেগম স্বামীৰ নাম: মোঃ আচৰাফুল হক ঘৰ নং : 314 বয়স : 20 লিঙ্গ : মহিলা				নাম : পাৰবিজা বেগম পিতাৰ নাম: মহম্মদ বদৰ উদ্দিন ঘৰ নং : 194 বয়স : 18 লিঙ্গ : মহিলা			
914	1	DUU0241984	ফটো উপলব্ধ	915	1	DUU0241992	ফটো উপলব্ধ	916	1	DUU0242727	ফটো উপলব্ধ
নাম : মেৰিজা বেগম পিতাৰ নাম: মহম্মদ বদৰ উদ্দিন ঘৰ নং : 194 বয়স : 20 লিঙ্গ : মহিলা				নাম : ছয়ফল হক পিতাৰ নাম: কটু মিয়া ঘৰ নং : 238 বয়স : 18 লিঙ্গ : পুৰুষ				নাম : আৰিণা বেগম স্বামীৰ নাম: আবু বক্কৰ ঘৰ নং : 95 বয়স : 20 লিঙ্গ : মহিলা			
917	1	DUU0243618	ফটো উপলব্ধ	918	1	DUU0243634	ফটো উপলব্ধ	919	1	DUU0243667	ফটো উপলব্ধ
নাম : মাৰুফা বেগম স্বামীৰ নাম: মোহাম্মদ জুনাইদ আহমেদ লক্ষৰ ঘৰ নং : 269 বয়স : 23 লিঙ্গ : মহিলা				নাম : মাচুম আহমেদ পিতাৰ নাম: জয়নাল উদ্দিন ঘৰ নং : 294 বয়স : 23 লিঙ্গ : পুৰুষ				নাম : বৰিনা বেগম স্বামীৰ নাম: আৰশাদ হুছেইন ঘৰ নং : 275 বয়স : 19 লিঙ্গ : মহিলা			
920	1	DUU0243675	ফটো উপলব্ধ	921	1	DUU0243683	ফটো উপলব্ধ	922	1	DUU0243709	ফটো উপলব্ধ
নাম : নিলোফা বেগম পিতাৰ নাম: ফৈয়াজ উদ্দিন ঘৰ নং : 212 বয়স : 19 লিঙ্গ : মহিলা				নাম : মুসিম আহমেদ পিতাৰ নাম: তুতা মিয়া ঘৰ নং : 181 বয়স : 18 লিঙ্গ : পুৰুষ				নাম : ছালেহা বেগম অন্যান্য: মাজিবুৰ বহমান ঘৰ নং : 223 বয়স : 59 লিঙ্গ : মহিলা			
923	1	DUU0243840	ফটো উপলব্ধ	924	1	DUU0243923	ফটো উপলব্ধ	925	1	DUU0244020	ফটো উপলব্ধ
নাম : বিলাল আহমেদ মাতৃৰ নাম: দিলাৰা বেগম ঘৰ নং : 223 বয়স : 19 লিঙ্গ : পুৰুষ				নাম : নাজিৰা বেগম স্বামীৰ নাম: হৰিবুৰ বহমান ঘৰ নং : 96 বয়স : 22 লিঙ্গ : মহিলা				নাম : শৰিফ উদ্দিন মাতৃৰ নাম: এলিজা খাতুন ঘৰ নং : 98 বয়স : 19 লিঙ্গ : পুৰুষ			
926	1	DUU0244129	ফটো উপলব্ধ	927	1	DCS1642388	ফটো উপলব্ধ	928	1	DCS0459222	ফটো উপলব্ধ
নাম : লিলফা বেগম মাতৃৰ নাম: দিলাৰা বেগম ঘৰ নং : 223 বয়স : 24 লিঙ্গ : মহিলা				নাম : মেহব্বা বেগম পিতাৰ নাম: বশিদ আহমেদ ঘৰ নং : 170 বয়স : 22 লিঙ্গ : মহিলা				নাম : জাকাৰিয়া আহমেদ পিতাৰ নাম: আব্দুল গুৰুৰ ঘৰ নং : 318 বয়স : 24 লিঙ্গ : পুৰুষ			
929	1	DUU0259986	ফটো উপলব্ধ	930	1	DUU0263673	ফটো উপলব্ধ	931	1	DUU0264119	ফটো উপলব্ধ
নাম : জাইবুল হুছেইন মাতৃৰ নাম: আছমিনা বেগম ঘৰ নং : 212 বয়স : 19 লিঙ্গ : পুৰুষ				নাম : শৰিফ উদ্দিন পিতাৰ নাম: সফিক উদ্দিন ঘৰ নং : 165 বয়স : 18 লিঙ্গ : পুৰুষ				নাম : আবিদ আলম পিতাৰ নাম: বসিৰ উদ্দিন ঘৰ নং : 99 বয়স : 18 লিঙ্গ : পুৰুষ			
932	1	DUU0264143	ফটো উপলব্ধ	933	1	DUU0264390	ফটো উপলব্ধ	934	1	FRU0073122	ফটো উপলব্ধ
নাম : বশুৰা ফাজলি পিতাৰ নাম: খাইবুল ইছলাম ঘৰ নং : 224 বয়স : 18 লিঙ্গ : মহিলা				নাম : সাহফৰহাদ আলম পিতাৰ নাম: নাজিৰ হুছেইন ঘৰ নং : 203 বয়স : 20 লিঙ্গ : পুৰুষ				নাম : বহমানা বেগম পিতাৰ নাম: মোঃ আব্দুল চুবুৰ ঘৰ নং : 215 বয়স : 21 লিঙ্গ : মহিলা			
935	1	CBD7540547	ফটো উপলব্ধ	936	1	DCS1219187	ফটো উপলব্ধ	937	1	HYG6339282	ফটো উপলব্ধ
নাম : নিলফা বেগম পিতাৰ নাম: আব্দুল হান্নান ঘৰ নং : 200 বয়স : 41 লিঙ্গ : মহিলা				নাম : ছাবিৰ উদ্দিন পিতাৰ নাম: তজমুল আলী ঘৰ নং : 123 বয়স : 46 লিঙ্গ : পুৰুষ				নাম : বাইনা বেগম স্বামীৰ নাম: নূৰ ইছলাম ঘৰ নং : 192 বয়স : 53 লিঙ্গ : মহিলা			
938	1	DCS1219198	ফটো উপলব্ধ	939	1	DUU0183475	ফটো উপলব্ধ	940	1	DCS1365550	ফটো উপলব্ধ
নাম : বেজয়া বেগম স্বামীৰ নাম: ছাবিৰ উদ্দিন ঘৰ নং : 123 বয়স : 40 লিঙ্গ : মহিলা				নাম : বাহুল আলী পিতাৰ নাম: ছাবিৰ উদ্দিন ঘৰ নং : 123 বয়স : 21 লিঙ্গ : পুৰুষ				নাম : লেচু বিবি স্বামীৰ নাম: কটই মিঞা ঘৰ নং : 57 বয়স : 72 লিঙ্গ : মহিলা			



941	1	DCS1269182	ফটো উপলব্ধ	নাম : আবদুল আলি পিতাৰ নাম: কটই আলি ঘৰ নং : 57 বয়স : 42 লিঙ্গ : পুৰুষ
942	1	DCS1367119	ফটো উপলব্ধ	নাম : চুহেল আলী পিতাৰ নাম: মোঃ কটই মিঞা ঘৰ নং : 57 বয়স : 32 লিঙ্গ : পুৰুষ
943	1	DCS1365022	ফটো উপলব্ধ	নাম : কটই মিঞা পিতাৰ নাম: আকলু মিঞা ঘৰ নং : 57 বয়স : 80 লিঙ্গ : পুৰুষ
944	1	DCS0203208	ফটো উপলব্ধ	নাম : খুদেজা বেগম স্বামীৰ নাম: আব্দুল কাযুম ঘৰ নং : 56 বয়স : 31 লিঙ্গ : মহিলা
945	1	DCS1270321	ফটো উপলব্ধ	নাম : চায়ৰা বেগম স্বামীৰ নাম: চবজুল আলি ঘৰ নং : 57 বয়স : 30 লিঙ্গ : মহিলা
946	1	DCS1217001	ফটো উপলব্ধ	নাম : আব্দুল কাযুম পিতাৰ নাম: তজমুল আলী ঘৰ নং : 56 বয়স : 60 লিঙ্গ : পুৰুষ
947	1	DCS1220479	ফটো উপলব্ধ	নাম : মহাম্মদ আলী পিতাৰ নাম: মহাম্মদ আব্দুল কাযুম ঘৰ নং : 56 বয়স : 33 লিঙ্গ : পুৰুষ
948	1	DCS1269646	ফটো উপলব্ধ	নাম : সবদুল আলি পিতাৰ নাম: কটই আলি ঘৰ নং : 57 বয়স : 36 লিঙ্গ : পুৰুষ
949	1	DCS1225872	ফটো উপলব্ধ	নাম : ফিৰুজা বেগম পিতাৰ নাম: মুজিবুৰ রহমান ঘৰ নং : 57 বয়স : 39 লিঙ্গ : মহিলা
950	1	DCS1366269	ফটো উপলব্ধ	নাম : মহাম্মদ আলী পিতাৰ নাম: কটই মিঞা ঘৰ নং : 57 বয়স : 25 লিঙ্গ : পুৰুষ
951	1	DUU0024570	ফটো উপলব্ধ	নাম : জাহানাৰা বেগম পিতাৰ নাম: আকবৰ আলী ঘৰ নং : 316 বয়স : 22 লিঙ্গ : মহিলা
952	1	DCS0319475	ফটো উপলব্ধ	নাম : বোমানা বেগম পিতাৰ নাম: আব্দুল হান্নান চৌধুৰী ঘৰ নং : 163 বয়স : 31 লিঙ্গ : মহিলা
953	1	DUU0175703	ফটো উপলব্ধ	নাম : আব্দুল্লাহ পিতাৰ নাম: নিজাম উদ্দিন ঘৰ নং : 275 বয়স : 20 লিঙ্গ : পুৰুষ
954	1	DUU0037663	ফটো উপলব্ধ	নাম : আছমিনা বেগম পিতাৰ নাম: জৈন উদ্দিন ঘৰ নং : 121 বয়স : 21 লিঙ্গ : মহিলা
955	1	DCS0162065	ফটো উপলব্ধ	নাম : জয়গুন নেছা স্বামীৰ নাম: ইসাদ আলী ঘৰ নং : 253 বয়স : 87 লিঙ্গ : মহিলা
956	1	DCS1217045	ফটো উপলব্ধ	নাম : আলকাছ আহমেদ পিতাৰ নাম: আব্দুল বাহিম ঘৰ নং : 136 বয়স : 62 লিঙ্গ : পুৰুষ
957	1	DCS0407296	ফটো উপলব্ধ	নাম : কামাল হুছেইন পিতাৰ নাম: আলকাছ আহমেদ ঘৰ নং : 136 বয়স : 31 লিঙ্গ : পুৰুষ
958	1	DCS1913821	ফটো উপলব্ধ	নাম : মমতা বেগম পিতাৰ নাম: আলকাশ আহমেদ ঘৰ নং : 136 বয়স : 22 লিঙ্গ : মহিলা
959	1	CBD0460824	ফটো উপলব্ধ	নাম : নাচিমা বেগম পিতাৰ নাম: আব্দুল খলিল ঘৰ নং : 288 বয়স : 31 লিঙ্গ : মহিলা
960	1	DUU0297051	ফটো উপলব্ধ	নাম : পাৰবিন চুলতানা স্বামীৰ নাম: শাহিন আহমেদ ঘৰ নং : 173ক বয়স : 19 লিঙ্গ : মহিলা
961	1	DUU0297101	ফটো উপলব্ধ	নাম : জুনাইদ আহমেদ মাতৃৰ নাম: ফৰিদা বেগম ঘৰ নং : 222 বয়স : 19 লিঙ্গ : পুৰুষ
962	1	DUU0299024	ফটো উপলব্ধ	নাম : চাহাব ছিদ্দিকা পিতাৰ নাম: জয়নুল হক ঘৰ নং : 222 বয়স : 18 লিঙ্গ : মহিলা
963	1	DUU0300780	ফটো উপলব্ধ	নাম : কৌচাৰা বেগম স্বামীৰ নাম: মঃ ফয়ছল আহমেদ ঘৰ নং : 143 বয়স : 19 লিঙ্গ : মহিলা
964	1	DUU0301457	ফটো উপলব্ধ	নাম : জুনাইদ আলম পিতাৰ নাম: আফতাৰ হুছেইন ঘৰ নং : 288 বয়স : 18 লিঙ্গ : পুৰুষ
965	1	DUU0301929	ফটো উপলব্ধ	নাম : মামদুধ আলম পিতাৰ নাম: জামাল উদ্দিন ঘৰ নং : 190 বয়স : 19 লিঙ্গ : পুৰুষ
966	1	DUU0305615	ফটো উপলব্ধ	নাম : ফাৰবিজা বেগম পিতাৰ নাম: আব্দুল কাযুম ঘৰ নং : 56 বয়স : 18 লিঙ্গ : মহিলা
967	1	DUU0310755	ফটো উপলব্ধ	নাম : আফৰুজা বেগম পিতাৰ নাম: জয়নুল হক ঘৰ নং : 222 বয়স : 18 লিঙ্গ : মহিলা
968	1	DUU0310763	ফটো উপলব্ধ	নাম : মোৰাজুল হক পিতাৰ নাম: জয়নুল হক ঘৰ নং : 300 বয়স : 22 লিঙ্গ : পুৰুষ
969	1	DUU0310797	ফটো উপলব্ধ	নাম : মজদলিফা ছিদ্দিকা পিতাৰ নাম: জয়নুল হক ঘৰ নং : 222 বয়স : 20 লিঙ্গ : মহিলা
970	1	DUU0310821	ফটো উপলব্ধ	নাম : তাজমিনা বেগম স্বামীৰ নাম: সজ্জাদুৰ রহমান ঘৰ নং : 275 বয়স : 18 লিঙ্গ : মহিলা

971	1	DUU0324053
নাম : মেহেৰ ছিদ্দিকা স্বামীৰ নাম : মাৰুফ আহমেদ ঘৰ নং : 201 বয়স : 19 লিঙ্গ : মহিলা		ফটো উপলব্ধ

972	1	DUU0324061
নাম : সেখ বৌশনা বেগম ফইজল পিতাৰ নাম : ফইজাল ইছলাম ঘৰ নং : 301 বয়স : 18 লিঙ্গ : মহিলা		ফটো উপলব্ধ

ভোটাৰৰ সাৰাংশ

A) ভোটাৰৰ সংখ্যা

	তালিকাৰ প্ৰকাৰ	তালিকাৰ চিনাক্তকৰণ	ভোটাৰৰ সংখ্যা							
			পুৰুষ	মহিলা	৩য় লিঙ্গ	মুঠ				
I	মূল তালিকা	মূল তালিকা	বিশেষ সংশোধন, 2026 চনৰ পূৰ্বৰ 2025 চনৰ মূল তালিকাৰ লগত থকা সংযোজন সমূহ একত্ৰিতকৰণ কৰা তালিকা।				450	460	0	910
II	যোগ তালিকা	পৰিপূৰক 1	বিশেষ সংক্ষিপ্ত সংশোধন, 2026				27	33	0	60
		পৰিপূৰক 2	অনবিচ্ছিন্ন সংশোধন 2026				0	2	0	2
			মুঠ				27	35	0	62
III	বিয়োজন তালিকা	পৰিপূৰক 1	বিশেষ সংক্ষিপ্ত সংশোধন, 2026				4	26	0	30
		পৰিপূৰক 2	অনবিচ্ছিন্ন সংশোধন 2026				0	0	0	0
			মুঠ				4	26	0	30
IV	লিংগ ক্ষেত্ৰত পৰিবৰ্তনৰ বাবে পাৰ্থক্য					1	-1	0	0	
এই সংশোধনৰ পিছত ভোটাৰ তালিকাত ভোটাৰৰ মুঠ সংখ্যা (I+II-III+IV)						474	468	0	942	

B) শুধৰনীৰ সংখ্যা

তালিকাৰ প্ৰকাৰ	তালিকাৰ চিনাক্তকৰণ	শুধৰনীৰ সংখ্যা
পৰিপূৰক 1	বিশেষ সংক্ষিপ্ত সংশোধন, 2026	57
পৰিপূৰক 2	অনবিচ্ছিন্ন সংশোধন 2026	5
	মুঠ	62

নিৰ্বাচক পঞ্জীয়ন বিষয়াৰ স্বাক্ষৰ

E-মৃত, S-স্থানান্তৰিত/ বাসস্থান পৰিবৰ্তন, R-প্ৰতিলিপি, M-নিখোজ, Q-অযোগ্য