



ভোটাৰ তালিকা 2026 S03 অসম

বিধানসভা সমষ্টিৰ নম্বৰ, নাম আৰু সংৰক্ষণৰ স্থিতি : 62 - বিল্লাকান্দী (সাধাৰণ)		খণ্ড নং : 244																			
এই বিধানসভা সমষ্টিত কোন সংসদীয় সমষ্টিৰ অন্তৰ্গত তাৰ নম্বৰ, নাম আৰু সংৰক্ষণ স্থিতি : 10 - কাজিৰঙা (সাধাৰণ)																					
1. সংশোধনৰ বিৱৰণ																					
সংশোধনৰ বছৰ	2026	তালিকাৰ চিনাক্তকৰণ																			
ভিত্তি তাৰিখ	01-04-2026	বিশেষ সংশোধন, 2026 চনৰ পূৰ্বৰ 2025 চনৰ মূল তালিকাৰ লগত থকা সংযোজন সমূহ একত্ৰিতকৰণ কৰা তালিকা।																			
সংশোধনৰ প্ৰকাৰ	বিশেষ সংশোধন 2026																				
প্ৰকাশনৰ তাৰিখ	23-03-2026																				
2. খণ্ড আৰু ভোটগ্ৰহন কেন্দ্ৰৰ বিৱৰণ																					
খণ্ডৰ অন্তৰ্গত এলেকা সমূহৰ নম্বৰ আৰু নাম																					
1-দেবস্থান	<table border="1" style="width: 100%; border-collapse: collapse;"> <tr> <td>মূল চহৰ/গাওঁ</td> <td>: দেৱস্থান</td> </tr> <tr> <td>ৱাৰ্ড নং</td> <td>:</td> </tr> <tr> <td>ডাকঘৰ</td> <td>: হাওৰাঘাট</td> </tr> <tr> <td>পুলিচ থানা</td> <td>: মোৰাঝাৰ</td> </tr> <tr> <td>ব্লক</td> <td>: বিল্লাকান্দি (অংশ)</td> </tr> <tr> <td>ৰাজহ চক্ৰ</td> <td>: ডবকা (অংশ)</td> </tr> <tr> <td>জিলা</td> <td>: হোজাই</td> </tr> <tr> <td>পিনকোড</td> <td>: 782481</td> </tr> </table>					মূল চহৰ/গাওঁ	: দেৱস্থান	ৱাৰ্ড নং	:	ডাকঘৰ	: হাওৰাঘাট	পুলিচ থানা	: মোৰাঝাৰ	ব্লক	: বিল্লাকান্দি (অংশ)	ৰাজহ চক্ৰ	: ডবকা (অংশ)	জিলা	: হোজাই	পিনকোড	: 782481
মূল চহৰ/গাওঁ	: দেৱস্থান																				
ৱাৰ্ড নং	:																				
ডাকঘৰ	: হাওৰাঘাট																				
পুলিচ থানা	: মোৰাঝাৰ																				
ব্লক	: বিল্লাকান্দি (অংশ)																				
ৰাজহ চক্ৰ	: ডবকা (অংশ)																				
জিলা	: হোজাই																				
পিনকোড	: 782481																				
3. ভোটগ্ৰহন কেন্দ্ৰৰ বিৱৰণ																					
ভোটগ্ৰহন কেন্দ্ৰৰ নম্বৰ আৰু নাম :	ভোটগ্ৰহন কেন্দ্ৰৰ প্ৰকাৰ (পুৰুষ/মহিলা/সাধাৰণ)		সাধাৰণ																		
244 - দেবস্থান বজাৰ এ কে আজাদ মুক্তাব	খণ্ডৰ অন্তৰ্গত সহায়ক ভোটগ্ৰহন কেন্দ্ৰৰ সংখ্যা :		0																		
ভোটগ্ৰহন কেন্দ্ৰৰ ঠিকনা :	দেবস্থান বজাৰ এ কে আজাদ মুক্তাব, ৰুম নং ১, দেবস্থান																				
4. ভোটাৰৰ সংখ্যা																					
আৰম্ভনি ক্ৰমিক নং	শেষ ক্ৰমিক নং	মুঠ ভোটাৰ																			
		পুৰুষ	মহিলা	৩য় লিঙ্গ	মুঠ																
1	863	415	398	0	813																

নিৰ্বাচক পঞ্জীয়ন বিষয়াৰ স্বাক্ষৰ

Nazri Naksha



Google Map View

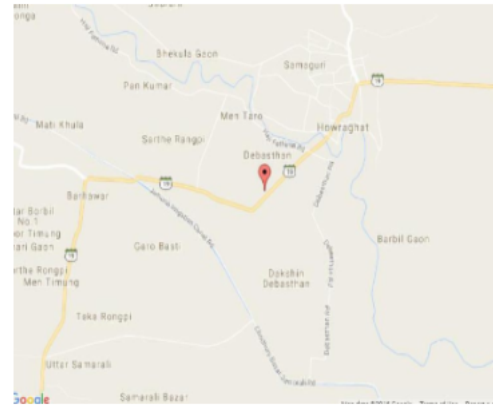

Polling Station Building Front View



ভোটগ্ৰন্থন কেন্দ্ৰৰ সন্মুখৰ দৃশ্য



Cad View

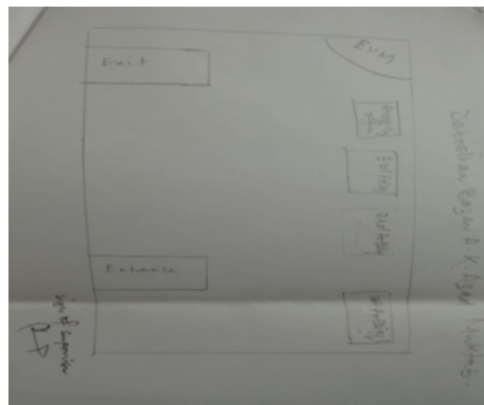

Key MAP View

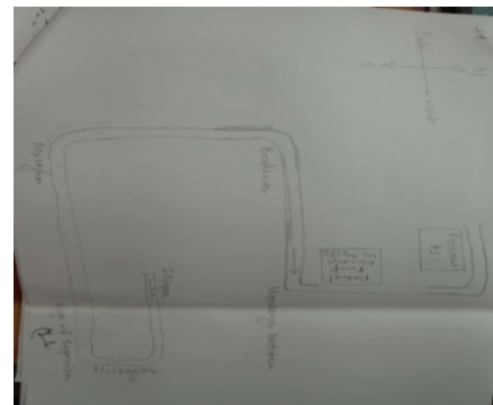



1 নাম : ফাতিমা ফিৰদৌছী তালুকদাৰ পিতাৰ নাম: হুমাযুন কৰিম তালুকদাৰ ঘৰ নং : ১৯ বয়স : 27 লিঙ্গ : মহিলা	DCS0380410 ফটো উপলব্ধ	2 নাম : জিট মিয়া পিতাৰ নাম: কালু মিয়া ঘৰ নং : 88 বয়স : 66 লিঙ্গ : পুৰুষ	DCS1496561 ফটো উপলব্ধ	3 নাম : বুৰিনা বেগম স্বামীৰ নাম: ইছলাম উদ্দিন ঘৰ নং : 88 বয়স : 24 লিঙ্গ : মহিলা	DCS0495317 ফটো উপলব্ধ
4 নাম : শলমা বেগম পিতাৰ নাম: বিলাল হোসেন ঘৰ নং : ৫৯ বয়স : 36 লিঙ্গ : মহিলা	DCS1921907 ফটো উপলব্ধ	5 নাম : অবল হুছেইন পিতাৰ নাম: গিয়াস উদ্দিন ঘৰ নং : ৫৯ বয়স : 27 লিঙ্গ : পুৰুষ	DCS1354372 ফটো উপলব্ধ	6 নাম : ছেলিম উদ্দিন পিতাৰ নাম: গিয়াস উদ্দিন ঘৰ নং : ৫৯ বয়স : 26 লিঙ্গ : পুৰুষ	DCS1354422 ফটো উপলব্ধ
7 নাম : আফছানা বেগম স্বামীৰ নাম: স্বাইবুৰ বহমান লক্ষৰ ঘৰ নং : 59 বয়স : 25 লিঙ্গ : মহিলা	DCS0442780 ফটো উপলব্ধ	8 নাম : আবিদুৰ বহমান বৰভূঞা পিতাৰ নাম: আনিচুল হক বৰভূঞা ঘৰ নং : 72 বয়স : 22 লিঙ্গ : পুৰুষ	DUU0082982 ফটো উপলব্ধ	9 নাম : আশুফাকুৰ বহমান বৰভূঞা পিতাৰ নাম: আনিচুল হক বৰভূঞা ঘৰ নং : 72 বয়স : 19 লিঙ্গ : পুৰুষ	DUU0130096 ফটো উপলব্ধ
S 10 নাম : বুকচানা বেগম পিতাৰ নাম: সৰুজ আলী ঘৰ নং : 105 বয়স : 22 লিঙ্গ : মহিলা	DCS1647122 ফটো উপলব্ধ	11 নাম : মনফৰ আলী পিতাৰ নাম: তেয়ব আলী ঘৰ নং : ১৪১ বয়স : 47 লিঙ্গ : পুৰুষ	DCS1249850 ফটো উপলব্ধ	12 নাম : ছালেহা বেগম স্বামীৰ নাম: মনফৰ আলী ঘৰ নং : ১৪১ বয়স : 42 লিঙ্গ : মহিলা	DCS1249861 ফটো উপলব্ধ
13 নাম : মিনাৰা বেগম স্বামীৰ নাম: মনফৰ আলী ঘৰ নং : ১৪১ বয়স : 35 লিঙ্গ : মহিলা	DCS0047357 ফটো উপলব্ধ	14 নাম : ছাইদল আলম পিতাৰ নাম: মনফৰ আলী ঘৰ নং : 141 বয়স : 24 লিঙ্গ : পুৰুষ	DCS1784651 ফটো উপলব্ধ	15 নাম : ছাজিদা বেগম পিতাৰ নাম: মোঃ মনফৰ আলী ঘৰ নং : ১৪১ বয়স : 23 লিঙ্গ : মহিলা	DCS1499995 ফটো উপলব্ধ
16 নাম : ছাজিদা বেগম পিতাৰ নাম: মনফৰ আলী ঘৰ নং : 141 বয়স : 23 লিঙ্গ : মহিলা	DCS6305403 ফটো উপলব্ধ	17 নাম : মুদৰিছ আলী পিতাৰ নাম: তেয়ব আলী ঘৰ নং : ১৪২ বয়স : 50 লিঙ্গ : পুৰুষ	DCS1249872 ফটো উপলব্ধ	18 নাম : মমতা বেগম স্বামীৰ নাম: মুদৰিছ আলী ঘৰ নং : ১৪২ বয়স : 44 লিঙ্গ : মহিলা	DCS1249883 ফটো উপলব্ধ
19 নাম : মোঃ জাবিৰ হুছেইন পিতাৰ নাম: মুদৰিছ আলী ঘৰ নং : ১২৪ বয়স : 26 লিঙ্গ : পুৰুষ	DCS0465773 ফটো উপলব্ধ	S 20 নাম : বৌজিনা বেগম পিতাৰ নাম: সাহাব উদ্দিন ঘৰ নং : 142 বয়স : 26 লিঙ্গ : মহিলা	DCS0545269 ফটো উপলব্ধ	21 নাম : মেহেৰ খাতুন স্বামীৰ নাম: তেয়ব আলী ঘৰ নং : ১৪৩ বয়স : 85 লিঙ্গ : মহিলা	DCS1249894 ফটো উপলব্ধ
22 নাম : হাছিনা বেগম লক্ষৰ স্বামীৰ নাম: বাইজুল ইছলাম ঘৰ নং : ১৪৩ বয়স : 33 লিঙ্গ : মহিলা	DCS0172353 ফটো উপলব্ধ	23 নাম : বাইজুল ইছলাম পিতাৰ নাম: তেয়ব আলী ঘৰ নং : ১৪৩ বয়স : 32 লিঙ্গ : পুৰুষ	DCS1254564 ফটো উপলব্ধ	24 নাম : মুজমিল আলী পিতাৰ নাম: তেয়ব আলী ঘৰ নং : ১৪৪ বয়স : 44 লিঙ্গ : পুৰুষ	DCS1249929 ফটো উপলব্ধ
25 নাম : নাজমা বেগম স্বামীৰ নাম: মুজমিল আলী ঘৰ নং : ১৪৪ বয়স : 39 লিঙ্গ : মহিলা	DCS1249930 ফটো উপলব্ধ	26 নাম : মাজিদা বেগম পিতাৰ নাম: মুজমিল আলী ঘৰ নং : 144 বয়স : 23 লিঙ্গ : মহিলা	DCS1782580 ফটো উপলব্ধ	27 নাম : ইছহাক আলী পিতাৰ নাম: ইচুব আলী ঘৰ নং : ১৪৫ বয়স : 53 লিঙ্গ : পুৰুষ	DCS1249974 ফটো উপলব্ধ
28 নাম : সুহানা বেগম স্বামীৰ নাম: ইছহাক আলী ঘৰ নং : ১৪৫ বয়স : 44 লিঙ্গ : মহিলা	DCS1249985 ফটো উপলব্ধ	29 নাম : কুতুব উদ্দিন পিতাৰ নাম: হাজী আব্দুৰ বহিম বৰভূঞা ঘৰ নং : ১৪৬ বয়স : 49 লিঙ্গ : পুৰুষ	DCS1249996 ফটো উপলব্ধ	30 নাম : বাহেনা বেগম স্বামীৰ নাম: কুতুব উদ্দিন ঘৰ নং : ১৪৬ বয়স : 46 লিঙ্গ : মহিলা	DCS1250006 ফটো উপলব্ধ



<p>31 DCS0496935</p> <p>নাম : জাকাৰীয়া আহমেদ পিতাৰ নাম: কুতুব উদ্দিন ঘৰ নং : ১৪৬ বয়স : 26 লিঙ্গ : পুৰুষ</p> <p>ফটো উপলব্ধ</p>	<p># 32 DCS1373901</p> <p>নাম : মেহজাবিন ইয়াছমিন বৰভূঞা স্বামীৰ নাম: জাকাৰীয়া আহমেদ ঘৰ নং : ১৪৬ বয়স : 24 লিঙ্গ : মহিলা</p> <p>ফটো উপলব্ধ</p>	<p>33 DCS1250028</p> <p>নাম : ফৰিজ উদ্দিন বৰভূঞা পিতাৰ নাম: হাজী আব্দুৰ্ৰহিম বৰভূঞা ঘৰ নং : ১৪৭ বয়স : 57 লিঙ্গ : পুৰুষ</p> <p>ফটো উপলব্ধ</p>
<p>34 DCS1250039</p> <p>নাম : পিয়াৰা বেগম স্বামীৰ নাম: ফৰিজ উদ্দিন ঘৰ নং : ১৪৭ বয়স : 47 লিঙ্গ : মহিলা</p> <p>ফটো উপলব্ধ</p>	<p>35 DCS1607670</p> <p>নাম : কৌছাৰা বেগম পিতাৰ নাম: ফৰিজ উদ্দিন ঘৰ নং : ১৪৭ বয়স : 23 লিঙ্গ : মহিলা</p> <p>ফটো উপলব্ধ</p>	<p>36 DCS1250051</p> <p>নাম : আফিয়া বেগম স্বামীৰ নাম: চিৰাজ উদ্দিন ঘৰ নং : ১৪৮ বয়স : 59 লিঙ্গ : মহিলা</p> <p>ফটো উপলব্ধ</p>
<p># 37 DCS1250062</p> <p>নাম : চাবিৰ আহমেদ পিতাৰ নাম: লা চিৰাজ উদ্দিন ঘৰ নং : ১৪৮ বয়স : 35 লিঙ্গ : পুৰুষ</p> <p>ফটো উপলব্ধ</p>	<p>38 DCS1250095</p> <p>নাম : বাহেনা বেগম স্বামীৰ নাম: আলাউদ্দিন বৰভূঞা ঘৰ নং : ১৪৯ বয়স : 58 লিঙ্গ : মহিলা</p> <p>ফটো উপলব্ধ</p>	<p>39 DCS1250073</p> <p>নাম : বিলাল আহমেদ বৰভূঞা পিতাৰ নাম: আলা উদ্দিন বৰভূঞা ঘৰ নং : ১৪৯ বয়স : 39 লিঙ্গ : পুৰুষ</p> <p>ফটো উপলব্ধ</p>
<p>40 DCS0170373</p> <p>নাম : মিছবা বেগম লক্ষৰ স্বামীৰ নাম: বিলাল আহমেদ বৰভূঞা ঘৰ নং : ১৪৯ বয়স : 33 লিঙ্গ : মহিলা</p> <p>ফটো উপলব্ধ</p>	<p>41 DCS1893239</p> <p>নাম : হোবিবৰ্ৰহমান পিতাৰ নাম: মইনুল হক ঘৰ নং : ১৪৯ বয়স : 22 লিঙ্গ : পুৰুষ</p> <p>ফটো উপলব্ধ</p>	<p>42 DCS1250119</p> <p>নাম : কৰিমুজ জামাল পিতাৰ নাম: মুজাম্মিল আলী ঘৰ নং : ১৫০ বয়স : 82 লিঙ্গ : পুৰুষ</p> <p>ফটো উপলব্ধ</p>
<p>43 DCS1250197</p> <p>নাম : তাজ উদ্দিন পিতাৰ নাম: কৰিমুজ জামাল ঘৰ নং : ১৫০ বয়স : 44 লিঙ্গ : পুৰুষ</p> <p>ফটো উপলব্ধ</p>	<p>44 DCS1250200</p> <p>নাম : কফিল উদ্দিন পিতাৰ নাম: কৰিমুজ জামাল ঘৰ নং : ১৫০ বয়স : 42 লিঙ্গ : পুৰুষ</p> <p>ফটো উপলব্ধ</p>	<p>45 DCS1250211</p> <p>নাম : মোঃ মক্তাৰ উদ্দিন পিতাৰ নাম: কৰিমুজ জামাল ঘৰ নং : ১৫০ বয়স : 40 লিঙ্গ : পুৰুষ</p> <p>ফটো উপলব্ধ</p>
<p>46 DCS0450635</p> <p>নাম : খালিদা বেগম স্বামীৰ নাম: মক্তাৰ উদ্দিন ঘৰ নং : ১৫০ বয়স : 37 লিঙ্গ : মহিলা</p> <p>ফটো উপলব্ধ</p>	<p>47 DCS1492982</p> <p>নাম : গোলাপজান বেগম লক্ষৰ স্বামীৰ নাম: তাজ উদ্দিন ঘৰ নং : ১৫০ বয়স : 36 লিঙ্গ : মহিলা</p> <p>ফটো উপলব্ধ</p>	<p>48 DCS1250255</p> <p>নাম : আব্দুল লতিফ মজুমদাৰ পিতাৰ নাম: মকবুল আলী মজুমদাৰ ঘৰ নং : ১৫২ বয়স : 57 লিঙ্গ : পুৰুষ</p> <p>ফটো উপলব্ধ</p>
<p>49 DCS1250266</p> <p>নাম : বায়হানা বেগম স্বামীৰ নাম: আব্দুল লতিফ মজুমদাৰ ঘৰ নং : ১৫২ বয়স : 48 লিঙ্গ : মহিলা</p> <p>ফটো উপলব্ধ</p>	<p># 50 DCS1689264</p> <p>নাম : শ্বাহিন চাৰৱাৰ মজুমদাৰ পিতাৰ নাম: আব্দুল লতিফ মজুমদাৰ ঘৰ নং : 152 বয়স : 22 লিঙ্গ : পুৰুষ</p> <p>ফটো উপলব্ধ</p>	<p># 51 DUU0222950</p> <p>নাম : শ্বাহিৰিয়াৰ চাৰৱাৰ মজুমদাৰ পিতাৰ নাম: আব্দুল লতিফ মজুমদাৰ ঘৰ নং : 152 বয়স : 18 লিঙ্গ : পুৰুষ</p> <p>ফটো উপলব্ধ</p>
<p>52 DCS1250277</p> <p>নাম : দুলু হাজাৰী পিতাৰ নাম: আব্দুল বেজাক হাজাৰী ঘৰ নং : ১৫৩ বয়স : 57 লিঙ্গ : পুৰুষ</p> <p>ফটো উপলব্ধ</p>	<p>53 DCS1250288</p> <p>নাম : আনোৱাৰা বেগম চৌধুৰী স্বামীৰ নাম: দুলু হাজাৰী ঘৰ নং : ১৫৩ বয়স : 48 লিঙ্গ : মহিলা</p> <p>ফটো উপলব্ধ</p>	<p>54 DCS0341453</p> <p>নাম : ইয়াজুল হুছেইন হাজাৰী পিতাৰ নাম: দুলু হাজাৰী ঘৰ নং : ১৫৩ বয়স : 38 লিঙ্গ : পুৰুষ</p> <p>ফটো উপলব্ধ</p>
<p>55 DCS0465914</p> <p>নাম : মাৰুফ হাজাৰী পিতাৰ নাম: দুলু হাজাৰী ঘৰ নং : ১৫৩ বয়স : 25 লিঙ্গ : পুৰুষ</p> <p>ফটো উপলব্ধ</p>	<p>56 DUU0018226</p> <p>নাম : মাৰুফ আহমেদ হাজাৰী পিতাৰ নাম: দুলু হাজাৰী ঘৰ নং : 153 বয়স : 21 লিঙ্গ : পুৰুষ</p> <p>ফটো উপলব্ধ</p>	<p>57 DUU0220384</p> <p>নাম : মাৰুফ হাজাৰী পিতাৰ নাম: দুলু হাজাৰী ঘৰ নং : 153 বয়স : 20 লিঙ্গ : পুৰুষ</p> <p>ফটো উপলব্ধ</p>
<p>S 58 DCS1250313</p> <p>নাম : আব্দুল কাদিৰ পিতাৰ নাম: আব্দুল মতিন ঘৰ নং : ১৫৪ বয়স : 78 লিঙ্গ : পুৰুষ</p> <p>ফটো উপলব্ধ</p>	<p>59 DCS1250335</p> <p>নাম : ইকবাল আহমেদ তালুকদাৰ পিতাৰ নাম: আব্দুল মতিন তালুকদাৰ ঘৰ নং : ১৫৪ বয়স : 60 লিঙ্গ : পুৰুষ</p> <p>ফটো উপলব্ধ</p>	<p>60 DCS1250299</p> <p>নাম : হুমায়ুন কৰিম তালুকদাৰ পিতাৰ নাম: আব্দুল মতিন তালুকদাৰ ঘৰ নং : ১৫৪ বয়স : 59 লিঙ্গ : পুৰুষ</p> <p>ফটো উপলব্ধ</p>



61 নাম : হালিমা খাতুন স্বামীৰ নাম: হুমায়ূন কৰিম তালুকদাৰ ঘৰ নং : ১৫৪ বয়স : 54 লিঙ্গ : মহিলা	DCS1250302 ফটো উপলব্ধ	62 নাম : বীণা বেগম স্বামীৰ নাম: ইকবাল আহমেদ তালুকদাৰ ঘৰ নং : ১৫৪ বয়স : 52 লিঙ্গ : মহিলা	DCS1250346 ফটো উপলব্ধ	63 নাম : এহছান হবিব পিতাৰ নাম: ইকবাল আহমেদ ঘৰ নং : ১৫৪ বয়স : 27 লিঙ্গ : পুৰুষ	DCS0170142 ফটো উপলব্ধ
64 নাম : শামিমা তালুকদাৰ পিতাৰ নাম: হুমায়ূন কৰিম তালুকদাৰ ঘৰ নং : ১৫৪ বয়স : 24 লিঙ্গ : মহিলা	DCS0508408 ফটো উপলব্ধ	65 নাম : নাৰগিছ আকতাৰ বৰভূঞা স্বামীৰ নাম: এহছান হবিব ঘৰ নং : 154, পাট নং- 189 বয়স : 26 লিঙ্গ : মহিলা	DCS0455980 ফটো উপলব্ধ	66 নাম : চুলতানা বেগম চৌধুৰী স্বামীৰ নাম: তাজবুলহক চৌধুৰী ঘৰ নং : ১৫৫ বয়স : 43 লিঙ্গ : মহিলা	DCS1250368 ফটো উপলব্ধ
67 নাম : আব্দুল লতিফ মজুমদাৰ পিতাৰ নাম: ৰফিক উদ্দিন মজুমদাৰ ঘৰ নং : ১৫৬ বয়স : 72 লিঙ্গ : পুৰুষ	DCS1250379 ফটো উপলব্ধ	68 নাম : লায়লা বেগম স্বামীৰ নাম: আব্দুল লতিফ মজুমদাৰ ঘৰ নং : ১৫৬ বয়স : 62 লিঙ্গ : মহিলা	DCS1250426 ফটো উপলব্ধ	69 নাম : আব্দুল ফাত্তাৰ মজুমদাৰ পিতাৰ নাম: আব্দুল লতিফ ঘৰ নং : ১৫৬ বয়স : 43 লিঙ্গ : পুৰুষ	DCS1250391 ফটো উপলব্ধ
70 নাম : ফৰহানা বেগম স্বামীৰ নাম: আব্দুল ছাত্তাৰ ঘৰ নং : ১৫৬ বয়স : 36 লিঙ্গ : মহিলা	DCS1254371 ফটো উপলব্ধ	71 নাম : কফিল উদ্দিন বৰভূঞা পিতাৰ নাম: মতাহীৰ আলী ঘৰ নং : ১৫৮ বয়স : 53 লিঙ্গ : পুৰুষ	DCS1250448 ফটো উপলব্ধ	72 নাম : মনোৱাৰা বেগম স্বামীৰ নাম: কফিল উদ্দিন বৰভূঞা ঘৰ নং : ১৫৮ বয়স : 44 লিঙ্গ : মহিলা	DCS1250459 ফটো উপলব্ধ
73 নাম : তামান্না খানম বৰভূঞা পিতাৰ নাম: কফিল উদ্দিন বৰভূঞা ঘৰ নং : 158 বয়স : 26 লিঙ্গ : মহিলা	DCS1354513 ফটো উপলব্ধ	74 নাম : নুৰুল ইছলাম চৌধুৰী পিতাৰ নাম: আব্দুল মালিক চৌধুৰী ঘৰ নং : ১৫৯ বয়স : 76 লিঙ্গ : পুৰুষ	DCS1250460 ফটো উপলব্ধ	75 নাম : মাহমুদা বেগম চৌধুৰী স্বামীৰ নাম: নুৰুল ইছলাম চৌধুৰী ঘৰ নং : ১৫৯ বয়স : 60 লিঙ্গ : মহিলা	DCS1250471 ফটো উপলব্ধ
S 76 নাম : নুৰন নেহাৰ চৌধুৰী পিতাৰ নাম: নুৰুল ইছলাম চৌধুৰী ঘৰ নং : ১৫৯ বয়স : 37 লিঙ্গ : মহিলা	DCS1250482 ফটো উপলব্ধ	S 77 নাম : কমৰন নেহাৰ পিতাৰ নাম: নুৰুল ইছলাম চৌধুৰী ঘৰ নং : ১৫৯ বয়স : 30 লিঙ্গ : মহিলা	DCS0171710 ফটো উপলব্ধ	78 নাম : গিয়াছ উদ্দিন চৌধুৰী পিতাৰ নাম: মকদ্দচ আলি ঘৰ নং : ১৬০ বয়স : 70 লিঙ্গ : পুৰুষ	DCS1250493 ফটো উপলব্ধ
79 নাম : আনোৱাৰা বেগম স্বামীৰ নাম: গিয়াছ উদ্দিন চৌধুৰী ঘৰ নং : ১৬০ বয়স : 62 লিঙ্গ : মহিলা	DCS1250506 ফটো উপলব্ধ	80 নাম : চাহিদুল আলম চৌধুৰী পিতাৰ নাম: গিয়াছ উদ্দিন চৌধুৰী ঘৰ নং : ১৬০ বয়স : 30 লিঙ্গ : পুৰুষ	DCS0068106 ফটো উপলব্ধ	81 নাম : ৰশিদুল আলম চৌধুৰী পিতাৰ নাম: গিয়াছ উদ্দিন চৌধুৰী ঘৰ নং : ১৬০ বয়স : 28 লিঙ্গ : পুৰুষ	DCS0068668 ফটো উপলব্ধ
82 নাম : মহিদুল আলম চৌধুৰী পিতাৰ নাম: গিয়াছ উদ্দিন চৌধুৰী ঘৰ নং : ১৬০ বয়স : 25 লিঙ্গ : পুৰুষ	DCS0465880 ফটো উপলব্ধ	83 নাম : মাচুৰা বেগম স্বামীৰ নাম: চাহিদুল আলম চৌধুৰী ঘৰ নং : 160 বয়স : 23 লিঙ্গ : মহিলা	DCS6293088 ফটো উপলব্ধ	84 নাম : মাচুমা বেগম চৌধুৰী পিতাৰ নাম: গিয়াছ উদ্দিন চৌধুৰী ঘৰ নং : 160 বয়স : 23 লিঙ্গ : মহিলা	DCS6293096 ফটো উপলব্ধ
85 নাম : মনষা মদককুৰী স্বামীৰ নাম: ৰবি চন্দ্ৰ মদককুৰী ঘৰ নং : ১৬২ বয়স : 55 লিঙ্গ : মহিলা	DCS1250528 ফটো উপলব্ধ	86 নাম : ৰবি চন্দ্ৰ মদককুৰী পিতাৰ নাম: মনো ৰঞ্জন মদককুৰী ঘৰ নং : ১৬২ বয়স : 54 লিঙ্গ : পুৰুষ	DCS1250517 ফটো উপলব্ধ	E 87 নাম : সুভাশ মোদেকুৰী পিতাৰ নাম: মোনোৱিনজান সিঙ্গ বুকুৰী ঘৰ নং : ১৬২ বয়স : 44 লিঙ্গ : পুৰুষ	DCS1250551 ফটো উপলব্ধ
S 88 নাম : বীনা মদককুৰী স্বামীৰ নাম: শ্ৰীভাষ মদককুৰী ঘৰ নং : ১৬২ বয়স : 40 লিঙ্গ : মহিলা	DCS1250540 ফটো উপলব্ধ	89 নাম : সহদেব সৰকাৰ পিতাৰ নাম: গোপাল সৰকাৰ ঘৰ নং : ১৬৩ বয়স : 54 লিঙ্গ : পুৰুষ	DCS1250608 ফটো উপলব্ধ	90 নাম : দীপ্তি সৰকাৰ স্বামীৰ নাম: সহদেব সৰকাৰ ঘৰ নং : ১৬৩ বয়স : 53 লিঙ্গ : মহিলা	DCS1250619 ফটো উপলব্ধ



91 নাম : যাদব সৰকাৰ পিতাৰ নাম: গোপাল সৰকাৰ ঘৰ নং : ১৬৩ বয়স : 40 লিঙ্গ : পুৰুষ	DCS1250631 ফটো উপলব্ধ	92 নাম : বাহুল সৰকাৰ পিতাৰ নাম: সহদেব সৰকাৰ ঘৰ নং : 163 বয়স : 21 লিঙ্গ : পুৰুষ	DUU0022145 ফটো উপলব্ধ	93 নাম : আব্দুল মন্মান হাজাৰী পিতাৰ নাম: আব্দুল বেজাক হাজাৰী ঘৰ নং : ১৬৪ বয়স : 58 লিঙ্গ : পুৰুষ	DCS1250642 ফটো উপলব্ধ
94 নাম : হাফছা বেগম স্বামীৰ নাম: আব্দুল মন্মান হাজাৰী ঘৰ নং : ১৬৪ বয়স : 47 লিঙ্গ : মহিলা	DCS1250653 ফটো উপলব্ধ	95 নাম : চুলতান আহমেদ হাজাৰী পিতাৰ নাম: আব্দুল মন্মান হাজাৰী ঘৰ নং : ১৬৪ বয়স : 33 লিঙ্গ : পুৰুষ	DCS0308007 ফটো উপলব্ধ	96 নাম : মিনহাজ আহমেদ হাজাৰী পিতাৰ নাম: আব্দুল মন্মান হাজাৰী ঘৰ নং : ১৬৪ বয়স : 28 লিঙ্গ : পুৰুষ	DCS0172254 ফটো উপলব্ধ
# 97 নাম : সিবীনা বেগম স্বামীৰ নাম: মিনহাজ আহমেদ হাজাৰী ঘৰ নং : 164 বয়স : 24 লিঙ্গ : মহিলা	DUU0204966 ফটো উপলব্ধ	98 নাম : আছিয়া বেগম স্বামীৰ নাম: বেজাক আলী ঘৰ নং : ১৬৫ বয়স : 55 লিঙ্গ : মহিলা	DCS1250675 ফটো উপলব্ধ	99 নাম : হাচিনা বেগম পিতাৰ নাম: বেজাক আলী ঘৰ নং : ১৬৫ বয়স : 26 লিঙ্গ : মহিলা	DCS1311588 ফটো উপলব্ধ
100 নাম : দিলাৰা বেগম পিতাৰ নাম: বেজাক আলী ঘৰ নং : ১৬৫ বয়স : 24 লিঙ্গ : মহিলা	DCS1311802 ফটো উপলব্ধ	101 নাম : আনৰা বেগম স্বামীৰ নাম: ছায়াদ আলী ঘৰ নং : ১৬৬ বয়স : 90 লিঙ্গ : মহিলা	DCS1250711 ফটো উপলব্ধ	102 নাম : আব্দুল মন্মান পিতাৰ নাম: ছায়াদ আলী ঘৰ নং : ১৬৬ বয়স : 59 লিঙ্গ : পুৰুষ	DCS1250697 ফটো উপলব্ধ
103 নাম : ফাতিমা বিবি স্বামীৰ নাম: আব্দুল মন্মান ঘৰ নং : ১৬৬ বয়স : 49 লিঙ্গ : মহিলা	DCS1250700 ফটো উপলব্ধ	104 নাম : ফাৰুক আহমেদ পিতাৰ নাম: আব্দুল মন্মান ঘৰ নং : ১৬৬ বয়স : 26 লিঙ্গ : পুৰুষ	DCS0463984 ফটো উপলব্ধ	105 নাম : সাৰুফ আহমেদ পিতাৰ নাম: আব্দুল মন্মান ঘৰ নং : ১৬৬ বয়স : 25 লিঙ্গ : পুৰুষ	DCS0464453 ফটো উপলব্ধ
106 নাম : কুদেজা খাতুন স্বামীৰ নাম: চমচুল হক ঘৰ নং : ১৬৭ বয়স : 48 লিঙ্গ : মহিলা	DCS1250755 ফটো উপলব্ধ	107 নাম : জিয়াদ হুছেইন পিতাৰ নাম: মত নুৰ আহমেদ ঘৰ নং : 167 বয়স : 20 লিঙ্গ : পুৰুষ	DUU0217000 ফটো উপলব্ধ	108 নাম : সেলিম উদ্দিন পিতাৰ নাম: বাবুল মিয়া ঘৰ নং : ১৬৮ বয়স : 46 লিঙ্গ : পুৰুষ	DCS1250788 ফটো উপলব্ধ
109 নাম : অজফা বেগম স্বামীৰ নাম: সেলিম উদ্দিন ঘৰ নং : ১৬৮ বয়স : 38 লিঙ্গ : মহিলা	DCS1250799 ফটো উপলব্ধ	110 নাম : জামিনা খাতুন স্বামীৰ নাম: বদৰুল ইছলাম ঘৰ নং : ১৬৯ বয়স : 49 লিঙ্গ : মহিলা	DCS1250813 ফটো উপলব্ধ	111 নাম : খুৰশ্বেদ আলম পিতাৰ নাম: বদৰুল ইছলাম ঘৰ নং : ১৬৯ বয়স : 38 লিঙ্গ : পুৰুষ	DCS1250824 ফটো উপলব্ধ
112 নাম : ৰৌছনাৰা বেগম স্বামীৰ নাম: খুৰশ্বেদ আলম ঘৰ নং : ১৬৯ বয়স : 24 লিঙ্গ : মহিলা	DCS1716026 ফটো উপলব্ধ	113 নাম : আয়সা খাতুন স্বামীৰ নাম: আব্দুল জব্বাৰ ঘৰ নং : ১৭০ বয়স : 64 লিঙ্গ : মহিলা	DCS1250835 ফটো উপলব্ধ	114 নাম : ৰফিকুল ইছলাম পিতাৰ নাম: আব্দুল জব্বাৰ ঘৰ নং : ১৭০ বয়স : 38 লিঙ্গ : পুৰুষ	DCS1250846 ফটো উপলব্ধ
115 নাম : ফাতিমা বেগম মাতৃৰ নাম: আইশা খাতুন ঘৰ নং : ১৭০ বয়স : 37 লিঙ্গ : মহিলা	DCS0449744 ফটো উপলব্ধ	116 নাম : জাহানাৰা বেগম স্বামীৰ নাম: ৰফিকুল ইছলাম ঘৰ নং : ১৭০ বয়স : 36 লিঙ্গ : মহিলা	DCS0449710 ফটো উপলব্ধ	117 নাম : আনোৱাৰা বেগম স্বামীৰ নাম: চমচুল হক ঘৰ নং : ১৭১ বয়স : 53 লিঙ্গ : মহিলা	DCS1250879 ফটো উপলব্ধ
118 নাম : খইবুল ইছলাম পিতাৰ নাম: চমচুল হক ঘৰ নং : ১৭১ বয়স : 36 লিঙ্গ : পুৰুষ	DCS1250880 ফটো উপলব্ধ	119 নাম : বিবুল ইছলাম পিতাৰ নাম: চমচুল হক ঘৰ নং : ১৭১ বয়স : 31 লিঙ্গ : পুৰুষ	DCS0380014 ফটো উপলব্ধ	120 নাম : ৰাবিয়া বেগম লক্ষৰ স্বামীৰ নাম: বিবুল ইছলাম ঘৰ নং : ১৭১ বয়স : 26 লিঙ্গ : মহিলা	DCS1353333 ফটো উপলব্ধ



121 নাম : মাচুমা বেগম বৰভূঞা স্বামীৰ নাম : খইৰুল ইছলাম ঘৰ নং : ১৭১ বয়স : 24 লিঙ্গ : মহিলা	DCS1353283 ফটো উপলব্ধ	122 নাম : জামাল উদ্দিন পিতাৰ নাম : নূৰ উদ্দিন ঘৰ নং : ১৭২ বয়স : 67 লিঙ্গ : পুৰুষ	DCS1250891 ফটো উপলব্ধ	123 নাম : ছায়াৰন নেছা স্বামীৰ নাম : ৰফিক উদ্দিন ঘৰ নং : ১৭২ বয়স : 58 লিঙ্গ : মহিলা	DCS1250926 ফটো উপলব্ধ
124 নাম : আঙুৰন নেছা স্বামীৰ নাম : জামাল উদ্দিন ঘৰ নং : ১৭২ বয়স : 55 লিঙ্গ : মহিলা	DCS1250904 ফটো উপলব্ধ	125 নাম : ফাৰুক আহমেদ লস্কৰ পিতাৰ নাম : জামাল উদ্দিন ঘৰ নং : ১৭২ বয়স : 31 লিঙ্গ : পুৰুষ	DCS0079269 ফটো উপলব্ধ	R 126 নাম : বেসমা বেগম স্বামীৰ নাম : কাফিল উদ্দিন লস্কৰ ঘৰ নং : ১৭৩ বয়স : 31 লিঙ্গ : মহিলা	DCS0465641 ফটো উপলব্ধ
127 নাম : এশাদ উদ্দিন পিতাৰ নাম : ৰফিক উদ্দিন ঘৰ নং : ১৭৩ বয়স : 31 লিঙ্গ : পুৰুষ	DCS1353036 ফটো উপলব্ধ	128 নাম : গিয়াস উদ্দিন পিতাৰ নাম : নূৰ উদ্দিন ঘৰ নং : ১৭৩ বয়স : 57 লিঙ্গ : পুৰুষ	DCS1250959 ফটো উপলব্ধ	129 নাম : জাহান্নাৰা বেগম স্বামীৰ নাম : গিয়াস উদ্দিন ঘৰ নং : ১৭৩ বয়স : 55 লিঙ্গ : মহিলা	DCS1250960 ফটো উপলব্ধ
130 নাম : ফৰহানা বেগম লস্কৰ পিতাৰ নাম : গিয়াস উদ্দিন ঘৰ নং : ১৭৩ বয়স : 35 লিঙ্গ : মহিলা	DCS1279678 ফটো উপলব্ধ	# 131 নাম : ইমৰানা বেগম লস্কৰ পিতাৰ নাম : গিয়াস উদ্দিন ঘৰ নং : 173 বয়স : 31 লিঙ্গ : মহিলা	DCS0172601 ফটো উপলব্ধ	# 132 নাম : গুলনৰাজ লস্কৰ পিতাৰ নাম : গিয়াস উদ্দিন লস্কৰ ঘৰ নং : ১৭৩ বয়স : 30 লিঙ্গ : পুৰুষ	DCS0169854 ফটো উপলব্ধ
133 নাম : ছালমা বেগম পিতাৰ নাম : গিয়াস উদ্দিন ঘৰ নং : ১৭৩ বয়স : 25 লিঙ্গ : মহিলা	DCS1281187 ফটো উপলব্ধ	134 নাম : মইন উদ্দিন পিতাৰ নাম : ফাইজুৰ ৰহমান ঘৰ নং : ১৭৫ বয়স : 50 লিঙ্গ : পুৰুষ	DCS1250971 ফটো উপলব্ধ	135 নাম : আছমা বেগম স্বামীৰ নাম : মইন উদ্দিন ঘৰ নং : ১৭৫ বয়স : 42 লিঙ্গ : মহিলা	DCS1250982 ফটো উপলব্ধ
136 নাম : নূৰজাহান বেগম স্বামীৰ নাম : নূৰ আলী ঘৰ নং : ১৭৬ বয়স : 58 লিঙ্গ : মহিলা	DCS1251043 ফটো উপলব্ধ	137 নাম : মুজিব ৰহমান মাতৃৰ নাম : নূৰ আলী ঘৰ নং : ১৭৬ বয়স : 33 লিঙ্গ : পুৰুষ	DCS0082636 ফটো উপলব্ধ	S 138 নাম : নাজমিনা বেগম মাতৃৰ নাম : নূৰ আলী ঘৰ নং : ১৭৬ বয়স : 28 লিঙ্গ : মহিলা	DCS0449843 ফটো উপলব্ধ
139 নাম : জমিলা বেগম স্বামীৰ নাম : মাহমুদুল হক ঘৰ নং : ১৭৮ বয়স : 62 লিঙ্গ : মহিলা	DCS1251076 ফটো উপলব্ধ	140 নাম : আৰিষা শ্ৰবনম স্বামীৰ নাম : তৌফিকুৰ ৰহমান ঘৰ নং : 178 বয়স : 22 লিঙ্গ : মহিলা	DUU0069609 ফটো উপলব্ধ	141 নাম : তৌফিকুৰ ৰহমান বৰভূঞা পিতাৰ নাম : ৰইছুল হক বৰভূঞা ঘৰ নং : ১৭৮ বয়স : 26 লিঙ্গ : পুৰুষ	DCS0466250 ফটো উপলব্ধ
142 নাম : ৰইছুল হক বৰভূঞা পিতাৰ নাম : ছয়ফুল হক বৰভূঞা ঘৰ নং : ১৭৮(ক) বয়স : 53 লিঙ্গ : পুৰুষ	DCS1251087 ফটো উপলব্ধ	143 নাম : জাহান্নাৰা বেগম স্বামীৰ নাম : ৰইছুল হক বৰভূঞা ঘৰ নং : ১৭৮(ক) বয়স : 46 লিঙ্গ : মহিলা	DCS1251098 ফটো উপলব্ধ	144 নাম : আনিচুল হক বৰভূঞা পিতাৰ নাম : ছয়ফুল হক বৰভূঞা ঘৰ নং : ১৭৮(খ) বয়স : 48 লিঙ্গ : পুৰুষ	DCS1251101 ফটো উপলব্ধ
145 নাম : দিলাৰা বেগম বৰভূঞা স্বামীৰ নাম : আনিচুল হক বৰভূঞা ঘৰ নং : ১৭৮(খ) বয়স : 41 লিঙ্গ : মহিলা	DCS1251112 ফটো উপলব্ধ	146 নাম : ফুলেৰন নেছা স্বামীৰ নাম : মুহিবুৰ ৰহমান ঘৰ নং : ১৭৯ বয়স : 85 লিঙ্গ : মহিলা	DCS1251156 ফটো উপলব্ধ	147 নাম : হিফজুৰ ৰহমান পিতাৰ নাম : মুহিবুৰ ৰহমান ঘৰ নং : ১৭৯ বয়স : 48 লিঙ্গ : পুৰুষ	DCS1251134 ফটো উপলব্ধ
148 নাম : হেনা বেগম স্বামীৰ নাম : হিফজুৰ ৰহমান ঘৰ নং : ১৭৯ বয়স : 42 লিঙ্গ : মহিলা	DCS1251145 ফটো উপলব্ধ	149 নাম : জাহমিনা খানম স্বামীৰ নাম : দিলুৱাৰ হুছেইন ঘৰ নং : ১৮০ বয়স : 30 লিঙ্গ : মহিলা	DCS0577916 ফটো উপলব্ধ	150 নাম : দিলুৱাৰ হুছেইন পিতাৰ নাম : আব্দুল নূৰ লস্কৰ ঘৰ নং : ১৮০ বয়স : 26 লিঙ্গ : পুৰুষ	DCS0379982 ফটো উপলব্ধ



151 নাম : কুলচুমা বেগম স্বামীৰ নাম : জফুৰ উদ্দিন ঘৰ নং : 1৮১ বয়স : 70 লিঙ্গ : মহিলা	DCS1251190 ফটো উপলব্ধ	152 নাম : ফৰিমন নেছা স্বামীৰ নাম : জফুৰ উদ্দিন ঘৰ নং : 1৮১ বয়স : 63 লিঙ্গ : মহিলা	DCS1251203 ফটো উপলব্ধ	S 153 নাম : বেহিমা বেগম পিতাৰ নাম : কুচুৰ উদ্দিন ঘৰ নং : 181 বয়স : 26 লিঙ্গ : মহিলা	DTK0645150 ফটো উপলব্ধ
154 নাম : আশিক এলাহী লক্ষৰ পিতাৰ নাম : ইদ্রীছ আলী লক্ষৰ ঘৰ নং : 1৮২ বয়স : 76 লিঙ্গ : পুৰুষ	DCS1251258 ফটো উপলব্ধ	155 নাম : মৰিয়ম বিবি স্বামীৰ নাম : আশিক এলাহী লক্ষৰ ঘৰ নং : 1৮২ বয়স : 68 লিঙ্গ : মহিলা	DCS1251269 ফটো উপলব্ধ	156 নাম : ছায়ৰা বেগম স্বামীৰ নাম : আশিক এলাহী লক্ষৰ ঘৰ নং : 1৮২ বয়স : 66 লিঙ্গ : মহিলা	DCS1251270 ফটো উপলব্ধ
S 157 নাম : সুলতানা মেহেৰুন নেছা লক্ষৰ পিতাৰ নাম : আশিক এলাহী লক্ষৰ ঘৰ নং : 1৮২ বয়স : 30 লিঙ্গ : মহিলা	DCS0089268 ফটো উপলব্ধ	158 নাম : ছাবিৰ আহমেদ লক্ষৰ পিতাৰ নাম : আশিক এলাহী লক্ষৰ ঘৰ নং : 1৮২ বয়স : 29 লিঙ্গ : পুৰুষ	DCS0167734 ফটো উপলব্ধ	159 নাম : লাভলি বেগম পিতাৰ নাম : চেলিম উদ্দিন ঘৰ নং : 182 বয়স : 25 লিঙ্গ : মহিলা	DCS0657106 ফটো উপলব্ধ
160 নাম : সফিকুৰ ৰহমান পিতাৰ নাম : আব্দুল গুৰুৰ ঘৰ নং : 1৮৩ বয়স : 64 লিঙ্গ : পুৰুষ	DCS1251327 ফটো উপলব্ধ	161 নাম : বেহিমা বেগম স্বামীৰ নাম : সফিকুৰ ৰহমান ঘৰ নং : 1৮৩ বয়স : 53 লিঙ্গ : মহিলা	DCS1251338 ফটো উপলব্ধ	162 নাম : আবিদুৰ ৰহমান পিতাৰ নাম : সফিকুৰ ৰহমান ঘৰ নং : 1৮৩ বয়স : 25 লিঙ্গ : পুৰুষ	DCS0466334 ফটো উপলব্ধ
163 নাম : মঃ হুছেইন আহমেদ অন্যান্য : আব্দুল গুৰুৰ ঘৰ নং : 1৮৪ বয়স : 30 লিঙ্গ : পুৰুষ	DCS1254757 ফটো উপলব্ধ	164 নাম : নাজিম উদ্দিন পিতাৰ নাম : মতলিব আলি ঘৰ নং : 1৮৫ বয়স : 52 লিঙ্গ : পুৰুষ	DCS1251361 ফটো উপলব্ধ	165 নাম : কুলচুমা বেগম স্বামীৰ নাম : নাজিম উদ্দিন ঘৰ নং : 1৮৫ বয়স : 45 লিঙ্গ : মহিলা	DCS1251372 ফটো উপলব্ধ
166 নাম : ছাহাদুল ইছলাম লক্ষৰ পিতাৰ নাম : নাজিম উদ্দিন লক্ষৰ ঘৰ নং : 1৮৫ বয়স : 32 লিঙ্গ : পুৰুষ	DCS2093041 ফটো উপলব্ধ	167 নাম : স্বাহিদুল ইছলাম পিতাৰ নাম : নাজিম উদ্দিন ঘৰ নং : 1৮৫ বয়স : 25 লিঙ্গ : পুৰুষ	DCS0459073 ফটো উপলব্ধ	168 নাম : আহাদুল আলম পিতাৰ নাম : নাজিম উদ্দিন ঘৰ নং : 185 বয়স : 19 লিঙ্গ : পুৰুষ	DUU0126318 ফটো উপলব্ধ
169 নাম : ফখৰ উদ্দিন পিতাৰ নাম : মতলিব আলী ঘৰ নং : 186 বয়স : 55 লিঙ্গ : পুৰুষ	DCS6251169 ফটো উপলব্ধ	170 নাম : কুদেজা খাতুন স্বামীৰ নাম : ফকৰ উদ্দিন ঘৰ নং : 186 বয়স : 47 লিঙ্গ : মহিলা	DCS6251151 ফটো উপলব্ধ	171 নাম : ছাবিনা বেগম স্বামীৰ নাম : ছাইমুল ইছলাম ঘৰ নং : 1৮৬ বয়স : 27 লিঙ্গ : মহিলা	DCS0465963 ফটো উপলব্ধ
172 নাম : আনৰ উদ্দিন পিতাৰ নাম : মতলিব আলি ঘৰ নং : 1৮৭ বয়স : 57 লিঙ্গ : পুৰুষ	DCS1251418 ফটো উপলব্ধ	173 নাম : গোলনেহাৰ বেগম স্বামীৰ নাম : আনৰ উদ্দিন ঘৰ নং : 1৮৭ বয়স : 48 লিঙ্গ : মহিলা	DCS1251429 ফটো উপলব্ধ	174 নাম : নজমুল ইছলাম লক্ষৰ পিতাৰ নাম : আনৰ উদ্দিন লক্ষৰ ঘৰ নং : 187 বয়স : 34 লিঙ্গ : পুৰুষ	DCS0093377 ফটো উপলব্ধ
175 নাম : খুদেজা বেগম স্বামীৰ নাম : নজমুল ইছলাম লক্ষৰ ঘৰ নং : 1৮৭ বয়স : 27 লিঙ্গ : মহিলা	DCS1933779 ফটো উপলব্ধ	176 নাম : লেচু মিয়া পিতাৰ নাম : ইদ্রীছ আলী ঘৰ নং : 1৮৮ বয়স : 63 লিঙ্গ : পুৰুষ	DCS1251430 ফটো উপলব্ধ	177 নাম : আমিৰুন নেছা স্বামীৰ নাম : লেচু মিয়া ঘৰ নং : 1৮৮ বয়স : 55 লিঙ্গ : মহিলা	DCS1251441 ফটো উপলব্ধ
178 নাম : বিণা বেগম পিতাৰ নাম : লেচু মিয়া ঘৰ নং : 1৮৮ বয়স : 33 লিঙ্গ : মহিলা	DCS0511337 ফটো উপলব্ধ	179 নাম : মঃ আলা উদ্দিন পিতাৰ নাম : লেচু মিয়া ঘৰ নং : 188 বয়স : 33 লিঙ্গ : পুৰুষ	DCS0012147 ফটো উপলব্ধ	180 নাম : ইয়াছমিনা বেগম স্বামীৰ নাম : জাসিম উদ্দিন লক্ষৰ ঘৰ নং : 188 বয়স : 30 লিঙ্গ : মহিলা	DCS0050757 ফটো উপলব্ধ



181 নাম : ফিৰজ আহমেদ পিতাৰ নাম: লেচু মিয়া ঘৰ নং : ১৮৮ বয়স : 29 লিঙ্গ : পুৰুষ	DCS04496398 ফটো উপলব্ধ	182 নাম : ফিৰজ উদ্দিন পিতাৰ নাম: লেচু মিঞা ঘৰ নং : ১৮৮ বয়স : 27 লিঙ্গ : পুৰুষ	DCS0449603 ফটো উপলব্ধ	183 নাম : এনাম উদ্দিন পিতাৰ নাম: লেচু মিয়া ঘৰ নং : ১৮৮ বয়স : 27 লিঙ্গ : পুৰুষ	DCS0171330 ফটো উপলব্ধ
184 নাম : আয়শা বেগম স্বামীৰ নাম: আলা উদ্দিন ঘৰ নং : ১৮৮ বয়স : 27 লিঙ্গ : মহিলা	DCS0449645 ফটো উপলব্ধ	185 নাম : বফিক উদ্দিন পিতাৰ নাম: মেহেৰ আলী ঘৰ নং : ১৮৯ বয়স : 69 লিঙ্গ : পুৰুষ	DCS1251452 ফটো উপলব্ধ	186 নাম : আইনুল হক পিতাৰ নাম: বফিক উদ্দিন ঘৰ নং : ১৮৯ বয়স : 40 লিঙ্গ : পুৰুষ	DCS1251474 ফটো উপলব্ধ
187 নাম : বুকচানা বেগম পিতাৰ নাম: বফিক উদ্দিন ঘৰ নং : ১৮৯ বয়স : 31 লিঙ্গ : মহিলা	DCS0095356 ফটো উপলব্ধ	188 নাম : বুকিয়া বেগম স্বামীৰ নাম: আইনুল হক ঘৰ নং : ১৮৯ বয়স : 30 লিঙ্গ : মহিলা	DCS0095596 ফটো উপলব্ধ	189 নাম : শুবীফা খাতুন স্বামীৰ নাম: ইদ্রিছ আলী ঘৰ নং : ১৯০ বয়স : 82 লিঙ্গ : মহিলা	DCS1251509 ফটো উপলব্ধ
190 নাম : ফাৰুক আহমেদ পিতাৰ নাম: আব্দুল হানিফ ঘৰ নং : ১৯০ বয়স : 50 লিঙ্গ : পুৰুষ	DCS1251485 ফটো উপলব্ধ	191 নাম : হুছনাৰা বেগম স্বামীৰ নাম: ফাৰুক আহমেদ ঘৰ নং : ১৯০ বয়স : 42 লিঙ্গ : মহিলা	DCS1251496 ফটো উপলব্ধ	192 নাম : আব্দুল হান্নান পিতাৰ নাম: আব্দুল হানিফ ঘৰ নং : ১৯০ বয়স : 41 লিঙ্গ : পুৰুষ	DCS1251521 ফটো উপলব্ধ
193 নাম : বাঞ্জিন চুলতানা পিতাৰ নাম: ফাৰুক উদ্দিন ঘৰ নং : 190 বয়স : 21 লিঙ্গ : মহিলা	DUU0169003 ফটো উপলব্ধ	194 নাম : বুজামিন বেগম পিতাৰ নাম: ফাৰুক উদ্দিন ঘৰ নং : 190 বয়স : 20 লিঙ্গ : মহিলা	DUU0169011 ফটো উপলব্ধ	195 নাম : মইনুল হক পিতাৰ নাম: আব্দুল বেজাক ঘৰ নং : ১৯১ বয়স : 57 লিঙ্গ : পুৰুষ	DCS1251532 ফটো উপলব্ধ
196 নাম : বিনা বেগম স্বামীৰ নাম: মইনুল হক ঘৰ নং : ১৯১ বয়স : 47 লিঙ্গ : মহিলা	DCS1251543 ফটো উপলব্ধ	197 নাম : বহিমা বেগম স্বামীৰ নাম: সফিক উদ্দিন ঘৰ নং : ১৯২ বয়স : 58 লিঙ্গ : মহিলা	DCS1251565 ফটো উপলব্ধ	198 নাম : আছাদ উদ্দিন পিতাৰ নাম: সফিক উদ্দিন ঘৰ নং : ১৯২ বয়স : 40 লিঙ্গ : পুৰুষ	DCS1251576 ফটো উপলব্ধ
199 নাম : আফজল হুছেইন পিতাৰ নাম: জামাল উদ্দিন ঘৰ নং : ১৯৩ বয়স : 37 লিঙ্গ : পুৰুষ	DCS1251667 ফটো উপলব্ধ	200 নাম : ফৰহানা বেগম পিতাৰ নাম: জামাল উদ্দিন ঘৰ নং : ১৯৩ বয়স : 35 লিঙ্গ : মহিলা	DCS0597617 ফটো উপলব্ধ	201 নাম : খয়ৰন নেছা স্বামীৰ নাম: আফজল হুছেইন ঘৰ নং : 193 বয়স : 35 লিঙ্গ : মহিলা	DCS0496083 ফটো উপলব্ধ
202 নাম : ছাবিৰ হুছেইন লক্ষৰ পিতাৰ নাম: সাহজাহান উদ্দিন ঘৰ নং : ১৯৩ বয়স : 26 লিঙ্গ : পুৰুষ	DCS0449652 ফটো উপলব্ধ	203 নাম : জাকিৰ হুসেন পিতাৰ নাম: জামাল উদ্দিন ঘৰ নং : ১৯৩ বয়স : 26 লিঙ্গ : পুৰুষ	DCS0465922 ফটো উপলব্ধ	204 নাম : কল্পনা বেগম পিতাৰ নাম: বিলাল উদ্দিন ঘৰ নং : 193 বয়স : 24 লিঙ্গ : মহিলা	DCS1819630 ফটো উপলব্ধ
205 নাম : লাহিম আহমেদ পিতাৰ নাম: সাহজাহান উদ্দিন ঘৰ নং : 193 বয়স : 21 লিঙ্গ : পুৰুষ	DUU0091058 ফটো উপলব্ধ	R 206 নাম : মহিব্বুৰ রহমান পিতাৰ নাম: আব্দুল সাহেদ ঘৰ নং : ১৯৩(ক) বয়স : 27 লিঙ্গ : পুৰুষ	DCS0330266 ফটো উপলব্ধ	207 নাম : সাহজাহান উদ্দিন পিতাৰ নাম: বসাবত আলী ঘৰ নং : ১৯৩(ক) বয়স : 58 লিঙ্গ : পুৰুষ	DCS1251612 ফটো উপলব্ধ
208 নাম : মমতা বেগম স্বামীৰ নাম: সাহজাহান উদ্দিন ঘৰ নং : ১৯৩(ক) বয়স : 49 লিঙ্গ : মহিলা	DCS1251623 ফটো উপলব্ধ	209 নাম : বিলাল উদ্দিন পিতাৰ নাম: বসাবত আলী ঘৰ নং : ১৯৩(খ) বয়স : 55 লিঙ্গ : পুৰুষ	DCS1251634 ফটো উপলব্ধ	210 নাম : মনোৰাৰা বেগম স্বামীৰ নাম: বিলাল উদ্দিন ঘৰ নং : ১৯৩(খ) বয়স : 42 লিঙ্গ : মহিলা	DCS1251645 ফটো উপলব্ধ



211 নাম : আব্দুল মতিন লক্ষৰ পিতাৰ নাম: ছইদ আলী লক্ষৰ ঘৰ নং : ১৯৪ বয়স : 68 লিঙ্গ : পুৰুষ	DCS1251678 ফটো উপলব্ধ	212 নাম : চুৰতন নেছা স্বামীৰ নাম: আব্দুল মতিন লক্ষৰ ঘৰ নং : ১৯৪ বয়স : 60 লিঙ্গ : মহিলা	DCS1251689 ফটো উপলব্ধ	S 213 নাম : খাদিজা বেগম পিতাৰ নাম: আব্দুল মতিন লক্ষৰ ঘৰ নং : ১৯৪ বয়স : 35 লিঙ্গ : মহিলা	DCS1251736 ফটো উপলব্ধ
214 নাম : সিবিলা বেগম স্বামীৰ নাম: বেহান উদ্দিন ঘৰ নং : 194 বয়স : 25 লিঙ্গ : মহিলা	DCS1421841 ফটো উপলব্ধ	215 নাম : হাজিৰা বেগম স্বামীৰ নাম: তৰমুজ আলী ঘৰ নং : ১৯৫ বয়স : 57 লিঙ্গ : মহিলা	DCS1251758 ফটো উপলব্ধ	216 নাম : মানিক উদ্দিন লক্ষৰ পিতাৰ নাম: তৰমুজ আলী লক্ষৰ ঘৰ নং : ১৯৫ বয়স : 29 লিঙ্গ : পুৰুষ	DCS0101238 ফটো উপলব্ধ
217 নাম : ফৰিজ উদ্দিন লক্ষৰ পিতাৰ নাম: তৰমুজ আলী ঘৰ নং : ১৯৫ বয়স : 27 লিঙ্গ : পুৰুষ	DCS0380170 ফটো উপলব্ধ	218 নাম : আনোৱাৰ হুছেইন পিতাৰ নাম: ছইদ আলী ঘৰ নং : ১৯৬ বয়স : 64 লিঙ্গ : পুৰুষ	DCS1251781 ফটো উপলব্ধ	219 নাম : নেফুৰ জান বিবি স্বামীৰ নাম: আনোৱাৰ হুছেইন ঘৰ নং : ১৯৬ বয়স : 54 লিঙ্গ : মহিলা	DCS1251792 ফটো উপলব্ধ
220 নাম : বেহেনা খাতুন পিতাৰ নাম: আনোৱাৰ হুছেইন ঘৰ নং : 196 বয়স : 24 লিঙ্গ : মহিলা	DCS1678671 ফটো উপলব্ধ	221 নাম : আমিনা খাতুন পিতাৰ নাম: ছইদ আলী ঘৰ নং : ১৯৭ বয়স : 48 লিঙ্গ : মহিলা	DCS1251816 ফটো উপলব্ধ	222 নাম : আব্দুল কালাম লক্ষৰ পিতাৰ নাম: ছইদ আলী ঘৰ নং : ১৯৭ বয়স : 45 লিঙ্গ : পুৰুষ	DCS1251805 ফটো উপলব্ধ
223 নাম : আফছানা বেগম স্বামীৰ নাম: আব্দুল কালাম ঘৰ নং : ১৯৭ বয়স : 31 লিঙ্গ : মহিলা	DCS0380121 ফটো উপলব্ধ	# 224 নাম : ছাবিৰ হুছেইন লক্ষৰ পিতাৰ নাম: জালাল উদ্দিন লক্ষৰ ঘৰ নং : 197 বয়স : 29 লিঙ্গ : পুৰুষ	DUU0156638 ফটো উপলব্ধ	225 নাম : মজমুল হুছেইন লক্ষৰ পিতাৰ নাম: জালাল উদ্দিন লক্ষৰ ঘৰ নং : ১৯৮ বয়স : 33 লিঙ্গ : পুৰুষ	DCS1251861 ফটো উপলব্ধ
226 নাম : জাবিৰ হুছেইন পিতাৰ নাম: জালাল উদ্দিন ঘৰ নং : ১৯৮ বয়স : 32 লিঙ্গ : পুৰুষ	DCS0597625 ফটো উপলব্ধ	227 নাম : কাইফ হুছেইন লক্ষৰ পিতাৰ নাম: জালাল উদ্দিন লক্ষৰ ঘৰ নং : 198 বয়স : 23 লিঙ্গ : পুৰুষ	DUU0001172 ফটো উপলব্ধ	R 228 নাম : মমতা বেগম স্বামীৰ নাম: আলতাৰ হুছেইন লক্ষৰ ঘৰ নং : 198 বয়স : 22 লিঙ্গ : মহিলা	DUU0075705 ফটো উপলব্ধ
229 নাম : আব্দুল মম্মান পিতাৰ নাম: আব্দুল হাসিম ঘৰ নং : ১৯৯ বয়স : 41 লিঙ্গ : পুৰুষ	DCS1251930 ফটো উপলব্ধ	230 নাম : মনি বেগম স্বামীৰ নাম: আব্দুল মম্মান ঘৰ নং : ১৯৯ বয়স : 39 লিঙ্গ : মহিলা	DCS1251941 ফটো উপলব্ধ	231 নাম : আলা উদ্দিন পিতাৰ নাম: আব্দুল কাদিৰ ঘৰ নং : ১৯৯ বয়স : 33 লিঙ্গ : পুৰুষ	DCS1254439 ফটো উপলব্ধ
232 নাম : মোহিবুৰ ৰহমান পিতাৰ নাম: আব্দুল শহিদ ঘৰ নং : 199 বয়স : 27 লিঙ্গ : পুৰুষ	DCS6251102 ফটো উপলব্ধ	233 নাম : হবিবুৰ ৰহমান পিতাৰ নাম: আব্দুল শহিদ ঘৰ নং : 199 বয়স : 22 লিঙ্গ : পুৰুষ	DCS6251094 ফটো উপলব্ধ	234 নাম : মইফল নেছা স্বামীৰ নাম: আব্দুল শহিদ ঘৰ নং : ১৯৯(ক) বয়স : 45 লিঙ্গ : মহিলা	DCS1251894 ফটো উপলব্ধ
E 235 নাম : ৰহিমা খাতুন স্বামীৰ নাম: আব্দুল বক বৰভূঞা ঘৰ নং : ২০০ বয়স : 92 লিঙ্গ : মহিলা	DCS1251974 ফটো উপলব্ধ	236 নাম : নজৰুল ইছলাম বৰভূঞা পিতাৰ নাম: আব্দুল হক বৰভূঞা ঘৰ নং : ২০০ বয়স : 50 লিঙ্গ : পুৰুষ	DCS1251985 ফটো উপলব্ধ	237 নাম : মনোৱাৰা বেগম স্বামীৰ নাম: নজৰুল ইছলাম বৰভূঞা ঘৰ নং : ২০০ বয়স : 45 লিঙ্গ : মহিলা	DCS1252046 ফটো উপলব্ধ
238 নাম : তাফিৰ মোজাহিদ স্বামীৰ নাম: সাহিদুল বৰভূঞা ঘৰ নং : ২০০ বয়স : 30 লিঙ্গ : মহিলা	DCS0605857 ফটো উপলব্ধ	239 নাম : সামচুল ইছলাম বৰভূঞা পিতাৰ নাম: আব্দুল হক বৰভূঞা ঘৰ নং : ২০০(ক) বয়স : 48 লিঙ্গ : পুৰুষ	DCS1251996 ফটো উপলব্ধ	240 নাম : ইয়াছমিন চুলতানা স্বামীৰ নাম: চামচুল ইছলাম বৰভূঞা ঘৰ নং : ২০০(ক) বয়স : 40 লিঙ্গ : মহিলা	DCS1252057 ফটো উপলব্ধ



241	DCS1252080	ফটো উপলব্ধ	নাম : বাইলা বেগম বৰভূঞা স্বামীৰ নাম: ইমদাদুৰ বহমান বৰভূঞা ঘৰ নং : ২০১ বয়স : 60 লিঙ্গ : মহিলা	242	DCS1252126	ফটো উপলব্ধ	নাম : হামিদা বেগম পিতাৰ নাম: সফিকুৰ ৰহমান ঘৰ নং : ২০১ বয়স : 55 লিঙ্গ : মহিলা	243	DCS1252091	ফটো উপলব্ধ	নাম : জাকিৰ হুছেইন বৰভূঞা পিতাৰ নাম: ইমদাদুৰ বহমান বৰভূঞা ঘৰ নং : ২০১ বয়স : 42 লিঙ্গ : পুৰুষ
244	DCS1252104	ফটো উপলব্ধ	নাম : আনোৱাৰা বেগম পিতাৰ নাম: ইমদাদুৰ বহমান বৰভূঞা ঘৰ নং : ২০১ বয়স : 40 লিঙ্গ : মহিলা	245	DCS1252137	ফটো উপলব্ধ	নাম : আখতাৰ হুছেইন বৰভূঞা পিতাৰ নাম: ইমদাদুৰ বহমান বৰভূঞা ঘৰ নং : ২০১ বয়স : 37 লিঙ্গ : পুৰুষ	246	DCS1252148	ফটো উপলব্ধ	নাম : জাহ্মিনা বেগম বৰভূঞা পিতাৰ নাম: ইমদাদুৰ বহমান বৰভূঞা ঘৰ নং : ২০১ বয়স : 35 লিঙ্গ : মহিলা
247	DCS0169912	ফটো উপলব্ধ	নাম : মনোৱাৰা বেগম স্বামীৰ নাম: জাকিৰ হুছেইন বৰভূঞা ঘৰ নং : ২০১ বয়স : 29 লিঙ্গ : মহিলা	248	DUU0167833	ফটো উপলব্ধ	নাম : বেজমিন চুলতানা স্বামীৰ নাম: আখতাৰ হুছেইন বৰভূঞা ঘৰ নং : 201 বয়স : 23 লিঙ্গ : মহিলা	249	DCS1252160	ফটো উপলব্ধ	নাম : ৰাহেনা বেগম বৰভূঞা স্বামীৰ নাম: তেয়বুৰ বহমান বৰভূঞা ঘৰ নং : ২০২ বয়স : 60 লিঙ্গ : মহিলা
250	DCS1252182	ফটো উপলব্ধ	নাম : পাৰুল হুছেইন বৰভূঞা পিতাৰ নাম: তেয়বুৰ বহমান বৰভূঞা ঘৰ নং : ২০২ বয়স : 33 লিঙ্গ : পুৰুষ	251	DCS1252193	ফটো উপলব্ধ	নাম : আব্দুল হাফিজ পিতাৰ নাম: ফৰমুজ আলী ঘৰ নং : ২০৩ বয়স : 88 লিঙ্গ : পুৰুষ	252	DCS1252228	ফটো উপলব্ধ	নাম : গোলাপজান বিবি স্বামীৰ নাম: আব্দুল হাফিজ ঘৰ নং : ২০৩ বয়স : 75 লিঙ্গ : মহিলা
253	DCS0170225	ফটো উপলব্ধ	নাম : মো আনোৱাৰা হুছেইন পিতাৰ নাম: মহাম্মদ ৰইস উদ্দিন ঘৰ নং : ২০৩ক বয়স : 31 লিঙ্গ : পুৰুষ	254	DCS1252273	ফটো উপলব্ধ	নাম : হাফিজ আব্দুল নূৰ বৰভূঞা পিতাৰ নাম: ফৰমুজ আলী ঘৰ নং : ২০৪ বয়স : 90 লিঙ্গ : পুৰুষ	255	DCS1252308	ফটো উপলব্ধ	নাম : তাহেৰা পাৰবিন স্বামীৰ নাম: জুবাইৰ আহমেদ ঘৰ নং : ২০৪ বয়স : 49 লিঙ্গ : মহিলা
256	DCS1252295	ফটো উপলব্ধ	নাম : জুবাইৰ আহমেদ পিতাৰ নাম: হাফিজ আব্দুল নূৰ ঘৰ নং : ২০৪ বয়স : 49 লিঙ্গ : পুৰুষ	257	DCS1254348	ফটো উপলব্ধ	নাম : আজাদ আহমেদ বৰভূঞা পিতাৰ নাম: হাফিজ আব্দুল নূৰ বৰভূঞা ঘৰ নং : ২০৪ বয়স : 34 লিঙ্গ : পুৰুষ	258	DCS0174391	ফটো উপলব্ধ	নাম : চুলতানা বেগম স্বামীৰ নাম: আজাদ আহমেদ বৰভূঞা ঘৰ নং : ২০৪ বয়স : 28 লিঙ্গ : মহিলা
259	DCS1252320	ফটো উপলব্ধ	নাম : নেৱাৰন নেছা স্বামীৰ নাম: আব্দুল হক ঘৰ নং : ২০৫ বয়স : 65 লিঙ্গ : মহিলা	260	DCS1252375	ফটো উপলব্ধ	নাম : আব্দুল কালাম পিতাৰ নাম: আব্দুল হক ঘৰ নং : ২০৫ বয়স : 43 লিঙ্গ : পুৰুষ	261	DCS1254199	ফটো উপলব্ধ	নাম : গুলছানা বেগম অন্যান্য: আব্দুল কালাম ঘৰ নং : ২০৫ বয়স : 33 লিঙ্গ : মহিলা
262	DCS1354273	ফটো উপলব্ধ	নাম : চেদিক আহমেদ বৰভূঞা পিতাৰ নাম: আব্দুল জলিল বৰভূঞা ঘৰ নং : ২০৫ বয়স : 23 লিঙ্গ : পুৰুষ	E 263	DCS1252386	ফটো উপলব্ধ	নাম : আব্দুল মান্নান পিতাৰ নাম: ইব্রাহিম আলী ঘৰ নং : ২০৬ বয়স : 75 লিঙ্গ : পুৰুষ	264	DCS1252397	ফটো উপলব্ধ	নাম : হুছনাৰা বেগম স্বামীৰ নাম: আব্দুল মান্নান ঘৰ নং : ২০৬ বয়স : 53 লিঙ্গ : মহিলা
265	DCS1252411	ফটো উপলব্ধ	নাম : মইন উদ্দিন পিতাৰ নাম: আব্দুল মান্নান ঘৰ নং : ২০৬ বয়স : 39 লিঙ্গ : পুৰুষ	266	DCS1252422	ফটো উপলব্ধ	নাম : আব্দুল মতিন বৰভূঞা পিতাৰ নাম: ইব্রাহিম আলী ঘৰ নং : ২০৭ বয়স : 69 লিঙ্গ : পুৰুষ	267	DCS1252433	ফটো উপলব্ধ	নাম : কুলচুমা খাতুন স্বামীৰ নাম: আব্দুল মতিন ঘৰ নং : ২০৭ বয়স : 59 লিঙ্গ : মহিলা
268	DCS0459347	ফটো উপলব্ধ	নাম : ইমান হক বৰভূঞা পিতাৰ নাম: আব্দুল মতিন বৰভূঞা ঘৰ নং : ২০৭ বয়স : 31 লিঙ্গ : পুৰুষ	269	DCS0466011	ফটো উপলব্ধ	নাম : ফিৰোজ আহমেদ পিতাৰ নাম: সফিক উদ্দিন ঘৰ নং : ২০৭ বয়স : 25 লিঙ্গ : পুৰুষ	270	DCS1252477	ফটো উপলব্ধ	নাম : আব্দুল কালাম পিতাৰ নাম: ইব্রাহিম আলী ঘৰ নং : ২০৮ বয়স : 76 লিঙ্গ : পুৰুষ



271 নাম : আমিনা বেগম স্বামীৰ নাম : আব্দুল কালাম ঘৰ নং : ২০৮ বয়স : 70 লিঙ্গ : মহিলা	DCS1252488 ফটো উপলব্ধ	S 272 নাম : পাৰবিন বেগম পিতাৰ নাম : আব্দুল কালাম ঘৰ নং : ২০৮ বয়স : ৪৭ লিঙ্গ : মহিলা	DCS1252502 ফটো উপলব্ধ	273 নাম : হুচাইন আহমদ পিতাৰ নাম : আব্দুল কালাম ঘৰ নং : ২০৮ বয়স : 33 লিঙ্গ : পুৰুষ	DCS0167783 ফটো উপলব্ধ
274 নাম : মাহমুদা বেগম স্বামীৰ নাম : হুচাইন আহমদ ঘৰ নং : ২০৮ বয়স : 25 লিঙ্গ : মহিলা	DCS0498360 ফটো উপলব্ধ	275 নাম : ৰফিক উদ্দিন পিতাৰ নাম : ইব্রাহিম আলী ঘৰ নং : ২০৯ বয়স : 61 লিঙ্গ : পুৰুষ	DCS1252513 ফটো উপলব্ধ	276 নাম : আলকুমা বেগম স্বামীৰ নাম : ৰফিক উদ্দিন ঘৰ নং : ২০৯ বয়স : 48 লিঙ্গ : মহিলা	DCS1252524 ফটো উপলব্ধ
277 নাম : ছাবিৰ আহমদ পিতাৰ নাম : ৰফিক উদ্দিন ঘৰ নং : ২০৯ বয়স : 33 লিঙ্গ : পুৰুষ	DCS1252535 ফটো উপলব্ধ	278 নাম : জয়ৰল ইছলাম বৰভূঞা পিতাৰ নাম : ৰফিক উদ্দিন ঘৰ নং : ২০৯ বয়স : 32 লিঙ্গ : পুৰুষ	DCS0115188 ফটো উপলব্ধ	279 নাম : খাইৰুল ইছলাম পিতাৰ নাম : ৰফিক উদ্দিন ঘৰ নং : ২০৯ বয়স : 31 লিঙ্গ : পুৰুষ	DCS0115147 ফটো উপলব্ধ
280 নাম : আব্দুৰ বেজাক পিতাৰ নাম : ইব্রাহিম আলী ঘৰ নং : ২১০ বয়স : 65 লিঙ্গ : পুৰুষ	DCS1252546 ফটো উপলব্ধ	281 নাম : নেৱাৰুন নেছা স্বামীৰ নাম : আব্দুৰ বেজাক ঘৰ নং : ২১০ বয়স : 60 লিঙ্গ : মহিলা	DCS1252557 ফটো উপলব্ধ	282 নাম : আৰিফ উদ্দিন পিতাৰ নাম : আব্দুৰ বেজাক ঘৰ নং : ২১০ বয়স : 42 লিঙ্গ : পুৰুষ	DCS1252580 ফটো উপলব্ধ
283 নাম : খাদিজা বেগম স্বামীৰ নাম : আৰিফ উদ্দিন ঘৰ নং : ২১০ বয়স : 31 লিঙ্গ : মহিলা	DCS0172510 ফটো উপলব্ধ	284 নাম : শুকিৰ আহমেদ পিতাৰ নাম : আব্দুৰ বেজাক ঘৰ নং : ২১০ বয়স : 31 লিঙ্গ : পুৰুষ	DCS0012151 ফটো উপলব্ধ	# 285 নাম : মাজিদা বেগম স্বামীৰ নাম : শুকিৰ আহমেদ ঘৰ নং : ২১০ বয়স : 25 লিঙ্গ : মহিলা	DCS1354190 ফটো উপলব্ধ
286 নাম : আব্দুল খালিক পিতাৰ নাম : ইব্রাহিম আলী ঘৰ নং : ২১১ বয়স : 67 লিঙ্গ : পুৰুষ	DCS1252591 ফটো উপলব্ধ	287 নাম : নূৰন নেছা স্বামীৰ নাম : আব্দুল খালিক ঘৰ নং : ২১১ বয়স : 61 লিঙ্গ : মহিলা	DCS1252604 ফটো উপলব্ধ	S 288 নাম : দিলাৰা বেগম পিতাৰ নাম : আব্দুল খালিক ঘৰ নং : ২১১ বয়স : 41 লিঙ্গ : মহিলা	DCS1252626 ফটো উপলব্ধ
289 নাম : নজৰুল ইছলাম পিতাৰ নাম : আব্দুল খালিক ঘৰ নং : ২১১ বয়স : 35 লিঙ্গ : পুৰুষ	DCS0165134 ফটো উপলব্ধ	290 নাম : ছাইদুল আলম পিতাৰ নাম : আব্দুল খালিক ঘৰ নং : ২১১ বয়স : 24 লিঙ্গ : পুৰুষ	DCS1353515 ফটো উপলব্ধ	291 নাম : সুহানা বেগম পিতাৰ নাম : আব্দুল খালিক ঘৰ নং : ২১১ বয়স : 23 লিঙ্গ : মহিলা	DCS1353655 ফটো উপলব্ধ
292 নাম : হাজিৰা বেগম স্বামীৰ নাম : ফয়জুল বহমান ঘৰ নং : ২১৩ বয়স : 58 লিঙ্গ : মহিলা	DCS1252671 ফটো উপলব্ধ	293 নাম : বিবুল হুছেইন পিতাৰ নাম : ফয়জুল বহমান ঘৰ নং : ২১৩ বয়স : 40 লিঙ্গ : পুৰুষ	DCS1252682 ফটো উপলব্ধ	294 নাম : মাৰজুল হুছেইন পিতাৰ নাম : ফয়জুল বহমান ঘৰ নং : ২১৩ বয়স : 29 লিঙ্গ : পুৰুষ	DCS0119206 ফটো উপলব্ধ
295 নাম : বুবিনা বেগম স্বামীৰ নাম : বিবুল হুছেইন ঘৰ নং : ২১৩ বয়স : 28 লিঙ্গ : মহিলা	DCS0119487 ফটো উপলব্ধ	296 নাম : চুহানা বেগম স্বামীৰ নাম : মাৰজুল হুছেইন ঘৰ নং : ২১৩ বয়স : 25 লিঙ্গ : মহিলা	DCS0605816 ফটো উপলব্ধ	297 নাম : আতাবুৰ বহমান পিতাৰ নাম : বেজামত আলী ঘৰ নং : ২১৪ বয়স : 60 লিঙ্গ : পুৰুষ	DCS1252693 ফটো উপলব্ধ
298 নাম : আকিৰুন নেছা স্বামীৰ নাম : আতাবুৰ বহমান ঘৰ নং : ২১৪ বয়স : 48 লিঙ্গ : মহিলা	DCS1252706 ফটো উপলব্ধ	S 299 নাম : আবিদা বেগম স্বামীৰ নাম : নজৰুল হুছেইন ঘৰ নং : ২১৪ বয়স : 26 লিঙ্গ : মহিলা	DCS0496950 ফটো উপলব্ধ	300 নাম : মিনাজুল হুছেইন বৰভূঞা পিতাৰ নাম : আতাবুৰ বহমান ঘৰ নং : ২১৪ বয়স : 22 লিঙ্গ : পুৰুষ	DCS6251144 ফটো উপলব্ধ



301 নাম : ছয়দি বেগম স্বামীৰ নাম: আবুল হুছেইন ঘৰ নং : ২১৫ বয়স : 67 লিঙ্গ : মহিলা	DCS1252751 ফটো উপলব্ধ	302 নাম : গিয়াছ উদ্দিন পিতাৰ নাম: আবুল হুছেইন ঘৰ নং : ২১৫ বয়স : 42 লিঙ্গ : পুৰুষ	DCS1252808 ফটো উপলব্ধ	303 নাম : আজিৰ উদ্দিন পিতাৰ নাম: ছিফত আলী ঘৰ নং : ২১৬ বয়স : 68 লিঙ্গ : পুৰুষ	DCS1252819 ফটো উপলব্ধ
304 নাম : নাজিম উদ্দিন পিতাৰ নাম: ছিফত আলী ঘৰ নং : ২১৬ বয়স : 52 লিঙ্গ : পুৰুষ	DCS1252853 ফটো উপলব্ধ	305 নাম : আব্দুল কুদ্দুছ বৰভূঞা পিতাৰ নাম: আজিৰ উদ্দিন বৰভূঞা ঘৰ নং : ২১৬ বয়স : 33 লিঙ্গ : পুৰুষ	DCS0012152 ফটো উপলব্ধ	306 নাম : শ্বাইবুল ইছলাম বৰভূঞা পিতাৰ নাম: নাজিম উদ্দিন বৰভূঞা ঘৰ নং : ২১৬ বয়স : 28 লিঙ্গ : পুৰুষ	DCS0171322 ফটো উপলব্ধ
# 307 নাম : জাবিৰ ইছলাম পিতাৰ নাম: নাজিম উদ্দিন ঘৰ নং : ২১৬ বয়স : 25 লিঙ্গ : পুৰুষ	DCS0465492 ফটো উপলব্ধ	308 নাম : বাবিয়া বেগম পিতাৰ নাম: আজিৰ উদ্দিন ঘৰ নং : ২১৬ বয়স : 25 লিঙ্গ : মহিলা	DCS1353994 ফটো উপলব্ধ	309 নাম : আফিয়া বেগম স্বামীৰ নাম: আব্দুল কুদ্দুছ বৰভূঞা ঘৰ নং : 216 বয়স : 23 লিঙ্গ : মহিলা	DCS1353853 ফটো উপলব্ধ
310 নাম : বেজিয়া খাতুন স্বামীৰ নাম: ফাজিল মিঞা ঘৰ নং : ২১৭ বয়স : 82 লিঙ্গ : মহিলা	DCS1252922 ফটো উপলব্ধ	S 311 নাম : খদিজা বেগম মাতৃৰ নাম: বেজিয়া বেগম ঘৰ নং : ২১৭ বয়স : 36 লিঙ্গ : মহিলা	DCS1253005 ফটো উপলব্ধ	312 নাম : চুলতানা বেগম স্বামীৰ নাম: চামছ উদ্দিন ঘৰ নং : ২১৭(গ) বয়স : 37 লিঙ্গ : মহিলা	DCS1252999 ফটো উপলব্ধ
313 নাম : অহিদা বেগম স্বামীৰ নাম: বাহিম উদ্দিন ঘৰ নং : ২১৭ক বয়স : 44 লিঙ্গ : মহিলা	DCS0460766 ফটো উপলব্ধ	314 নাম : আব্দুল জলিল পিতাৰ নাম: মহবত আলী ঘৰ নং : ২১৮ বয়স : 54 লিঙ্গ : পুৰুষ	DCS1253061 ফটো উপলব্ধ	315 নাম : সাহিদা বেগম স্বামীৰ নাম: আব্দুল জলিল ঘৰ নং : ২১৮ বয়স : 38 লিঙ্গ : মহিলা	DCS1253094 ফটো উপলব্ধ
316 নাম : মতাহীৰ আলী বৰভূঞা পিতাৰ নাম: ইলিয়াছ আলী বৰভূঞা ঘৰ নং : ২১৯ বয়স : 82 লিঙ্গ : পুৰুষ	DCS1253107 ফটো উপলব্ধ	317 নাম : নেৰাৰন নেছা স্বামীৰ নাম: মতাহীৰ আলী বৰভূঞা ঘৰ নং : ২১৯ বয়স : 73 লিঙ্গ : মহিলা	DCS1253118 ফটো উপলব্ধ	318 নাম : নাজিম উদ্দিন বৰভূঞা পিতাৰ নাম: মতাহীৰ আলী বৰভূঞা ঘৰ নং : ২১৯ বয়স : 57 লিঙ্গ : পুৰুষ	DCS1253129 ফটো উপলব্ধ
319 নাম : তাজমিনা বেগম স্বামীৰ নাম: নাজিম উদ্দিন ঘৰ নং : ২১৯ বয়স : 43 লিঙ্গ : মহিলা	DCS1253130 ফটো উপলব্ধ	320 নাম : আহমদুল হুছেইন বৰভূঞা পিতাৰ নাম: নাজিম উদ্দিন বৰভূঞা ঘৰ নং : 219 বয়স : 22 লিঙ্গ : পুৰুষ	DCS1821909 ফটো উপলব্ধ	321 নাম : চুমাইয়া বেগম পিতাৰ নাম: নাজিম উদ্দিন বৰভূঞা ঘৰ নং : ২১৯ বয়স : 20 লিঙ্গ : মহিলা	DUU0013912 ফটো উপলব্ধ
322 নাম : জহুৰা খাতুন স্বামীৰ নাম: নুৰুল হক মজুমদাৰ ঘৰ নং : ২২০ বয়স : 61 লিঙ্গ : মহিলা	DCS1253174 ফটো উপলব্ধ	323 নাম : ইমদাদুল হক মজুমদাৰ পিতাৰ নাম: নুৰুল হক মজুমদাৰ ঘৰ নং : ২২০ বয়স : 32 লিঙ্গ : পুৰুষ	DCS0124917 ফটো উপলব্ধ	E 324 নাম : মইনুল হক মজুমদাৰ পিতাৰ নাম: মুজাম্মিল আলী মজুমদাৰ ঘৰ নং : ২২১ বয়স : 67 লিঙ্গ : পুৰুষ	DCS1253209 ফটো উপলব্ধ
325 নাম : জয়দা খাতুন স্বামীৰ নাম: মইনুল হক মজুমদাৰ ঘৰ নং : ২২১ বয়স : 58 লিঙ্গ : মহিলা	DCS1253210 ফটো উপলব্ধ	326 নাম : ফুলজান বেগম স্বামীৰ নাম: আব্দুছ ছালাম ঘৰ নং : ২২২ বয়স : 60 লিঙ্গ : মহিলা	DCS1253232 ফটো উপলব্ধ	327 নাম : জাহিৰুল ইছলাম পিতাৰ নাম: আব্দুছ ছালাম ঘৰ নং : ২২২ বয়স : 31 লিঙ্গ : পুৰুষ	DCS0167833 ফটো উপলব্ধ
328 নাম : চুহানা বেগম স্বামীৰ নাম: জাহিৰুল ইছলাম ঘৰ নং : 222 বয়স : 25 লিঙ্গ : মহিলা	DUU0076257 ফটো উপলব্ধ	329 নাম : আল্লাব হুছেইন মজুমদাৰ পিতাৰ নাম: মজুম আলী মজুমদাৰ ঘৰ নং : ২২৩ বয়স : 55 লিঙ্গ : পুৰুষ	DCS1253298 ফটো উপলব্ধ	330 নাম : ছমিৰন নেছা স্বামীৰ নাম: আলতাৱ হুছেইন ঘৰ নং : ২২৩ বয়স : 44 লিঙ্গ : মহিলা	DCS1253265 ফটো উপলব্ধ



331	DCS0461566	ফটো উপলব্ধ	332	DCS1252466	ফটো উপলব্ধ	333	DCS0461707	ফটো উপলব্ধ
নাম : কৌচৰ আলম পিতাৰ নাম: আল্লাব হুছেই ঘৰ নং : ২২৩ বয়স : 28 লিঙ্গ : পুৰুষ			নাম : ফখৰুল ইছলাম পিতাৰ নাম: আব্দুল মতিন বৰভূঞা ঘৰ নং : ২২৪ বয়স : 35 লিঙ্গ : পুৰুষ			নাম : খালিদা বেগম স্বামীৰ নাম: ফকৰুল ইসলাম ঘৰ নং : ২২৪ বয়স : 29 লিঙ্গ : মহিলা		
334	DCS1253301	ফটো উপলব্ধ	335	DCS1253323	ফটো উপলব্ধ	336	DCS1253312	ফটো উপলব্ধ
নাম : কুতুব উদ্দিন বৰভূঞা পিতাৰ নাম: মকবুল আলী বৰভূঞা ঘৰ নং : ২২৫ বয়স : 69 লিঙ্গ : পুৰুষ			নাম : ছাহেবা বেগম স্বামীৰ নাম: কুতুব উদ্দিন বৰভূঞা ঘৰ নং : ২২৫ বয়স : 62 লিঙ্গ : মহিলা			নাম : আলফাতুন নেছা স্বামীৰ নাম: কুতুব উদ্দিন বৰভূঞা ঘৰ নং : ২২৫ বয়স : 59 লিঙ্গ : মহিলা		
337	DCS1253356	ফটো উপলব্ধ	338	DCS1253367	ফটো উপলব্ধ	339	DCS1253378	ফটো উপলব্ধ
নাম : আমিনা খাতুন স্বামীৰ নাম: হুছাইন আলী ঘৰ নং : ২২৬ বয়স : 60 লিঙ্গ : মহিলা			নাম : আব্দুৰ রহমান পিতাৰ নাম: হুছাইন আলী ঘৰ নং : ২২৬ বয়স : 48 লিঙ্গ : পুৰুষ			নাম : মৰিয়ম নেছা স্বামীৰ নাম: আব্দুৰ রহমান ঘৰ নং : ২২৬ বয়স : 42 লিঙ্গ : মহিলা		
340	DCS1254155	ফটো উপলব্ধ	341	DCS1254166	ফটো উপলব্ধ	342	DCS0450304	ফটো উপলব্ধ
নাম : তইব্বুৰ রহমান পিতাৰ নাম: হুছাইন আলী ঘৰ নং : ২২৬ বয়স : 34 লিঙ্গ : পুৰুষ			নাম : বমিজা বেগম স্বামীৰ নাম: মইব্বুৰ রহমান ঘৰ নং : ২২৬ বয়স : 34 লিঙ্গ : মহিলা			নাম : ছুকিনা বেগম স্বামীৰ নাম: তইব্বুৰ রহমান ঘৰ নং : ২২৬ বয়স : 27 লিঙ্গ : মহিলা		
343	DCS1353374	ফটো উপলব্ধ	344	DUU0058206	ফটো উপলব্ধ	345	DCS1253390	ফটো উপলব্ধ
নাম : জুলফা খাতুন স্বামীৰ নাম: মইন উদ্দিন ঘৰ নং : ২২৬ বয়স : 25 লিঙ্গ : মহিলা			নাম : কফিল উদ্দিন পিতাৰ নাম: আব্দুৰ রহমান ঘৰ নং : ২২৬ বয়স : 21 লিঙ্গ : পুৰুষ			নাম : মিনাৰা বেগম স্বামীৰ নাম: তমছিব আলী ঘৰ নং : ২২৭ বয়স : 50 লিঙ্গ : মহিলা		
346	DCS0495986	ফটো উপলব্ধ	347	DCS1253403	ফটো উপলব্ধ	348	DCS0465831	ফটো উপলব্ধ
নাম : জবাইৰ হুছেইন পিতাৰ নাম: তমচিৰ আলী ঘৰ নং : ২২৭ বয়স : 24 লিঙ্গ : পুৰুষ			নাম : আমিনা বেগম পিতাৰ নাম: আব্দুৰ রহিম ঘৰ নং : ২২৮ বয়স : 66 লিঙ্গ : মহিলা			নাম : গীম্মী লাপাহাম স্বামীৰ নাম: বেজবানুল ইছলাম ঘৰ নং : ২২৮ বয়স : 38 লিঙ্গ : মহিলা		
S 349	DCS0592519	ফটো উপলব্ধ	350	DCS1253414	ফটো উপলব্ধ	351	DCS1253425	ফটো উপলব্ধ
নাম : বেজয়ানা বেগম পিতাৰ নাম: আব্দুল লতিফ ঘৰ নং : ২২৮ বয়স : 27 লিঙ্গ : মহিলা			নাম : কুটি মিঞা পিতাৰ নাম: আব্দুৰ রহিম ঘৰ নং : ২২৯ বয়স : 65 লিঙ্গ : পুৰুষ			নাম : দিলবাৰা বেগম স্বামীৰ নাম: কুটি মিঞা ঘৰ নং : ২২৯ বয়স : 54 লিঙ্গ : মহিলা		
352	DCS2093132	ফটো উপলব্ধ	353	DCS1353796	ফটো উপলব্ধ	354	DCS1253447	ফটো উপলব্ধ
নাম : ছালেহ আহমদ পিতাৰ নাম: কুটি মিঞা ঘৰ নং : ২২৯ বয়স : 32 লিঙ্গ : পুৰুষ			নাম : আলকুমা বেগম পিতাৰ নাম: কুটি মিঞা ঘৰ নং : ২২৯ বয়স : 24 লিঙ্গ : মহিলা			নাম : আব্দুল শুক্কৰ পিতাৰ নাম: নুৰ হুসেন ঘৰ নং : ২৩০ বয়স : 58 লিঙ্গ : পুৰুষ		
355	DCS1253458	ফটো উপলব্ধ	356	DCS0131276	ফটো উপলব্ধ	357	DCS0495937	ফটো উপলব্ধ
নাম : হাজিৰা বেগম স্বামীৰ নাম: আব্দুল শুক্কৰ ঘৰ নং : ২৩০ বয়স : 45 লিঙ্গ : মহিলা			নাম : মোঃ ছাইদুল আলম পিতাৰ নাম: মোঃ আব্দুল শুক্কৰ ঘৰ নং : ২৩০ বয়স : 33 লিঙ্গ : পুৰুষ			নাম : জাবেদ আহমেদ পিতাৰ নাম: আব্দুল শুক্কৰ ঘৰ নং : ২৩০ বয়স : 25 লিঙ্গ : পুৰুষ		
358	DCS0495192	ফটো উপলব্ধ	# 359	DCS1698307	ফটো উপলব্ধ	360	DCS1253469	ফটো উপলব্ধ
নাম : ছইফুল আলম পিতাৰ নাম: আব্দুল শুক্কৰ ঘৰ নং : ২৩০ বয়স : 24 লিঙ্গ : পুৰুষ			নাম : ছালেমা বেগম স্বামীৰ নাম: মোঃ ছাইদুল আলম ঘৰ নং : ২৩০ বয়স : 23 লিঙ্গ : মহিলা			নাম : আব্দুৰ রহিম পিতাৰ নাম: নুৰ হুসেন ঘৰ নং : ২৩১ বয়স : 48 লিঙ্গ : পুৰুষ		



361 নাম : পিয়াৰা বেগম স্বামীৰ নাম: আবদুৰ ৰহিম ঘৰ নং : ২৩১ বয়স : 34 লিঙ্গ : মহিলা	DCS1253470 ফটো উপলব্ধ	362 নাম : আবুল হুছেইন পিতাৰ নাম: সাজিদুল হক ঘৰ নং : ২৩২ বয়স : 73 লিঙ্গ : পুৰুষ	DCS1253481 ফটো উপলব্ধ	363 নাম : সূৰ্যবান বেগম স্বামীৰ নাম: আবুল হুছেইন ঘৰ নং : ২৩২ বয়স : 50 লিঙ্গ : মহিলা	DCS1253492 ফটো উপলব্ধ
364 নাম : মন্তাজ হুছেইন পিতাৰ নাম: মোঃ আবুল হুছেইন ঘৰ নং : ২৩২ বয়স : 25 লিঙ্গ : পুৰুষ	DCS0454140 ফটো উপলব্ধ	365 নাম : চিৰাজ উদ্দিন পিতাৰ নাম: আজমত আলী ঘৰ নং : ২৩৩ বয়স : 75 লিঙ্গ : পুৰুষ	DCS1253505 ফটো উপলব্ধ	366 নাম : আফিয়া বেগম স্বামীৰ নাম: চিৰাজ উদ্দিন ঘৰ নং : ২৩৩ বয়স : 67 লিঙ্গ : মহিলা	DCS1253516 ফটো উপলব্ধ
367 নাম : খুৰশীদ আলম পিতাৰ নাম: চিৰাজ উদ্দিন ঘৰ নং : ২৩৩ বয়স : 35 লিঙ্গ : পুৰুষ	DCS1253538 ফটো উপলব্ধ	368 নাম : মাৰজানা বেগম স্বামীৰ নাম: খুৰশীদ আলম ঘৰ নং : ২৩৩ বয়স : 27 লিঙ্গ : মহিলা	DCS0450684 ফটো উপলব্ধ	369 নাম : চামচুল হক পিতাৰ নাম: আব্দুল মতিন ঘৰ নং : ২৩৪ বয়স : 35 লিঙ্গ : পুৰুষ	DCS1252455 ফটো উপলব্ধ
370 নাম : আফৰুজা বেগম বৰভূঞা স্বামীৰ নাম: চামচুল হক ঘৰ নং : 234 বয়স : 26 লিঙ্গ : মহিলা	DCS1704055 ফটো উপলব্ধ	371 নাম : আলী আহমেদ পিতাৰ নাম: বক্তম আলী ঘৰ নং : ২৩৫ বয়স : 53 লিঙ্গ : পুৰুষ	DCS1253561 ফটো উপলব্ধ	372 নাম : মনোৱাৰা বেগম স্বামীৰ নাম: আলী আহমেদ ঘৰ নং : ২৩৫ বয়স : 43 লিঙ্গ : মহিলা	DCS1253572 ফটো উপলব্ধ
R 373 নাম : ৰাহুল আলী পিতাৰ নাম: আলী আহমেদ ঘৰ নং : ২৩৫ বয়স : 28 লিঙ্গ : পুৰুষ	DCS0577957 ফটো উপলব্ধ	374 নাম : বেজিয়া খাতুন স্বামীৰ নাম: সমচুল হক ঘৰ নং : ২৩৬ বয়স : 66 লিঙ্গ : মহিলা	DCS1253607 ফটো উপলব্ধ	375 নাম : চমচুল হক পিতাৰ নাম: খালিলুৰ ৰহমান ঘৰ নং : ২৩৬ বয়স : 66 লিঙ্গ : পুৰুষ	DCS1253594 ফটো উপলব্ধ
376 নাম : মহম্মাদ সিৰাজুল হক পিতাৰ নাম: সমচুল হক ঘৰ নং : ২৩৬ বয়স : 31 লিঙ্গ : পুৰুষ	DCS0012155 ফটো উপলব্ধ	377 নাম : ফিৰদৌছ আলম পিতাৰ নাম: আইনুল হক ঘৰ নং : ২৩৭ বয়স : 24 লিঙ্গ : পুৰুষ	DCS0501486 ফটো উপলব্ধ	378 নাম : আইনুল হক পিতাৰ নাম: খালিলুৰ ৰহমান ঘৰ নং : ২৩৭(খ) বয়স : 54 লিঙ্গ : পুৰুষ	DCS1253696 ফটো উপলব্ধ
379 নাম : ৰতা বেগম স্বামীৰ নাম: আইনুল হক ঘৰ নং : ২৩৭(খ) বয়স : 49 লিঙ্গ : মহিলা	DCS1253709 ফটো উপলব্ধ	380 নাম : পিয়াৰা বেগম স্বামীৰ নাম: আবুল হুছেইন ঘৰ নং : ২৩৮ বয়স : 49 লিঙ্গ : মহিলা	DCS1253721 ফটো উপলব্ধ	S 381 নাম : আব্দুল গনি পিতাৰ নাম: জমৰ মিয়া ঘৰ নং : ২৩৮ বয়স : 38 লিঙ্গ : পুৰুষ	DCS0355669 ফটো উপলব্ধ
S 382 নাম : মাচুমা বেগম স্বামীৰ নাম: আব্দুল গনী ঘৰ নং : ২৩৮ বয়স : 33 লিঙ্গ : মহিলা	DCS0355677 ফটো উপলব্ধ	383 নাম : ছইফ উদ্দিন পিতাৰ নাম: আবুল হুছেইন ঘৰ নং : ২৩৮ বয়স : 27 লিঙ্গ : পুৰুষ	DCS0169771 ফটো উপলব্ধ	384 নাম : আলী হুছেইন পিতাৰ নাম: আক্কাছ আলী ঘৰ নং : ২৩৯ বয়স : 72 লিঙ্গ : পুৰুষ	DCS1253732 ফটো উপলব্ধ
385 নাম : জামাল উদ্দিন পিতাৰ নাম: আলী হুছেইন ঘৰ নং : ২৩৯ বয়স : 40 লিঙ্গ : পুৰুষ	DCS1253754 ফটো উপলব্ধ	386 নাম : কামাল উদ্দিন পিতাৰ নাম: আলী হুছেইন ঘৰ নং : ২৩৯ বয়স : 34 লিঙ্গ : পুৰুষ	DCS1254791 ফটো উপলব্ধ	387 নাম : চাহিদা বেগম স্বামীৰ নাম: কামাল উদ্দিন ঘৰ নং : ২৩৯ বয়স : 25 লিঙ্গ : মহিলা	DCS0504373 ফটো উপলব্ধ
388 নাম : জাবিদ উদ্দিন পিতাৰ নাম: জামাল উদ্দিন ঘৰ নং : 239 বয়স : 19 লিঙ্গ : পুৰুষ	DUU0195487 ফটো উপলব্ধ	389 নাম : আব্দুল আলী পিতাৰ নাম: আক্কাছ আলী ঘৰ নং : ২৪০ বয়স : 67 লিঙ্গ : পুৰুষ	DCS1253812 ফটো উপলব্ধ	390 নাম : বুকিয়া বেগম স্বামীৰ নাম: কালু মিয়া ঘৰ নং : ২৪০ বয়স : 65 লিঙ্গ : মহিলা	DCS1253787 ফটো উপলব্ধ



391 নাম : শ্ৰীফা খাতুন স্বামীৰ নাম: আব্দুল আলী ঘৰ নং : ২৪০ বয়স : ৫৪ লিঙ্গ : মহিলা	DCS1253823	ফটো উপলব্ধ	392 নাম : চাম্পাৰন নেছা স্বামীৰ নাম: আলীম উদ্দিন ঘৰ নং : ২৪০ বয়স : ৩৪ লিঙ্গ : মহিলা	DCS0356766	ফটো উপলব্ধ	# 393 নাম : বহিমা খাতুন স্বামীৰ নাম: আব্দুল আলী উদ্দিন ঘৰ নং : ২৪০ বয়স : ৩৭ লিঙ্গ : মহিলা	DCS1253834	ফটো উপলব্ধ
S 394 নাম : বমিজা খাতুন পিতাৰ নাম: আব্দুল আলী ঘৰ নং : ২৪০ বয়স : ৪০ লিঙ্গ : মহিলা	DCS0137539	ফটো উপলব্ধ	# 395 নাম : আচমা খাতুন পিতাৰ নাম: কালু মিঞা ঘৰ নং : ২৪০ বয়স : ২৭ লিঙ্গ : মহিলা	DCS0449751	ফটো উপলব্ধ	396 নাম : বহুমিনা খাতুন পিতাৰ নাম: আব্দুল আলী ঘৰ নং : ২৪০ বয়স : ২৭ লিঙ্গ : মহিলা	DCS0495424	ফটো উপলব্ধ
397 নাম : ফাৰুক উদ্দিন পিতাৰ নাম: আব্দুল আলী ঘৰ নং : ২৪০ বয়স : ২৭ লিঙ্গ : পুৰুষ	DCS0495663	ফটো উপলব্ধ	398 নাম : আজাৰ উদ্দিন পিতাৰ নাম: আব্দুল আলী ঘৰ নং : ২৪০ বয়স : ২৫ লিঙ্গ : পুৰুষ	DCS0495622	ফটো উপলব্ধ	399 নাম : নাজিয়া খাতুন পিতাৰ নাম: আব্দুল আলী ঘৰ নং : ২৪০ বয়স : ২২ লিঙ্গ : মহিলা	DUU0195529	ফটো উপলব্ধ
400 নাম : ফাহিদা বেগম স্বামীৰ নাম: ফাৰুক উদ্দিন ঘৰ নং : ২৪০ বয়স : ২২ লিঙ্গ : মহিলা	DUU0196188	ফটো উপলব্ধ	401 নাম : বাদসা মিঞা পিতাৰ নাম: ইচুব আলী ঘৰ নং : ২৪২ বয়স : ৪০ লিঙ্গ : পুৰুষ	DCS1253878	ফটো উপলব্ধ	402 নাম : কুলচুমা বেগম স্বামীৰ নাম: বাদসা মিঞা ঘৰ নং : ২৪২ বয়স : ৬৫ লিঙ্গ : মহিলা	DCS1253889	ফটো উপলব্ধ
S 403 নাম : মইনুল হক পিতাৰ নাম: বাদসা মিঞা ঘৰ নং : ২৪২ বয়স : ৪২ লিঙ্গ : পুৰুষ	DCS1253903	ফটো উপলব্ধ	404 নাম : মজল হক পিতাৰ নাম: বাদসা মিঞা ঘৰ নং : ২৪২ বয়স : ৩২ লিঙ্গ : পুৰুষ	DCS2093267	ফটো উপলব্ধ	405 নাম : আনিশা বেগম স্বামীৰ নাম: মজল হক ঘৰ নং : ২৪২ বয়স : ২৬ লিঙ্গ : মহিলা	DUU0085928	ফটো উপলব্ধ
406 নাম : বিয়াজুল হক মজুমদাৰ পিতাৰ নাম: নুৰুল হক মজুমদাৰ ঘৰ নং : ২৪৩ বয়স : ৩৩ লিঙ্গ : পুৰুষ	DCS0601617	ফটো উপলব্ধ	407 নাম : বেহিমা বেগম স্বামীৰ নাম: বিয়াজুল হক মজুমদাৰ ঘৰ নং : ২৪৩ বয়স : ২৬ লিঙ্গ : মহিলা	DCS0442350	ফটো উপলব্ধ	408 নাম : আমিনা বেগম স্বামীৰ নাম: নুৰ উদ্দিন ঘৰ নং : ২৪৪ বয়স : ৪১ লিঙ্গ : মহিলা	DCS0170274	ফটো উপলব্ধ
409 নাম : চামচুল হক পিতাৰ নাম: আব্দুল ওৱাহিদ ঘৰ নং : ২৪৫ বয়স : ৩৯ লিঙ্গ : পুৰুষ	DCS1253992	ফটো উপলব্ধ	410 নাম : হোছনাৰা খাতুন স্বামীৰ নাম: চামচুল হক ঘৰ নং : ২৪৫ বয়স : ৩৪ লিঙ্গ : মহিলা	DCS0170555	ফটো উপলব্ধ	411 নাম : মোঃ হুছেইন আলী পিতাৰ নাম: চামচুল হক ঘৰ নং : ২৪৫ বয়স : ১৯ লিঙ্গ : পুৰুষ	DUU0204743	ফটো উপলব্ধ
412 নাম : আব্দুল ওৱাহিদ পিতাৰ নাম: ছায়াদ আলী ঘৰ নং : ২৪৬ বয়স : ৭০ লিঙ্গ : পুৰুষ	DCS1254008	ফটো উপলব্ধ	E 413 নাম : নুৰ জাহান স্বামীৰ নাম: আব্দুল ওৱাহিদ ঘৰ নং : ২৪৬ বয়স : ৬০ লিঙ্গ : মহিলা	DCS1254019	ফটো উপলব্ধ	414 নাম : ফয়জুল হক পিতাৰ নাম: আব্দুল ওৱাহিদ ঘৰ নং : ২৪৭ বয়স : ৩৫ লিঙ্গ : পুৰুষ	DCS1254031	ফটো উপলব্ধ
415 নাম : আলোহা বেগম স্বামীৰ নাম: ফয়জুল হক ঘৰ নং : ২৪৭ বয়স : ৩৩ লিঙ্গ : মহিলা	DCS1254042	ফটো উপলব্ধ	416 নাম : মোহাম্মদ জামাল উদ্দিন পিতাৰ নাম: আতাউৰ ৰহমান ৰহমান চৌধুৰী ঘৰ নং : ২৫১ক বয়স : ৪৫ লিঙ্গ : পুৰুষ	DCS2093223	ফটো উপলব্ধ	417 নাম : বুশনা বেগম স্বামীৰ নাম: মহাম্মদ জামাল উদ্দিন ঘৰ নং : ২৫২খ বয়স : ৩৯ লিঙ্গ : মহিলা	DCS2093358	ফটো উপলব্ধ
418 নাম : তৌহিদ আহমেদ মজুমদাৰ পিতাৰ নাম: ফাৰুক আহমেদ মজুমদাৰ ঘৰ নং : ২৫৩ বয়স : ২০ লিঙ্গ : পুৰুষ	DUU0085902	ফটো উপলব্ধ	419 নাম : সফাতুন নেছা স্বামীৰ নাম: ফাৰুক আহমেদ মজুমদাৰ ঘৰ নং : ২৫৩খ বয়স : ৫৩ লিঙ্গ : মহিলা	DCS2092924	ফটো উপলব্ধ	420 নাম : বিলাল হুছেইন পিতাৰ নাম: ৰমজান আলী ঘৰ নং : ২৫৪ বয়স : ৪০ লিঙ্গ : পুৰুষ	DCS0465047	ফটো উপলব্ধ



421	DCS0505586	ফটো উপলব্ধ	নাম : পাৰবিন বেগম স্বামীৰ নাম: বিলাল হুচৈন ঘৰ নং : ২৫৪ বয়স : 34 লিঙ্গ : মহিলা	422	DCS2093405	ফটো উপলব্ধ	নাম : বুকচান্না বেগম স্বামীৰ নাম: আমিৰ উদ্দিন ঘৰ নং : ২৫৪ক বয়স : 36 লিঙ্গ : মহিলা	423	DCS2092935	ফটো উপলব্ধ	নাম : ফাৰুক আহমদ মজুমদাৰ পিতাৰ নাম: মতাৰিৰ আলী মজুমদাৰ ঘৰ নং : ২৫৫ক বয়স : 65 লিঙ্গ : পুৰুষ
424	DCS2092946	ফটো উপলব্ধ	নাম : তাৰিক আহমদ পিতাৰ নাম: ফাৰুক আহমদ মজুমদাৰ ঘৰ নং : ২৫৫ক বয়স : 31 লিঙ্গ : পুৰুষ	425	DCS1249338	ফটো উপলব্ধ	নাম : আব্দুল লতিফ পিতাৰ নাম: জামাল উদ্দিন ঘৰ নং : ২৫৬ বয়স : 53 লিঙ্গ : পুৰুষ	426	DCS1249349	ফটো উপলব্ধ	নাম : বাহেনা বেগম স্বামীৰ নাম: আব্দুল লতিফ ঘৰ নং : ২৫৬ বয়স : 45 লিঙ্গ : মহিলা
427	DCS0171405	ফটো উপলব্ধ	নাম : আমিনুল ইছলাম পিতাৰ নাম: আব্দুল লতিফ ঘৰ নং : ২৫৬ বয়স : 27 লিঙ্গ : পুৰুষ	428	DUU0178541	ফটো উপলব্ধ	নাম : আছিফা কৌছাৰ স্বামীৰ নাম: আমিনুল ইছলাম ঘৰ নং : 256 বয়স : 21 লিঙ্গ : মহিলা	429	DCS1249350	ফটো উপলব্ধ	নাম : আব্দুল কাদিৰ পিতাৰ নাম: জামাল উদ্দিন ঘৰ নং : ২৫৭ বয়স : 49 লিঙ্গ : পুৰুষ
430	DCS1249361	ফটো উপলব্ধ	নাম : আমিনা বেগম স্বামীৰ নাম: আব্দুল কাদিৰ ঘৰ নং : ২৫৭ বয়স : 42 লিঙ্গ : মহিলা	431	DCS0170910	ফটো উপলব্ধ	নাম : ওৱাহিদুল ইছলাম বৰভূঞা পিতাৰ নাম: আব্দুল কাদিৰ বৰভূঞা ঘৰ নং : ২৫৭ বয়স : 27 লিঙ্গ : পুৰুষ	432	DCS1249394	ফটো উপলব্ধ	নাম : আব্দুল হাচিব পিতাৰ নাম: জামাল উদ্দিন ঘৰ নং : ২৫৮ বয়স : 45 লিঙ্গ : পুৰুষ
433	DCS1249407	ফটো উপলব্ধ	নাম : ফাতিমা বেগম স্বামীৰ নাম: আব্দুল হাচিব ঘৰ নং : ২৫৮ বয়স : 39 লিঙ্গ : মহিলা	434	DUU0026286	ফটো উপলব্ধ	নাম : চুনিয়েম বেগম পিতাৰ নাম: মোঃ আব্দুল হাছিব ঘৰ নং : 258 বয়স : 22 লিঙ্গ : মহিলা	435	DCS1249418	ফটো উপলব্ধ	নাম : আব্দুল খালিক পিতাৰ নাম: জামাল উদ্দিন ঘৰ নং : ২৫৯ বয়স : 43 লিঙ্গ : পুৰুষ
436	DCS0031427	ফটো উপলব্ধ	নাম : হাফিজা বেগম বৰভূঞা স্বামীৰ নাম: আব্দুল খালিক ঘৰ নং : ২৫৯ বয়স : 30 লিঙ্গ : মহিলা	437	DCS1253049	ফটো উপলব্ধ	নাম : আব্দুৰ ৰহমান পিতাৰ নাম: মহবত আলী ঘৰ নং : ২৬০ বয়স : 68 লিঙ্গ : পুৰুষ	E 438	DCS1248062	ফটো উপলব্ধ	নাম : ৰেনজান নেছা স্বামীৰ নাম: বসন্ত আলী ঘৰ নং : ২৬০ বয়স : 65 লিঙ্গ : মহিলা
439	DCS1253050	ফটো উপলব্ধ	নাম : হাৰাৰন নেছা স্বামীৰ নাম: আব্দুৰ ৰহমান ঘৰ নং : ২৬০ বয়স : 58 লিঙ্গ : মহিলা	440	DCS1253083	ফটো উপলব্ধ	নাম : আলোহা বেগম পিতাৰ নাম: আব্দুৰ ৰহমান ঘৰ নং : 260 বয়স : 40 লিঙ্গ : মহিলা	441	DCS0495176	ফটো উপলব্ধ	নাম : জইবন হক পিতাৰ নাম: আব্দুৰ ৰহমান ঘৰ নং : ২৬০ বয়স : 24 লিঙ্গ : পুৰুষ
442	DCS1253072	ফটো উপলব্ধ	নাম : আইনুল হক পিতাৰ নাম: আব্দুৰ ৰহমান ঘৰ নং : ২৬১ বয়স : 41 লিঙ্গ : পুৰুষ	443	DCS0123307	ফটো উপলব্ধ	নাম : সাজিনা বেগম স্বামীৰ নাম: আইনুল হক বৰভূঞা ঘৰ নং : ২৬১ বয়স : 28 লিঙ্গ : মহিলা	444	DCS1253038	ফটো উপলব্ধ	নাম : খায়ৰুল হক পিতাৰ নাম: আব্দুৰ ৰহমান ঘৰ নং : ২৬২ বয়স : 35 লিঙ্গ : পুৰুষ
445	DCS0123166	ফটো উপলব্ধ	নাম : হুচনা বেগম স্বামীৰ নাম: খায়ৰুল হক বৰভূঞা ঘৰ নং : ২৬২ বয়স : 31 লিঙ্গ : মহিলা	446	DCS1249429	ফটো উপলব্ধ	নাম : আব্দুল মতলিব পিতাৰ নাম: জামাল উদ্দিন ঘৰ নং : ২৬৩ বয়স : 42 লিঙ্গ : পুৰুষ	447	DCS0030858	ফটো উপলব্ধ	নাম : ওৱাহিদা বেগম স্বামীৰ নাম: আব্দুল মতলিব ঘৰ নং : ২৬৩ বয়স : 36 লিঙ্গ : মহিলা
448	DCS1250993	ফটো উপলব্ধ	নাম : আব্দুৰ ৰেজাক পিতাৰ নাম: হুসমত আলী ঘৰ নং : ২৬৪ বয়স : 60 লিঙ্গ : পুৰুষ	449	DCS1251010	ফটো উপলব্ধ	নাম : আছমা খাতুন স্বামীৰ নাম: আব্দুৰ ৰেজাক ঘৰ নং : ২৬৪ বয়স : 52 লিঙ্গ : মহিলা	450	DCS0496844	ফটো উপলব্ধ	নাম : ইব্বাদৰ ৰহমান পিতাৰ নাম: আব্দুৰ ৰেজাক ঘৰ নং : ২৬৪ বয়স : 26 লিঙ্গ : পুৰুষ



451 নাম : ইনন্তাজৰ ৰহমান পিতাৰ নাম: আব্দুল ৰেজাক ঘৰ নং : 264 বয়স : 20 লিঙ্গ : পুৰুষ	DUU0058172 ফটো উপলব্ধ	452 নাম : আলিম উদ্দিন পিতাৰ নাম: আব্দুল হান্নান ঘৰ নং : 265 বয়স : 41 লিঙ্গ : পুৰুষ	DCS1254393 ফটো উপলব্ধ	453 নাম : তাহেৰা বেগম স্বামীৰ নাম: আলিম উদ্দিন ঘৰ নং : 265 বয়স : 31 লিঙ্গ : মহিলা	DCS0035386 ফটো উপলব্ধ
454 নাম : সামছ উদ্দিন বৰভূঞা পিতাৰ নাম: আব্দুল শুকুৰ বৰভূঞা ঘৰ নং : 266 বয়স : 52 লিঙ্গ : পুৰুষ	DCS1249101 ফটো উপলব্ধ	455 নাম : ৰশিদা বেগম স্বামীৰ নাম: সামছ উদ্দিন বৰভূঞা ঘৰ নং : 266 বয়স : 48 লিঙ্গ : মহিলা	DCS1249098 ফটো উপলব্ধ	456 নাম : কেবাৰুন নেছা স্বামীৰ নাম: সুৰুজ আলী ঘৰ নং : 267 বয়স : 75 লিঙ্গ : মহিলা	DCS1249065 ফটো উপলব্ধ
457 নাম : সামস উদ্দিন পিতাৰ নাম: সুৰুজ আলী ঘৰ নং : 267 বয়স : 40 লিঙ্গ : পুৰুষ	DCS1249087 ফটো উপলব্ধ	458 নাম : চাৰবিন চুলতানা স্বামীৰ নাম: সামস উদ্দিন ঘৰ নং : 267 বয়স : 29 লিঙ্গ : মহিলা	DCS0597898 ফটো উপলব্ধ	459 নাম : বাহাৰ উদ্দিন বৰভূঞা পিতাৰ নাম: সুৰুজ আলী বৰভূঞা ঘৰ নং : 268 বয়স : 41 লিঙ্গ : পুৰুষ	DCS1249076 ফটো উপলব্ধ
460 নাম : আফতাৰা বেগম স্বামীৰ নাম: বাহাৰ উদ্দিন বৰভূঞা ঘৰ নং : 268 বয়স : 33 লিঙ্গ : মহিলা	DCS0275487 ফটো উপলব্ধ	461 নাম : চয়ফুল বেগম স্বামীৰ নাম: ৰাহিম উদ্দিন ঘৰ নং : 269 বয়স : 42 লিঙ্গ : মহিলা	DCS1246895 ফটো উপলব্ধ	462 নাম : ৰহিম উদ্দিন পিতাৰ নাম: ফজল মিয়া ঘৰ নং : 290 বয়স : 48 লিঙ্গ : পুৰুষ	DCS1246339 ফটো উপলব্ধ
463 নাম : কয়তবুন নেছা স্বামীৰ নাম: ৰাহিম উদ্দিন ঘৰ নং : 290 বয়স : 43 লিঙ্গ : মহিলা	DCS1246340 ফটো উপলব্ধ	464 নাম : আব্দুল ফাৰুক পিতাৰ নাম: ৰাহিম উদ্দিন ঘৰ নং : 290 বয়স : 25 লিঙ্গ : পুৰুষ	DCS0495218 ফটো উপলব্ধ	465 নাম : চামিনা বেগম পিতাৰ নাম: ৰাহিম উদ্দিন ঘৰ নং : 290 বয়স : 23 লিঙ্গ : মহিলা	DCS1893601 ফটো উপলব্ধ
466 নাম : ফখৰুল ইছলাম পিতাৰ নাম: নূৰ ইছলাম ঘৰ নং : 291 বয়স : 37 লিঙ্গ : পুৰুষ	DCS2092991 ফটো উপলব্ধ	467 নাম : ৰাহেনা বেগম স্বামীৰ নাম: ফখৰুল ইছলাম ঘৰ নং : 291 বয়স : 29 লিঙ্গ : মহিলা	DCS0169995 ফটো উপলব্ধ	468 নাম : মাজিনা বেগম পিতাৰ নাম: মইন উদ্দিন ঘৰ নং : 291 বয়স : 27 লিঙ্গ : মহিলা	DCS0466573 ফটো উপলব্ধ
469 নাম : অৰ্জিনা বেগম পিতাৰ নাম: মইন উদ্দিন ঘৰ নং : 291 বয়স : 25 লিঙ্গ : মহিলা	DCS0466540 ফটো উপলব্ধ	E 470 নাম : নূৰ ইছলাম পিতাৰ নাম: আব্দুল কৰিম ঘৰ নং : 292 বয়স : 75 লিঙ্গ : পুৰুষ	DCS2093007 ফটো উপলব্ধ	471 নাম : তাজন নেছা স্বামীৰ নাম: নূৰ ইছলাম ঘৰ নং : 292 বয়স : 60 লিঙ্গ : মহিলা	DCS2092980 ফটো উপলব্ধ
472 নাম : আইনুল ইছলাম পিতাৰ নাম: নূৰ ইছলাম ঘৰ নং : 292 বয়স : 29 লিঙ্গ : পুৰুষ	DCS0165365 ফটো উপলব্ধ	473 নাম : বিবুল ইছলাম পিতাৰ নাম: নূৰ ইছলাম ঘৰ নং : 292 বয়স : 22 লিঙ্গ : পুৰুষ	DCS1639210 ফটো উপলব্ধ	474 নাম : আয়শা ছিদ্দিকা স্বামীৰ নাম: আইনুল ইছলাম ঘৰ নং : 272 বয়স : 22 লিঙ্গ : মহিলা	DUU0099481 ফটো উপলব্ধ
475 নাম : সৰিফ উদ্দিন পিতাৰ নাম: হাজী আব্দুল ৰহিম বৰভূঞা ঘৰ নং : 293 বয়স : 47 লিঙ্গ : পুৰুষ	DCS1250017 ফটো উপলব্ধ	476 নাম : ফৰহানা বেগম স্বামীৰ নাম: সৰিফ উদ্দিন ঘৰ নং : 293 বয়স : 40 লিঙ্গ : মহিলা	DCS0012144 ফটো উপলব্ধ	477 নাম : মহাম্মদ হুছেইন পিতাৰ নাম: আমিৰ হুছেইন ঘৰ নং : 298 বয়স : 58 লিঙ্গ : পুৰুষ	DCS0012123 ফটো উপলব্ধ
478 নাম : আমিনা খাতুন স্বামীৰ নাম: মহাম্মদ হুছেইন ঘৰ নং : 298 বয়স : 43 লিঙ্গ : মহিলা	DCS0012124 ফটো উপলব্ধ	S 479 নাম : মাজিনা বেগম পিতাৰ নাম: মহাম্মদ হুছেইন ঘৰ নং : 298 বয়স : 25 লিঙ্গ : মহিলা	DCS0466342 ফটো উপলব্ধ	480 নাম : জুবাইৰ আহমেদ পিতাৰ নাম: মোহাম্মদ হুছেইন ঘৰ নং : 274 বয়স : 22 লিঙ্গ : পুৰুষ	DCS1450402 ফটো উপলব্ধ



481 নাম : হাছনা বেগম খান পিতাৰ নাম: ফুৰকান আহমেদ খান ঘৰ নং : ২৭৫ বয়স : 45 লিঙ্গ : মহিলা	DCS1247069 ফটো উপলব্ধ	482 নাম : শ্বৱনম বেগম পিতাৰ নাম: আমিৰ হুছেইন ঘৰ নং : ২৭৫ বয়স : 28 লিঙ্গ : মহিলা	DCS1304419 ফটো উপলব্ধ	483 নাম : চন্দৰবান বেগম পিতাৰ নাম: নুৰুল হক ঘৰ নং : ২৭৬ বয়স : 57 লিঙ্গ : মহিলা	DCS1246862 ফটো উপলব্ধ
484 নাম : জাকিৰ হুছেইন মাতৃৰ নাম: চন্দৰবান বেগম ঘৰ নং : ২৭৬ বয়স : 42 লিঙ্গ : পুৰুষ	DCS0542050 ফটো উপলব্ধ	485 নাম : জাহানাৰা বেগম স্বামীৰ নাম: জাকিৰ হুছেইন ঘৰ নং : ২৭৬ বয়স : 37 লিঙ্গ : মহিলা	DCS1538198 ফটো উপলব্ধ	R 486 নাম : জাহানাৰা বেগম স্বামীৰ নাম: জাকিৰ হুছেইন ঘৰ নং : ২৭৬ বয়স : 37 লিঙ্গ : মহিলা	DCS1747906 ফটো উপলব্ধ
487 নাম : শুকুৰন নেছা পিতাৰ নাম: নুৰুল হক ঘৰ নং : ২৭৭ বয়স : 54 লিঙ্গ : মহিলা	DCS1246873 ফটো উপলব্ধ	488 নাম : বহিম উদ্দিন লক্ষৰ পিতাৰ নাম: আব্দুল মতিন লক্ষৰ ঘৰ নং : ২৭৮ বয়স : 48 লিঙ্গ : পুৰুষ	DCS1251690 ফটো উপলব্ধ	E 489 নাম : আমিনা বেগম স্বামীৰ নাম: বহিম উদ্দিন লক্ষৰ ঘৰ নং : ২৭৮ বয়স : 40 লিঙ্গ : মহিলা	DCS1251703 ফটো উপলব্ধ
490 নাম : মুজিবুৰ বহমান লক্ষৰ পিতাৰ নাম: বহিম উদ্দিন লক্ষৰ ঘৰ নং : ২৭৮ বয়স : 27 লিঙ্গ : পুৰুষ	DCS1688563 ফটো উপলব্ধ	491 নাম : ছাইদল আলম পিতাৰ নাম: বহিম উদ্দিন লক্ষৰ ঘৰ নং : ২৭৮ বয়স : 22 লিঙ্গ : পুৰুষ	DCS1678713 ফটো উপলব্ধ	492 নাম : ইছমাইল আলী পিতাৰ নাম: ইছুব আলী ঘৰ নং : ২৭৯ বয়স : 55 লিঙ্গ : পুৰুষ	DCS1249952 ফটো উপলব্ধ
493 নাম : মিছমা বেগম স্বামীৰ নাম: ইছমাইল আলী ঘৰ নং : ২৭৯ বয়স : 45 লিঙ্গ : মহিলা	DCS1249963 ফটো উপলব্ধ	494 নাম : দিলৱাৰ হুছেইন পিতাৰ নাম: ইছমাইল আলী ঘৰ নং : ২৭৯ বয়স : 25 লিঙ্গ : পুৰুষ	DCS0551804 ফটো উপলব্ধ	495 নাম : এনাম উদ্দিন পিতাৰ নাম: ইছমাইল আলী ঘৰ নং : ২৭৯ বয়স : 24 লিঙ্গ : পুৰুষ	DCS1573021 ফটো উপলব্ধ
496 নাম : দলহানা বেগম স্বামীৰ নাম: দিলৱাৰ হুছেইন ঘৰ নং : ২৭৯ বয়স : 20 লিঙ্গ : মহিলা	DUU0214411 ফটো উপলব্ধ	497 নাম : ছালমান হুছেইন পিতাৰ নাম: ইছমাইল আলী ঘৰ নং : ২৭৯ বয়স : 19 লিঙ্গ : পুৰুষ	DUU0220319 ফটো উপলব্ধ	498 নাম : আজিজুল হক পিতাৰ নাম: আব্দুল নুৰ ঘৰ নং : ২৮০ বয়স : 50 লিঙ্গ : পুৰুষ	DCS1250186 ফটো উপলব্ধ
499 নাম : আয়সা বেগম স্বামীৰ নাম: আজিজুল হক ঘৰ নং : ২৮০ বয়স : 43 লিঙ্গ : মহিলা	DCS1250175 ফটো উপলব্ধ	500 নাম : আফছানা বেগম পিতাৰ নাম: আজিজুল হক ঘৰ নং : ২৮০ বয়স : 20 লিঙ্গ : মহিলা	DUU0070318 ফটো উপলব্ধ	501 নাম : আফতাৰ উদ্দিন পিতাৰ নাম: কাৰিমুজ জামাল ঘৰ নং : ২৮১ বয়স : 50 লিঙ্গ : পুৰুষ	DCS1250131 ফটো উপলব্ধ
502 নাম : আলিফজান বেগম স্বামীৰ নাম: আফতাৰ উদ্দিন ঘৰ নং : ২৮১ বয়স : 47 লিঙ্গ : মহিলা	DCS1250142 ফটো উপলব্ধ	503 নাম : মোঃ ফকৰ উদ্দিন আলি আহমেদ পিতাৰ নাম: আফতাৰ উদ্দিন ঘৰ নং : ২৮১ বয়স : 25 লিঙ্গ : পুৰুষ	DCS0465591 ফটো উপলব্ধ	504 নাম : পিয়াৰা বেগম পিতাৰ নাম: আফতাৰ উদ্দিন ঘৰ নং : ২৮১ বয়স : 24 লিঙ্গ : মহিলা	DCS0689638 ফটো উপলব্ধ
505 নাম : জিয়া উদ্দিন লক্ষৰ পিতাৰ নাম: আফতাৰ উদ্দিন ঘৰ নং : ২৮১ বয়স : 23 লিঙ্গ : পুৰুষ	DCS1750462 ফটো উপলব্ধ	506 নাম : ৰফিক উদ্দিন লক্ষৰ পিতাৰ নাম: আশুৰ উদ্দিন ঘৰ নং : ২৮১ বয়স : 20 লিঙ্গ : পুৰুষ	DUU0062620 ফটো উপলব্ধ	507 নাম : জশ্ট দেৱনাথ পিতাৰ নাম: কুকন দেৱনাথ ঘৰ নং : ২৮২ বয়স : 47 লিঙ্গ : পুৰুষ	DCS1249009 ফটো উপলব্ধ
508 নাম : বানী দেৱনাথ স্বামীৰ নাম: জশ্ট দেৱনাথ ঘৰ নং : ২৮২ বয়স : 40 লিঙ্গ : মহিলা	DCS1249010 ফটো উপলব্ধ	509 নাম : মক্তাৰ উদ্দিন পিতাৰ নাম: আব্দুল লতিফ ঘৰ নং : ২৮৩ বয়স : 58 লিঙ্গ : পুৰুষ	DCS1246475 ফটো উপলব্ধ	510 নাম : আছমা খাতুন স্বামীৰ নাম: মক্তাৰ উদ্দিন ঘৰ নং : ২৮৩ বয়স : 47 লিঙ্গ : মহিলা	DCS1246486 ফটো উপলব্ধ

511 নাম : ফখৰুল ইছলাম পিতাৰ নাম: সেলিম উদ্দিন ঘৰ নং : ২৮৪ বয়স : 34 লিঙ্গ : পুৰুষ	DCS1246522 ফটো উপলব্ধ	512 নাম : চাবিনা চুলতানা স্বামীৰ নাম: ফখৰুল ইছলাম ঘৰ নং : ২৮৪ বয়স : 31 লিঙ্গ : মহিলা	DCS0197558 ফটো উপলব্ধ	513 নাম : চুমানা বেগম স্বামীৰ নাম: কমৰুল ইছলাম ঘৰ নং : ২৮৫ বয়স : 34 লিঙ্গ : মহিলা	DCS0577940 ফটো উপলব্ধ
514 নাম : কমৰুল ইছলাম পিতাৰ নাম: সেলিম উদ্দিন ঘৰ নং : ২৮৫ বয়স : 32 লিঙ্গ : পুৰুষ	DCS0012117 ফটো উপলব্ধ	515 নাম : তাইজুল হক মজুমদাৰ পিতাৰ নাম: নুৰুল হক মজুমদাৰ ঘৰ নং : ২৮৬ বয়স : 38 লিঙ্গ : পুৰুষ	DCS1253185 ফটো উপলব্ধ	516 নাম : বুমি বেগম স্বামীৰ নাম: তাইজুল হক মজুমদাৰ ঘৰ নং : ২৮৬ বয়স : 27 লিঙ্গ : মহিলা	DCS2093198 ফটো উপলব্ধ
517 নাম : ফইজ উদ্দিন লক্ষৰ পিতাৰ নাম: কৰিমুজ জামাল লক্ষৰ ঘৰ নং : ২৮৭ বয়স : 48 লিঙ্গ : পুৰুষ	DCS1250153 ফটো উপলব্ধ	518 নাম : মৰিয়ম বেগম বৰভূঞা স্বামীৰ নাম: ফইজ উদ্দিন ঘৰ নং : ২৮৭ বয়স : 46 লিঙ্গ : মহিলা	DCS1250164 ফটো উপলব্ধ	519 নাম : রেজিয়া চুলতানা বেগম লক্ষৰ পিতাৰ নাম: ফইজ উদ্দিন লক্ষৰ ঘৰ নং : 287 বয়স : 22 লিঙ্গ : মহিলা	DCS1653328 ফটো উপলব্ধ
520 নাম : বহমত উল্লাহ পিতাৰ নাম: মহম্মদ আলী ঘৰ নং : ২৮৮ বয়স : 45 লিঙ্গ : পুৰুষ	DCS1246759 ফটো উপলব্ধ	521 নাম : আনজুমা বেগম স্বামীৰ নাম: বহমত উল্লাহ ঘৰ নং : ২৮৮ বয়স : 42 লিঙ্গ : মহিলা	DCS1246760 ফটো উপলব্ধ	522 নাম : ফৰহানা বেগম পিতাৰ নাম: বহমত উল্লাহ ঘৰ নং : ২৮৮ বয়স : 27 লিঙ্গ : মহিলা	DCS0597849 ফটো উপলব্ধ
523 নাম : এলবিনা বেগম পিতাৰ নাম: বহমত উল্লাহ ঘৰ নং : ২৮৮ বয়স : 25 লিঙ্গ : মহিলা	DCS1551647 ফটো উপলব্ধ	524 নাম : বাহেনা বেগম পিতাৰ নাম: বহমত উল্লাহ ঘৰ নং : ২৮৮ বয়স : 23 লিঙ্গ : মহিলা	DCS1551613 ফটো উপলব্ধ	525 নাম : আব্দুল কাদিৰ পিতাৰ নাম: বসাই মিয়া ঘৰ নং : ২৮৯ বয়স : 71 লিঙ্গ : পুৰুষ	DCS1246260 ফটো উপলব্ধ
526 নাম : মনোৱাৰা খাতুন স্বামীৰ নাম: আব্দুল কাদিৰ ঘৰ নং : ২৮৯ বয়স : 57 লিঙ্গ : মহিলা	DCS1246271 ফটো উপলব্ধ	527 নাম : দুলসট হুছেইন পিতাৰ নাম: আব্দুল কাদিৰ ঘৰ নং : 289 বয়স : 20 লিঙ্গ : পুৰুষ	DUU0058669 ফটো উপলব্ধ	528 নাম : মনিৰ হুছেইন পিতাৰ নাম: আব্দুল কাদিৰ ঘৰ নং : ২৯০ বয়স : 40 লিঙ্গ : পুৰুষ	DCS1246282 ফটো উপলব্ধ
529 নাম : বেজিনা বেগম স্বামীৰ নাম: মনিৰ হুছেইন ঘৰ নং : ২৯০ বয়স : 33 লিঙ্গ : মহিলা	DCS0012114 ফটো উপলব্ধ	530 নাম : গৌতম চন্দ্ৰ দেৱনাথ পিতাৰ নাম: পৰেশ চন্দ্ৰ দেৱনাথ ঘৰ নং : ২৯১ বয়স : 46 লিঙ্গ : পুৰুষ	DCS1245176 ফটো উপলব্ধ	531 নাম : ৰেশমা সেন দেৱনাথ স্বামীৰ নাম: গৌতম চন্দ্ৰ দেৱনাথ ঘৰ নং : ২৯১ বয়স : 34 লিঙ্গ : মহিলা	DCS0012109 ফটো উপলব্ধ
532 নাম : আনোৱাৰ হুছেইন পিতাৰ নাম: আব্দুল কাদিৰ ঘৰ নং : ২৯২ বয়স : 34 লিঙ্গ : পুৰুষ	DCS0397257 ফটো উপলব্ধ	533 নাম : ৰুছতানা বেগম অন্যান্য: অনোৱাৰ হুছেইন ঘৰ নং : 292 বয়স : 26 লিঙ্গ : পুৰুষ	DCS1353903 ফটো উপলব্ধ	534 নাম : তফজ্জুল আলী পিতাৰ নাম: চুলেমান আহমেদ ঘৰ নং : ২৯৩ বয়স : 40 লিঙ্গ : পুৰুষ	DCS1246668 ফটো উপলব্ধ
535 নাম : ছুফিয়া খাতুন স্বামীৰ নাম: তফজ্জুল আলী ঘৰ নং : ২৯৩ বয়স : 34 লিঙ্গ : মহিলা	DCS0202945 ফটো উপলব্ধ	536 নাম : আইনুল হক পিতাৰ নাম: চুলেমান আহমেদ ঘৰ নং : ২৯৪ বয়স : 39 লিঙ্গ : পুৰুষ	DCS1246679 ফটো উপলব্ধ	537 নাম : মেহেৰজান বেগম স্বামীৰ নাম: আইনুল হক ঘৰ নং : ২৯৪ বয়স : 33 লিঙ্গ : মহিলা	DCS0203067 ফটো উপলব্ধ
538 নাম : খয়ৰুল ইছলাম খান পিতাৰ নাম: ফুৰকান আহমেদ খান ঘৰ নং : ২৯৫ বয়স : 48 লিঙ্গ : পুৰুষ	DCS1247036 ফটো উপলব্ধ	539 নাম : আব্বাছ হুছেইন পিতাৰ নাম: আশিক এলাহী লক্ষৰ ঘৰ নং : ২৯৫ বয়স : 40 লিঙ্গ : পুৰুষ	DCS1251281 ফটো উপলব্ধ	540 নাম : ইছমাইল হুছেইন লক্ষৰ পিতাৰ নাম: আশিক এলাহী লক্ষৰ ঘৰ নং : ২৯৬ বয়স : 32 লিঙ্গ : পুৰুষ	DCS0012145 ফটো উপলব্ধ



541 নাম : মমতা বেগম স্বামীৰ নাম: ইছমাইল হুছেইন লক্ষৰ ঘৰ নং : ২৯৬ বয়স : 24 লিঙ্গ : মহিলা	DCS0514240 ফটো উপলব্ধ	542 নাম : বহিম উদ্দিন পিতাৰ নাম: ফাজিল মিঞা ঘৰ নং : ২৯৭ বয়স : 54 লিঙ্গ : পুৰুষ	DCS1252911 ফটো উপলব্ধ	543 নাম : ফিদছা বেগম স্বামীৰ নাম: বহিম উদ্দিন ঘৰ নং : ২৯৭ বয়স : 32 লিঙ্গ : মহিলা	DCS0496034 ফটো উপলব্ধ
544 নাম : বইছ উদ্দিন পিতাৰ নাম: ফাজিল মিঞা ঘৰ নং : ২৯৮ বয়স : 37 লিঙ্গ : পুৰুষ	DCS1252955 ফটো উপলব্ধ	545 নাম : চুলতানা আফতাৰা বেগম স্বামীৰ নাম: বইছ উদ্দিন ঘৰ নং : ২৯৮ বয়স : 37 লিঙ্গ : মহিলা	DCS1253016 ফটো উপলব্ধ	546 নাম : বিয়াজ উদ্দিন পিতাৰ নাম: ফাজিল মিঞা ঘৰ নং : ২৯৯ বয়স : 55 লিঙ্গ : পুৰুষ	DCS1252944 ফটো উপলব্ধ
547 নাম : নবিচা বেগম স্বামীৰ নাম: বিয়াজ উদ্দিন ঘৰ নং : ২৯৯ বয়স : 49 লিঙ্গ : মহিলা	DCS1253027 ফটো উপলব্ধ	548 নাম : ববিজ উদ্দিন পিতাৰ নাম: ফাজিল মিঞা ঘৰ নং : ৩০০ বয়স : 49 লিঙ্গ : পুৰুষ	DCS1252966 ফটো উপলব্ধ	549 নাম : চানিয়া খানম পিতাৰ নাম: ববিজ উদ্দিন ঘৰ নং : 300 বয়স : 21 লিঙ্গ : মহিলা	DUU0156349 ফটো উপলব্ধ
550 নাম : মেহনাজ আফৰিন পিতাৰ নাম: ববিজ উদ্দিন ঘৰ নং : 300 বয়স : 19 লিঙ্গ : মহিলা	DUU0156315 ফটো উপলব্ধ	551 নাম : জমিৰ হুছেইন পিতাৰ নাম: আতাবুৰ বহমান ঘৰ নং : ৩০১ বয়স : 42 লিঙ্গ : পুৰুষ	DCS1252728 ফটো উপলব্ধ	552 নাম : আয়শা বেগম স্বামীৰ নাম: জমিৰ হুছেইন ঘৰ নং : ৩০১ বয়স : 41 লিঙ্গ : মহিলা	DCS1306927 ফটো উপলব্ধ
553 নাম : মনিৰ উদ্দিন পিতাৰ নাম: ফাজিল মিঞা ঘৰ নং : ৩০২ বয়স : 42 লিঙ্গ : পুৰুষ	DCS1252988 ফটো উপলব্ধ	554 নাম : চুহানা বেগম স্বামীৰ নাম: মনিৰ উদ্দিন ঘৰ নং : ৩০২ বয়স : 25 লিঙ্গ : মহিলা	DCS1353143 ফটো উপলব্ধ	555 নাম : সামছ উদ্দিন পিতাৰ নাম: ফাজিল মিঞা ঘৰ নং : ৩০৩ বয়স : 44 লিঙ্গ : পুৰুষ	DCS1252977 ফটো উপলব্ধ
556 নাম : বেজৱানা বেগম পিতাৰ নাম: আহমেদ আলী ঘৰ নং : ৩০৩ বয়স : 37 লিঙ্গ : মহিলা	DCS1248244 ফটো উপলব্ধ	557 নাম : নিজাম উদ্দিন পিতাৰ নাম: আবুল হুছেইন ঘৰ নং : ৩০৪ বয়স : 50 লিঙ্গ : পুৰুষ	DCS1252762 ফটো উপলব্ধ	558 নাম : আনবাৰা বেগম স্বামীৰ নাম: নিজাম উদ্দিন ঘৰ নং : ৩০৪ বয়স : 45 লিঙ্গ : মহিলা	DCS1252773 ফটো উপলব্ধ
559 নাম : বুকছানা বেগম পিতাৰ নাম: নিজাম উদ্দিন ঘৰ নং : ৩০৪ বয়স : 29 লিঙ্গ : মহিলা	DCS1496694 ফটো উপলব্ধ	560 নাম : চাদ্দাম হুছেইন পিতাৰ নাম: নিজাম উদ্দিন ঘৰ নং : ৩০৪ বয়স : 27 লিঙ্গ : পুৰুষ	DCS0496158 ফটো উপলব্ধ	561 নাম : আয়াৰন নেছা পিতাৰ নাম: নুৰুল হক ঘৰ নং : ৩০৫ বয়স : 52 লিঙ্গ : মহিলা	DCS1246908 ফটো উপলব্ধ
562 নাম : বহিম উদ্দিন পিতাৰ নাম: ছিফত আলী ঘৰ নং : ৩০৬ বয়স : 50 লিঙ্গ : পুৰুষ	DCS1252875 ফটো উপলব্ধ	563 নাম : লুতফা বেগম স্বামীৰ নাম: বহিম উদ্দিন ঘৰ নং : ৩০৬ বয়স : 43 লিঙ্গ : মহিলা	DCS1252886 ফটো উপলব্ধ	564 নাম : দিলওয়াৰ হুছেইন লসকৰ পিতাৰ নাম: জালাল উদ্দিন লস্কৰ ঘৰ নং : ৩০৭ বয়স : 40 লিঙ্গ : পুৰুষ	DCS1306901 ফটো উপলব্ধ
565 নাম : মাচুমা বেগম স্বামীৰ নাম: দিলৱাৰ হুছেইন লক্ষৰ ঘৰ নং : 307 বয়স : 35 লিঙ্গ : মহিলা	DCS1321080 ফটো উপলব্ধ	566 নাম : বদৰুল ইছলাম খান পিতাৰ নাম: ফুৰকান আহমেদ খান ঘৰ নং : ৩০৮ বয়স : 38 লিঙ্গ : পুৰুষ	DCS1247047 ফটো উপলব্ধ	567 নাম : শাইনাজ খানম চৌধুৰী স্বামীৰ নাম: বদৰুল ইছলামি খান ঘৰ নং : ৩০৮ বয়স : 34 লিঙ্গ : মহিলা	DCS0413237 ফটো উপলব্ধ
568 নাম : কৰিম উদ্দিন লক্ষৰ পিতাৰ নাম: তৰমুজ আলী লক্ষৰ ঘৰ নং : 309 বয়স : 28 লিঙ্গ : পুৰুষ	DCS0101519 ফটো উপলব্ধ	569 নাম : সুমাইয়া বেগম স্বামীৰ নাম: কৰিম উদ্দিন লক্ষৰ ঘৰ নং : ৩০৯ বয়স : 24 লিঙ্গ : মহিলা	DCS1353960 ফটো উপলব্ধ	570 নাম : বাহেনা বেগম স্বামীৰ নাম: জাইদুল ইছলাম ঘৰ নং : 310 বয়স : 22 লিঙ্গ : মহিলা	DCS2012060 ফটো উপলব্ধ

বিধানসভা সমষ্টিৰ নম্বৰ আৰু নাম : 62-বিম্বাকান্দী
অংশৰ নম্বৰ আৰু নাম : 1-দেবস্থান

S 571 নাম : শ্ৰীফ উদ্দিন পাটোৱাৰী পিতাৰ নাম: ৰফিক উদ্দিন ঘৰ নং : 312 বয়স : 33 লিঙ্গ : পুৰুষ	DCS1248539 ফটো উপলব্ধ	S 572 নাম : ফতিমা বিবি স্বামীৰ নাম: শ্ৰীফ উদ্দিন পাটোৱাৰী ঘৰ নং : 312 বয়স : 26 লিঙ্গ : মহিলা	DCS0546846 ফটো উপলব্ধ	S 573 নাম : মোঃ ছইফ পাটোৱাৰী পিতাৰ নাম: মোঃ ৰফিক পাটোৱাৰী ঘৰ নং : 312 বয়স : 33 লিঙ্গ : পুৰুষ	DCS1254111 ফটো উপলব্ধ
S 574 নাম : তৈয়বন মোঃ ছইফ পাটোৱাৰী স্বামীৰ নাম: মোঃ ছইফ পাটোৱাৰী ঘৰ নং : 313 বয়স : 25 লিঙ্গ : মহিলা	DCS1567874 ফটো উপলব্ধ	#2 575 নাম : ছাদাম হুছেইন পিতাৰ নাম: মহাম্মদ হুছেইন ঘৰ নং : 313 বয়স : 23 লিঙ্গ : পুৰুষ	DCS1282052 ফটো উপলব্ধ	576 নাম : হিফজুৰ ৰহমান পিতাৰ নাম: আব্দুল কাশীম ঘৰ নং : 313 বয়স : 23 লিঙ্গ : পুৰুষ	DCS1538560 ফটো উপলব্ধ
577 নাম : মহাম্মদ হুছেইন পিতাৰ নাম: আতাউৰ ৰহমান ঘৰ নং : 318 বয়স : 39 লিঙ্গ : পুৰুষ	DCS1252739 ফটো উপলব্ধ	578 নাম : ফৰহানা বেগম স্বামীৰ নাম: মহাম্মদ হুছেইন ঘৰ নং : 318 বয়স : 28 লিঙ্গ : মহিলা	DCS1354042 ফটো উপলব্ধ	# 579 নাম : হাছিনা বেগম স্বামীৰ নাম: আব্দুল ছাত্তাৰ মজুমদাৰ ঘৰ নং : 319 বয়স : 36 লিঙ্গ : মহিলা	DCS1254611 ফটো উপলব্ধ
580 নাম : আফতাৰ হুছেইন পিতাৰ নাম: আতাবুৰ ৰহমান ঘৰ নং : 319 বয়স : 35 লিঙ্গ : পুৰুষ	DCS0449942 ফটো উপলব্ধ	581 নাম : নাজিমা বেগম অন্যান্য: আফতাৰ হুছেইন ঘৰ নং : 319 বয়স : 27 লিঙ্গ : পুৰুষ	DCS1424696 ফটো উপলব্ধ	582 নাম : লুবাৰ আহমেদ পিতাৰ নাম: মস্তুফা আহমেদ ঘৰ নং : 322 বয়স : 23 লিঙ্গ : পুৰুষ	DCS2011922 ফটো উপলব্ধ
583 নাম : কমৰুল ইছলাম পিতাৰ নাম: সাহজাহান উদ্দিন ঘৰ নং : 328 বয়স : 23 লিঙ্গ : পুৰুষ	DCS2013019 ফটো উপলব্ধ	584 নাম : কফিল উদ্দিন লক্ষৰ পিতাৰ নাম: ৰফিক উদ্দিন লক্ষৰ ঘৰ নং : 325 বয়স : 33 লিঙ্গ : পুৰুষ	DCS1250948 ফটো উপলব্ধ	585 নাম : ৰেসমা বেগম অন্যান্য: কফিল উদ্দিন ঘৰ নং : 325 বয়স : 31 লিঙ্গ : পুৰুষ	DCS1794122 ফটো উপলব্ধ
586 নাম : ৰইছ উদ্দিন পিতাৰ নাম: নিমাৰ আলী ঘৰ নং : 326 বয়স : 48 লিঙ্গ : পুৰুষ	DCS2092979 ফটো উপলব্ধ	587 নাম : জহিৰা বেগম স্বামীৰ নাম: ৰইছ উদ্দিন ঘৰ নং : 326 বয়স : 45 লিঙ্গ : মহিলা	DCS2092957 ফটো উপলব্ধ	588 নাম : লাইলি বেগম পিতাৰ নাম: আবু বক্কৰ ছিদ্দিক ঘৰ নং : 326 বয়স : 34 লিঙ্গ : মহিলা	DCS1407494 ফটো উপলব্ধ
# 589 নাম : মনিৰ হুছেইন পিতাৰ নাম: আব্দুল কৰিম ঘৰ নং : 327 বয়স : 55 লিঙ্গ : পুৰুষ	DCS1398227 ফটো উপলব্ধ	# 590 নাম : নুৰন নেছা স্বামীৰ নাম: মনিৰ হুছেইন ঘৰ নং : 327 বয়স : 45 লিঙ্গ : মহিলা	DCS1398238 ফটো উপলব্ধ	591 নাম : নিজাম উদ্দিন পিতাৰ নাম: তৰমুজ আলী ঘৰ নং : 329 বয়স : 39 লিঙ্গ : পুৰুষ	DCS1251769 ফটো উপলব্ধ
592 নাম : বুকচান্না বেগম স্বামীৰ নাম: নিজাম উদ্দিন ঘৰ নং : 329 বয়স : 39 লিঙ্গ : মহিলা	DCS1251770 ফটো উপলব্ধ	# 593 নাম : জাকিৰ হুছেইন পিতাৰ নাম: ফৰকান আলী ঘৰ নং : 327 বয়স : 38 লিঙ্গ : পুৰুষ	DCS1398512 ফটো উপলব্ধ	# 594 নাম : পাৰবিনা বেগম স্বামীৰ নাম: জাকিৰ হুছেইন ঘৰ নং : 327 বয়স : 35 লিঙ্গ : মহিলা	DCS0172544 ফটো উপলব্ধ
# 595 নাম : আল্লাব হুছেইন পিতাৰ নাম: ফৰকান আলী ঘৰ নং : 327 বয়স : 27 লিঙ্গ : পুৰুষ	DCS0496430 ফটো উপলব্ধ	# 596 নাম : মিনাৰা বেগম পিতাৰ নাম: ফৰকান আলী ঘৰ নং : 327 বয়স : 26 লিঙ্গ : মহিলা	DCS0495960 ফটো উপলব্ধ	597 নাম : জাইদুল আলম পিতাৰ নাম: নিজাম উদ্দিন ঘৰ নং : 327 বয়স : 22 লিঙ্গ : পুৰুষ	DUU0037291 ফটো উপলব্ধ
598 নাম : তাওহিক আলম লক্ষৰ পিতাৰ নাম: নিজাম উদ্দিন ঘৰ নং : 327 বয়স : 21 লিঙ্গ : পুৰুষ	DUU0195644 ফটো উপলব্ধ	# 599 নাম : আব্দুল হাই পিতাৰ নাম: আব্দুল কৰিম ঘৰ নং : 328 বয়স : 60 লিঙ্গ : পুৰুষ	DCS1398205 ফটো উপলব্ধ	# 600 নাম : বুসনা বেগম স্বামীৰ নাম: আব্দুল হাই ঘৰ নং : 328 বয়স : 49 লিঙ্গ : মহিলা	DCS1398216 ফটো উপলব্ধ

601 নাম : ইছলাম উদ্দিন লক্ষৰ পিতাৰ নাম: তৰমুজ আলী ঘৰ নং : ৩২৮ বয়স : 41 লিঙ্গ : পুৰুষ	DCS0012149 ফটো উপলব্ধ	R 602 নাম : কবিৰ ইছিন পিতাৰ নাম: আবু বক্কৰ ছিদ্দিক ঘৰ নং : ৩২৮ বয়স : 29 লিঙ্গ : পুৰুষ	DCS0381848 ফটো উপলব্ধ	603 নাম : ফৰহানা বেগম স্বামীৰ নাম: ইছলাম উদ্দিন লক্ষৰ ঘৰ নং : ৩২৮ বয়স : 29 লিঙ্গ : মহিলা	DCS0101196 ফটো উপলব্ধ
# 604 নাম : ফাৰুক উদ্দিন পিতাৰ নাম: আব্দুল হাই ঘৰ নং : 328 বয়স : 19 লিঙ্গ : পুৰুষ	DUU0213421 ফটো উপলব্ধ	605 নাম : জহিম উদ্দিন পিতাৰ নাম: আব্দুলনূৰ ঘৰ নং : ৩২৯ বয়স : 39 লিঙ্গ : পুৰুষ	DCS0470096 ফটো উপলব্ধ	606 নাম : মুছলিমা বেগম স্বামীৰ নাম: জহিম উদ্দিন ঘৰ নং : ৩২৯ বয়স : 33 লিঙ্গ : মহিলা	DCS0470138 ফটো উপলব্ধ
607 নাম : খলিলুৰ বহমান পিতাৰ নাম: জমিৰ উদ্দিন ঘৰ নং : 330 বয়স : 54 লিঙ্গ : পুৰুষ	DCS1193517 ফটো উপলব্ধ	608 নাম : চুলতানা বেগম স্বামীৰ নাম: খলিলুৰ বহমান ঘৰ নং : 330 বয়স : 38 লিঙ্গ : মহিলা	DCS1193528 ফটো উপলব্ধ	609 নাম : ফৰহানা বেগম পিতাৰ নাম: স্বকত আলি ঘৰ নং : 330 বয়স : 25 লিঙ্গ : মহিলা	DCS0661116 ফটো উপলব্ধ
610 নাম : মোঃ নজৰুল ইছলাম পিতাৰ নাম: মনিৰ হুছেইন ঘৰ নং : 331 বয়স : 22 লিঙ্গ : পুৰুষ	DUU0217711 ফটো উপলব্ধ	611 নাম : দুলাহানা বেগম পিতাৰ নাম: মনিৰ হুছেইন ঘৰ নং : 331 বয়স : 20 লিঙ্গ : মহিলা	DUU0217737 ফটো উপলব্ধ	612 নাম : আবু বক্কৰ ছিদ্দিক পিতাৰ নাম: মুফিজুল হক ঘৰ নং : ৩৩২ বয়স : 61 লিঙ্গ : পুৰুষ	DCS1407392 ফটো উপলব্ধ
613 নাম : আয়শা খাতুন স্বামীৰ নাম: আবু বক্কৰ ছিদ্দিক ঘৰ নং : ৩৩২ বয়স : 57 লিঙ্গ : মহিলা	DCS1407405 ফটো উপলব্ধ	614 নাম : কবিৰ হুছেইন পিতাৰ নাম: আবু বক্কৰ ছিদ্দিক ঘৰ নং : ৩৩২ বয়স : 30 লিঙ্গ : পুৰুষ	DCS0167981 ফটো উপলব্ধ	615 নাম : কামাল হুছেইন পিতাৰ নাম: আবু বক্কৰ চিদ্দিক ঘৰ নং : ৩৩২ বয়স : 30 লিঙ্গ : পুৰুষ	DCS0012160 ফটো উপলব্ধ
616 নাম : ইবসাদ হুছেইন পিতাৰ নাম: আবু বক্কৰ ছিদ্দিক ঘৰ নং : ৩৩২ বয়স : 27 লিঙ্গ : পুৰুষ	DCS0496240 ফটো উপলব্ধ	617 নাম : মুবাৰক হুছেইন পিতাৰ নাম: আবু বক্কৰ ছিদ্দিক ঘৰ নং : ৩৩২ বয়স : 26 লিঙ্গ : পুৰুষ	DCS0495739 ফটো উপলব্ধ	618 নাম : আলিম উদ্দিন ইছলাম পিতাৰ নাম: আব্দুল বাৰীক ঘৰ নং : ৩৩৩ বয়স : 28 লিঙ্গ : পুৰুষ	DCS0171314 ফটো উপলব্ধ
619 নাম : জাহিদা বেগম স্বামীৰ নাম: আলীম উদ্দিন ইছলাম ঘৰ নং : 333 বয়স : 21 লিঙ্গ : মহিলা	DCS6251060 ফটো উপলব্ধ	620 নাম : বহিমা বেগম স্বামীৰ নাম: আনোৱাৰ হুছেইন আলী ঘৰ নং : ৩৩৪ বয়স : 32 লিঙ্গ : মহিলা	DCS0171074 ফটো উপলব্ধ	621 নাম : আৰিফ উদ্দিন লক্ষৰ পিতাৰ নাম: আব্দুল মতিন লক্ষৰ ঘৰ নং : 335 বয়স : 32 লিঙ্গ : পুৰুষ	DCS1254280 ফটো উপলব্ধ
622 নাম : দিলাৰা বেগম স্বামীৰ নাম: আৰিফ উদ্দিন লক্ষৰ ঘৰ নং : ৩৩৫ বয়স : 28 লিঙ্গ : মহিলা	DCS0174102 ফটো উপলব্ধ	623 নাম : জায়দা বেগম স্বামীৰ নাম: আব্দুল ছাত্তাৰ ঘৰ নং : ৩৩৬ বয়স : 54 লিঙ্গ : মহিলা	DCS1396629 ফটো উপলব্ধ	624 নাম : আব্দুল হামিদ পিতাৰ নাম: আব্দুল লতিব ঘৰ নং : ৩৩৮ বয়স : 35 লিঙ্গ : পুৰুষ	DCS0239376 ফটো উপলব্ধ
625 নাম : কুকিলা বেগম স্বামীৰ নাম: আব্দুল হামিদ ঘৰ নং : ৩৩৯ বয়স : 32 লিঙ্গ : মহিলা	DCS2098604 ফটো উপলব্ধ	626 নাম : আনোৱাৰ হুছেইন পিতাৰ নাম: ফজল মিঞা ঘৰ নং : ৩৪০ বয়স : 61 লিঙ্গ : পুৰুষ	DCS0012722 ফটো উপলব্ধ	627 নাম : আহমদ আলী পিতাৰ নাম: আনোৱাৰ হুছেইন ঘৰ নং : ৩৪০ বয়স : 26 লিঙ্গ : পুৰুষ	DCS0597724 ফটো উপলব্ধ
628 নাম : সায়না বেগম স্বামীৰ নাম: আনোৱাৰ হুছেইন ঘৰ নং : ৩৪১ বয়স : 54 লিঙ্গ : মহিলা	DCS0012724 ফটো উপলব্ধ	629 নাম : কামাল উদ্দিন পিতাৰ নাম: আফতাব উদ্দিন ঘৰ নং : ৩৪১ বয়স : 42 লিঙ্গ : পুৰুষ	DCS1354232 ফটো উপলব্ধ	630 নাম : আশ্বিয়া বেগম পিতাৰ নাম: আনোৱাৰ হুছেইন ঘৰ নং : ৩৪১ বয়স : 30 লিঙ্গ : মহিলা	DCS0471607 ফটো উপলব্ধ



631 নাম : ছালেহা বেগম পিতাৰ নাম: অনোৱাৰ ছছেইন ঘৰ নং : ৩৪১ বয়স : 29 লিঙ্গ : মহিলা	DCS0341511 ফটো উপলব্ধ	632 নাম : বহমত আলী পিতাৰ নাম: অনোৱাৰ ছছেইন ঘৰ নং : ৩৪১ বয়স : 27 লিঙ্গ : পুৰুষ	DCS0341594 ফটো উপলব্ধ	633 নাম : আনোঁ মিয়া পিতাৰ নাম: ফজল মিয়া ঘৰ নং : ৩৪২ বয়স : 56 লিঙ্গ : পুৰুষ	DCS0012723 ফটো উপলব্ধ
634 নাম : আহিয়া বেগম স্বামীৰ নাম: আনোঁ মিয়া ঘৰ নং : ৩৪২ বয়স : 51 লিঙ্গ : মহিলা	DCS0012725 ফটো উপলব্ধ	635 নাম : আহাদ আলী পিতাৰ নাম: আনু মিঞা ঘৰ নং : ৩৪২ বয়স : 25 লিঙ্গ : পুৰুষ	DCS0392100 ফটো উপলব্ধ	636 নাম : নজিৰ উদ্দিন পিতাৰ নাম: ফজল মিঞা ঘৰ নং : ৩৪৩ বয়স : 53 লিঙ্গ : পুৰুষ	DCS0012726 ফটো উপলব্ধ
637 নাম : আলোহা বেগম স্বামীৰ নাম: নাজিৰ উদ্দিন ঘৰ নং : ৩৪৩ বয়স : 31 লিঙ্গ : মহিলা	DCS0147645 ফটো উপলব্ধ	E 638 নাম : অনোৱাৰা বেগম স্বামীৰ নাম: ফজল মিঞা ঘৰ নং : ৩৪৪ বয়স : 75 লিঙ্গ : মহিলা	DCS0012721 ফটো উপলব্ধ	639 নাম : নাজিৰ উদ্দিন পিতাৰ নাম: ফজল মিয়া ঘৰ নং : ৩৪৪ বয়স : 34 লিঙ্গ : পুৰুষ	DCS0147587 ফটো উপলব্ধ
640 নাম : পাৰবিনা বেগম স্বামীৰ নাম: নাজিৰ উদ্দিন ঘৰ নং : ৩৪৪ বয়স : 27 লিঙ্গ : মহিলা	DCS1354323 ফটো উপলব্ধ	641 নাম : জহুৰ উদ্দিন চৌধুৰী পিতাৰ নাম: মহম্মদ আব্দুল খালিক চৌধুৰী ঘৰ নং : ৩৪৫ বয়স : 47 লিঙ্গ : পুৰুষ	DCS0341412 ফটো উপলব্ধ	642 নাম : বুবি চুলতানা স্বামীৰ নাম: মোহম্মদ জহুৰ উদ্দিন চৌধুৰী ঘৰ নং : ৩৪৫ বয়স : 32 লিঙ্গ : মহিলা	DCS0341420 ফটো উপলব্ধ
643 নাম : আহমা খাতুন পিতাৰ নাম: আব্দুল হাছিম ঘৰ নং : 354 বয়স : 45 লিঙ্গ : মহিলা	DCS0129296 ফটো উপলব্ধ	644 নাম : আব্দুল কাদিৰ পিতাৰ নাম: ফজল মিয়া ঘৰ নং : 354 বয়স : 43 লিঙ্গ : পুৰুষ	DCS1246351 ফটো উপলব্ধ	645 নাম : ফৰিদা বেগম পিতাৰ নাম: আব্দুল কাদিৰ ঘৰ নং : 354 বয়স : 24 লিঙ্গ : মহিলা	DCS6278477 ফটো উপলব্ধ
646 নাম : জৱেল আহমেদ পিতাৰ নাম: আব্দুল জলিল ঘৰ নং : 357 বয়স : 22 লিঙ্গ : পুৰুষ	DCS1822014 ফটো উপলব্ধ	R 647 নাম : জৱেল আহমেদ পিতাৰ নাম: আব্দুল জলিল ঘৰ নং : ৩৫৭ বয়স : 22 লিঙ্গ : পুৰুষ	DCS2011898 ফটো উপলব্ধ	648 নাম : বাহেনা বেগম স্বামীৰ নাম: জাবিৰ আহমেদ ঘৰ নং : ৩৫৯ বয়স : 35 লিঙ্গ : মহিলা	DCS1484427 ফটো উপলব্ধ
649 নাম : জাবিৰ আহমেদ পিতাৰ নাম: হাফিজ আব্দুল নুৰ বৰভূঞা ঘৰ নং : 359 বয়স : 31 লিঙ্গ : পুৰুষ	DCS1254122 ফটো উপলব্ধ	E 650 নাম : মাছুমা বেগম স্বামীৰ নাম: জয়নুল হক ঘৰ নং : ৩৬০ বয়স : 26 লিঙ্গ : মহিলা	DCS1353457 ফটো উপলব্ধ	651 নাম : আব্দুল কাদিৰ বৰভূঞা পিতাৰ নাম: কুতুব উদ্দিন বৰভূঞা ঘৰ নং : 362 বয়স : 33 লিঙ্গ : পুৰুষ	DCS1254519 ফটো উপলব্ধ
652 নাম : ফাৰহানা বেগম স্বামীৰ নাম: আব্দুল কাদিৰ বৰভূঞা ঘৰ নং : ৩৬২ বয়স : 32 লিঙ্গ : মহিলা	DCS1353408 ফটো উপলব্ধ	653 নাম : সবনম বেগম পিতাৰ নাম: বিলাল উদ্দিন ঘৰ নং : ৩৬৩ বয়স : 27 লিঙ্গ : মহিলা	DCS1354125 ফটো উপলব্ধ	654 নাম : এখলাছ উদ্দিন পিতাৰ নাম: ফখৰ উদ্দিন ঘৰ নং : 364 বয়স : 34 লিঙ্গ : পুৰুষ	DCS1254462 ফটো উপলব্ধ
655 নাম : নজমা বেগম স্বামীৰ নাম: এখলাছ উদ্দিন ঘৰ নং : 364 বয়স : 32 লিঙ্গ : মহিলা	DCS1254451 ফটো উপলব্ধ	656 নাম : কৌসৰ আহমেদ পিতাৰ নাম: মজুমিল আলী ঘৰ নং : 365 বয়স : 22 লিঙ্গ : পুৰুষ	DCS6251128 ফটো উপলব্ধ	657 নাম : আহমা বেগম পিতাৰ নাম: আব্দুল মতিন ঘৰ নং : 366 বয়স : 45 লিঙ্গ : মহিলা	DCS1252444 ফটো উপলব্ধ
658 নাম : চাদিক আহমেদ পিতাৰ নাম: ছফিকুৰ ৰহমান ঘৰ নং : ৩৬৬ বয়স : 23 লিঙ্গ : পুৰুষ	DCS1693753 ফটো উপলব্ধ	659 নাম : আব্দুল বাৰিক পিতাৰ নাম: ফজল মিয়া ঘৰ নং : ৩৬৭ বয়স : 57 লিঙ্গ : পুৰুষ	DCS1246317 ফটো উপলব্ধ	660 নাম : বেজিয়া খাতুন স্বামীৰ নাম: আব্দুল বাৰিক ঘৰ নং : ৩৬৭ বয়স : 47 লিঙ্গ : মহিলা	DCS1246328 ফটো উপলব্ধ

661 নাম : ফৰিজ উদ্দিন পিতাৰ নাম: আব্দুল বাৰিক ঘৰ নং : 367 বয়স : 20 লিঙ্গ : পুৰুষ	DUU0156307 ফটো উপলব্ধ	662 নাম : চফিয়া বেগম স্বামীৰ নাম: আলা উদ্দিন ঘৰ নং : 368 বয়স : 29 লিঙ্গ : মহিলা	DCS1683580 ফটো উপলব্ধ	663 নাম : ছালেহা বেগম বৰভূঞা স্বামীৰ নাম: আমিৰ হুছেইন বৰভূঞা ঘৰ নং : 369 বয়স : 26 লিঙ্গ : মহিলা	DCS1353077 ফটো উপলব্ধ
664 নাম : মমতা বেগম স্বামীৰ নাম: মহাম্মদ আলতাব হুছেইন লক্ষৰ ঘৰ নং : 370 বয়স : 22 লিঙ্গ : মহিলা	DUU0074781 ফটো উপলব্ধ	R 665 নাম : মমতা বেগম স্বামীৰ নাম: আলতাব ঘৰ নং : 370 বয়স : 22 লিঙ্গ : মহিলা	DUU0086389 ফটো উপলব্ধ	666 নাম : পাৰবিন বেগম স্বামীৰ নাম: হিফজুৰ বহমান ঘৰ নং : 371 বয়স : 41 লিঙ্গ : মহিলা	DCS1251225 ফটো উপলব্ধ
667 নাম : আব্দুল কাদিৰ পিতাৰ নাম: আব্দুল হাসিম ঘৰ নং : 393 বয়স : 60 লিঙ্গ : পুৰুষ	DCS1246215 ফটো উপলব্ধ	668 নাম : জমিলা বেগম স্বামীৰ নাম: আব্দুল কাদিৰ ঘৰ নং : 393 বয়স : 55 লিঙ্গ : মহিলা	DCS1246226 ফটো উপলব্ধ	669 নাম : মুস্তফা আহমেদ পিতাৰ নাম: আব্দুল কাদিৰ ঘৰ নং : 373 বয়স : 25 লিঙ্গ : পুৰুষ	DCS1355031 ফটো উপলব্ধ
670 নাম : মেজামিন বেগম পিতাৰ নাম: আব্দুল কাদিৰ ঘৰ নং : 393 বয়স : 23 লিঙ্গ : মহিলা	DCS2011906 ফটো উপলব্ধ	671 নাম : মাচুমা বেগম স্বামীৰ নাম: মুস্তফা আহমেদ ঘৰ নং : 373 বয়স : 20 লিঙ্গ : মহিলা	DUU0022186 ফটো উপলব্ধ	672 নাম : মীছবা উদ্দিন পিতাৰ নাম: আলী আহমেদ ঘৰ নং : 376 বয়স : 23 লিঙ্গ : পুৰুষ	DCS1821891 ফটো উপলব্ধ
673 নাম : জনাইদ হুছেইন পিতাৰ নাম: বেই উদ্দিন ঘৰ নং : 361 বয়স : 22 লিঙ্গ : পুৰুষ	DCS1652056 ফটো উপলব্ধ	674 নাম : ফাৰুক আহমেদ পিতাৰ নাম: আবদুছ সলাম ঘৰ নং : 392 বয়স : 31 লিঙ্গ : পুৰুষ	DCS1282391 ফটো উপলব্ধ	675 নাম : ফাতিমা বেগম স্বামীৰ নাম: ফাৰুক আহমেদ ঘৰ নং : 392 বয়স : 28 লিঙ্গ : মহিলা	DCS0597740 ফটো উপলব্ধ
R 676 নাম : ফতিমা বেগম স্বামীৰ নাম: ফাৰুক আহমেদ ঘৰ নং : 392 বয়স : 28 লিঙ্গ : মহিলা	DCS2011880 ফটো উপলব্ধ	677 নাম : সিৰাজ উদ্দিন মাতৃৰ নাম: আয়শা খাতুন ঘৰ নং : 393 বয়স : 33 লিঙ্গ : পুৰুষ	DCS1250857 ফটো উপলব্ধ	678 নাম : মিনাৰা বেগম স্বামীৰ নাম: সিৰাজ উদ্দিন ঘৰ নং : 393 বয়স : 30 লিঙ্গ : মহিলা	DCS0078188 ফটো উপলব্ধ
679 নাম : আসাদুল ইছলাম পিতাৰ নাম: সিৰাজ উদ্দিন ঘৰ নং : 393 বয়স : 24 লিঙ্গ : পুৰুষ	DCS6251086 ফটো উপলব্ধ	680 নাম : জিয়াউল হক মজুমদাৰ পিতাৰ নাম: নুৰুল হক মজুমদাৰ ঘৰ নং : 393 বয়স : 36 লিঙ্গ : পুৰুষ	DCS2012474 ফটো উপলব্ধ	# 681 নাম : আব্দুল ছাত্তাৰ মজুমদাৰ পিতাৰ নাম: আব্দুল হান্নান ঘৰ নং : 801 বয়স : 44 লিঙ্গ : পুৰুষ	DCS1247923 ফটো উপলব্ধ
682 নাম : সাহিন আহমেদ পিতাৰ নাম: আব্দুল হান্নান ঘৰ নং : 802 বয়স : 41 লিঙ্গ : মহিলা	DCS1247934 ফটো উপলব্ধ	683 নাম : পাৰবিন ছুলতানা স্বামীৰ নাম: সাহিন আহমেদ ঘৰ নং : 802 বয়স : 32 লিঙ্গ : মহিলা	DCS0012132 ফটো উপলব্ধ	684 নাম : ছালেহা বেগম পিতাৰ নাম: কাটি মিয়া ঘৰ নং : 403 বয়স : 24 লিঙ্গ : মহিলা	DUU0001339 ফটো উপলব্ধ
685 নাম : ওমৰ ফাৰুক চৌধুৰী পিতাৰ নাম: আব্দুল মজিদ চৌধুৰী ঘৰ নং : 804 বয়স : 49 লিঙ্গ : পুৰুষ	DCS1247810 ফটো উপলব্ধ	686 নাম : বেজিয়া বেগম চৌধুৰী স্বামীৰ নাম: ওমৰ ফাৰুক চৌধুৰী ঘৰ নং : 804 বয়স : 46 লিঙ্গ : মহিলা	DCS1247821 ফটো উপলব্ধ	687 নাম : ফাহমিন হাৰা চৌধুৰী পিতাৰ নাম: ওমৰ ফাৰুক চৌধুৰী ঘৰ নং : 407 বয়স : 20 লিঙ্গ : মহিলা	DUU0112797 ফটো উপলব্ধ
688 নাম : বদৰুল ইছলাম পিতাৰ নাম: চুলেমান আহমেদ ঘৰ নং : 804 বয়স : 33 লিঙ্গ : পুৰুষ	DCS1246680 ফটো উপলব্ধ	689 নাম : বুহানা বেগম স্বামীৰ নাম: বদৰুল ইছলাম ঘৰ নং : 804 বয়স : 28 লিঙ্গ : মহিলা	DCS0501924 ফটো উপলব্ধ	690 নাম : আব্দুল জলিল পিতাৰ নাম: আব্দুল হাসিম ঘৰ নং : 804 বয়স : 55 লিঙ্গ : পুৰুষ	DCS1246237 ফটো উপলব্ধ

691 নাম : নাজিমা খাতুন স্বামীৰ নাম: আব্দুল জলিল ঘৰ নং : 80৯ বয়স : 45 লিঙ্গ : মহিলা	DCS1246248 ফটো উপলব্ধ	692 নাম : ছমিৰ উদ্দিন পিতাৰ নাম: আব্দুল আলী ঘৰ নং : 410 বয়স : 23 লিঙ্গ : পুৰুষ	DUU0072827 ফটো উপলব্ধ	693 নাম : লাকী বেগম স্বামীৰ নাম: বাহাৰ উদ্দীন ঘৰ নং : 411 বয়স : 23 লিঙ্গ : মহিলা	DCS1731793 ফটো উপলব্ধ
694 নাম : শহীদ উল্লা পিতাৰ নাম: মহম্মদ আলী ঘৰ নং : 8১৪ বয়স : 40 লিঙ্গ : পুৰুষ	DCS1246771 ফটো উপলব্ধ	695 নাম : পাৰবিন ছুলতানা স্বামীৰ নাম: শহীদ উল্লা ঘৰ নং : 8১৪ বয়স : 39 লিঙ্গ : মহিলা	DCS0012119 ফটো উপলব্ধ	696 নাম : আফচাৰা বেগম স্বামীৰ নাম: ফাৰুক আহমেদ ঘৰ নং : 415 বয়স : 27 লিঙ্গ : মহিলা	DCS1754050 ফটো উপলব্ধ
# 697 নাম : জাকিৰ হুছেইন পিতাৰ নাম: আব্দুল কাদিৰ ঘৰ নং : 8১৬ বয়স : 32 লিঙ্গ : পুৰুষ	DCS0012115 ফটো উপলব্ধ	698 নাম : মুহাহীদা বেগম স্বামীৰ নাম: গুলজাৰ হুছেইন ঘৰ নং : 417 বয়স : 23 লিঙ্গ : মহিলা	DCS1754191 ফটো উপলব্ধ	699 নাম : বীনা বেগম স্বামীৰ নাম: মুদাৰিছ আলী ঘৰ নং : 8২0 বয়স : 46 লিঙ্গ : মহিলা	DCS1245529 ফটো উপলব্ধ
700 নাম : ছয়ফুল ইছলাম পিতাৰ নাম: আলী আহমেদ ঘৰ নং : 421 বয়স : 43 লিঙ্গ : পুৰুষ	DCS1245552 ফটো উপলব্ধ	701 নাম : সোহানা বেগম স্বামীৰ নাম: চইফুল ইছলাম ঘৰ নং : 421 বয়স : 29 লিঙ্গ : মহিলা	DCS0136689 ফটো উপলব্ধ	702 নাম : জায়দুল ইছলাম পিতাৰ নাম: আলী আহমেদ ঘৰ নং : 422 বয়স : 41 লিঙ্গ : পুৰুষ	DCS1245563 ফটো উপলব্ধ
703 নাম : মাৰজানা বেগম স্বামীৰ নাম: জায়দুল ইছলাম ঘৰ নং : 422 বয়স : 25 লিঙ্গ : মহিলা	DCS0442434 ফটো উপলব্ধ	704 নাম : সাহাব উদ্দিন পিতাৰ নাম: আব্দুল হানিফ ঘৰ নং : 423 বয়স : 40 লিঙ্গ : পুৰুষ	DCS1251510 ফটো উপলব্ধ	705 নাম : দিলৱাৰ হুছেইন পিতাৰ নাম: আলী উদ্দিন ঘৰ নং : 8২৫ বয়স : 35 লিঙ্গ : পুৰুষ	DCS1254235 ফটো উপলব্ধ
706 নাম : মো আব্দুল্লাহ পিতাৰ নাম: কুটিমিয়া ঘৰ নং : 8২৬ বয়স : 40 লিঙ্গ : পুৰুষ	DCS1247252 ফটো উপলব্ধ	707 নাম : বৰনা চন্দ্ৰ স্বামীৰ নাম: নাৰায়ন চন্দ্ৰ ঘৰ নং : 427 বয়স : 42 লিঙ্গ : মহিলা	DCS1244593 ফটো উপলব্ধ	S 708 নাম : নৰ হুছেইন পিতাৰ নাম: লাথু মিঞা ঘৰ নং : 432 বয়স : 38 লিঙ্গ : পুৰুষ	DCS1248357 ফটো উপলব্ধ
S 709 নাম : নাজিমা বেগম স্বামীৰ নাম: নৰ হুছেইন ঘৰ নং : 432 বয়স : 30 লিঙ্গ : মহিলা	DCS0501809 ফটো উপলব্ধ	710 নাম : বাবুল হুছেইন পিতাৰ নাম: লাথু মিঞা ঘৰ নং : 433 বয়স : 34 লিঙ্গ : পুৰুষ	DCS1248391 ফটো উপলব্ধ	711 নাম : জাহানাৰা বেগম স্বামীৰ নাম: বাবুল হুছেইন ঘৰ নং : 433 বয়স : 30 লিঙ্গ : মহিলা	DCS0481499 ফটো উপলব্ধ
712 নাম : নাজিম উদ্দিন পিতাৰ নাম: আব্দুল হান্নান ঘৰ নং : 436 বয়স : 34 লিঙ্গ : পুৰুষ	DCS0034876 ফটো উপলব্ধ	713 নাম : তাহেৰা বেগম স্বামীৰ নাম: নাজিম উদ্দিন ঘৰ নং : 436 বয়স : 29 লিঙ্গ : মহিলা	DCS0497016 ফটো উপলব্ধ	714 নাম : শ্বেখায়ত উল্লাহ পিতাৰ নাম: মহাম্মদ আলী ঘৰ নং : 439 বয়স : 48 লিঙ্গ : পুৰুষ	DCS1246737 ফটো উপলব্ধ
715 নাম : মৰজিনা বেগম স্বামীৰ নাম: শ্বেখায়ত উল্লাহ ঘৰ নং : 439 বয়স : 44 লিঙ্গ : মহিলা	DCS1246748 ফটো উপলব্ধ	716 নাম : নিমাৰ আলী লক্ষৰ মাতৃৰ নাম: চিৰাজ উদ্দিন লক্ষৰ ঘৰ নং : 440 বয়স : 31 লিঙ্গ : পুৰুষ	DCS1254815 ফটো উপলব্ধ	717 নাম : বাহুল আলী পিতাৰ নাম: আলী আহমেদ ঘৰ নং : 441 বয়স : 26 লিঙ্গ : পুৰুষ	DCS1694082 ফটো উপলব্ধ
718 নাম : নাজিম উদ্দিন পিতাৰ নাম: হাজী সকত আলী ঘৰ নং : 442 বয়স : 51 লিঙ্গ : পুৰুষ	DCS1248824 ফটো উপলব্ধ	719 নাম : নাজিমা বেগম স্বামীৰ নাম: নাজিম উদ্দিন ঘৰ নং : 442 বয়স : 38 লিঙ্গ : মহিলা	DCS1254097 ফটো উপলব্ধ	720 নাম : মুহিক আহমেদ চৌধুৰী পিতাৰ নাম: নজমুল ইছলাম চৌধুৰী ঘৰ নং : 443 বয়স : 37 লিঙ্গ : পুৰুষ	DCS1247105 ফটো উপলব্ধ



721 নাম : চালিক আহমেদ চৌধুৰী পিতাৰ নাম: নজমুল ইছলাম চৌধুৰী ঘৰ নং : 444 বয়স : 35 লিঙ্গ : পুৰুষ	DCS1247116 ফটো উপলব্ধ	722 নাম : হাজিৰা বেগম স্বামীৰ নাম: চালিক আহমেদ চৌধুৰী ঘৰ নং : 444 বয়স : 25 লিঙ্গ : মহিলা	DCS1620418 ফটো উপলব্ধ	723 নাম : ফাইজৰ ব্ৰহ্মান বৰভূঞা মাতৃৰ নাম: আমিৰ হুছেইন বৰভূঞা ঘৰ নং : 889 বয়স : 31 লিঙ্গ : পুৰুষ	DCS0012118 ফটো উপলব্ধ
S 724 নাম : খাইবুল ইছলাম পিতাৰ নাম: মক্তেৰ উদ্দিন ঘৰ নং : 887 বয়স : 32 লিঙ্গ : পুৰুষ	DCS1837178 ফটো উপলব্ধ	725 নাম : মৰিয়ম বেগম স্বামীৰ নাম: খাইবুল ইছলাম ঘৰ নং : 887 বয়স : 24 লিঙ্গ : মহিলা	DCS1837244 ফটো উপলব্ধ	726 নাম : আফছানা বেগম স্বামীৰ নাম: খাইবুল ইছলাম ঘৰ নং : 448 বয়স : 23 লিঙ্গ : মহিলা	DUU0148429 ফটো উপলব্ধ
727 নাম : ফে।ক্ৰুল ইছলাম পিতাৰ নাম: সাহজান উদ্দিন ঘৰ নং : 455 বয়স : 21 লিঙ্গ : পুৰুষ	DCS6251110 ফটো উপলব্ধ	728 নাম : আখলিমা বেগম স্বামীৰ নাম: আব্দুল কাশিম ঘৰ নং : 471 বয়স : 49 লিঙ্গ : মহিলা	DCS1251918 ফটো উপলব্ধ	E 729 নাম : চামাদুল হক মজুমদাৰ পিতাৰ নাম: মইনুল হক মজুমদাৰ ঘৰ নং : 472 বয়স : 31 লিঙ্গ : পুৰুষ	DCS0167973 ফটো উপলব্ধ
730 নাম : ছালমা ছাদিয়া বেগম স্বামীৰ নাম: চামাদুল হক মজুমদাৰ ঘৰ নং : 472 বয়স : 26 লিঙ্গ : মহিলা	DCS1595412 ফটো উপলব্ধ	731 নাম : ফখৰুল ইছলাম পিতাৰ নাম: আব্দুৰ ৰহিম ঘৰ নং : 473 বয়স : 23 লিঙ্গ : পুৰুষ	DCS1843028 ফটো উপলব্ধ	732 নাম : কামাল হুছেইন পিতাৰ নাম: আতাবুৰ ৰহমান ঘৰ নং : 475 বয়স : 37 লিঙ্গ : পুৰুষ	DCS0465534 ফটো উপলব্ধ
733 নাম : ফাইডুমা বেগম স্বামীৰ নাম: কামাল হুছেইন ঘৰ নং : 475 বয়স : 28 লিঙ্গ : মহিলা	DCS2012110 ফটো উপলব্ধ	734 নাম : ইমৰান হুছেইন লক্ষৰ পিতাৰ নাম: ৰফিক উদ্দিন লক্ষৰ ঘৰ নং : 477 বয়স : 29 লিঙ্গ : পুৰুষ	DCS0079608 ফটো উপলব্ধ	735 নাম : নহেদ আলম পিতাৰ নাম: জহুৰ উদ্দিন ঘৰ নং : 897 বয়স : 33 লিঙ্গ : পুৰুষ	DCS0088047 ফটো উপলব্ধ
736 নাম : নাজিৰা বেগম স্বামীৰ নাম: নহেদ আলম ঘৰ নং : 478 বয়স : 27 লিঙ্গ : মহিলা	DCS0605956 ফটো উপলব্ধ	737 নাম : সইফ উদ্দিন পিতাৰ নাম: ৰুহুল আমীন ঘৰ নং : 481 বয়স : 22 লিঙ্গ : পুৰুষ	DCS2011658 ফটো উপলব্ধ	738 নাম : ৰবিনা বেগম স্বামীৰ নাম: আলী হুছেইন ঘৰ নং : 482 বয়স : 24 লিঙ্গ : মহিলা	DCS2011682 ফটো উপলব্ধ
739 নাম : মহঃ আল্লাব হুছেইন বাৰভূঞা পিতাৰ নাম: মহম্মেদ জামাল উদ্দিন ঘৰ নং : 870 বয়স : 38 লিঙ্গ : পুৰুষ	DCS1337399 ফটো উপলব্ধ	740 নাম : আক্বাহ আলী পিতাৰ নাম: নূৰ আলী ঘৰ নং : 484 বয়স : 29 লিঙ্গ : পুৰুষ	DCS0083147 ফটো উপলব্ধ	741 নাম : ৰোশনাৰা বেগম পিতাৰ নাম: গিয়াস উদ্দিন ঘৰ নং : 876 বয়স : 30 লিঙ্গ : পুৰুষ	DCS2013266 ফটো উপলব্ধ
742 নাম : নেৰাজ হুছেইন লসকৰ পিতাৰ নাম: আনোৰ উদ্দিন লক্ষৰ ঘৰ নং : 487 বয়স : 22 লিঙ্গ : পুৰুষ	DCS6251078 ফটো উপলব্ধ	743 নাম : জাকিৰ হুছেইন বৰভূঞা পিতাৰ নাম: আতাবুৰ ৰহমীন বৰভূঞা ঘৰ নং : 895 বয়স : 30 লিঙ্গ : পুৰুষ	DCS2092913 ফটো উপলব্ধ	744 নাম : অজয় দেৱনাথ পিতাৰ নাম: কানুলাল দেৱনাথ ঘৰ নং : 896 বয়স : 41 লিঙ্গ : পুৰুষ	DCS1245449 ফটো উপলব্ধ
745 নাম : আশা দেবনাথ স্বামীৰ নাম: অজয় দেবনাথ ঘৰ নং : 896 বয়স : 26 লিঙ্গ : মহিলা	DCS0541656 ফটো উপলব্ধ	746 নাম : মইন উদ্দিন পিতাৰ নাম: আব্দুৰ ৰহমান ঘৰ নং : 499 বয়স : 27 লিঙ্গ : পুৰুষ	DCS0449280 ফটো উপলব্ধ	747 নাম : আয়শা বেগম স্বামীৰ নাম: আজিম উদ্দিন লক্ষৰ ঘৰ নং : 501 বয়স : 25 লিঙ্গ : মহিলা	DUU0036038 ফটো উপলব্ধ
748 নাম : দিপাংকৰ দেবনাথ পিতাৰ নাম: ব্ৰজগোপাল দেবনাথ ঘৰ নং : 512 বয়স : 41 লিঙ্গ : পুৰুষ	DCS0012110 ফটো উপলব্ধ	749 নাম : ৰুফেজা বেগম পিতাৰ নাম: জবাইদ আলী ঘৰ নং : 514 বয়স : 40 লিঙ্গ : মহিলা	DCS1249816 ফটো উপলব্ধ	750 নাম : ৰোশিনা বেগম অন্যান্য: আফজাল হুছেইন ঘৰ নং : 515 বয়স : 25 লিঙ্গ : পুৰুষ	DCS6281000 ফটো উপলব্ধ



751 নাম : ছমিৰ হুছেইন পিতাৰ নাম: লাঠু মিয়া ঘৰ নং : 518 বয়স : 37 লিঙ্গ : পুৰুষ	DCS1248368 ফটো উপলব্ধ	752 নাম : মস্তফা আহমেদ পিতাৰ নাম: লাঠু মিঞা ঘৰ নং : 522 বয়স : 46 লিঙ্গ : পুৰুষ	DCS1248335 ফটো উপলব্ধ	753 নাম : বাহেনা বেগম স্বামীৰ নাম: মস্তফা আহমেদ ঘৰ নং : 522 বয়স : 30 লিঙ্গ : মহিলা	DCS2093187 ফটো উপলব্ধ
754 নাম : বাজেশ দেৱনাথ পিতাৰ নাম: সুভাষ দেৱনাথ ঘৰ নং : 523 বয়স : 28 লিঙ্গ : পুৰুষ	DCS0169573 ফটো উপলব্ধ	755 নাম : বুপা দেবনাথ স্বামীৰ নাম: বাজেশ দেবনাথ ঘৰ নং : 523 বয়স : 23 লিঙ্গ : মহিলা	DCS1814490 ফটো উপলব্ধ	756 নাম : পিন্টু দেৱনাথ পিতাৰ নাম: জগদিশ দেৱনাথ ঘৰ নং : 524 বয়স : 42 লিঙ্গ : পুৰুষ	DCS1244980 ফটো উপলব্ধ
757 নাম : পিংকী দেবনাথ স্বামীৰ নাম: পিন্টু দেবনাথ ঘৰ নং : 524 বয়স : 33 লিঙ্গ : মহিলা	DCS0526418 ফটো উপলব্ধ	758 নাম : চিৰাজ উদ্দিন পিতাৰ নাম: জয়নাল আবদিন ঘৰ নং : 528 বয়স : 45 লিঙ্গ : পুৰুষ	DCS1245609 ফটো উপলব্ধ	759 নাম : হাজীৰা বেগম স্বামীৰ নাম: চিৰাজ উদ্দিন ঘৰ নং : 528 বয়স : 27 লিঙ্গ : মহিলা	DCS0449124 ফটো উপলব্ধ
760 নাম : ছাদম হুছেইন পিতাৰ নাম: মনিৰ আলী ঘৰ নং : 529 বয়স : 32 লিঙ্গ : পুৰুষ	DCS2093289 ফটো উপলব্ধ	761 নাম : আহিয়া খানম স্বামীৰ নাম: ছাদাম হুছেইন ঘৰ নং : 529 বয়স : 22 লিঙ্গ : মহিলা	DUU0083139 ফটো উপলব্ধ	762 নাম : আলমগিৰ হুছেইন লক্ষৰ মাতৃৰ নাম: মনিৰ আলী লক্ষৰ ঘৰ নং : 530 বয়স : 37 লিঙ্গ : পুৰুষ	DCS1254735 ফটো উপলব্ধ
# 763 নাম : ফুলেৰা বেগম স্বামীৰ নাম: আব্দুল কাযুম হুছেইন ঘৰ নং : 530 বয়স : 27 লিঙ্গ : মহিলা	DTK0485201 ফটো উপলব্ধ	764 নাম : ছাবিৰ আহমেদ মজুমদাৰ পিতাৰ নাম: সজ্জাদুৰ ৰহমান মজুমদাৰ ঘৰ নং : 531 বয়স : 38 লিঙ্গ : পুৰুষ	DCS1249769 ফটো উপলব্ধ	765 নাম : বুনমোনী বেগম স্বামীৰ নাম: ছাবিৰ আহমেদ মজুমদাৰ ঘৰ নং : 531 বয়স : 27 লিঙ্গ : মহিলা	DCS0465302 ফটো উপলব্ধ
# 766 নাম : বাহিদা বেগম স্বামীৰ নাম: অবজল হুসেন ঘৰ নং : 552 বয়স : 22 লিঙ্গ : মহিলা	DCS6251136 ফটো উপলব্ধ	767 নাম : মুফিজুল ইছলাম পিতাৰ নাম: হাবিজ উদ্দিন ঘৰ নং : 554 বয়স : 27 লিঙ্গ : পুৰুষ	DLQ0205898 ফটো উপলব্ধ	768 নাম : হাবিজ উদ্দিন পিতাৰ নাম: আব্দুল আলী ঘৰ নং : 554, পাট নং-189 বয়স : 60 লিঙ্গ : পুৰুষ	DLQ1291754 ফটো উপলব্ধ
769 নাম : নৰ নেহাৰ বেগম স্বামীৰ নাম: হাবিজ উদ্দিন ঘৰ নং : 554, পাট নং- 189 বয়স : 55 লিঙ্গ : মহিলা	DLQ1291561 ফটো উপলব্ধ	770 নাম : শৰিফুল ইছলাম পিতাৰ নাম: হাবিজ উদ্দিন ঘৰ নং : 555, পাট নং- 189 বয়স : 35 লিঙ্গ : পুৰুষ	DLQ1292075 ফটো উপলব্ধ	771 নাম : আহমিনা বেগম স্বামীৰ নাম: শৰিফুল ইছলাম ঘৰ নং : 555, পাট নং-189 বয়স : 30 লিঙ্গ : মহিলা	DLQ0170209 ফটো উপলব্ধ
772 নাম : আব হানিফা পিতাৰ নাম: হাবিজ উদ্দিন ঘৰ নং : 556 বয়স : 39 লিঙ্গ : পুৰুষ	DLQ1291572 ফটো উপলব্ধ	773 নাম : ছুফিয়া খাতুন স্বামীৰ নাম: আব হানিফা ঘৰ নং : 556, পাট নং- 189 বয়স : 34 লিঙ্গ : মহিলা	DLQ1292326 ফটো উপলব্ধ	774 নাম : আছাদুল ইছলাম পিতাৰ নাম: হাবিজ উদ্দিন ঘৰ নং : 557, পাট নং-189 বয়স : 30 লিঙ্গ : পুৰুষ	DLQ0169888 ফটো উপলব্ধ
775 নাম : নৰ আহমেদ পিতাৰ নাম: আব্দুল ছালাম ঘৰ নং : 558 বয়স : 24 লিঙ্গ : পুৰুষ	DUU0022384 ফটো উপলব্ধ	776 নাম : সুমানা বেগম স্বামীৰ নাম: সাৰুফ আহমেদ ঘৰ নং : 560 বয়স : 23 লিঙ্গ : মহিলা	DUU0022137 ফটো উপলব্ধ	777 নাম : বুকছানা বেগম পিতাৰ নাম: আব্দুল মন্নান ঘৰ নং : 562 বয়স : 27 লিঙ্গ : মহিলা	DCS1614312 ফটো উপলব্ধ
778 নাম : ইব্রাহিম আলী পিতাৰ নাম: আব্দুল পাটবাৰী ঘৰ নং : 563, পাট নং- 189 বয়স : 62 লিঙ্গ : পুৰুষ	DCS1865889 ফটো উপলব্ধ	779 নাম : ৰুসনা খাতুন স্বামীৰ নাম: ইব্রাহিম আলী ঘৰ নং : 563, পাট নং- 189 বয়স : 57 লিঙ্গ : মহিলা	DCS1865890 ফটো উপলব্ধ	780 নাম : আলোহা বেগম স্বামীৰ নাম: ইছমাইল আলী ঘৰ নং : 564 বয়স : 31 লিঙ্গ : মহিলা	DCS0370387 ফটো উপলব্ধ



781 নাম : জিয়া উদ্দিন পিতাৰ নাম: জয়নাল আবদিন ঘৰ নং : 565, পাট নং- 189 বয়স : 41 লিঙ্গ : পুৰুষ	DCS1245610 ফটো উপলব্ধ	782 নাম : আছমা বেগম স্বামীৰ নাম: জিয়া উদ্দিন ঘৰ নং : 565, পাট নং- 189 বয়স : 27 লিঙ্গ : মহিলা	DCS1361088 ফটো উপলব্ধ	R 783 নাম : ববিনা বেগম স্বামীৰ নাম: ছফিকুল ইছলাম ঘৰ নং : 567 বয়স : 27 লিঙ্গ : মহিলা	DUU0075937 ফটো উপলব্ধ
784 নাম : বাহাৰুল ইছলাম পিতাৰ নাম: আব্দুল বাৰেক ঘৰ নং : 569 বয়স : 20 লিঙ্গ : পুৰুষ	DUU0205500 ফটো উপলব্ধ	785 নাম : আলতাফ হুছেইন লস্কৰ পিতাৰ নাম: জালাল উদ্দিন লস্কৰ ঘৰ নং : ঘৰ নং-370, পাট নং- 189 বয়স : 40 লিঙ্গ : পুৰুষ	DCS1251850 ফটো উপলব্ধ	786 নাম : পাৰবিন বেগম পিতাৰ নাম: ছাব্বিৰ আহমেদ ঘৰ নং : হাউচ নং 148 বয়স : 31 লিঙ্গ : মহিলা	CBD3445678 ফটো উপলব্ধ
787 নাম : আফ্ৰজা বেগম স্বামীৰ নাম: মুজিবৰ ঘৰ নং : ঘৰ নং-172, পাট নং- 189 বয়স : 21 লিঙ্গ : মহিলা	DUU0082958 ফটো উপলব্ধ	788 নাম : ইমৰানা বেগম স্বামীৰ নাম: ছামছুল আলম বৰভূঞা ঘৰ নং : হাউজ নং 181, পাট 147 বয়স : 37 লিঙ্গ : মহিলা	DCS1196867 ফটো উপলব্ধ	789 নাম : আসাবুল আহমেদ পিতাৰ নাম: আব্দুল খালিক ঘৰ নং : ঘৰ নং-211, পাট নং- 189 বয়স : 21 লিঙ্গ : পুৰুষ	DUU0083147 ফটো উপলব্ধ
790 নাম : জিলেখা বেগম বৰভূঞা স্বামীৰ নাম: আতাউৰ রহমান ঘৰ নং : ঘৰ নং- 260, পাট নং- 189 বয়স : 30 লিঙ্গ : মহিলা	DCS2101919 ফটো উপলব্ধ	# 791 নাম : মিনাৰা বেগম স্বামীৰ নাম: আব্দুল ফাৰুক ঘৰ নং : 270 বয়স : 25 লিঙ্গ : মহিলা	DUU0083113 ফটো উপলব্ধ	792 নাম : মাৰিয়া বেগম স্বামীৰ নাম: জুৱেল আহমেদ ঘৰ নং : ঘৰ নং-357, পাট নং- 189 বয়স : 22 লিঙ্গ : মহিলা	DUU0083121 ফটো উপলব্ধ
793 নাম : জয়নাল হক পিতাৰ নাম: আব্দুল রহমান ঘৰ নং : ঘৰ নং-360, পাট নং- 189 বয়স : 32 লিঙ্গ : পুৰুষ	DCS1254337 ফটো উপলব্ধ	794 নাম : আমিৰ হুছেইন বৰভূঞা পিতাৰ নাম: তৈয়বুৰ রহমান বৰভূঞা ঘৰ নং : ঘৰ নং- 369, পাট নং- 189 বয়স : 39 লিঙ্গ : পুৰুষ	DCS1252171 ফটো উপলব্ধ	E 795 নাম : জুছনা বেগম স্বামীৰ নাম: আলতাফ হুছেইন ঘৰ নং : ঘৰ নং-483, পাট নং- 189 বয়স : 39 লিঙ্গ : মহিলা	DCS2096346 ফটো উপলব্ধ
796 নাম : ইমৰান হুছেইন লস্কৰ পিতাৰ নাম: আনোৰ উদ্দিন ঘৰ নং : ঘৰ নং-488 বয়স : 19 লিঙ্গ : পুৰুষ	DUU0130047 ফটো উপলব্ধ	# 797 নাম : সঞ্জিৱ দেবনাথ পিতাৰ নাম: নিৰঞ্জন দেবনাথ ঘৰ নং : 530 বয়স : 38 লিঙ্গ : পুৰুষ	DCS1244800 ফটো উপলব্ধ	# 798 নাম : মান্ধী দেৱনাথ স্বামীৰ নাম: সঞ্জিৱ দেবনাথ ঘৰ নং : 530 বয়স : 32 লিঙ্গ : মহিলা	DCS0170290 ফটো উপলব্ধ
799 নাম : মানিক দেৱনাথ পিতাৰ নাম: কৃষ্ণ গোপাল দেৱনাথ ঘৰ নং : ঘৰ নং- 532 বয়স : 52 লিঙ্গ : পুৰুষ	DCS1245109 ফটো উপলব্ধ	# 800 নাম : গৌৰী দেবনাথ স্বামীৰ নাম: গনেশ দেবনাথ দেৱনাথ ঘৰ নং : 532, বয়স : 40 লিঙ্গ : মহিলা	DCS0002737 ফটো উপলব্ধ	801 নাম : নজমুল হুছেইন পিতাৰ নাম: আতাউৰ রহমান ঘৰ নং : ঘৰ নং- 551, পাট নং- 189 বয়স : 28 লিঙ্গ : পুৰুষ	DCS0120105 ফটো উপলব্ধ
802 নাম : অবজল হুসেন বৰভূঞা পিতাৰ নাম: আতাউৰ রহমান ঘৰ নং : ঘৰ নং-552, পাট নং- 189 বয়স : 25 লিঙ্গ : পুৰুষ	DCS0498295 ফটো উপলব্ধ	803 নাম : হালিমা বেগম স্বামীৰ নাম: নূৰ আহমেদ ঘৰ নং : ঘৰ নং-558, পাট নং- 189 বয়স : 24 লিঙ্গ : মহিলা	DUU0083105 ফটো উপলব্ধ	R 804 নাম : দিলোৱাৰ হুছেইন পিতাৰ নাম: আব্দুল কালাম আজাদ ঘৰ নং : ঘৰ নং-559, পাট নং- 189 বয়স : 31 লিঙ্গ : পুৰুষ	DCS0242321 ফটো উপলব্ধ
805 নাম : দিলৱাৰ হুছেইন পিতাৰ নাম: আব্দুল কাদিৰ ঘৰ নং : ঘৰ নং-561, পাট নং- 189 বয়স : 29 লিঙ্গ : পুৰুষ	DCS0398479 ফটো উপলব্ধ	806 নাম : বিলাল আহমেদ পিতাৰ নাম: ইব্রাহিম আলী ঘৰ নং : ঘৰ নং- 563, পাট নং- 189 বয়স : 30 লিঙ্গ : পুৰুষ	DCS0370395 ফটো উপলব্ধ	807 নাম : নাৰগিছ চুলতান স্বামীৰ নাম: বিলাল আহমেদ ঘৰ নং : ঘৰ নং-563, পাট নং- 189 বয়স : 24 লিঙ্গ : মহিলা	DUU0083154 ফটো উপলব্ধ
808 নাম : ইছমাইল আলী পিতাৰ নাম: ইব্রাহিম আলী ঘৰ নং : ঘৰ নং-564, পাট নং- 189 বয়স : 33 লিঙ্গ : পুৰুষ	DCS1872873 ফটো উপলব্ধ	809 নাম : ছাব্বিৰ আহমেদ পিতাৰ নাম: ফইজৰ রহমান ঘৰ নং : ঘৰ নং-566, পাট নং- 189 বয়স : 28 লিঙ্গ : পুৰুষ	DCS0082495 ফটো উপলব্ধ	810 নাম : আমিৰ হুছেইন পিতাৰ নাম: আব্দুল হাসিম ঘৰ নং : ঘৰ নং-567, পাট নং- 189 বয়স : 65 লিঙ্গ : পুৰুষ	DCS1691652 ফটো উপলব্ধ



811	DCS1691663	ফটো উপলব্ধ
নাম : চমছন নেহাৰ স্বামীৰ নাম : আমিৰ হুছেইন ঘৰ নং : ঘৰ নং-567, পাট নং-189 বয়স : 55 লিঙ্গ : মহিলা		

812	DCS1693078	ফটো উপলব্ধ
নাম : খুৰছিদ আলম পিতাৰ নাম : আমিৰ হুছেইন ঘৰ নং : ঘৰ নং-567, পাট নং-189 বয়স : 36 লিঙ্গ : পুৰুষ		

813	DCS6260491	ফটো উপলব্ধ
নাম : শবনম বেগম স্বামীৰ নাম : খুৰছিদ আলম ঘৰ নং : ঘৰ নং-567, পাট নং-189 বয়স : 24 লিঙ্গ : মহিলা		

814	DCS1693067	ফটো উপলব্ধ
নাম : নজৰুল আলম পিতাৰ নাম : আমিৰ হুছেইন ঘৰ নং : ঘৰ নং-568, পাট নং-189 বয়স : 33 লিঙ্গ : পুৰুষ		

815	CNF2735797	ফটো উপলব্ধ
নাম : আব্দুল বাৰেক পিতাৰ নাম : নায়েব আলী ঘৰ নং : ঘৰ নং-569, পাট নং-189 বয়স : 69 লিঙ্গ : পুৰুষ		

816	CNF2735800	ফটো উপলব্ধ
নাম : ফুলবানু স্বামীৰ নাম : আব্দুল বাৰেক ঘৰ নং : ঘৰ নং-569, পাট নং-189 বয়স : 49 লিঙ্গ : মহিলা		

817	DCS0380212	ফটো উপলব্ধ
নাম : ছফিকুল ইছলাম পিতাৰ নাম : আব্দুল জব্বাৰ ঘৰ নং : ঘৰ নং-570, পাট নং-189 বয়স : 34 লিঙ্গ : পুৰুষ		

818	DCS0594192	ফটো উপলব্ধ
নাম : মাচুমা বেগম পিতাৰ নাম : নাজিম উদ্দিন ঘৰ নং : ঘৰ নং-571, পাট নং-189 বয়স : 27 লিঙ্গ : মহিলা		

819	DUU0120014	ফটো উপলব্ধ
নাম : মিনহাজুল ইছলাম বৰভূঞা পিতাৰ নাম : নাজিম উদ্দিন বৰভূঞা ঘৰ নং : ঘৰ নং- 572 বয়স : 21 লিঙ্গ : পুৰুষ		

820	DCS1252864	ফটো উপলব্ধ
নাম : বাহা বেগম স্বামীৰ নাম : নাজিম উদ্দিন ঘৰ নং : পাট নং- 210 বয়স : 45 লিঙ্গ : মহিলা		

821	DCS1304401	ফটো উপলব্ধ
নাম : তাজ উদ্দিন পিতাৰ নাম : কৰিম উদ্দিন ঘৰ নং : পাট নং- 210 বয়স : 42 লিঙ্গ : পুৰুষ		

822	DUU0148528	ফটো উপলব্ধ
নাম : ছফিকুল ইছলাম পিতাৰ নাম : আব্দুল ছাত্তাৰ ঘৰ নং : পাট নং- 210 বয়স : 35 লিঙ্গ : পুৰুষ		

823	DCS0500595	ফটো উপলব্ধ
নাম : ময়না বেগম পিতাৰ নাম : আব্দুল কালাম ঘৰ নং : পাট নং- 210 বয়স : 34 লিঙ্গ : মহিলা		



824	1	DCS1253890	ফটো উপলব্ধ	825	1	DCS2093018	ফটো উপলব্ধ	826	1	DCS1250766	ফটো উপলব্ধ
নাম : মহঃ ছামচুল পিতাৰ নাম: বাদিসা মিঞা ঘৰ নং : 242 বয়স : 43 লিঙ্গ : পুৰুষ				নাম : আনোৱাৰ হুছাইন পিতাৰ নাম: তাহেৰ ঘৰ নং : 334 বয়স : 37 লিঙ্গ : পুৰুষ				নাম : আছমা খাতুন পিতাৰ নাম: চামচুল হক ঘৰ নং : 167 বয়স : 40 লিঙ্গ : মহিলা			
827	1	DCS0600254	ফটো উপলব্ধ	828	1	DCS2092968	ফটো উপলব্ধ	829	1	DCS0477232	ফটো উপলব্ধ
নাম : ফৰহান বেগম স্বামীৰ নাম: ইমানুল হক বৰভূঞা ঘৰ নং : 207 বয়স : 30 লিঙ্গ : মহিলা				নাম : আনোৱাৰা বেগম স্বামীৰ নাম: তাহেৰ আলী ঘৰ নং : 334 বয়স : 58 লিঙ্গ : মহিলা				নাম : জবেদা বেগম পিতাৰ নাম: আব্দুল মনাফ ঘৰ নং : 164 বয়স : 24 লিঙ্গ : মহিলা			
830	1	DCS1482678	ফটো উপলব্ধ	831	1	DCS1774215	ফটো উপলব্ধ	832	1	DUU0248450	ফটো উপলব্ধ
নাম : মাৰজানা বেগম পিতাৰ নাম: ফ.ইজুল হক ঘৰ নং : 327 বয়স : 23 লিঙ্গ : মহিলা				নাম : বুৰিনা বেগম স্বামীৰ নাম: দিলোয়াৰ হুছেন ঘৰ নং : 561 বয়স : 25 লিঙ্গ : মহিলা				নাম : ৰাজিবুল ইছলাম পিতাৰ নাম: চমচুল হক ঘৰ নং : 171 বয়স : 18 লিঙ্গ : পুৰুষ			
833	1	DUU0248518	ফটো উপলব্ধ	834	1	DUU0250043	ফটো উপলব্ধ	835	1	DUU0250050	ফটো উপলব্ধ
নাম : শাজিনা বেগম বৰভূঞা পিতাৰ নাম: ৰইছ উদ্দিন বৰভূঞা ঘৰ নং : 326 বয়স : 18 লিঙ্গ : মহিলা				নাম : চাজিদ আলম পিতাৰ নাম: কতুব উদ্দিন বৰভূঞা ঘৰ নং : 225 বয়স : 20 লিঙ্গ : পুৰুষ				নাম : চোমাইয়া বেগম পিতাৰ নাম: মইনুল হক ঘৰ নং : 191 বয়স : 20 লিঙ্গ : মহিলা			
836	1	DUU0250068	ফটো উপলব্ধ	837	1	DUU0250076	ফটো উপলব্ধ	838	1	DUU0250084	ফটো উপলব্ধ
নাম : পাৰবীন চুলতানা স্বামীৰ নাম: হৰিবুৰ ৰহমান ঘৰ নং : 191 ক বয়স : 21 লিঙ্গ : মহিলা				নাম : বুকচানা বেগম স্বামীৰ নাম: বিবুল ইছলাম ঘৰ নং : 272 বয়স : 19 লিঙ্গ : মহিলা				নাম : নাজৰানা বেগম পিতাৰ নাম: জামাল উদ্দিন ঘৰ নং : 172 বয়স : 21 লিঙ্গ : মহিলা			
839	1	DUU0250118	ফটো উপলব্ধ	840	1	DUU0250126	ফটো উপলব্ধ	841	1	DUU0250134	ফটো উপলব্ধ
নাম : নাজিম উদ্দিন পিতাৰ নাম: আব্দুল কাদিৰ ঘৰ নং : 354 বয়স : 21 লিঙ্গ : পুৰুষ				নাম : মুজিব ৰহমান পিতাৰ নাম: মইনুল হক ঘৰ নং : 191 বয়স : 26 লিঙ্গ : পুৰুষ				নাম : সাকিব আলম পিতাৰ নাম: ৰেজাক আলী ঘৰ নং : 165 বয়স : 18 লিঙ্গ : পুৰুষ			
842	1	DUU0289280	ফটো উপলব্ধ	843	1	DUU0290460	ফটো উপলব্ধ	844	1	DUU0294553	ফটো উপলব্ধ
নাম : আফৰুজা খানম পিতাৰ নাম: মঃ মোক্তাৰ উদ্দিন ঘৰ নং : 150 বয়স : 18 লিঙ্গ : মহিলা				নাম : মাৰজানা বেগম পিতাৰ নাম: আব্দুল মন্নান ঘৰ নং : 166 বয়স : 18 লিঙ্গ : মহিলা				নাম : সাদিক আলম পিতাৰ নাম: তফজ্জুল আলী ঘৰ নং : 293 বয়স : 18 লিঙ্গ : পুৰুষ			
845	1	DUU0294561	ফটো উপলব্ধ	846	1	DUU0294637	ফটো উপলব্ধ	847	1	DUU0294645	ফটো উপলব্ধ
নাম : মোঃ শাজিদ আলম পিতাৰ নাম: ৰইছ উদ্দিন ঘৰ নং : 298 বয়স : 18 লিঙ্গ : পুৰুষ				নাম : আব্দুল ৰফ পিতাৰ নাম: আব্দুল মান্নান ঘৰ নং : 166 বয়স : 18 লিঙ্গ : পুৰুষ				নাম : ফৰজানা বেগম পিতাৰ নাম: আল্লাব হুছেন ঘৰ নং : 223 বয়স : 18 লিঙ্গ : মহিলা			
848	1	DUU0294652	ফটো উপলব্ধ	849	1	DUU0294660	ফটো উপলব্ধ	850	1	DUU0294710	ফটো উপলব্ধ
নাম : পাৰুল ইছলাম পিতাৰ নাম: আজিজুল হক ঘৰ নং : 280 বয়স : 18 লিঙ্গ : পুৰুষ				নাম : আফছাৰা বেগম স্বামীৰ নাম: ৰাশিদুল আলম চৌধুৰী ঘৰ নং : 160 বয়স : 19 লিঙ্গ : মহিলা				নাম : মুস্ট সাহিদা বেগম বৰভূঞা পিতাৰ নাম: আব্দুল হাছিব ঘৰ নং : 258 বয়স : 25 লিঙ্গ : মহিলা			
851	1	DUU0294793	ফটো উপলব্ধ	852	1	DUU0304477	ফটো উপলব্ধ	853	1	DUU0306241	ফটো উপলব্ধ
নাম : মাৰুফ আহমেদ পিতাৰ নাম: আব্দুল মন্নান ঘৰ নং : 166 বয়স : 22 লিঙ্গ : পুৰুষ				নাম : চুইটি বেগম বৰভূঞা পিতাৰ নাম: হিফজুৰ ৰহমান ঘৰ নং : 179 বয়স : 18 লিঙ্গ : মহিলা				নাম : চুফীয়া খানম পিতাৰ নাম: মোহম্মদ জামাল উদ্দিন ঘৰ নং : 250ক বয়স : 18 লিঙ্গ : মহিলা			



854	1	DUU0309732
নাম : নাজৰানা বেগম পিতাৰ নাম: জামাল উদ্দিন ঘৰ নং : 172 বয়স : 21 লিঙ্গ : মহিলা		
ফটো উপলব্ধ		

855	1	DUU0309963
নাম : বেজিনা বেগম পিতাৰ নাম: নাজম উদ্দিন ঘৰ নং : 572 বয়স : 23 লিঙ্গ : মহিলা		
ফটো উপলব্ধ		

856	1	DUU0311027
নাম : সৰিফুদ্দিন লক্ষৰ পিতাৰ নাম: তাজ উদ্দিন ঘৰ নং : 150 বয়স : 18 লিঙ্গ : পুৰুষ		
ফটো উপলব্ধ		

857	1	DUU0312033
নাম : নাজিমা খাতুন স্বামীৰ নাম: ছইফ উদ্দিন ঘৰ নং : 481 বয়স : 22 লিঙ্গ : মহিলা		
ফটো উপলব্ধ		

858	1	DUU0312793
নাম : ইকৰামুল আহমেদ পিতাৰ নাম: আব্দুল খালিক ঘৰ নং : 211 বয়স : 19 লিঙ্গ : পুৰুষ		
ফটো উপলব্ধ		

859	1	DUU0312983
নাম : বেহেনা খাতুন স্বামীৰ নাম: আছাদুল ইছলাম ঘৰ নং : 557 বয়স : 20 লিঙ্গ : মহিলা		
ফটো উপলব্ধ		

860	1	DUU0313015
নাম : নাছিমা পাৰবিন স্বামীৰ নাম: মুফি. জুল ইছলাম ঘৰ নং : 554 বয়স : 21 লিঙ্গ : মহিলা		
ফটো উপলব্ধ		

861	1	DUU0313353
নাম : জাহানাৰা বেগম লক্ষৰ পিতাৰ নাম: ফইজ. উদ্দিন লক্ষৰ ঘৰ নং : 287 বয়স : 18 লিঙ্গ : মহিলা		
ফটো উপলব্ধ		

862	1	DUU0313486
নাম : মামদা বেগম স্বামীৰ নাম: জাবিৰ ইছলাম ঘৰ নং : 216 বয়স : 19 লিঙ্গ : মহিলা		
ফটো উপলব্ধ		



863	1	DUU0320994
নাম : মেহফুজ আলম বৰভূঞা পিতাৰ নাম: সামচুল ইছলাম বৰভূঞা ঘৰ নং : 200 বয়স : 19 লিঙ্গ : পুৰুষ		ফটো উপলব্ধ

ভোটাৰৰ সাৰাংশ

A) ভোটাৰৰ সংখ্যা

	তালিকাৰ প্ৰকাৰ	তালিকাৰ চিনাক্তকৰণ	ভোটাৰৰ সংখ্যা							
			পুৰুষ	মহিলা	৩য় লিঙ্গ	মুঠ				
I	মূল তালিকা	মূল তালিকা	বিশেষ সংশোধন, 2026 চনৰ পূৰ্বৰ 2025 চনৰ মূল তালিকাৰ লগত থকা সংযোজন সমূহ একত্ৰিতকৰণ কৰা তালিকা।				417	406	0	823
II	যোগ তালিকা	পৰিপূৰক 1	বিশেষ সংক্ষিপ্ত সংশোধন, 2026				14	25	0	39
		পৰিপূৰক 2	অনবিচ্ছিন্ন সংশোধন 2026				1	0	0	1
			মুঠ				15	25	0	40
III	বিয়োজন তালিকা	পৰিপূৰক 1	বিশেষ সংক্ষিপ্ত সংশোধন, 2026				17	33	0	50
		পৰিপূৰক 2	অনবিচ্ছিন্ন সংশোধন 2026				0	0	0	0
			মুঠ				17	33	0	50
IV	লিংগ ক্ষেত্ৰত পৰিবৰ্তনৰ বাবে পাৰ্থক্য						0	0	0	0
এই সংশোধনৰ পিছত ভোটাৰ তালিকাত ভোটাৰৰ মুঠ সংখ্যা (I+II-III+IV)			415	398	0	813				

B) শুধৰনীৰ সংখ্যা

তালিকাৰ প্ৰকাৰ	তালিকাৰ চিনাক্তকৰণ	শুধৰনীৰ সংখ্যা
পৰিপূৰক 1	বিশেষ সংক্ষিপ্ত সংশোধন, 2026	32
পৰিপূৰক 2	অনবিচ্ছিন্ন সংশোধন 2026	1
	মুঠ	33

নিৰ্বাচক পঞ্জীয়ন বিষয়াৰ স্বাক্ষৰ

E-মত, S-স্থানান্তৰিত/ বাসস্থান পৰিবৰ্তন, R-প্ৰতিলিপি, M-নিখোজ, Q-অযোগ্য