



ভোটাৰ তালিকা 2026 S03 অসম

| বিধানসভা সমষ্টিৰ নম্বৰ, নাম আৰু সংৰক্ষণৰ স্থিতি : 62 - বিল্লাকান্দী (সাধাৰণ) | | খণ্ড নং : 249 | | | | | | | | | | | | | | | | | | | |
|--|---|---|--------|-----------|-----|--------------|-------------------|----------|---|-------|------------|------------|-----------|------|----------------------|-----------|--------------|------|---------|--------|----------|
| এই বিধানসভা সমষ্টিত কোন সংসদীয় সমষ্টিৰ অন্তৰ্গত তাৰ নম্বৰ, নাম আৰু সংৰক্ষণ স্থিতি : 10 - কাজিৰঙা (সাধাৰণ) | | | | | | | | | | | | | | | | | | | | | |
| 1. সংশোধনৰ বিৱৰণ | | | | | | | | | | | | | | | | | | | | | |
| সংশোধনৰ বছৰ | 2026 | তালিকাৰ চিনাক্তকৰণ | | | | | | | | | | | | | | | | | | | |
| ভিত্তি তাৰিখ | 01-04-2026 | বিশেষ সংশোধন, 2026 চনৰ পূৰ্বৰ 2025 চনৰ মূল তালিকাৰ লগত থকা সংযোজন সমূহ একত্ৰিতকৰণ কৰা তালিকা। | | | | | | | | | | | | | | | | | | | |
| সংশোধনৰ প্ৰকাৰ | বিশেষ সংশোধন 2026 | | | | | | | | | | | | | | | | | | | | |
| প্ৰকাশনৰ তাৰিখ | 23-03-2026 | | | | | | | | | | | | | | | | | | | | |
| 2. খণ্ড আৰু ভোটগ্ৰহন কেন্দ্ৰৰ বিৱৰণ | | | | | | | | | | | | | | | | | | | | | |
| খণ্ডৰ অন্তৰ্গত এলেকা সমূহৰ নম্বৰ আৰু নাম | | | | | | | | | | | | | | | | | | | | | |
| 1-দক্ষিণ দেবস্থান | <table border="1" style="width: 100%; border-collapse: collapse;"> <tr> <td>মূল চহৰ/গাওঁ</td> <td>: দক্ষিণ দেবস্থান</td> </tr> <tr> <td>ৱাৰ্ড নং</td> <td>:</td> </tr> <tr> <td>ডাকঘৰ</td> <td>: হাওৰাঘাট</td> </tr> <tr> <td>পুলিচ থানা</td> <td>: মোৰাঝাৰ</td> </tr> <tr> <td>ব্লক</td> <td>: বিল্লাকান্দি (অংশ)</td> </tr> <tr> <td>ৰাজহ চক্ৰ</td> <td>: ডবকা (অংশ)</td> </tr> <tr> <td>জিলা</td> <td>: হোজাই</td> </tr> <tr> <td>পিনকোড</td> <td>: 782481</td> </tr> </table> | | | | | মূল চহৰ/গাওঁ | : দক্ষিণ দেবস্থান | ৱাৰ্ড নং | : | ডাকঘৰ | : হাওৰাঘাট | পুলিচ থানা | : মোৰাঝাৰ | ব্লক | : বিল্লাকান্দি (অংশ) | ৰাজহ চক্ৰ | : ডবকা (অংশ) | জিলা | : হোজাই | পিনকোড | : 782481 |
| মূল চহৰ/গাওঁ | : দক্ষিণ দেবস্থান | | | | | | | | | | | | | | | | | | | | |
| ৱাৰ্ড নং | : | | | | | | | | | | | | | | | | | | | | |
| ডাকঘৰ | : হাওৰাঘাট | | | | | | | | | | | | | | | | | | | | |
| পুলিচ থানা | : মোৰাঝাৰ | | | | | | | | | | | | | | | | | | | | |
| ব্লক | : বিল্লাকান্দি (অংশ) | | | | | | | | | | | | | | | | | | | | |
| ৰাজহ চক্ৰ | : ডবকা (অংশ) | | | | | | | | | | | | | | | | | | | | |
| জিলা | : হোজাই | | | | | | | | | | | | | | | | | | | | |
| পিনকোড | : 782481 | | | | | | | | | | | | | | | | | | | | |
| 3. ভোটগ্ৰহন কেন্দ্ৰৰ বিৱৰণ | | | | | | | | | | | | | | | | | | | | | |
| ভোটগ্ৰহন কেন্দ্ৰৰ নম্বৰ আৰু নাম : | ভোটগ্ৰহন কেন্দ্ৰৰ প্ৰকাৰ (পুৰুষ/মহিলা/সাধাৰণ) | | সাধাৰণ | | | | | | | | | | | | | | | | | | |
| 249 - শহিদ চৌধুৰী এল পি স্কুল (ৰুম নং১) | খণ্ডৰ অন্তৰ্গত সহায়ক ভোটগ্ৰহন কেন্দ্ৰৰ সংখ্যা : | | 0 | | | | | | | | | | | | | | | | | | |
| ভোটগ্ৰহন কেন্দ্ৰৰ ঠিকনা : | | | | | | | | | | | | | | | | | | | | | |
| শহিদ চৌধুৰী এল পি স্কুল, ৰুম নং ১, দক্ষিণ দেবস্থান | | | | | | | | | | | | | | | | | | | | | |
| 4. ভোটাৰৰ সংখ্যা | | | | | | | | | | | | | | | | | | | | | |
| আৰম্ভনি ক্ৰমিক নং | শেষ ক্ৰমিক নং | মুঠ ভোটাৰ | | | | | | | | | | | | | | | | | | | |
| | | পুৰুষ | মহিলা | ৩য় লিঙ্গ | মুঠ | | | | | | | | | | | | | | | | |
| 1 | 918 | 447 | 438 | 0 | 885 | | | | | | | | | | | | | | | | |

নিৰ্বাচক পঞ্জীয়ন বিষয়াৰ স্বাক্ষৰ

Nazri Naksha



Google Map View



Polling Station Building Front View



ভোটগ্ৰহন কেন্দ্ৰৰ সন্মুখৰ দৃশ্য



Cad View

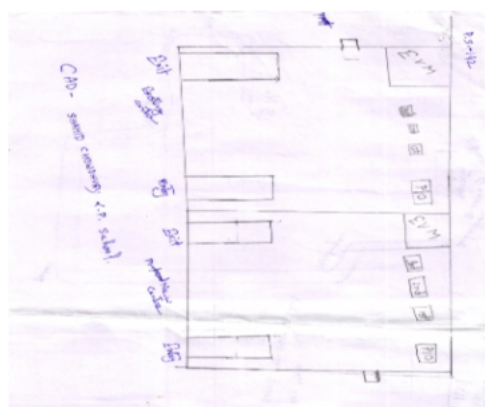

Key MAP View





| | | | | | |
|--|--------------------------|--|--------------------------|---|--------------------------|
| 1 নাম : মনিৰ হুছেইন পিতাৰ নাম: ফজল আলী ঘৰ নং : 1 বয়স : 38 লিঙ্গ : পুৰুষ | DCS1404597 ফটো উপলব্ধ | 2 নাম : আফছানা বেগম স্বামীৰ নাম: মনিৰ হুছেইন ঘৰ নং : 1 বয়স : 27 লিঙ্গ : মহিলা | DCS0611384 ফটো উপলব্ধ | 3 নাম : বিলাল উদ্দিন পিতাৰ নাম: ফজল আলী ঘৰ নং : 2 বয়স : 52 লিঙ্গ : পুৰুষ | DCS1404611 ফটো উপলব্ধ |
| 4 নাম : বসিদা বেগম স্বামীৰ নাম: বিলাল উদ্দিন ঘৰ নং : 2 বয়স : 43 লিঙ্গ : মহিলা | DCS1404622 ফটো উপলব্ধ | 5 নাম : চাদাম হুছেইন পিতাৰ নাম: বিলাল উদ্দিন ঘৰ নং : 2 বয়স : 22 লিঙ্গ : পুৰুষ | DCS1664424 ফটো উপলব্ধ | 6 নাম : আমিৰ হুছেইন পিতাৰ নাম: আলী মিয়া ঘৰ নং : 9 বয়স : 74 লিঙ্গ : পুৰুষ | DCS1404633 ফটো উপলব্ধ |
| 7 নাম : জয়গুন নেছা স্বামীৰ নাম: আমিৰ হুছেইন ঘৰ নং : 9 বয়স : 64 লিঙ্গ : মহিলা | DCS1404644 ফটো উপলব্ধ | 8 নাম : আজিৰ হুছেইন পিতাৰ নাম: আমিৰ হুছেইন ঘৰ নং : 9 বয়স : 37 লিঙ্গ : পুৰুষ | DCS1404677 ফটো উপলব্ধ | 9 নাম : বুকচানা বেগম স্বামীৰ নাম: আজিৰ হুছেইন ঘৰ নং : 9 বয়স : 33 লিঙ্গ : মহিলা | DCS0012635 ফটো উপলব্ধ |
| 10 নাম : চাহাব উদ্দিন পিতাৰ নাম: মসৰফ আলী ঘৰ নং : 8 বয়স : 65 লিঙ্গ : পুৰুষ | DCS1404699 ফটো উপলব্ধ | 11 নাম : শাহ আলম লক্ষৰ পিতাৰ নাম: সাহাব উদ্দিন লক্ষৰ ঘৰ নং : 8 বয়স : 32 লিঙ্গ : পুৰুষ | DCS0012636 ফটো উপলব্ধ | 12 নাম : বুস্তানা বেগম লক্ষৰ স্বামীৰ নাম: শাহ আলম লক্ষৰ ঘৰ নং : 8 বয়স : 31 লিঙ্গ : মহিলা | DCS0201582 ফটো উপলব্ধ |
| 13 নাম : আব্দুল নূৰ পিতাৰ নাম: কালু মিয়া ঘৰ নং : 5 বয়স : 66 লিঙ্গ : পুৰুষ | DCS1404702 ফটো উপলব্ধ | 14 নাম : হাফছা বেগম স্বামীৰ নাম: আব্দুল নূৰ ঘৰ নং : 5 বয়স : 62 লিঙ্গ : মহিলা | DCS1404713 ফটো উপলব্ধ | 15 নাম : নজৰুল ইছলাম পিতাৰ নাম: আব্দুল নূৰ ঘৰ নং : 5 বয়স : 36 লিঙ্গ : পুৰুষ | DCS1404746 ফটো উপলব্ধ |
| 16 নাম : মাৰজিনা বেগম স্বামীৰ নাম: নজৰুল ইছলাম ঘৰ নং : 5 বয়স : 27 লিঙ্গ : মহিলা | DCS0408310 ফটো উপলব্ধ | 17 নাম : মনোহৰ আলী পিতাৰ নাম: কালু মিয়া ঘৰ নং : 6 বয়স : 52 লিঙ্গ : পুৰুষ | DCS1404768 ফটো উপলব্ধ | 18 নাম : আনোৱাৰা বেগম স্বামীৰ নাম: মনোহৰ আলী ঘৰ নং : 6 বয়স : 48 লিঙ্গ : মহিলা | DCS1404779 ফটো উপলব্ধ |
| 19 নাম : ইমৰান হুছেইন পিতাৰ নাম: মনোহৰ আলী ঘৰ নং : 6 বয়স : 31 লিঙ্গ : পুৰুষ | DCS1414433 ফটো উপলব্ধ | 20 নাম : হাছনাৰা বেগম স্বামীৰ নাম: ইমৰান হুছেইন ঘৰ নং : 6 বয়স : 30 লিঙ্গ : মহিলা | DCS0207688 ফটো উপলব্ধ | 21 নাম : কমৰুন নেছা স্বামীৰ নাম: মইনুল হক ঘৰ নং : 9 বয়স : 64 লিঙ্গ : মহিলা | DCS1404791 ফটো উপলব্ধ |
| 22 নাম : হৰিছ আলী পিতাৰ নাম: আব্দুল জলিল ঘৰ নং : 9 বয়স : 31 লিঙ্গ : পুৰুষ | DCS0218487 ফটো উপলব্ধ | 23 নাম : ছাইফ উদ্দিন পিতাৰ নাম: মইনুল হক ঘৰ নং : 9 বয়স : 31 লিঙ্গ : পুৰুষ | DCS0218545 ফটো উপলব্ধ | 24 নাম : বুৰিনা বেগম স্বামীৰ নাম: ছাইফ উদ্দিন ঘৰ নং : 7 বয়স : 23 লিঙ্গ : মহিলা | DUU0073254 ফটো উপলব্ধ |
| 25 নাম : মস্তফা উদ্দিন পিতাৰ নাম: মইনুল হক ঘৰ নং : 9 কু বয়স : 39 লিঙ্গ : পুৰুষ | DCS1404815 ফটো উপলব্ধ | # 26 নাম : আফতেৰা বেগম স্বামীৰ নাম: মস্তফা উদ্দিন ঘৰ নং : 7 কু বয়স : 35 লিঙ্গ : মহিলা | DCS1404837 ফটো উপলব্ধ | 27 নাম : আৰিফ উদ্দিন লক্ষৰ পিতাৰ নাম: মইনুল হক লক্ষৰ ঘৰ নং : 7 কু বয়স : 34 লিঙ্গ : পুৰুষ | DCS1404848 ফটো উপলব্ধ |
| 28 নাম : ইছলাম উদ্দিন পিতাৰ নাম: মতচিন আলী ঘৰ নং : 8 বয়স : 65 লিঙ্গ : পুৰুষ | DCS1404859 ফটো উপলব্ধ | 29 নাম : কমলা বেগম স্বামীৰ নাম: ইছলাম উদ্দিন ঘৰ নং : 8 বয়স : 60 লিঙ্গ : মহিলা | DCS1404860 ফটো উপলব্ধ | 30 নাম : আবিদা বেগম স্বামীৰ নাম: তাজ উদ্দিন ঘৰ নং : 8 বয়স : 36 লিঙ্গ : মহিলা | DCS1724004 ফটো উপলব্ধ |



| | | | | | |
|---|--------------------------|--|--------------------------|---|--------------------------|
| 31 নাম : গিয়াজ উদ্দিন পিতাৰ নাম: ইছলাম উদ্দিন ঘৰ নং : ৮ বয়স : 29 লিঙ্গ : পুৰুষ | DCS0196733 ফটো উপলব্ধ | 32 নাম : তাজ উদ্দিন পিতাৰ নাম: ইছলাম উদ্দিন ঘৰ নং : ৮ বয়স : 28 লিঙ্গ : পুৰুষ | DCS0196691 ফটো উপলব্ধ | 33 নাম : মেহবুব আলম পিতাৰ নাম: চাহাব উদ্দিন ঘৰ নং : ৪ বয়স : 28 লিঙ্গ : পুৰুষ | DCS0425249 ফটো উপলব্ধ |
| 34 নাম : সেবিনা বেগম স্বামীৰ নাম: গিয়াছ উদ্দিন ঘৰ নং : ৮ বয়স : 22 লিঙ্গ : মহিলা | DCS1651165 ফটো উপলব্ধ | 35 নাম : আলা উদ্দিন পিতাৰ নাম: হবিব আলী ঘৰ নং : ৯ বয়স : 80 লিঙ্গ : পুৰুষ | DCS1404939 ফটো উপলব্ধ | 36 নাম : আজিম উদ্দিন পিতাৰ নাম: আলা উদ্দিন ঘৰ নং : ৯ বয়স : 27 লিঙ্গ : পুৰুষ | DCS0519850 ফটো উপলব্ধ |
| 37 নাম : নিজামুল ইছলাম পিতাৰ নাম: আলা উদ্দিন ঘৰ নং : ০৯ বয়স : 25 লিঙ্গ : পুৰুষ | DCS1373364 ফটো উপলব্ধ | 38 নাম : আফিয়া বেগম পিতাৰ নাম: চয়দুৰ বহমান ঘৰ নং : ১০ বয়স : 30 লিঙ্গ : মহিলা | DCS0542548 ফটো উপলব্ধ | 39 নাম : ইছমাইল হুছেইন পিতাৰ নাম: ছইদুৰ বহমান ঘৰ নং : ১০ বয়স : 60 লিঙ্গ : পুৰুষ | DCS1404984 ফটো উপলব্ধ |
| 40 নাম : আবুল হুছেইন পিতাৰ নাম: ছইদুৰ বহমান ঘৰ নং : ১১ বয়স : 48 লিঙ্গ : পুৰুষ | DCS1405001 ফটো উপলব্ধ | 41 নাম : ফছিনা বেগম পিতাৰ নাম: ইব্রাহিম আলী ঘৰ নং : 11 বয়স : 40 লিঙ্গ : মহিলা | DCS1395579 ফটো উপলব্ধ | E 42 নাম : বুহুল আমিন পিতাৰ নাম: সুবজ আলী ঘৰ নং : ১২ বয়স : 66 লিঙ্গ : পুৰুষ | DCS1405067 ফটো উপলব্ধ |
| 43 নাম : ছালেমা খাতুন স্বামীৰ নাম: বুহুল আমিন ঘৰ নং : ১২ বয়স : 60 লিঙ্গ : মহিলা | DCS1405078 ফটো উপলব্ধ | 44 নাম : আব্দুল ছালাম পিতাৰ নাম: বুহুল আমিন ঘৰ নং : 12 বয়স : 43 লিঙ্গ : পুৰুষ | DCS1405089 ফটো উপলব্ধ | 45 নাম : আব্দুল কালাম পিতাৰ নাম: বুহুল আমিন ঘৰ নং : 12 বয়স : 41 লিঙ্গ : পুৰুষ | DCS1405090 ফটো উপলব্ধ |
| 46 নাম : তাহেৰা বেগম স্বামীৰ নাম: আব্দুল ছালাম ঘৰ নং : ১২ বয়স : 37 লিঙ্গ : মহিলা | DCS0604967 ফটো উপলব্ধ | 47 নাম : নূৰজান বেগম স্বামীৰ নাম: আব্দুল কালাম ঘৰ নং : ১২ বয়স : 32 লিঙ্গ : মহিলা | DCS0407080 ফটো উপলব্ধ | 48 নাম : আছিক উদ্দিক পিতাৰ নাম: ফয়জুৰ বহমান ঘৰ নং : 12 বয়স : 27 লিঙ্গ : পুৰুষ | DUU0204958 ফটো উপলব্ধ |
| 49 নাম : বিজয়ানা বেগম পিতাৰ নাম: ফয়জুৰ বহমান ঘৰ নং : 12 বয়স : 21 লিঙ্গ : মহিলা | DUU0205021 ফটো উপলব্ধ | 50 নাম : বাহাবুল ইছলাম পিতাৰ নাম: আব্দুল নূৰ ঘৰ নং : ১৩ বয়স : 42 লিঙ্গ : পুৰুষ | DCS1404724 ফটো উপলব্ধ | 51 নাম : চুলতানা বেগম স্বামীৰ নাম: বাহাবুল ইছলাম ঘৰ নং : ১৩ বয়স : 38 লিঙ্গ : মহিলা | DCS1404757 ফটো উপলব্ধ |
| 52 নাম : আমিনা বেগম স্বামীৰ নাম: আলিম উদ্দিন ঘৰ নং : 13 বয়স : 26 লিঙ্গ : মহিলা | DUU0205005 ফটো উপলব্ধ | 53 নাম : মিনাৰা বেগম স্বামীৰ নাম: আব্দুল হক ঘৰ নং : ১৪ বয়স : 65 লিঙ্গ : মহিলা | DCS1405169 ফটো উপলব্ধ | 54 নাম : বাবিয়া বেগম স্বামীৰ নাম: সামিম আহমেদ ঘৰ নং : ১৪ বয়স : 34 লিঙ্গ : মহিলা | DCS0582866 ফটো উপলব্ধ |
| 55 নাম : জাফনা বেগম পিতাৰ নাম: আব্দুল হক আব্দুল হক ঘৰ নং : ১৪ বয়স : 25 লিঙ্গ : মহিলা | DCS0438903 ফটো উপলব্ধ | 56 নাম : হাবিল আহমেদ পিতাৰ নাম: আব্দুল হক লস্কৰ ঘৰ নং : ১৪ বয়স : 24 লিঙ্গ : পুৰুষ | DCS1858380 ফটো উপলব্ধ | 57 নাম : মইনুল হক পিতাৰ নাম: কাৰী ফৰিজ উদ্দিন ঘৰ নং : ১৫ বয়স : 75 লিঙ্গ : পুৰুষ | DCS1405216 ফটো উপলব্ধ |
| 58 নাম : কুলচুমা বেগম স্বামীৰ নাম: মইনুল হক ঘৰ নং : ১৫ বয়স : 60 লিঙ্গ : মহিলা | DCS1405227 ফটো উপলব্ধ | # 59 নাম : শাহিদা বেগম স্বামীৰ নাম: মুহিবুৰ বহমান ঘৰ নং : 15 বয়স : 31 লিঙ্গ : মহিলা | DCS0198895 ফটো উপলব্ধ | # 60 নাম : মুহিবুৰ বহমান পিতাৰ নাম: আবু তাহিৰ ঘৰ নং : 15 বয়স : 29 লিঙ্গ : পুৰুষ | DCS0220467 ফটো উপলব্ধ |



| | | | | | |
|--|--------------------------|---|--------------------------|--|--------------------------|
| 61 নাম : মুস্তাক উদ্দিন পিতাৰ নাম: তাজ উদ্দিন ঘৰ নং : 15 বয়স : 21 লিঙ্গ : পুৰুষ | DUU0213702 ফটো উপলব্ধ | 62 নাম : জয়গুন নেছা স্বামীৰ নাম: বহমান আলী ঘৰ নং : 16 বয়স : 50 লিঙ্গ : মহিলা | DCS1405294 ফটো উপলব্ধ | 63 নাম : ওয়াহিদা বেগম পিতাৰ নাম: বহমান আলী ঘৰ নং : 16 বয়স : 30 লিঙ্গ : মহিলা | DCS0605469 ফটো উপলব্ধ |
| 64 নাম : ছাবিৰ হুছেইন পিতাৰ নাম: আবু তাহিৰ ঘৰ নং : 16 বয়স : 28 লিঙ্গ : পুৰুষ | DCS0220657 ফটো উপলব্ধ | 65 নাম : অমিনুল ইসলাম পিতাৰ নাম: বহমান আলি ঘৰ নং : 16 বয়স : 25 লিঙ্গ : পুৰুষ | DCS0605808 ফটো উপলব্ধ | 66 নাম : জায়দা বেগম স্বামীৰ নাম: আমিনুল ইছলাম ঘৰ নং : 16 বয়স : 22 লিঙ্গ : মহিলা | DCS6246979 ফটো উপলব্ধ |
| 67 নাম : ফখৰ উদ্দিন পিতাৰ নাম: কালুমিয়া ঘৰ নং : 17 বয়স : 58 লিঙ্গ : পুৰুষ | DCS1405307 ফটো উপলব্ধ | 68 নাম : ফুলেৰুন নেছা স্বামীৰ নাম: ফখৰ উদ্দিন ঘৰ নং : 19 বয়স : 53 লিঙ্গ : মহিলা | DCS1405318 ফটো উপলব্ধ | 69 নাম : এলিজা বেগম স্বামীৰ নাম: ফখৰ উদ্দিন ঘৰ নং : 17 বয়স : 40 লিঙ্গ : মহিলা | DCS1405329 ফটো উপলব্ধ |
| 70 নাম : নাসিৰ উদ্দিন পিতাৰ নাম: ফকৰ উদ্দিন ঘৰ নং : 19 বয়স : 30 লিঙ্গ : পুৰুষ | DCS0253419 ফটো উপলব্ধ | 71 নাম : জুলেখা বেগম পিতাৰ নাম: ফখৰ উদ্দিন ঘৰ নং : 19 বয়স : 25 লিঙ্গ : মহিলা | DCS0519868 ফটো উপলব্ধ | 72 নাম : স্বফাতুন নেছা স্বামীৰ নাম: আতাবুৰ বহমান ঘৰ নং : 18 বয়স : 68 লিঙ্গ : মহিলা | DCS1405330 ফটো উপলব্ধ |
| 73 নাম : জামাল উদ্দিন পিতাৰ নাম: আতাবুৰ বহমান ঘৰ নং : 18 বয়স : 48 লিঙ্গ : পুৰুষ | DCS0012641 ফটো উপলব্ধ | 74 নাম : এলাছুন নেছা স্বামীৰ নাম: মইনুল হক ঘৰ নং : 18 বয়স : 46 লিঙ্গ : মহিলা | DCS1405341 ফটো উপলব্ধ | 75 নাম : বুকসানা বেগম পিতাৰ নাম: আতাবুৰ বহমান ঘৰ নং : 18 বয়স : 25 লিঙ্গ : মহিলা | DCS1843226 ফটো উপলব্ধ |
| 76 নাম : আলা উদ্দিন পিতাৰ নাম: কালুমিয়া ঘৰ নং : 18 বয়স : 70 লিঙ্গ : পুৰুষ | DCS1405374 ফটো উপলব্ধ | 77 নাম : মেহেৰুন নেছা স্বামীৰ নাম: আলা উদ্দিন ঘৰ নং : 18 বয়স : 62 লিঙ্গ : মহিলা | DCS1405385 ফটো উপলব্ধ | 78 নাম : বিয়াজুল ইছলাম পিতাৰ নাম: আলা উদ্দিন ঘৰ নং : 18 বয়স : 27 লিঙ্গ : পুৰুষ | DCS0200113 ফটো উপলব্ধ |
| 79 নাম : বাহেনা বেগম স্বামীৰ নাম: বিয়াজুল ইছলাম ঘৰ নং : 18 বয়স : 25 লিঙ্গ : মহিলা | DCS0408880 ফটো উপলব্ধ | 80 নাম : জমিলা খাতুন স্বামীৰ নাম: মইনুল হক ঘৰ নং : 20 বয়স : 65 লিঙ্গ : মহিলা | DCS1405410 ফটো উপলব্ধ | 81 নাম : বসিদা বেগম স্বামীৰ নাম: ওয়াহিদ জামাল ঘৰ নং : 20 বয়স : 42 লিঙ্গ : মহিলা | DCS1405421 ফটো উপলব্ধ |
| 82 নাম : স্বফাতুন নেছা স্বামীৰ নাম: খায়বুল ইছলাম তালুকদাৰ ঘৰ নং : 21 বয়স : 58 লিঙ্গ : মহিলা | DCS1405443 ফটো উপলব্ধ | 83 নাম : খায়বুল ইছলাম তালুকদাৰ পিতাৰ নাম: আব্দুল মতিন ঘৰ নং : 21 বয়স : 58 লিঙ্গ : পুৰুষ | DCS1405432 ফটো উপলব্ধ | 84 নাম : কলিম আহমেদ তালুকদাৰ পিতাৰ নাম: খায়বুল ইছলাম তালুকদাৰ ঘৰ নং : 21 বয়স : 31 লিঙ্গ : পুৰুষ | DCS1414477 ফটো উপলব্ধ |
| 85 নাম : সাৰবিন চুলতানা স্বামীৰ নাম: কলিম আহমেদ তালুকদাৰ ঘৰ নং : 21 বয়স : 29 লিঙ্গ : মহিলা | DCS1831437 ফটো উপলব্ধ | 86 নাম : ছৈয়দা আলী পিতাৰ নাম: আৰব আলী ঘৰ নং : 22 বয়স : 71 লিঙ্গ : পুৰুষ | DCS1405476 ফটো উপলব্ধ | 87 নাম : ছায়রা খাতুন স্বামীৰ নাম: ছৈয়দা আলী ঘৰ নং : 22 বয়স : 63 লিঙ্গ : মহিলা | DCS1405487 ফটো উপলব্ধ |
| 88 নাম : ইকবাল হুছেইন পিতাৰ নাম: ছৈয়দা আলী ঘৰ নং : 22 বয়স : 32 লিঙ্গ : পুৰুষ | DCS1405523 ফটো উপলব্ধ | 89 নাম : ইছুব আলী পিতাৰ নাম: আলিমিয়া ঘৰ নং : 23 বয়স : 48 লিঙ্গ : পুৰুষ | DCS1405545 ফটো উপলব্ধ | 90 নাম : জফৰা বেগম স্বামীৰ নাম: ইছুব আলী ঘৰ নং : 23 বয়স : 40 লিঙ্গ : মহিলা | DCS1405556 ফটো উপলব্ধ |



| | | | | | |
|--|--------------------------|---|--------------------------|---|--------------------------|
| 91 নাম : জফৰ আহমেদ পিতাৰ নাম: ইছুব আলী ঘৰ নং : ২৩ বয়স : 29 লিঙ্গ : পুৰুষ | DCS0197590 ফটো উপলব্ধ | 92 নাম : মোঃ আব্দুল কাদিৰ তালুকদাৰ পিতাৰ নাম: আব্দুল মতিন ঘৰ নং : ২৪ বয়স : 76 লিঙ্গ : পুৰুষ | DCS1405567 ফটো উপলব্ধ | 93 নাম : আয়াবুন নেছা স্বামীৰ নাম: মো আব্দুল কাদিৰ তালুকদাৰ ঘৰ নং : ২৪ বয়স : 64 লিঙ্গ : মহিলা | DCS1934744 ফটো উপলব্ধ |
| 94 নাম : মোহাম্মদ গোলাম কিবৰীয়া পিতাৰ নাম: মোহাম্মদ আব্দুল কাদিৰ তালুকদাৰ ঘৰ নং : ২৪ বয়স : 37 লিঙ্গ : পুৰুষ | DCS1405625 ফটো উপলব্ধ | 95 নাম : তাহিয়া খানম স্বামীৰ নাম: গোলাম কিবৰীয়া ঘৰ নং : ২৪ বয়স : 27 লিঙ্গ : মহিলা | DCS0408914 ফটো উপলব্ধ | 96 নাম : বাবিয়া খাতুন স্বামীৰ নাম: আব্দুল মালিক ঘৰ নং : ২৫ বয়স : 46 লিঙ্গ : মহিলা | DCS1405669 ফটো উপলব্ধ |
| 97 নাম : আব্দুল মুকিত তালুকদাৰ পিতাৰ নাম: আব্দুল মালিক তালুকদাৰ ঘৰ নং : ২৫ বয়স : 34 লিঙ্গ : পুৰুষ | DCS1405670 ফটো উপলব্ধ | 98 নাম : ছাদিয়া বেগম স্বামীৰ নাম: আব্দুল মুকিত তালুকদাৰ ঘৰ নং : ২৫ বয়স : 28 লিঙ্গ : মহিলা | DCS0360438 ফটো উপলব্ধ | 99 নাম : আয়শা বেগম স্বামীৰ নাম: আব্দুল খালিক ঘৰ নং : ২৬ বয়স : 60 লিঙ্গ : মহিলা | DCS1405692 ফটো উপলব্ধ |
| 100 নাম : খুৰছেদ আহমেদ পিতাৰ নাম: আব্দুল খালিক ঘৰ নং : ২৬ বয়স : 37 লিঙ্গ : পুৰুষ | DCS1405705 ফটো উপলব্ধ | 101 নাম : নজমা খাতুন স্বামীৰ নাম: খুৰছেদ আহমেদ ঘৰ নং : ২৬ বয়স : 33 লিঙ্গ : মহিলা | DCS1405727 ফটো উপলব্ধ | 102 নাম : নুৰ হুছেইন পিতাৰ নাম: আলিমিয়া ঘৰ নং : ২৭ বয়স : 65 লিঙ্গ : পুৰুষ | DCS1405738 ফটো উপলব্ধ |
| 103 নাম : হাজিৰা বেগম স্বামীৰ নাম: নুৰ হুছেইন ঘৰ নং : ২৭ বয়স : 58 লিঙ্গ : মহিলা | DCS1405749 ফটো উপলব্ধ | 104 নাম : নাজিম উদ্দিন পিতাৰ নাম: নুৰ হুছেইন ঘৰ নং : ২৭ বয়স : 39 লিঙ্গ : পুৰুষ | DCS1405750 ফটো উপলব্ধ | 105 নাম : বেচমিনা বেগম স্বামীৰ নাম: নাজিম উদ্দিন ঘৰ নং : ২৭ বয়স : 35 লিঙ্গ : মহিলা | DCS1405761 ফটো উপলব্ধ |
| 106 নাম : ইকৰাম হুছেইন পিতাৰ নাম: নাজিম উদ্দিন ঘৰ নং : ২৭ বয়স : 19 লিঙ্গ : পুৰুষ | DUU0119842 ফটো উপলব্ধ | E 107 নাম : ছালেহা খাতুন লক্ষৰ স্বামীৰ নাম: আব্দুল আলী লক্ষৰ ঘৰ নং : ২৮ বয়স : 80 লিঙ্গ : মহিলা | DCS1405783 ফটো উপলব্ধ | 108 নাম : বশিদ আলোম লক্ষৰ পিতাৰ নাম: আব্দুল মন্নান লক্ষৰ ঘৰ নং : ২৮ বয়স : 31 লিঙ্গ : পুৰুষ | DCS0012645 ফটো উপলব্ধ |
| 109 নাম : বশিদা বেগম স্বামীৰ নাম: বসিদ আলম লক্ষৰ ঘৰ নং : ২৮ বয়স : 29 লিঙ্গ : মহিলা | DCS0196030 ফটো উপলব্ধ | 110 নাম : সফিকুৰ ৰহমান পিতাৰ নাম: হবিব আলী ঘৰ নং : ২৯ বয়স : 52 লিঙ্গ : পুৰুষ | DCS1405909 ফটো উপলব্ধ | 111 নাম : বোকছানা বেগম স্বামীৰ নাম: সফিকুৰ ৰহমান ঘৰ নং : ২৯ বয়স : 37 লিঙ্গ : মহিলা | DCS1405976 ফটো উপলব্ধ |
| 112 নাম : মহিম উদ্দিন পিতাৰ নাম: আলী মিয়া ঘৰ নং : ৩০ বয়স : 33 লিঙ্গ : পুৰুষ | DCS1406015 ফটো উপলব্ধ | 113 নাম : ময়ফল বেগম স্বামীৰ নাম: মহিম উদ্দিন ঘৰ নং : ৩০ বয়স : 29 লিঙ্গ : মহিলা | DCS1364454 ফটো উপলব্ধ | 114 নাম : নিচাবুল নেছা স্বামীৰ নাম: ওয়াসিল আলী ঘৰ নং : ৩১ বয়স : 51 লিঙ্গ : মহিলা | DCS1406026 ফটো উপলব্ধ |
| 115 নাম : লুতফা বেগম স্বামীৰ নাম: মুকববীৰ আলী ঘৰ নং : ৩২ বয়স : 64 লিঙ্গ : মহিলা | DCS1406037 ফটো উপলব্ধ | 116 নাম : ইব্রাহিম আলী পিতাৰ নাম: মুকববীৰ আলী ঘৰ নং : ৩২ বয়স : 42 লিঙ্গ : পুৰুষ | DCS1406059 ফটো উপলব্ধ | 117 নাম : মাছুমা বেগম স্বামীৰ নাম: ইব্রাহিম আলী ঘৰ নং : ৩২ বয়স : 30 লিঙ্গ : মহিলা | DCS0201673 ফটো উপলব্ধ |
| 118 নাম : সুনাহৰ আলী পিতাৰ নাম: মজৰ আলী ঘৰ নং : ৩৩ বয়স : 72 লিঙ্গ : পুৰুষ | DCS1406071 ফটো উপলব্ধ | 119 নাম : লুতফা বেগম স্বামীৰ নাম: সুনাহৰ আলী ঘৰ নং : ৩৩ বয়স : 65 লিঙ্গ : মহিলা | DCS1406082 ফটো উপলব্ধ | 120 নাম : আজহার উদ্দিন পিতাৰ নাম: সুনাহৰ আলী ঘৰ নং : ৩৩ বয়স : 33 লিঙ্গ : পুৰুষ | DCS0169946 ফটো উপলব্ধ |

| | | | | | | | | | | | |
|-----|------------|------------|--|-----|------------|------------|---|-------|------------|------------|---|
| 121 | DCS1874171 | ফটো উপলব্ধ | নাম : বুহানা বেগম স্বামীৰ নাম: আজহাৰ উদ্দিন ঘৰ নং : ৩৩ বয়স : 23 লিঙ্গ : মহিলা | 122 | DUU0012740 | ফটো উপলব্ধ | নাম : মাজিদা বেগম পিতাৰ নাম: সুনাহৰ আলী ঘৰ নং : 33 বয়স : 23 লিঙ্গ : মহিলা | 123 | DCS1406117 | ফটো উপলব্ধ | নাম : চুৰতনু নেছা স্বামীৰ নাম: মতচিন আলী ঘৰ নং : ৩৪ বয়স : 70 লিঙ্গ : মহিলা |
| 124 | DCS1406162 | ফটো উপলব্ধ | নাম : আয়াৰুন নেছা পিতাৰ নাম: মতচিন আলী ঘৰ নং : ৩৪ বয়স : 38 লিঙ্গ : মহিলা | 125 | DCS1406151 | ফটো উপলব্ধ | নাম : ছিপতুন নেছা পিতাৰ নাম: মতচিন আলী ঘৰ নং : ৩৪ বয়স : 35 লিঙ্গ : মহিলা | 126 | DCS1406140 | ফটো উপলব্ধ | নাম : আব্দুল কাইমুল পিতাৰ নাম: মতচিন আলী ঘৰ নং : ৩৪ বয়স : 33 লিঙ্গ : পুৰুষ |
| 127 | DCS0605873 | ফটো উপলব্ধ | নাম : বুবিনা বেগম স্বামীৰ নাম: আব্দুল কায়ুম ঘৰ নং : ৩৪ বয়স : 28 লিঙ্গ : মহিলা | 128 | DCS0198390 | ফটো উপলব্ধ | নাম : ফাতাবুন নেছা স্বামীৰ নাম: তেয়বুৰ বহমান ঘৰ নং : ৩৫ বয়স : 52 লিঙ্গ : মহিলা | 129 | DCS0198804 | ফটো উপলব্ধ | নাম : ছইদুৰ বহমান পিতাৰ নাম: তেয়বুৰ বহমান ঘৰ নং : ৩৫ বয়স : 32 লিঙ্গ : পুৰুষ |
| 130 | DCS6314876 | ফটো উপলব্ধ | নাম : আজিজুৰ বহমান পিতাৰ নাম: তেবুৰ বহমান ঘৰ নং : ৩৫ বয়স : 22 লিঙ্গ : পুৰুষ | 131 | DCS1406184 | ফটো উপলব্ধ | নাম : আব্দুল মতিন পিতাৰ নাম: আব্দুল হক ঘৰ নং : ৩৬ বয়স : 80 লিঙ্গ : পুৰুষ | 132 | DCS1406195 | ফটো উপলব্ধ | নাম : জয়নব বিবি স্বামীৰ নাম: আব্দুল মতিন ঘৰ নং : ৩৬ বয়স : 64 লিঙ্গ : মহিলা |
| 133 | DCS0408963 | ফটো উপলব্ধ | নাম : বুকছানা বেগম পিতাৰ নাম: আব্দুল মতিন ঘৰ নং : ৩৬ বয়স : 29 লিঙ্গ : মহিলা | 134 | DCS1406220 | ফটো উপলব্ধ | নাম : আহিয়া বেগম স্বামীৰ নাম: বফিকুৰ বহমান ঘৰ নং : ৩৭ বয়স : 53 লিঙ্গ : মহিলা | 135 | DCS2099538 | ফটো উপলব্ধ | নাম : লাল উদ্দিন অন্যান্য: আব্দুল হক ঘৰ নং : ৩৮ বয়স : 45 লিঙ্গ : পুৰুষ |
| 136 | DCS2099618 | ফটো উপলব্ধ | নাম : বত্ৰা বেগম অন্যান্য: আবুল হুছেইন ঘৰ নং : ৩৮ বয়স : 31 লিঙ্গ : মহিলা | 137 | DCS1406775 | ফটো উপলব্ধ | নাম : নজমুল হুছেইন পিতাৰ নাম: আব্দুল বাৰী ঘৰ নং : ৩৯ বয়স : 41 লিঙ্গ : পুৰুষ | 138 | DCS0407213 | ফটো উপলব্ধ | নাম : স্ববনম কৌছাৰা স্বামীৰ নাম: নজমুল হুছেইন ঘৰ নং : ৩৯ বয়স : 28 লিঙ্গ : মহিলা |
| 139 | DCS1406275 | ফটো উপলব্ধ | নাম : মইনুল হক পিতাৰ নাম: হবিব আলী ঘৰ নং : ৪০ বয়স : 50 লিঙ্গ : পুৰুষ | 140 | DCS0012648 | ফটো উপলব্ধ | নাম : জিলিকা বেগম স্বামীৰ নাম: মইনুল হক ঘৰ নং : ৪০ বয়স : 42 লিঙ্গ : মহিলা | # 141 | DCS0604041 | ফটো উপলব্ধ | নাম : মুমিনা বেগম স্বামীৰ নাম: ফিৰোজ আহমেদ ঘৰ নং : 40 বয়স : 24 লিঙ্গ : মহিলা |
| 142 | DCS1406322 | ফটো উপলব্ধ | নাম : হাছনা বেগম স্বামীৰ নাম: নুৰ উদ্দিন ঘৰ নং : ৪১ বয়স : 75 লিঙ্গ : মহিলা | 143 | DCS1406366 | ফটো উপলব্ধ | নাম : বাবিয়া বেগম স্বামীৰ নাম: জমিৰ উদ্দিন ঘৰ নং : ৪১ বয়স : 66 লিঙ্গ : মহিলা | 144 | DCS1406377 | ফটো উপলব্ধ | নাম : আব্দুল খালিক পিতাৰ নাম: জমিৰ উদ্দিন ঘৰ নং : ৪১ বয়স : 49 লিঙ্গ : পুৰুষ |
| 145 | DCS1406388 | ফটো উপলব্ধ | নাম : মমতা বেগম স্বামীৰ নাম: আব্দুল খালিক ঘৰ নং : ৪১ বয়স : 42 লিঙ্গ : মহিলা | 146 | DCS0196592 | ফটো উপলব্ধ | নাম : সেলিম উদ্দিন পিতাৰ নাম: নুৰ উদ্দিন ঘৰ নং : ৪১ বয়স : 33 লিঙ্গ : পুৰুষ | 147 | DCS0408260 | ফটো উপলব্ধ | নাম : বাজমিনা বেগম পিতাৰ নাম: জমিৰ উদ্দিন ঘৰ নং : ৪১ বয়স : 32 লিঙ্গ : মহিলা |
| 148 | DCS2099765 | ফটো উপলব্ধ | নাম : আলিম উদ্দিন বৰভূঞা মাতৃৰ নাম: হাছনা বেগম ঘৰ নং : ৪১ বয়স : 31 লিঙ্গ : পুৰুষ | 149 | DCS1406402 | ফটো উপলব্ধ | নাম : বুসনা বেগম স্বামীৰ নাম: মুহিবুৰ বহমান ঘৰ নং : ৪১ বয়স : 66 লিঙ্গ : মহিলা | 150 | DCS1406424 | ফটো উপলব্ধ | নাম : তনুজা বেগম পিতাৰ নাম: মুহিবুৰ বহমান ঘৰ নং : ৪১ বয়স : 43 লিঙ্গ : মহিলা |



| | | | | | |
|--|--------------------------|--|--------------------------|--|--------------------------|
| 151 নাম : বুমানা বেগম পিতাৰ নাম: মুহিবুৰ বহমান ঘৰ নং : ৪২ বয়স : 29 লিঙ্গ : মহিলা | DCS0012649 ফটো উপলব্ধ | 152 নাম : স্বৰমিনা খাতুন স্বামীৰ নাম: বফিজুল হক চৌধুৰী ঘৰ নং : ৪৩ বয়স : 50 লিঙ্গ : মহিলা | DCS1406479 ফটো উপলব্ধ | 153 নাম : জুনমনি বেগম স্বামীৰ নাম: জাকিৰ হুছেইন ঘৰ নং : 43 বয়স : 35 লিঙ্গ : মহিলা | DCS0363457 ফটো উপলব্ধ |
| 154 নাম : নুৰুল হক চৌধুৰী পিতাৰ নাম: আসাইদ আলী ঘৰ নং : ৪৪ বয়স : 65 লিঙ্গ : পুৰুষ | DCS1406480 ফটো উপলব্ধ | # 155 নাম : তেৰাবুন নেছা স্বামীৰ নাম: নুৰুল হক চৌধুৰী ঘৰ নং : ৪৪ বয়স : 59 লিঙ্গ : মহিলা | DCS1406491 ফটো উপলব্ধ | 156 নাম : আছাদুল হক চৌধুৰী পিতাৰ নাম: নুৰুল হক চৌধুৰী ঘৰ নং : ৪৪ বয়স : 28 লিঙ্গ : পুৰুষ | DCS0255836 ফটো উপলব্ধ |
| 157 নাম : নজৰুল হক চৌধুৰী পিতাৰ নাম: নুৰুল হক চৌধুৰী ঘৰ নং : ৪৪গ বয়স : 29 লিঙ্গ : পুৰুষ | DCS0190108 ফটো উপলব্ধ | 158 নাম : ছাদিকা ছিদ্দিকা স্বামীৰ নাম: নজৰুল হক চৌধুৰী ঘৰ নং : 44গ বয়স : 19 লিঙ্গ : মহিলা | DUU0189753 ফটো উপলব্ধ | 159 নাম : ছিৰাজুল হক চৌধুৰী পিতাৰ নাম: নুৰুল হক চৌধুৰী ঘৰ নং : ৪৪খ বয়স : 36 লিঙ্গ : পুৰুষ | DCS1406515 ফটো উপলব্ধ |
| 160 নাম : খলিলুৰ বহমান পিতাৰ নাম: আব্দুল গনি ঘৰ নং : ৪৫ বয়স : 57 লিঙ্গ : পুৰুষ | DCS1406526 ফটো উপলব্ধ | 161 নাম : আনোৱাৰা বেগম স্বামীৰ নাম: খলিলুৰ বহমান ঘৰ নং : ৪৫ বয়স : 50 লিঙ্গ : মহিলা | DCS1406537 ফটো উপলব্ধ | S 162 নাম : আখলিমা বেগম বৰভূঞা স্বামীৰ নাম: ফকৰুল ইছলাম ঘৰ নং : ৪৫ বয়স : 34 লিঙ্গ : মহিলা | DCS0200063 ফটো উপলব্ধ |
| 163 নাম : জয়ৰুল ইছলাম পিতাৰ নাম: খলিলুৰ বহমান ঘৰ নং : ৪৫ বয়স : 26 লিঙ্গ : পুৰুষ | DCS1694405 ফটো উপলব্ধ | 164 নাম : আহমদুল ইছলাম পিতাৰ নাম: খলিলুৰ বহমান ঘৰ নং : ৪৫ বয়স : 24 লিঙ্গ : পুৰুষ | DCS1694439 ফটো উপলব্ধ | 165 নাম : ছামচুল হক পিতাৰ নাম: হোবিবোৰ বহমান ঘৰ নং : ৪৬ বয়স : 56 লিঙ্গ : পুৰুষ | DCS1406640 ফটো উপলব্ধ |
| 166 নাম : ফিয়াৰা বেগম স্বামীৰ নাম: ছামচুল হক ঘৰ নং : ৪৬ বয়স : 45 লিঙ্গ : মহিলা | DCS1406651 ফটো উপলব্ধ | 167 নাম : ফখৰ উদ্দিন বহমান পিতাৰ নাম: হবিবুৰ বহমান ঘৰ নং : ৪৬ বয়স : 39 লিঙ্গ : পুৰুষ | DCS1406662 ফটো উপলব্ধ | 168 নাম : কবিৰ উদ্দিন বহমান পিতাৰ নাম: হবিবুৰ বহমান ঘৰ নং : ৪৬ বয়স : 35 লিঙ্গ : পুৰুষ | DCS0012650 ফটো উপলব্ধ |
| 169 নাম : চুবুৰ উদ্দিন বহমান অন্যান্য: হবিবুৰ বহমান ঘৰ নং : ৪৬ বয়স : 34 লিঙ্গ : পুৰুষ | DCS0012651 ফটো উপলব্ধ | 170 নাম : দিলশ্বান কবিৰ পিতাৰ নাম: ছামচুল হক ঘৰ নং : ৪৬ বয়স : 27 লিঙ্গ : পুৰুষ | DCS0408005 ফটো উপলব্ধ | 171 নাম : হালিমা খাতুন স্বামীৰ নাম: খয়েৰ আমিন ঘৰ নং : ৪৭ বয়স : 66 লিঙ্গ : মহিলা | DCS1406684 ফটো উপলব্ধ |
| 172 নাম : আলম উদ্দিন পিতাৰ নাম: খায়েৰ আমিন ঘৰ নং : ৪৮ বয়স : 45 লিঙ্গ : পুৰুষ | DCS0012652 ফটো উপলব্ধ | 173 নাম : ছলিমা খাতুন স্বামীৰ নাম: আলম উদ্দিন ঘৰ নং : ৪৮ বয়স : 43 লিঙ্গ : মহিলা | DCS1406695 ফটো উপলব্ধ | 174 নাম : চিৰাজ উদ্দিন পিতাৰ নাম: আকবৰ আলী ঘৰ নং : ৫০ বয়স : 59 লিঙ্গ : পুৰুষ | DCS1406720 ফটো উপলব্ধ |
| 175 নাম : হাবাৰুন নেছা স্বামীৰ নাম: চিৰাজ উদ্দিন ঘৰ নং : ৫০ বয়স : 55 লিঙ্গ : মহিলা | DCS1406731 ফটো উপলব্ধ | 176 নাম : মো জহিৰুল ইছলাম পিতাৰ নাম: মো সিৰাজ উদ্দিন ঘৰ নং : ৫০ বয়স : 26 লিঙ্গ : পুৰুষ | DCS0582551 ফটো উপলব্ধ | 177 নাম : ফকৰুল ইছলাম পিতাৰ নাম: সিৰাজ উদ্দিন ঘৰ নং : ৫০ বয়স : 26 লিঙ্গ : পুৰুষ | DCS0605303 ফটো উপলব্ধ |
| 178 নাম : আব্দুল বাৰী পিতাৰ নাম: আব্দুল হামিদ ঘৰ নং : ৫১ বয়স : 74 লিঙ্গ : পুৰুষ | DCS1406742 ফটো উপলব্ধ | 179 নাম : হাজিৰা বেগম স্বামীৰ নাম: আব্দুল বাৰী ঘৰ নং : ৫১ বয়স : 66 লিঙ্গ : মহিলা | DCS1406753 ফটো উপলব্ধ | 180 নাম : চুলতান আহমেদ পিতাৰ নাম: আব্দুল বাৰী ঘৰ নং : ৫১ বয়স : 33 লিঙ্গ : পুৰুষ | DCS0201970 ফটো উপলব্ধ |



| | | | | | |
|---|--------------------------|---|--------------------------|--|--------------------------|
| 181 নাম : লতফা বেগম স্বামীৰ নাম: চুলতান আহমেদ ঘৰ নং : ৫১ বয়স : 29 লিঙ্গ : মহিলা | DCS0199034 ফটো উপলব্ধ | 182 নাম : আজমল হুছেইন পিতাৰ নাম: আব্দুল বাৰী ঘৰ নং : ৫২ বয়স : 50 লিঙ্গ : পুৰুষ | DCS1406800 ফটো উপলব্ধ | 183 নাম : হুছনাৰা বেগম স্বামীৰ নাম: আজমল হুছেইন ঘৰ নং : ৫২ বয়স : 46 লিঙ্গ : মহিলা | DCS1406811 ফটো উপলব্ধ |
| 184 নাম : ছালমা বেগম স্বামীৰ নাম: আলহাজ উদ্দিন ঘৰ নং : ৫২ বয়স : 25 লিঙ্গ : মহিলা | DCS0550954 ফটো উপলব্ধ | 185 নাম : ছামিয়া বেগম পিতাৰ নাম: আজমল হুছেইন ঘৰ নং : 52 বয়স : 19 লিঙ্গ : মহিলা | DUU0179564 ফটো উপলব্ধ | 186 নাম : ফয়জুৰুৰ বহমান পিতাৰ নাম: আব্দুল হামিদ ঘৰ নং : ৫৩ বয়স : 90 লিঙ্গ : পুৰুষ | DCS1406822 ফটো উপলব্ধ |
| 187 নাম : আনোৱাৰা বেগম স্বামীৰ নাম: ফয়জুৰুৰ বহমান ঘৰ নং : ৫৪ বয়স : 75 লিঙ্গ : মহিলা | DCS1406833 ফটো উপলব্ধ | 188 নাম : নজৰুল ইছলাম পিতাৰ নাম: ফয়জুৰুৰ বহমান ঘৰ নং : ৫৪ বয়স : 57 লিঙ্গ : পুৰুষ | DCS1406855 ফটো উপলব্ধ | 189 নাম : আংগুৰা বেগম স্বামীৰ নাম: নজৰুল ইছলাম ঘৰ নং : ৫৪ বয়স : 49 লিঙ্গ : মহিলা | DCS1406866 ফটো উপলব্ধ |
| 190 নাম : চাৰ্মিনা বেগম পিতাৰ নাম: নজৰুল ইছলাম ঘৰ নং : ৫৪ বয়স : 24 লিঙ্গ : মহিলা | DCS0605840 ফটো উপলব্ধ | 191 নাম : জাকাৰিয়া আহমেদ পিতাৰ নাম: নজৰুল ইছলাম ঘৰ নং : 54 বয়স : 21 লিঙ্গ : পুৰুষ | DCS6253819 ফটো উপলব্ধ | 192 নাম : ফখৰুল ইছলাম পিতাৰ নাম: ফয়জুৰুৰ বহমান ঘৰ নং : ৫৫ বয়স : 47 লিঙ্গ : পুৰুষ | DCS1406877 ফটো উপলব্ধ |
| 193 নাম : তৈৰন নেছা স্বামীৰ নাম: ফখৰুল ইছলাম ঘৰ নং : ৫৫ বয়স : 43 লিঙ্গ : মহিলা | DCS1406888 ফটো উপলব্ধ | 194 নাম : আমিনা বেগম পিতাৰ নাম: আব্দুল সুক্কৰ ঘৰ নং : ৫৬ বয়স : 40 লিঙ্গ : মহিলা | DCS1406924 ফটো উপলব্ধ | 195 নাম : ছাবিনা খাতুন পিতাৰ নাম: আব্দুল সুক্কৰ ঘৰ নং : ৫৬ বয়স : 33 লিঙ্গ : মহিলা | DCS0203109 ফটো উপলব্ধ |
| 196 নাম : আব্দুল ছালাম পিতাৰ নাম: আব্দুল গুকুৰ ঘৰ নং : ৫৭ বয়স : 42 লিঙ্গ : পুৰুষ | DCS1406913 ফটো উপলব্ধ | 197 নাম : ইয়াছমিনা বেগম স্বামীৰ নাম: আব্দুল ছালাম ঘৰ নং : ৫৭ বয়স : 28 লিঙ্গ : মহিলা | DCS0203737 ফটো উপলব্ধ | 198 নাম : বিলাল আহমেদ পিতাৰ নাম: আব্দুল লতিফ ঘৰ নং : ৫৮ বয়স : 54 লিঙ্গ : পুৰুষ | DCS1406968 ফটো উপলব্ধ |
| 199 নাম : পিয়াৰা বেগম স্বামীৰ নাম: বিলাল আহমেদ ঘৰ নং : ৫৮ বয়স : 47 লিঙ্গ : মহিলা | DCS1406979 ফটো উপলব্ধ | 200 নাম : বদৰ উদ্দিন পিতাৰ নাম: বিলাল আহমেদ ঘৰ নং : ৫৮ বয়স : 24 লিঙ্গ : পুৰুষ | DCS1344118 ফটো উপলব্ধ | 201 নাম : মাৰুফ আহমেদ পিতাৰ নাম: বিলাল আহমেদ ঘৰ নং : 58 বয়স : 23 লিঙ্গ : পুৰুষ | DUU0189100 ফটো উপলব্ধ |
| 202 নাম : মৌঃ স্বাৰুফ আহমেদ পিতাৰ নাম: মৌঃ বিলাল আহমেদ ঘৰ নং : 58 বয়স : 19 লিঙ্গ : পুৰুষ | DUU0189092 ফটো উপলব্ধ | 203 নাম : আব্দুল জলিল পিতাৰ নাম: সকত আলী ঘৰ নং : ৫৯ বয়স : 69 লিঙ্গ : পুৰুষ | DCS1407007 ফটো উপলব্ধ | 204 নাম : বুকিয়া বেগম স্বামীৰ নাম: আব্দুল জলিল ঘৰ নং : ৫৯ বয়স : 56 লিঙ্গ : মহিলা | DCS1406991 ফটো উপলব্ধ |
| 205 নাম : ছাবিৰ আহমেদ বৰভূঞা পিতাৰ নাম: আব্দুল জলিল ঘৰ নং : ৫৯ বয়স : 39 লিঙ্গ : পুৰুষ | DCS1407018 ফটো উপলব্ধ | S 206 নাম : নাজিয়া বেগম পিতাৰ নাম: আব্দুল জলিল ঘৰ নং : ৫৯ বয়স : 30 লিঙ্গ : মহিলা | DCS0206367 ফটো উপলব্ধ | 207 নাম : আব্দুল মন্নান বৰভূঞা পিতাৰ নাম: সকত আলী বৰভূঞা ঘৰ নং : ৬০ বয়স : 63 লিঙ্গ : পুৰুষ | DCS1407029 ফটো উপলব্ধ |
| 208 নাম : বিমল দাস পিতাৰ নাম: পুতুল দাস ঘৰ নং : 60 বয়স : 40 লিঙ্গ : পুৰুষ | DCS1414535 ফটো উপলব্ধ | 209 নাম : কবিৰ আহমেদ পিতাৰ নাম: আব্দুল মন্নান ঘৰ নং : ৬০ বয়স : 37 লিঙ্গ : পুৰুষ | DCS1407041 ফটো উপলব্ধ | 210 নাম : তাহিৰ আহমেদ বৰভূঞা পিতাৰ নাম: আব্দুল মন্নান বৰভূঞা ঘৰ নং : ৬০ বয়স : 35 লিঙ্গ : পুৰুষ | DCS1407052 ফটো উপলব্ধ |



| | | | | | | | | |
|--|------------|------------|--|------------|------------|---|------------|------------|
| 211 | DCS0408302 | ফটো উপলব্ধ | 212 | DUU0045310 | ফটো উপলব্ধ | 213 | DCS1407063 | ফটো উপলব্ধ |
| নাম : নাজিমা বেগম স্বামীৰ নাম : জাহিদুল আলম ঘৰ নং : 60 বয়স : 26 লিঙ্গ : মহিলা | | | নাম : জাবিৰ আহমেদ বৰভূঞা পিতাৰ নাম : আব্দুল মন্মান বৰভূঞা ঘৰ নং : 60 বয়স : 22 লিঙ্গ : পুৰুষ | | | নাম : হাৰিচ আলী পিতাৰ নাম : শকত আলী ঘৰ নং : 61 বয়স : 60 লিঙ্গ : পুৰুষ | | |
| 214 | DCS1407074 | ফটো উপলব্ধ | 215 | DCS1407085 | ফটো উপলব্ধ | # 216 | DCS2099812 | ফটো উপলব্ধ |
| নাম : আমিনা বেগম স্বামীৰ নাম : মোঃ হাৰিচ আলী ঘৰ নং : 61 বয়স : 52 লিঙ্গ : মহিলা | | | নাম : মোঃ মূবাদ আহমেদ পিতাৰ নাম : মোঃ হাৰিছ আলী ঘৰ নং : 61 বয়স : 35 লিঙ্গ : পুৰুষ | | | নাম : তুৰাফ আহমেদ পিতাৰ নাম : হাৰিছ আলী ঘৰ নং : 61 বয়স : 31 লিঙ্গ : পুৰুষ | | |
| 217 | DCS0591230 | ফটো উপলব্ধ | 218 | DCS0591222 | ফটো উপলব্ধ | 219 | DCS0591248 | ফটো উপলব্ধ |
| নাম : তামান্না বেগম পিতাৰ নাম : হাৰিচ আলী ঘৰ নং : 61 বয়স : 30 লিঙ্গ : মহিলা | | | নাম : মাৰজুফ আহমেদ পিতাৰ নাম : হাৰিচ আলী ঘৰ নং : 61 বয়স : 29 লিঙ্গ : পুৰুষ | | | নাম : মেহজুবিন বেগম পিতাৰ নাম : হাৰিচ আলী ঘৰ নং : 61 বয়স : 27 লিঙ্গ : মহিলা | | |
| 220 | DCS1640705 | ফটো উপলব্ধ | 221 | DUU0063016 | ফটো উপলব্ধ | 222 | DCS1407096 | ফটো উপলব্ধ |
| নাম : তানৱিন বেগম পিতাৰ নাম : হাৰিচ আলী ঘৰ নং : 61 বয়স : 22 লিঙ্গ : মহিলা | | | নাম : চানচুৰিন বেগম পিতাৰ নাম : হাৰিচ আলী ঘৰ নং : 61 বয়স : 20 লিঙ্গ : মহিলা | | | নাম : আব্দুল মালিক পিতাৰ নাম : শকত আলী ঘৰ নং : 62 বয়স : 57 লিঙ্গ : পুৰুষ | | |
| 223 | DCS1407109 | ফটো উপলব্ধ | 224 | DCS1662527 | ফটো উপলব্ধ | 225 | DCS1407110 | ফটো উপলব্ধ |
| নাম : হাছনা বেগম স্বামীৰ নাম : আব্দুল মালিক ঘৰ নং : 62 বয়স : 48 লিঙ্গ : মহিলা | | | নাম : জুবাইৰ আহমেদ পিতাৰ নাম : আব্দুল মালিক ঘৰ নং : 62 বয়স : 22 লিঙ্গ : পুৰুষ | | | নাম : আব্দুল খালিক পিতাৰ নাম : শকত আলী ঘৰ নং : 63 বয়স : 52 লিঙ্গ : পুৰুষ | | |
| 226 | DCS0012656 | ফটো উপলব্ধ | 227 | DCS0203729 | ফটো উপলব্ধ | 228 | DCS0604348 | ফটো উপলব্ধ |
| নাম : পাৰবীন বেগম স্বামীৰ নাম : আব্দুল খালিক ঘৰ নং : 63 বয়স : 36 লিঙ্গ : মহিলা | | | নাম : ইছলাম উদ্দিন পিতাৰ নাম : আব্দুল গুফ্ফৰ ঘৰ নং : 68 বয়স : 30 লিঙ্গ : পুৰুষ | | | নাম : পাৰবীন চুলতানা স্বামীৰ নাম : ইসলাম উদ্দিন ঘৰ নং : 68 বয়স : 24 লিঙ্গ : মহিলা | | |
| 229 | DCS1407165 | ফটো উপলব্ধ | 230 | DCS1407176 | ফটো উপলব্ধ | 231 | DCS0196824 | ফটো উপলব্ধ |
| নাম : আব্দুল বাৰী পিতাৰ নাম : আব্দুল হক ঘৰ নং : 65 বয়স : 60 লিঙ্গ : পুৰুষ | | | নাম : হালিমা খাতুন স্বামীৰ নাম : আব্দুল বাৰী ঘৰ নং : 65 বয়স : 52 লিঙ্গ : মহিলা | | | নাম : বুৰহান উদ্দিন পিতাৰ নাম : আব্দুল বাৰী ঘৰ নং : 65 বয়স : 29 লিঙ্গ : পুৰুষ | | |
| 232 | DCS0415737 | ফটো উপলব্ধ | 233 | DCS1593581 | ফটো উপলব্ধ | 234 | DCS1929306 | ফটো উপলব্ধ |
| নাম : আজিৰ উদ্দিন পিতাৰ নাম : নিমাৰ আলি ঘৰ নং : 66 বয়স : 27 লিঙ্গ : পুৰুষ | | | নাম : আমিৰ হুছেইন পিতাৰ নাম : নিমাৰ আলী ঘৰ নং : 66 বয়স : 27 লিঙ্গ : পুৰুষ | | | নাম : ফাতিমা বেগম স্বামীৰ নাম : আমিৰ হুছেইন ঘৰ নং : 66 বয়স : 27 লিঙ্গ : মহিলা | | |
| 235 | DCS1364330 | ফটো উপলব্ধ | 236 | DCS1407245 | ফটো উপলব্ধ | 237 | DCS1407278 | ফটো উপলব্ধ |
| নাম : বিনা বেগম স্বামীৰ নাম : আজিৰ উদ্দিন ঘৰ নং : 66 বয়স : 24 লিঙ্গ : মহিলা | | | নাম : আমিনা বেগম স্বামীৰ নাম : আব্দুল মালিক ঘৰ নং : 69 বয়স : 57 লিঙ্গ : মহিলা | | | নাম : চাহাব উদ্দিন পিতাৰ নাম : আব্দুল মালিক ঘৰ নং : 69 বয়স : 34 লিঙ্গ : পুৰুষ | | |
| 238 | DCS0582825 | ফটো উপলব্ধ | 239 | DCS1407289 | ফটো উপলব্ধ | 240 | DCS1407290 | ফটো উপলব্ধ |
| নাম : বুপজান বেগম স্বামীৰ নাম : সাহাব উদ্দিন ঘৰ নং : 69 বয়স : 27 লিঙ্গ : মহিলা | | | নাম : আব্দুল হক পিতাৰ নাম : মুজিবুল হক ঘৰ নং : 68 বয়স : 55 লিঙ্গ : পুৰুষ | | | নাম : আনোৱাৰা বেগম স্বামীৰ নাম : আব্দুল হক ঘৰ নং : 68 বয়স : 40 লিঙ্গ : মহিলা | | |

| | | | | | |
|---|--------------------------|---|--------------------------|--|--------------------------|
| 241 নাম : অমিনুল হক পিতাৰ নাম: আব্দুল হক ঘৰ নং : ৬৮ বয়স : 25 লিঙ্গ : পুৰুষ | DCS0582692 ফটো উপলব্ধ | 242 নাম : হাজিৰা বেগম স্বামীৰ নাম: ওৱাহিদ আলী ঘৰ নং : ৬৯ বয়স : 65 লিঙ্গ : মহিলা | DCS1407314 ফটো উপলব্ধ | 243 নাম : নজৰোল হক পিতাৰ নাম: ওৱাহিদ আলী ঘৰ নং : ৬৯ বয়স : 28 লিঙ্গ : পুৰুষ | DCS0417907 ফটো উপলব্ধ |
| 244 নাম : মাজিনা খাতুন স্বামীৰ নাম: নজৰুল হক ঘৰ নং : ৬৯ বয়স : 25 লিঙ্গ : মহিলা | DCS1843010 ফটো উপলব্ধ | 245 নাম : নুৰজাহান বেগম স্বামীৰ নাম: আব্দুল জয়নাল ঘৰ নং : ৭০ বয়স : 75 লিঙ্গ : মহিলা | DCS1407325 ফটো উপলব্ধ | 246 নাম : ফাতিমা বেগম স্বামীৰ নাম: ছালাম উদ্দিন ঘৰ নং : ৭০ বয়স : 48 লিঙ্গ : মহিলা | DCS1841107 ফটো উপলব্ধ |
| 247 নাম : ছালাম উদ্দিন পিতাৰ নাম: জয়নাল আবদিন ঘৰ নং : ৭০ বয়স : 36 লিঙ্গ : পুৰুষ | DCS1407358 ফটো উপলব্ধ | E 248 নাম : মনোৱাৰা বেগম স্বামীৰ নাম: স্বাৰ উদ্দিন ঘৰ নং : ৭০ বয়স : 36 লিঙ্গ : মহিলা | DCS0012662 ফটো উপলব্ধ | 249 নাম : আইনুল আলী পিতাৰ নাম: স্বাৰ উদ্দিন ঘৰ নং : ৭০ বয়স : 34 লিঙ্গ : পুৰুষ | DCS0418756 ফটো উপলব্ধ |
| S 250 নাম : বুমানা বেগম শেখ স্বামীৰ নাম: মাইনুল হক ঘৰ নং : 70 বয়স : 20 লিঙ্গ : মহিলা | DUU0189563 ফটো উপলব্ধ | 251 নাম : আব্দুল খালিক পিতাৰ নাম: মুফিজুল হক ঘৰ নং : ৭১ বয়স : 52 লিঙ্গ : পুৰুষ | DCS1407370 ফটো উপলব্ধ | 252 নাম : কুলচুমা বেগম স্বামীৰ নাম: আব্দুল খালিক ঘৰ নং : ৭১ বয়স : 42 লিঙ্গ : মহিলা | DCS1407381 ফটো উপলব্ধ |
| 253 নাম : কুতুব উদ্দিন পিতাৰ নাম: আব্দুল খালিক ঘৰ নং : ৭১ বয়স : 30 লিঙ্গ : পুৰুষ | DCS0012665 ফটো উপলব্ধ | 254 নাম : কুবাদ হুছেইন পিতাৰ নাম: আব্দুল খালিক ঘৰ নং : ৭১ বয়স : 27 লিঙ্গ : পুৰুষ | DCS0419689 ফটো উপলব্ধ | 255 নাম : ইছলাম উদ্দিন পিতাৰ নাম: আব্দুল খালিক ঘৰ নং : 71 বয়স : 26 লিঙ্গ : পুৰুষ | DCS0581694 ফটো উপলব্ধ |
| 256 নাম : আব্দুল খালিক পিতাৰ নাম: আব্দুল হক ঘৰ নং : ৭২ বয়স : 50 লিঙ্গ : পুৰুষ | DCS1407507 ফটো উপলব্ধ | 257 নাম : আছমা বেগম স্বামীৰ নাম: আব্দুল খালিক ঘৰ নং : ৭২ বয়স : 45 লিঙ্গ : মহিলা | DCS1407518 ফটো উপলব্ধ | # 258 নাম : ৰিয়াজ উদ্দিন পিতাৰ নাম: আব্দুল খালিক ঘৰ নং : 72 বয়স : 21 লিঙ্গ : পুৰুষ | DUU0167866 ফটো উপলব্ধ |
| 259 নাম : পাৰবিনা বেগম স্বামীৰ নাম: কামাল হুছেইন লস্কৰ ঘৰ নং : ৭৩ বয়স : 36 লিঙ্গ : মহিলা | DCS0012667 ফটো উপলব্ধ | 260 নাম : কামাল হুছেইন লস্কৰ পিতাৰ নাম: নুৰুল হক লস্কৰ ঘৰ নং : ৭৩ বয়স : 36 লিঙ্গ : পুৰুষ | DCS1407574 ফটো উপলব্ধ | 261 নাম : মেহবুব হুছেইন লস্কৰ পিতাৰ নাম: নুৰুল হক ঘৰ নং : ৭৩ বয়স : 28 লিঙ্গ : পুৰুষ | DCS0222786 ফটো উপলব্ধ |
| 262 নাম : জাকিয়া হান্না বৰভূঞা স্বামীৰ নাম: মেহবুব হুছেইন লস্কৰ ঘৰ নং : 73 বয়স : 24 লিঙ্গ : মহিলা | DUU0156596 ফটো উপলব্ধ | 263 নাম : আব্দুল গফুৰ পিতাৰ নাম: আব্দুল হক ঘৰ নং : ৭৪ বয়স : 54 লিঙ্গ : পুৰুষ | DCS1407585 ফটো উপলব্ধ | 264 নাম : হুছনা বেগম স্বামীৰ নাম: আব্দুল গফুৰ ঘৰ নং : ৭৪ বয়স : 52 লিঙ্গ : মহিলা | DCS1407596 ফটো উপলব্ধ |
| 265 নাম : হিলাল আহমদ পিতাৰ নাম: আব্দুল গফুৰ ঘৰ নং : ৭৪ বয়স : 28 লিঙ্গ : পুৰুষ | DCS0196931 ফটো উপলব্ধ | 266 নাম : ৰেহিমা বেগম স্বামীৰ নাম: হিলাল আহমেদ ঘৰ নং : ৭৪ বয়স : 27 লিঙ্গ : মহিলা | DCS0198721 ফটো উপলব্ধ | 267 নাম : আব্দুল মালিক পিতাৰ নাম: আব্দুল হক ঘৰ নং : ৭৫ বয়স : 52 লিঙ্গ : পুৰুষ | DCS1407609 ফটো উপলব্ধ |
| 268 নাম : ছলিমা খাতুন স্বামীৰ নাম: আব্দুল মালিক ঘৰ নং : ৭৫ বয়স : 50 লিঙ্গ : মহিলা | DCS1407610 ফটো উপলব্ধ | 269 নাম : আতাউৰ ৰহমান পিতাৰ নাম: আৰমান আলী ঘৰ নং : ৭৬ বয়স : 60 লিঙ্গ : পুৰুষ | DCS1407621 ফটো উপলব্ধ | 270 নাম : আমিনা খাতুন স্বামীৰ নাম: আতাউৰ ৰহমান ঘৰ নং : ৭৬ বয়স : 57 লিঙ্গ : মহিলা | DCS1407632 ফটো উপলব্ধ |



| | | | | | |
|--|--------------------------|--|--------------------------|--|--------------------------|
| 271 নাম : নূৰজান বেগম পিতাৰ নাম: আৰমান আলী ঘৰ নং : ৭৬ বয়স : 36 লিঙ্গ : মহিলা | DCS0012668 ফটো উপলব্ধ | 272 নাম : আমিৰ হুছেন পিতাৰ নাম: আতাউৰ বহমান ঘৰ নং : ৭৬ বয়স : 31 লিঙ্গ : পুৰুষ | DCS0196840 ফটো উপলব্ধ | 273 নাম : জুনফা বেগম স্বামীৰ নাম: আমিৰ হুছেন ঘৰ নং : ৭৬ বয়স : 25 লিঙ্গ : মহিলা | DCS0604025 ফটো উপলব্ধ |
| 274 নাম : আব্দুল মন্মান পিতাৰ নাম: ওৱাহিদ আলী ঘৰ নং : ৭৭ বয়স : 30 লিঙ্গ : পুৰুষ | DCS0012659 ফটো উপলব্ধ | 275 নাম : বুসনা বেগম স্বামীৰ নাম: আব্দুল মন্মান ঘৰ নং : ৭৭ বয়স : 30 লিঙ্গ : মহিলা | DCS0012417 ফটো উপলব্ধ | 276 নাম : ইছলাম উদ্দিন পিতাৰ নাম: আলা উদ্দিন ঘৰ নং : ৭৮ বয়স : 55 লিঙ্গ : পুৰুষ | DCS1407643 ফটো উপলব্ধ |
| 277 নাম : হাছনা বেগম স্বামীৰ নাম: ইছলাম উদ্দিন ঘৰ নং : ৭৮ বয়স : 50 লিঙ্গ : মহিলা | DCS1407654 ফটো উপলব্ধ | # 278 নাম : আলিম উদ্দিন পিতাৰ নাম: ইছলাম উদ্দিন ঘৰ নং : 78 বয়স : 31 লিঙ্গ : পুৰুষ | DCS0197012 ফটো উপলব্ধ | 279 নাম : নাজিৰা বেগম স্বামীৰ নাম: লুতফুৰ বহমান ঘৰ নং : ৭৮ বয়স : 27 লিঙ্গ : মহিলা | DCS0604298 ফটো উপলব্ধ |
| 280 নাম : কলিম উদ্দিন পিতাৰ নাম: ইছলাম উদ্দিন ঘৰ নং : ৭৮ বয়স : 26 লিঙ্গ : পুৰুষ | DCS0604066 ফটো উপলব্ধ | 281 নাম : হাজিৰা বেগম পিতাৰ নাম: ইছলাম উদ্দিন ঘৰ নং : ৭৮ বয়স : 24 লিঙ্গ : মহিলা | DCS1350446 ফটো উপলব্ধ | 282 নাম : ফৰিজ উদ্দিন পিতাৰ নাম: আৰমান আলী ঘৰ নং : ৭৯ বয়স : 48 লিঙ্গ : পুৰুষ | DCS1407665 ফটো উপলব্ধ |
| 283 নাম : ফাতিমা বেগম স্বামীৰ নাম: ফৰিজ উদ্দিন ঘৰ নং : ৭৯ বয়স : 42 লিঙ্গ : মহিলা | DCS1407676 ফটো উপলব্ধ | 284 নাম : নিজাম উদ্দিন পিতাৰ নাম: মাহমদ আলী ঘৰ নং : ৮০ বয়স : 55 লিঙ্গ : পুৰুষ | DCS1407701 ফটো উপলব্ধ | 285 নাম : জামাল উদ্দিন পিতাৰ নাম: মাহমদ আলী ঘৰ নং : ৮০ বয়স : 52 লিঙ্গ : পুৰুষ | DCS1407687 ফটো উপলব্ধ |
| 286 নাম : জবেদা খাতুন স্বামীৰ নাম: জামাল উদ্দিন ঘৰ নং : ৮০ বয়স : 44 লিঙ্গ : মহিলা | DCS1407698 ফটো উপলব্ধ | 287 নাম : হাৰাজান বিবি স্বামীৰ নাম: ইস্তাজ আলী ঘৰ নং : ৮১ বয়স : 82 লিঙ্গ : মহিলা | DCS1407723 ফটো উপলব্ধ | 288 নাম : বিলাতুন নেছা স্বামীৰ নাম: নুৰুল হক ঘৰ নং : ৮১ বয়স : 55 লিঙ্গ : মহিলা | DCS1407712 ফটো উপলব্ধ |
| 289 নাম : নেকবুল নেছা স্বামীৰ নাম: আব্দুল নূৰ ঘৰ নং : ৮২ বয়স : 65 লিঙ্গ : মহিলা | DCS1407767 ফটো উপলব্ধ | 290 নাম : আব্দুল হামিদ পিতাৰ নাম: আব্দুল নূৰ ঘৰ নং : ৮২ বয়স : 40 লিঙ্গ : পুৰুষ | DCS1407789 ফটো উপলব্ধ | 291 নাম : মনৱাৰা বেগম স্বামীৰ নাম: আব্দুল হামিদ ঘৰ নং : ৮২ বয়স : 38 লিঙ্গ : মহিলা | DCS0012670 ফটো উপলব্ধ |
| 292 নাম : পিয়াৰা বেগম পিতাৰ নাম: আব্দুল নূৰ ঘৰ নং : ৮২ বয়স : 34 লিঙ্গ : মহিলা | DCS0012672 ফটো উপলব্ধ | 293 নাম : বহিম উদ্দিন পিতাৰ নাম: লোদা মিয়া ঘৰ নং : ৮৩ বয়স : 52 লিঙ্গ : পুৰুষ | DCS1407790 ফটো উপলব্ধ | 294 নাম : নূৰজান বেগম স্বামীৰ নাম: বহিম উদ্দিন ঘৰ নং : ৮৩ বয়স : 44 লিঙ্গ : মহিলা | DCS1407803 ফটো উপলব্ধ |
| 295 নাম : নাজিম উদ্দিন পিতাৰ নাম: লোদা মিয়া ঘৰ নং : ৮৩ বয়স : 33 লিঙ্গ : পুৰুষ | DCS0012673 ফটো উপলব্ধ | 296 নাম : আফৰুজা বেগম স্বামীৰ নাম: নাজিম উদ্দিন ঘৰ নং : ৮৩ বয়স : 26 লিঙ্গ : মহিলা | DCS0583005 ফটো উপলব্ধ | 297 নাম : হুছেইন আহমেদ পিতাৰ নাম: বহিম উদ্দিন ঘৰ নং : ৮৩ বয়স : 24 লিঙ্গ : পুৰুষ | DCS1723857 ফটো উপলব্ধ |
| S 298 নাম : মইন উদ্দিন পিতাৰ নাম: লোদা মিয়া ঘৰ নং : ৮৪ বয়স : 50 লিঙ্গ : পুৰুষ | DCS1407814 ফটো উপলব্ধ | 299 নাম : শুকুৰন নেছা স্বামীৰ নাম: লোদা মিয়া ঘৰ নং : ৮৫ বয়স : 70 লিঙ্গ : মহিলা | DCS1407847 ফটো উপলব্ধ | 300 নাম : শাহাব উদ্দিন পিতাৰ নাম: লোদা মিয়া ঘৰ নং : ৮৫ বয়স : 36 লিঙ্গ : পুৰুষ | DCS0012674 ফটো উপলব্ধ |



| | | | | | | | | | | | |
|-------|------------|------------|---|-------|------------|------------|---|-----|------------|------------|---|
| 301 | DCS0203000 | ফটো উপলব্ধ | নাম : বহিমা বেগম স্বামীৰ নাম : সাহাব উদ্দিন ঘৰ নং : ৮৫ বয়স : 35 লিঙ্গ : মহিলা | 302 | DCS0185314 | ফটো উপলব্ধ | নাম : ফৰিদা বেগম স্বামীৰ নাম : কামৰ উদ্দিন ঘৰ নং : ৮৫ বয়স : 34 লিঙ্গ : মহিলা | 303 | DCS1407869 | ফটো উপলব্ধ | নাম : নৰিজা খাতুন স্বামীৰ নাম : আৰ্দ্দুল গফুৰ ঘৰ নং : ৮৬ বয়স : 88 লিঙ্গ : মহিলা |
| 304 | DCS1407892 | ফটো উপলব্ধ | নাম : আব্দুল বৌফ পিতাৰ নাম : আব্দুল গফুৰ ঘৰ নং : ৮৭ বয়স : 61 লিঙ্গ : পুৰুষ | 305 | DCS1407905 | ফটো উপলব্ধ | নাম : বাবিয়া খাতুন স্বামীৰ নাম : আব্দুল বৌফ ঘৰ নং : ৮৭ বয়স : 50 লিঙ্গ : মহিলা | 306 | DCS1639822 | ফটো উপলব্ধ | নাম : আব্দুল আজিজ পিতাৰ নাম : আব্দুল বৌফ ঘৰ নং : ৮৭ বয়স : 22 লিঙ্গ : পুৰুষ |
| 307 | DCS1407916 | ফটো উপলব্ধ | নাম : আব্দুল ছামাদ পিতাৰ নাম : আব্দুল গফুৰ ঘৰ নং : ৮৮ বয়স : 63 লিঙ্গ : পুৰুষ | 308 | DCS0585018 | ফটো উপলব্ধ | নাম : নজৰুল ইছলাম পিতাৰ নাম : আব্দুল ছামাদ ঘৰ নং : ৮৮ বয়স : 34 লিঙ্গ : পুৰুষ | 309 | DCS0586842 | ফটো উপলব্ধ | নাম : জবেদা বেগম স্বামীৰ নাম : আব্দুল ছামাদ ঘৰ নং : ৮৮ বয়স : 25 লিঙ্গ : মহিলা |
| 310 | DCS1407950 | ফটো উপলব্ধ | নাম : নিলমনি চন্দ্ৰ পিতাৰ নাম : মনমোহন চন্দ্ৰ ঘৰ নং : ৮৯ বয়স : 55 লিঙ্গ : পুৰুষ | S 311 | DCS1408000 | ফটো উপলব্ধ | নাম : মনি চন্দ্ৰ পিতাৰ নাম : মনমোহন চন্দ্ৰ ঘৰ নং : ৮৯ বয়স : 42 লিঙ্গ : মহিলা | 312 | DCS2099572 | ফটো উপলব্ধ | নাম : শিবানী চন্দ্ৰ স্বামীৰ নাম : নিলমনি চন্দ্ৰ ঘৰ নং : ৮৯ বয়স : 41 লিঙ্গ : মহিলা |
| 313 | DCS1408022 | ফটো উপলব্ধ | নাম : মিহিৰ চন্দ্ৰ পিতাৰ নাম : মনমোহন চন্দ্ৰ ঘৰ নং : ৯০ বয়স : 60 লিঙ্গ : পুৰুষ | 314 | DCS1408033 | ফটো উপলব্ধ | নাম : কাজল চন্দ্ৰ স্বামীৰ নাম : মিহিৰ চন্দ্ৰ ঘৰ নং : ৯০ বয়স : 48 লিঙ্গ : মহিলা | 315 | DCS0603753 | ফটো উপলব্ধ | নাম : মলিকা চন্দ্ৰ পিতাৰ নাম : মিহিৰ চন্দ্ৰ ঘৰ নং : ৯০ বয়স : 27 লিঙ্গ : মহিলা |
| 316 | DCS1364504 | ফটো উপলব্ধ | নাম : প্ৰণমিকা চন্দ্ৰ পিতাৰ নাম : মিহিৰ চন্দ্ৰ ঘৰ নং : ৯০ বয়স : 24 লিঙ্গ : মহিলা | 317 | DCS1408055 | ফটো উপলব্ধ | নাম : ধনেশ্বৰ দাস পিতাৰ নাম : বজ্জলাল বৈষ্ণৱ ঘৰ নং : ৯১ বয়স : 40 লিঙ্গ : পুৰুষ | 318 | DCS1408066 | ফটো উপলব্ধ | নাম : জমকু বালা দাস স্বামীৰ নাম : ধনেশ্বৰ দাস ঘৰ নং : ৯১ বয়স : 36 লিঙ্গ : মহিলা |
| S 319 | DCS0408864 | ফটো উপলব্ধ | নাম : আমিৰুল ইছলাম পিতাৰ নাম : আতাউৰ্ৰহমান ঘৰ নং : ৯১ বয়স : 26 লিঙ্গ : পুৰুষ | 320 | DCS0012675 | ফটো উপলব্ধ | নাম : পিংকু দাস পিতাৰ নাম : সুনিল দাস ঘৰ নং : 92 বয়স : 32 লিঙ্গ : পুৰুষ | 321 | DCS1408099 | ফটো উপলব্ধ | নাম : অনিল দাস পিতাৰ নাম : ৰমেশ দাস ঘৰ নং : ৯৩ বয়স : 57 লিঙ্গ : পুৰুষ |
| 322 | DCS1408113 | ফটো উপলব্ধ | নাম : অঞ্জনা দাস স্বামীৰ নাম : অনিল দাস ঘৰ নং : ৯৩ বয়স : 42 লিঙ্গ : মহিলা | 323 | DUU0206391 | ফটো উপলব্ধ | নাম : ৰাহুল দাস পিতাৰ নাম : অনিল দাস ঘৰ নং : 93 বয়স : 23 লিঙ্গ : পুৰুষ | 324 | DCS1408180 | ফটো উপলব্ধ | নাম : স্বপন দেৱনাথ পিতাৰ নাম : সুৰেন্দ্ৰ নাথ ঘৰ নং : ৯৪ বয়স : 56 লিঙ্গ : পুৰুষ |
| 325 | DCS1408215 | ফটো উপলব্ধ | নাম : বাবুল দেৱনাথ পিতাৰ নাম : সুৰেন্দ্ৰ দেৱনাথ ঘৰ নং : ৯৪ বয়স : 39 লিঙ্গ : পুৰুষ | 326 | DCS2099492 | ফটো উপলব্ধ | নাম : দুলাল দেৱনাথ পিতাৰ নাম : সুৰেন্দ্ৰ দেৱনাথ ঘৰ নং : ৯৪ বয়স : 34 লিঙ্গ : পুৰুষ | 327 | DCS2099743 | ফটো উপলব্ধ | নাম : অজিত দেৱনাথ পিতাৰ নাম : চন্দন দেৱনাথ ঘৰ নং : ৯৪ বয়স : 31 লিঙ্গ : পুৰুষ |
| 328 | DCS0244749 | ফটো উপলব্ধ | নাম : অৰ্চনা দেৱনাথ স্বামীৰ নাম : বাবুল দেৱনাথ ঘৰ নং : ৯৪ বয়স : 30 লিঙ্গ : মহিলা | # 329 | DCS0438929 | ফটো উপলব্ধ | নাম : জয়দেৱ দেৱনাথ পিতাৰ নাম : চন্দন দেৱনাথ ঘৰ নং : ৯৪ বয়স : 27 লিঙ্গ : পুৰুষ | 330 | DCS1953835 | ফটো উপলব্ধ | নাম : তুলসী নাথ স্বামীৰ নাম : দুলাল দেৱনাথ ঘৰ নং : ৯৪ বয়স : 24 লিঙ্গ : মহিলা |



| | | | | | |
|---|--------------------------|--|--------------------------|--|--------------------------|
| 331 নাম : গৌতম দেবনাথ পিতাৰ নাম: সপন দেবনাথ ঘৰ নং : 94 বয়স : 24 লিঙ্গ : পুৰুষ | DCS0603647 ফটো উপলব্ধ | 332 নাম : অনামিকা দেবনাথ পিতাৰ নাম: স্বপন দেবনাথ ঘৰ নং : 94 বয়স : 19 লিঙ্গ : মহিলা | DUU0119974 ফটো উপলব্ধ | 333 নাম : বানী চন্দ্ৰ স্বামীৰ নাম: অনুকুল চন্দ্ৰ ঘৰ নং : ৯৫ বয়স : 65 লিঙ্গ : মহিলা | DCS1408259 ফটো উপলব্ধ |
| 334 নাম : অলক চন্দ্ৰ পিতাৰ নাম: অনুকুল চন্দ্ৰ ঘৰ নং : ৯৫ বয়স : 41 লিঙ্গ : পুৰুষ | DCS1408271 ফটো উপলব্ধ | 335 নাম : অনজ চন্দ্ৰ পিতাৰ নাম: নিশি কান্ত চন্দ্ৰ ঘৰ নং : ৯৫ বয়স : 41 লিঙ্গ : পুৰুষ | DCS1408293 ফটো উপলব্ধ | 336 নাম : কাজলু মালাকাৰ পিতাৰ নাম: কৃষ্ণ মালাকাৰ ঘৰ নং : ৯৬ বয়স : 58 লিঙ্গ : পুৰুষ | DCS1408306 ফটো উপলব্ধ |
| 337 নাম : মনি মালাকাৰ স্বামীৰ নাম: কাজল মালাকাৰ ঘৰ নং : ৯৬ বয়স : 46 লিঙ্গ : মহিলা | DCS1408317 ফটো উপলব্ধ | E 338 নাম : জুনু মালাকাৰ স্বামীৰ নাম: কৃষ্ণ মালাকাৰ ঘৰ নং : ৯৬ বয়স : 85 লিঙ্গ : মহিলা | DCS1408339 ফটো উপলব্ধ | 339 নাম : উৎপল মালাকাৰ পিতাৰ নাম: কৃষ্ণ মালাকাৰ ঘৰ নং : ৯৭ বয়স : 55 লিঙ্গ : পুৰুষ | DCS1408328 ফটো উপলব্ধ |
| S 340 নাম : সুশীলা মালাকাৰ স্বামীৰ নাম: অজয় মালাকাৰ ঘৰ নং : ৯৭ বয়স : 43 লিঙ্গ : মহিলা | DCS0191791 ফটো উপলব্ধ | S 341 নাম : অজয় মালাকাৰ পিতাৰ নাম: কৃষ্ণ মালাকাৰ ঘৰ নং : ৯৭ বয়স : 42 লিঙ্গ : পুৰুষ | DCS1408373 ফটো উপলব্ধ | 342 নাম : মমতা মালাকাৰ স্বামীৰ নাম: উৎপল মালাকাৰ ঘৰ নং : ৯৭ বয়স : 41 লিঙ্গ : মহিলা | DCS1408340 ফটো উপলব্ধ |
| E 343 নাম : শিপ্রা মালাকাৰ স্বামীৰ নাম: বিমল মালাকাৰ ঘৰ নং : ৯৭ বয়স : 83 লিঙ্গ : মহিলা | DCS1408384 ফটো উপলব্ধ | 344 নাম : জ্যোতিকা মালাকাৰ পিতাৰ নাম: উৎপল মালাকাৰ ঘৰ নং : ৯৭ বয়স : 23 লিঙ্গ : মহিলা | DCS1603406 ফটো উপলব্ধ | 345 নাম : অভি কুৰণ মালাকাৰ পিতাৰ নাম: উৎপল মালাকাৰ ঘৰ নং : 97 বয়স : 21 লিঙ্গ : পুৰুষ | DCS6308902 ফটো উপলব্ধ |
| 346 নাম : কাজল পাল পিতাৰ নাম: কৃষ্ণ পাল ঘৰ নং : ৯৮ বয়স : 46 লিঙ্গ : পুৰুষ | DCS1408408 ফটো উপলব্ধ | 347 নাম : অজিত দাস পিতাৰ নাম: অবনী দাস ঘৰ নং : ৯৮ বয়স : 62 লিঙ্গ : পুৰুষ | DCS1408442 ফটো উপলব্ধ | 348 নাম : ৰঞ্জিত দাস পিতাৰ নাম: অবনী দাস ঘৰ নং : ৯৮ বয়স : 60 লিঙ্গ : পুৰুষ | DCS1316264 ফটো উপলব্ধ |
| 349 নাম : অৰ্পনা বানী দাস স্বামীৰ নাম: অজিত দাস ঘৰ নং : ৯৯ বয়স : 58 লিঙ্গ : মহিলা | DCS1408453 ফটো উপলব্ধ | 350 নাম : প্ৰিয়াংকা দাস পিতাৰ নাম: অজিত দাস ঘৰ নং : ৯৯ বয়স : 29 লিঙ্গ : মহিলা | DCS0197681 ফটো উপলব্ধ | 351 নাম : প্ৰদীপু দাস পিতাৰ নাম: অবনী দাস ঘৰ নং : ১০০ বয়স : 51 লিঙ্গ : পুৰুষ | DCS1408497 ফটো উপলব্ধ |
| 352 নাম : নিভা দাস স্বামীৰ নাম: প্ৰদীপ দাস ঘৰ নং : ১০০ বয়স : 42 লিঙ্গ : মহিলা | DCS1408500 ফটো উপলব্ধ | 353 নাম : পৰিমল দাস পিতাৰ নাম: অমূল্য দাস ঘৰ নং : ১০১ বয়স : 50 লিঙ্গ : পুৰুষ | DCS1408511 ফটো উপলব্ধ | 354 নাম : গুৰুা বানী দাস স্বামীৰ নাম: পৰিমল দাস ঘৰ নং : ১০১ বয়স : 39 লিঙ্গ : মহিলা | DCS2099663 ফটো উপলব্ধ |
| 355 নাম : সুমন মালাকাৰ পিতাৰ নাম: মনু মালাকাৰ ঘৰ নং : ১০২ বয়স : 41 লিঙ্গ : পুৰুষ | DCS1408599 ফটো উপলব্ধ | 356 নাম : পুনম মালাকাৰ স্বামীৰ নাম: সুমন মালাকাৰ ঘৰ নং : ১০২ বয়স : 35 লিঙ্গ : মহিলা | HYG6338483 ফটো উপলব্ধ | 357 নাম : ৰেখাবানী চন্দ্ৰ স্বামীৰ নাম: প্ৰতাপ সিং চন্দ্ৰ ঘৰ নং : ১০৩ বয়স : 74 লিঙ্গ : মহিলা | DCS1408613 ফটো উপলব্ধ |
| 358 নাম : মনিকা চন্দ্ৰ স্বামীৰ নাম: সুব্ৰত চন্দ্ৰ ঘৰ নং : ১০৩ বয়স : 44 লিঙ্গ : মহিলা | DCS1408635 ফটো উপলব্ধ | 359 নাম : দীপিকা চন্দ্ৰ পিতাৰ নাম: প্ৰতাপ সিং চন্দ্ৰ ঘৰ নং : ১০৩ বয়স : 42 লিঙ্গ : মহিলা | DCS1408624 ফটো উপলব্ধ | 360 নাম : পৰিতুষ চন্দ্ৰ পিতাৰ নাম: প্ৰতাপ সিং চন্দ্ৰ ঘৰ নং : ১০৩ বয়স : 39 লিঙ্গ : পুৰুষ | DCS1408646 ফটো উপলব্ধ |

| | | | | | |
|--|--------------------------|--|--------------------------|---|--------------------------|
| 361 নাম : মনোৰঞ্জন মজুমদাৰ পিতাৰ নাম: বনমালি মজুমদাৰ ঘৰ নং : ১০৪ বয়স : 78 লিঙ্গ : পুৰুষ | DCS1408668 ফটো উপলব্ধ | 362 নাম : খুক বানী মজুমদাৰ স্বামীৰ নাম: মনোৰঞ্জন মজুমদাৰ ঘৰ নং : ১০৪ বয়স : 71 লিঙ্গ : মহিলা | DCS1408679 ফটো উপলব্ধ | 363 নাম : মনোৰমা মজুমদাৰ স্বামীৰ নাম: নিৰঞ্জন মজুমদাৰ ঘৰ নং : ১০৪ বয়স : 63 লিঙ্গ : মহিলা | DCS1408691 ফটো উপলব্ধ |
| 364 নাম : বিকাশ কান্তি মজুমদাৰ পিতাৰ নাম: মনোৰঞ্জন মজুমদাৰ ঘৰ নং : ১০৪ বয়স : 51 লিঙ্গ : পুৰুষ | DCS1408726 ফটো উপলব্ধ | 365 নাম : বিপুল কান্তি মজুমদাৰ পিতাৰ নাম: মনোৰঞ্জন মজুমদাৰ ঘৰ নং : ১০৪ বয়স : 47 লিঙ্গ : পুৰুষ | DCS1408737 ফটো উপলব্ধ | 366 নাম : বিশ্বজিত মজুমদাৰ পিতাৰ নাম: নিৰঞ্জন মজুমদাৰ ঘৰ নং : ১০৪ বয়স : 41 লিঙ্গ : পুৰুষ | DCS1408759 ফটো উপলব্ধ |
| 367 নাম : অনিতা মজুমদাৰ স্বামীৰ নাম: বিকাশ কান্তি মজুমদাৰ ঘৰ নং : ১০৪ বয়স : 39 লিঙ্গ : মহিলা | DCS1408771 ফটো উপলব্ধ | 368 নাম : বিজয় ভূষণ দেৱনাথ পিতাৰ নাম: দিনেশ চন্দ্ৰ দেৱনাথ ঘৰ নং : ১০৫ বয়স : 49 লিঙ্গ : পুৰুষ | DCS1408839 ফটো উপলব্ধ | 369 নাম : শান্তনা দেবনাথ স্বামীৰ নাম: বিজয় ভূষণ দেবনাথ ঘৰ নং : ১০৫ বয়স : 42 লিঙ্গ : মহিলা | DCS1408862 ফটো উপলব্ধ |
| 370 নাম : মায়া বানী ৰায় স্বামীৰ নাম: প্ৰানবল্লভ ৰায় ঘৰ নং : ১০৬ বয়স : 61 লিঙ্গ : মহিলা | DCS1408873 ফটো উপলব্ধ | 371 নাম : বিমল ৰায় পিতাৰ নাম: প্ৰানবল্লভ ৰায় ঘৰ নং : ১০৬ বয়স : 38 লিঙ্গ : পুৰুষ | DCS1408884 ফটো উপলব্ধ | 372 নাম : মাম্পি ৰায় পিতাৰ নাম: প্ৰানবল্লভ ৰায় ঘৰ নং : ১০৬ বয়স : 34 লিঙ্গ : মহিলা | DCS0263327 ফটো উপলব্ধ |
| 373 নাম : শিৱাচন্দ্ৰ ৰায় পিতাৰ নাম: প্ৰানবল্লভ ৰায় ঘৰ নং : ১০৬ বয়স : 30 লিঙ্গ : পুৰুষ | DCS0263525 ফটো উপলব্ধ | 374 নাম : শ্ৰাবনী ৰায় স্বামীৰ নাম: বিমল ৰায় ঘৰ নং : 106 বয়স : 29 লিঙ্গ : মহিলা | DUU0097840 ফটো উপলব্ধ | 375 নাম : দিপালী ৰায় স্বামীৰ নাম: প্ৰানকৃষ্ণ ৰায় ঘৰ নং : ১০৭ বয়স : 62 লিঙ্গ : মহিলা | DCS1408908 ফটো উপলব্ধ |
| 376 নাম : কৃষ্ণ কুমাৰ ৰায় পিতাৰ নাম: সুৰেন্দ্ৰ কুমাৰ ৰায় ঘৰ নং : ১০৭ বয়স : 58 লিঙ্গ : পুৰুষ | DCS1408919 ফটো উপলব্ধ | 377 নাম : চিনু ৰয় পিতাৰ নাম: প্ৰানকৃষ্ণ ৰয় ঘৰ নং : ১০৭ বয়স : 35 লিঙ্গ : মহিলা | DCS1414364 ফটো উপলব্ধ | 378 নাম : টিম্পলী ৰায় পিতাৰ নাম: প্ৰানকৃষ্ণ ৰায় ঘৰ নং : ১০৭ বয়স : 34 লিঙ্গ : মহিলা | DCS1414375 ফটো উপলব্ধ |
| 379 নাম : হেমলতা দেৱনাথ স্বামীৰ নাম: মুৰলিমোহন দেৱনাথ ঘৰ নং : ১০৮ বয়স : 87 লিঙ্গ : মহিলা | DCS1408953 ফটো উপলব্ধ | 380 নাম : খোকন দেৱনাথ পিতাৰ নাম: মুৰলিমোহন দেৱনাথ ঘৰ নং : ১০৮ বয়স : 68 লিঙ্গ : পুৰুষ | DCS1408964 ফটো উপলব্ধ | 381 নাম : অৰ্চনা দেৱনাথ স্বামীৰ নাম: খোকন দেৱনাথ ঘৰ নং : ১০৮ বয়স : 58 লিঙ্গ : মহিলা | DCS1408975 ফটো উপলব্ধ |
| 382 নাম : সীমা দেবনাথ পিতাৰ নাম: খোকন দেবনাথ ঘৰ নং : ১০৮ বয়স : 35 লিঙ্গ : মহিলা | DCS0012677 ফটো উপলব্ধ | 383 নাম : সুমন দেবনাথ পিতাৰ নাম: খোকন দেবনাথ ঘৰ নং : ১০৮ বয়স : 28 লিঙ্গ : পুৰুষ | DCS0264986 ফটো উপলব্ধ | S 384 নাম : শিল্পি বানী দেবনাথ পিতাৰ নাম: খোকন দেবনাথ ঘৰ নং : ১০৮ বয়স : 28 লিঙ্গ : মহিলা | DCS0265009 ফটো উপলব্ধ |
| 385 নাম : ৰিমা নাথ স্বামীৰ নাম: সুমন দেবনাথ ঘৰ নং : 108 বয়স : 20 লিঙ্গ : মহিলা | DUU0130120 ফটো উপলব্ধ | 386 নাম : গীতাৰানী দেৱনাথ স্বামীৰ নাম: মনহৰন দেৱনাথ ঘৰ নং : ১০৯ বয়স : 85 লিঙ্গ : মহিলা | DCS1408986 ফটো উপলব্ধ | 387 নাম : ননিগোপাল দেৱনাথ পিতাৰ নাম: মনহৰন দেৱনাথ ঘৰ নং : ১০৯ বয়স : 72 লিঙ্গ : পুৰুষ | DCS1408997 ফটো উপলব্ধ |
| 388 নাম : সৰস্বতী দেৱনাথ স্বামীৰ নাম: ননিগোপাল দেৱনাথ ঘৰ নং : ১০৯ বয়স : 65 লিঙ্গ : মহিলা | DCS1409003 ফটো উপলব্ধ | 389 নাম : ৰতন দেৱনাথ পিতাৰ নাম: ননি গোপাল দেবনাথ ঘৰ নং : 109 বয়স : 36 লিঙ্গ : পুৰুষ | DCS1409047 ফটো উপলব্ধ | 390 নাম : ৰাজদীপ দেবনাথ পিতাৰ নাম: ননি গোপাল দেবনাথ ঘৰ নং : ১০৯ বয়স : 28 লিঙ্গ : পুৰুষ | DCS0265967 ফটো উপলব্ধ |



| | | | | | |
|--|--------------------------|--|--------------------------|---|--------------------------|
| 391 নাম : মানিক দেৱনাথ পিতাৰ নাম: মনোৰঞ্জন দেৱনাথ ঘৰ নং : ১১০ বয়স : 60 লিঙ্গ : পুৰুষ | DCS1409058 ফটো উপলব্ধ | 392 নাম : নমিতা দেৱনাথ পিতাৰ নাম: মানিক দেৱনাথ ঘৰ নং : ১১০ বয়স : 33 লিঙ্গ : মহিলা | DCS0012678 ফটো উপলব্ধ | 393 নাম : প্ৰিয়া দেৱনাথ পিতাৰ নাম: মানিক দেৱনাথ ঘৰ নং : ১১০ বয়স : 28 লিঙ্গ : মহিলা | DCS0197400 ফটো উপলব্ধ |
| 394 নাম : অনামিকা দেৱনাথ পিতাৰ নাম: মানিক দেৱনাথ ঘৰ নং : 110 বয়স : 21 লিঙ্গ : মহিলা | DUU0080762 ফটো উপলব্ধ | 395 নাম : পূৰ্ণচন্দ্ৰ দেৱনাথ পিতাৰ নাম: তাৰক চন্দ্ৰ দেৱনাথ ঘৰ নং : ১১১ বয়স : 75 লিঙ্গ : পুৰুষ | DCS1409105 ফটো উপলব্ধ | 396 নাম : গণেশ দেৱনাথ পিতাৰ নাম: পূৰ্ণচন্দ্ৰ দেৱনাথ ঘৰ নং : ১১১ বয়স : 38 লিঙ্গ : পুৰুষ | DCS1409138 ফটো উপলব্ধ |
| 397 নাম : বাবুল দেৱনাথ পিতাৰ নাম: পূৰ্ণচন্দ্ৰ দেৱনাথ ঘৰ নং : ১১১ বয়স : 35 লিঙ্গ : পুৰুষ | DCS0196634 ফটো উপলব্ধ | 398 নাম : বিক্ৰম দেৱনাথ পিতাৰ নাম: পূৰ্ণচন্দ্ৰ দেৱনাথ ঘৰ নং : ১১১ বয়স : 32 লিঙ্গ : পুৰুষ | DCS0197350 ফটো উপলব্ধ | 399 নাম : মাণিক দেৱনাথ পিতাৰ নাম: দেবেন্দ্ৰ দেৱনাথ ঘৰ নং : ১১২ বয়স : 60 লিঙ্গ : পুৰুষ | DCS1409149 ফটো উপলব্ধ |
| 400 নাম : মঞ্জু দেৱনাথ স্বামীৰ নাম: মাণিক দেৱনাথ ঘৰ নং : ১১২ বয়স : 52 লিঙ্গ : মহিলা | DCS1409150 ফটো উপলব্ধ | 401 নাম : প্ৰিয়ংকা দেৱনাথ পিতাৰ নাম: মানিক দেৱনাথ ঘৰ নং : ১১২ বয়স : 31 লিঙ্গ : মহিলা | DCS0190991 ফটো উপলব্ধ | 402 নাম : ধনঞ্জয় ভৌমিক পিতাৰ নাম: নাৰদ ভৌমিক ঘৰ নং : ১১৩ বয়স : 63 লিঙ্গ : পুৰুষ | DCS1409161 ফটো উপলব্ধ |
| 403 নাম : অঞ্জলী ভৌমিক স্বামীৰ নাম: ধনঞ্জয় ভৌমিক ঘৰ নং : ১১৩ বয়স : 48 লিঙ্গ : মহিলা | DCS1409172 ফটো উপলব্ধ | 404 নাম : পম্পি ভৌমিক পিতাৰ নাম: ধনঞ্জয় ভৌমিক ঘৰ নং : ১১৩ বয়স : 34 লিঙ্গ : মহিলা | DCS1414411 ফটো উপলব্ধ | 405 নাম : প্ৰশান্ত ভৌমিক মাতৃৰ নাম: ধনঞ্জয় ভৌমিক ঘৰ নং : ১১৩ বয়স : 31 লিঙ্গ : পুৰুষ | DCS2099732 ফটো উপলব্ধ |
| 406 নাম : অমল দাস পিতাৰ নাম: অমূল্য দাস ঘৰ নং : ১১৪ বয়স : 61 লিঙ্গ : পুৰুষ | DCS1409194 ফটো উপলব্ধ | 407 নাম : বিভা দাস স্বামীৰ নাম: অমল দাস ঘৰ নং : ১১৪ বয়স : 57 লিঙ্গ : মহিলা | DCS1409207 ফটো উপলব্ধ | 408 নাম : অপ দাস পিতাৰ নাম: অমল দাস ঘৰ নং : ১১৪ বয়স : 35 লিঙ্গ : পুৰুষ | DCS1409229 ফটো উপলব্ধ |
| 409 নাম : অলক দাস পিতাৰ নাম: অমল দাস ঘৰ নং : ১১৪ বয়স : 33 লিঙ্গ : পুৰুষ | DCS1414400 ফটো উপলব্ধ | 410 নাম : অৰূপ দাস পিতাৰ নাম: অমল দাস ঘৰ নং : ১১৪ বয়স : 30 লিঙ্গ : পুৰুষ | DCS2099776 ফটো উপলব্ধ | 411 নাম : প্ৰিয়াক্ষি দাস স্বামীৰ নাম: অলক দাস ঘৰ নং : 114 বয়স : 23 লিঙ্গ : মহিলা | DUU0158980 ফটো উপলব্ধ |
| 412 নাম : মলিন দাস পিতাৰ নাম: ব্ৰজেন্দ্ৰ দাস ঘৰ নং : ১১৫ বয়স : 65 লিঙ্গ : পুৰুষ | DCS1409230 ফটো উপলব্ধ | 413 নাম : ময়না দাস স্বামীৰ নাম: মলিন দাস ঘৰ নং : ১১৫ বয়স : 58 লিঙ্গ : মহিলা | DCS1409241 ফটো উপলব্ধ | # 414 নাম : বিকি দাস পিতাৰ নাম: মলিন দাস ঘৰ নং : 115 বয়স : 27 লিঙ্গ : পুৰুষ | DCS0271247 ফটো উপলব্ধ |
| # 415 নাম : পূজা বানী দাস স্বামীৰ নাম: বিকি দাস ঘৰ নং : 115 বয়স : 23 লিঙ্গ : মহিলা | DUU0120048 ফটো উপলব্ধ | 416 নাম : বিক্ৰম দাস পিতাৰ নাম: মলিন দাস ঘৰ নং : ১১৫ বয়স : 21 লিঙ্গ : পুৰুষ | DCS6273288 ফটো উপলব্ধ | 417 নাম : সন্ধ্যা দাস স্বামীৰ নাম: বিৰেন্দ্ৰ দাস ঘৰ নং : ১১৬ বয়স : 62 লিঙ্গ : মহিলা | DCS1409285 ফটো উপলব্ধ |
| # 418 নাম : বিকাশ দাস পিতাৰ নাম: বিৰেন্দ্ৰ দাস ঘৰ নং : ১১৬ বয়স : 35 লিঙ্গ : পুৰুষ | DCS1409321 ফটো উপলব্ধ | 419 নাম : বিবাহ দাস পিতাৰ নাম: বিৰেন্দ্ৰ দাস ঘৰ নং : ১১৬ বয়স : 33 লিঙ্গ : পুৰুষ | DCS1409310 ফটো উপলব্ধ | 420 নাম : কুমাৰী দাস পিতাৰ নাম: পুতুল দাস দাস ঘৰ নং : ১১৭ বয়স : 52 লিঙ্গ : মহিলা | DCS0202713 ফটো উপলব্ধ |



| | | | | | |
|---|--------------------------|--|--------------------------|--|--------------------------|
| 421 নাম : বিমান দাস পিতাৰ নাম: পুতুল দাস ঘৰ নং : ১১৭ বয়স : 47 লিঙ্গ : পুৰুষ | DCS1409332 ফটো উপলব্ধ | 422 নাম : নিৰ্মলা দাস স্বামীৰ নাম: বিমান দাস ঘৰ নং : ১১৭ বয়স : 35 লিঙ্গ : মহিলা | DCS0203091 ফটো উপলব্ধ | 423 নাম : চাজিনা বেগম স্বামীৰ নাম: নজৰুল ইছলাম হুছেইন ঘৰ নং : 117 বয়স : 28 লিঙ্গ : মহিলা | DCS0605832 ফটো উপলব্ধ |
| 424 নাম : শ্যামল্লা দাস স্বামীৰ নাম: খালা দাস ঘৰ নং : ১১৯ বয়স : 75 লিঙ্গ : মহিলা | DCS1409387 ফটো উপলব্ধ | D 425 নাম : মনোৰঞ্জন দাস পিতাৰ নাম: লবঙ্গৰাম দাস ঘৰ নং : ১২০ বয়স : 73 লিঙ্গ : পুৰুষ | DCS1409412 ফটো উপলব্ধ | 426 নাম : সফলা দাস স্বামীৰ নাম: মনোৰঞ্জন দাস ঘৰ নং : ১২০ বয়স : 65 লিঙ্গ : মহিলা | DCS1409423 ফটো উপলব্ধ |
| # 427 নাম : প্রদীপ দাস পিতাৰ নাম: মনোৰঞ্জন দাস ঘৰ নং : 120 বয়স : 44 লিঙ্গ : পুৰুষ | DCS1409445 ফটো উপলব্ধ | # 428 নাম : দীপক দাস পিতাৰ নাম: মনোৰঞ্জন দাস ঘৰ নং : 120 বয়স : 42 লিঙ্গ : পুৰুষ | DCS1409456 ফটো উপলব্ধ | S 429 নাম : আৰতি দাস পিতাৰ নাম: মনোৰঞ্জন দাস ঘৰ নং : ১২০ বয়স : ৪৪ লিঙ্গ : মহিলা | DCS1409467 ফটো উপলব্ধ |
| 430 নাম : বিপন দাস পিতাৰ নাম: মনোৰঞ্জন দাস ঘৰ নং : ১২০ বয়স : 34 লিঙ্গ : পুৰুষ | DCS2099516 ফটো উপলব্ধ | 431 নাম : হীৰা দাস স্বামীৰ নাম: প্রদীপ দাস ঘৰ নং : ১২০ বয়স : 32 লিঙ্গ : মহিলা | DCS2099629 ফটো উপলব্ধ | 432 নাম : মমতা নামসুদ স্বামীৰ নাম: দীপক দাস ঘৰ নং : ১২০ বয়স : 24 লিঙ্গ : মহিলা | DCS1512524 ফটো উপলব্ধ |
| 433 নাম : বমিজ উদ্দিন পিতাৰ নাম: আকবৰ আলী ঘৰ নং : ১২১ বয়স : 54 লিঙ্গ : পুৰুষ | DCS1409478 ফটো উপলব্ধ | 434 নাম : আনোৱাৰা বেগম স্বামীৰ নাম: বমিজ উদ্দিন ঘৰ নং : ১২১ বয়স : 50 লিঙ্গ : মহিলা | DCS1409489 ফটো উপলব্ধ | S 435 নাম : সাহোনা বেগম স্বামীৰ নাম: আজাদ হুছেইন ঘৰ নং : ১২১ বয়স : ৪১ লিঙ্গ : মহিলা | DCS0446369 ফটো উপলব্ধ |
| 436 নাম : শ্বাফিয়া বেগম পিতাৰ নাম: বমিজ উদ্দিন ঘৰ নং : ১২১ বয়স : 26 লিঙ্গ : মহিলা | DCS1593599 ফটো উপলব্ধ | 437 নাম : শ্বেলিম উদ্দিন পিতাৰ নাম: বুলুল আমিন ঘৰ নং : ১২২ বয়স : 50 লিঙ্গ : পুৰুষ | DCS1409490 ফটো উপলব্ধ | 438 নাম : বাবিয়া বেগম স্বামীৰ নাম: শ্বেলিম উদ্দিন ঘৰ নং : ১২২ বয়স : 42 লিঙ্গ : মহিলা | DCS1409503 ফটো উপলব্ধ |
| E 439 নাম : গুনাই বিবি স্বামীৰ নাম: বুলুল আমিন ঘৰ নং : ১২৩ বয়স : ৪৭ লিঙ্গ : মহিলা | DCS1409536 ফটো উপলব্ধ | 440 নাম : আব্দুল কৰিম পিতাৰ নাম: বুলুল আমিন ঘৰ নং : ১২৩ বয়স : 54 লিঙ্গ : পুৰুষ | DCS1409514 ফটো উপলব্ধ | 441 নাম : ছায়াৰন নেছা স্বামীৰ নাম: আব্দুল কৰিম ঘৰ নং : ১২৩ বয়স : 43 লিঙ্গ : মহিলা | DCS1409525 ফটো উপলব্ধ |
| 442 নাম : চাইদুল বহমান পিতাৰ নাম: আব্দুল কৰিম ঘৰ নং : ১২৩ বয়স : 23 লিঙ্গ : পুৰুষ | DCS1593565 ফটো উপলব্ধ | 443 নাম : জাহিৰুল আলম পিতাৰ নাম: আব্দুল কৰিম ঘৰ নং : 123 বয়স : 21 লিঙ্গ : পুৰুষ | DCS6285597 ফটো উপলব্ধ | 444 নাম : হুছনাৰা বেগম স্বামীৰ নাম: মৃত তাহেৰ আলী ঘৰ নং : ১২৪ বয়স : 63 লিঙ্গ : মহিলা | DCS1409605 ফটো উপলব্ধ |
| 445 নাম : আব্দুল গুৰু পিতাৰ নাম: বুলুল আমিন ঘৰ নং : ১২৪ক বয়স : 48 লিঙ্গ : পুৰুষ | DCS1409570 ফটো উপলব্ধ | 446 নাম : নাজিমা বেগম স্বামীৰ নাম: আব্দুল গুৰু ঘৰ নং : ১২৪ক বয়স : 36 লিঙ্গ : মহিলা | DCS1409581 ফটো উপলব্ধ | 447 নাম : পাৰবিজ আলম পিতাৰ নাম: আব্দুল গুৰু ঘৰ নং : ১২৪ক বয়স : 24 লিঙ্গ : পুৰুষ | DCS0506030 ফটো উপলব্ধ |
| 448 নাম : লব ৰায় পিতাৰ নাম: দুলাল ৰায় ঘৰ নং : ১২৫ বয়স : 50 লিঙ্গ : পুৰুষ | DCS1409616 ফটো উপলব্ধ | 449 নাম : ময়না দাস ৰায় স্বামীৰ নাম: লব ৰায় ঘৰ নং : 125 বয়স : 39 লিঙ্গ : মহিলা | DCS1409309 ফটো উপলব্ধ | 450 নাম : সুৰজ ৰায় পিতাৰ নাম: লব ৰায় ঘৰ নং : 125 বয়স : 21 লিঙ্গ : পুৰুষ | DCS6310213 ফটো উপলব্ধ |



| | | | | | |
|--|------------|---|------------|--|------------|
| <p>451</p> <p>নাম : বিমল ধৰ পিতাৰ নাম: বিনোদ বিহাৰী ধৰ ঘৰ নং : ১১৬ বয়স : ৫২ লিঙ্গ : পুৰুষ</p> <p>ফটো উপলব্ধ</p> | DCS1409638 | <p>452</p> <p>নাম : তুষা দে ধৰ স্বামীৰ নাম: বিমল ধৰ ঘৰ নং : ১১৬ বয়স : 42 লিঙ্গ : মহিলা</p> <p>ফটো উপলব্ধ</p> | DCS1409649 | <p>453</p> <p>নাম : নিলমনি ধৰ পিতাৰ নাম: দীগেন্দ্ৰ ধৰ ঘৰ নং : ১১৭ বয়স : 60 লিঙ্গ : পুৰুষ</p> <p>ফটো উপলব্ধ</p> | DCS1409650 |
| <p>454</p> <p>নাম : ৰতনমণি ধৰ পিতাৰ নাম: দীগেন্দ্ৰ ধৰ ঘৰ নং : 127 বয়স : 58 লিঙ্গ : পুৰুষ</p> <p>ফটো উপলব্ধ</p> | DCS1409672 | <p>455</p> <p>নাম : অৰ্চনা ধৰ স্বামীৰ নাম: ৰতনমনি ধৰ ঘৰ নং : 127 বয়স : 51 লিঙ্গ : মহিলা</p> <p>ফটো উপলব্ধ</p> | DCS1409694 | <p>456</p> <p>নাম : পংকজ ধৰ পিতাৰ নাম: নিলমনি ধৰ ঘৰ নং : ১১৭ বয়স : 42 লিঙ্গ : পুৰুষ</p> <p>ফটো উপলব্ধ</p> | DCS1409707 |
| <p>457</p> <p>নাম : পিংকী ধৰ পিতাৰ নাম: নিলমনি ধৰ ঘৰ নং : ১১৭ বয়স : 40 লিঙ্গ : মহিলা</p> <p>ফটো উপলব্ধ</p> | DCS1409718 | <p>458</p> <p>নাম : ৰাকী ধৰ পিতাৰ নাম: নিলমনি ধৰ ঘৰ নং : ১১৭ বয়স : 33 লিঙ্গ : মহিলা</p> <p>ফটো উপলব্ধ</p> | DCS0202705 | <p>459</p> <p>নাম : চুমকী ধৰ পিতাৰ নাম: নিলমনি ধৰ ঘৰ নং : ১১৭ বয়স : 29 লিঙ্গ : মহিলা</p> <p>ফটো উপলব্ধ</p> | DCS0199000 |
| <p>460</p> <p>নাম : ৰিমি ধৰ পিতাৰ নাম: ৰতন মনি ধৰ ঘৰ নং : 127 বয়স : 27 লিঙ্গ : মহিলা</p> <p>ফটো উপলব্ধ</p> | DCS0603795 | <p>461</p> <p>নাম : চন্দন মলাকাৰ পিতাৰ নাম: শশীমোহন মলাকাৰ ঘৰ নং : ১১৯ বয়স : 68 লিঙ্গ : পুৰুষ</p> <p>ফটো উপলব্ধ</p> | DCS1409774 | <p>462</p> <p>নাম : সবিতাৰানী মলাকাৰ স্বামীৰ নাম: চন্দন মলাকাৰ ঘৰ নং : ১১৯ বয়স : 58 লিঙ্গ : মহিলা</p> <p>ফটো উপলব্ধ</p> | DCS1409785 |
| <p>463</p> <p>নাম : চিৰঞ্জীত মলাকাৰ পিতাৰ নাম: চন্দন মলাকাৰ ঘৰ নং : ১১৯ বয়স : 40 লিঙ্গ : পুৰুষ</p> <p>ফটো উপলব্ধ</p> | DCS1409796 | <p>464</p> <p>নাম : মাল্পী মলাকাৰ পিতাৰ নাম: চন্দন মলাকাৰ ঘৰ নং : ১১৯ বয়স : 37 লিঙ্গ : মহিলা</p> <p>ফটো উপলব্ধ</p> | DCS1409810 | <p>465</p> <p>নাম : শিল্পী ভৌমিক পিতাৰ নাম: ক্ষিতীশ ভৌমিক ঘৰ নং : 129 বয়স : 35 লিঙ্গ : মহিলা</p> <p>ফটো উপলব্ধ</p> | GNS6642633 |
| <p>466</p> <p>নাম : বাবুল মলাকাৰ পিতাৰ নাম: শশীমোহন মলাকাৰ ঘৰ নং : ১৩০ বয়স : 55 লিঙ্গ : পুৰুষ</p> <p>ফটো উপলব্ধ</p> | DCS1409821 | <p>467</p> <p>নাম : ৰিংকু ৰানী মলাকাৰ স্বামীৰ নাম: বাবুল মলাকাৰ ঘৰ নং : ১৩০ বয়স : 47 লিঙ্গ : মহিলা</p> <p>ফটো উপলব্ধ</p> | DCS1409832 | <p>468</p> <p>নাম : চিন্ময় মলাকাৰ পিতাৰ নাম: বাবুল মলাকাৰ ঘৰ নং : 130 বয়স : 22 লিঙ্গ : পুৰুষ</p> <p>ফটো উপলব্ধ</p> | DUU0098772 |
| <p>469</p> <p>নাম : বিজয়া চক্ৰৱৰ্তী স্বামীৰ নাম: জয়ন্ত কুমাৰ চক্ৰৱৰ্তী ঘৰ নং : ১৩১ বয়স : 66 লিঙ্গ : মহিলা</p> <p>ফটো উপলব্ধ</p> | DCS1409854 | <p>470</p> <p>নাম : ৰাহুল চক্ৰৱৰ্তী পিতাৰ নাম: জয়ন্ত কুমাৰ চক্ৰৱৰ্তী ঘৰ নং : ১৩১ বয়স : 40 লিঙ্গ : পুৰুষ</p> <p>ফটো উপলব্ধ</p> | DCS1409887 | <p>471</p> <p>নাম : চিত্তৰঞ্জন দেৱনাথ পিতাৰ নাম: হৰবন্ধু দেৱনাথ ঘৰ নং : ১৩২ বয়স : 72 লিঙ্গ : পুৰুষ</p> <p>ফটো উপলব্ধ</p> | DCS1409898 |
| <p>472</p> <p>নাম : ৰানীবালা দেৱনাথ স্বামীৰ নাম: চিত্তৰঞ্জন দেৱনাথ ঘৰ নং : ১৩২ বয়স : 60 লিঙ্গ : মহিলা</p> <p>ফটো উপলব্ধ</p> | DCS1409901 | <p>473</p> <p>নাম : বিধান চন্দ্ৰ দেৱনাথ পিতাৰ নাম: চিত্তৰঞ্জন দেৱনাথ ঘৰ নং : ১৩২ বয়স : 42 লিঙ্গ : পুৰুষ</p> <p>ফটো উপলব্ধ</p> | DCS1409912 | <p>474</p> <p>নাম : পলি সুৰকাৰ দেৱনাথ স্বামীৰ নাম: বিধান চন্দ্ৰ দেৱনাথ ঘৰ নং : ১৩২ বয়স : 23 লিঙ্গ : মহিলা</p> <p>ফটো উপলব্ধ</p> | DCS1593557 |
| <p>475</p> <p>নাম : বিজয়লাল অধিকাৰী পিতাৰ নাম: কৃষ্ণগোপাল অধিকাৰী ঘৰ নং : ১৩৩ বয়স : 61 লিঙ্গ : পুৰুষ</p> <p>ফটো উপলব্ধ</p> | DCS1409923 | <p>476</p> <p>নাম : লক্ষীবালা অধিকাৰী স্বামীৰ নাম: বিজয়লাল অধিকাৰী ঘৰ নং : ১৩৩ বয়স : 50 লিঙ্গ : মহিলা</p> <p>ফটো উপলব্ধ</p> | DCS1409934 | <p>477</p> <p>নাম : তনুশ্ৰী অধিকাৰী পিতাৰ নাম: বিজয় লাল অধিকাৰী ঘৰ নং : 133 বয়স : 23 লিঙ্গ : মহিলা</p> <p>ফটো উপলব্ধ</p> | DCS6303093 |
| <p>478</p> <p>নাম : সতীশ মজুমদাৰ পিতাৰ নাম: মুৰলীমোহন মজুমদাৰ ঘৰ নং : ১৩৪ বয়স : 68 লিঙ্গ : পুৰুষ</p> <p>ফটো উপলব্ধ</p> | DCS1409989 | <p>479</p> <p>নাম : জুসনা ৰানী মজুমদাৰ স্বামীৰ নাম: সতীশ মজুমদাৰ ঘৰ নং : ১৩৪ বয়স : 60 লিঙ্গ : মহিলা</p> <p>ফটো উপলব্ধ</p> | DCS1409990 | <p>480</p> <p>নাম : ৰাজেশ মজুমদাৰ পিতাৰ নাম: সতীশ মজুমদাৰ ঘৰ নং : ১৩৪ বয়স : 39 লিঙ্গ : পুৰুষ</p> <p>ফটো উপলব্ধ</p> | DCS1410011 |



| | | | | | |
|---|--------------------------|--|--------------------------|--|--------------------------|
| 481 নাম : উশা বানী মণ্ডল স্বামীৰ নাম : ৰাজেশ মজুমদাৰ ঘৰ নং : ১৩৪ বয়স : 32 লিঙ্গ : মহিলা | DCS1593573 ফটো উপলব্ধ | E 482 নাম : অনিল চন্দ্ৰ দেৱনাথ পিতাৰ নাম : ৰিপেন চন্দ্ৰ দেৱনাথ ঘৰ নং : ১৩৫ বয়স : ৪৪ লিঙ্গ : পুৰুষ | DCS1410033 ফটো উপলব্ধ | 483 নাম : দুলাল দেৱনাথ পিতাৰ নাম : অনিল চন্দ্ৰ দেৱনাথ ঘৰ নং : ১৩৫ বয়স : 45 লিঙ্গ : পুৰুষ | DCS1410044 ফটো উপলব্ধ |
| 484 নাম : লক্ষ্মী দেবনাথ স্বামীৰ নাম : দুলাল দেবনাথ ঘৰ নং : ১৩৫ বয়স : 41 লিঙ্গ : মহিলা | DCS1414546 ফটো উপলব্ধ | 485 নাম : অভিজিত দেবনাথ পিতাৰ নাম : দুলাল দেবনাথ ঘৰ নং : 135 বয়স : 19 লিঙ্গ : পুৰুষ | DUU0214437 ফটো উপলব্ধ | 486 নাম : শুভাৰানী ৰায় স্বামীৰ নাম : ৰাম ৰায় ঘৰ নং : ১৩৬ বয়স : 70 লিঙ্গ : মহিলা | DCS1410077 ফটো উপলব্ধ |
| 487 নাম : গনেশ ৰয় পিতাৰ নাম : ৰাম ৰয় ঘৰ নং : ১৩৬ বয়স : 52 লিঙ্গ : পুৰুষ | DCS1410099 ফটো উপলব্ধ | 488 নাম : কল্পনা চন্দ্ৰ ৰয় স্বামীৰ নাম : গনেশ ৰয় ঘৰ নং : ১৩৬ বয়স : 38 লিঙ্গ : মহিলা | DCS0012682 ফটো উপলব্ধ | 489 নাম : ক্ষিতিশা মালাকাৰ পিতাৰ নাম : জিতেন্দ্ৰ মালাকাৰ ঘৰ নং : ১৩৭ বয়স : 71 লিঙ্গ : পুৰুষ | DCS1410113 ফটো উপলব্ধ |
| 490 নাম : সবিতা মালাকাৰ স্বামীৰ নাম : ক্ষিতিশ মালাকাৰ ঘৰ নং : ১৩৭ বয়স : 62 লিঙ্গ : মহিলা | DCS1410124 ফটো উপলব্ধ | 491 নাম : অনপ মালাকাৰ পিতাৰ নাম : কিতিশ মালাকাৰ ঘৰ নং : ১৩৭ বয়স : 37 লিঙ্গ : পুৰুষ | DCS1410168 ফটো উপলব্ধ | 492 নাম : জসিম উদ্দিন পিতাৰ নাম : মুফিজুৰ ৰহমান ঘৰ নং : ১৩৮ বয়স : 58 লিঙ্গ : পুৰুষ | DCS1410179 ফটো উপলব্ধ |
| 493 নাম : খুৰ্শিদা বেগম স্বামীৰ নাম : জসিম উদ্দিন ঘৰ নং : ১৩৮ বয়স : 52 লিঙ্গ : মহিলা | DCS1410180 ফটো উপলব্ধ | 494 নাম : ওলিআ ছিদ্দিকা পিতাৰ নাম : জসিম উদ্দিন ঘৰ নং : 138 বয়স : 22 লিঙ্গ : মহিলা | DUU0040352 ফটো উপলব্ধ | 495 নাম : আনোৱাৰা বেগম পিতাৰ নাম : ৰুহুল আমীন ঘৰ নং : ১৩৯ বয়স : 40 লিঙ্গ : মহিলা | DCS1409547 ফটো উপলব্ধ |
| 496 নাম : আব্দুল চমেদ পিতাৰ নাম : আব্দুল ৰহিম ঘৰ নং : ১৩৯ বয়স : 25 লিঙ্গ : পুৰুষ | DCS0583799 ফটো উপলব্ধ | 497 নাম : আব্দুল ছাত্তাৰ পিতাৰ নাম : জয়নাল উদ্দিন ঘৰ নং : ১৪০ বয়স : 65 লিঙ্গ : পুৰুষ | DCS1410215 ফটো উপলব্ধ | 498 নাম : নেহাৰা বেগম স্বামীৰ নাম : আব্দুল ছাত্তাৰ ঘৰ নং : ১৪০ বয়স : 45 লিঙ্গ : মহিলা | DCS1410226 ফটো উপলব্ধ |
| 499 নাম : আব্দুল ৰহমান পিতাৰ নাম : জয়নাল উদ্দিন ঘৰ নং : ১৪১ বয়স : 52 লিঙ্গ : পুৰুষ | DCS1410237 ফটো উপলব্ধ | 500 নাম : নূৰজান বেগম স্বামীৰ নাম : আব্দুল ৰহমান ঘৰ নং : ১৪১ বয়স : 40 লিঙ্গ : মহিলা | DCS1410248 ফটো উপলব্ধ | 501 নাম : মোঃ নূৰ আহমদ পিতাৰ নাম : আব্দুল ৰহমান ঘৰ নং : ১৪১ বয়স : 22 লিঙ্গ : পুৰুষ | DCS1842657 ফটো উপলব্ধ |
| # 502 নাম : ৰেছমিনা বেগম পিতাৰ নাম : আব্দুল ৰহমান ঘৰ নং : 141 বয়স : 20 লিঙ্গ : মহিলা | DUU0216770 ফটো উপলব্ধ | 503 নাম : আব্দুল বাৰী পিতাৰ নাম : জয়নাল উদ্দিন ঘৰ নং : ১৪২ বয়স : 42 লিঙ্গ : পুৰুষ | DCS1410259 ফটো উপলব্ধ | 504 নাম : ছমছুন নেহাৰ স্বামীৰ নাম : আব্দুল বাৰী ঘৰ নং : ১৪২ বয়স : 39 লিঙ্গ : মহিলা | DCS1410260 ফটো উপলব্ধ |
| 505 নাম : ৰুবিনা বেগম পিতাৰ নাম : আব্দুল বাৰী ঘৰ নং : 142 বয়স : 22 লিঙ্গ : মহিলা | DUU0195412 ফটো উপলব্ধ | 506 নাম : ছাজিদ আহমেদ পিতাৰ নাম : আব্দুল বাৰী ঘৰ নং : 142 বয়স : 20 লিঙ্গ : পুৰুষ | DUU0195404 ফটো উপলব্ধ | 507 নাম : মাজিদ আহমেদ পিতাৰ নাম : আব্দুল বাৰী ঘৰ নং : 142 বয়স : 20 লিঙ্গ : পুৰুষ | DUU0195420 ফটো উপলব্ধ |
| 508 নাম : আব্দুল হাবিজ পিতাৰ নাম : জয়নাল আবদিন ঘৰ নং : ১৪৩ বয়স : 44 লিঙ্গ : পুৰুষ | DCS1410271 ফটো উপলব্ধ | 509 নাম : ৰাবিয়া বেগম স্বামীৰ নাম : আব্দুল হাবিজ ঘৰ নং : ১৪৩ বয়স : 39 লিঙ্গ : মহিলা | DCS1410282 ফটো উপলব্ধ | 510 নাম : আৰপাতুন নেহা স্বামীৰ নাম : মকলিছৰ ৰহমান ঘৰ নং : ১৪৪ বয়স : 75 লিঙ্গ : মহিলা | DCS1410306 ফটো উপলব্ধ |



| | | | | | |
|---|--------------------------|---|--------------------------|---|--------------------------|
| 511 নাম : জাকিৰ হুছেইন পিতাৰ নাম: মকলিচুৰ বহমান ঘৰ নং : ১৪৪ বয়স : 42 লিঙ্গ : পুৰুষ | DCS1410328 ফটো উপলব্ধ | 512 নাম : আনৱাৰ হোচেন পিতাৰ নাম: চুলতান আলী ঘৰ নং : ১৪৪ বয়স : 40 লিঙ্গ : পুৰুষ | DCS0012683 ফটো উপলব্ধ | 513 নাম : বাবুল হুছেইন পিতাৰ নাম: মখলিচুৰ বহমান ঘৰ নং : ১৪৪ বয়স : 35 লিঙ্গ : পুৰুষ | DCS1410339 ফটো উপলব্ধ |
| 514 নাম : ফৰহানা বেগম স্বামীৰ নাম: জাকিৰ হুছেইন ঘৰ নং : ১৪৪ বয়স : 34 লিঙ্গ : মহিলা | DCS0050005 ফটো উপলব্ধ | 515 নাম : বিল্লাল হুছেইন পিতাৰ নাম: চুলতান আলী ঘৰ নং : ১৪৪ বয়স : 33 লিঙ্গ : পুৰুষ | DCS0012684 ফটো উপলব্ধ | 516 নাম : সলামুদ্দিন হুছেইন পিতাৰ নাম: আনৱাৰ হুছেইন ঘৰ নং : 144 বয়স : 24 লিঙ্গ : পুৰুষ | DUU0205492 ফটো উপলব্ধ |
| #2 517 নাম : চুহেল ইছলাম পিতাৰ নাম: জাকিৰ হুছেইন ঘৰ নং : 144 বয়স : 19 লিঙ্গ : পুৰুষ | DUU0178665 ফটো উপলব্ধ | 518 নাম : মনিৰ হুছেইন পিতাৰ নাম: মকলিচুৰ বহমান ঘৰ নং : ১৪৫ বয়স : 50 লিঙ্গ : পুৰুষ | DCS1410340 ফটো উপলব্ধ | 519 নাম : মজল হক পিতাৰ নাম: মকলিচুৰ বহমান ঘৰ নং : ১৪৬ বয়স : 52 লিঙ্গ : পুৰুষ | DCS1410362 ফটো উপলব্ধ |
| 520 নাম : বত্না বেগম স্বামীৰ নাম: মজল হক ঘৰ নং : ১৪৬ বয়স : 40 লিঙ্গ : মহিলা | DCS1410373 ফটো উপলব্ধ | 521 নাম : খাইৰুল ইছলাম পিতাৰ নাম: মজল হক ঘৰ নং : ১৪৬ বয়স : 23 লিঙ্গ : পুৰুষ | DCS1513985 ফটো উপলব্ধ | # 522 নাম : কমৰুল ইছলাম পিতাৰ নাম: মজল হক ঘৰ নং : 146 বয়স : 22 লিঙ্গ : পুৰুষ | DUU0100248 ফটো উপলব্ধ |
| 523 নাম : আনোৱাৰ হুছেইন পিতাৰ নাম: মকলিচুৰ বহমান ঘৰ নং : ১৪৭ বয়স : 48 লিঙ্গ : পুৰুষ | DCS1410384 ফটো উপলব্ধ | 524 নাম : মুহিবুৰ বহমান পিতাৰ নাম: জহুৰ আলী ঘৰ নং : ১৪৮ বয়স : 75 লিঙ্গ : পুৰুষ | DCS1410395 ফটো উপলব্ধ | 525 নাম : হালিমা বেগম স্বামীৰ নাম: মুহিবুৰ বহমান ঘৰ নং : ১৪৮ বয়স : 60 লিঙ্গ : মহিলা | DCS1410408 ফটো উপলব্ধ |
| 526 নাম : ছিদ্দিক আলী বড়ভইয়া পিতাৰ নাম: ছমিৰ উদ্দিন বড়ভইয়া ঘৰ নং : 148 বয়স : 44 লিঙ্গ : পুৰুষ | MRR7240462 ফটো উপলব্ধ | 527 নাম : জাচমিন চুলতানা স্বামীৰ নাম: ছিদ্দিক আলী বৰভূঞা ঘৰ নং : ১৪৮ বয়স : 38 লিঙ্গ : মহিলা | DCS1410420 ফটো উপলব্ধ | 528 নাম : নুৰ মোহাম্মদ পিতাৰ নাম: বুহুল আমিন ঘৰ নং : ১৪৯ বয়স : 58 লিঙ্গ : পুৰুষ | DCS1410431 ফটো উপলব্ধ |
| 529 নাম : আছিয়া বেগম স্বামীৰ নাম: নুৰ মোহাম্মদ ঘৰ নং : ১৪৯ বয়স : 48 লিঙ্গ : মহিলা | DCS1410442 ফটো উপলব্ধ | 530 নাম : আলা উদ্দিন পিতাৰ নাম: নুৰ মহম্মদ ঘৰ নং : ১৪৯ বয়স : 30 লিঙ্গ : পুৰুষ | DCS1415312 ফটো উপলব্ধ | 531 নাম : হাছিনা বেগম স্বামীৰ নাম: আলা উদ্দিন ঘৰ নং : 149 বয়স : 25 লিঙ্গ : মহিলা | DUU0015859 ফটো উপলব্ধ |
| 532 নাম : আনোৱাৰা বেগম স্বামীৰ নাম: নামৰ আলী ঘৰ নং : ১৫০ বয়স : 80 লিঙ্গ : মহিলা | DCS1410497 ফটো উপলব্ধ | 533 নাম : ছয়ফুল হক পিতাৰ নাম: নামৰ আলী ঘৰ নং : ১৫০ বয়স : 52 লিঙ্গ : পুৰুষ | DCS1410475 ফটো উপলব্ধ | 534 নাম : হাছনা বেগম স্বামীৰ নাম: ছয়ফুল হক ঘৰ নং : ১৫০ বয়স : 43 লিঙ্গ : মহিলা | DCS1410486 ফটো উপলব্ধ |
| 535 নাম : হাছান আহমেদ লক্ষৰ পিতাৰ নাম: ছয়ফুল হক ঘৰ নং : ১৫০ বয়স : 25 লিঙ্গ : পুৰুষ | DCS0583757 ফটো উপলব্ধ | 536 নাম : চানিয়া শ্ববনম পিতাৰ নাম: ছয়ফুল হক ঘৰ নং : 150 বয়স : 19 লিঙ্গ : মহিলা | DUU0113068 ফটো উপলব্ধ | 537 নাম : মইনুল হক পিতাৰ নাম: নামৰ আলী ঘৰ নং : ১৫১ বয়স : 48 লিঙ্গ : পুৰুষ | DCS1410522 ফটো উপলব্ধ |
| 538 নাম : জহুৰা বেগম স্বামীৰ নাম: মইনুল হক ঘৰ নং : ১৫১ বয়স : 45 লিঙ্গ : মহিলা | DCS1410533 ফটো উপলব্ধ | 539 নাম : হবিবুৰ বহমান পিতাৰ নাম: জহুৰ আলী ঘৰ নং : ১৫২ বয়স : 66 লিঙ্গ : পুৰুষ | DCS0606020 ফটো উপলব্ধ | 540 নাম : আবিদা বেগম স্বামীৰ নাম: হবিবুৰ বহমান ঘৰ নং : ১৫২ বয়স : 40 লিঙ্গ : মহিলা | DCS0012687 ফটো উপলব্ধ |



| | | | | | |
|--|--------------------------|---|--------------------------|--|--------------------------|
| # 541 নাম : শাহাব উদ্দিন পিতাৰ নাম: হবিবুৰ ৰহমান ঘৰ নং : 152 বয়স : 38 লিঙ্গ : পুৰুষ | DCS1410599 ফটো উপলব্ধ | 542 নাম : ফাৰুক উদ্দিন পিতাৰ নাম: নূৰ মহাম্মাদ ঘৰ নং : 158 বয়স : 45 লিঙ্গ : পুৰুষ | DCS1410668 ফটো উপলব্ধ | 543 নাম : মৰিয়ম নেছা স্বামীৰ নাম: ফাৰুক উদ্দিন ঘৰ নং : 158 বয়স : 40 লিঙ্গ : মহিলা | DCS1410679 ফটো উপলব্ধ |
| 544 নাম : আমিৰ হুছেইন পিতাৰ নাম: তাৰিক উল্লাকাৰী ঘৰ নং : 155 বয়স : 100 লিঙ্গ : পুৰুষ | DCS1410680 ফটো উপলব্ধ | E 545 নাম : সামচন নেছাৰ স্বামীৰ নাম: আমিৰ হুছেইন ঘৰ নং : 155 বয়স : 70 লিঙ্গ : মহিলা | DCS1410691 ফটো উপলব্ধ | 546 নাম : আব্দুল কৰিম পিতাৰ নাম: আমিৰ হুছেইন ঘৰ নং : 155 বয়স : 52 লিঙ্গ : পুৰুষ | DCS1410704 ফটো উপলব্ধ |
| 547 নাম : আছাবুন নেছা স্বামীৰ নাম: আব্দুল কৰিম ঘৰ নং : 155 বয়স : 42 লিঙ্গ : মহিলা | DCS1410715 ফটো উপলব্ধ | 548 নাম : আব্দুল্লা বৰভূঞা পিতাৰ নাম: বাবু আলী ঘৰ নং : 156 বয়স : 44 লিঙ্গ : পুৰুষ | DCS1410760 ফটো উপলব্ধ | 549 নাম : চালেহা বেগম স্বামীৰ নাম: আব্দুল্লা বৰভূঞা ঘৰ নং : 156 বয়স : 35 লিঙ্গ : মহিলা | DCS1410806 ফটো উপলব্ধ |
| 550 নাম : আব্দুল ছালাম বৰভূঞা পিতাৰ নাম: হাৰিচ আলী বৰভূঞা ঘৰ নং : 159 বয়স : 44 লিঙ্গ : পুৰুষ | DCS1410828 ফটো উপলব্ধ | 551 নাম : হাছনা বেগম স্বামীৰ নাম: আব্দুল ছালাম বৰভূঞা ঘৰ নং : 159 বয়স : 40 লিঙ্গ : মহিলা | DCS1410839 ফটো উপলব্ধ | 552 নাম : তোহীদ আলম বৰভূঞা পিতাৰ নাম: আব্দুল ছালাম বৰভূঞা ঘৰ নং : 159 বয়স : 26 লিঙ্গ : পুৰুষ | DCS0407205 ফটো উপলব্ধ |
| 553 নাম : আব্দুল মনাফ বৰভূঞা পিতাৰ নাম: হাৰিচ আলী বৰভূঞা ঘৰ নং : 158 বয়স : 80 লিঙ্গ : পুৰুষ | DCS1410862 ফটো উপলব্ধ | 554 নাম : ৰসিদা বেগম স্বামীৰ নাম: আব্দুল মনাফ ঘৰ নং : 158 বয়স : 55 লিঙ্গ : মহিলা | DCS1410873 ফটো উপলব্ধ | 555 নাম : ছইবুন নেছা স্বামীৰ নাম: আব্দুল মনাফ ঘৰ নং : 158 বয়স : 39 লিঙ্গ : মহিলা | DCS1410884 ফটো উপলব্ধ |
| 556 নাম : খয়ৰুল ইছলাম পিতাৰ নাম: আব্দুল মনাফ ঘৰ নং : 158 বয়স : 36 লিঙ্গ : পুৰুষ | DCS1410908 ফটো উপলব্ধ | # 557 নাম : মনৱাৰা বেগম স্বামীৰ নাম: নুমান আহমদ ঘৰ নং : 158 বয়স : 29 লিঙ্গ : মহিলা | DCS0451906 ফটো উপলব্ধ | 558 নাম : জাইদুল ইছলাম পিতাৰ নাম: আব্দুল মনাফ ঘৰ নং : 158 বয়স : 27 লিঙ্গ : পুৰুষ | DCS0451955 ফটো উপলব্ধ |
| 559 নাম : হাজিৰা বেগম বৰভূঞা স্বামীৰ নাম: খয়ৰুল ইছলাম ঘৰ নং : 158 বয়স : 26 লিঙ্গ : মহিলা | DCS0603423 ফটো উপলব্ধ | 560 নাম : মইদুল ইছলাম পিতাৰ নাম: আব্দুল মনাফ ঘৰ নং : 158 বয়স : 25 লিঙ্গ : পুৰুষ | DCS0603407 ফটো উপলব্ধ | 561 নাম : ফখৰুল ইছলাম পিতাৰ নাম: আব্দুল মনাফ বৰভূঞা ঘৰ নং : 158 বয়স : 21 লিঙ্গ : পুৰুষ | DUU0043091 ফটো উপলব্ধ |
| # 562 নাম : আতাবুৰ ৰহমান বৰভূঞা পিতাৰ নাম: মনসূৰ আলী বৰভূঞা ঘৰ নং : 159 বয়স : 45 লিঙ্গ : পুৰুষ | DCS1410919 ফটো উপলব্ধ | 563 নাম : নাজমিন চুলতানা বৰভূঞা স্বামীৰ নাম: আতাবুৰ ৰহমান বৰভূঞা ঘৰ নং : 159 বয়স : 40 লিঙ্গ : মহিলা | DCS1410920 ফটো উপলব্ধ | 564 নাম : মেহনাজ খানম বৰভূঞা পিতাৰ নাম: আতাবুৰ ৰহমান বৰভূঞা ঘৰ নং : 159 বয়স : 20 লিঙ্গ : মহিলা | DUU0023960 ফটো উপলব্ধ |
| 565 নাম : মোঃ মেহদি আলম বৰভূঞা পিতাৰ নাম: আতাবুৰ ৰহমান বৰভূঞা ঘৰ নং : 159 বয়স : 19 লিঙ্গ : পুৰুষ | DUU0136259 ফটো উপলব্ধ | 566 নাম : মুজামিল আলী পিতাৰ নাম: আব্দুল মতিন ঘৰ নং : 160 বয়স : 47 লিঙ্গ : পুৰুষ | DCS1200142 ফটো উপলব্ধ | 567 নাম : ৰায়না বেগম স্বামীৰ নাম: মুজামিল আলী ঘৰ নং : 160 বয়স : 46 লিঙ্গ : মহিলা | DCS1410942 ফটো উপলব্ধ |
| 568 নাম : তছৰুফ আলী পিতাৰ নাম: ছিকন্দৰ আলী ঘৰ নং : 161 বয়স : 70 লিঙ্গ : পুৰুষ | DCS1410953 ফটো উপলব্ধ | 569 নাম : তেৰাবুন নেছা স্বামীৰ নাম: তছৰুফ আলী ঘৰ নং : 161 বয়স : 69 লিঙ্গ : মহিলা | DCS1410964 ফটো উপলব্ধ | 570 নাম : পিয়াৰুন নেছা স্বামীৰ নাম: আব্দুল মতিন ঘৰ নং : 162 বয়স : 73 লিঙ্গ : মহিলা | DCS1410986 ফটো উপলব্ধ |



| | | | | | |
|--|--------------------------|--|--------------------------|---|--------------------------|
| 571 নাম : দিলোৱাৰ হুছেইন পিতাৰ নাম: আব্দুল মাতিন ঘৰ নং : ১৬২ বয়স : 44 লিঙ্গ : পুৰুষ | DCS1411025 ফটো উপলব্ধ | 572 নাম : ইমৰানা বেগম স্বামীৰ নাম: দিলোৱাৰ হুছেইন ঘৰ নং : ১৬২ বয়স : 31 লিঙ্গ : মহিলা | DCS0408252 ফটো উপলব্ধ | 573 নাম : আজিৰ উদ্দিন বৰভূঞা পিতাৰ নাম: আব্দুল শকুৰ বৰভূঞা ঘৰ নং : ১৬৩ বয়স : 61 লিঙ্গ : পুৰুষ | DCS1411036 ফটো উপলব্ধ |
| 574 নাম : আহমা বেগম স্বামীৰ নাম: আজিৰ উদ্দিন ঘৰ নং : ১৬৩ বয়স : 56 লিঙ্গ : মহিলা | DCS1411047 ফটো উপলব্ধ | 575 নাম : আব্দুল চালাম বৰভূঞা পিতাৰ নাম: আজিৰ উদ্দিন বৰভূঞা ঘৰ নং : ১৬৩ বয়স : 37 লিঙ্গ : পুৰুষ | DCS1411069 ফটো উপলব্ধ | 576 নাম : আব্দুল আহাদ বৰভূঞা পিতাৰ নাম: আজিৰ উদ্দিন বৰভূঞা ঘৰ নং : ১৬৩ বয়স : 34 লিঙ্গ : পুৰুষ | DCS1411058 ফটো উপলব্ধ |
| 577 নাম : আব্দুল কালাম বৰভূঞা পিতাৰ নাম: আজিৰ উদ্দিন বৰভূঞা ঘৰ নং : ১৬৩ বয়স : 30 লিঙ্গ : পুৰুষ | DCS0012689 ফটো উপলব্ধ | 578 নাম : মুছলিমা বেগম স্বামীৰ নাম: আব্দুল ছালাম বৰভূঞা ঘৰ নং : ১৬৩ বয়স : 26 লিঙ্গ : মহিলা | DCS0408922 ফটো উপলব্ধ | 579 নাম : বেজমিন চুলতানা স্বামীৰ নাম: আব্দুল আহাদ বৰভূঞা ঘৰ নং : ১৬৩ বয়স : 26 লিঙ্গ : মহিলা | DCS0586354 ফটো উপলব্ধ |
| 580 নাম : ফাতিমা বেগম স্বামীৰ নাম: মো আব্দুল কালাম বৰভূঞা ঘৰ নং : 163 বয়স : 25 লিঙ্গ : মহিলা | DCS0645879 ফটো উপলব্ধ | E 581 নাম : স্বৰ্গল নেছা স্বামীৰ নাম: আব্দুল শকুৰ ঘৰ নং : ১৬৪ বয়স : 80 লিঙ্গ : মহিলা | DCS1411070 ফটো উপলব্ধ | 582 নাম : আব্দুল কৰিম পিতাৰ নাম: আব্দুল শকুৰ ঘৰ নং : ১৬৪ বয়স : 54 লিঙ্গ : পুৰুষ | DCS1411081 ফটো উপলব্ধ |
| 583 নাম : মিনাৰা বেগম স্বামীৰ নাম: আব্দুল কৰিম ঘৰ নং : ১৬৪ বয়স : 41 লিঙ্গ : মহিলা | DCS1411092 ফটো উপলব্ধ | # 584 নাম : মোঃ আব্দুল হালিম পিতাৰ নাম: আব্দুল কৰিম ঘৰ নং : ১৬৪ বয়স : 23 লিঙ্গ : পুৰুষ | DCS1514330 ফটো উপলব্ধ | 585 নাম : আফতাৰ উদ্দিন পিতাৰ নাম: সুনাহৰ আলী ঘৰ নং : ১৬৫ বয়স : 51 লিঙ্গ : পুৰুষ | DCS1411105 ফটো উপলব্ধ |
| 586 নাম : কুকিলা বেগম স্বামীৰ নাম: আফতাৰ উদ্দিন ঘৰ নং : ১৬৫ বয়স : 42 লিঙ্গ : মহিলা | DCS1411116 ফটো উপলব্ধ | 587 নাম : ওৱাহিম আহমেদ পিতাৰ নাম: আফতাৰ উদ্দিন ঘৰ নং : ১৬৫ বয়স : 22 লিঙ্গ : পুৰুষ | DCS1911601 ফটো উপলব্ধ | 588 নাম : নাচিম আহমেদ পিতাৰ নাম: আফতাৰ উদ্দিন ঘৰ নং : 165 বয়স : 20 লিঙ্গ : পুৰুষ | DUU0001834 ফটো উপলব্ধ |
| 589 নাম : মেৰ খাতুন স্বামীৰ নাম: কালামিঞা লক্ষৰ ঘৰ নং : ১৬৬ বয়স : 65 লিঙ্গ : মহিলা | DCS1411138 ফটো উপলব্ধ | 590 নাম : ছয়দুল হক পিতাৰ নাম: কালা ৰাজা ঘৰ নং : ১৬৬ বয়স : 27 লিঙ্গ : পুৰুষ | DCS0407155 ফটো উপলব্ধ | 591 নাম : অনোৱাৰা বেগম স্বামীৰ নাম: ছয়দুল হক ঘৰ নং : ১৬৬ বয়স : 26 লিঙ্গ : মহিলা | DCS0408294 ফটো উপলব্ধ |
| 592 নাম : বাবিয়া বেগম স্বামীৰ নাম: সমজিদ আলী ঘৰ নং : ১৬৭ বয়স : 55 লিঙ্গ : মহিলা | DCS1411194 ফটো উপলব্ধ | 593 নাম : তৈমুন নেছা স্বামীৰ নাম: সুনাহৰ আলী ঘৰ নং : ১৬৮ বয়স : 60 লিঙ্গ : মহিলা | DCS1411241 ফটো উপলব্ধ | 594 নাম : বেজিয়া বেগম স্বামীৰ নাম: মখতাৰ উদ্দিন ঘৰ নং : ১৬৮ বয়স : 42 লিঙ্গ : মহিলা | DCS0310656 ফটো উপলব্ধ |
| R 595 নাম : মো নাহিমা উদ্দিন পিতাৰ নাম: মো সুনাহৰ আলী ঘৰ নং : ১৬৮ বয়স : 23 লিঙ্গ : পুৰুষ | DCS1533165 ফটো উপলব্ধ | 596 নাম : নাহিম উদ্দিন পিতাৰ নাম: সুনাহৰ আলী ঘৰ নং : ১৬৮ বয়স : 23 লিঙ্গ : পুৰুষ | DCS1893825 ফটো উপলব্ধ | 597 নাম : উৰমিনা বেগম বৰভূঞা স্বামীৰ নাম: নাহিম উদ্দিন ঘৰ নং : 168 বয়স : 21 লিঙ্গ : মহিলা | DUU0216788 ফটো উপলব্ধ |
| 598 নাম : ববেজা বেগম পিতাৰ নাম: ইলিয়াছ আলী ঘৰ নং : ১৬৯ বয়স : 29 লিঙ্গ : মহিলা | DCS0448571 ফটো উপলব্ধ | 599 নাম : আব্দুল মতিন পিতাৰ নাম: আহমদ আলী ঘৰ নং : ১৭০ বয়স : 68 লিঙ্গ : পুৰুষ | DCS1411263 ফটো উপলব্ধ | 600 নাম : মনোৱাৰা বেগম স্বামীৰ নাম: আব্দুল মতিন ঘৰ নং : ১৭০ বয়স : 52 লিঙ্গ : মহিলা | DCS1411274 ফটো উপলব্ধ |

| | | | | | |
|---|--------------------------|---|--------------------------|--|--------------------------|
| 601 নাম : আৰিফ উদ্দিন পিতাৰ নাম: আব্দুল মতিন ঘৰ নং : ১৭০ বয়স : 32 লিঙ্গ : পুৰুষ | DCS2099527 ফটো উপলব্ধ | 602 নাম : ফাতেহা বেগম স্বামীৰ নাম: আৰিফ উদ্দিন ঘৰ নং : 170 বয়স : 25 লিঙ্গ : মহিলা | DCS0613042 ফটো উপলব্ধ | 603 নাম : ছাজিদা বেগম পিতাৰ নাম: আব্দুল মতিন ঘৰ নং : 170 বয়স : 20 লিঙ্গ : মহিলা | DUU0094375 ফটো উপলব্ধ |
| 604 নাম : বিনাবানী অধিকাৰী স্বামীৰ নাম: সুভাষ চন্দ্ৰ অধিকাৰী ঘৰ নং : ১৭১ বয়স : 58 লিঙ্গ : মহিলা | DCS1411310 ফটো উপলব্ধ | 605 নাম : প্ৰণজি অধিকাৰী পিতাৰ নাম: সুভাষ চন্দ্ৰ অধিকাৰী ঘৰ নং : ১৭১ বয়স : 38 লিঙ্গ : পুৰুষ | DCS1411332 ফটো উপলব্ধ | 606 নাম : বিশ্বজিৎ অধিকাৰি পিতাৰ নাম: সুভাষ চন্দ্ৰ অধিকাৰী ঘৰ নং : ১৭১ বয়স : 35 লিঙ্গ : পুৰুষ | DCS1414262 ফটো উপলব্ধ |
| 607 নাম : সুমন অধিকাৰী পিতাৰ নাম: সুভাষ অধিকাৰী ঘৰ নং : ১৭১ বয়স : 28 লিঙ্গ : পুৰুষ | DCS0314336 ফটো উপলব্ধ | 608 নাম : স্বপন চন্দ্ৰ অধিকাৰী পিতাৰ নাম: ক্ষীতিশ চন্দ্ৰ অধিকাৰী ঘৰ নং : ১৭২ বয়স : 60 লিঙ্গ : পুৰুষ | DCS1411354 ফটো উপলব্ধ | 609 নাম : সাবিত্ৰী অধিকাৰী স্বামীৰ নাম: স্বপন চন্দ্ৰ অধিকাৰী ঘৰ নং : ১৭২ বয়স : 50 লিঙ্গ : মহিলা | DCS1411365 ফটো উপলব্ধ |
| 610 নাম : বিদ্যুত অধিকাৰী পিতাৰ নাম: উত্তম অধিকাৰী ঘৰ নং : ১৭২ বয়স : 30 লিঙ্গ : পুৰুষ | DCS0315028 ফটো উপলব্ধ | # 611 নাম : সৌৰভ অধিকাৰী পিতাৰ নাম: স্বপন চন্দ্ৰ অধিকাৰী ঘৰ নং : 172 বয়স : 21 লিঙ্গ : পুৰুষ | DCS6308449 ফটো উপলব্ধ | 612 নাম : উত্তম অধিকাৰী পিতাৰ নাম: ক্ষীতিশ অধিকাৰী ঘৰ নং : ১৭৩ বয়স : 58 লিঙ্গ : পুৰুষ | DCS1411376 ফটো উপলব্ধ |
| 613 নাম : মমতা অধিকাৰী স্বামীৰ নাম: উত্তম অধিকাৰী ঘৰ নং : ১৭৩ বয়স : 46 লিঙ্গ : মহিলা | DCS1411387 ফটো উপলব্ধ | 614 নাম : আফবুজা বেগম পিতাৰ নাম: আফছৰ আলী ঘৰ নং : ১৭৪ বয়স : 36 লিঙ্গ : মহিলা | DCS1893833 ফটো উপলব্ধ | 615 নাম : গিয়াশ উদ্দিন পিতাৰ নাম: ফকৰ উদ্দিন ঘৰ নং : ১৭৫ বয়স : 28 লিঙ্গ : পুৰুষ | DCS0586594 ফটো উপলব্ধ |
| 616 নাম : ছিদ্দেখা বেগম স্বামীৰ নাম: গিয়াশ উদ্দিন ঘৰ নং : ১৭৫ বয়স : 25 লিঙ্গ : মহিলা | DCS0586560 ফটো উপলব্ধ | 617 নাম : সমিৰন মালাকাৰ পিতাৰ নাম: মনু মালাকাৰ ঘৰ নং : ১৭৭ বয়স : 56 লিঙ্গ : পুৰুষ | DCS1408577 ফটো উপলব্ধ | 618 নাম : বিভাবানী মালাকাৰ স্বামীৰ নাম: সমিৰন মালাকাৰ ঘৰ নং : ১৭৭ বয়স : 38 লিঙ্গ : মহিলা | DCS1414386 ফটো উপলব্ধ |
| 619 নাম : প্ৰহ্লাদ অধিকাৰী পিতাৰ নাম: জ্যোতিশ চন্দ্ৰ অধিকাৰী ঘৰ নং : ১৭৮ বয়স : 47 লিঙ্গ : পুৰুষ | DCS1411467 ফটো উপলব্ধ | 620 নাম : জসিম উদ্দিন পিতাৰ নাম: আমিৰ হুছেইন ঘৰ নং : ১৭৯ বয়স : 45 লিঙ্গ : পুৰুষ | DCS1410726 ফটো উপলব্ধ | 621 নাম : বাহিনা বেগম স্বামীৰ নাম: জসিম উদ্দিন ঘৰ নং : ১৭৯ বয়স : 37 লিঙ্গ : মহিলা | DCS1410737 ফটো উপলব্ধ |
| 622 নাম : সাদান হুছেইন পিতাৰ নাম: জসিম উদ্দিন ঘৰ নং : ১৮০ বয়স : 23 লিঙ্গ : পুৰুষ | DCS1691971 ফটো উপলব্ধ | 623 নাম : মকলিছৰ বহমান পিতাৰ নাম: আবুল বাসৰ ঘৰ নং : ১৮০ বয়স : 44 লিঙ্গ : পুৰুষ | DCS1407449 ফটো উপলব্ধ | 624 নাম : জাহ্মিনা বেগম স্বামীৰ নাম: মকলিছৰ বহমান ঘৰ নং : ১৮০ বয়স : 39 লিঙ্গ : মহিলা | DCS1407450 ফটো উপলব্ধ |
| 625 নাম : আনৱাৰ হুছেইন পিতাৰ নাম: মকলিছৰ বহমান ঘৰ নং : ১৮০ বয়স : 22 লিঙ্গ : পুৰুষ | DCS1673227 ফটো উপলব্ধ | 626 নাম : তৌহিদ আলম পিতাৰ নাম: মইনুল হক ঘৰ নং : 183 বয়স : 26 লিঙ্গ : পুৰুষ | DCS0610253 ফটো উপলব্ধ | 627 নাম : জাহিদুল আলাম পিতাৰ নাম: মইনুল হক ঘৰ নং : ১৮৪ বয়স : 30 লিঙ্গ : পুৰুষ | DCS0012640 ফটো উপলব্ধ |
| 628 নাম : আব্দুল আলম পিতাৰ নাম: ৰুহুল আমীন ঘৰ নং : ১৮৫ বয়স : 28 লিঙ্গ : পুৰুষ | DCS0585802 ফটো উপলব্ধ | 629 নাম : আবিহা খানম স্বামীৰ নাম: আব্দুল আলম ঘৰ নং : 185 বয়স : 23 লিঙ্গ : মহিলা | DUU0130443 ফটো উপলব্ধ | 630 নাম : আনোৱাৰ উদ্দিন পিতাৰ নাম: আব্দুল মতিন ঘৰ নং : ১৮৬ বয়স : 53 লিঙ্গ : পুৰুষ | DCS1410997 ফটো উপলব্ধ |



| | | | | | | | | |
|---|------------|------------|---|------------|------------|---|------------|------------|
| 631 | DCS1411003 | ফটো উপলব্ধ | 632 | DCS6261333 | ফটো উপলব্ধ | 633 | DUU0140988 | ফটো উপলব্ধ |
| নাম : বাহেনা বেগম স্বামীৰ নাম: আনোৱাৰ উদ্দিন ঘৰ নং : ১৮৬ বয়স : 42 লিঙ্গ : মহিলা | | | নাম : মোঃ পাৰবেজ আলম পিতাৰ নাম: মোঃ আনোৱাৰ উদ্দিন ঘৰ নং : 186 বয়স : 21 লিঙ্গ : পুৰুষ | | | নাম : জোনমনি বেগম পিতাৰ নাম: আনোৱাৰ উদ্দিন ঘৰ নং : 186 বয়স : 19 লিঙ্গ : মহিলা | | |
| 634 | DCS6273304 | ফটো উপলব্ধ | 635 | DCS0585901 | ফটো উপলব্ধ | 636 | DCS0587535 | ফটো উপলব্ধ |
| নাম : ছাদাম হুছেইন পিতাৰ নাম: জাসিম উদ্দিন ঘৰ নং : 187 বয়স : 23 লিঙ্গ : পুৰুষ | | | নাম : জাহ্মিনা বেগম পিতাৰ নাম: আব্দুল লতিফ ঘৰ নং : 515 বয়স : 31 লিঙ্গ : মহিলা | | | নাম : মনোৱাৰা বেগম পিতাৰ নাম: জেনাল আবদিন ঘৰ নং : ১৮৯ বয়স : 55 লিঙ্গ : মহিলা | | |
| 637 | DCS0587584 | ফটো উপলব্ধ | 638 | DCS0587592 | ফটো উপলব্ধ | 639 | DCS0587626 | ফটো উপলব্ধ |
| নাম : ছাবিৰ আহমেদ পিতাৰ নাম: মকৰম আলী ঘৰ নং : ১৯২ বয়স : 26 লিঙ্গ : পুৰুষ | | | নাম : বদৰুল ইছলাম পিতাৰ নাম: নুৰুল ইছলাম ঘৰ নং : ১৯৩ বয়স : 25 লিঙ্গ : পুৰুষ | | | নাম : ফৰহানা বেগম পিতাৰ নাম: নুৰুল ইছলাম ঘৰ নং : ১৯৩ বয়স : 25 লিঙ্গ : মহিলা | | |
| S 640 | DUU0059071 | ফটো উপলব্ধ | 641 | DCS1394781 | ফটো উপলব্ধ | # 642 | HYG6040182 | ফটো উপলব্ধ |
| নাম : কৰবি বৰ্মন পিতাৰ নাম: অজিত বৰ্মন ঘৰ নং : 194 বয়স : 23 লিঙ্গ : মহিলা | | | নাম : ইছলাম উদ্দিন পিতাৰ নাম: বাসিৰ উদ্দিন ঘৰ নং : 195 বয়স : 50 লিঙ্গ : পুৰুষ | | | নাম : জায়তুন বেগম পিতাৰ নাম: ফইজুল হক ঘৰ নং : 195 বয়স : 41 লিঙ্গ : মহিলা | | |
| 643 | DUU0027664 | ফটো উপলব্ধ | 644 | DCS0012494 | ফটো উপলব্ধ | 645 | DUU0080929 | ফটো উপলব্ধ |
| নাম : ৰাজমিন বেগম স্বামীৰ নাম: ইছলাম উদ্দিন ঘৰ নং : 195 বয়স : 26 লিঙ্গ : মহিলা | | | নাম : আমিৰ উদ্দিন পিতাৰ নাম: বাসিৰ উদ্দিন ঘৰ নং : 196 বয়স : 39 লিঙ্গ : পুৰুষ | | | নাম : ৰায়না বেগম স্বামীৰ নাম: আমিৰ ঘৰ নং : 196 বয়স : 27 লিঙ্গ : মহিলা | | |
| 646 | DCS0693200 | ফটো উপলব্ধ | 647 | DCS1408817 | ফটো উপলব্ধ | 648 | MBS1436131 | ফটো উপলব্ধ |
| নাম : শ্ৰিফ উদ্দিন পিতাৰ নাম: বাসিৰ উদ্দিন ঘৰ নং : 197 বয়স : 24 লিঙ্গ : পুৰুষ | | | নাম : মিৰানী দেৱনাথ স্বামীৰ নাম: সুধৰচন্দ্ৰ দেৱনাথ ঘৰ নং : 198 বয়স : 62 লিঙ্গ : মহিলা | | | নাম : অলক জান বিবি স্বামীৰ নাম: মকবুল আলী ঘৰ নং : 199 বয়স : 57 লিঙ্গ : মহিলা | | |
| 649 | DUU0020438 | ফটো উপলব্ধ | 650 | DCS6273296 | ফটো উপলব্ধ | R 651 | DUU0130104 | ফটো উপলব্ধ |
| নাম : মনৰা বেগম স্বামীৰ নাম: জুবাইৰ আহমেদ লক্ষৰ ঘৰ নং : 199 বয়স : 25 লিঙ্গ : মহিলা | | | নাম : আনোৱাৰ হুছেইন পিতাৰ নাম: ছামছুল হক ঘৰ নং : 200 বয়স : 22 লিঙ্গ : পুৰুষ | | | নাম : বিলাল উদ্দিন পিতাৰ নাম: আব্দুল গুৰুৰ ঘৰ নং : 203 বয়স : 49 লিঙ্গ : পুৰুষ | | |
| 652 | DUU0108274 | ফটো উপলব্ধ | 653 | DCS0586495 | ফটো উপলব্ধ | 654 | DCS0606285 | ফটো উপলব্ধ |
| নাম : ৰমান উদ্দিন পিতাৰ নাম: বৰহান উদ্দিন ঘৰ নং : 203 বয়স : 24 লিঙ্গ : পুৰুষ | | | নাম : বিলাল হুছেইন পিতাৰ নাম: জাসিম উদ্দিন ঘৰ নং : 205 বয়স : 25 লিঙ্গ : পুৰুষ | | | নাম : সফিকুৰ ৰহমান পিতাৰ নাম: আব্দুল হক ঘৰ নং : ২১২ বয়স : 60 লিঙ্গ : পুৰুষ | | |
| #2 655 | DCS1406311 | ফটো উপলব্ধ | 656 | DCS1406208 | ফটো উপলব্ধ | 657 | DCS1407778 | ফটো উপলব্ধ |
| নাম : আনৰা বেগম স্বামীৰ নাম: ফয়জুল হক ঘৰ নং : ২১৩ বয়স : 39 লিঙ্গ : মহিলা | | | নাম : ফয়জুল হক পিতাৰ নাম: আব্দুল মতিন ঘৰ নং : ২১৩ বয়স : 39 লিঙ্গ : পুৰুষ | | | নাম : আব্দুল কাদিৰ পিতাৰ নাম: আব্দুল নুৰ ঘৰ নং : ২১৫ বয়স : 42 লিঙ্গ : পুৰুষ | | |
| 658 | DCS0012671 | ফটো উপলব্ধ | 659 | DCS1406413 | ফটো উপলব্ধ | 660 | DCS1901727 | ফটো উপলব্ধ |
| নাম : স্বহিদা বেগম স্বামীৰ নাম: আব্দুল কাদিৰ ঘৰ নং : ২১৫ বয়স : 35 লিঙ্গ : মহিলা | | | নাম : জিয়াউৰ ৰহমান পিতাৰ নাম: মুহিবুৰ ৰহমান ঘৰ নং : ২১৬ বয়স : 45 লিঙ্গ : পুৰুষ | | | নাম : আফছানা বেগম স্বামীৰ নাম: জিয়াউৰ ৰহমান ঘৰ নং : ২১৬ বয়স : 31 লিঙ্গ : মহিলা | | |



| | | | | | |
|---|--------------------------|--|--------------------------|--|--------------------------|
| 661 নাম : লুতফৰ বহমান পিতাৰ নাম: মুহিবুৰ বহমান ঘৰ নং : ২২৭ বয়স : 41 লিঙ্গ : পুৰুষ | DCS1406435 ফটো উপলব্ধ | 662 নাম : হাফছা বেগম স্বামীৰ নাম: লুতফুৰ বহমান ঘৰ নং : ২২৭ বয়স : 26 লিঙ্গ : মহিলা | DCS1901735 ফটো উপলব্ধ | 663 নাম : ছইদৰ বহমান বৰভূঞা পিতাৰ নাম: মুহিবুৰ বহমান বৰভূঞা ঘৰ নং : 218 বয়স : 39 লিঙ্গ : পুৰুষ | DCS1406446 ফটো উপলব্ধ |
| 664 নাম : এনামুল হক পিতাৰ নাম: আব্দুল ছাত্তাৰ ঘৰ নং : ২২৯ বয়স : 26 লিঙ্গ : পুৰুষ | DCS0408344 ফটো উপলব্ধ | 665 নাম : ফইজুল ইছলাম মাতৃৰ নাম: আব্দুল লতিফ ঘৰ নং : ২২০ বয়স : 45 লিঙ্গ : পুৰুষ | DCS0012422 ফটো উপলব্ধ | 666 নাম : জাহিদা বেগম স্বামীৰ নাম: ফইজুল ইছলাম ঘৰ নং : 220 বয়স : 39 লিঙ্গ : মহিলা | DCS1904275 ফটো উপলব্ধ |
| 667 নাম : আব্দুল হামিদ পিতাৰ নাম: ফইজুল হক ঘৰ নং : 221 বয়স : 30 লিঙ্গ : পুৰুষ | DCS0215137 ফটো উপলব্ধ | 668 নাম : মনৰা বেগম তালুকদাৰ স্বামীৰ নাম: আব্দুল হামিদ ঘৰ নং : ২২১ বয়স : 24 লিঙ্গ : মহিলা | DCS1912450 ফটো উপলব্ধ | 669 নাম : আব্দুল বাহেদ পিতাৰ নাম: আব্দুল বহিম ঘৰ নং : ২২৪ বয়স : 27 লিঙ্গ : পুৰুষ | DCS0198762 ফটো উপলব্ধ |
| 670 নাম : ফৰহান বেগম স্বামীৰ নাম: আব্দুল বাহেদ ঘৰ নং : ২২৪ বয়স : 23 লিঙ্গ : মহিলা | DCS1924851 ফটো উপলব্ধ | 671 নাম : ইনামুল ইছলাম পিতাৰ নাম: খালিলুৰ বহমান ঘৰ নং : ২২৫ বয়স : 29 লিঙ্গ : পুৰুষ | DCS0397547 ফটো উপলব্ধ | 672 নাম : মাচুমা বেগম স্বামীৰ নাম: ইনামুল ইছলাম ঘৰ নং : 225 বয়স : 24 লিঙ্গ : মহিলা | DCS1694413 ফটো উপলব্ধ |
| 673 নাম : জাহমিনা বেগম পিতাৰ নাম: নিমাৰ আলী ঘৰ নং : ২২৬ বয়স : 35 লিঙ্গ : মহিলা | DCS0185330 ফটো উপলব্ধ | 674 নাম : জিয়াবুৰ বহমান পিতাৰ নাম: আব্দুল সালাম ঘৰ নং : ২২৬ বয়স : 25 লিঙ্গ : পুৰুষ | DCS1929207 ফটো উপলব্ধ | 675 নাম : দিলৱাৰ হুছেইন পিতাৰ নাম: আব্দুল কৰিম ঘৰ নং : 230 বয়স : 41 লিঙ্গ : পুৰুষ | DCS1248482 ফটো উপলব্ধ |
| R 676 নাম : বনা বেগম পিতাৰ নাম: চুলতান আহমেদ ঘৰ নং : ২৩০ বয়স : ৪০ লিঙ্গ : মহিলা | DCS0701839 ফটো উপলব্ধ | 677 নাম : বনা বেগম স্বামীৰ নাম: দিলৱাৰ হুছেইন ঘৰ নং : 230 বয়স : 30 লিঙ্গ : মহিলা | DUU0102046 ফটো উপলব্ধ | 678 নাম : আবুল হুছেইন পিতাৰ নাম: আব্দুল কৰিম ঘৰ নং : ২৩১ বয়স : 37 লিঙ্গ : পুৰুষ | DCS1248471 ফটো উপলব্ধ |
| 679 নাম : মাজিদা বেগম স্বামীৰ নাম: আবুল হুছেইন ঘৰ নং : ২৩১ বয়স : 27 লিঙ্গ : মহিলা | DUU0035162 ফটো উপলব্ধ | 680 নাম : মহাম্মদ আলফাজুল হক পিতাৰ নাম: আব্দুল হক ঘৰ নং : ২৩২ বয়স : 28 লিঙ্গ : পুৰুষ | DCS0217356 ফটো উপলব্ধ | 681 নাম : মহাম্মদ আলিমুল হক পিতাৰ নাম: আব্দুল হক ঘৰ নং : ২৩৩ বয়স : 23 লিঙ্গ : পুৰুষ | DCS1935105 ফটো উপলব্ধ |
| 682 নাম : আলতাৰ হুছেইন পিতাৰ নাম: জামিল উদ্দিন ঘৰ নং : ২৩৪ বয়স : 22 লিঙ্গ : পুৰুষ | DCS1935121 ফটো উপলব্ধ | 683 নাম : আব্দুল হাসিম পিতাৰ নাম: আব্দুল খালিক ঘৰ নং : 235 বয়স : 30 লিঙ্গ : পুৰুষ | DCS0221895 ফটো উপলব্ধ | 684 নাম : মইন উদ্দিন পিতাৰ নাম: আব্দুল খালিক ঘৰ নং : ২৩৬ বয়স : 27 লিঙ্গ : পুৰুষ | DCS0587063 ফটো উপলব্ধ |
| 685 নাম : তামান্না বেগম স্বামীৰ নাম: মইন উদ্দিন ঘৰ নং : 236 বয়স : 21 লিঙ্গ : মহিলা | DUU0156497 ফটো উপলব্ধ | 686 নাম : অঞ্জন মালাকাৰ পিতাৰ নাম: ক্ষীতিশ মালাকাৰ ঘৰ নং : 237 বয়স : 40 লিঙ্গ : পুৰুষ | DCS1410157 ফটো উপলব্ধ | 687 নাম : বুস্পী মালাকাৰ স্বামীৰ নাম: অঞ্জন মালাকাৰ ঘৰ নং : ২৩৭ বয়স : 27 লিঙ্গ : মহিলা | CBD0569848 ফটো উপলব্ধ |
| 688 নাম : ফিৰোজ আহমেদ পিতাৰ নাম: ওৱাহিদুজ জামান ঘৰ নং : 238 বয়স : 28 লিঙ্গ : পুৰুষ | DCS0196360 ফটো উপলব্ধ | 689 নাম : সেলিম উদ্দিন পিতাৰ নাম: ইছলাম উদ্দিন ঘৰ নং : 239 বয়স : 27 লিঙ্গ : পুৰুষ | DCS0196980 ফটো উপলব্ধ | 690 নাম : পাৰবিনা বেগম স্বামীৰ নাম: সেলিম উদ্দিন ঘৰ নং : ২৩৯ বয়স : 24 লিঙ্গ : মহিলা | DCS2012516 ফটো উপলব্ধ |



| | | | | | |
|---|--------------------------|--|--------------------------|---|--------------------------|
| 691 নাম : দিপা ৰায় চন্দ স্বামীৰ নাম : অলক চন্দ ঘৰ নং : 240 বয়স : 47 লিঙ্গ : মহিলা | DCS1351782 ফটো উপলব্ধ | 692 নাম : সামিম আহমেদ পিতাৰ নাম : আব্দুল হক ঘৰ নং : 240 বয়স : 28 লিঙ্গ : পুৰুষ | DCS0202754 ফটো উপলব্ধ | 693 নাম : ছাইদল হক চৌধুৰী পিতাৰ নাম : নুৰুল হক চৌধুৰী ঘৰ নং : 241 বয়স : 37 লিঙ্গ : পুৰুষ | DCS1406504 ফটো উপলব্ধ |
| 694 নাম : নাৰজিন আক্তাৰ পিতাৰ নাম : ফয়জুল হুছেইন ঘৰ নং : 241 বয়স : 28 লিঙ্গ : মহিলা | DCS0546861 ফটো উপলব্ধ | # 695 নাম : শাহিদা বেগম স্বামীৰ নাম : নাসিৰ উদ্দিন ঘৰ নং : 242 বয়স : 22 লিঙ্গ : মহিলা | DCS6259253 ফটো উপলব্ধ | 696 নাম : ছালমা ছাদিয়া বৰভূঞা পিতাৰ নাম : আব্দুল ৰহিম বৰভূঞা ঘৰ নং : 243 বয়স : 19 লিঙ্গ : মহিলা | DUU0110403 ফটো উপলব্ধ |
| # 697 নাম : সাদিক আলম পিতাৰ নাম : নজৰুল ইছলাম ঘৰ নং : 244 বয়স : 20 লিঙ্গ : পুৰুষ | DUU0208256 ফটো উপলব্ধ | 698 নাম : খুচিদা বিবি স্বামীৰ নাম : আব্দুল লতিফ ঘৰ নং : 245 বয়স : 79 লিঙ্গ : মহিলা | DCS0012418 ফটো উপলব্ধ | 699 নাম : নজৰুল ইছলাম মাতৃৰ নাম : আব্দুল লতিফ ঘৰ নং : 245 বয়স : 34 লিঙ্গ : পুৰুষ | DCS0012421 ফটো উপলব্ধ |
| 700 নাম : ছয়ফুল উদ্দিন পিতাৰ নাম : বাসিৰ উদ্দিন ঘৰ নং : 246 বয়স : 38 লিঙ্গ : পুৰুষ | DCS0012495 ফটো উপলব্ধ | 701 নাম : হাৰাৰণ নেছা স্বামীৰ নাম : ছয়ফুল উদ্দিন ঘৰ নং : 246 বয়স : 34 লিঙ্গ : মহিলা | DCS0012455 ফটো উপলব্ধ | 702 নাম : আফছানা বেগম স্বামীৰ নাম : ফৰিজ উদ্দিন ঘৰ নং : 251 বয়স : 22 লিঙ্গ : মহিলা | DUU0000117 ফটো উপলব্ধ |
| 703 নাম : ৰফিক উদ্দিন পিতাৰ নাম : ফয়জুৰ ৰহমান ঘৰ নং : 252 বয়স : 60 লিঙ্গ : পুৰুষ | DCS1364676 ফটো উপলব্ধ | 704 নাম : আমিনা বেগম স্বামীৰ নাম : ৰফিক উদ্দিন ঘৰ নং : 252 বয়স : 60 লিঙ্গ : মহিলা | DCS1364723 ফটো উপলব্ধ | 705 নাম : ফাতিমা বেগম পিতাৰ নাম : ৰফিক উদ্দিন ঘৰ নং : 252 বয়স : 21 লিঙ্গ : মহিলা | DUU0189761 ফটো উপলব্ধ |
| 706 নাম : কবিৰ আহমেদ পিতাৰ নাম : সিৰাজ উদ্দিন ঘৰ নং : 253 বয়স : 27 লিঙ্গ : পুৰুষ | DCS0407130 ফটো উপলব্ধ | 707 নাম : অমৰ পাল পিতাৰ নাম : সতীশ চন্দ্ৰ পাল ঘৰ নং : 255 বয়স : 51 লিঙ্গ : পুৰুষ | DCS0286658 ফটো উপলব্ধ | 708 নাম : মুক্তা পাল স্বামীৰ নাম : অমৰ পাল ঘৰ নং : 255 বয়স : 44 লিঙ্গ : মহিলা | DCS0286666 ফটো উপলব্ধ |
| 709 নাম : ৰাজিৱ পাল পিতাৰ নাম : অমৰ পাল ঘৰ নং : 255 বয়স : 25 লিঙ্গ : পুৰুষ | DCS0611293 ফটো উপলব্ধ | 710 নাম : আফতাৰ হুছেইন পিতাৰ নাম : মুহিবুৰ ৰহমান ঘৰ নং : 256 বয়স : 31 লিঙ্গ : পুৰুষ | DCS0012685 ফটো উপলব্ধ | 711 নাম : সুহানা বেগম স্বামীৰ নাম : আফতাৰ হুছেইন ঘৰ নং : 256 বয়স : 25 লিঙ্গ : মহিলা | DCS0611335 ফটো উপলব্ধ |
| 712 নাম : ইছলাম উদ্দিন পিতাৰ নাম : সুনাহৰ আলী ঘৰ নং : 259 বয়স : 28 লিঙ্গ : পুৰুষ | DCS0191684 ফটো উপলব্ধ | 713 নাম : ছাজিদা বেগম স্বামীৰ নাম : ইছলাম উদ্দিন ঘৰ নং : 259 বয়স : 25 লিঙ্গ : মহিলা | DCS0611442 ফটো উপলব্ধ | 714 নাম : আয়ফুল বেগম পিতাৰ নাম : ইদ্রিছ আলি ঘৰ নং : 258 বয়স : 87 লিঙ্গ : মহিলা | DCS0601344 ফটো উপলব্ধ |
| 715 নাম : আলা উদ্দিন পিতাৰ নাম : এতিম আলি ঘৰ নং : 258 বয়স : 55 লিঙ্গ : পুৰুষ | DCS0601336 ফটো উপলব্ধ | 716 নাম : ৰায়না বেগম স্বামীৰ নাম : আফতাৰ আলী ঘৰ নং : 258 বয়স : 51 লিঙ্গ : মহিলা | DUU0095034 ফটো উপলব্ধ | 717 নাম : জলাল উদ্দিন পিতাৰ নাম : এতিম আলি ঘৰ নং : 258 বয়স : 41 লিঙ্গ : পুৰুষ | DUU0089037 ফটো উপলব্ধ |
| 718 নাম : জায়দা বেগম স্বামীৰ নাম : আলা উদ্দিন ঘৰ নং : 258 বয়স : 36 লিঙ্গ : মহিলা | DCS0611459 ফটো উপলব্ধ | 719 নাম : মাৰজিনা বেগম স্বামীৰ নাম : ৰিয়াজুল হক ঘৰ নং : 258 বয়স : 32 লিঙ্গ : মহিলা | DCS0582536 ফটো উপলব্ধ | 720 নাম : জাকিৰ হুছেইন পিতাৰ নাম : আব্দুল আজিজ ঘৰ নং : 258 বয়স : 26 লিঙ্গ : পুৰুষ | DUU0095042 ফটো উপলব্ধ |



| | | | | | |
|--|--------------------------|--|--------------------------|---|--------------------------|
| 721 নাম : নৰজল ইছলাম পিতাৰ নাম: আলা উদ্দিন ঘৰ নং : 258 বয়স : 21 লিঙ্গ : পুৰুষ | DUU0002626 ফটো উপলব্ধ | 722 নাম : মাছুমা বেগম স্বামীৰ নাম: এখলাছ উদ্দিন ঘৰ নং : 259 বয়স : 33 লিঙ্গ : মহিলা | DCS0185793 ফটো উপলব্ধ | 723 নাম : এখলাছ উদ্দিন পিতাৰ নাম: সুনাহৰ আলী ঘৰ নং : 259 বয়স : 27 লিঙ্গ : পুৰুষ | DCS0200121 ফটো উপলব্ধ |
| 724 নাম : জয়দেব চন্দ পিতাৰ নাম: মনমোহন চন্দ ঘৰ নং : 260 বয়স : 50 লিঙ্গ : পুৰুষ | DCS1407983 ফটো উপলব্ধ | 725 নাম : ছুচিৰা চন্দ স্বামীৰ নাম: জয়দেব চন্দ ঘৰ নং : 260 বয়স : 33 লিঙ্গ : মহিলা | DCS0198424 ফটো উপলব্ধ | 726 নাম : কামদেব চন্দ পিতাৰ নাম: মনমোহন চন্দ ঘৰ নং : 261 বয়স : 40 লিঙ্গ : পুৰুষ | DCS1408011 ফটো উপলব্ধ |
| 727 নাম : সেমু অধিকাৰী পিতাৰ নাম: ক্ষীতিশ চন্দ অধিকাৰী ঘৰ নং : 262 বয়স : 50 লিঙ্গ : পুৰুষ | DCS1411321 ফটো উপলব্ধ | 728 নাম : সবিতা অধিকাৰী স্বামীৰ নাম: সেমু অধিকাৰী ঘৰ নং : 262 বয়স : 48 লিঙ্গ : মহিলা | DCS0185744 ফটো উপলব্ধ | 729 নাম : মোঃ বিয়াজ উদ্দিন পিতাৰ নাম: মোঃ আব্দুল খালিক ঘৰ নং : 263 বয়স : 21 লিঙ্গ : পুৰুষ | DUU0076885 ফটো উপলব্ধ |
| 730 নাম : এলবিনা বেগম স্বামীৰ নাম: আব্দুল হামিদ ঘৰ নং : 264 বয়স : 20 লিঙ্গ : মহিলা | DUU0125914 ফটো উপলব্ধ | 731 নাম : বিয়াজ উদ্দিন পিতাৰ নাম: আব্দুল হাবিজ ঘৰ নং : 265 বয়স : 22 লিঙ্গ : পুৰুষ | DCS6273312 ফটো উপলব্ধ | 732 নাম : ময়ূৰ উদ্দিন পিতাৰ নাম: বসিৰ উদ্দিন ঘৰ নং : 267 বয়স : 42 লিঙ্গ : পুৰুষ | DCS0012492 ফটো উপলব্ধ |
| 733 নাম : ছায়ৰা বেগম স্বামীৰ নাম: বসিৰ উদ্দিন ঘৰ নং : 268 বয়স : 48 লিঙ্গ : মহিলা | DCS0012490 ফটো উপলব্ধ | 734 নাম : আলতাৰ হুছেইন পিতাৰ নাম: ফকৰ উদ্দিন ঘৰ নং : 269 বয়স : 23 লিঙ্গ : পুৰুষ | DUU0094524 ফটো উপলব্ধ | 735 নাম : মিছ চাফানা ইয়াছমিন স্বামীৰ নাম: ফইজ উদ্দিন ঘৰ নং : 269 বয়স : 20 লিঙ্গ : মহিলা | DUU0075465 ফটো উপলব্ধ |
| 736 নাম : স্বাবিত্ৰী দেৱনাথ স্বামীৰ নাম: স্বপন দেৱনাথ ঘৰ নং : 270 বয়স : 42 লিঙ্গ : মহিলা | DCS1408191 ফটো উপলব্ধ | 737 নাম : অৰ্জুন দাস পিতাৰ নাম: অমল দাস ঘৰ নং : 271 বয়স : 38 লিঙ্গ : পুৰুষ | DCS1409218 ফটো উপলব্ধ | 738 নাম : ৰতা দাস স্বামীৰ নাম: অৰ্জুন দাস ঘৰ নং : 271 বয়স : 29 লিঙ্গ : মহিলা | DCS0445296 ফটো উপলব্ধ |
| 739 নাম : ৰতা বেগম স্বামীৰ নাম: সেলিম উদ্দিন ঘৰ নং : 272 বয়স : 21 লিঙ্গ : মহিলা | DUU0122275 ফটো উপলব্ধ | 740 নাম : ফৰহানা বেগম স্বামীৰ নাম: নজবুল ইছলাম ঘৰ নং : 275 বয়স : 25 লিঙ্গ : মহিলা | DUU0125773 ফটো উপলব্ধ | 741 নাম : পাৰবিন নেহাৰ পিতাৰ নাম: ইছলাম উদ্দিন ঘৰ নং : 278 বয়স : 31 লিঙ্গ : মহিলা | DCS0407122 ফটো উপলব্ধ |
| 742 নাম : জয়দীপ চক্ৰৱৰ্তী পিতাৰ নাম: জয়ন্ত কুমাৰ চক্ৰৱৰ্তী ঘৰ নং : 289 বয়স : 47 লিঙ্গ : পুৰুষ | DCS1409865 ফটো উপলব্ধ | 743 নাম : সুক্ৰিতী চক্ৰৱৰ্তী স্বামীৰ নাম: জয়দীপ চক্ৰৱৰ্তী ঘৰ নং : 289 বয়স : 37 লিঙ্গ : মহিলা | DCS0283556 ফটো উপলব্ধ | 744 নাম : পবিত্ৰ অধিকাৰী স্বামীৰ নাম: হৰিলাল অধিকাৰী ঘৰ নং : ঘৰ নং 294 (খণ্ড নং 194) বয়স : 60 লিঙ্গ : মহিলা | HYG1366376 ফটো উপলব্ধ |
| S 745 নাম : ছাবিৰ আহমেদ পিতাৰ নাম: ৰাছিৰ আলী ঘৰ নং : 295 বয়স : 32 লিঙ্গ : পুৰুষ | DCS0407163 ফটো উপলব্ধ | 746 নাম : ৰতনমনি চন্দ পিতাৰ নাম: মনমোহন চন্দ ঘৰ নং : 296 বয়স : 53 লিঙ্গ : পুৰুষ | DCS1407961 ফটো উপলব্ধ | 747 নাম : বিউটি চন্দ স্বামীৰ নাম: ৰতনমনি চন্দ ঘৰ নং : 296 বয়স : 39 লিঙ্গ : মহিলা | DCS1407972 ফটো উপলব্ধ |
| 748 নাম : মনিৰ হুছেইন পিতাৰ নাম: আমিৰ হুছেইন ঘৰ নং : 299 বয়স : 36 লিঙ্গ : পুৰুষ | DCS1414228 ফটো উপলব্ধ | 749 নাম : ইয়াছমিনা বেগম স্বামীৰ নাম: মনিৰ হুছেইন ঘৰ নং : 299 বয়স : 29 লিঙ্গ : মহিলা | DCS0074088 ফটো উপলব্ধ | S 750 নাম : ইয়াছমিনা বেগম পিতাৰ নাম: আমিৰ হুছেইন ঘৰ নং : 299 বয়স : 26 লিঙ্গ : মহিলা | DCS0605105 ফটো উপলব্ধ |

| | | | | | |
|---|--------------------------|---|--------------------------|--|--------------------------|
| 751 নাম : জামিনা বেগম স্বামীৰ নাম : আমিৰ হুছেইন ঘৰ নং : ১৯৮ বয়স : 55 লিঙ্গ : মহিলা | DCS1414217 ফটো উপলব্ধ | 752 নাম : কবিৰ হুছেইন পিতাৰ নাম : আমিৰ হুছেইন ঘৰ নং : ১৯৮ বয়স : 29 লিঙ্গ : পুৰুষ | DCS0074138 ফটো উপলব্ধ | 753 নাম : চুলতানা বেগম পিতাৰ নাম : আমিৰ হুছেইন ঘৰ নং : ১৯৮ বয়স : 23 লিঙ্গ : মহিলা | DCS2012490 ফটো উপলব্ধ |
| 754 নাম : ইমৰান হুছেইন পিতাৰ নাম : আমিৰ হুছেইন ঘৰ নং : ২৯৯ বয়স : 29 লিঙ্গ : পুৰুষ | DCS0074096 ফটো উপলব্ধ | # 755 নাম : চুলতানা বেগম পিতাৰ নাম : ইমৰান হুছেইন ঘৰ নং : ২৯৯ বয়স : 26 লিঙ্গ : মহিলা | DCS0550350 ফটো উপলব্ধ | S 756 নাম : আফজল হুছেইন পিতাৰ নাম : আব্দুল জলিল ঘৰ নং : ৩০০ বয়স : 30 লিঙ্গ : পুৰুষ | DCS0063628 ফটো উপলব্ধ |
| 757 নাম : ছাদাম হুছেইন পিতাৰ নাম : নিমাৰ আলী ঘৰ নং : ৩০১ বয়স : 32 লিঙ্গ : পুৰুষ | DCS0214866 ফটো উপলব্ধ | 758 নাম : জাহিনা বেগম স্বামীৰ নাম : ছাদাম হুছেইন ঘৰ নং : ৩০১ বয়স : 29 লিঙ্গ : মহিলা | DCS0202663 ফটো উপলব্ধ | 759 নাম : ময়না মিয়া পিতাৰ নাম : নিমাৰ আলী ঘৰ নং : ৩০২ বয়স : 47 লিঙ্গ : পুৰুষ | DCS1407201 ফটো উপলব্ধ |
| 760 নাম : জাহানাৰা বেগম স্বামীৰ নাম : ময়না মিয়া ঘৰ নং : ৩০২ বয়স : 42 লিঙ্গ : মহিলা | DCS1407212 ফটো উপলব্ধ | 761 নাম : জিয়াবুৰ বহমান পিতাৰ নাম : ময়না মিয়া ঘৰ নং : 302 বয়স : 22 লিঙ্গ : পুৰুষ | DUU0088328 ফটো উপলব্ধ | 762 নাম : প্রচলতা বৈষ্ণবী পিতাৰ নাম : বমন বৈশ্য ঘৰ নং : ৩০৪ বয়স : 67 লিঙ্গ : মহিলা | DCS0241547 ফটো উপলব্ধ |
| 763 নাম : নাচিৰ উদ্দিন পিতাৰ নাম : হবিবুৰ বহমান ঘৰ নং : 306 বয়স : 33 লিঙ্গ : পুৰুষ | DCS1410602 ফটো উপলব্ধ | 764 নাম : নাজিৰা বেগম স্বামীৰ নাম : নাচিৰ উদ্দিন ঘৰ নং : ৩০৬ বয়স : 28 লিঙ্গ : মহিলা | DCS1364777 ফটো উপলব্ধ | 765 নাম : ছলাম উদ্দিন পিতাৰ নাম : নুৰ মহম্মদ ঘৰ নং : ৩০৭ বয়স : 29 লিঙ্গ : পুৰুষ | DCS0055889 ফটো উপলব্ধ |
| 766 নাম : হাফিজা বেগম স্বামীৰ নাম : ছলাম উদ্দিন ঘৰ নং : ৩০৭ বয়স : 28 লিঙ্গ : মহিলা | DCS0604546 ফটো উপলব্ধ | 767 নাম : আশ্ৰাব উদ্দিন পিতাৰ নাম : নুৰ মহম্মদ ঘৰ নং : ৩০৮ বয়স : 32 লিঙ্গ : পুৰুষ | DCS0012686 ফটো উপলব্ধ | 768 নাম : বসিদা বেগম স্বামীৰ নাম : আশ্ৰাব উদ্দিন ঘৰ নং : ৩০৮ বয়স : 27 লিঙ্গ : মহিলা | DCS1593540 ফটো উপলব্ধ |
| 769 নাম : বীণা বানী দাস স্বামীৰ নাম : অবনী দাস ঘৰ নং : ৩১০ বয়স : 85 লিঙ্গ : মহিলা | DCS1408464 ফটো উপলব্ধ | 770 নাম : পম্পা বানী দাস পিতাৰ নাম : অজিত দাস ঘৰ নং : ৩১০ বয়স : 26 লিঙ্গ : মহিলা | DCS0554725 ফটো উপলব্ধ | 771 নাম : হালিমা খাতুন স্বামীৰ নাম : ইয়াচিন আলী ঘৰ নং : ৩১২ বয়স : 33 লিঙ্গ : মহিলা | DCS0200394 ফটো উপলব্ধ |
| 772 নাম : ফইজ উদ্দিন পিতাৰ নাম : আব্দুল খালিক ঘৰ নং : ৩১৪ বয়স : 24 লিঙ্গ : পুৰুষ | DCS0506063 ফটো উপলব্ধ | 773 নাম : হুছন আহমেদ পিতাৰ নাম : বুছল আমিন ঘৰ নং : ৩১৫ বয়স : 49 লিঙ্গ : পুৰুষ | DCS0012679 ফটো উপলব্ধ | 774 নাম : আফিয়া বেগম স্বামীৰ নাম : হুছন আহমেদ ঘৰ নং : ৩১৫ বয়স : 35 লিঙ্গ : মহিলা | DCS0202952 ফটো উপলব্ধ |
| 775 নাম : মহম্মদ মুছলেহ আলম পিতাৰ নাম : মইনুল হক ঘৰ নং : ৩১৬ বয়স : 43 লিঙ্গ : পুৰুষ | DCS1405261 ফটো উপলব্ধ | 776 নাম : সাইদুল আলম পিতাৰ নাম : মইনুল হক ঘৰ নং : ৩১৭ বয়স : 33 লিঙ্গ : পুৰুষ | DCS1405272 ফটো উপলব্ধ | 777 নাম : একৰামুল হক পিতাৰ নাম : আব্দুল হক ঘৰ নং : ৩১৮ বয়স : 24 লিঙ্গ : পুৰুষ | DCS0506105 ফটো উপলব্ধ |
| 778 নাম : জয়নাল উদ্দিন পিতাৰ নাম : আমিন উদ্দিন ঘৰ নং : ৩১৯ বয়স : 22 লিঙ্গ : পুৰুষ | DCS1853415 ফটো উপলব্ধ | 779 নাম : আমিনা বেগম স্বামীৰ নাম : সাব উদ্দিন ঘৰ নং : ৩২০ বয়স : 24 লিঙ্গ : মহিলা | DCS0506139 ফটো উপলব্ধ | 780 নাম : মনৱাৰ হুছেইন পিতাৰ নাম : আব্দুল গফুৰ ঘৰ নং : 321 বয়স : 32 লিঙ্গ : পুৰুষ | DCS0012394 ফটো উপলব্ধ |

| | | | | | |
|--|--------------------------|---|--------------------------|---|--------------------------|
| 781 নাম : বুকছানা বেগম স্বামীৰ নাম: মনোৱাৰ হুছেইন ঘৰ নং : ৩২১ বয়স : 30 লিঙ্গ : মহিলা | DCS0611160 ফটো উপলব্ধ | S 782 নাম : মোঃ সাহাব উদ্দিন পিতাৰ নাম: মোঃ শাহীদ উল্লা ঘৰ নং : 321 বয়স : 23 লিঙ্গ : পুৰুষ | DCS1424456 ফটো উপলব্ধ | 783 নাম : সাকিৰা বেগম স্বামীৰ নাম: আমৰ হুছেইন ঘৰ নং : ৩২২ বয়স : 29 লিঙ্গ : মহিলা | DCS1794163 ফটো উপলব্ধ |
| 784 নাম : আবিদা বেগম স্বামীৰ নাম: তাজ উদ্দিন ঘৰ নং : ৩২৩ বয়স : 36 লিঙ্গ : মহিলা | DCS1424464 ফটো উপলব্ধ | 785 নাম : জমিৰ হুছেইন পিতাৰ নাম: ছেইদ আলী ঘৰ নং : ৩২৫ বয়স : 43 লিঙ্গ : পুৰুষ | DCS1405501 ফটো উপলব্ধ | 786 নাম : বুকছানা বেগম স্বামীৰ নাম: জমিৰ হুছেইন ঘৰ নং : ৩২৫ বয়স : 30 লিঙ্গ : মহিলা | DCS0124156 ফটো উপলব্ধ |
| 787 নাম : কাৰ্তিক দেৱনাথ পিতাৰ নাম: পূৰ্ণচন্দ্ৰ দেৱনাথ ঘৰ নং : 326 বয়স : 40 লিঙ্গ : পুৰুষ | DCS1409127 ফটো উপলব্ধ | 788 নাম : শংকৰী দেৱনাথ স্বামীৰ নাম: কাৰ্তিক দেৱনাথ ঘৰ নং : 326 বয়স : 32 লিঙ্গ : মহিলা | DCS1514892 ফটো উপলব্ধ | 789 নাম : মৰিয়ম বিবি স্বামীৰ নাম: আব্দুল কৰিম ঘৰ নং : 327 বয়স : 55 লিঙ্গ : মহিলা | DCS1248459 ফটো উপলব্ধ |
| 790 নাম : ৰমজানা বেগম স্বামীৰ নাম: ছাইদুল ইছলাম ঘৰ নং : 335 বয়স : 20 লিঙ্গ : মহিলা | DUU0125757 ফটো উপলব্ধ | 791 নাম : ৰিয়াজুল আলম পিতাৰ নাম: আব্দুল নূৰ ঘৰ নং : 336 বয়স : 21 লিঙ্গ : পুৰুষ | DUU0141010 ফটো উপলব্ধ | 792 নাম : আজহাৰ উদ্দিন পিতাৰ নাম: সাহাব উদ্দিন ঘৰ নং : ৩৩৭ বয়স : 26 লিঙ্গ : পুৰুষ | DCS0407981 ফটো উপলব্ধ |
| 793 নাম : ৰহিমা বেগম স্বামীৰ নাম: আলিম উদ্দিন ঘৰ নং : 338 বয়স : 24 লিঙ্গ : মহিলা | DCS1853340 ফটো উপলব্ধ | 794 নাম : ৰেসমা বেগম পিতাৰ নাম: আয়াছ উদ্দিন ঘৰ নং : ৩৩৯ বয়স : 26 লিঙ্গ : মহিলা | DCS0408013 ফটো উপলব্ধ | 795 নাম : মমতা বেগম পিতাৰ নাম: শাহাব উদ্দিন ঘৰ নং : ৩৪০ বয়স : 40 লিঙ্গ : মহিলা | DCS1364397 ফটো উপলব্ধ |
| 796 নাম : একবাল হুছেইন পিতাৰ নাম: খলিলুৰ ৰহমান ঘৰ নং : ৩৪১ বয়স : 32 লিঙ্গ : পুৰুষ | CBD0294215 ফটো উপলব্ধ | 797 নাম : জহানাৰা বেগম স্বামীৰ নাম: একবাল হুছেইন ঘৰ নং : 341 বয়স : 27 লিঙ্গ : মহিলা | DCS0361923 ফটো উপলব্ধ | 798 নাম : মাচুমা বেগম পিতাৰ নাম: ফইজুল হক ঘৰ নং : ৩৪৩ বয়স : 22 লিঙ্গ : মহিলা | DCS1663947 ফটো উপলব্ধ |
| 799 নাম : আব্দুল হাছিব পিতাৰ নাম: ফইজুল হক ঘৰ নং : 344 বয়স : 33 লিঙ্গ : পুৰুষ | DCS0214726 ফটো উপলব্ধ | 800 নাম : আচমিনা বেগম স্বামীৰ নাম: আব্দুল হাচিব ঘৰ নং : ৩৪৪ বয়স : 25 লিঙ্গ : মহিলা | DCS1434349 ফটো উপলব্ধ | 801 নাম : মঃ ইকবাল ইছলাম পিতাৰ নাম: মঃ ৰহমান আলী ঘৰ নং : ৩৪৬ বয়স : 23 লিঙ্গ : পুৰুষ | DCS1513944 ফটো উপলব্ধ |
| 802 নাম : মফিজুল ইছলাম মাতৃৰ নাম: জয়গুন নেছা ঘৰ নং : ৩৪৭ বয়স : 22 লিঙ্গ : পুৰুষ | DCS1854256 ফটো উপলব্ধ | 803 নাম : ইয়াছমিনা বেগম স্বামীৰ নাম: গিয়াছ উদ্দিন ঘৰ নং : ৩৪৮ বয়স : 28 লিঙ্গ : মহিলা | DCS0407221 ফটো উপলব্ধ | 804 নাম : সাদিয়া বেগম স্বামীৰ নাম: ছাৰিৰ আহমেদ ঘৰ নং : 350 বয়স : 21 লিঙ্গ : মহিলা | DUU0166595 ফটো উপলব্ধ |
| 805 নাম : মকৰম আলী পিতাৰ নাম: আব্দুল মজিদ ঘৰ নং : ৩৫১ বয়স : 81 লিঙ্গ : পুৰুষ | DCS0012424 ফটো উপলব্ধ | 806 নাম : মহম্মদ আবুল হুছেইন পিতাৰ নাম: আব্দুল মালিক ঘৰ নং : ৩৫২ বয়স : 37 লিঙ্গ : পুৰুষ | DCS1398045 ফটো উপলব্ধ | # 807 নাম : মনজুমা বেগম স্বামীৰ নাম: মহম্মদ আব্দুল হুছেইন ঘৰ নং : ৩৫২ বয়স : 28 লিঙ্গ : মহিলা | DCS0006858 ফটো উপলব্ধ |
| 808 নাম : প্ৰহ্লাদ দেৱনাথ পিতাৰ নাম: ননিগোপাল দেৱনাথ ঘৰ নং : 353 বয়স : 43 লিঙ্গ : পুৰুষ | DCS1409025 ফটো উপলব্ধ | 809 নাম : পূৰ্ণিমা দেৱনাথ স্বামীৰ নাম: প্ৰহ্লাদ দেৱনাথ ঘৰ নং : ৩৫৩ বয়স : 36 লিঙ্গ : মহিলা | CLY1258840 ফটো উপলব্ধ | 810 নাম : মিঠন দেৱনাথ পিতাৰ নাম: ননিগোপাল দেৱনাথ ঘৰ নং : 354 বয়স : 41 লিঙ্গ : পুৰুষ | DCS1409014 ফটো উপলব্ধ |



| | | | | | |
|---|--------------------------|---|--------------------------|--|--------------------------|
| 811 নাম : নমিতা দেবনাথ স্বামীৰ নাম: মিঠুন দেবনাথ ঘৰ নং : ৩৫৪ বয়স : 36 লিঙ্গ : মহিলা | CLY9241558 ফটো উপলব্ধ | 812 নাম : লিটন দেৱনাথ পিতাৰ নাম: ননিগোপাল দেৱনাথ ঘৰ নং : 355 বয়স : 39 লিঙ্গ : পুৰুষ | DCS1409036 ফটো উপলব্ধ | 813 নাম : প্ৰিয়া পাল দেৱনাথ পিতাৰ নাম: লিটন দেৱনাথ ঘৰ নং : ৩৫৫ বয়স : 27 লিঙ্গ : মহিলা | DCS0611251 ফটো উপলব্ধ |
| # 814 নাম : ৰুমি বেগম লক্ষ্মৰ স্বামীৰ নাম: কমবুল ইছলাম ঘৰ নং : 356 বয়স : 27 লিঙ্গ : মহিলা | DCS1853449 ফটো উপলব্ধ | 815 নাম : নিভা ৰানি দেবনাথ স্বামীৰ নাম: ৰতন দেবনাথ ঘৰ নং : ৩৫৬ বয়স : 26 লিঙ্গ : মহিলা | DCS1853795 ফটো উপলব্ধ | 816 নাম : কমৰুল ইছলাম পিতাৰ নাম: আব্দুল মনাফ ঘৰ নং : 357 বয়স : 27 লিঙ্গ : পুৰুষ | DCS0451989 ফটো উপলব্ধ |
| 817 নাম : নাজিৰ হুছেইন পিতাৰ নাম: চৈয়দ আলি ঘৰ নং : ৩৫৯ বয়স : 36 লিঙ্গ : পুৰুষ | DCS1405512 ফটো উপলব্ধ | 818 নাম : ইমৰানা বেগম স্বামীৰ নাম: নাজিৰ হুছেইন ঘৰ নং : ৩৬০ বয়স : 24 লিঙ্গ : মহিলা | DCS1508043 ফটো উপলব্ধ | 819 নাম : বিদু দাস পিতাৰ নাম: মলিন দাস ঘৰ নং : ৩৬০ বয়স : 35 লিঙ্গ : পুৰুষ | DCS1409263 ফটো উপলব্ধ |
| 820 নাম : অনামিকা দাস স্বামীৰ নাম: বিদু দাস ঘৰ নং : ৩৬০ বয়স : 31 লিঙ্গ : মহিলা | CBD0232298 ফটো উপলব্ধ | 821 নাম : জাহ্নুমা বেগম স্বামীৰ নাম: নাজিৰ আলী ঘৰ নং : ৩৬১ বয়স : 23 লিঙ্গ : মহিলা | DCS1883941 ফটো উপলব্ধ | 822 নাম : ৰঞ্জিত অধিকাৰী পিতাৰ নাম: সুভাষ চন্দ্ৰ অধিকাৰী ঘৰ নং : 362 বয়স : 36 লিঙ্গ : পুৰুষ | DCS1411343 ফটো উপলব্ধ |
| 823 নাম : পম্পি ৰানি অধিকাৰী স্বামীৰ নাম: ৰঞ্জিত অধিকাৰী ঘৰ নং : 362 বয়স : 32 লিঙ্গ : মহিলা | DCS0314146 ফটো উপলব্ধ | S 824 নাম : চুলতানা বেগম স্বামীৰ নাম: আব্দুল হুছেইন ঘৰ নং : ৩৬৪ বয়স : 31 লিঙ্গ : মহিলা | DCS1886019 ফটো উপলব্ধ | 825 নাম : খলিলুৰ ৰহমান পিতাৰ নাম: ওৱাজিদ আলী ঘৰ নং : ৩৬৫ বয়স : 72 লিঙ্গ : পুৰুষ | DCS1886043 ফটো উপলব্ধ |
| 826 নাম : আৰিনা বেগম স্বামীৰ নাম: খলিলুৰ ৰহমান ঘৰ নং : ৩৬৫ বয়স : 43 লিঙ্গ : মহিলা | DCS1886068 ফটো উপলব্ধ | 827 নাম : আনৱাৰ হুছেইন পিতাৰ নাম: খলিলুৰ ৰহমান ঘৰ নং : ৩৬৬ বয়স : 30 লিঙ্গ : পুৰুষ | DCS1886092 ফটো উপলব্ধ | 828 নাম : জিবান হুছেইন পিতাৰ নাম: খলিলুৰ ৰহমান ঘৰ নং : 367 বয়স : 22 লিঙ্গ : পুৰুষ | DCS6267892 ফটো উপলব্ধ |
| 829 নাম : কপিল উদ্দিন পিতাৰ নাম: ময়নুল হক ঘৰ নং : 368 বয়স : 32 লিঙ্গ : পুৰুষ | DCS9443292 ফটো উপলব্ধ | 830 নাম : চিৰাজুন বেগম পিতাৰ নাম: ইলাস আলী ঘৰ নং : 368 বয়স : 28 লিঙ্গ : মহিলা | DCS0450163 ফটো উপলব্ধ | 831 নাম : হাছিনা বেগম পিতাৰ নাম: ফইজুল ৰহমান ঘৰ নং : 372 বয়স : 31 লিঙ্গ : মহিলা | DCS0450692 ফটো উপলব্ধ |
| 832 নাম : বাবুল ইছলাম পিতাৰ নাম: মত মনজুৰ আলী ঘৰ নং : 372 (খণ্ড নং 194) বয়স : 37 লিঙ্গ : পুৰুষ | LRP2064882 ফটো উপলব্ধ | 833 নাম : ছাফিয়া বেগম স্বামীৰ নাম: আমিৰ হুছেইন ঘৰ নং : 373 (খণ্ড নং 194) বয়স : 36 লিঙ্গ : মহিলা | DCS1151388 ফটো উপলব্ধ | 834 নাম : আমীৰ হুছেইন পিতাৰ নাম: আব্দুল খায়েৰ ঘৰ নং : 374 (খণ্ড নং 194) বয়স : 42 লিঙ্গ : পুৰুষ | DCS0323998 ফটো উপলব্ধ |
| 835 নাম : ইকবাল হুছেইন পিতাৰ নাম: ইয়াকুব আলী ঘৰ নং : 381 বয়স : 30 লিঙ্গ : পুৰুষ | DUU0019323 ফটো উপলব্ধ | 836 নাম : আমিনা বেগম স্বামীৰ নাম: ইকবাল হুছেইন ঘৰ নং : 381 বয়স : 30 লিঙ্গ : মহিলা | DUU0130146 ফটো উপলব্ধ | 837 নাম : আব্দুল আজাদ পিতাৰ নাম: ইয়াকুব আলী ঘৰ নং : 381 বয়স : 20 লিঙ্গ : পুৰুষ | DUU0019356 ফটো উপলব্ধ |
| 838 নাম : মাহফুজ আলম পিতাৰ নাম: হুছেইন আহমেদ ঘৰ নং : 382 বয়স : 20 লিঙ্গ : পুৰুষ | DUU0113670 ফটো উপলব্ধ | 839 নাম : ছাবিৰ আহমেদ পিতাৰ নাম: মকবুল আলী ঘৰ নং : 383 বয়স : 21 লিঙ্গ : পুৰুষ | DUU0200154 ফটো উপলব্ধ | 840 নাম : ৰুস্পী অধিকাৰী স্বামীৰ নাম: সঞ্জিৱ অধিকাৰী ঘৰ নং : 385 বয়স : 33 লিঙ্গ : মহিলা | DCS0577882 ফটো উপলব্ধ |



| | | | | | |
|---|--------------------------|--|--------------------------|---|--------------------------|
| 841 নাম : মাইনল হক পিতাৰ নাম: আব্দুল কৰিম ঘৰ নং : 409আ বয়স : 55 লিঙ্গ : পুৰুষ | DCS6317721 ফটো উপলব্ধ | S 842 নাম : পিয়াবুন বেগম স্বামীৰ নাম: মঈন উদ্দিন ঘৰ নং : 410 বয়স : 48 লিঙ্গ : মহিলা | DCS1407825 ফটো উপলব্ধ | S 843 নাম : মহাম্মাদ মেৰাজুল আলম পিতাৰ নাম: শ্বেয়াৰ আলি ঘৰ নং : 412 বয়স : 25 লিঙ্গ : পুৰুষ | DCS0611426 ফটো উপলব্ধ |
| 844 নাম : নাজিৰ আহমেদ পিতাৰ নাম: মাইনুল হক ঘৰ নং : ৫১৩ বয়স : 35 লিঙ্গ : পুৰুষ | DCS1414864 ফটো উপলব্ধ | 845 নাম : মার্জেনা বেগম স্বামীৰ নাম: নাজিৰ আহমেদ ঘৰ নং : ৫১৩ বয়স : 31 লিঙ্গ : মহিলা | DCS0582254 ফটো উপলব্ধ | 846 নাম : মাৰজানা বেগম পিতাৰ নাম: হুসন আলী ঘৰ নং : 515 বয়স : 19 লিঙ্গ : মহিলা | DUU0179416 ফটো উপলব্ধ |
| 847 নাম : আলতাৰ হুছেইন পিতাৰ নাম: আব্দুল মালিক ঘৰ নং : ৫৩০ বয়স : 24 লিঙ্গ : পুৰুষ | DCS1408236 ফটো উপলব্ধ | 848 নাম : আব্দুল কৰিম পিতাৰ নাম: আব্দুল গফ্বৰ ঘৰ নং : ঘৰ নং 327 (খণ্ড নং 194) বয়স : 65 লিঙ্গ : পুৰুষ | DCS1248448 ফটো উপলব্ধ | 849 নাম : ইছলাম উদ্দিন পিতাৰ নাম: আব্দুল কৰিম ঘৰ নং : ঘৰনং 328 (খণ্ড নং 194) বয়স : 28 লিঙ্গ : পুৰুষ | DCS0004846 ফটো উপলব্ধ |
| 850 নাম : হামিদা বেগম পিতাৰ নাম: ফাইজুৰ বহমান ঘৰ নং : ঘৰ নং-১২ বয়স : 24 লিঙ্গ : পুৰুষ | DUU0163303 ফটো উপলব্ধ | 851 নাম : পাৰবিনা বেগম স্বামীৰ নাম: ছাব্বিৰ আহমেদ ঘৰ নং : ঘৰ নং-59 বয়স : 24 লিঙ্গ : মহিলা | DUU0064212 ফটো উপলব্ধ | 852 নাম : আবিদা বেগম পিতাৰ নাম: আব্দুল মতলিব ঘৰ নং : হাটুস নং 194 বয়স : 30 লিঙ্গ : মহিলা | DCS0361055 ফটো উপলব্ধ |
| 853 নাম : শোৱাহিবা বেগম স্বামীৰ নাম: কবিৰ আহমেদ ঘৰ নং : ঘৰ নং-435 বয়স : 24 লিঙ্গ : মহিলা | DUU0034793 ফটো উপলব্ধ | 854 নাম : ছায়বা বেগম স্বামীৰ নাম: মো নজৰুল ইছলাম ঘৰ নং : ঘৰ নং 4 খণ্ড নং 193 বয়স : 71 লিঙ্গ : মহিলা | DCS1402717 ফটো উপলব্ধ | 855 নাম : নজৰুল ইছলাম পিতাৰ নাম: মকদছ আলী বৰভূঞা ঘৰ নং : ঘৰ নং 4 খণ্ড নং 193 বয়স : 42 লিঙ্গ : পুৰুষ | DCS0012616 ফটো উপলব্ধ |
| 856 নাম : নাছিৰ উদ্দিন পিতাৰ নাম: মুছবিৰ আলী ঘৰ নং : ঘৰ নং 11 বয়স : 33 লিঙ্গ : পুৰুষ | DCS0103879 ফটো উপলব্ধ | 857 নাম : ফয়জুৰ বহমান পিতাৰ নাম: মুছবিৰ আলী ঘৰ নং : ঘৰ নং 12 বয়স : 39 লিঙ্গ : পুৰুষ | DCS1401372 ফটো উপলব্ধ | 858 নাম : আলিম উদ্দিন পিতাৰ নাম: ফয়জুৰ বহমান ঘৰ নং : ঘৰ নং 13 বয়স : 30 লিঙ্গ : পুৰুষ | DCS0104208 ফটো উপলব্ধ |
| 859 নাম : তাজ উদ্দিন পিতাৰ নাম: মুছবিৰ আলী ঘৰ নং : ঘৰ নং 15 বয়স : 34 লিঙ্গ : পুৰুষ | DCS1401338 ফটো উপলব্ধ | | | | |



| | | | | |
|--------|---|------------|------------|--|
| 860 | 1 | DCS1433333 | ফটো উপলব্ধ | নাম : আচিৰন বেগম পিতাৰ নাম : আব্দুল বহিম ঘৰ নং : 245 বয়স : 28 লিঙ্গ : মহিলা |
| 861 | 1 | DCS0558536 | ফটো উপলব্ধ | নাম : যেসমনা বেগম বেগম পিতাৰ নাম : চিৰাজ উদ্দিন ঘৰ নং : 8 বয়স : 25 লিঙ্গ : মহিলা |
| 862 | 1 | DCS0293027 | ফটো উপলব্ধ | নাম : পাৰবিনা বেগম পিতাৰ নাম : আব্দুল হাসিম ঘৰ নং : 144 বয়স : 40 লিঙ্গ : মহিলা |
| 863 | 1 | DCS0410852 | ফটো উপলব্ধ | নাম : বুহানা বেগম স্বামীৰ নাম : আছাৰ উদ্দিন ঘৰ নং : 10 বয়স : 27 লিঙ্গ : মহিলা |
| #2 864 | 1 | DTK0647065 | ফটো উপলব্ধ | নাম : মমতা বেগম পিতাৰ নাম : আব্দুচ ছুকুৰ ঘৰ নং : 130 বয়স : 28 লিঙ্গ : মহিলা |
| 865 | 1 | DCS0435644 | ফটো উপলব্ধ | নাম : জাহানাৰা বেগম স্বামীৰ নাম : মনিৰ হুছেইন ঘৰ নং : 145 বয়স : 28 লিঙ্গ : মহিলা |
| 866 | 1 | DUU0248443 | ফটো উপলব্ধ | নাম : জায়দা বেগম স্বামীৰ নাম : জালাল উদ্দিন চৌধুৰী ঘৰ নং : 301 বয়স : 37 লিঙ্গ : মহিলা |
| 867 | 1 | DUU0249557 | ফটো উপলব্ধ | নাম : প্ৰিয়া চন্দ স্বামীৰ নাম : কামদেব চন্দ ঘৰ নং : 261 বয়স : 19 লিঙ্গ : মহিলা |
| 868 | 1 | DUU0250258 | ফটো উপলব্ধ | নাম : ইকবাল হুছেইন পিতাৰ নাম : জসিম উদ্দিন ঘৰ নং : 179 বয়স : 20 লিঙ্গ : পুৰুষ |
| 869 | 1 | DUU0250282 | ফটো উপলব্ধ | নাম : বিজুবন হুছেইন পিতাৰ নাম : খালিলুৰ বহমান ঘৰ নং : 365 বয়স : 19 লিঙ্গ : পুৰুষ |
| 870 | 1 | DUU0250332 | ফটো উপলব্ধ | নাম : সুমিত মালাকাৰ পিতাৰ নাম : সন্নিবন মালাকাৰ ঘৰ নং : 177 বয়স : 19 লিঙ্গ : পুৰুষ |
| 871 | 1 | DUU0250357 | ফটো উপলব্ধ | নাম : আব্দুল বাচিত পিতাৰ নাম : আব্দুল কৰিম ঘৰ নং : 164 বয়স : 18 লিঙ্গ : পুৰুষ |
| 872 | 1 | DUU0250365 | ফটো উপলব্ধ | নাম : আফছানা বেগম স্বামীৰ নাম : মহাম্মদ মুছলেহ আলম ঘৰ নং : 316 বয়স : 19 লিঙ্গ : মহিলা |
| 873 | 1 | DUU0250373 | ফটো উপলব্ধ | নাম : ইকবাল হুছেইন পিতাৰ নাম : নাজিম উদ্দিন ঘৰ নং : 27 বয়স : 18 লিঙ্গ : পুৰুষ |
| 874 | 1 | DUU0250381 | ফটো উপলব্ধ | নাম : মমিনা বেগম স্বামীৰ নাম : আমিনুল হক ঘৰ নং : 68 বয়স : 21 লিঙ্গ : মহিলা |
| 875 | 1 | DUU0250399 | ফটো উপলব্ধ | নাম : চুমাইয়া বেগম স্বামীৰ নাম : জাহিদুল ইছলাম ঘৰ নং : 158 বয়স : 19 লিঙ্গ : মহিলা |
| 876 | 1 | DUU0250407 | ফটো উপলব্ধ | নাম : সন্নিতা মালাকাৰ পিতাৰ নাম : বাবুল মালাকাৰ ঘৰ নং : 130 বয়স : 19 লিঙ্গ : মহিলা |
| 877 | 1 | DUU0250415 | ফটো উপলব্ধ | নাম : ফিজ বান হুছেইন পিতাৰ নাম : খালিলুৰ বহমান ঘৰ নং : 365 বয়স : 21 লিঙ্গ : পুৰুষ |
| 878 | 1 | DUU0250423 | ফটো উপলব্ধ | নাম : সুৰজ চন্দ পিতাৰ নাম : মিহিৰ চন্দ ঘৰ নং : 90 বয়স : 19 লিঙ্গ : পুৰুষ |
| 879 | 1 | DUU0250852 | ফটো উপলব্ধ | নাম : নাজিয়া বেগম পিতাৰ নাম : ছালাম উদ্দিন ঘৰ নং : 70 বয়স : 21 লিঙ্গ : মহিলা |
| 880 | 1 | DUU0250860 | ফটো উপলব্ধ | নাম : মঃ ইমৰান হুছেইন পিতাৰ নাম : মঃ ছালাম উদ্দিন ঘৰ নং : 70 বয়স : 18 লিঙ্গ : পুৰুষ |
| 881 | 1 | DUU0250878 | ফটো উপলব্ধ | নাম : ছাবিনা বেগম মাতৃৰ নাম : আনৱাৰা বেগম ঘৰ নং : 139 বয়স : 18 লিঙ্গ : মহিলা |
| 882 | 1 | DUU0250886 | ফটো উপলব্ধ | নাম : ৰোজমিনা বেগম পিতাৰ নাম : সিৰাজ উদ্দিন ঘৰ নং : 50 বয়স : 21 লিঙ্গ : মহিলা |
| 883 | 1 | DUU0250902 | ফটো উপলব্ধ | নাম : চাহিন আহমেদ পিতাৰ নাম : ফখৰুল ইছলাম ঘৰ নং : 55 বয়স : 19 লিঙ্গ : পুৰুষ |
| 884 | 1 | DUU0250910 | ফটো উপলব্ধ | নাম : ৰোফিজুল ইছলাম পিতাৰ নাম : সিৰাজ উদ্দিন ঘৰ নং : 50 বয়স : 20 লিঙ্গ : পুৰুষ |
| 885 | 1 | DUU0250928 | ফটো উপলব্ধ | নাম : ৰেজিনা বেগম পিতাৰ নাম : আব্দুল কৰিম ঘৰ নং : 155 বয়স : 19 লিঙ্গ : মহিলা |
| 886 | 1 | DUU0250936 | ফটো উপলব্ধ | নাম : মঃ আব্দুল ৰেহান পিতাৰ নাম : মঃ আব্দুল হামিদ ঘৰ নং : 82 বয়স : 20 লিঙ্গ : পুৰুষ |
| 887 | 1 | DUU0250951 | ফটো উপলব্ধ | নাম : সাহিনা বেগম পিতাৰ নাম : সফিকুৰ ৰহমান ঘৰ নং : 29 বয়স : 19 লিঙ্গ : মহিলা |
| 888 | 1 | DUU0250969 | ফটো উপলব্ধ | নাম : ৰুপছানা বেগম স্বামীৰ নাম : ইকবাল হুছেইন ঘৰ নং : 22 বয়স : 19 লিঙ্গ : মহিলা |
| 889 | 1 | DUU0250977 | ফটো উপলব্ধ | নাম : মাচুমা বেগম পিতাৰ নাম : ৰফিক উদ্দিন ঘৰ নং : 28 বয়স : 18 লিঙ্গ : মহিলা |



| | | | | |
|-----|---|------------|------------|---|
| 890 | 1 | DUU0250985 | ফটো উপলব্ধ | নাম : মহম্মদ আদিল হুছেইন পিতাৰ নাম: আব্দুল হালিম বৰভূঞা ঘৰ নং : 157 বয়স : 18 লিঙ্গ : পুৰুষ |
| 891 | 1 | DUU0250993 | ফটো উপলব্ধ | নাম : কাফিল উদ্দিন পিতাৰ নাম: ইছলাম উদ্দিন ঘৰ নং : 78 বয়স : 20 লিঙ্গ : পুৰুষ |
| 892 | 1 | DUU0251009 | ফটো উপলব্ধ | নাম : ফ.ৰজানা বেগম স্বামীৰ নাম: তাহিৰ আহমেদ বৰভূঞা ঘৰ নং : 60 বয়স : 19 লিঙ্গ : মহিলা |
| 893 | 1 | DUU0251017 | ফটো উপলব্ধ | নাম : বিজরানা বেগম স্বামীৰ নাম: আব্দুল চামাদ ঘৰ নং : 139 বয়স : 19 লিঙ্গ : মহিলা |
| 894 | 1 | DUU0251041 | ফটো উপলব্ধ | নাম : বসীন্দো তালোকদাৰ জোন্ট পিতাৰ নাম: বণব তালোকদাৰ ঘৰ নং : 310 বয়স : 43 লিঙ্গ : পুৰুষ |
| 895 | 1 | DUU0251298 | ফটো উপলব্ধ | নাম : হুছনাৰা বেগম পিতাৰ নাম: ফেয়াজ আলী ঘৰ নং : 279 বয়স : 38 লিঙ্গ : মহিলা |
| 896 | 1 | DUU0251645 | ফটো উপলব্ধ | নাম : আছমিনা বেগম স্বামীৰ নাম: হুছেইন আহমেদ ঘৰ নং : 83 বয়স : 18 লিঙ্গ : মহিলা |
| 897 | 1 | DUU0251652 | ফটো উপলব্ধ | নাম : আব্দুল হালিম পিতাৰ নাম: ইছমাইল শেখ ঘৰ নং : 312 বয়স : 19 লিঙ্গ : পুৰুষ |
| 898 | 1 | DUU0251660 | ফটো উপলব্ধ | নাম : ছামিয়া বেগম পিতাৰ নাম: ইচুব আলী ঘৰ নং : 23 বয়স : 18 লিঙ্গ : মহিলা |
| 899 | 1 | DUU0251678 | ফটো উপলব্ধ | নাম : বামিজা বেগম পিতাৰ নাম: খালিলুৰ বহমান ঘৰ নং : 365 বয়স : 18 লিঙ্গ : মহিলা |
| 900 | 1 | DUU0251694 | ফটো উপলব্ধ | নাম : ইছাক আলী পিতাৰ নাম: চাইদুৰ বহমান ঘৰ নং : 10 বয়স : 67 লিঙ্গ : পুৰুষ |
| 901 | 1 | DUU0251702 | ফটো উপলব্ধ | নাম : আব্দুল ফৰহাদ পিতাৰ নাম: ইয়াকুব আলী ঘৰ নং : 381 বয়স : 27 লিঙ্গ : পুৰুষ |
| 902 | 1 | DUU0251710 | ফটো উপলব্ধ | নাম : চুমইয়া বেগম স্বামীৰ নাম: জামাল উদ্দিন ঘৰ নং : 18 বয়স : 21 লিঙ্গ : মহিলা |
| 903 | 1 | DUU0251728 | ফটো উপলব্ধ | নাম : চাহিল আহমেদ পিতাৰ নাম: সৌলিম উদ্দিন ঘৰ নং : 122 বয়স : 18 লিঙ্গ : পুৰুষ |
| 904 | 1 | DUU0251736 | ফটো উপলব্ধ | নাম : ছাইদল আলম পিতাৰ নাম: মাজুল হক ঘৰ নং : 146 বয়স : 19 লিঙ্গ : পুৰুষ |
| 905 | 1 | DUU0251751 | ফটো উপলব্ধ | নাম : ফৰহানা বেগম পিতাৰ নাম: ফাৰুক উদ্দিন ঘৰ নং : 154 বয়স : 18 লিঙ্গ : মহিলা |
| 906 | 1 | DUU0251769 | ফটো উপলব্ধ | নাম : ফাহিমা খাতুন স্বামীৰ নাম: জফুৰ আহমেদ ঘৰ নং : 23 বয়স : 20 লিঙ্গ : মহিলা |
| 907 | 1 | DCS1405056 | ফটো উপলব্ধ | নাম : ইমৰানা বেগম স্বামীৰ নাম: বাবুল হুছেইন ঘৰ নং : 405 বয়স : 33 লিঙ্গ : মহিলা |
| 908 | 1 | DCS1404995 | ফটো উপলব্ধ | নাম : বাবুল হুছেইন পিতাৰ নাম: ছাইদুৰ বহমান ঘৰ নং : 405 বয়স : 50 লিঙ্গ : পুৰুষ |
| 909 | 1 | DCS0011486 | ফটো উপলব্ধ | নাম : আনৱাৰ হুছেইন পিতাৰ নাম: ছাইদুৰ বহমান ঘৰ নং : 406 বয়স : 42 লিঙ্গ : পুৰুষ |
| 910 | 1 | DUU0206383 | ফটো উপলব্ধ | নাম : পিয়ালী ৰায় পিতাৰ নাম: চন্দন ৰায় ঘৰ নং : 510 বয়স : 20 লিঙ্গ : মহিলা |
| 911 | 1 | DUU0290528 | ফটো উপলব্ধ | নাম : নাজিমা বেগম পিতাৰ নাম: আব্দুল ছাত্তাৰ ঘৰ নং : 140 বয়স : 22 লিঙ্গ : মহিলা |
| 912 | 1 | DUU0290544 | ফটো উপলব্ধ | নাম : জাহানাৰা বেগম স্বামীৰ নাম: মনিৰ হুছেইন ঘৰ নং : 145 বয়স : 30 লিঙ্গ : মহিলা |
| 913 | 1 | DUU0290619 | ফটো উপলব্ধ | নাম : চুমইয়া বেগম পিতাৰ নাম: বাহৰুল ইছলাম ঘৰ নং : 13 বয়স : 18 লিঙ্গ : মহিলা |
| 914 | 1 | DUU0290668 | ফটো উপলব্ধ | নাম : সাহিদ আলম পিতাৰ নাম: ফৰিদ উদ্দিন ঘৰ নং : 79 বয়স : 20 লিঙ্গ : পুৰুষ |
| 915 | 1 | DCS1195728 | ফটো উপলব্ধ | নাম : হাচিনা বেগম স্বামীৰ নাম: আনোৱাৰ হুছেইন ঘৰ নং : 147 বয়স : 40 লিঙ্গ : মহিলা |
| 916 | 1 | DUU0303115 | ফটো উপলব্ধ | নাম : প্ৰান কৃষ্ণ ৰায় পিতাৰ নাম: সুৰেন্দ্ৰ ৰায় ঘৰ নং : 107 বয়স : 71 লিঙ্গ : পুৰুষ |

| | | |
|---|---|------------|
| 917 | 1 | DUU0321463 |
| নাম : বিজুৱানা বেগম স্বামীৰ নাম : আব্দুল ছামাদ ঘৰ নং : 139 বয়স : 20 লিঙ্গ : মহিলা | | ফটো উপলব্ধ |

| | | |
|---|---|------------|
| 918 | 1 | DUU0325738 |
| নাম : মিনাৰা বেগম পিতাৰ নাম : আব্দুল হক ঘৰ নং : 68 বয়স : 18 লিঙ্গ : মহিলা | | ফটো উপলব্ধ |

ভোটাৰৰ সাৰাংশ

A) ভোটাৰৰ সংখ্যা

| | তালিকাৰ প্ৰকাৰ | তালিকাৰ চিনাক্তকৰণ | ভোটাৰৰ সংখ্যা | | | | | | | |
|---|---------------------------------------|--------------------|---|-------|-----------|-----|-----|-----|-----|-----|
| | | | পুৰুষ | মহিলা | ৩য় লিঙ্গ | মুঠ | | | | |
| I | মূল তালিকা | মূল তালিকা | বিশেষ সংশোধন, 2026 চনৰ পূৰ্বৰ 2025 চনৰ মূল তালিকাৰ লগত থকা সংযোজন সমূহ একত্ৰিতকৰন কৰা তালিকা। | | | | 436 | 423 | 0 | 859 |
| II | যোগ তালিকা | পৰিপূৰক 1 | বিশেষ সংক্ষিপ্ত সংশোধন, 2026 | | | | 23 | 34 | 0 | 57 |
| | | পৰিপূৰক 2 | অনবিচ্ছিন্ন সংশোধন 2026 | | | | 0 | 2 | 0 | 2 |
| | | | মুঠ | | | | 23 | 36 | 0 | 59 |
| III | বিয়োজন তালিকা | পৰিপূৰক 1 | বিশেষ সংক্ষিপ্ত সংশোধন, 2026 | | | | 12 | 21 | 0 | 33 |
| | | পৰিপূৰক 2 | অনবিচ্ছিন্ন সংশোধন 2026 | | | | 0 | 0 | 0 | 0 |
| | | | মুঠ | | | | 12 | 21 | 0 | 33 |
| IV | লিংগ ক্ষেত্ৰত পৰিবৰ্তনৰ বাবে পাৰ্থক্য | | | | | 0 | 0 | 0 | 0 | |
| এই সংশোধনৰ পিছত ভোটাৰ তালিকাত ভোটাৰৰ মুঠ সংখ্যা (I+II-III+IV) | | | | | | 447 | 438 | 0 | 885 | |

B) শুধৰনীৰ সংখ্যা

| তালিকাৰ প্ৰকাৰ | তালিকাৰ চিনাক্তকৰণ | শুধৰনীৰ সংখ্যা |
|----------------|------------------------------|----------------|
| পৰিপূৰক 1 | বিশেষ সংক্ষিপ্ত সংশোধন, 2026 | 27 |
| পৰিপূৰক 2 | অনবিচ্ছিন্ন সংশোধন 2026 | 3 |
| | মুঠ | 30 |

নিৰ্বাচক পঞ্জীয়ন বিষয়াৰ স্বাক্ষৰ

E-মৃত, S-স্থানান্তৰিত/ বাসস্থান পৰিবৰ্তন, R-প্ৰতিলিপি, M-নিখোজ, Q-অযোগ্য