



ভোটাৰ তালিকা 2026 S03 অসম

বিধানসভা সমষ্টিৰ নম্বৰ, নাম আৰু সংৰক্ষণৰ স্থিতি : 62 - বিল্লাকান্দী (সাধাৰণ)		খণ্ড নং : 250																			
এই বিধানসভা সমষ্টিত কোন সংসদীয় সমষ্টিৰ অন্তৰ্গত তাৰ নম্বৰ, নাম আৰু সংৰক্ষণ স্থিতি : 10 - কাজিৰঙা (সাধাৰণ)																					
1. সংশোধনৰ বিৱৰণ																					
সংশোধনৰ বছৰ	2026	তালিকাৰ চিনাক্তকৰণ																			
ভিত্তি তাৰিখ	01-04-2026	বিশেষ সংশোধন, 2026 চনৰ পূৰ্বৰ 2025 চনৰ মূল তালিকাৰ লগত থকা সংযোজন সমূহ একত্ৰিতকৰণ কৰা তালিকা।																			
সংশোধনৰ প্ৰকাৰ	বিশেষ সংশোধন 2026																				
প্ৰকাশনৰ তাৰিখ	23-03-2026																				
2. খণ্ড আৰু ভোটগ্ৰহন কেন্দ্ৰৰ বিৱৰণ																					
খণ্ডৰ অন্তৰ্গত এলেকা সমূহৰ নম্বৰ আৰু নাম																					
1-দক্ষিণ দেবস্থান		<table border="1" style="width: 100%; border-collapse: collapse;"> <tr> <td>মূল চহৰ/গাওঁ</td> <td>: দক্ষিণ দেবস্থান</td> </tr> <tr> <td>ৱাৰ্ড নং</td> <td>:</td> </tr> <tr> <td>ডাকঘৰ</td> <td>: হাওৰাঘাট</td> </tr> <tr> <td>পুলিচ থানা</td> <td>: মোৰাঝাৰ</td> </tr> <tr> <td>ব্লক</td> <td>: বিল্লাকান্দি (অংশ)</td> </tr> <tr> <td>ৰাজহ চক্ৰ</td> <td>: ডবকা (অংশ)</td> </tr> <tr> <td>জিলা</td> <td>: হোজাই</td> </tr> <tr> <td>পিনকোড</td> <td>: 782481</td> </tr> </table>				মূল চহৰ/গাওঁ	: দক্ষিণ দেবস্থান	ৱাৰ্ড নং	:	ডাকঘৰ	: হাওৰাঘাট	পুলিচ থানা	: মোৰাঝাৰ	ব্লক	: বিল্লাকান্দি (অংশ)	ৰাজহ চক্ৰ	: ডবকা (অংশ)	জিলা	: হোজাই	পিনকোড	: 782481
মূল চহৰ/গাওঁ	: দক্ষিণ দেবস্থান																				
ৱাৰ্ড নং	:																				
ডাকঘৰ	: হাওৰাঘাট																				
পুলিচ থানা	: মোৰাঝাৰ																				
ব্লক	: বিল্লাকান্দি (অংশ)																				
ৰাজহ চক্ৰ	: ডবকা (অংশ)																				
জিলা	: হোজাই																				
পিনকোড	: 782481																				
3. ভোটগ্ৰহন কেন্দ্ৰৰ বিৱৰণ																					
ভোটগ্ৰহন কেন্দ্ৰৰ নম্বৰ আৰু নাম :		ভোটগ্ৰহন কেন্দ্ৰৰ প্ৰকাৰ (পুৰুষ/মহিলা/সাধাৰণ)		সাধাৰণ																	
250 - শহিদ চৌধুৰী এল পি স্কুল (ৰুম নং২)		খণ্ডৰ অন্তৰ্গত সহায়ক ভোটগ্ৰহন কেন্দ্ৰৰ সংখ্যা :		0																	
ভোটগ্ৰহন কেন্দ্ৰৰ ঠিকনা :																					
শহিদ চৌধুৰী এল পি স্কুল, ৰুম নং ২, দক্ষিণ দেবস্থান																					
4. ভোটাৰৰ সংখ্যা																					
আৰম্ভনি ক্ৰমিক নং	শেষ ক্ৰমিক নং	মুঠ ভোটাৰ																			
		পুৰুষ	মহিলা	৩য় লিঙ্গ	মুঠ																
1	720	363	317	0	680																

নিৰ্বাচক পঞ্জীয়ন বিষয়াৰ স্বাক্ষৰ

Nazri Naksha

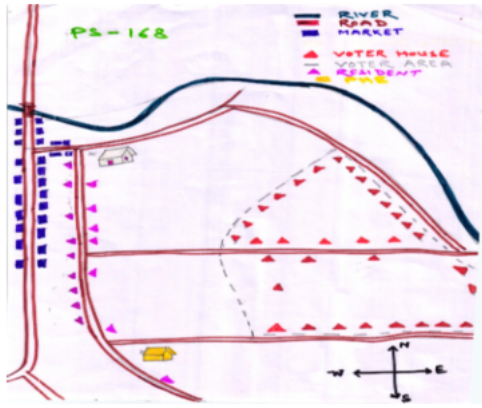

Google Map View



Polling Station Building Front View



ভোটগ্ৰহন কেন্দ্ৰৰ সন্মুখৰ দৃশ্য



Cad View

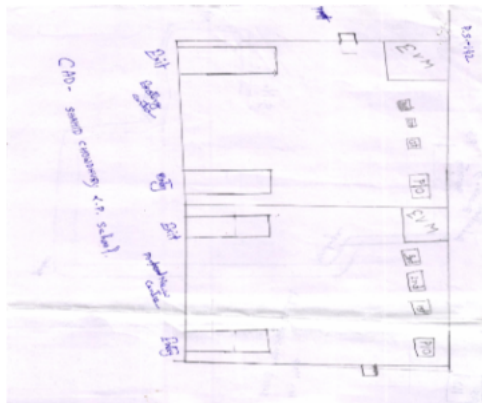

Key MAP View

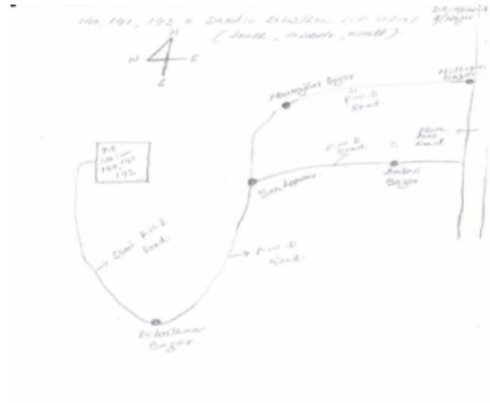



1 নাম : আজিজ আহমেদ পিতাৰ নাম: সৰুত আলী ঘৰ নং : 10 বয়স : 27 লিঙ্গ : পুৰুষ	DCS0196022 ফটো উপলব্ধ	2 নাম : আনিশা লক্ষৰ স্বামীৰ নাম: আজিজ আহমেদ ঘৰ নং : 10 বয়স : 24 লিঙ্গ : মহিলা	DCS0515007 ফটো উপলব্ধ	3 নাম : মোঃ হিফজৰ বহমান পিতাৰ নাম: মোঃ সৰুত আলী ঘৰ নং : 11 বয়স : 32 লিঙ্গ : পুৰুষ	DCS0196071 ফটো উপলব্ধ
4 নাম : ফখৰুল ইছলাম পিতাৰ নাম: আব্দুল মু মুছক্বিব ঘৰ নং : 22 বয়স : 25 লিঙ্গ : পুৰুষ	DCS0567339 ফটো উপলব্ধ	5 নাম : ছালেহ আহমেদ পিতাৰ নাম: আব্দুল আজিজ ঘৰ নং : 20 বয়স : 32 লিঙ্গ : পুৰুষ	DUU0217042 ফটো উপলব্ধ	6 নাম : আমিনা খাতুন স্বামীৰ নাম: জোৰাইৰ আহমেদ ঘৰ নং : 22 বয়স : 27 লিঙ্গ : মহিলা	DCS1472356 ফটো উপলব্ধ
7 নাম : কামাল হুছেইন পিতাৰ নাম: বাহিম উদ্দিন ঘৰ নং : 23 বয়স : 23 লিঙ্গ : পুৰুষ	DCS1382100 ফটো উপলব্ধ	8 নাম : নাসিৰ উদ্দিন পিতাৰ নাম: আব্দুল বৌফ ঘৰ নং : 28 বয়স : 41 লিঙ্গ : পুৰুষ	DCS1413725 ফটো উপলব্ধ	9 নাম : জাহ্মিন চুলতানা স্বামীৰ নাম: নাসিৰ উদ্দিন ঘৰ নং : 24 বয়স : 38 লিঙ্গ : মহিলা	DCS0185801 ফটো উপলব্ধ
10 নাম : আব্দুল হান্নান পিতাৰ নাম: আব্দুল বফ ঘৰ নং : 25 বয়স : 36 লিঙ্গ : পুৰুষ	DCS1414273 ফটো উপলব্ধ	11 নাম : আব্দুল চালাম পিতাৰ নাম: আব্দুল বৌফ ঘৰ নং : 26 বয়স : 32 লিঙ্গ : পুৰুষ	DCS0138289 ফটো উপলব্ধ	12 নাম : মাৰজানা বেগম স্বামীৰ নাম: আব্দুল ছালাম ঘৰ নং : 26 বয়স : 21 লিঙ্গ : মহিলা	DCS6315402 ফটো উপলব্ধ
13 নাম : আফজল হুছেইন লক্ষৰ পিতাৰ নাম: আৰাৰ আলী লক্ষৰ ঘৰ নং : 28 বয়স : 47 লিঙ্গ : পুৰুষ	DCS1405852 ফটো উপলব্ধ	14 নাম : এলিজা লক্ষৰ স্বামীৰ নাম: আফজল হুছেইন লক্ষৰ ঘৰ নং : 28 বয়স : 40 লিঙ্গ : মহিলা	DCS1405863 ফটো উপলব্ধ	15 নাম : মাৰজিয়া লক্ষৰ পিতাৰ নাম: আফজল হুছেইন লক্ষৰ ঘৰ নং : 28 বয়স : 26 লিঙ্গ : মহিলা	DCS0370528 ফটো উপলব্ধ
16 নাম : ইয়াহইয়া লক্ষৰ পিতাৰ নাম: আফজল হুছেইন লক্ষৰ ঘৰ নং : 28 বয়স : 20 লিঙ্গ : পুৰুষ	DCS1973494 ফটো উপলব্ধ	17 নাম : আশ্বফাক আহমেদ বৰভূঞা পিতাৰ নাম: লোকমান হুছেইন বৰভূঞা ঘৰ নং : 30 বয়স : 24 লিঙ্গ : পুৰুষ	DCS1491323 ফটো উপলব্ধ	18 নাম : ছাহেনা বেগম পিতাৰ নাম: আব্দুল মন্নান ঘৰ নং : 31 বয়স : 29 লিঙ্গ : মহিলা	DCS0231944 ফটো উপলব্ধ
19 নাম : ইমজাদল আলম পিতাৰ নাম: মনজুবুল হক ঘৰ নং : 32 বয়স : 25 লিঙ্গ : পুৰুষ	DCS0408971 ফটো উপলব্ধ	20 নাম : আলতাব হুছেইন পিতাৰ নাম: আব্দুল মন্নান ঘৰ নং : 34 বয়স : 43 লিঙ্গ : পুৰুষ	DCS1243727 ফটো উপলব্ধ	21 নাম : বমজানা বেগম স্বামীৰ নাম: আলতাব হুছেইন ঘৰ নং : 34 বয়স : 33 লিঙ্গ : মহিলা	DCS0012098 ফটো উপলব্ধ
22 নাম : আব্দুল মন্নান পিতাৰ নাম: খালিলুৰ বহমান ঘৰ নং : 35 বয়স : 73 লিঙ্গ : পুৰুষ	DUU0208918 ফটো উপলব্ধ	23 নাম : ফুলেমা খাতুন স্বামীৰ নাম: আব্দুল মন্নান ঘৰ নং : 35 বয়স : 62 লিঙ্গ : মহিলা	DCS1243716 ফটো উপলব্ধ	24 নাম : মনোৱাৰ হুছেইন পিতাৰ নাম: আব্দুল মন্নান ঘৰ নং : 35 বয়স : 31 লিঙ্গ : পুৰুষ	DCS0348896 ফটো উপলব্ধ
25 নাম : দিলয়াৰ হুছেইন পিতাৰ নাম: আব্দুল মন্নান ঘৰ নং : 35 বয়স : 30 লিঙ্গ : পুৰুষ	DCS0126896 ফটো উপলব্ধ	26 নাম : জাহ্মিনা বেগম পিতাৰ নাম: আব্দুল মন্নান ঘৰ নং : 35 বয়স : 29 লিঙ্গ : মহিলা	DCS0126897 ফটো উপলব্ধ	27 নাম : হামিদা বেগম পিতাৰ নাম: মৃত মনাফ আলী ঘৰ নং : 35 বয়স : 29 লিঙ্গ : মহিলা	DTK0337212 ফটো উপলব্ধ
28 নাম : বহম আলী পিতাৰ নাম: হাছন আহমেদ ঘৰ নং : 150 বয়স : 21 লিঙ্গ : পুৰুষ	DCS6250088 ফটো উপলব্ধ	29 নাম : বিলাল আহমেদ বৰভূঞা পিতাৰ নাম: আতাবুৰ বহমান বৰভূঞা ঘৰ নং : 155 বয়স : 33 লিঙ্গ : পুৰুষ	DCS1414444 ফটো উপলব্ধ	30 নাম : তামিদা বেগম স্বামীৰ নাম: বিলাল আহমেদ বৰভূঞা ঘৰ নং : 155 বয়স : 25 লিঙ্গ : মহিলা	DCS6287965 ফটো উপলব্ধ



31	DCS1413292	ফটো উপলব্ধ	নাম : জমিলা খাতুন স্বামীৰ নাম: হুছেইন আহমেদ চৌধুৰী ঘৰ নং : ১৬৮ বয়স : 48 লিঙ্গ : মহিলা
32	DCS1413270	ফটো উপলব্ধ	নাম : হুছেইন আহমেদ চৌধুৰী পিতাৰ নাম: আজাৰ উদ্দিন চৌধুৰী ঘৰ নং : ১৬৮ বয়স : 47 লিঙ্গ : পুৰুষ
33	DCS1413281	ফটো উপলব্ধ	নাম : কবির আহমেদ চৌধুৰী পিতাৰ নাম: আজাৰ উদ্দিন চৌধুৰী ঘৰ নং : ১৬৮ বয়স : 39 লিঙ্গ : পুৰুষ
34	DCS1536655	ফটো উপলব্ধ	নাম : মার্জিনা বেগম স্বামীৰ নাম: অক্লাস উদ্দিন ঘৰ নং : ১৭৩ বয়স : 29 লিঙ্গ : মহিলা
35	DCS1411398	ফটো উপলব্ধ	নাম : মানিক চন্দ্ৰ অধিকাৰী পিতাৰ নাম: ক্ষাতিশ চন্দ্ৰ অধিকাৰী ঘৰ নং : ১৭৪ বয়স : 54 লিঙ্গ : পুৰুষ
36	DCS1411490	ফটো উপলব্ধ	নাম : মইন উদ্দিন পিতাৰ নাম: হবিবুৰ বহমান ঘৰ নং : ১৭৬ বয়স : 50 লিঙ্গ : পুৰুষ
37	DCS1411503	ফটো উপলব্ধ	নাম : ছফিয়া বেগম স্বামীৰ নাম: মইন উদ্দিন ঘৰ নং : ১৭৬ বয়স : 46 লিঙ্গ : মহিলা
38	DCS1411514	ফটো উপলব্ধ	নাম : আব্দুল মুছবিব পিতাৰ নাম: মকলিছুৰ বহমান ঘৰ নং : ১৭৭ বয়স : 47 লিঙ্গ : পুৰুষ
39	DCS1411525	ফটো উপলব্ধ	নাম : আমিনা বেগম স্বামীৰ নাম: আব্দুল মুছাবিবৰ ঘৰ নং : ১৭৭ বয়স : 43 লিঙ্গ : মহিলা
40	DCS0605196	ফটো উপলব্ধ	নাম : বাহাৰুল ইছলাম পিতাৰ নাম: আব্দুল মুছবিব ঘৰ নং : ১৭৮ বয়স : 24 লিঙ্গ : পুৰুষ
41	DCS1411569	ফটো উপলব্ধ	নাম : মোহাম্মদ আলী পিতাৰ নাম: আনো মিয়া ঘৰ নং : ১৭৯ বয়স : 55 লিঙ্গ : পুৰুষ
42	DCS1411570	ফটো উপলব্ধ	নাম : স্বফিয়া খাতুন স্বামীৰ নাম: মোহাম্মদ আলী ঘৰ নং : ১৭৯ বয়স : 50 লিঙ্গ : মহিলা
43	DCS1350479	ফটো উপলব্ধ	নাম : নজৰুল ইছলাম পিতাৰ নাম: মহম্মদ আলী ঘৰ নং : ১৭৯ বয়স : 25 লিঙ্গ : পুৰুষ
44	DUU0146720	ফটো উপলব্ধ	নাম : মৰিয়ম বেগম পিতাৰ নাম: মহম্মদ আলী ঘৰ নং : 179 বয়স : 21 লিঙ্গ : মহিলা
45	DCS1411605	ফটো উপলব্ধ	নাম : আমিনা খাতুন স্বামীৰ নাম: আনো মিয়া ঘৰ নং : ১৮০ বয়স : 60 লিঙ্গ : মহিলা
46	DCS0012691	ফটো উপলব্ধ	নাম : জাকিৰ আহমেদ পিতাৰ নাম: আনো মিয়া ঘৰ নং : ১৮০ বয়স : 34 লিঙ্গ : পুৰুষ
47	DCS1891522	ফটো উপলব্ধ	নাম : ইমৰানা বেগম স্বামীৰ নাম: জাকিৰ আহমেদ ঘৰ নং : ১৮০ বয়স : 23 লিঙ্গ : মহিলা
48	DCS1411649	ফটো উপলব্ধ	নাম : হাছন আহমেদ পিতাৰ নাম: আনো মিয়া ঘৰ নং : ১৮১ বয়স : 53 লিঙ্গ : পুৰুষ
S 49	DCS1411650	ফটো উপলব্ধ	নাম : খলিলুৰ রহমান ভূঞা স্বামীৰ নাম: মফিজ উদ্দিন ভূঞা ঘৰ নং : ১৮১ বয়স : 47 লিঙ্গ : মহিলা
50	DCS1366160	ফটো উপলব্ধ	নাম : ফৰিানা খাতুন স্বামীৰ নাম: হাছন আহমেদ ঘৰ নং : ১৮১ বয়স : 46 লিঙ্গ : মহিলা
51	DCS0586925	ফটো উপলব্ধ	নাম : ফৰিদ উদ্দিন পিতাৰ নাম: হাছন আহমেদ ঘৰ নং : ১৮১ বয়স : 25 লিঙ্গ : পুৰুষ
52	DCS1411661	ফটো উপলব্ধ	নাম : ইছুব আলী পিতাৰ নাম: ছইদুৰ বহমান ঘৰ নং : ১৮২ বয়স : 52 লিঙ্গ : পুৰুষ
53	DCS1411672	ফটো উপলব্ধ	নাম : কুদেজা বেগম স্বামীৰ নাম: ইছুব আলী ঘৰ নং : ১৮২ বয়স : 45 লিঙ্গ : মহিলা
54	DCS0323097	ফটো উপলব্ধ	নাম : আফছাৰ আলী পিতাৰ নাম: ইছুব আলী ঘৰ নং : ১৮২ বয়স : 29 লিঙ্গ : পুৰুষ
55	DCS1411694	ফটো উপলব্ধ	নাম : বসিদা বেগম স্বামীৰ নাম: আব্দুল হাসিম ঘৰ নং : ১৮৩ বয়স : 42 লিঙ্গ : মহিলা
56	DCS1411718	ফটো উপলব্ধ	নাম : আলিম উদ্দিন পিতাৰ নাম: ইদ্রিছ আলী ঘৰ নং : ১৮৪ বয়স : 54 লিঙ্গ : পুৰুষ
57	DCS1411729	ফটো উপলব্ধ	নাম : আফিয়া বেগম স্বামীৰ নাম: আলিম উদ্দিন ঘৰ নং : ১৮৪ বয়স : 39 লিঙ্গ : মহিলা
58	DCS0606830	ফটো উপলব্ধ	নাম : এনাম হুছেইন পিতাৰ নাম: আলিম উদ্দিন ঘৰ নং : ১৮৪ বয়স : 25 লিঙ্গ : পুৰুষ
59	DCS1411741	ফটো উপলব্ধ	নাম : জায়দা বেগম স্বামীৰ নাম: ইত্তাজ আলী ঘৰ নং : ১৮৫ বয়স : 62 লিঙ্গ : মহিলা
S 60	DCS1411763	ফটো উপলব্ধ	নাম : ইছুব আলী পিতাৰ নাম: ইত্তাজ আলী ঘৰ নং : ১৮৫ বয়স : 55 লিঙ্গ : পুৰুষ



# 61 নাম : জোবাইৰ আহমেদ পিতাৰ নাম: ইস্তাজ আলী ঘৰ নং : 185 বয়স : 29 লিঙ্গ : পুৰুষ	DCS0092148 ফটো উপলব্ধ	62 নাম : ইছমাইল আলী পিতাৰ নাম: আৰমুজ আলী ঘৰ নং : 1৮৬ বয়স : 52 লিঙ্গ : পুৰুষ	DCS1411810 ফটো উপলব্ধ	63 নাম : হুছনাৰা বেগম স্বামীৰ নাম: ইছমাইল আলী ঘৰ নং : 1৮৬ বয়স : 45 লিঙ্গ : মহিলা	DCS1411809 ফটো উপলব্ধ
64 নাম : শৰিফ উদ্দিন পিতাৰ নাম: ইছমাইল আলী ঘৰ নং : 186 বয়স : 33 লিঙ্গ : পুৰুষ	DCS0012692 ফটো উপলব্ধ	65 নাম : জাহাঙ্গীৰ আলম পিতাৰ নাম: ইছমাইল আলী ঘৰ নং : 1৮৬ বয়স : 24 লিঙ্গ : পুৰুষ	DCS0520247 ফটো উপলব্ধ	66 নাম : পাৰবিনা বেগম স্বামীৰ নাম: ইছমাইল আলী ঘৰ নং : 1৮৬ বয়স : 23 লিঙ্গ : মহিলা	DCS1784552 ফটো উপলব্ধ
67 নাম : আমৰানা খাতুন স্বামীৰ নাম: শৰিফ উদ্দিন ঘৰ নং : 1৮৬ বয়স : 22 লিঙ্গ : মহিলা	DCS1984533 ফটো উপলব্ধ	68 নাম : ছমিৰ উদ্দিন পিতাৰ নাম: ইছমাইল আলী ঘৰ নং : 186 বয়স : 22 লিঙ্গ : পুৰুষ	DUU0196287 ফটো উপলব্ধ	69 নাম : ফিয়াৰুন নেছা স্বামীৰ নাম: ইছলাম উদ্দিন ঘৰ নং : 1৮৮ বয়স : 45 লিঙ্গ : মহিলা	DCS1411912 ফটো উপলব্ধ
70 নাম : ৰৈছ উদ্দিন পিতাৰ নাম: ৰম আলী ঘৰ নং : 1৮৮ক বয়স : 50 লিঙ্গ : পুৰুষ	DCS1411923 ফটো উপলব্ধ	71 নাম : লাইলী বেগম স্বামীৰ নাম: ৰৈছ উদ্দিন ঘৰ নং : 1৮৮ক বয়স : 41 লিঙ্গ : মহিলা	DCS1411934 ফটো উপলব্ধ	72 নাম : ময়নুল হক পিতাৰ নাম: মজৰফ আলী ঘৰ নং : 1৯০ বয়স : 60 লিঙ্গ : পুৰুষ	DCS1411967 ফটো উপলব্ধ
73 নাম : জয়নুল হক পিতাৰ নাম: মজৰফ আলী ঘৰ নং : 1৯০ বয়স : 55 লিঙ্গ : পুৰুষ	DCS1411945 ফটো উপলব্ধ	74 নাম : আশ্বৰুন নেছা স্বামীৰ নাম: জয়নুল হক ঘৰ নং : 1৯০ বয়স : 44 লিঙ্গ : মহিলা	DCS1411956 ফটো উপলব্ধ	# 75 নাম : ফাইজ উদ্দিন বৰভূঞা পিতাৰ নাম: আব্দুল জলিল বৰভূঞা ঘৰ নং : 190 বয়স : 34 লিঙ্গ : পুৰুষ	DCS0012694 ফটো উপলব্ধ
# 76 নাম : ছাবিৰ আহমেদ পিতাৰ নাম: জয়নুল হক ঘৰ নং : 1৯০ বয়স : 30 লিঙ্গ : পুৰুষ	DCS2099798 ফটো উপলব্ধ	77 নাম : ইয়াছমিনা বেগম পিতাৰ নাম: জইনুল হক ঘৰ নং : 1৯০ বয়স : 29 লিঙ্গ : মহিলা	DCS0582502 ফটো উপলব্ধ	78 নাম : মমতা বেগম স্বামীৰ নাম: মহাম্মদ ছাবিৰ আহমেদ ঘৰ নং : 1৯০ বয়স : 27 লিঙ্গ : মহিলা	DCS0439372 ফটো উপলব্ধ
79 নাম : জবাইৰ আহমেদ পিতাৰ নাম: জয়নুল হক ঘৰ নং : 1৯০ বয়স : 26 লিঙ্গ : পুৰুষ	DCS0582114 ফটো উপলব্ধ	80 নাম : ইমান উদ্দিন পিতাৰ নাম: মনজিৰ আলী ঘৰ নং : 1৯1 বয়স : 67 লিঙ্গ : পুৰুষ	DCS1411989 ফটো উপলব্ধ	81 নাম : আছিয়া বেগম স্বামীৰ নাম: ইমান উদ্দিন ঘৰ নং : 1৯1 বয়স : 50 লিঙ্গ : মহিলা	DCS1411990 ফটো উপলব্ধ
82 নাম : কবিৰ আহমেদ পিতাৰ নাম: ইমান উদ্দিন ঘৰ নং : 1৯1 বয়স : 27 লিঙ্গ : পুৰুষ	DCS0627026 ফটো উপলব্ধ	83 নাম : আতাবুৰ ৰহমান পিতাৰ নাম: মনজিৰ আলী ঘৰ নং : 1৯২ বয়স : 54 লিঙ্গ : পুৰুষ	DCS1412006 ফটো উপলব্ধ	84 নাম : আজিবুন নেছা স্বামীৰ নাম: আতাবুৰ ৰহমান ঘৰ নং : 1৯২ বয়স : 44 লিঙ্গ : মহিলা	DCS1412017 ফটো উপলব্ধ
85 নাম : আফচানা বেগম পিতাৰ নাম: আতাবুৰ ৰহমান ঘৰ নং : 1৯২ বয়স : 30 লিঙ্গ : মহিলা	DCS0191122 ফটো উপলব্ধ	86 নাম : ৰকিব আহমেদ পিতাৰ নাম: আতাবুৰ ৰহমান ঘৰ নং : 1৯২ বয়স : 26 লিঙ্গ : পুৰুষ	DCS0409011 ফটো উপলব্ধ	87 নাম : ছাবিনা ইয়াছমিন স্বামীৰ নাম: ৰকিব আহমেদ ঘৰ নং : 192 বয়স : 19 লিঙ্গ : মহিলা	DUU0204982 ফটো উপলব্ধ
88 নাম : আছমা খাতুন স্বামীৰ নাম: ইছলাম উদ্দিন ঘৰ নং : 1৯৩ বয়স : 39 লিঙ্গ : মহিলা	DCS1412039 ফটো উপলব্ধ	89 নাম : আলিম উদ্দিন পিতাৰ নাম: মনজিৰ আলী ঘৰ নং : 1৯৪ বয়স : 48 লিঙ্গ : পুৰুষ	DCS1412051 ফটো উপলব্ধ	90 নাম : ৰাহেনা বেগম স্বামীৰ নাম: আলিম উদ্দিন ঘৰ নং : 1৯৪ বয়স : 40 লিঙ্গ : মহিলা	DCS1412062 ফটো উপলব্ধ

91 নাম : আনৱাৰ উদ্দিন বৰভূঞা পিতাৰ নাম: হাজী আব্দুল জলিল ঘৰ নং : ১৯৫ বয়স : 73 লিঙ্গ : পুৰুষ	DCS1412119 ফটো উপলব্ধ	92 নাম : আনোৱাৰা বেগম স্বামীৰ নাম: আনোৱাৰ উদ্দিন ঘৰ নং : ১৯৫ বয়স : 56 লিঙ্গ : মহিলা	DCS1412120 ফটো উপলব্ধ	S 93 নাম : ফাইজুল হক অন্যান্য: আব্দুল কাৰিম ঘৰ নং : 195 বয়স : 47 লিঙ্গ : পুৰুষ	DCS2099050 ফটো উপলব্ধ
94 নাম : আজিজুৰ ৰহমান বৰভূঞা পিতাৰ নাম: আনোৱাৰ উদ্দিন ঘৰ নং : ১৯৫ বয়স : 38 লিঙ্গ : পুৰুষ	DCS1412153 ফটো উপলব্ধ	95 নাম : মাৰজিনা বেগম অন্যান্য: আব্দুল ছালাম ঘৰ নং : 195 বয়স : 33 লিঙ্গ : মহিলা	DUU0096818 ফটো উপলব্ধ	96 নাম : আফচানা আখতাৰ স্বামীৰ নাম: আজিজুৰ ৰহমান বৰভূঞা ঘৰ নং : 195 বয়স : 28 লিঙ্গ : মহিলা	DTK0233569 ফটো উপলব্ধ
# 97 নাম : প্ৰদীপ কুমাৰ সিং পিতাৰ নাম: ৰাম চন্দ্ৰ সিং ঘৰ নং : 195 বয়স : 38 লিঙ্গ : পুৰুষ	DUU0081976 ফটো উপলব্ধ	98 নাম : আশুৰ উদ্দিন বৰভূঞা পিতাৰ নাম: আব্দুল জলিল বৰভূঞা ঘৰ নং : ১৯৬ বয়স : 56 লিঙ্গ : পুৰুষ	DCS1412164 ফটো উপলব্ধ	99 নাম : আবিদা বেগম স্বামীৰ নাম: আশুৰ উদ্দিন বৰভূঞা ঘৰ নং : ১৯৬ বয়স : 35 লিঙ্গ : মহিলা	DCS0012695 ফটো উপলব্ধ
100 নাম : আলিনা ইয়াছমিন পিতাৰ নাম: মোঃ আশুৰ উদ্দিন বৰভূঞা ঘৰ নং : 196 বয়স : 20 লিঙ্গ : মহিলা	DUU0224378 ফটো উপলব্ধ	101 নাম : ফখৰ উদ্দিন বৰভূঞা পিতাৰ নাম: আব্দুল জলিল বৰভূঞা ঘৰ নং : ১৯৭ বয়স : 70 লিঙ্গ : পুৰুষ	DCS1412197 ফটো উপলব্ধ	102 নাম : আনৱাৰা বেগম বৰভূঞা স্বামীৰ নাম: ফখৰ উদ্দিন বৰভূঞা ঘৰ নং : ১৯৭ বয়স : 53 লিঙ্গ : মহিলা	DCS1412200 ফটো উপলব্ধ
103 নাম : শ্বৰিফ উদ্দিন বৰভূঞা পিতাৰ নাম: আব্দুল জলিল বৰভূঞা ঘৰ নং : ১৯৮ বয়স : 55 লিঙ্গ : পুৰুষ	DCS1412175 ফটো উপলব্ধ	104 নাম : আবিদা বেগম স্বামীৰ নাম: শ্বৰিফ উদ্দিন বৰভূঞা ঘৰ নং : ১৯৮ বয়স : 41 লিঙ্গ : মহিলা	DCS1412186 ফটো উপলব্ধ	105 নাম : আদিল আহমেদ বৰভূঞা পিতাৰ নাম: শ্বৰিফ উদ্দিন বৰভূঞা ঘৰ নং : ১৯৮ বয়স : 23 লিঙ্গ : পুৰুষ	DCS1379536 ফটো উপলব্ধ
106 নাম : ছফিয়া বেগম স্বামীৰ নাম: হাজী আব্দুল জলিল ঘৰ নং : ১৯৯ বয়স : 70 লিঙ্গ : মহিলা	DCS1412211 ফটো উপলব্ধ	107 নাম : মোঃ সাহাব উদ্দিন বৰভূঞা পিতাৰ নাম: হাজী আব্দুল জলিল ঘৰ নং : ১৯৯ বয়স : 44 লিঙ্গ : পুৰুষ	DCS1412222 ফটো উপলব্ধ	108 নাম : জয়বিন চলতানা লক্ষৰ স্বামীৰ নাম: সাহাব উদ্দিন বৰভূঞা ঘৰ নং : ১৯৯ বয়স : 32 লিঙ্গ : মহিলা	DCS2099641 ফটো উপলব্ধ
109 নাম : বিলাল আহমেদ বৰভূঞা পিতাৰ নাম: আকিল আলী ঘৰ নং : ২০০ বয়স : 50 লিঙ্গ : পুৰুষ	DCS1412244 ফটো উপলব্ধ	110 নাম : হাছনা হানা বেগম স্বামীৰ নাম: বিলাল আহমেদ বৰভূঞা ঘৰ নং : ২০০ বয়স : 47 লিঙ্গ : মহিলা	DCS1412255 ফটো উপলব্ধ	111 নাম : ৰফিক উদ্দিন পিতাৰ নাম: ইন্তাজ আলী ঘৰ নং : ২০১ বয়স : 85 লিঙ্গ : পুৰুষ	DCS1412288 ফটো উপলব্ধ
112 নাম : মায়াবন নেছা স্বামীৰ নাম: ৰফিক উদ্দিন ঘৰ নং : ২০১ বয়স : 76 লিঙ্গ : মহিলা	DCS1412299 ফটো উপলব্ধ	113 নাম : লুকমান হুছেইন বৰভূঞা পিতাৰ নাম: ৰফিক উদ্দিন বৰভূঞা ঘৰ নং : ২০১ বয়স : 50 লিঙ্গ : পুৰুষ	DCS1412302 ফটো উপলব্ধ	114 নাম : ৰশিদা বেগম স্বামীৰ নাম: লোকমান হুছেইন বৰভূঞা ঘৰ নং : ২০১ বয়স : 46 লিঙ্গ : মহিলা	DCS1412313 ফটো উপলব্ধ
115 নাম : মইনুল হক পিতাৰ নাম: আৰমান আলী ঘৰ নং : ২০২ বয়স : 60 লিঙ্গ : পুৰুষ	DCS1412324 ফটো উপলব্ধ	116 নাম : মমতা বেগম স্বামীৰ নাম: মইনুল হক ঘৰ নং : 202 বয়স : 50 লিঙ্গ : মহিলা	DUU0208900 ফটো উপলব্ধ	117 নাম : মুহিবুৰ ৰহমান পিতাৰ নাম: মইনুল হক ঘৰ নং : ২০২ বয়স : 24 লিঙ্গ : পুৰুষ	DCS0511246 ফটো উপলব্ধ
118 নাম : নিজাম উদ্দিন পিতাৰ নাম: ইন্তাজ আলী ঘৰ নং : ২০৩ বয়স : 53 লিঙ্গ : পুৰুষ	DCS1412346 ফটো উপলব্ধ	119 নাম : লিলীমা বেগম স্বামীৰ নাম: নিজাম উদ্দিন ঘৰ নং : ২০৩ বয়স : 46 লিঙ্গ : মহিলা	DCS1412357 ফটো উপলব্ধ	120 নাম : মাছুমা পাৰবিন পিতাৰ নাম: নিজাম উদ্দিন ঘৰ নং : 203 বয়স : 23 লিঙ্গ : মহিলা	DCS6249601 ফটো উপলব্ধ



121 নাম : জাবিৰ আহমেদ পিতাৰ নাম: ফৰিছ উদ্দিন ঘৰ নং : 208 বয়স : 29 লিঙ্গ : পুৰুষ	DCS0111187 ফটো উপলব্ধ	122 নাম : বুহানা বেগম বৰভূঞা স্বামীৰ নাম: জাবিৰ আহমেদ ঘৰ নং : 204 বয়স : 22 লিঙ্গ : মহিলা	DUU0200170 ফটো উপলব্ধ	123 নাম : মনোৱাৰা বেগম স্বামীৰ নাম: মইন উদ্দিন ঘৰ নং : 205 বয়স : 55 লিঙ্গ : মহিলা	DCS1412437 ফটো উপলব্ধ
124 নাম : মো ৰশিদ আহমেদ পিতাৰ নাম: মইন উদ্দিন ঘৰ নং : 205 বয়স : 30 লিঙ্গ : পুৰুষ	DCS0197251 ফটো উপলব্ধ	S 125 নাম : খালেদা বেগম পিতাৰ নাম: আতাউৰ ৰহমান ঘৰ নং : 205 বয়স : 28 লিঙ্গ : মহিলা	DCS0346015 ফটো উপলব্ধ	126 নাম : ছাবিৰ আহমেদ পিতাৰ নাম: মইন উদ্দিন ঘৰ নং : 205 বয়স : 27 লিঙ্গ : পুৰুষ	DCS0191783 ফটো উপলব্ধ
127 নাম : মাৰজানা বেগম স্বামীৰ নাম: ৰশিদ আহমেদ ঘৰ নং : 205 বয়স : 24 লিঙ্গ : মহিলা	DCS1507490 ফটো উপলব্ধ	128 নাম : মো শামিম আহমেদ পিতাৰ নাম: মোঃ মইন উদ্দিন ঘৰ নং : 205 বয়স : 21 লিঙ্গ : পুৰুষ	DCS6248173 ফটো উপলব্ধ	129 নাম : মোঃ আমিন আহমেদ পিতাৰ নাম: মো মইন উদ্দিন ঘৰ নং : 205 বয়স : 20 লিঙ্গ : পুৰুষ	DUU0134478 ফটো উপলব্ধ
130 নাম : ৰইচ উদ্দিন বৰভূঞা পিতাৰ নাম: ইত্তাজ আলী ঘৰ নং : 206 বয়স : 76 লিঙ্গ : পুৰুষ	DCS1412482 ফটো উপলব্ধ	131 নাম : স্ববৰন নেছা স্বামীৰ নাম: ৰইচ উদ্দিন বৰভূঞা ঘৰ নং : 206 বয়স : 67 লিঙ্গ : মহিলা	DCS1412493 ফটো উপলব্ধ	132 নাম : নাজিৰ আহমেদ বৰভূঞা পিতাৰ নাম: ৰইচ উদ্দিন বৰভূঞা ঘৰ নং : 206 বয়স : 42 লিঙ্গ : পুৰুষ	DCS1412517 ফটো উপলব্ধ
133 নাম : ৰসিদা বেগম স্বামীৰ নাম: নাজিৰ আহমেদ বৰভূঞা ঘৰ নং : 206 বয়স : 33 লিঙ্গ : মহিলা	DCS0012699 ফটো উপলব্ধ	134 নাম : মেহেৰন নেছা স্বামীৰ নাম: অলিউৰ ৰহমান ঘৰ নং : 209 বয়স : 55 লিঙ্গ : মহিলা	DCS1412540 ফটো উপলব্ধ	135 নাম : অলিউৰ ৰহমান পিতাৰ নাম: ফয়জুল উদ্দিন ঘৰ নং : 209 বয়স : 55 লিঙ্গ : পুৰুষ	DCS1412539 ফটো উপলব্ধ
136 নাম : চাহিদুল আলম পিতাৰ নাম: আলীউৰ ৰহমান ঘৰ নং : 209 বয়স : 31 লিঙ্গ : পুৰুষ	DCS0113589 ফটো উপলব্ধ	137 নাম : আশ্বাদুল আলম পিতাৰ নাম: অলিউৰ ৰহমান ঘৰ নং : 209 বয়স : 28 লিঙ্গ : পুৰুষ	DCS0339309 ফটো উপলব্ধ	138 নাম : কৌচৰ আলম পিতাৰ নাম: অলিউৰ ৰহমান ঘৰ নং : 209 বয়স : 25 লিঙ্গ : পুৰুষ	DCS0552455 ফটো উপলব্ধ
139 নাম : ছাবিনা বেগম স্বামীৰ নাম: চাহিদুল আলম ঘৰ নং : 207 বয়স : 23 লিঙ্গ : মহিলা	DUU0069823 ফটো উপলব্ধ	140 নাম : তাজুল ইছলাম পিতাৰ নাম: ফয়জুল উদ্দিন ঘৰ নং : 208 বয়স : 55 লিঙ্গ : পুৰুষ	DCS1412551 ফটো উপলব্ধ	141 নাম : ৰাহেনা বেগম স্বামীৰ নাম: তাজুল ইছলাম ঘৰ নং : 208 বয়স : 45 লিঙ্গ : মহিলা	DCS1412562 ফটো উপলব্ধ
142 নাম : ওৱাৰিছ আলী পিতাৰ নাম: তাজুল ইছলাম ঘৰ নং : 208 বয়স : 23 লিঙ্গ : পুৰুষ	DCS1682921 ফটো উপলব্ধ	143 নাম : সাকাৰ আলম পিতাৰ নাম: তাজুল ইছলাম ঘৰ নং : 208 বয়স : 21 লিঙ্গ : পুৰুষ	DUU0069864 ফটো উপলব্ধ	144 নাম : মিনহাজুল আলম পিতাৰ নাম: তাজুল ইছলাম ঘৰ নং : 208 বয়স : 19 লিঙ্গ : পুৰুষ	DUU0222919 ফটো উপলব্ধ
145 নাম : উদল বিবি স্বামীৰ নাম: মনিৰ উদ্দিন ঘৰ নং : 209 বয়স : 84 লিঙ্গ : মহিলা	DCS1412584 ফটো উপলব্ধ	# 146 নাম : বীনা বেগম স্বামীৰ নাম: আলিম উদ্দিন ঘৰ নং : 209 বয়স : 36 লিঙ্গ : মহিলা	DUU0089268 ফটো উপলব্ধ	147 নাম : মোঃ জাকাৰিয়া লস্কৰ পিতাৰ নাম: মনিৰ উদ্দিন লস্কৰ ঘৰ নং : 209 বয়স : 26 লিঙ্গ : পুৰুষ	DCS0618603 ফটো উপলব্ধ
148 নাম : মনজুৰুল হক পিতাৰ নাম: মনিৰ উদ্দিন ঘৰ নং : 210 বয়স : 58 লিঙ্গ : পুৰুষ	DCS1412595 ফটো উপলব্ধ	149 নাম : ৰাহেনা বেগম স্বামীৰ নাম: মনজুৰুল হক ঘৰ নং : 210 বয়স : 47 লিঙ্গ : মহিলা	DCS1412608 ফটো উপলব্ধ	150 নাম : লুবানা বেগম বৰভূঞা স্বামীৰ নাম: জাইদুল আলিম ঘৰ নং : 210 বয়স : 31 লিঙ্গ : মহিলা	DCS0409003 ফটো উপলব্ধ



151 নাম : মেহজাবিন চুলতানা পিতাৰ নাম: মনজুৰুল হক ঘৰ নং : 210 বয়স : 27 লিঙ্গ : মহিলা	DUU0120345 ফটো উপলব্ধ	152 নাম : চায়ৰা বেগম স্বামীৰ নাম: হমজাদুল আলম ঘৰ নং : 220 বয়স : 22 লিঙ্গ : মহিলা	DCS1927540 ফটো উপলব্ধ	153 নাম : আব্দুৰ ৰহমান বৰভূঞা পিতাৰ নাম: স্বাফিকুৰ ৰহমান বৰভূঞা ঘৰ নং : 211 বয়স : 56 লিঙ্গ : পুৰুষ	DCS1412619 ফটো উপলব্ধ
154 নাম : বেহিমা বেগম স্বামীৰ নাম: আব্দুৰ ৰহমান ঘৰ নং : 211 বয়স : 37 লিঙ্গ : মহিলা	DCS1412620 ফটো উপলব্ধ	S 155 নাম : নাজিমা বেগম পিতাৰ নাম: আব্দুৰ ৰহমান বৰভূঞা ঘৰ নং : 211 বয়স : 26 লিঙ্গ : মহিলা	DCS0508317 ফটো উপলব্ধ	156 নাম : ইনজামামুল হক পিতাৰ নাম: আব্দুৰ ৰহমান বৰভূঞা ঘৰ নং : 211 বয়স : 20 লিঙ্গ : পুৰুষ	DUU0156331 ফটো উপলব্ধ
157 নাম : মইনুল হক পিতাৰ নাম: ফহজুৰ ৰহমান ঘৰ নং : 212 বয়স : 34 লিঙ্গ : পুৰুষ	DCS1414502 ফটো উপলব্ধ	158 নাম : মুছলিমা বেগম স্বামীৰ নাম: মইনুল হক ঘৰ নং : 212 বয়স : 30 লিঙ্গ : মহিলা	DCS0203232 ফটো উপলব্ধ	159 নাম : মায়াজুৰ ৰহমান পিতাৰ নাম: সফিকুৰ ৰহমান ঘৰ নং : 213 বয়স : 48 লিঙ্গ : পুৰুষ	DCS1412653 ফটো উপলব্ধ
160 নাম : ছফিয়া বেগম স্বামীৰ নাম: মায়াজুৰ ৰহমান ঘৰ নং : 213 বয়স : 44 লিঙ্গ : মহিলা	DCS1412664 ফটো উপলব্ধ	161 নাম : শ্বিবিৰ আহমেদ পিতাৰ নাম: মায়াজুৰ ৰহমান ঘৰ নং : 213 বয়স : 28 লিঙ্গ : পুৰুষ	DCS0343517 ফটো উপলব্ধ	162 নাম : ৰুমানা বেগম স্বামীৰ নাম: শ্বিবিৰ আহমেদ ঘৰ নং : 213 বয়স : 25 লিঙ্গ : মহিলা	DCS2002004 ফটো উপলব্ধ
163 নাম : শোৱাইব আহমেদ পিতাৰ নাম: মায়াজুৰ ৰহমান ঘৰ নং : 213 বয়স : 21 লিঙ্গ : পুৰুষ	DUU0012021 ফটো উপলব্ধ	164 নাম : মিজাজুৰ ৰহমান পিতাৰ নাম: স্বাফিকুৰ ৰহমান ঘৰ নং : 218 বয়স : 60 লিঙ্গ : পুৰুষ	DCS1412675 ফটো উপলব্ধ	165 নাম : ছমছুন নেছা পিতাৰ নাম: স্বাফিকুৰ ৰহমান ঘৰ নং : 218 বয়স : 55 লিঙ্গ : মহিলা	DCS1412700 ফটো উপলব্ধ
166 নাম : কুলচুমা বেগম স্বামীৰ নাম: মিজাজুৰ ৰহমান ঘৰ নং : 218 বয়স : 52 লিঙ্গ : মহিলা	DCS1412686 ফটো উপলব্ধ	S 167 নাম : ছাবিনা বেগম বৰভূঞা পিতাৰ নাম: মিজাজুৰ ৰহমান ঘৰ নং : 216 বয়স : 29 লিঙ্গ : মহিলা	DCS0629139 ফটো উপলব্ধ	168 নাম : ছাবিৰ আহমেদ পিতাৰ নাম: মিজাজুৰ ৰহমান ঘৰ নং : 214 বয়স : 21 লিঙ্গ : পুৰুষ	DUU0066944 ফটো উপলব্ধ
169 নাম : জবাইৰ আহমেদ পিতাৰ নাম: মিজাজুৰ ৰহমান ঘৰ নং : 214 বয়স : 21 লিঙ্গ : পুৰুষ	DUU0205344 ফটো উপলব্ধ	R 170 নাম : জবাইৰ আহমেদ পিতাৰ নাম: মিজাজুৰ ৰহমান ঘৰ নং : 214 বয়স : 20 লিঙ্গ : পুৰুষ	DUU0157826 ফটো উপলব্ধ	171 নাম : নুৰজান ব্ৰিবি স্বামীৰ নাম: শ্বাফিকুৰ ৰহমান ঘৰ নং : 215 বয়স : 57 লিঙ্গ : মহিলা	DCS1412722 ফটো উপলব্ধ
172 নাম : হাছন আহমেদ পিতাৰ নাম: স্বাফিকুৰ ৰহমান ঘৰ নং : 215 বয়স : 32 লিঙ্গ : পুৰুষ	DCS0120436 ফটো উপলব্ধ	173 নাম : কবিৰ আহমেদ পিতাৰ নাম: শ্বাফিকুৰ ৰহমান ঘৰ নং : 215 বয়স : 31 লিঙ্গ : পুৰুষ	DCS0344457 ফটো উপলব্ধ	174 নাম : ছাবিৰ আহমেদ পিতাৰ নাম: শ্বাফিকুৰ ৰহমান ঘৰ নং : 215 বয়স : 25 লিঙ্গ : পুৰুষ	DCS0515940 ফটো উপলব্ধ
175 নাম : আতাবুৰ ৰহমান পিতাৰ নাম: মায়াম্বৰ আলী ঘৰ নং : 216 বয়স : 55 লিঙ্গ : পুৰুষ	DCS1412755 ফটো উপলব্ধ	176 নাম : ছালেহা বেগম স্বামীৰ নাম: আতাবুৰ ৰহমান ঘৰ নং : 216 বয়স : 43 লিঙ্গ : মহিলা	DCS1412766 ফটো উপলব্ধ	177 নাম : জেছিম উদ্দিন পিতাৰ নাম: আতাবুৰ ৰহমান ঘৰ নং : 216 বয়স : 27 লিঙ্গ : পুৰুষ	DCS0567321 ফটো উপলব্ধ
178 নাম : শ্বেলিম উদ্দিন পিতাৰ নাম: আতাবুৰ ৰহমান ঘৰ নং : 216 বয়স : 24 লিঙ্গ : পুৰুষ	DCS0669887 ফটো উপলব্ধ	179 নাম : লিলিফা বেগম পিতাৰ নাম: আতাবুৰ ৰহমান ঘৰ নং : 216 বয়স : 22 লিঙ্গ : মহিলা	DCS6266613 ফটো উপলব্ধ	180 নাম : তফিকুৰ ৰহমান পিতাৰ নাম: মায়াম্বৰ আলী ঘৰ নং : 219 বয়স : 60 লিঙ্গ : পুৰুষ	DCS1412777 ফটো উপলব্ধ



181 নাম : আফতাবুন নেছা স্বামীৰ নাম: তাফিকুৰ ৰহমান ঘৰ নং : ২১৭ বয়স : 58 লিঙ্গ : মহিলা	DCS1412788 ফটো উপলব্ধ	182 নাম : ছিফত আলী পিতাৰ নাম: তাফিকুৰ ৰহমান ঘৰ নং : ২১৭ বয়স : 40 লিঙ্গ : পুৰুষ	DCS1412799 ফটো উপলব্ধ	183 নাম : হুছনাৰা বেগম স্বামীৰ নাম: ছিফত আলী ঘৰ নং : ২১৭ বয়স : 38 লিঙ্গ : মহিলা	DCS1412802 ফটো উপলব্ধ
184 নাম : আছাদ আলী পিতাৰ নাম: তাফিকুৰ ৰহমান ঘৰ নং : ২১৭ বয়স : 30 লিঙ্গ : পুৰুষ	DCS0122408 ফটো উপলব্ধ	185 নাম : কাছিম আলী পিতাৰ নাম: তাফিকুৰ ৰহমান ঘৰ নং : ২১৭ বয়স : 28 লিঙ্গ : পুৰুষ	DCS0122648 ফটো উপলব্ধ	186 নাম : মেৰ খাতুন স্বামীৰ নাম: আছাদ আলী ঘৰ নং : ২১৭ বয়স : 24 লিঙ্গ : মহিলা	DCS1603349 ফটো উপলব্ধ
187 নাম : আলফাতুন নেছা পিতাৰ নাম: ময়ম্বৰ আলী ঘৰ নং : ২১৮ বয়স : 54 লিঙ্গ : মহিলা	DCS1414488 ফটো উপলব্ধ	188 নাম : ৰেহান উদ্দিন পিতাৰ নাম: খালিলুৰ ৰহমান ঘৰ নং : ২১৮ বয়স : 31 লিঙ্গ : পুৰুষ	DCS0123067 ফটো উপলব্ধ	189 নাম : ৰহিম উদ্দিন পিতাৰ নাম: খালিলুৰ ৰহমান ঘৰ নং : ২১৯ বয়স : 50 লিঙ্গ : পুৰুষ	DCS1412857 ফটো উপলব্ধ
190 নাম : ছফিয়া বেগম স্বামীৰ নাম: ৰহিম উদ্দিন ঘৰ নং : ২১৯ বয়স : 42 লিঙ্গ : মহিলা	DCS1412868 ফটো উপলব্ধ	191 নাম : শৰিফ উদ্দিন পিতাৰ নাম: খালিলুৰ ৰহমান ঘৰ নং : ২২০ বয়স : 42 লিঙ্গ : পুৰুষ	DCS1412879 ফটো উপলব্ধ	192 নাম : চুলতানা বেগম স্বামীৰ নাম: শৰিফ উদ্দিন ঘৰ নং : ২২০ বয়স : 38 লিঙ্গ : মহিলা	DCS1412880 ফটো উপলব্ধ
193 নাম : ইকবাল হুছেইন পিতাৰ নাম: শৰিফ উদ্দিন ঘৰ নং : 220 বয়স : 20 লিঙ্গ : পুৰুষ	DUU0081745 ফটো উপলব্ধ	194 নাম : ইলিয়াচ আলী পিতাৰ নাম: আবিদ আলী ঘৰ নং : ২২১ বয়স : 60 লিঙ্গ : পুৰুষ	DCS1412891 ফটো উপলব্ধ	195 নাম : ফাতিমা বেগম স্বামীৰ নাম: ইলিয়াচ আলী ঘৰ নং : ২২১ বয়স : 55 লিঙ্গ : মহিলা	DCS1412904 ফটো উপলব্ধ
196 নাম : মহঃ ৰহমত আলী পিতাৰ নাম: ইলিয়াছ আলী ঘৰ নং : ২২১ বয়স : 35 লিঙ্গ : পুৰুষ	DCS1414604 ফটো উপলব্ধ	197 নাম : আব্দুল মন্নান পিতাৰ নাম: আবিদ আলী ঘৰ নং : ২২২ বয়স : 80 লিঙ্গ : পুৰুষ	DCS1412926 ফটো উপলব্ধ	198 নাম : মোহম্মদ ৰমজান আলি পিতাৰ নাম: আব্দুল মন্নান ঘৰ নং : ২২২ বয়স : 33 লিঙ্গ : পুৰুষ	DCS0012702 ফটো উপলব্ধ
199 নাম : ইয়াচিন আলী পিতাৰ নাম: আব্দুল মন্নান ঘৰ নং : ২২২ বয়স : 27 লিঙ্গ : পুৰুষ	DCS0346031 ফটো উপলব্ধ	200 নাম : জবেদা বেগম স্বামীৰ নাম: ইয়াচিন আলী ঘৰ নং : ২২২ বয়স : 24 লিঙ্গ : মহিলা	DCS1937572 ফটো উপলব্ধ	201 নাম : ফিৰদছা বেগম স্বামীৰ নাম: ৰমজান আলী ঘৰ নং : ২২২ বয়স : 23 লিঙ্গ : মহিলা	DCS1727635 ফটো উপলব্ধ
202 নাম : মোঃ চুলাইমান আলী পিতাৰ নাম: আব্দুল মন্নান ঘৰ নং : ২২৩ বয়স : 43 লিঙ্গ : পুৰুষ	DCS1412959 ফটো উপলব্ধ	203 নাম : মমতা বেগম স্বামীৰ নাম: চুলাইমান আলী ঘৰ নং : ২২৩ বয়স : 40 লিঙ্গ : মহিলা	DCS1412960 ফটো উপলব্ধ	204 নাম : হাসমতেবা স্বামীৰ নাম: আকিল আলী ঘৰ নং : ২২৪ বয়স : 65 লিঙ্গ : মহিলা	DCS1412266 ফটো উপলব্ধ
205 নাম : জাকিৰ আহমেদ বৰভূঞা পিতাৰ নাম: আকিল আলী ঘৰ নং : ২২৪ বয়স : 39 লিঙ্গ : পুৰুষ	DCS1412277 ফটো উপলব্ধ	206 নাম : জাহ্মিনা বেগম স্বামীৰ নাম: জাকিৰ আহমেদ বৰভূঞা ঘৰ নং : ২২৪ বয়স : 33 লিঙ্গ : মহিলা	DCS0012703 ফটো উপলব্ধ	207 নাম : আফজলুৰ ৰহমান পিতাৰ নাম: সফিকুৰ ৰহমান ঘৰ নং : ২২৫ বয়স : 55 লিঙ্গ : পুৰুষ	DCS1412993 ফটো উপলব্ধ
208 নাম : আবিদা বেগম স্বামীৰ নাম: আফজলুৰ ৰহমান ঘৰ নং : ২২৫ বয়স : 50 লিঙ্গ : মহিলা	DCS1413009 ফটো উপলব্ধ	209 নাম : শ্বাহিদুল আলম পিতাৰ নাম: আফজলুৰ ৰহমান ঘৰ নং : ২২৫ বয়স : 23 লিঙ্গ : পুৰুষ	DCS1604073 ফটো উপলব্ধ	210 নাম : আশ্ৰাফুল আলম পিতাৰ নাম: আফজলুৰ ৰহমান ঘৰ নং : ২২৫ বয়স : 21 লিঙ্গ : পুৰুষ	DCS6317234 ফটো উপলব্ধ



211	DCS1413010	ফটো উপলব্ধ	নাম : সফিকুৰ ৰহমান পিতাৰ নাম: মুছলিম আলী ঘৰ নং : ২২৬ বয়স : 87 লিঙ্গ : পুৰুষ	212	DCS0012704	ফটো উপলব্ধ	নাম : বেজিয়া বেগম স্বামীৰ নাম: সফিকুৰ ৰহমান ঘৰ নং : ২২৬ বয়স : 39 লিঙ্গ : মহিলা	213	DCS1413101	ফটো উপলব্ধ	নাম : স্বজলুৰ ৰহমান চৌধুৰী পিতাৰ নাম: সফিকুৰ ৰহমান ঘৰ নং : ২২৭ বয়স : 50 লিঙ্গ : পুৰুষ
214	DCS1413112	ফটো উপলব্ধ	নাম : মৰিয়ম বেগম স্বামীৰ নাম: স্বজলুৰ ৰহমান চৌধুৰী ঘৰ নং : ২২৭ বয়স : 43 লিঙ্গ : মহিলা	215	DCS1724012	ফটো উপলব্ধ	নাম : বুৰাইয়া বেগম চৌধুৰী পিতাৰ নাম: স্বজলুৰ ৰহমান চৌধুৰী ঘৰ নং : ২২৭ বয়স : 24 লিঙ্গ : মহিলা	216	DCS6318588	ফটো উপলব্ধ	নাম : বিনইয়ামিন চৌধুৰী পিতাৰ নাম: স্বজলুৰ ৰহমান চৌধুৰী ঘৰ নং : 227 বয়স : 22 লিঙ্গ : পুৰুষ
217	DCS1413123	ফটো উপলব্ধ	নাম : তাজিবুল হক চৌধুৰী পিতাৰ নাম: সফিকুৰ ৰহমান চৌধুৰী ঘৰ নং : ২২৮ বয়স : 47 লিঙ্গ : পুৰুষ	218	DCS1413167	ফটো উপলব্ধ	নাম : নুৰজ জামান পিতাৰ নাম: আতাউৰ ৰহমান ঘৰ নং : ২২৯ বয়স : 40 লিঙ্গ : পুৰুষ	219	DCS1504711	ফটো উপলব্ধ	নাম : বান বেগম পিতাৰ নাম: আতাউৰ ৰহমান ঘৰ নং : ২২৯ বয়স : 31 লিঙ্গ : মহিলা
220	DCS0409342	ফটো উপলব্ধ	নাম : পাৰুল আহমেদ পিতাৰ নাম: আতাউৰ ৰহমান ঘৰ নং : ২২৯ বয়স : 27 লিঙ্গ : পুৰুষ	221	DCS1504737	ফটো উপলব্ধ	নাম : হাচিনা বেগম পিতাৰ নাম: আতাউৰ ৰহমান ঘৰ নং : ২২৯ বয়স : 25 লিঙ্গ : মহিলা	222	DCS1413190	ফটো উপলব্ধ	নাম : আব্দুল আজিজ পিতাৰ নাম: আছদৰ আলী ঘৰ নং : ২৩০ বয়স : 75 লিঙ্গ : পুৰুষ
# 223	DCS1413203	ফটো উপলব্ধ	নাম : আজনব বেগম স্বামীৰ নাম: আব্দুল আজিজ ঘৰ নং : ২৩০ বয়স : 45 লিঙ্গ : মহিলা	224	DCS1413214	ফটো উপলব্ধ	নাম : খালেদ আহমেদ পিতাৰ নাম: আব্দুল আজিজ ঘৰ নং : ২৩০ বয়স : 35 লিঙ্গ : পুৰুষ	225	DCS1493022	ফটো উপলব্ধ	নাম : নাহিমা বেগম স্বামীৰ নাম: খালেদ আহমেদ ঘৰ নং : ২৩০ বয়স : 26 লিঙ্গ : মহিলা
226	DCS1413236	ফটো উপলব্ধ	নাম : খাদিজা বেগম স্বামীৰ নাম: বেহান উদ্দিন ঘৰ নং : ২৩১ বয়স : 46 লিঙ্গ : মহিলা	227	DCS1413247	ফটো উপলব্ধ	নাম : আক্তাৰ উদ্দিন চৌধুৰী পিতাৰ নাম: ফয়জুৰ ৰহমান চৌধুৰী ঘৰ নং : ২৩২ বয়স : 71 লিঙ্গ : পুৰুষ	228	DCS1413258	ফটো উপলব্ধ	নাম : নাজমা বেগম চৌধুৰী স্বামীৰ নাম: আক্তাৰ উদ্দিন চৌধুৰী ঘৰ নং : 232 বয়স : 66 লিঙ্গ : মহিলা
229	DCS0198754	ফটো উপলব্ধ	নাম : জাহিৰ আহমেদ চৌধুৰী পিতাৰ নাম: আক্তাৰ উদ্দিন চৌধুৰী ঘৰ নং : ২৩২ বয়স : 27 লিঙ্গ : পুৰুষ	230	DCS1891993	ফটো উপলব্ধ	নাম : ৰোহানা বেগম স্বামীৰ নাম: জাহিৰ আহমেদ চৌধুৰী ঘৰ নং : ২৩২ বয়স : 23 লিঙ্গ : মহিলা	231	DCS1413305	ফটো উপলব্ধ	নাম : ফাৰুক আহমেদ পিতাৰ নাম: হাজী আসাইদ আলী ঘৰ নং : ২৩৩ বয়স : 60 লিঙ্গ : পুৰুষ
232	DCS1413338	ফটো উপলব্ধ	নাম : খায়ৰুণ নেছা স্বামীৰ নাম: বাবুল আলী ঘৰ নং : ২৩৩ বয়স : 46 লিঙ্গ : মহিলা	#2 233	DCS1413316	ফটো উপলব্ধ	নাম : মমতা বেগম স্বামীৰ নাম: ফাৰুক আহমেদ ঘৰ নং : ২৩৩ বয়স : 46 লিঙ্গ : মহিলা	234	DCS0353839	ফটো উপলব্ধ	নাম : জোবেদ আহমেদ পিতাৰ নাম: ফাৰুক আহমেদ ঘৰ নং : ২৩৩ বয়স : 28 লিঙ্গ : পুৰুষ
235	DCS0197574	ফটো উপলব্ধ	নাম : জুনাইদ আহমেদ পিতাৰ নাম: ফাৰুক আহমেদ ঘৰ নং : ২৩৩ বয়স : 27 লিঙ্গ : পুৰুষ	236	DCS0694315	ফটো উপলব্ধ	নাম : মেহনাজ খানম স্বামীৰ নাম: জাহিৰ আহমেদ ঘৰ নং : ২৩৩ বয়স : 24 লিঙ্গ : মহিলা	237	DUU0048660	ফটো উপলব্ধ	নাম : মিনহাজ আহমেদ পিতাৰ নাম: ফাৰুক আহমেদ ঘৰ নং : 233 বয়স : 21 লিঙ্গ : পুৰুষ
238	DCS1413361	ফটো উপলব্ধ	নাম : সামচুন নেছা স্বামীৰ নাম: ছামছুদ্দিন বৰভূঞা ঘৰ নং : ২৩৪ বয়স : 85 লিঙ্গ : মহিলা	239	DCS1413394	ফটো উপলব্ধ	নাম : হুমায়ুন কবিৰ বৰভূঞা পিতাৰ নাম: ছামছুদ্দিন বৰভূঞা ঘৰ নং : ২৩৪ বয়স : 53 লিঙ্গ : পুৰুষ	240	DCS1413407	ফটো উপলব্ধ	নাম : নাজিৰা বেগম স্বামীৰ নাম: হুমায়ুন কবিৰ বৰভূঞা ঘৰ নং : ২৩৪ বয়স : 37 লিঙ্গ : মহিলা



241 নাম : তেৰাবল নেছা স্বামীৰ নাম: জামাল উদ্দিন বৰভূঞা ঘৰ নং : ২৩৫ বয়স : 67 লিঙ্গ : মহিলা	DCS1413474 ফটো উপলব্ধ	242 নাম : আব্দুল কৰিম পিতাৰ নাম: জামাল উদ্দিন বৰভূঞা ঘৰ নং : ২৩৫ বয়স : 46 লিঙ্গ : পুৰুষ	DCS1413496 ফটো উপলব্ধ	243 নাম : আব্দুল চুব্বৰ বৰভূঞা পিতাৰ নাম: জামাল উদ্দিন বৰভূঞা ঘৰ নং : ২৩৬ বয়স : 52 লিঙ্গ : পুৰুষ	DCS1413510 ফটো উপলব্ধ
244 নাম : ছাইৰন নেছা স্বামীৰ নাম: আব্দুল চুব্বৰ বৰভূঞা ঘৰ নং : ২৩৬ বয়স : 46 লিঙ্গ : মহিলা	DCS1413521 ফটো উপলব্ধ	245 নাম : পাৰবিজ আহমেদ পিতাৰ নাম: আব্দুল চুব্বৰ ঘৰ নং : 236 বয়স : 22 লিঙ্গ : পুৰুষ	DCS2011146 ফটো উপলব্ধ	246 নাম : মো বিবুল আহমেদ পিতাৰ নাম: আব্দুল চুব্বৰ বৰভূঞা ঘৰ নং : 236 বয়স : 20 লিঙ্গ : পুৰুষ	DUU0120089 ফটো উপলব্ধ
247 নাম : নুৰন নেছা স্বামীৰ নাম: আব্দুল শুকুৰ ঘৰ নং : ২৩৭ বয়স : 85 লিঙ্গ : মহিলা	DCS1413543 ফটো উপলব্ধ	248 নাম : হাছনাৰা বেগম স্বামীৰ নাম: আব্দুল বহমান ঘৰ নং : ২৩৭ বয়স : 45 লিঙ্গ : মহিলা	DCS0012707 ফটো উপলব্ধ	249 নাম : সাহিন আহমেদ পিতাৰ নাম: মইনুল হক ঘৰ নং : ২৩৭ বয়স : 30 লিঙ্গ : পুৰুষ	DCS0012710 ফটো উপলব্ধ
250 নাম : ৰফিক উদ্দিন চৌধুৰী পিতাৰ নাম: আকমল আলী চৌধুৰী ঘৰ নং : ২৩৮ বয়স : 50 লিঙ্গ : পুৰুষ	DCS1413598 ফটো উপলব্ধ	251 নাম : মিনাৰা বেগম স্বামীৰ নাম: ৰফিক উদ্দিন চৌধুৰী ঘৰ নং : ২৩৮ বয়স : 45 লিঙ্গ : মহিলা	DCS1413601 ফটো উপলব্ধ	252 নাম : আবিদ আহমেদ চৌধুৰী পিতাৰ নাম: ৰফিক উদ্দিন চৌধুৰী ঘৰ নং : ২৩৮ বয়স : 29 লিঙ্গ : পুৰুষ	DCS0135467 ফটো উপলব্ধ
253 নাম : সেবিনা বেগম পিতাৰ নাম: ৰফিক উদ্দিন চৌধুৰী ঘৰ নং : ২৩৮ বয়স : 24 লিঙ্গ : মহিলা	DCS0671388 ফটো উপলব্ধ	254 নাম : নাৰজিনা ইয়াছমিন স্বামীৰ নাম: আবিদ আহমেদ চৌধুৰী ঘৰ নং : ২৩৮ বয়স : 24 লিঙ্গ : মহিলা	DCS0662445 ফটো উপলব্ধ	255 নাম : জামাল উদ্দিন চৌধুৰী পিতাৰ নাম: আকমল আলী চৌধুৰী ঘৰ নং : ২৩৯ বয়স : 53 লিঙ্গ : পুৰুষ	DCS1413612 ফটো উপলব্ধ
256 নাম : কফিল উদ্দিন চৌধুৰী পিতাৰ নাম: আকমল আলী চৌধুৰী ঘৰ নং : ২৪০ বয়স : 58 লিঙ্গ : পুৰুষ	DCS1413623 ফটো উপলব্ধ	257 নাম : মৰিয়ম বেগম স্বামীৰ নাম: কফিল উদ্দিন চৌধুৰী ঘৰ নং : ২৪০ বয়স : 46 লিঙ্গ : মহিলা	DCS1413634 ফটো উপলব্ধ	258 নাম : মুজিবৰ বহমান চৌধুৰী পিতাৰ নাম: কফিল উদ্দিন চৌধুৰী ঘৰ নং : ২৪০ বয়স : 28 লিঙ্গ : পুৰুষ	DCS0357087 ফটো উপলব্ধ
259 নাম : আজিজৰ বহমান পিতাৰ নাম: কফিল উদ্দিন ঘৰ নং : ২৪০ বয়স : 26 লিঙ্গ : পুৰুষ	DCS0582338 ফটো উপলব্ধ	260 নাম : খলিলৰ বহমান চৌধুৰী পিতাৰ নাম: কফিল উদ্দিন চৌধুৰী ঘৰ নং : ২৪০ বয়স : 25 লিঙ্গ : পুৰুষ	DCS0587121 ফটো উপলব্ধ	261 নাম : জমিলা খাতুন স্বামীৰ নাম: আব্দুল মইন ঘৰ নং : ২৪১ বয়স : 64 লিঙ্গ : মহিলা	DCS1413645 ফটো উপলব্ধ
S 262 নাম : আলেকজান্দৰ বেগম পিতাৰ নাম: আব্দুল মইন ঘৰ নং : ২৪১ বয়স : ৪৭ লিঙ্গ : মহিলা	DCS1413690 ফটো উপলব্ধ	263 নাম : জহিৰুল ইছলাম তালুকদাৰ পিতাৰ নাম: আব্দুল মইন ঘৰ নং : ২৪১ বয়স : 35 লিঙ্গ : পুৰুষ	DCS1413689 ফটো উপলব্ধ	264 নাম : আলীমাজ তালুকদাৰ পিতাৰ নাম: আব্দুল মইন ঘৰ নং : ২৪১ বয়স : 32 লিঙ্গ : পুৰুষ	DCS0012712 ফটো উপলব্ধ
265 নাম : খাইৰুল ইছলাম তালুকদাৰ পিতাৰ নাম: আব্দুল মইন তালুকদাৰ ঘৰ নং : ২৪১ বয়স : 30 লিঙ্গ : পুৰুষ	DCS0012713 ফটো উপলব্ধ	266 নাম : আমিনা বেগম পিতাৰ নাম: আব্দুল মইন ঘৰ নং : ২৪১ বয়স : 26 লিঙ্গ : মহিলা	DCS0409383 ফটো উপলব্ধ	267 নাম : নাজমিনা বেগম স্বামীৰ নাম: মন্তুফা কামাল ঘৰ নং : ২৪১ বয়স : 26 লিঙ্গ : মহিলা	DCS0563841 ফটো উপলব্ধ
268 নাম : মোঃ শ্বাহিদ আব্বাছ তালুকদাৰ পিতাৰ নাম: মো আব্দুল মইন তালুকদাৰ ঘৰ নং : ২৪১ বয়স : 24 লিঙ্গ : পুৰুষ	DCS1504497 ফটো উপলব্ধ	E 269 নাম : আফতাবন নেছা স্বামীৰ নাম: আব্দুল ৰৌফ ঘৰ নং : ২৪২ বয়স : 62 লিঙ্গ : মহিলা	DCS1413703 ফটো উপলব্ধ	270 নাম : মনিৰ উদ্দিন পিতাৰ নাম: আব্দুল ৰৌফ ঘৰ নং : ২৪২ বয়স : 41 লিঙ্গ : পুৰুষ	DCS1413714 ফটো উপলব্ধ



271 নাম : জাহানাৰা বেগম স্বামীৰ নাম : মনিৰ উদ্দিন ঘৰ নং : ১৪২ বয়স : 35 লিঙ্গ : মহিলা	DCS0012714 ফটো উপলব্ধ	E 272 নাম : কৌছাৰা বেগম স্বামীৰ নাম : আব্দুল হান্নান ঘৰ নং : ১৪২ বয়স : 28 লিঙ্গ : মহিলা	DCS0196923 ফটো উপলব্ধ	273 নাম : আব্দুল কালাম পিতাৰ নাম : আব্দুল ৰুপ ঘৰ নং : ১৪২ বয়স : 28 লিঙ্গ : পুৰুষ	DCS0463919 ফটো উপলব্ধ
274 নাম : পায়োৰা খানম স্বামীৰ নাম : আব্দুল হান্নান ঘৰ নং : ২৪২ বয়স : 23 লিঙ্গ : মহিলা	DCS1508084 ফটো উপলব্ধ	275 নাম : মায়াবন নেছা স্বামীৰ নাম : আব্দুল মতিন ঘৰ নং : ২৪৩ বয়স : 61 লিঙ্গ : মহিলা	DCS1413736 ফটো উপলব্ধ	276 নাম : আহাদ উদ্দিন তালুকদাৰ পিতাৰ নাম : আব্দুল মতিন তালুকদাৰ ঘৰ নং : ২৪৩ বয়স : 26 লিঙ্গ : পুৰুষ	DCS0611392 ফটো উপলব্ধ
277 নাম : ছাবিৰ আহমদ লক্ষৰ পিতাৰ নাম : খালিলুৰ ৰহমান লক্ষৰ ঘৰ নং : ২৪৪ বয়স : 55 লিঙ্গ : পুৰুষ	DCS1413770 ফটো উপলব্ধ	278 নাম : তচলিমা বেগম স্বামীৰ নাম : ছাবিৰ আহমদ লক্ষৰ ঘৰ নং : ২৪৪ বয়স : 45 লিঙ্গ : মহিলা	DCS1413781 ফটো উপলব্ধ	279 নাম : নাচিম আহমেদ লক্ষৰ পিতাৰ নাম : ছাবিৰ আহমেদ লক্ষৰ ঘৰ নং : ২৪৪ বয়স : 22 লিঙ্গ : পুৰুষ	DCS1902964 ফটো উপলব্ধ
280 নাম : মাৰজিয়া ছিদ্দিকা পিতাৰ নাম : ছাবিৰ আহমেদ ঘৰ নং : 244 বয়স : 19 লিঙ্গ : মহিলা	DUU0189308 ফটো উপলব্ধ	281 নাম : নুৰুল হক লক্ষৰ পিতাৰ নাম : খালিলুৰ ৰহমান লক্ষৰ ঘৰ নং : ২৪৫ বয়স : 52 লিঙ্গ : পুৰুষ	DCS1413816 ফটো উপলব্ধ	282 নাম : জফুৰা বেগম স্বামীৰ নাম : নুৰুল হক লক্ষৰ ঘৰ নং : ২৪৫ বয়স : 44 লিঙ্গ : মহিলা	DCS1413827 ফটো উপলব্ধ
283 নাম : ছালিম আহমেদ পিতাৰ নাম : নুৰুল হক লক্ষৰ ঘৰ নং : 245 বয়স : 22 লিঙ্গ : পুৰুষ	DCS6291306 ফটো উপলব্ধ	284 নাম : বিলাল আহমদ লক্ষৰ পিতাৰ নাম : খালিলুৰ ৰহমান লক্ষৰ ঘৰ নং : ২৪৬ বয়স : 43 লিঙ্গ : পুৰুষ	DCS1413838 ফটো উপলব্ধ	285 নাম : ছাবিনা চুলতানা স্বামীৰ নাম : বিলাল আহমদ লক্ষৰ ঘৰ নং : ২৪৬ বয়স : 41 লিঙ্গ : মহিলা	DCS1413849 ফটো উপলব্ধ
286 নাম : মোঃ মাজিদ আহমেদ লক্ষৰ পিতাৰ নাম : বিলাল আহমদ লক্ষৰ ঘৰ নং : ২৪৬ বয়স : 22 লিঙ্গ : পুৰুষ	DCS1901990 ফটো উপলব্ধ	287 নাম : নাসিৰ উদ্দিন লক্ষৰ পিতাৰ নাম : হাজী কমৰ উদ্দিন লক্ষৰ ঘৰ নং : ২৪৭ বয়স : 75 লিঙ্গ : পুৰুষ	DCS1413850 ফটো উপলব্ধ	288 নাম : নেৰাৰন নেছা স্বামীৰ নাম : নাসিৰ উদ্দিন লক্ষৰ ঘৰ নং : ২৪৭ বয়স : 63 লিঙ্গ : মহিলা	DCS1413861 ফটো উপলব্ধ
289 নাম : বেজিয়া খাতুন স্বামীৰ নাম : ময়না মিয়া ঘৰ নং : ২৪৮ বয়স : 57 লিঙ্গ : মহিলা	DCS1413974 ফটো উপলব্ধ	290 নাম : হাবিজ উদ্দিন পিতাৰ নাম : ময়না মিয়া ঘৰ নং : ২৪৮ বয়স : 43 লিঙ্গ : পুৰুষ	DCS1413952 ফটো উপলব্ধ	291 নাম : সোহানা ইয়াছমিন স্বামীৰ নাম : হাবিজ উদ্দিন ঘৰ নং : ২৪৮ বয়স : 36 লিঙ্গ : মহিলা	DCS0012719 ফটো উপলব্ধ
292 নাম : নুৰ খাতুন স্বামীৰ নাম : জমিৰ আলী ঘৰ নং : ২৪৯ বয়স : 59 লিঙ্গ : মহিলা	DCS1413996 ফটো উপলব্ধ	E 293 নাম : নজিৰ আলী পিতাৰ নাম : ৰিয়াছদ আলী ঘৰ নং : ২৫০ বয়স : 60 লিঙ্গ : পুৰুষ	DCS1414013 ফটো উপলব্ধ	294 নাম : দিলাৰা বেগম স্বামীৰ নাম : নজিৰ আলী ঘৰ নং : ২৫০ বয়স : 45 লিঙ্গ : মহিলা	DCS1414024 ফটো উপলব্ধ
S 295 নাম : আফছানা বেগম পিতাৰ নাম : নাজিৰ আলী ঘৰ নং : ২৫০ বয়স : 23 লিঙ্গ : মহিলা	DCS1511187 ফটো উপলব্ধ	296 নাম : পাৰবিজল আলম পিতাৰ নাম : নাজিৰ আলী ঘৰ নং : 250 বয়স : 20 লিঙ্গ : পুৰুষ	DUU0008755 ফটো উপলব্ধ	297 নাম : আলা উদ্দিন পিতাৰ নাম : ৰিয়াছদ আলী ঘৰ নং : ২৫১ বয়স : 65 লিঙ্গ : পুৰুষ	DCS1414035 ফটো উপলব্ধ
298 নাম : ছফিয়া বেগম স্বামীৰ নাম : আলা উদ্দিন ঘৰ নং : ২৫১ বয়স : 58 লিঙ্গ : মহিলা	DCS1414046 ফটো উপলব্ধ	# 299 নাম : মহাম্মদ মুজিবুৰ ৰহমান পিতাৰ নাম : আলা উদ্দিন ঘৰ নং : ২৫১ বয়স : 31 লিঙ্গ : পুৰুষ	DCS0143156 ফটো উপলব্ধ	300 নাম : তৈয়বুৰ ৰহমান পিতাৰ নাম : আলা উদ্দিন ঘৰ নং : ২৫৫ বয়স : 24 লিঙ্গ : পুৰুষ	DCS0519603 ফটো উপলব্ধ



301 নাম : গফৰ আহমেদ পিতাৰ নাম: বাসিৰ আহমেদ ঘৰ নং : ২৫২ বয়স : 40 লিঙ্গ : পুৰুষ	DCS1414091 ফটো উপলব্ধ	302 নাম : বুকচান্না বেগম স্বামীৰ নাম: গফুৰ আহমেদ ঘৰ নং : ২৫২ বয়স : 34 লিঙ্গ : মহিলা	DCS0012720 ফটো উপলব্ধ	303 নাম : মৰিয়ম খানম স্বামীৰ নাম: জফুৰ আহমেদ ঘৰ নং : ২৫২ বয়স : 24 লিঙ্গ : মহিলা	DCS0513655 ফটো উপলব্ধ
304 নাম : কুদেজা খাতুন স্বামীৰ নাম: আতাউৰ ৰহমান ঘৰ নং : ২৫৫ বয়স : 65 লিঙ্গ : মহিলা	DCS1413145 ফটো উপলব্ধ	S 305 নাম : বিলাল উদ্দীন লুসকৰ পিতাৰ নাম: আমিৰ উদ্দিন ঘৰ নং : ২৫৯ বয়স : 42 লিঙ্গ : পুৰুষ	DCS1414115 ফটো উপলব্ধ	306 নাম : হালিমা বেগম পিতাৰ নাম: আমিৰ উদ্দিন ঘৰ নং : ২৫৯ বয়স : 34 লিঙ্গ : মহিলা	DCS0203042 ফটো উপলব্ধ
307 নাম : নাজিৰা বেগম পিতাৰ নাম: আমিৰ উদ্দিন ঘৰ নং : ২৫৯ বয়স : 28 লিঙ্গ : মহিলা	DCS0200253 ফটো উপলব্ধ	308 নাম : হোচনা বেগম স্বামীৰ নাম: সমচু মিয়া ঘৰ নং : ২৬০ বয়স : 32 লিঙ্গ : মহিলা	DCS0012134 ফটো উপলব্ধ	S 309 নাম : দিলৱাৰ হুছেইন পিতাৰ নাম: ছইদুৰ ৰহমান ঘৰ নং : ২৬১ বয়স : 40 লিঙ্গ : পুৰুষ	DCS1405023 ফটো উপলব্ধ
S 310 নাম : লিলিফা বেগম স্বামীৰ নাম: দিলৱাৰ হুছেইন ঘৰ নং : ২৬১ বয়স : 30 লিঙ্গ : মহিলা	DCS0012138 ফটো উপলব্ধ	311 নাম : আলফাতুন নেছা স্বামীৰ নাম: আব্দুল জব্বাৰ ঘৰ নং : ২৬২ বয়স : 59 লিঙ্গ : মহিলা	DCS0148247 ফটো উপলব্ধ	312 নাম : জমিলা বেগম স্বামীৰ নাম: আলা উদ্দিন ঘৰ নং : ২৬৩ বয়স : 37 লিঙ্গ : মহিলা	DCS1191328 ফটো উপলব্ধ
S 313 নাম : আনৱাৰ হুছেইন পিতাৰ নাম: ছইদুৰ ৰহমান ঘৰ নং : ২৬৪ বয়স : 26 লিঙ্গ : পুৰুষ	DCS0011486 ফটো উপলব্ধ	314 নাম : মিছ ৰুমি বেগম স্বামীৰ নাম: আনৱাৰ হুছেইন ঘৰ নং : ২৬৪ বয়স : 34 লিঙ্গ : মহিলা	DCS1492305 ফটো উপলব্ধ	315 নাম : আব্দুল মতিন পিতাৰ নাম: আব্দুল কৰিম ঘৰ নং : ২৬৫ বয়স : 72 লিঙ্গ : পুৰুষ	DCS0012727 ফটো উপলব্ধ
316 নাম : জামিনা বেগম স্বামীৰ নাম: আব্দুল মতিন ঘৰ নং : ২৬৫ বয়স : 62 লিঙ্গ : মহিলা	DCS2099425 ফটো উপলব্ধ	317 নাম : ইকবাল হুছেইন পিতাৰ নাম: আব্দুল মতিন ঘৰ নং : ২৬৫ বয়স : 32 লিঙ্গ : পুৰুষ	DCS2099470 ফটো উপলব্ধ	318 নাম : ইমৰান হুছেইন পিতাৰ নাম: আব্দুল মতিন ঘৰ নং : ২৬৫ বয়স : 32 লিঙ্গ : পুৰুষ	DCS2099414 ফটো উপলব্ধ
319 নাম : আৰিফ হুছেইন পিতাৰ নাম: আব্দুল মতিন ঘৰ নং : ২৬৫ বয়স : 31 লিঙ্গ : পুৰুষ	DCS2099436 ফটো উপলব্ধ	320 নাম : আফজল হুছেইন পিতাৰ নাম: আব্দুল মতিন ঘৰ নং : ২৬৫ বয়স : 29 লিঙ্গ : পুৰুষ	DCS0365965 ফটো উপলব্ধ	321 নাম : ছাদিয়া বেগম পিতাৰ নাম: আব্দুল মতিন ঘৰ নং : ২৬৫ বয়স : 24 লিঙ্গ : মহিলা	DCS0521815 ফটো উপলব্ধ
322 নাম : আবিদা বেগম স্বামীৰ নাম: ইমৰান হুছেইন ঘৰ নং : 265 বয়স : 21 লিঙ্গ : মহিলা	DUU0046177 ফটো উপলব্ধ	323 নাম : আব্দুল ছালাম পিতাৰ নাম: আব্দুল ৰেজাক ঘৰ নং : ২৬৬ বয়স : 28 লিঙ্গ : পুৰুষ	DCS0201905 ফটো উপলব্ধ	324 নাম : শ্বৰিফ উদ্দিন অন্যান্য: আব্দুল কালাম ঘৰ নং : ২৬৭ বয়স : 33 লিঙ্গ : পুৰুষ	DCS2099549 ফটো উপলব্ধ
325 নাম : লুতফা বেগম স্বামীৰ নাম: শ্বৰিফ উদ্দিন ঘৰ নং : ২৬৭ বয়স : 31 লিঙ্গ : মহিলা	DCS0203265 ফটো উপলব্ধ	326 নাম : আমিৰুল হুছেইন পিতাৰ নাম: আলা উদ্দিন ঘৰ নং : ২৬৯ বয়স : 35 লিঙ্গ : পুৰুষ	DCS1405409 ফটো উপলব্ধ	327 নাম : সপনা বেগম পিতাৰ নাম: আব্দুৰ ৰহমান ঘৰ নং : 269 বয়স : 24 লিঙ্গ : মহিলা	DCS0633701 ফটো উপলব্ধ
328 নাম : জহিৰুল ইচলাম পিতাৰ নাম: আলা উদ্দিন ঘৰ নং : ২৭০ বয়স : 33 লিঙ্গ : পুৰুষ	DCS0012642 ফটো উপলব্ধ	329 নাম : আলকুমা বেগম পিতাৰ নাম: সফিকুৰ ৰহমান ঘৰ নং : ২৭১ বয়স : 45 লিঙ্গ : মহিলা	DCS1413032 ফটো উপলব্ধ	330 নাম : শ্বেলিম উদ্দিন পিতাৰ নাম: বাসিৰ উদ্দিন ঘৰ নং : 272 বয়স : 38 লিঙ্গ : পুৰুষ	DCS1411876 ফটো উপলব্ধ



331 নাম : বমিজ উদ্দিন পিতাৰ নাম: আব্দুল মতিন ঘৰ নং : ২৭৩ বয়স : 33 লিঙ্গ : পুৰুষ	DCS0012715 ফটো উপলব্ধ	332 নাম : রফিক উদ্দিন পিতাৰ নাম: আব্দুল মতিন ঘৰ নং : ২৭৪ বয়স : 29 লিঙ্গ : পুৰুষ	DCS0012717 ফটো উপলব্ধ	333 নাম : ফিৰদছি বেগম স্বামীৰ নাম: রফিক উদ্দিন ঘৰ নং : 274 বয়স : 21 লিঙ্গ : মহিলা	DUU0120063 ফটো উপলব্ধ
334 নাম : দিলৱাৰ হুছেইন পিতাৰ নাম: মকলিচুৰ বহমান ঘৰ নং : ২৭৫ বয়স : 45 লিঙ্গ : পুৰুষ	DCS1410317 ফটো উপলব্ধ	335 নাম : মফিয়া খাতুন স্বামীৰ নাম: দিলৱাৰ হুছেইন ঘৰ নং : ২৭৫ বয়স : 39 লিঙ্গ : মহিলা	DCS1386192 ফটো উপলব্ধ	336 নাম : ছাহিল হুছেইন পিতাৰ নাম: দিলৱাৰ হুছেইন ঘৰ নং : 275 বয়স : 19 লিঙ্গ : পুৰুষ	DUU0179655 ফটো উপলব্ধ
337 নাম : হৰেকৃষ্ণ ৰায় পিতাৰ নাম: সুৰেন্দ্ৰ ৰায় ঘৰ নং : ২৭৬ বয়স : 55 লিঙ্গ : পুৰুষ	DCS1408920 ফটো উপলব্ধ	338 নাম : শিল্পী ৰায় স্বামীৰ নাম: হৰেকৃষ্ণ ৰায় ঘৰ নং : ২৭৬ বয়স : 45 লিঙ্গ : মহিলা	DCS1408931 ফটো উপলব্ধ	339 নাম : স্বপ্না বেগম স্বামীৰ নাম: ৰেছ আলি ঘৰ নং : ২৭৭ বয়স : 34 লিঙ্গ : মহিলা	DCS1215492 ফটো উপলব্ধ
340 নাম : ৰেছ আলী পিতাৰ নাম: মোহাম্মদ আলী ঘৰ নং : ২৭৭ বয়স : 31 লিঙ্গ : পুৰুষ	DCS0085076 ফটো উপলব্ধ	341 নাম : ছালে আহমেদ পিতাৰ নাম: আতাবুৰ বহমান ঘৰ নং : ২৭৮ বয়স : 22 লিঙ্গ : পুৰুষ	DCS1614189 ফটো উপলব্ধ	342 নাম : নছিব আহমেদ পিতাৰ নাম: মইন উদ্দিন ঘৰ নং : ২৭৯ বয়স : 42 লিঙ্গ : পুৰুষ	DCS1412460 ফটো উপলব্ধ
343 নাম : নছিৰা বেগম স্বামীৰ নাম: নছিব আহমেদ ঘৰ নং : ২৭৯ বয়স : 42 লিঙ্গ : মহিলা	DCS0012697 ফটো উপলব্ধ	344 নাম : সৰুত আলী পিতাৰ নাম: হাবিব আলী ঘৰ নং : ২৮০ বয়স : 55 লিঙ্গ : পুৰুষ	DCS1405885 ফটো উপলব্ধ	E 345 নাম : আলোহা বেগম স্বামীৰ নাম: সৰুত আলী ঘৰ নং : ২৮০ বয়স : 52 লিঙ্গ : মহিলা	DCS1405896 ফটো উপলব্ধ
346 নাম : কুৰসেদ আলম পিতাৰ নাম: মইনুল হক ঘৰ নং : ২৮১ বয়স : 47 লিঙ্গ : পুৰুষ	DCS1405249 ফটো উপলব্ধ	# 347 নাম : মায়নাজ বেগম স্বামীৰ নাম: কুৰসেদ আলম ঘৰ নং : ২৮১ বয়স : 32 লিঙ্গ : মহিলা	DCS0254706 ফটো উপলব্ধ	348 নাম : শ্বেলিম উদ্দিন বৰভূঞা পিতাৰ নাম: ছামছুদ্দিন বৰভূঞা ঘৰ নং : ২৮২ বয়স : 54 লিঙ্গ : পুৰুষ	DCS1413372 ফটো উপলব্ধ
349 নাম : আয়শা বেগম স্বামীৰ নাম: শ্বেলিম উদ্দিন বৰভূঞা ঘৰ নং : ২৮২ বয়স : 46 লিঙ্গ : মহিলা	DCS1413383 ফটো উপলব্ধ	350 নাম : শ্বিবিৰ আহমেদ বৰভূঞা পিতাৰ নাম: শ্বেলিম উদ্দিন বৰভূঞা ঘৰ নং : ২৮২ বয়স : 22 লিঙ্গ : পুৰুষ	DCS1702729 ফটো উপলব্ধ	351 নাম : আফিদ্দা বেগম বৰভূঞা পিতাৰ নাম: শ্বেলিম উদ্দিন বৰভূঞা ঘৰ নং : 282 বয়স : 20 লিঙ্গ : মহিলা	DUU0205161 ফটো উপলব্ধ
352 নাম : চুমায়েয়া বেগম বৰভূঞা পিতাৰ নাম: শ্বেলিম উদ্দিন বৰভূঞা ঘৰ নং : 282 বয়স : 19 লিঙ্গ : মহিলা	DUU0205153 ফটো উপলব্ধ	353 নাম : ফিৰজ হুছেইন বৰভূঞা পিতাৰ নাম: ছামছুদ্দিন বৰভূঞা ঘৰ নং : ২৮৩ বয়স : 42 লিঙ্গ : পুৰুষ	DCS1413430 ফটো উপলব্ধ	354 নাম : সাহিদা বেগম বৰভূঞা স্বামীৰ নাম: ফিৰজ হুছেইন বৰভূঞা ঘৰ নং : ২৮৩ বয়স : 39 লিঙ্গ : মহিলা	DCS1413441 ফটো উপলব্ধ
355 নাম : শ্বাবানা ইয়াছমিন বৰভূঞা পিতাৰ নাম: ফিৰজ হুছেইন বৰভূঞা ঘৰ নং : 283 বয়স : 20 লিঙ্গ : মহিলা	DUU0205112 ফটো উপলব্ধ	356 নাম : হুছেইন আহমেদ পিতাৰ নাম: মইন উদ্দিন ঘৰ নং : ২৮৪ বয়স : 46 লিঙ্গ : পুৰুষ	DCS1412448 ফটো উপলব্ধ	357 নাম : ছুছনাৰা বেগম স্বামীৰ নাম: হুছেইন আহমেদ ঘৰ নং : ২৮৪ বয়স : 41 লিঙ্গ : মহিলা	DCS1412459 ফটো উপলব্ধ
358 নাম : মোঃ চুহেল আহমেদ পিতাৰ নাম: মোঃ হুছেইন আহমেদ ঘৰ নং : 284 বয়স : 21 লিঙ্গ : পুৰুষ	DCS6283303 ফটো উপলব্ধ	359 নাম : ছাজিদা বেগম স্বামীৰ নাম: কফিল উদ্দিন ঘৰ নং : ২৮৫ বয়স : 31 লিঙ্গ : মহিলা	DCS2099674 ফটো উপলব্ধ	S 360 নাম : বাবুল হুছেইন পিতাৰ নাম: ছামছুদ্দিন বৰভূঞা ঘৰ নং : ২৮৬ বয়স : 50 লিঙ্গ : পুৰুষ	DCS1404995 ফটো উপলব্ধ



<p>S 361 DCS1405056</p> <p>নাম : ইমৰানা বেগম স্বামীৰ নাম : বাবুল হুছেইন ঘৰ নং : 286 বয়স : 33 লিঙ্গ : মহিলা</p> <p>ফটো উপলব্ধ</p>	<p>362 DCS1410511</p> <p>নাম : আইজুল হক পিতাৰ নাম : নামৰ আলী ঘৰ নং : 289 বয়স : 42 লিঙ্গ : পুৰুষ</p> <p>ফটো উপলব্ধ</p>	<p>363 DCS0482364</p> <p>নাম : বুহানা বেগম পিতাৰ নাম : আব্দুল জলিল ঘৰ নং : 287 বয়স : 28 লিঙ্গ : মহিলা</p> <p>ফটো উপলব্ধ</p>
<p>364 DCS1410566</p> <p>নাম : বহিম উদ্দিন পিতাৰ নাম : হবিবুৰ বহমান ঘৰ নং : 288 বয়স : 53 লিঙ্গ : পুৰুষ</p> <p>ফটো উপলব্ধ</p>	<p>365 DCS1410577</p> <p>নাম : নাছিমা বেগম স্বামীৰ নাম : বহিম উদ্দিন ঘৰ নং : 288 বয়স : 42 লিঙ্গ : মহিলা</p> <p>ফটো উপলব্ধ</p>	<p>366 DCS0611327</p> <p>নাম : পাৰবিনা চুলতানা পিতাৰ নাম : বহিম উদ্দিন ঘৰ নং : 288 বয়স : 26 লিঙ্গ : মহিলা</p> <p>ফটো উপলব্ধ</p>
<p>367 DCS1411149</p> <p>নাম : আব্দুল ছালাম লক্ষৰ পিতাৰ নাম : কালামিঞা লক্ষৰ ঘৰ নং : 289 বয়স : 50 লিঙ্গ : পুৰুষ</p> <p>ফটো উপলব্ধ</p>	<p>368 DCS1411150</p> <p>নাম : ছায়ৰা বেগম স্বামীৰ নাম : আব্দুল ছালাম লক্ষৰ ঘৰ নং : 289 বয়স : 45 লিঙ্গ : মহিলা</p> <p>ফটো উপলব্ধ</p>	<p>369 DCS1405590</p> <p>নাম : আব্দুল মুমিন পিতাৰ নাম : আব্দুল মতিন ঘৰ নং : 290 বয়স : 54 লিঙ্গ : পুৰুষ</p> <p>ফটো উপলব্ধ</p>
<p>370 DCS1405647</p> <p>নাম : বদৰন নেছা স্বামীৰ নাম : আব্দুল মুমিন ঘৰ নং : 290 বয়স : 42 লিঙ্গ : মহিলা</p> <p>ফটো উপলব্ধ</p>	<p>371 DUU0095786</p> <p>নাম : মুস্তাক আহমেদ তালুকদাৰ পিতাৰ নাম : আব্দুল মুমিন ঘৰ নং : 290 বয়স : 20 লিঙ্গ : পুৰুষ</p> <p>ফটো উপলব্ধ</p>	<p>372 DCS0254839</p> <p>নাম : সুহানা বেগন স্বামীৰ নাম : শ্বেলিম উদ্দিন ঘৰ নং : 292 বয়স : 29 লিঙ্গ : মহিলা</p> <p>ফটো উপলব্ধ</p>
<p>373 DCS1411843</p> <p>নাম : নিজাম উদ্দিন পিতাৰ নাম : বাসিৰ উদ্দিন বৰভূঞা ঘৰ নং : 293 বয়স : 55 লিঙ্গ : পুৰুষ</p> <p>ফটো উপলব্ধ</p>	<p>374 DCS1411854</p> <p>নাম : কুশিদা বেগম স্বামীৰ নাম : নিজাম উদ্দিন ঘৰ নং : 293 বয়স : 43 লিঙ্গ : মহিলা</p> <p>ফটো উপলব্ধ</p>	<p>375 DCS1701853</p> <p>নাম : দিলৱাৰ হুছেইন পিতাৰ নাম : নিজাম উদ্দিন ঘৰ নং : 293 বয়স : 22 লিঙ্গ : পুৰুষ</p> <p>ফটো উপলব্ধ</p>
<p>376 DCS6254577</p> <p>নাম : চুমাইয়া বেগম স্বামীৰ নাম : দিলৱাৰ হুছেইন ঘৰ নং : 293 বয়স : 22 লিঙ্গ : মহিলা</p> <p>ফটো উপলব্ধ</p>	<p>E 377 DCS1386603</p> <p>নাম : মাসুক উদ্দিন পিতাৰ নাম : ওৱাজিদ আলী ঘৰ নং : 298 বয়স : 47 লিঙ্গ : পুৰুষ</p> <p>ফটো উপলব্ধ</p>	<p>378 DCS0012484</p> <p>নাম : ছায়ৰন নেছা স্বামীৰ নাম : মাসুক উদ্দিন ঘৰ নং : 298 বয়স : 39 লিঙ্গ : মহিলা</p> <p>ফটো উপলব্ধ</p>
<p>379 DCS0373746</p> <p>নাম : আব্দুল কালাম পিতাৰ নাম : আব্দুল বেজাক ঘৰ নং : 298 বয়স : 30 লিঙ্গ : পুৰুষ</p> <p>ফটো উপলব্ধ</p>	<p>380 DCS0607259</p> <p>নাম : ফিৰজা বেগম পিতাৰ নাম : মাসুক উদ্দিন ঘৰ নং : 298 বয়স : 25 লিঙ্গ : মহিলা</p> <p>ফটো উপলব্ধ</p>	<p>381 DCS1651900</p> <p>নাম : মেৰিজা বেগম পিতাৰ নাম : মাসুক উদ্দিন ঘৰ নং : 298 বয়স : 22 লিঙ্গ : মহিলা</p> <p>ফটো উপলব্ধ</p>
<p>382 DUU0213504</p> <p>নাম : শাজাহান পিতাৰ নাম : মঃ মাসুক উদ্দিন ঘৰ নং : 294 বয়স : 21 লিঙ্গ : পুৰুষ</p> <p>ফটো উপলব্ধ</p>	<p>383 DCS1411887</p> <p>নাম : পিয়াৰা বেগম পিতাৰ নাম : বাসিৰ উদ্দিন বৰভূঞা ঘৰ নং : 295 বয়স : 42 লিঙ্গ : মহিলা</p> <p>ফটো উপলব্ধ</p>	<p>384 DCS0012693</p> <p>নাম : ছাবিৰ আহমেদ পিতাৰ নাম : ওয়াছিৰ আলী ঘৰ নং : 295 বয়স : 32 লিঙ্গ : পুৰুষ</p> <p>ফটো উপলব্ধ</p>
<p>385 DCS1414002</p> <p>নাম : মোহম্মাদ আনোৱাৰ হুছেইন পিতাৰ নাম : জমিৰ আলী ঘৰ নং : 296 বয়স : 38 লিঙ্গ : পুৰুষ</p> <p>ফটো উপলব্ধ</p>	<p>386 DCS0254847</p> <p>নাম : মেৰাজুন নেছা স্বামীৰ নাম : আনোৱাৰ হুছেইন ঘৰ নং : 296 বয়স : 35 লিঙ্গ : মহিলা</p> <p>ফটো উপলব্ধ</p>	<p># 387 DCS0254888</p> <p>নাম : বিনা বেগম স্বামীৰ নাম : মনোৱাৰ হুছেইন ঘৰ নং : 299 বয়স : 32 লিঙ্গ : মহিলা</p> <p>ফটো উপলব্ধ</p>
<p>388 DCS0140996</p> <p>নাম : মনোৱাৰ হুছেইন পিতাৰ নাম : জমিৰ আলী ঘৰ নং : 299 বয়স : 30 লিঙ্গ : পুৰুষ</p> <p>ফটো উপলব্ধ</p>	<p>389 DCS0012637</p> <p>নাম : মাফিয়া খাতুন স্বামীৰ নাম : চুলতান আলী ঘৰ নং : 299 বয়স : 74 লিঙ্গ : মহিলা</p> <p>ফটো উপলব্ধ</p>	<p>390 DCS1410088</p> <p>নাম : কাৰ্তিক ৰায় পিতাৰ নাম : ৰাম ৰায় ঘৰ নং : 299 বয়স : 56 লিঙ্গ : পুৰুষ</p> <p>ফটো উপলব্ধ</p>



391 নাম : বাথী ৰাণী ৰায় স্বামীৰ নাম: কাৰ্তিক ৰায় ঘৰ নং : ২৯৮ বয়স : 39 লিঙ্গ : মহিলা	DCS0040956 ফটো উপলব্ধ	392 নাম : আব্দুল মন্নান লক্ষৰ পিতাৰ নাম: আব্ৰাৰ আলী লক্ষৰ ঘৰ নং : ২৯৯ বয়স : 56 লিঙ্গ : পুৰুষ	DCS1405794 ফটো উপলব্ধ	393 নাম : জয়া গগৈ লক্ষৰ স্বামীৰ নাম: আব্দুল মন্নান ঘৰ নং : ২৯৯ বয়স : 48 লিঙ্গ : মহিলা	DCS1405807 ফটো উপলব্ধ
394 নাম : চুহেইল আলম লক্ষৰ পিতাৰ নাম: আব্দুল মন্নান লক্ষৰ ঘৰ নং : ২৯৯ বয়স : 27 লিঙ্গ : পুৰুষ	DCS0409300 ফটো উপলব্ধ	395 নাম : সাহাব উদ্দিন পিতাৰ নাম: আকলিম আমিৰ উদ্দিন ঘৰ নং : ৩০০ বয়স : 51 লিঙ্গ : পুৰুষ	DCS1414160 ফটো উপলব্ধ	396 নাম : মিনাৰা বেগম স্বামীৰ নাম: সাহাব উদ্দিন ঘৰ নং : ৩০০ বয়স : 42 লিঙ্গ : মহিলা	DCS1414148 ফটো উপলব্ধ
397 নাম : আব্দুল কালাম পিতাৰ নাম: হবিব আলী ঘৰ নং : ৩০০ বয়স : 39 লিঙ্গ : পুৰুষ	DCS1405954 ফটো উপলব্ধ	398 নাম : হুছেইন আহমেদ পিতাৰ নাম: শ্বাফিকুৰ ৰহমান ঘৰ নং : ৩০০ বয়স : 39 লিঙ্গ : পুৰুষ	DCS1412733 ফটো উপলব্ধ	399 নাম : ছাইৰা বেগম স্বামীৰ নাম: হুছেইন আহমেদ ঘৰ নং : ৩০০ বয়স : 33 লিঙ্গ : মহিলা	DCS0120477 ফটো উপলব্ধ
400 নাম : ইমৰানা বেগম স্বামীৰ নাম: আব্দুল কালাম ঘৰ নং : 300 বয়স : 33 লিঙ্গ : মহিলা	DCS0198432 ফটো উপলব্ধ	401 নাম : আয়াছ উদ্দিন পিতাৰ নাম: আমিৰ উদ্দিন উদ্দিন ঘৰ নং : ৩০১ বয়স : 49 লিঙ্গ : পুৰুষ	DCS1414126 ফটো উপলব্ধ	402 নাম : ৰাহেনা বেগম স্বামীৰ নাম: আয়াছ উদ্দিন ঘৰ নং : ৩০১ বয়স : 44 লিঙ্গ : মহিলা	DCS1414159 ফটো উপলব্ধ
403 নাম : ৰছনা বেগম স্বামীৰ নাম: ৰফিক উদ্দিন ঘৰ নং : ৩০১ বয়স : 36 লিঙ্গ : মহিলা	DCS0158527 ফটো উপলব্ধ	# 404 নাম : সাৰিমুল হক পিতাৰ নাম: মনজুৰুল হক ঘৰ নং : 301 বয়স : 33 লিঙ্গ : পুৰুষ	DCS0116467 ফটো উপলব্ধ	# 405 নাম : শ্বোহাদা বেগম স্বামীৰ নাম: সাৰিমুল হক ঘৰ নং : 301 বয়স : 31 লিঙ্গ : মহিলা	DCS0116616 ফটো উপলব্ধ
406 নাম : ইছুব আলী পিতাৰ নাম: ইলিয়াছ আলী ঘৰ নং : ৩০২ বয়স : 38 লিঙ্গ : পুৰুষ	DCS1412915 ফটো উপলব্ধ	# 407 নাম : আব্দুল হামিদ পিতাৰ নাম: বাহিদ আলি ঘৰ নং : 302 বয়স : 32 লিঙ্গ : পুৰুষ	DCS0012660 ফটো উপলব্ধ	# 408 নাম : ৰশনা বেগম স্বামীৰ নাম: আব্দুল হামিদ ঘৰ নং : 302 বয়স : 32 লিঙ্গ : মহিলা	DCS0012661 ফটো উপলব্ধ
409 নাম : মন্তাজ আলী পিতাৰ নাম: ইলিয়াছ আলী ঘৰ নং : ৩০৩ বয়স : 36 লিঙ্গ : পুৰুষ	DCS0012700 ফটো উপলব্ধ	410 নাম : স্বাহিদা বেগম স্বামীৰ নাম: মন্তাজ আলী ঘৰ নং : ৩০৩ বয়স : 32 লিঙ্গ : মহিলা	DCS0125278 ফটো উপলব্ধ	411 নাম : আবু তাহিৰ পিতাৰ নাম: মুফিজুল হক ঘৰ নং : ৩০৪ বয়স : 58 লিঙ্গ : পুৰুষ	DCS1407416 ফটো উপলব্ধ
412 নাম : ফৰিনা বেগম স্বামীৰ নাম: আবু তাহিৰ ঘৰ নং : ৩০৪ বয়স : 55 লিঙ্গ : মহিলা	DCS1407427 ফটো উপলব্ধ	# 413 নাম : আলিম উদ্দিন পিতাৰ নাম: খালিলুৰ ৰহমান ঘৰ নং : 304 বয়স : 38 লিঙ্গ : পুৰুষ	DCS1412846 ফটো উপলব্ধ	# 414 নাম : নজমুন নেহাৰ স্বামীৰ নাম: আলিম উদ্দিন ঘৰ নং : 304 বয়স : 32 লিঙ্গ : মহিলা	DCS1412835 ফটো উপলব্ধ
415 নাম : তৈয়বুৰ ৰহমান পিতাৰ নাম: আবু তাহিৰ ঘৰ নং : ৩০৪ বয়স : 25 লিঙ্গ : পুৰুষ	DCS0586529 ফটো উপলব্ধ	# 416 নাম : তৈয়বুৰ ৰহমান পিতাৰ নাম: আব্দুল মন্নান ঘৰ নং : ৩০৫ বয়স : 39 লিঙ্গ : পুৰুষ	DCS1412948 ফটো উপলব্ধ	417 নাম : হুছেইন আহমেদ পিতাৰ নাম: আবু তাহিৰ ঘৰ নং : ৩০৫ বয়স : 34 লিঙ্গ : পুৰুষ	DCS1407472 ফটো উপলব্ধ
418 নাম : ছাবিনা ৰাছমিন বেগম স্বামীৰ নাম: হুছেইন আহমেদ ঘৰ নং : ৩০৫ বয়স : 31 লিঙ্গ : মহিলা	DCS0012663 ফটো উপলব্ধ	419 নাম : ছায়ৰা বেগম স্বামীৰ নাম: তৈয়বুৰ ৰহমান ঘৰ নং : ৩০৫ বয়স : 29 লিঙ্গ : মহিলা	DCS0126318 ফটো উপলব্ধ	420 নাম : মোঃ তাহিৰ আলী পিতাৰ নাম: আব্দুল মন্নান ঘৰ নং : ৩০৬ বয়স : 37 লিঙ্গ : পুৰুষ	DCS0012701 ফটো উপলব্ধ



# 421 নাম : ফৰিজ উদ্দিন পিতাৰ নাম: আবু তাহিৰ ঘৰ নং : 306 বয়স : 31 লিঙ্গ : পুৰুষ	DCS0012664 ফটো উপলব্ধ	422 নাম : বচমিনা বেগম স্বামীৰ নাম: তাহিৰ আলী ঘৰ নং : 306 বয়স : 29 লিঙ্গ : মহিলা	DCS0126458 ফটো উপলব্ধ	S 423 নাম : চুলতানা বেগম স্বামীৰ নাম: আৰিফ উদ্দিন ঘৰ নং : 306 বয়স : 25 লিঙ্গ : মহিলা	DCS0606889 ফটো উপলব্ধ
424 নাম : মোগিল আহমেদ পিতাৰ নাম: বুহুল আমিন ঘৰ নং : 309 বয়স : 41 লিঙ্গ : পুৰুষ	DCS1409569 ফটো উপলব্ধ	425 নাম : বুছনা বেগম স্বামীৰ নাম: মোগিল আহমেদ ঘৰ নং : 307 বয়স : 35 লিঙ্গ : মহিলা	DCS0012680 ফটো উপলব্ধ	426 নাম : নুৰুল হুফ পিতাৰ নাম: বুহুল আমিন ঘৰ নং : 309 বয়স : 33 লিঙ্গ : পুৰুষ	DCS0012681 ফটো উপলব্ধ
E 427 নাম : দিলাৰা বেগম স্বামীৰ নাম: নিজাম উদ্দিন ঘৰ নং : 308 বয়স : 48 লিঙ্গ : মহিলা	DCS1414513 ফটো উপলব্ধ	428 নাম : নিজাম উদ্দিন পিতাৰ নাম: তাহেৰ আমিন ঘৰ নং : 308 বয়স : 45 লিঙ্গ : পুৰুষ	DCS1409592 ফটো উপলব্ধ	429 নাম : মেহবুব আলম বৰভূঞা পিতাৰ নাম: নিজাম উদ্দিন বৰভূঞা ঘৰ নং : 309 বয়স : 31 লিঙ্গ : পুৰুষ	DCS0109967 ফটো উপলব্ধ
430 নাম : নাজিমা বেগম স্বামীৰ নাম: মেহবুব আলম বৰভূঞা ঘৰ নং : 309 বয়স : 27 লিঙ্গ : মহিলা	DCS0610311 ফটো উপলব্ধ	431 নাম : আব্দুল ছালাম পিতাৰ নাম: মতিউৰ রহমান ঘৰ নং : 310 বয়স : 40 লিঙ্গ : পুৰুষ	DCS0197152 ফটো উপলব্ধ	# 432 নাম : শিবিৰ আহমেদ পিতাৰ নাম: নিজাম উদ্দিন ঘৰ নং : 310 বয়স : 32 লিঙ্গ : পুৰুষ	DCS0337469 ফটো উপলব্ধ
S 433 নাম : নাজিম উদ্দিন পিতাৰ নাম: আকিলম আমিন উদ্দিন ঘৰ নং : 315 বয়স : 50 লিঙ্গ : পুৰুষ	DCS0611236 ফটো উপলব্ধ	434 নাম : ফাতিমা বেগম স্বামীৰ নাম: ইছুব আলী ঘৰ নং : 316 বয়স : 33 লিঙ্গ : মহিলা	DCS0200311 ফটো উপলব্ধ	435 নাম : সফাতুন নেছা স্বামীৰ নাম: ছইফ উদ্দিন ঘৰ নং : 320 বয়স : 37 লিঙ্গ : মহিলা	DCS1406128 ফটো উপলব্ধ
436 নাম : ছইফ উদ্দিন পিতাৰ নাম: আব্দুল মতিন ঘৰ নং : 320 বয়স : 28 লিঙ্গ : পুৰুষ	DCS0197004 ফটো উপলব্ধ	437 নাম : আল্পনা মালাকাৰ স্বামীৰ নাম: সঞ্জু মালাকাৰ ঘৰ নং : 322 বয়স : 35 লিঙ্গ : মহিলা	DCS0202861 ফটো উপলব্ধ	438 নাম : মাচুম আহমেদ পিতাৰ নাম: দিগেশ চন্দ্ৰ পাল ঘৰ নং : 323 বয়স : 49 লিঙ্গ : পুৰুষ	DCS0607234 ফটো উপলব্ধ
439 নাম : আলোহা বেগম স্বামীৰ নাম: মাচুম আহমেদ ঘৰ নং : 323 বয়স : 42 লিঙ্গ : মহিলা	DCS0198911 ফটো উপলব্ধ	440 নাম : নুৰুল ইছলাম পিতাৰ নাম: আতাউৰ রহমান ঘৰ নং : 328 বয়স : 47 লিঙ্গ : পুৰুষ	DCS0197202 ফটো উপলব্ধ	S 441 নাম : পাৰবিনা বেগম স্বামীৰ নাম: সিরাজ উদ্দিন ঘৰ নং : 328 বয়স : 33 লিঙ্গ : মহিলা	DCS1593904 ফটো উপলব্ধ
442 নাম : নজমুল ইছলাম পিতাৰ নাম: নুৰুল ইছলাম ঘৰ নং : 324 বয়স : 22 লিঙ্গ : পুৰুষ	DUU0173609 ফটো উপলব্ধ	443 নাম : শুকদেব চন্দ্ৰ পিতাৰ নাম: মনমোহন চন্দ্ৰ ঘৰ নং : 325 বয়স : 47 লিঙ্গ : পুৰুষ	DCS1407994 ফটো উপলব্ধ	444 নাম : বীপা চন্দ্ৰ মালাকাৰ স্বামীৰ নাম: শুকদেব চন্দ্ৰ ঘৰ নং : 325 বয়স : 43 লিঙ্গ : মহিলা	DCS1410146 ফটো উপলব্ধ
445 নাম : নুৰুল আমিন পিতাৰ নাম: আতাউৰ রহমান ঘৰ নং : 327 বয়স : 46 লিঙ্গ : পুৰুষ	DCS1413156 ফটো উপলব্ধ	446 নাম : নুৰ আহমেদ পিতাৰ নাম: আতাউৰ রহমান ঘৰ নং : 328 বয়স : 38 লিঙ্গ : পুৰুষ	DCS1413178 ফটো উপলব্ধ	447 নাম : ববিল ছইফইন পিতাৰ নাম: আতাউৰ রহমান ঘৰ নং : 328 বয়স : 34 লিঙ্গ : পুৰুষ	DCS1413189 ফটো উপলব্ধ
448 নাম : ছাইদল ইছলাম পিতাৰ নাম: মহম্মদ আলী ঘৰ নং : 335 বয়স : 30 লিঙ্গ : পুৰুষ	DCS0085209 ফটো উপলব্ধ	449 নাম : অনিমা ধৰ স্বামীৰ নাম: বতনমনি ধৰ ঘৰ নং : 388 বয়স : 52 লিঙ্গ : মহিলা	DCS1409683 ফটো উপলব্ধ	450 নাম : বাপন ধৰ পিতাৰ নাম: বতনমনি ধৰ ঘৰ নং : 388 বয়স : 39 লিঙ্গ : পুৰুষ	DCS1409730 ফটো উপলব্ধ



451 নাম : কমৰ উদ্দিন পিতাৰ নাম: লেদা মিয়া ঘৰ নং : ৩৪৫ বয়স : 39 লিঙ্গ : পুৰুষ	DCS1407858 ফটো উপলব্ধ	452 নাম : বজ্জলাল দেৱনাথ পিতাৰ নাম: মনোৰঞ্জন দেৱনাথ ঘৰ নং : ৩৪৬ বয়স : 57 লিঙ্গ : পুৰুষ	DCS1409070 ফটো উপলব্ধ	453 নাম : অঞ্জনা দেৱনাথ স্বামীৰ নাম: বজ্জলাল দেৱনাথ ঘৰ নং : ৩৪৬ বয়স : 50 লিঙ্গ : মহিলা	DCS1409092 ফটো উপলব্ধ
# 454 নাম : আমিৰুল হুছেইন পিতাৰ নাম: আব্দুল বাৰী ঘৰ নং : 348 বয়স : 40 লিঙ্গ : পুৰুষ	DCS1406786 ফটো উপলব্ধ	# 455 নাম : জাহ্মিন চুলতানা স্বামীৰ নাম: আমিৰুল হুছেইন ঘৰ নং : 348 বয়স : 30 লিঙ্গ : মহিলা	DCS0191064 ফটো উপলব্ধ	456 নাম : চুলতানা বেগম স্বামীৰ নাম: তাজ উদ্দিন ঘৰ নং : ৩৫০ বয়স : 39 লিঙ্গ : মহিলা	DCS0182881 ফটো উপলব্ধ
E 457 নাম : বুনা বেগম স্বামীৰ নাম: আব্দুল কালাম ঘৰ নং : ৩৬৭ বয়স : 50 লিঙ্গ : মহিলা	DCS2099583 ফটো উপলব্ধ	458 নাম : নাজিম উদ্দিন পিতাৰ নাম: আব্দুল কালাম ঘৰ নং : ৩৬৭ বয়স : 27 লিঙ্গ : পুৰুষ	DCS0201921 ফটো উপলব্ধ	459 নাম : সামচু উদ্দিন পিতাৰ নাম: আব্দুল কালাম ঘৰ নং : 367 বয়স : 25 লিঙ্গ : পুৰুষ	DCS6315246 ফটো উপলব্ধ
460 নাম : আলা উদ্দিন পিতাৰ নাম: আব্দুল বেজাক ঘৰ নং : 368 বয়স : 46 লিঙ্গ : পুৰুষ	DCS1403298 ফটো উপলব্ধ	461 নাম : চেলিম হুছেইন পিতাৰ নাম: আলি মিয়া ঘৰ নং : ৩৬৯ বয়স : 38 লিঙ্গ : পুৰুষ	DCS1405998 ফটো উপলব্ধ	462 নাম : আনোৱাৰা বেগম পিতাৰ নাম: আলী আহমদ ঘৰ নং : 369 বয়স : 35 লিঙ্গ : মহিলা	DCS6943711 ফটো উপলব্ধ
# 463 নাম : মইন উদ্দিন পিতাৰ নাম: মফিজুৰ ৰহমান ঘৰ নং : ৩৭০ বয়স : 41 লিঙ্গ : পুৰুষ	DCS1410191 ফটো উপলব্ধ	# 464 নাম : মহিমা বেগম স্বামীৰ নাম: মইন উদ্দিন ঘৰ নং : ৩৭০ বয়স : 37 লিঙ্গ : মহিলা	DCS0255679 ফটো উপলব্ধ	465 নাম : লুতফৰ ৰহমান পিতাৰ নাম: আতাউৰ ৰহমান ঘৰ নং : ৩৭১ বয়স : 35 লিঙ্গ : পুৰুষ	DCS1404917 ফটো উপলব্ধ
466 নাম : ফয়জৰ ৰহমান পিতাৰ নাম: আতাউৰ ৰহমান ঘৰ নং : ৩৭২ বয়স : 33 লিঙ্গ : পুৰুষ	DCS1414455 ফটো উপলব্ধ	# 467 নাম : কুছনৰ আলী পিতাৰ নাম: আতাৰুৰ ৰহমান ঘৰ নং : ৩৭৩ বয়স : 40 লিঙ্গ : পুৰুষ	DCS1404906 ফটো উপলব্ধ	468 নাম : ছালেমুন নেছা স্বামীৰ নাম: কৰ্শনুৰ আলি ঘৰ নং : ৩৭৩ বয়স : 35 লিঙ্গ : মহিলা	DCS1404928 ফটো উপলব্ধ
469 নাম : ছুৰাতুন নেছা স্বামীৰ নাম: আতাৰুৰ ৰহমান ঘৰ নং : ৩৭৪ বয়স : 62 লিঙ্গ : মহিলা	DCS1404893 ফটো উপলব্ধ	470 নাম : জিয়াউৰ ৰহমান পিতাৰ নাম: আতাউৰ ৰহমান ঘৰ নং : ৩৭৪ বয়স : 25 লিঙ্গ : পুৰুষ	DCS0587386 ফটো উপলব্ধ	471 নাম : তছলিমা বেগম স্বামীৰ নাম: জিয়াউৰ ৰহমান ঘৰ নং : 374 বয়স : 25 লিঙ্গ : মহিলা	DCS6267876 ফটো উপলব্ধ
E 472 নাম : জাকিৰ হুছেইন পিতাৰ নাম: ছাদ্দাদ আলী ঘৰ নং : ৩৭৬ বয়স : 46 লিঙ্গ : পুৰুষ	DCS1405498 ফটো উপলব্ধ	473 নাম : পান্না বেগম স্বামীৰ নাম: জাকিৰ হুছেইন ঘৰ নং : ৩৭৬ বয়স : 37 লিঙ্গ : মহিলা	DCS1405534 ফটো উপলব্ধ	S 474 নাম : নুৰজাহান বেগম স্বামীৰ নাম: আব্দুল জলিল ঘৰ নং : ৩৭৭ বয়স : 51 লিঙ্গ : মহিলা	DCS1410793 ফটো উপলব্ধ
S 475 নাম : জাকিৰ হুছেইন পিতাৰ নাম: আব্দুল জলিল ঘৰ নং : ৩৭৭ বয়স : 27 লিঙ্গ : পুৰুষ	DCS0471318 ফটো উপলব্ধ	476 নাম : আব্দুল মালিক পিতাৰ নাম: হাৰীচ আলী বৰভূঞা ঘৰ নং : ৩৭৯ বয়স : 50 লিঙ্গ : পুৰুষ	DCS1410851 ফটো উপলব্ধ	477 নাম : ৰাহেনা বেগম স্বামীৰ নাম: আব্দুল মালিক ঘৰ নং : ৩৭৯ বয়স : 39 লিঙ্গ : মহিলা	DCS0012728 ফটো উপলব্ধ
478 নাম : দুলাল আহমেদ পিতাৰ নাম: আব্দুল মালিক ঘৰ নং : ৩৮০ বয়স : 42 লিঙ্গ : পুৰুষ	DCS1407256 ফটো উপলব্ধ	# 479 নাম : দিলোৱাৰা বেগম স্বামীৰ নাম: দুলাল আহমেদ ঘৰ নং : ৩৮০ বয়স : 35 লিঙ্গ : মহিলা	DCS1407267 ফটো উপলব্ধ	480 নাম : কফিল উদ্দিন পিতাৰ নাম: হাজী আসাইদ আলী ঘৰ নং : ৩৮১ বয়স : 52 লিঙ্গ : পুৰুষ	DCS1413349 ফটো উপলব্ধ



481 নাম : ফয়জুল নেছা স্বামীৰ নাম : কাফিল উদ্দিন ঘৰ নং : ৩৮১ বয়স : 46 লিঙ্গ : মহিলা	DCS1413350 ফটো উপলব্ধ	S 482 নাম : মাজিদা বেগম পিতাৰ নাম : কাফিল উদ্দিন ঘৰ নং : ৩৮১ বয়স : 23 লিঙ্গ : মহিলা	DCS1491273 ফটো উপলব্ধ	483 নাম : শাহিদা বেগম পিতাৰ নাম : কাফিল উদ্দিন ঘৰ নং : ৩৮১ বয়স : 22 লিঙ্গ : মহিলা	DCS1662204 ফটো উপলব্ধ
484 নাম : ছলমান আহমেদ পিতাৰ নাম : কাফিল উদ্দিন ঘৰ নং : 381 বয়স : 20 লিঙ্গ : পুৰুষ	DUU0096743 ফটো উপলব্ধ	485 নাম : হুছেইন আহমেদ পিতাৰ নাম : কুতুব উদ্দিন ঘৰ নং : ৩৮২ বয়স : 46 লিঙ্গ : পুৰুষ	DCS1407121 ফটো উপলব্ধ	486 নাম : মমতা বেগম স্বামীৰ নাম : হুছেইন আহমেদ ঘৰ নং : ৩৮২ বয়স : 44 লিঙ্গ : মহিলা	DCS1407132 ফটো উপলব্ধ
487 নাম : সিরাজুল নেছা স্বামীৰ নাম : কুতুব উদ্দিন ঘৰ নং : 383 বয়স : 64 লিঙ্গ : মহিলা	FFW1704332 ফটো উপলব্ধ	488 নাম : কুতুব উদ্দিন পিতাৰ নাম : রসিদ আলী ঘৰ নং : 383 বয়স : 63 লিঙ্গ : পুৰুষ	FFW1704296 ফটো উপলব্ধ	489 নাম : জাকিৰ হুছেইন বৰভূঞা পিতাৰ নাম : কুতুব উদ্দিন বৰভূঞা ঘৰ নং : ৩৮৩ বয়স : 36 লিঙ্গ : পুৰুষ	DCS0012729 ফটো উপলব্ধ
490 নাম : আমিৰ হুছেইন বৰভূঞা পিতাৰ নাম : কুতুব উদ্দিন বৰভূঞা ঘৰ নং : ৩৮৪ বয়স : 32 লিঙ্গ : পুৰুষ	DCS0012730 ফটো উপলব্ধ	S 491 নাম : বুহানা বেগম পিতাৰ নাম : কুতুব উদ্দিন ঘৰ নং : ৩৮৪ বয়স : 30 লিঙ্গ : মহিলা	DCS0192393 ফটো উপলব্ধ	492 নাম : ইমৰান হুছেইন পিতাৰ নাম : মুহিবুৰ বহমান ঘৰ নং : ৩৮৫ বয়স : 35 লিঙ্গ : পুৰুষ	DCS1410419 ফটো উপলব্ধ
493 নাম : বোবিনা ইয়াছমিন স্বামীৰ নাম : ইমৰান হুছেইন ঘৰ নং : ৩৮৫ বয়স : 33 লিঙ্গ : মহিলা	DCS0391938 ফটো উপলব্ধ	494 নাম : বাবুল ইছলাম চৌধুৰী পিতাৰ নাম : ফয়জুল বহমান চৌধুৰী ঘৰ নং : ৩৮৬ বয়স : 49 লিঙ্গ : পুৰুষ	DCS1413269 ফটো উপলব্ধ	495 নাম : বুশনা বেগম স্বামীৰ নাম : বাবুল ইছলাম চৌধুৰী ঘৰ নং : ৩৮৬ বয়স : 39 লিঙ্গ : মহিলা	DCS2099469 ফটো উপলব্ধ
496 নাম : মমতাজ বেগম চৌধুৰী পিতাৰ নাম : বাবুল ইছলাম চৌধুৰী ঘৰ নং : 386 বয়স : 19 লিঙ্গ : মহিলা	DUU0167635 ফটো উপলব্ধ	497 নাম : সজল মালাকাৰ পিতাৰ নাম : কৃষ্ণ মালাকাৰ ঘৰ নং : 388 বয়স : 62 লিঙ্গ : পুৰুষ	DCS0255729 ফটো উপলব্ধ	E 498 নাম : শিখা মালাকাৰ স্বামীৰ নাম : সজল মালাকাৰ ঘৰ নং : 388 বয়স : 39 লিঙ্গ : মহিলা	DCS0255737 ফটো উপলব্ধ
499 নাম : শান মালাকাৰ পিতাৰ নাম : সজল মালাকাৰ ঘৰ নং : ৩৮৮ বয়স : 26 লিঙ্গ : পুৰুষ	DCS1560960 ফটো উপলব্ধ	500 নাম : কায়ছৰ আহমেদ তালুকদাৰ পিতাৰ নাম : খায়বুল ইছলাম তালুকদাৰ ঘৰ নং : ৩৮৯ বয়স : 38 লিঙ্গ : পুৰুষ	DCS1405454 ফটো উপলব্ধ	501 নাম : মিনাৰা বেগম স্বামীৰ নাম : কায়ছৰ আহমেদ তালুকদাৰ ঘৰ নং : ৩৮৯ বয়স : 36 লিঙ্গ : মহিলা	DCS1405465 ফটো উপলব্ধ
502 নাম : কায় কুবাদ তালুকদাৰ পিতাৰ নাম : আব্দুল কাদিৰ তালুকদাৰ ঘৰ নং : ৩৯০ বয়স : 45 লিঙ্গ : পুৰুষ	DCS1405589 ফটো উপলব্ধ	503 নাম : বাহেনা তালুকদাৰ স্বামীৰ নাম : কায় কুবাদ তালুকদাৰ ঘৰ নং : ৩৯০ বয়স : 31 লিঙ্গ : মহিলা	DCS2099710 ফটো উপলব্ধ	S 504 নাম : আলাতফ হুছেইন পিতাৰ নাম : আব্দুল বুপ ঘৰ নং : ৩৯১ বয়স : 55 লিঙ্গ : পুৰুষ	DCS0255745 ফটো উপলব্ধ
505 নাম : জাকিৰ হুছেইন লক্ষৰ পিতাৰ নাম : আৱাৰ আলী লক্ষৰ ঘৰ নং : ৩৯২ বয়স : 50 লিঙ্গ : পুৰুষ	DCS1405818 ফটো উপলব্ধ	506 নাম : নাৰজিয়া বেগম লক্ষৰ স্বামীৰ নাম : জাকিৰ হুছেইন লক্ষৰ ঘৰ নং : ৩৯২ বয়স : 40 লিঙ্গ : মহিলা	DCS1405829 ফটো উপলব্ধ	507 নাম : মমি বেগম লক্ষৰ পিতাৰ নাম : জাকিৰ হুছেইন লক্ষৰ ঘৰ নং : ৩৯২ বয়স : 23 লিঙ্গ : মহিলা	DCS1372598 ফটো উপলব্ধ
508 নাম : দিলৱাৰ হুছেইন পিতাৰ নাম : ফজল আলী ঘৰ নং : ৩৯৩ বয়স : 43 লিঙ্গ : পুৰুষ	DCS1404586 ফটো উপলব্ধ	509 নাম : আনোৱাৰা বেগম স্বামীৰ নাম : দিলৱাৰ হুছেইন ঘৰ নং : ৩৯৩ বয়স : 37 লিঙ্গ : মহিলা	DCS1404600 ফটো উপলব্ধ	510 নাম : আব্দুল বহিম পিতাৰ নাম : বৃহল আমিন ঘৰ নং : ৩৯৪ বয়স : 50 লিঙ্গ : পুৰুষ	DCS1410453 ফটো উপলব্ধ



511	DCS1410464	ফটো উপলব্ধ	512	DCS0184622	ফটো উপলব্ধ	513	DCS1406106	ফটো উপলব্ধ
নাম : হুছনাৰা বেগম স্বামীৰ নাম : আব্দুৰ ৰহিম ঘৰ নং : ৩৯৪ বয়স : 45 লিঙ্গ : মহিলা			নাম : ফাৰুক আহমেদ পিতাৰ নাম : আব্দুৰ ৰহিম ঘৰ নং : ৩৯৪ বয়স : 27 লিঙ্গ : পুৰুষ			নাম : ৰমজান আলী পিতাৰ নাম : সুনাহৰ আলী ঘৰ নং : ৩৯৫ বয়স : 42 লিঙ্গ : পুৰুষ		
514	DCS2099561	ফটো উপলব্ধ	515	DCS1406093	ফটো উপলব্ধ	516	DCS2099607	ফটো উপলব্ধ
নাম : আয়াতুন নেছা স্বামীৰ নাম : ৰমজান আলী ঘৰ নং : ৩৯৫ বয়স : 35 লিঙ্গ : মহিলা			নাম : আহমেদ আলী পিতাৰ নাম : সুনাহৰ আলী ঘৰ নং : ৩৯৬ বয়স : 44 লিঙ্গ : পুৰুষ			নাম : ৰেচমিনা বেগম স্বামীৰ নাম : আহমেদ আলী ঘৰ নং : ৩৯৬ বয়স : 35 লিঙ্গ : মহিলা		
517	DCS1407223	ফটো উপলব্ধ	518	DCS0012657	ফটো উপলব্ধ	519	DCS0197525	ফটো উপলব্ধ
নাম : নাজিম উদ্দিন পিতাৰ নাম : নিমাৰ আলী ঘৰ নং : ৩৯৭ বয়স : 39 লিঙ্গ : পুৰুষ			নাম : নূৰন নেছা স্বামীৰ নাম : নাজিম উদ্দিন ঘৰ নং : ৩৯৭ বয়স : 31 লিঙ্গ : মহিলা			নাম : মনৱাৰা বেগম স্বামীৰ নাম : আহমেদ হুছেইন ঘৰ নং : ৩৯৮ বয়স : 30 লিঙ্গ : মহিলা		
520	DCS0012655	ফটো উপলব্ধ	521	DCS1406004	ফটো উপলব্ধ	522	DCS0012646	ফটো উপলব্ধ
নাম : আহমেদ হুছেইন পিতাৰ নাম : আব্দুল বাৰী ঘৰ নং : ৩৯৮ বয়স : 30 লিঙ্গ : পুৰুষ			নাম : ৰহিম উদ্দিন পিতাৰ নাম : আলি মিয়া ঘৰ নং : ৩৯৯ বয়স : 38 লিঙ্গ : পুৰুষ			নাম : মঞ্জুমা বেগম স্বামীৰ নাম : ৰহিম উদ্দিন ঘৰ নং : ৩৯৯ বয়স : 30 লিঙ্গ : মহিলা		
523	DCS1404655	ফটো উপলব্ধ	524	DCS1404666	ফটো উপলব্ধ	525	DUU0035469	ফটো উপলব্ধ
নাম : জমিৰ হুছেইন হুছেইন পিতাৰ নাম : আমিৰ হুছেইন ঘৰ নং : ৪০০ বয়স : 45 লিঙ্গ : পুৰুষ			নাম : কৰ্পিনা বেগম বেগম স্বামীৰ নাম : জমিৰ হুছেইন হুছেইন ঘৰ নং : ৪০০ বয়স : 40 লিঙ্গ : মহিলা			নাম : মাছুমা বেগম পিতাৰ নাম : জমিৰ উদ্দিন ঘৰ নং : 400 বয়স : 21 লিঙ্গ : মহিলা		
526	DCS1414320	ফটো উপলব্ধ	527	DCS1405205	ফটো উপলব্ধ	528	DCS1405181	ফটো উপলব্ধ
নাম : ৰতা বেগম স্বামীৰ নাম : জুবাইৰ আহমেদ ঘৰ নং : ৪০১ বয়স : 39 লিঙ্গ : মহিলা			নাম : জুবাইৰ আহমেদ পিতাৰ নাম : আব্দুল হক ঘৰ নং : ৪০১ বয়স : 36 লিঙ্গ : পুৰুষ			নাম : ওৱাহিদজ জামান পিতাৰ নাম : আব্দুল হক ঘৰ নং : ৪০২ বয়স : 52 লিঙ্গ : পুৰুষ		
529	DCS1405192	ফটো উপলব্ধ	530	DCS1411014	ফটো উপলব্ধ	531	DCS0070169	ফটো উপলব্ধ
নাম : নূৰজান বেগম স্বামীৰ নাম : ওৱাহিদজ জামান ঘৰ নং : ৪০২ বয়স : 47 লিঙ্গ : মহিলা			নাম : শ্বৰিফ উদ্দিন পিতাৰ নাম : আব্দুল মতিন ঘৰ নং : ৪০৩ বয়স : 38 লিঙ্গ : পুৰুষ			নাম : চনম চুলতানা স্বামীৰ নাম : শ্বৰিফ উদ্দিন ঘৰ নং : ৪০৩ বয়স : 33 লিঙ্গ : মহিলা		
532	DCS1406139	ফটো উপলব্ধ	# 533	DCS0202002	ফটো উপলব্ধ	534	DCS1406300	ফটো উপলব্ধ
নাম : মায়াবুন নেছা পিতাৰ নাম : মতচিন আলী ঘৰ নং : ৪০৫ বয়স : 30 লিঙ্গ : মহিলা			নাম : দিলৱাৰ হুছেইন মাতৃৰ নাম : মায়াবুন নেছা ঘৰ নং : ৪০৫ বয়স : 28 লিঙ্গ : পুৰুষ			নাম : হাজিৰা বেগম পিতাৰ নাম : হিবব আলী ঘৰ নং : ৪০৬ বয়স : 40 লিঙ্গ : মহিলা		
S 535	DCS0394247	ফটো উপলব্ধ	536	DCS0575811	ফটো উপলব্ধ	537	DCS0409334	ফটো উপলব্ধ
নাম : ইমৰানা বেগম স্বামীৰ নাম : ছালে আহমেদ ঘৰ নং : ৪০৭ বয়স : 28 লিঙ্গ : মহিলা			নাম : ৰুমানা বেগম স্বামীৰ নাম : ছালে আহমেদ ঘৰ নং : ৪০৭ বয়স : 26 লিঙ্গ : মহিলা			নাম : ফৰহানা বেগম চৌধুৰী স্বামীৰ নাম : ছমচুল হক ঘৰ নং : ৪০৭ক বয়স : 26 লিঙ্গ : মহিলা		
538	DCS1408544	ফটো উপলব্ধ	539	DCS0199083	ফটো উপলব্ধ	# 540	DCS0394346	ফটো উপলব্ধ
নাম : বিমল দাস পিতাৰ নাম : অমূল্য দাস ঘৰ নং : ৪০৮ বয়স : 40 লিঙ্গ : পুৰুষ			নাম : মাম্পী দাস স্বামীৰ নাম : বিমল দাস ঘৰ নং : ৪০৮ বয়স : 32 লিঙ্গ : মহিলা			নাম : নাজিম উদ্দিন লুফুৰ পিতাৰ নাম : ফখৰ উদ্দিন ঘৰ নং : 409 বয়স : 47 লিঙ্গ : পুৰুষ		



541 নাম : আয়নুল হক পিতাৰ নাম: নামৰ আলী ঘৰ নং : 80৯ বয়স : 46 লিঙ্গ : পুৰুষ	DCS1410500 ফটো উপলব্ধ	542 নাম : মুছফিকা বেগম স্বামীৰ নাম: আইনুল হক ঘৰ নং : 80৯ বয়স : 43 লিঙ্গ : মহিলা	DCS0056895 ফটো উপলব্ধ	# 543 নাম : হাচিনা বেগম স্বামীৰ নাম: নাজিম উদ্দীন লক্ষৰ ঘৰ নং : 409 বয়স : 34 লিঙ্গ : মহিলা	DCS0394379 ফটো উপলব্ধ
S 544 নাম : হাজিৰা খাতুন স্বামীৰ নাম: আব্দুল হান্নান ঘৰ নং : 81০ বয়স : 45 লিঙ্গ : মহিলা	DCS0202853 ফটো উপলব্ধ	545 নাম : গিয়াছ উদ্দিন পিতাৰ নাম: হবিবুৰ বহমান ঘৰ নং : 410 বয়স : 39 লিঙ্গ : পুৰুষ	DCS1410588 ফটো উপলব্ধ	546 নাম : আনছাৰা বেগম স্বামীৰ নাম: গিয়াছ উদ্দিন ঘৰ নং : 81০ বয়স : 30 লিঙ্গ : মহিলা	DCS0059709 ফটো উপলব্ধ
547 নাম : বহিম উদ্দিন পিতাৰ নাম: গোলেজৰ আলী ঘৰ নং : 81১ বয়স : 60 লিঙ্গ : পুৰুষ	DCS2099389 ফটো উপলব্ধ	548 নাম : চুফে বেগম স্বামীৰ নাম: বহিম উদ্দিন ঘৰ নং : 81১ বয়স : 55 লিঙ্গ : মহিলা	DCS2099447 ফটো উপলব্ধ	549 নাম : নাজিমা বেগম স্বামীৰ নাম: ফকৰুল ইছলাম ঘৰ নং : 81২ বয়স : 40 লিঙ্গ : মহিলা	DCS0586479 ফটো উপলব্ধ
550 নাম : ফখৰুল ইছলাম পিতাৰ নাম: বহিম উদ্দিন ঘৰ নং : 81২ বয়স : 40 লিঙ্গ : পুৰুষ	DCS2099403 ফটো উপলব্ধ	551 নাম : কমৰুল ইছলাম পিতাৰ নাম: বহিম উদ্দিন ঘৰ নং : 81৩ বয়স : 39 লিঙ্গ : পুৰুষ	DCS2099390 ফটো উপলব্ধ	552 নাম : মিনাৰা বেগম স্বামীৰ নাম: কমৰুল ইছলাম ঘৰ নং : 81৩ বয়স : 33 লিঙ্গ : মহিলা	DCS0012626 ফটো উপলব্ধ
553 নাম : বহমত আলী পিতাৰ নাম: মুকববীৰ আলী ঘৰ নং : 818 বয়স : 44 লিঙ্গ : পুৰুষ	DCS1406048 ফটো উপলব্ধ	554 নাম : মনোৱাৰা বেগম স্বামীৰ নাম: বহমত আলী ঘৰ নং : 818 বয়স : 43 লিঙ্গ : মহিলা	DCS1406060 ফটো উপলব্ধ	555 নাম : মাচুমা ছিদ্দিকা পিতাৰ নাম: বহমত আলী ঘৰ নং : 818 বয়স : 22 লিঙ্গ : মহিলা	DCS1651678 ফটো উপলব্ধ
556 নাম : জহিৰ উদ্দিন পিতাৰ নাম: আমিৰ হুছেইন ঘৰ নং : 81৫ বয়স : 40 লিঙ্গ : পুৰুষ	DCS1410748 ফটো উপলব্ধ	557 নাম : মাৰ্জানা বেগম স্বামীৰ নাম: জহিৰ উদ্দিন ঘৰ নং : 81৫ বয়স : 39 লিঙ্গ : মহিলা	DCS1410759 ফটো উপলব্ধ	558 নাম : পাৰবেজ আলম পিতাৰ নাম: জহিৰ উদ্দিন ঘৰ নং : 415 বয়স : 19 লিঙ্গ : পুৰুষ	DUU0199927 ফটো উপলব্ধ
559 নাম : বদৰুল ইছলাম পিতাৰ নাম: আব্দুল মনাফ ঘৰ নং : 81৬ বয়স : 35 লিঙ্গ : পুৰুষ	DCS1410895 ফটো উপলব্ধ	# 560 নাম : ইমৰানা বেগম স্বামীৰ নাম: বদৰুল ইছলাম ঘৰ নং : 416 বয়স : 28 লিঙ্গ : মহিলা	DCS0636902 ফটো উপলব্ধ	561 নাম : হুছেইন আহমেদ পিতাৰ নাম: আনো মিয়া ঘৰ নং : 81৭ বয়স : 50 লিঙ্গ : পুৰুষ	DCS1411616 ফটো উপলব্ধ
562 নাম : হুছনাৰা বেগম স্বামীৰ নাম: হুছেইন আহমেদ ঘৰ নং : 40 বয়স : 40 লিঙ্গ : মহিলা	DCS2099652 ফটো উপলব্ধ	563 নাম : হুছাইন আহমেদ পিতাৰ নাম: তছৰুফ আলী ঘৰ নং : 81৮ বয়স : 33 লিঙ্গ : পুৰুষ	DCS0012688 ফটো উপলব্ধ	564 নাম : মুছলিমা বেগম স্বামীৰ নাম: হুছেইন আহমেদ ঘৰ নং : 81৮ বয়স : 30 লিঙ্গ : মহিলা	DCS2099721 ফটো উপলব্ধ
565 নাম : তনাল দেৱনাথ স্বামীৰ নাম: চন্দন দেৱনাথ ঘৰ নং : 820 বয়স : 46 লিঙ্গ : মহিলা	DCS1408179 ফটো উপলব্ধ	566 নাম : মিটন দেৱনাথ পিতাৰ নাম: চন্দন দেৱনাথ ঘৰ নং : 820 বয়স : 32 লিঙ্গ : পুৰুষ	DCS2099505 ফটো উপলব্ধ	567 নাম : প্ৰটিমা দেৱনাথ স্বামীৰ নাম: মিটন দেৱনাথ ঘৰ নং : 820 বয়স : 24 লিঙ্গ : মহিলা	DCS1605310 ফটো উপলব্ধ
568 নাম : আব্দুল মালিক লক্ষৰ পিতাৰ নাম: আৱাৰ আলী লক্ষৰ ঘৰ নং : 821 বয়স : 47 লিঙ্গ : পুৰুষ	DCS1405830 ফটো উপলব্ধ	569 নাম : বাহেনা বেগম স্বামীৰ নাম: আব্দুল মালিক ঘৰ নং : 821 বয়স : 40 লিঙ্গ : মহিলা	DCS1405841 ফটো উপলব্ধ	570 নাম : মানিক অধিকাৰী পিতাৰ নাম: কৃষ্ণগোপাল অধিকাৰী ঘৰ নং : 822 বয়স : 57 লিঙ্গ : পুৰুষ	DCS1409956 ফটো উপলব্ধ



571 নাম : ফুলবালা অধিকাৰী স্বামীৰ নাম: মানিক অধিকাৰী ঘৰ নং : 822 বয়স : 50 লিঙ্গ : মহিলা	DCS1409967 ফটো উপলব্ধ	572 নাম : বিপ্লব অধিকাৰী পিতাৰ নাম: মানিক অধিকাৰী ঘৰ নং : 822 বয়স : 27 লিঙ্গ : পুৰুষ	DCS0196501 ফটো উপলব্ধ	573 নাম : বিক্রম অধিকাৰী পিতাৰ নাম: মানিক অধিকাৰী ঘৰ নং : 822 বয়স : 24 লিঙ্গ : পুৰুষ	DCS1612894 ফটো উপলব্ধ
574 নাম : দিপ অধিকাৰী পিতাৰ নাম: মানিক অধিকাৰী ঘৰ নং : 822 বয়স : 23 লিঙ্গ : পুৰুষ	DCS1613454 ফটো উপলব্ধ	575 নাম : আফতৰ হুছেইন পিতাৰ নাম: আব্দুল বাৰী ঘৰ নং : 823 বয়স : 49 লিঙ্গ : পুৰুষ	DCS1406764 ফটো উপলব্ধ	# 576 নাম : নাজমিন বেগম স্বামীৰ নাম: আফতৰ হুছেইন ঘৰ নং : 823 বয়স : 32 লিঙ্গ : মহিলা	DCS0012654 ফটো উপলব্ধ
577 নাম : কমৰুল ইছলাম পিতাৰ নাম: আব্দুল বাৰী ঘৰ নং : 828 বয়স : 35 লিঙ্গ : পুৰুষ	DCS0012653 ফটো উপলব্ধ	578 নাম : শ্বিমিম বেগম স্বামীৰ নাম: কমৰুল ইছলাম ঘৰ নং : 828 বয়স : 29 লিঙ্গ : মহিলা	DCS0197715 ফটো উপলব্ধ	579 নাম : তাজ উদ্দিন পিতাৰ নাম: আব্দুল মতিন ঘৰ নং : 828 বয়স : 42 লিঙ্গ : পুৰুষ	DCS1413747 ফটো উপলব্ধ
580 নাম : ছাবিনা ইয়াছমিনা স্বামীৰ নাম: তাজ উদ্দিন ঘৰ নং : 825 বয়স : 32 লিঙ্গ : মহিলা	DCS1414251 ফটো উপলব্ধ	581 নাম : শ্বরিফ উদ্দিন পিতাৰ নাম: আব্দুল মতিন ঘৰ নং : 826 বয়স : 38 লিঙ্গ : পুৰুষ	DCS1413758 ফটো উপলব্ধ	582 নাম : ফিৰদৌছি বেগম স্বামীৰ নাম: শ্বরিফ উদ্দিন ঘৰ নং : 826 বয়স : 29 লিঙ্গ : মহিলা	DCS0138826 ফটো উপলব্ধ
583 নাম : কুৰ্শেদ আলম বৰভূঞা পিতাৰ নাম: ছামছ উদ্দিন বৰভূঞা ঘৰ নং : 829 বয়স : 48 লিঙ্গ : পুৰুষ	DCS1413429 ফটো উপলব্ধ	584 নাম : বেগম ফৰিজা চুলতানা স্বামীৰ নাম: কুৰ্শেদ আলম বৰভূঞা ঘৰ নং : 829 বয়স : 37 লিঙ্গ : মহিলা	DCS0012705 ফটো উপলব্ধ	585 নাম : নূৰুল হক পিতাৰ নাম: আব্দুল শুকুৰ ঘৰ নং : 828 বয়স : 43 লিঙ্গ : পুৰুষ	DCS1413587 ফটো উপলব্ধ
586 নাম : জয়নভ বেগম স্বামীৰ নাম: নূৰুল হক ঘৰ নং : 828 বয়স : 42 লিঙ্গ : মহিলা	DCS0012709 ফটো উপলব্ধ	587 নাম : সামজিদ আলী পিতাৰ নাম: হবিব আলী ঘৰ নং : 828 বয়স : 48 লিঙ্গ : পুৰুষ	DCS1405932 ফটো উপলব্ধ	588 নাম : ৰমিজা বেগম স্বামীৰ নাম: সামজিদ আলী ঘৰ নং : 828 বয়স : 36 লিঙ্গ : মহিলা	DCS1405943 ফটো উপলব্ধ
589 নাম : ইনছ আলী পিতাৰ নাম: সামজিদ আলী ঘৰ নং : 429 বয়স : 20 লিঙ্গ : পুৰুষ	DUU0081000 ফটো উপলব্ধ	590 নাম : জেনিফাৰ ইয়াচমিন স্বামীৰ নাম: কবিৰ আহমেদ চৌধুৰী ঘৰ নং : 831 বয়স : 28 লিঙ্গ : মহিলা	DCS0201715 ফটো উপলব্ধ	591 নাম : মখতাৰ উদ্দিন পিতাৰ নাম: সোনাহৰ আলী ঘৰ নং : 832 বয়স : 34 লিঙ্গ : পুৰুষ	DCS1414397 ফটো উপলব্ধ
592 নাম : মোঃ এসলাম উদ্দিন মজুমদাৰ পিতাৰ নাম: মোঃ সমজিদ আলী মজুমদাৰ ঘৰ নং : 833 বয়স : 45 লিঙ্গ : পুৰুষ	DCS1411218 ফটো উপলব্ধ	593 নাম : ছোহনা ইয়াছমিন স্বামীৰ নাম: এসলাম উদ্দিন মজুমদাৰ ঘৰ নং : 833 বয়স : 36 লিঙ্গ : মহিলা	DCS1414284 ফটো উপলব্ধ	594 নাম : হুছেইন আহমেদ পিতাৰ নাম: সমজিদ আলী ঘৰ নং : 838 বয়স : 37 লিঙ্গ : পুৰুষ	DCS1411229 ফটো উপলব্ধ
595 নাম : ৰাচমীনা বেগম স্বামীৰ নাম: হুছেইন আহমেদ ঘৰ নং : 838 বয়স : 31 লিঙ্গ : মহিলা	DCS2099709 ফটো উপলব্ধ	596 নাম : ফাৰুক আহমেদ পিতাৰ নাম: সমজিদ আলী মজুমদাৰ ঘৰ নং : 835 বয়স : 35 লিঙ্গ : পুৰুষ	DCS0012690 ফটো উপলব্ধ	597 নাম : মিনাৰা বেগম স্বামীৰ নাম: ফাৰুক আহমেদ ঘৰ নং : 835 বয়স : 27 লিঙ্গ : মহিলা	DCS0201574 ফটো উপলব্ধ
598 নাম : মহাম্মদ আব্দুল গফুৰ পিতাৰ নাম: মহাম্মদ জামাল উদ্দিন ঘৰ নং : 836 বয়স : 47 লিঙ্গ : পুৰুষ	DCS1413485 ফটো উপলব্ধ	599 নাম : মিনাৰা বেগম স্বামীৰ নাম: আব্দুল গফুৰ ঘৰ নং : 836 বয়স : 35 লিঙ্গ : মহিলা	DCS0012706 ফটো উপলব্ধ	600 নাম : জাকিৰ আহমেদ লক্ষৰ পিতাৰ নাম: খালিলুৰ ৰহমান লক্ষৰ ঘৰ নং : 839 বয়স : 45 লিঙ্গ : পুৰুষ	DCS1413792 ফটো উপলব্ধ



601 নাম : নৰজাহান পাৰবীন স্বামীৰ নাম: জাকিৰ আহমদ লক্ষৰ ঘৰ নং : 8৩৭ বয়স : 40 লিঙ্গ : মহিলা	DCS1413805 ফটো উপলব্ধ	602 নাম : মাচুমা ফিৰদৌছ পিতাৰ নাম: জাকিৰ আহমদ লক্ষৰ ঘৰ নং : 8৩৭ বয়স : 23 লিঙ্গ : মহিলা	DCS1366632 ফটো উপলব্ধ	603 নাম : দীলৱাৰ হুছেইন পিতাৰ নাম: ফৰিজ উদ্দিন ঘৰ নং : 8৩৮ বয়স : 42 লিঙ্গ : পুৰুষ	DCS1412380 ফটো উপলব্ধ
604 নাম : ফৰিদা বেগম স্বামীৰ নাম: দিলৱাৰ হুছেইন ঘৰ নং : 8৩৮ বয়স : 39 লিঙ্গ : মহিলা	DCS1412391 ফটো উপলব্ধ	605 নাম : দিলাৰা বেগম স্বামীৰ নাম: আমিৰ হুছেইন ঘৰ নং : 8৩৯ বয়স : 42 লিঙ্গ : মহিলা	DCS1698437 ফটো উপলব্ধ	606 নাম : আমিৰ হুছেইন পিতাৰ নাম: ফৰিজ উদ্দিন ঘৰ নং : 8৩৯ বয়স : 40 লিঙ্গ : পুৰুষ	DCS1412404 ফটো উপলব্ধ
607 নাম : বাছিৰ হুছেইন পিতাৰ নাম: ফৰিজ উদ্দিন ঘৰ নং : 88০ বয়স : 38 লিঙ্গ : পুৰুষ	DCS1412415 ফটো উপলব্ধ	608 নাম : জাহানাৰা বেগম স্বামীৰ নাম: বাছিৰ হুছেইন ঘৰ নং : 88০ বয়স : 32 লিঙ্গ : মহিলা	DCS0012696 ফটো উপলব্ধ	609 নাম : বুল্লানা বেগম বৰভূঞা স্বামীৰ নাম: জুবাইৰ আইমেদ ঘৰ নং : 88১ বয়স : 38 লিঙ্গ : মহিলা	DCS1254440 ফটো উপলব্ধ
610 নাম : জুবাইৰ আহমেদ পিতাৰ নাম: ফৰিজ উদ্দিন বৰভূঞা ঘৰ নং : 88১ বয়স : 30 লিঙ্গ : পুৰুষ	DCS0110858 ফটো উপলব্ধ	611 নাম : উত্তম মজুমদাৰ পিতাৰ নাম: সতীশ মজুমদাৰ ঘৰ নং : 442 বয়স : 38 লিঙ্গ : পুৰুষ	DCS1410000 ফটো উপলব্ধ	612 নাম : গীতা মজুমদাৰ স্বামীৰ নাম: উত্তম মজুমদাৰ ঘৰ নং : 88২ বয়স : 32 লিঙ্গ : মহিলা	DCS1410022 ফটো উপলব্ধ
613 নাম : আইনুল হক পিতাৰ নাম: আব্দুল শুকুৰ ঘৰ নং : 88৫ বয়স : 58 লিঙ্গ : পুৰুষ	DCS1413565 ফটো উপলব্ধ	614 নাম : জহুৰা বেগম স্বামীৰ নাম: আইনুল হক ঘৰ নং : 88৫ বয়স : 44 লিঙ্গ : মহিলা	DCS1413576 ফটো উপলব্ধ	615 নাম : নাৰজিন চুলতানা পিতাৰ নাম: আইনুল হক ঘৰ নং : 88৫ বয়স : 23 লিঙ্গ : মহিলা	DCS1782697 ফটো উপলব্ধ
616 নাম : মঃ আশাফুল আলম পিতাৰ নাম: মঃ আয়নুল হক ঘৰ নং : 445 বয়স : 19 লিঙ্গ : পুৰুষ	DUU0112896 ফটো উপলব্ধ	617 নাম : আব্দুল লতিফ পিতাৰ নাম: জামাল উদ্দিন বৰভূঞা ঘৰ নং : 88৬ বয়স : 44 লিঙ্গ : পুৰুষ	DCS1413509 ফটো উপলব্ধ	618 নাম : ৰিজৱানা বেগম স্বামীৰ নাম: আব্দুল লতিফ ঘৰ নং : 88৬ বয়স : 33 লিঙ্গ : মহিলা	DCS1413452 ফটো উপলব্ধ
619 নাম : কেবাৰন নেছা স্বামীৰ নাম: ফৰিজ উদ্দিন ঘৰ নং : 88৭ বয়স : 60 লিঙ্গ : মহিলা	DCS1412379 ফটো উপলব্ধ	620 নাম : জিয়াউৰ ৰহমান লক্ষৰ পিতাৰ নাম: মইনুল হক লক্ষৰ ঘৰ নং : 88৮ বয়স : 32 লিঙ্গ : পুৰুষ	DCS1414422 ফটো উপলব্ধ	621 নাম : মনৱাৰা বেগম স্বামীৰ নাম: জিয়াউৰ ৰহমান লক্ষৰ ঘৰ নং : 88৮ বয়স : 28 লিঙ্গ : মহিলা	DCS0253799 ফটো উপলব্ধ
622 নাম : চালেহ আহমেদ পিতাৰ নাম: মইন উদ্দিন ঘৰ নং : 88৯ বয়স : 30 লিঙ্গ : পুৰুষ	DCS0197624 ফটো উপলব্ধ	623 নাম : মমতা বেগম স্বামীৰ নাম: চালেহ আহমেদ ঘৰ নং : 88৯ বয়স : 28 লিঙ্গ : মহিলা	DCS0200071 ফটো উপলব্ধ	624 নাম : নাসিৰ আহমেদ পিতাৰ নাম: মইন উদ্দিন ঘৰ নং : 8৫০ বয়স : 40 লিঙ্গ : পুৰুষ	DCS1412471 ফটো উপলব্ধ
625 নাম : খালেদা বেগম স্বামীৰ নাম: নাসিৰ আহমদ ঘৰ নং : 8৫০ বয়স : 33 লিঙ্গ : মহিলা	DCS0012698 ফটো উপলব্ধ	626 নাম : সাজাহান আলী পিতাৰ নাম: ইলিয়াছ আলী ঘৰ নং : 8৬৫ বয়স : 26 লিঙ্গ : পুৰুষ	DCS0606848 ফটো উপলব্ধ	S 627 নাম : চন্দন ৰায় পিতাৰ নাম: হৰলাল ৰয় ঘৰ নং : ৫১৩ বয়স : 55 লিঙ্গ : পুৰুষ	DCS1408124 ফটো উপলব্ধ
S 628 নাম : সুনতি ৰায় স্বামীৰ নাম: চন্দন ৰায় ঘৰ নং : ৫১৩ বয়স : 45 লিঙ্গ : মহিলা	DCS1408135 ফটো উপলব্ধ	S 629 নাম : সুমন ৰায় পিতাৰ নাম: চন্দন ৰায় ঘৰ নং : ৫১৩ বয়স : 23 লিঙ্গ : পুৰুষ	DCS1365873 ফটো উপলব্ধ	S 630 নাম : পিয়ালী ৰায় পিতাৰ নাম: চন্দন ৰায় ঘৰ নং : ৫১৩ বয়স : 19 লিঙ্গ : মহিলা	DUU0206383 ফটো উপলব্ধ

631 নাম : বসিদ আহমেদ লস্কৰ পিতাৰ নাম: নাসিৰ উদ্দিন লস্কৰ ঘৰ নং : 600 বয়স : 45 লিঙ্গ : পুৰুষ	DCS1413872 ফটো উপলব্ধ	632 নাম : ইয়াছমিনা বেগম স্বামীৰ নাম: বসিদ আহমেদ লস্কৰ ঘৰ নং : 600 বয়স : 31 লিঙ্গ : মহিলা	DCS0012718 ফটো উপলব্ধ	633 নাম : আহাদ আহমেদ লস্কৰ পিতাৰ নাম: নাসিৰ উদ্দিন লস্কৰ ঘৰ নং : 601 বয়স : 36 লিঙ্গ : পুৰুষ	DCS1413918 ফটো উপলব্ধ
634 নাম : বশিদা বেগম স্বামীৰ নাম: আহাদ আহমেদ লস্কৰ ঘৰ নং : 601 বয়স : 26 লিঙ্গ : মহিলা	DCS0585810 ফটো উপলব্ধ	635 নাম : হবিবুৰ বহমান পিতাৰ নাম: আলা উদ্দিন ঘৰ নং : 602 বয়স : 40 লিঙ্গ : পুৰুষ	DCS1414057 ফটো উপলব্ধ	636 নাম : বুবিনা বেগম স্বামীৰ নাম: হবিবুৰ বহমান ঘৰ নং : 602 বয়স : 36 লিঙ্গ : মহিলা	DCS0142976 ফটো উপলব্ধ
637 নাম : চৈয়দুৰ বহমান পিতাৰ নাম: আলা উদ্দিন ঘৰ নং : 603 বয়স : 37 লিঙ্গ : পুৰুষ	DCS1414068 ফটো উপলব্ধ	638 নাম : হাছিনা বেগম স্বামীৰ নাম: চৈয়দুৰ বহমান ঘৰ নং : 603 বয়স : 32 লিঙ্গ : মহিলা	DCS2099594 ফটো উপলব্ধ	639 নাম : জফৰ আহমেদ পিতাৰ নাম: বসিৰ আহমেদ ঘৰ নং : 606 বয়স : 38 লিঙ্গ : পুৰুষ	DCS1414104 ফটো উপলব্ধ
640 নাম : বদৰুল আহমেদ পিতাৰ নাম: বাছিৰ আহমেদ ঘৰ নং : 609 বয়স : 30 লিঙ্গ : পুৰুষ	DCS0143537 ফটো উপলব্ধ	641 নাম : ওৱাহিদুজ্জামান চৌধুৰি পিতাৰ নাম: কফিল উদ্দিন চৌধুৰি ঘৰ নং : 608 বয়স : 31 লিঙ্গ : পুৰুষ	DCS2099754 ফটো উপলব্ধ	642 নাম : আলিম উদ্দিন পিতাৰ নাম: আব্দুল মইন ঘৰ নং : 609 বয়স : 49 লিঙ্গ : পুৰুষ	DCS1413667 ফটো উপলব্ধ
643 নাম : মস্তফা কামাল পিতাৰ নাম: আব্দুল মইন ঘৰ নং : 610 বয়স : 39 লিঙ্গ : পুৰুষ	DCS1413678 ফটো উপলব্ধ	644 নাম : মোঃ আনোৱাৰ হুছেইন পিতাৰ নাম: আব্দুল মইন ঘৰ নং : 611 বয়স : 38 লিঙ্গ : পুৰুষ	DCS0012711 ফটো উপলব্ধ	645 নাম : জাবিৰ আহমদ পিতাৰ নাম: ফাৰুক আহমেদ ঘৰ নং : 612 বয়স : 31 লিঙ্গ : পুৰুষ	DCS2099823 ফটো উপলব্ধ
646 নাম : কৌচৰ আহমেদ পিতাৰ নাম: বেহান উদ্দিন ঘৰ নং : 613 বয়স : 27 লিঙ্গ : পুৰুষ	DCS0201871 ফটো উপলব্ধ	647 নাম : হাছিব আহমেদ পিতাৰ নাম: ইমান উদ্দিন ঘৰ নং : 618 বয়স : 30 লিঙ্গ : পুৰুষ	DCS2099787 ফটো উপলব্ধ	648 নাম : ইয়াছমিনা বেগম স্বামীৰ নাম: হাছিব আহমেদ ঘৰ নং : 618 বয়স : 27 লিঙ্গ : মহিলা	DCS0384461 ফটো উপলব্ধ
649 নাম : মেহবোব আলম পিতাৰ নাম: আফজলুৰ বহমান ঘৰ নং : 615 বয়স : 27 লিঙ্গ : পুৰুষ	DCS0191734 ফটো উপলব্ধ	650 নাম : মহাম্মদ হিফজুৰ বহমান বৰভূঞা পিতাৰ নাম: আনোৱাৰ উদ্দিন ঘৰ নং : 616 বয়স : 42 লিঙ্গ : পুৰুষ	DCS1412131 ফটো উপলব্ধ	651 নাম : পাৰবিন চুলতানা বেগম স্বামীৰ নাম: হিফজুৰ বহমান বৰভূঞা ঘৰ নং : 616 বয়স : 35 লিঙ্গ : মহিলা	DCS1412142 ফটো উপলব্ধ
652 নাম : ইছলাম উদ্দিন পিতাৰ নাম: ৰম আলী ঘৰ নং : 619 বয়স : 55 লিঙ্গ : পুৰুষ	DCS1411901 ফটো উপলব্ধ	653 নাম : হুছেইন আহমেদ লস্কৰ পিতাৰ নাম: ইছলাম উদ্দিন ঘৰ নং : 617 বয়স : 20 লিঙ্গ : পুৰুষ	DUU0073338 ফটো উপলব্ধ	654 নাম : হাসন আহমেদ লস্কৰ পিতাৰ নাম: ইছলাম উদ্দিন ঘৰ নং : 617 বয়স : 20 লিঙ্গ : পুৰুষ	DUU0073379 ফটো উপলব্ধ
655 নাম : জাইদুল আলম পিতাৰ নাম: মনজুৰুল হক ঘৰ নং : 618 বয়স : 31 লিঙ্গ : পুৰুষ	DCS0116608 ফটো উপলব্ধ	656 নাম : ছাইদ আহমেদ বৰভূঞা পিতাৰ নাম: লোকমান হুছেইন বৰভূঞা ঘৰ নং : 619 বয়স : 27 লিঙ্গ : পুৰুষ	DCS0201814 ফটো উপলব্ধ	657 নাম : বাহাৰ উদ্দিন বৰভূঞা পিতাৰ নাম: হাজী আব্দুল জলিল বৰভূঞা ঘৰ নং : 620 বয়স : 39 লিঙ্গ : পুৰুষ	DCS1412233 ফটো উপলব্ধ
658 নাম : ওবাজিদা বেগম স্বামীৰ নাম: বাহাৰ উদ্দিন বৰভূঞা ঘৰ নং : 620 বয়স : 25 লিঙ্গ : মহিলা	DCS0683136 ফটো উপলব্ধ	659 নাম : দিলৱাৰ হুছেইন পিতাৰ নাম: মইন উদ্দিন ঘৰ নং : 621 বয়স : 28 লিঙ্গ : পুৰুষ	DCS0318147 ফটো উপলব্ধ	660 নাম : আহমদ আলী পিতাৰ নাম: হাছন আহমেদ ঘৰ নং : 716 বয়স : 19 লিঙ্গ : পুৰুষ	DUU0154963 ফটো উপলব্ধ



<p>661</p> <p>নাম : মইন উদ্দিন পিতাৰ নাম: হুছেইন আহমেদ ঘৰ নং : 717 বয়স : 21 লিঙ্গ : পুৰুষ</p> <p>DCS6261390</p> <p>ফটো উপলব্ধ</p>	<p>662</p> <p>নাম : জাকাৰিয়া আহমেদ পিতাৰ নাম: হুছেইন আহমেদ ঘৰ নং : 720 বয়স : 20 লিঙ্গ : পুৰুষ</p> <p>DUU0101469</p> <p>ফটো উপলব্ধ</p>	<p>663</p> <p>নাম : সপ্না বেগম স্বামীৰ নাম: নজৰুল ইছলাম ঘৰ নং : 750 বয়স : 22 লিঙ্গ : মহিলা</p> <p>DUU0146746</p> <p>ফটো উপলব্ধ</p>
<p>664</p> <p>নাম : আজিৰ আহমেদ পিতাৰ নাম: শহীদ আহমেদ ঘৰ নং : 823 বয়স : 20 লিঙ্গ : পুৰুষ</p> <p>DUU0140855</p> <p>ফটো উপলব্ধ</p>	<p>R 665</p> <p>নাম : পাৰিজ আহমেদ পিতাৰ নাম: আব্দুচ ছুব্ব বোৰভূঞা ঘৰ নং : 2936 বয়স : 22 লিঙ্গ : পুৰুষ</p> <p>DCS1910462</p> <p>ফটো উপলব্ধ</p>	<p>666</p> <p>নাম : সমইয়া বেগম স্বামীৰ নাম: ফাৰিদ উদ্দিন ঘৰ নং : হাউচ ন 181, পাট নো 195 বয়স : 20 লিঙ্গ : মহিলা</p> <p>DUU0016550</p> <p>ফটো উপলব্ধ</p>
<p>667</p> <p>নাম : তাহিৰাৰ বহমান পিতাৰ নাম: সামস মিয়া ঘৰ নং : হাউচ নো-260 বয়স : 21 লিঙ্গ : পুৰুষ</p> <p>DUU0088377</p> <p>ফটো উপলব্ধ</p>	<p>S 668</p> <p>নাম : মাৰজানা বেগম পিতাৰ নাম: ফ ইজল হক ঘৰ নং : 327 বয়স : 23 লিঙ্গ : মহিলা</p> <p>DCS1482678</p> <p>ফটো উপলব্ধ</p>	<p>669</p> <p>নাম : চায়না বেগম স্বামীৰ নাম: সাজাহান আলী ঘৰ নং : হাউচ নো - 465 বয়স : 24 লিঙ্গ : মহিলা</p> <p>DUU0112383</p> <p>ফটো উপলব্ধ</p>
<p>670</p> <p>নাম : ইমৰাজ হুছেইন পিতাৰ নাম: আতাৰু বহমান ঘৰ নং : ঘৰ-560, পাট নং-194 বয়স : 44 লিঙ্গ : পুৰুষ</p> <p>DCS1405352</p> <p>ফটো উপলব্ধ</p>	<p>671</p> <p>নাম : ইমৰানা বেগম স্বামীৰ নাম: ইমৰাজ হুছেইন ঘৰ নং : ঘৰ নং- 560, পাট নং- 194 বয়স : 30 লিঙ্গ : মহিলা</p> <p>DCS2099696</p> <p>ফটো উপলব্ধ</p>	<p>672</p> <p>নাম : নিজামুল হক পিতাৰ নাম: আব্দুল ছাত্তাৰ ঘৰ নং : পাট 194 হাউচ 589 বয়স : 25 লিঙ্গ : পুৰুষ</p> <p>DCS0603845</p> <p>ফটো উপলব্ধ</p>
<p>673</p> <p>নাম : শহীদ আহমেদ পিতাৰ নাম: বহুল আমিন ঘৰ নং : পাট 194 হাউচ 823 বয়স : 35 লিঙ্গ : পুৰুষ</p> <p>DCS1409558</p> <p>ফটো উপলব্ধ</p>	<p># 674</p> <p>নাম : ছালমা বেগম স্বামীৰ নাম: জাহিৰুল ইছলাম ঘৰ নং : পাট 195 হাউচ নং 270 বয়স : 28 লিঙ্গ : মহিলা</p> <p>DCS0055897</p> <p>ফটো উপলব্ধ</p>	



675	1	DCS0593079
নাম : আনৱাৰ হুছেইন পিতাৰ নাম : মইন উদ্দিন ঘৰ নং : 176 বয়স : 26 লিঙ্গ : পুৰুষ		
ফটো উপলব্ধ		

676	1	DUU0248831
নাম : আফছানা বেগম স্বামীৰ নাম : মুহিবুৰ ৰহমান ঘৰ নং : 202 বয়স : 18 লিঙ্গ : মহিলা		
ফটো উপলব্ধ		

677	1	DUU0249169
নাম : চামিম উদ্দিন পিতাৰ নাম : নিজাম উদ্দিন ঘৰ নং : 308 বয়স : 18 লিঙ্গ : পুৰুষ		
ফটো উপলব্ধ		

678	1	DUU0249342
নাম : মঃ. আচলাম হুছেইন পিতাৰ নাম : জাকিৰ হুছেইন ঘৰ নং : 376 বয়স : 18 লিঙ্গ : পুৰুষ		
ফটো উপলব্ধ		

679	1	DUU0249367
নাম : চুহানা বৰভূইয়া পিতাৰ নাম : শৰিফ উদ্দিন বৰভূইয়া ঘৰ নং : 198 বয়স : 18 লিঙ্গ : মহিলা		
ফটো উপলব্ধ		

680	1	DUU0249375
নাম : মিছ আয়েশা বেগম স্বামীৰ নাম : ফখৰুল ইছলাম ঘৰ নং : 19 বয়স : 20 লিঙ্গ : মহিলা		
ফটো উপলব্ধ		

681	1	DUU0249383
নাম : হামিদা বেগম স্বামীৰ নাম : রাহীদুজ জামান চৌধুৰী ঘৰ নং : 608 বয়স : 19 লিঙ্গ : মহিলা		
ফটো উপলব্ধ		

682	1	DUU0249391
নাম : আনিছা বেগম চৌধুৰী পিতাৰ নাম : তাজি বুল হক চৌধুৰী ঘৰ নং : 228 বয়স : 20 লিঙ্গ : মহিলা		
ফটো উপলব্ধ		

683	1	DUU0249417
নাম : জাহ্মিনা বেগম চৌধুৰী স্বামীৰ নাম : কবিৰ আহমেদ ঘৰ নং : 191 বয়স : 19 লিঙ্গ : মহিলা		
ফটো উপলব্ধ		

684	1	DUU0249425
নাম : হানফা খাতুন স্বামীৰ নাম : আশীদুল আলম ঘৰ নং : 207 বয়স : 18 লিঙ্গ : মহিলা		
ফটো উপলব্ধ		

685	1	DUU0249433
নাম : মঃ মকবুল হুছেইন পিতাৰ নাম : নিজাম উদ্দিন ঘৰ নং : 293 বয়স : 20 লিঙ্গ : পুৰুষ		
ফটো উপলব্ধ		

686	1	DUU0249441
নাম : আৰিফ উদ্দিন পিতাৰ নাম : নিজাম উদ্দিন ঘৰ নং : 308 বয়স : 20 লিঙ্গ : পুৰুষ		
ফটো উপলব্ধ		

687	1	DUU0249458
নাম : চুজেল আহমেদ পিতাৰ নাম : ফখৰুল ইছলাম ঘৰ নং : 412 বয়স : 18 লিঙ্গ : পুৰুষ		
ফটো উপলব্ধ		

688	1	DUU0250167
নাম : মজিদা বেগম পিতাৰ নাম : আতাবুৰ ৰহমান ঘৰ নং : 216 বয়স : 18 লিঙ্গ : মহিলা		
ফটো উপলব্ধ		

689	1	DUU0250175
নাম : বুফচানা বেগম পিতাৰ নাম : নিজাম উদ্দিন ঘৰ নং : 308 বয়স : 23 লিঙ্গ : মহিলা		
ফটো উপলব্ধ		

690	1	DUU0250183
নাম : শ্বাবানা বেগম পিতাৰ নাম : ইছুব আলী ঘৰ নং : 182 বয়স : 21 লিঙ্গ : মহিলা		
ফটো উপলব্ধ		

691	1	DUU0250191
নাম : ৰবিয়া বেগম স্বামীৰ নাম : জাসিম উদ্দিন ঘৰ নং : 216 বয়স : 21 লিঙ্গ : মহিলা		
ফটো উপলব্ধ		

692	1	DUU0250233
নাম : খাদিজা বেগম স্বামীৰ নাম : পাৰবিজ আহমেদ ঘৰ নং : 236 বয়স : 20 লিঙ্গ : মহিলা		
ফটো উপলব্ধ		

693	1	DUU0250241
নাম : মৌচুমী বেগম পিতাৰ নাম : জাহিৰ উদ্দিন ঘৰ নং : 415 বয়স : 21 লিঙ্গ : মহিলা		
ফটো উপলব্ধ		

694	1	DUU0250266
নাম : আন্দলাহ ছিদ্দিক পিতাৰ নাম : শফিকুৰ ৰহমান ঘৰ নং : 226 বয়স : 18 লিঙ্গ : পুৰুষ		
ফটো উপলব্ধ		

695	1	DUU0250274
নাম : মঃ. মাসুদ আলম পিতাৰ নাম : আব্দুল মালিক ঘৰ নং : 379 বয়স : 18 লিঙ্গ : পুৰুষ		
ফটো উপলব্ধ		

696	1	DUU0250290
নাম : মাহদিয়া ফিৰদহী পিতাৰ নাম : বিলাল আহমেদ লক্ষৰ ঘৰ নং : 246 বয়স : 18 লিঙ্গ : মহিলা		
ফটো উপলব্ধ		

697	1	DUU0250308
নাম : জাহিৰ আলম পিতাৰ নাম : আলা উদ্দিন ঘৰ নং : 263 বয়স : 18 লিঙ্গ : পুৰুষ		
ফটো উপলব্ধ		

698	1	DUU0250316
নাম : চুমাইয়া বেগম পিতাৰ নাম : নিজাম উদ্দিন ঘৰ নং : 203 বয়স : 19 লিঙ্গ : মহিলা		
ফটো উপলব্ধ		

699	1	DUU0250324
নাম : নাছিম আহমেদ পিতাৰ নাম : মায়াজুৰ ৰহমান ঘৰ নং : 213 বয়স : 18 লিঙ্গ : পুৰুষ		
ফটো উপলব্ধ		

700	1	DUU0250753
নাম : মাইনুল হক মাতৃৰ নাম : নৰুন নেছা ঘৰ নং : 237 বয়স : 63 লিঙ্গ : পুৰুষ		
ফটো উপলব্ধ		

701	1	DUU0250761
নাম : নাছৰিনা বেগম মাতৃৰ নাম : ছায়াবুন নেছা ঘৰ নং : 294 বয়স : 18 লিঙ্গ : মহিলা		
ফটো উপলব্ধ		

702	1	DUU0250779
নাম : জাফ ৰানা বেগম পিতাৰ নাম : ইছুব আলী ঘৰ নং : 182 বয়স : 23 লিঙ্গ : মহিলা		
ফটো উপলব্ধ		

703	1	DUU0250803
নাম : মামনি অধিকাৰী স্বামীৰ নাম : মানিক চন্দ্ৰ অধিকাৰী ঘৰ নং : 174 বয়স : 39 লিঙ্গ : মহিলা		
ফটো উপলব্ধ		

704	1	DUU0250837
নাম : ৰাজা অধিকাৰী পিতাৰ নাম : মানিক চন্দ্ৰ অধিকাৰী ঘৰ নং : 174 বয়স : 21 লিঙ্গ : পুৰুষ		
ফটো উপলব্ধ		



705	1	DUU0250845	ফটো উপলব্ধ	706	1	DUU0251140	ফটো উপলব্ধ	707	1	DCS1406286	ফটো উপলব্ধ
নাম : অনিতা দেবী স্বামীৰ নাম : প্রদীপ কুমাৰ সিং ঘৰ নং : 195 বয়স : 32 লিঙ্গ : মহিলা				নাম : ইছমত আৰা স্বামীৰ নাম : চুহেইল আলম লক্ষৰ ঘৰ নং : 299 বয়স : 27 লিঙ্গ : মহিলা				নাম : ছামছুল হক পিতাৰ নাম : হাবিব আলী ঘৰ নং : 407ক বয়স : 50 লিঙ্গ : পুৰুষ			
708	1	DCS1166398	ফটো উপলব্ধ	709	1	DUU0312256	ফটো উপলব্ধ	710	1	DUU0312637	ফটো উপলব্ধ
নাম : বাহেনা বেগম স্বামীৰ নাম : আব্দুল ছালাম ঘৰ নং : 310 বয়স : 35 লিঙ্গ : মহিলা				নাম : বুছনা বেগম স্বামীৰ নাম : আব্দুল ছালাম ঘৰ নং : 266 বয়স : 21 লিঙ্গ : মহিলা				নাম : নাৰজিন বেগম স্বামীৰ নাম : সেলিম উদ্দিন ঘৰ নং : 216 বয়স : 22 লিঙ্গ : মহিলা			
711	1	DUU0313627	ফটো উপলব্ধ	712	1	DUU0313841	ফটো উপলব্ধ	713	1	DUU0314039	ফটো উপলব্ধ
নাম : ইয়াছমিনা চুলতানা পিতাৰ নাম : বহিম উদ্দিন ঘৰ নং : 2৮৮ বয়স : 18 লিঙ্গ : মহিলা				নাম : চুহেল আহমেদ পিতাৰ নাম : কফিল উদ্দিন ঘৰ নং : 381 বয়স : 18 লিঙ্গ : পুৰুষ				নাম : আমিৰ হুছেইন পিতাৰ নাম : আব্দুল মতিন ঘৰ নং : 265 বয়স : 18 লিঙ্গ : পুৰুষ			



714	1	DUU0322586
নাম : বাসিনা খানম পিতাৰ নাম: ফাৰুখ আহমেদ ঘৰ নং : 268 বয়স : 30 লিঙ্গ : মহিলা		
ফটো উপলব্ধ		

715	1	DUU0323816
নাম : হামিদা বেগম স্বামীৰ নাম: আব্দুল কৰিম ঘৰ নং : 185 বয়স : 35 লিঙ্গ : মহিলা		
ফটো উপলব্ধ		

716	1	DUU0323808
নাম : হাজিৰা খাতুন স্বামীৰ নাম: আব্দুল হান্নান ঘৰ নং : 410 বয়স : 45 লিঙ্গ : মহিলা		
ফটো উপলব্ধ		

717	1	DUU0324392
নাম : মেহেৰ মুচকান চৌধুৰী পিতাৰ নাম: হুছেইন আহমেদ চৌধুৰী ঘৰ নং : 168 বয়স : 18 লিঙ্গ : মহিলা		
ফটো উপলব্ধ		

718	1	DUU0324798
নাম : মিনহাজ আহমেদ অন্যান্য: ফাৰুখ আহমেদ ঘৰ নং : 268 বয়স : 34 লিঙ্গ : পুৰুষ		
ফটো উপলব্ধ		

719	1	DUU0325233
নাম : আবুজৰ ৰহমান পিতাৰ নাম: আফটৰ হুছেইন ঘৰ নং : 423 বয়স : 18 লিঙ্গ : পুৰুষ		
ফটো উপলব্ধ		

720	1	DUU0325597
নাম : ৰহিমা বেগম পিতাৰ নাম: হুছেইন আহমেদ ঘৰ নং : 417 বয়স : 18 লিঙ্গ : মহিলা		
ফটো উপলব্ধ		

ভোটাৰৰ সাৰাংশ

A) ভোটাৰৰ সংখ্যা

	তালিকাৰ প্ৰকাৰ	তালিকাৰ চিনাক্তকৰণ	ভোটাৰৰ সংখ্যা							
			পুৰুষ	মহিলা	৩য় লিঙ্গ	মুঠ				
I	মূল তালিকা	মূল তালিকা	বিশেষ সংশোধন, 2026 চনৰ পূৰ্বৰ 2025 চনৰ মূল তালিকাৰ লগত থকা সংযোজন সমূহ একত্ৰিতকৰন কৰা তালিকা।				362	312	0	674
II	যোগ তালিকা	পৰিপূৰক 1	বিশেষ সংক্ষিপ্ত সংশোধন, 2026				15	24	0	39
		পৰিপূৰক 2	অনবিচ্ছিন্ন সংশোধন 2026				2	5	0	7
			মুঠ				17	29	0	46
III	বিয়োজন তালিকা	পৰিপূৰক 1	বিশেষ সংক্ষিপ্ত সংশোধন, 2026				16	24	0	40
		পৰিপূৰক 2	অনবিচ্ছিন্ন সংশোধন 2026				0	0	0	0
			মুঠ				16	24	0	40
IV	লিংগ ক্ষেত্ৰত পৰিবৰ্তনৰ বাবে পাৰ্থক্য					0	0	0	0	
এই সংশোধনৰ পিছত ভোটাৰ তালিকাত ভোটাৰৰ মুঠ সংখ্যা (I+II-III+IV)						363	317	0	680	

B) শুধৰনীৰ সংখ্যা

তালিকাৰ প্ৰকাৰ	তালিকাৰ চিনাক্তকৰণ	শুধৰনীৰ সংখ্যা
পৰিপূৰক 1	বিশেষ সংক্ষিপ্ত সংশোধন, 2026	30
পৰিপূৰক 2	অনবিচ্ছিন্ন সংশোধন 2026	1
	মুঠ	31

নিৰ্বাচক পঞ্জীয়ন বিষয়াৰ স্বাক্ষৰ

E-মৃত, S-স্থানান্তৰিত/ বাসস্থান পৰিবৰ্তন, R-প্ৰতিলিপি, M-নিখোজ, Q-অযোগ্য