



## ভোটাৰ তালিকা 2026 S03 অসম

বিধানসভা সমষ্টিৰ নম্বৰ, নাম আৰু সংৰক্ষণৰ স্থিতি : 62 - বিল্লাকান্দী (সাধাৰণ)		খণ্ড নং : 258																			
এই বিধানসভা সমষ্টিত কোন সংসদীয় সমষ্টিৰ অন্তৰ্গত তাৰ নম্বৰ, নাম আৰু সংৰক্ষণ স্থিতি : 10 - কাজিৰঙা (সাধাৰণ)																					
1. সংশোধনৰ বিৱৰণ																					
সংশোধনৰ বছৰ	2026	তালিকাৰ চিনাক্তকৰণ																			
ভিত্তি তাৰিখ	01-04-2026	বিশেষ সংশোধন, 2026 চনৰ পূৰ্বৰ 2025 চনৰ মূল তালিকাৰ লগত থকা সংযোজন সমূহ একত্ৰিতকৰণ কৰা তালিকা।																			
সংশোধনৰ প্ৰকাৰ	বিশেষ সংশোধন 2026																				
প্ৰকাশনৰ তাৰিখ	23-03-2026																				
2. খণ্ড আৰু ভোটগ্ৰহন কেন্দ্ৰৰ বিৱৰণ																					
খণ্ডৰ অন্তৰ্গত এলেকা সমূহৰ নম্বৰ আৰু নাম																					
1-অকচেৰ পথাৰ	<table border="1" style="width: 100%; border-collapse: collapse;"> <tr> <td>মূল চহৰ/গাওঁ</td> <td>: অকচেৰ পথাৰ</td> </tr> <tr> <td>ৱাৰ্ড নং</td> <td>:</td> </tr> <tr> <td>ডাকঘৰ</td> <td>: মোৰাঝাৰ</td> </tr> <tr> <td>পুলিচ থানা</td> <td>: মোৰাঝাৰ</td> </tr> <tr> <td>ব্লক</td> <td>: বিল্লাকান্দি (অংশ)</td> </tr> <tr> <td>ৰাজহ চক্ৰ</td> <td>: ডবকা (অংশ)</td> </tr> <tr> <td>জিলা</td> <td>: হোজাই</td> </tr> <tr> <td>পিনকোড</td> <td>: 782439</td> </tr> </table>					মূল চহৰ/গাওঁ	: অকচেৰ পথাৰ	ৱাৰ্ড নং	:	ডাকঘৰ	: মোৰাঝাৰ	পুলিচ থানা	: মোৰাঝাৰ	ব্লক	: বিল্লাকান্দি (অংশ)	ৰাজহ চক্ৰ	: ডবকা (অংশ)	জিলা	: হোজাই	পিনকোড	: 782439
মূল চহৰ/গাওঁ	: অকচেৰ পথাৰ																				
ৱাৰ্ড নং	:																				
ডাকঘৰ	: মোৰাঝাৰ																				
পুলিচ থানা	: মোৰাঝাৰ																				
ব্লক	: বিল্লাকান্দি (অংশ)																				
ৰাজহ চক্ৰ	: ডবকা (অংশ)																				
জিলা	: হোজাই																				
পিনকোড	: 782439																				
3. ভোটগ্ৰহন কেন্দ্ৰৰ বিৱৰণ																					
ভোটগ্ৰহন কেন্দ্ৰৰ নম্বৰ আৰু নাম :	ভোটগ্ৰহন কেন্দ্ৰৰ প্ৰকাৰ (পুৰুষ/মহিলা/সাধাৰণ)		সাধাৰণ																		
258 - অকচেৰ মিকিৰ গাওঁ এল পি স্কুল	খণ্ডৰ অন্তৰ্গত সহায়ক ভোটগ্ৰহন কেন্দ্ৰৰ সংখ্যা :		0																		
ভোটগ্ৰহন কেন্দ্ৰৰ ঠিকনা :																					
অকচেৰ মিকিৰ গাওঁ এল পি স্কুল, ৰুম নং ১, অকচেৰ পথাৰ																					
4. ভোটাৰৰ সংখ্যা																					
আৰম্ভনি ক্ৰমিক নং	শেষ ক্ৰমিক নং	মুঠ ভোটাৰ																			
		পুৰুষ	মহিলা	৩য় লিঙ্গ	মুঠ																
1	675	347	313	0	660																

নিৰ্বাচক পঞ্জীয়ন বিষয়াৰ স্বাক্ষৰ

Nazri Naksha



Google Map View

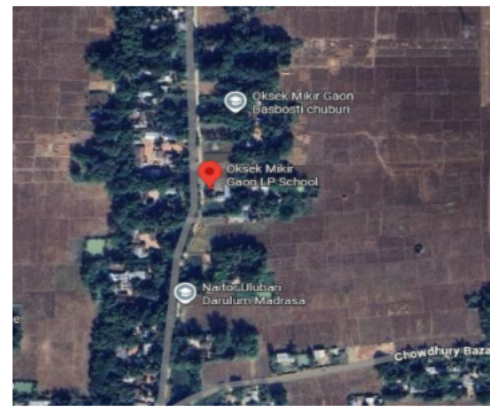

Polling Station Building Front View



ভোটগ্রহন কেন্দ্রৰ সন্মুখৰ দৃশ্য



Cad View

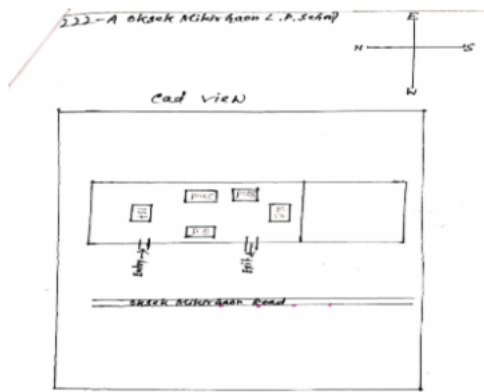

Key MAP View

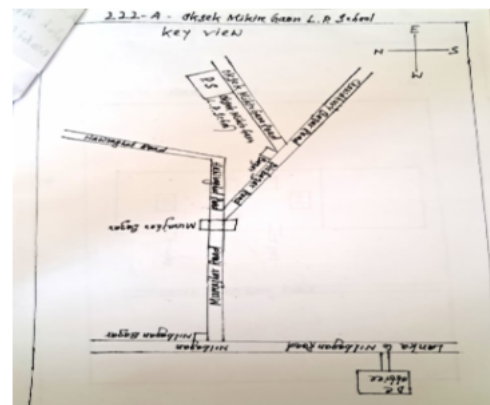



1 নাম : আবুল কালাম পিতাৰ নাম: আহিযুব আলী ঘৰ নং : 1 বয়স : 60 লিঙ্গ : পুৰুষ	DCS1624562 ফটো উপলব্ধ	2 নাম : নূৰজান বেগম স্বামীৰ নাম: আবুল কালাম ঘৰ নং : 1 বয়স : 58 লিঙ্গ : মহিলা	DCS1624573 ফটো উপলব্ধ	3 নাম : আব্দুছ ছাত্তাৰ পিতাৰ নাম: আহিযুব আলী ঘৰ নং : 2 বয়স : 57 লিঙ্গ : পুৰুষ	DCS1624595 ফটো উপলব্ধ
4 নাম : হাফচা বেগম স্বামীৰ নাম: আব্দুছ ছাত্তাৰ ঘৰ নং : 2 বয়স : 48 লিঙ্গ : মহিলা	DCS1624608 ফটো উপলব্ধ	5 নাম : চাইদুল ইছলাম পিতাৰ নাম: আব্দুছ ছাত্তাৰ ঘৰ নং : 02 বয়স : 22 লিঙ্গ : পুৰুষ	DCS1864941 ফটো উপলব্ধ	6 নাম : ছিৰাজুল ইছলাম পিতাৰ নাম: আবুল খয়ের ঘৰ নং : 9 বয়স : 39 লিঙ্গ : পুৰুষ	DCS1624653 ফটো উপলব্ধ
7 নাম : দিলোৱাৰ হুছেইন পিতাৰ নাম: আব্দুল খয়ের ঘৰ নং : 9 বয়স : 30 লিঙ্গ : পুৰুষ	DCS0161935 ফটো উপলব্ধ	8 নাম : আনোৱাৰ হুছেইন পিতাৰ নাম: আবুল খয়ের ঘৰ নং : 9 বয়স : 30 লিঙ্গ : পুৰুষ	DCS0432831 ফটো উপলব্ধ	9 নাম : খাদিজা বেগম স্বামীৰ নাম: দিলওয়াৰ হুছেইন ঘৰ নং : 3 বয়স : 29 লিঙ্গ : মহিলা	DCS1295930 ফটো উপলব্ধ
# 10 নাম : স্পনাৰাৰ বেগম স্বামীৰ নাম: আজিজুৰ ৰহমান ঘৰ নং : 3 বয়স : 29 লিঙ্গ : মহিলা	CBD0407817 ফটো উপলব্ধ	11 নাম : মবেদা বেগম স্বামীৰ নাম: সিৰাজুল ইছলাম ঘৰ নং : 9 বয়স : 27 লিঙ্গ : মহিলা	DCS0484816 ফটো উপলব্ধ	12 নাম : গোলাবজান বিবি স্বামীৰ নাম: আবুল খয়ের ঘৰ নং : 9ক বয়স : 70 লিঙ্গ : মহিলা	DCS1624620 ফটো উপলব্ধ
13 নাম : খুকুৰাণী দাস স্বামীৰ নাম: মতিলাল দাস ঘৰ নং : 8 বয়স : 68 লিঙ্গ : মহিলা	DCS1624664 ফটো উপলব্ধ	14 নাম : অনিল দাস পিতাৰ নাম: দেবেন্দ্ৰ দাস ঘৰ নং : 8 বয়স : 66 লিঙ্গ : পুৰুষ	DCS1624675 ফটো উপলব্ধ	15 নাম : বীনা দাস স্বামীৰ নাম: অনিল দাস ঘৰ নং : 8 বয়স : 58 লিঙ্গ : মহিলা	DCS1624686 ফটো উপলব্ধ
S 16 নাম : কাৰ্তিক দাস পিতাৰ নাম: মতিলাল দাস ঘৰ নং : 8 বয়স : 55 লিঙ্গ : পুৰুষ	DCS1624697 ফটো উপলব্ধ	17 নাম : সুৰেশ দাস পিতাৰ নাম: মতিলাল দাস ঘৰ নং : 8 বয়স : 42 লিঙ্গ : পুৰুষ	DCS1624711 ফটো উপলব্ধ	# 18 নাম : স্বদেশ দাস পিতাৰ নাম: মতিলাল দাস ঘৰ নং : 8 বয়স : 41 লিঙ্গ : পুৰুষ	DCS1624722 ফটো উপলব্ধ
19 নাম : প্ৰসেনজিত দাস পিতাৰ নাম: অনিল চন্দ্ৰ দাস ঘৰ নং : 8 বয়স : 32 লিঙ্গ : পুৰুষ	DCS1632719 ফটো উপলব্ধ	20 নাম : প্ৰনব কুমাৰ দাস পিতাৰ নাম: অনিল চন্দ্ৰ দাস ঘৰ নং : 8 বয়স : 29 লিঙ্গ : পুৰুষ	DCS0485169 ফটো উপলব্ধ	21 নাম : সীমা চন্দ্ৰ দাস স্বামীৰ নাম: প্ৰণব কুমাৰ দাস ঘৰ নং : 8 বয়স : 25 লিঙ্গ : মহিলা	DCS1431857 ফটো উপলব্ধ
22 নাম : নন্দিতা মজুমদাৰ দাস স্বামীৰ নাম: সুদেশ দাস ঘৰ নং : 8 বয়স : 23 লিঙ্গ : মহিলা	DCS1800572 ফটো উপলব্ধ	23 নাম : নিমাই দাস পিতাৰ নাম: ৰাম দাস ঘৰ নং : 5 বয়স : 68 লিঙ্গ : পুৰুষ	DCS1624733 ফটো উপলব্ধ	24 নাম : বীনা দাস স্বামীৰ নাম: নিমাই দাস ঘৰ নং : 5 বয়স : 64 লিঙ্গ : মহিলা	DCS1624744 ফটো উপলব্ধ
25 নাম : অৰ্জুন দাস পিতাৰ নাম: গোপাল দাস ঘৰ নং : 0৬ বয়স : 50 লিঙ্গ : পুৰুষ	DCS1624835 ফটো উপলব্ধ	26 নাম : ববিতা দাস স্বামীৰ নাম: কৃষ্ণ দাস ঘৰ নং : 9 বয়স : 55 লিঙ্গ : মহিলা	DCS1624824 ফটো উপলব্ধ	27 নাম : গীতাজলী মজুমদাৰ স্বামীৰ নাম: অৰ্জুন দাস ঘৰ নং : 7 বয়স : 41 লিঙ্গ : মহিলা	DCS1624846 ফটো উপলব্ধ
28 নাম : পায়েল বানী দাস পিতাৰ নাম: কৃষ্ণ দাস ঘৰ নং : 07 বয়স : 22 লিঙ্গ : মহিলা	DCS1661743 ফটো উপলব্ধ	29 নাম : শিবম দাস পিতাৰ নাম: কৃষ্ণ দাস ঘৰ নং : 7 বয়স : 19 লিঙ্গ : পুৰুষ	DUU0194266 ফটো উপলব্ধ	30 নাম : সুধাংশু মজুমদাৰ পিতাৰ নাম: মতৌৰা মজুমদাৰ ঘৰ নং : ৮ বয়স : 77 লিঙ্গ : পুৰুষ	DCS1624868 ফটো উপলব্ধ



31	DCS1624880	নাম : তপন মজুমদাৰ পিতাৰ নাম: সুধাংশু মজুমদাৰ ঘৰ নং : ৮ বয়স : 46 লিঙ্গ : পুৰুষ	ফটো উপলব্ধ	32	DCS1624891	নাম : তৰণ মজুমদাৰ পিতাৰ নাম: সুধাংশু মজুমদাৰ ঘৰ নং : ৮ বয়স : 43 লিঙ্গ : পুৰুষ	ফটো উপলব্ধ	33	DCS1624904	নাম : বতন মজুমদাৰ পিতাৰ নাম: সুধাংশু মজুমদাৰ ঘৰ নং : ৮ বয়স : 41 লিঙ্গ : পুৰুষ	ফটো উপলব্ধ
34	DCS1624915	নাম : বাপন মজুমদাৰ পিতাৰ নাম: সুধাংশু মজুমদাৰ ঘৰ নং : ৮ বয়স : 39 লিঙ্গ : পুৰুষ	ফটো উপলব্ধ	35	DCS0670802	নাম : পূৰ্ণিমা মজুমদাৰ স্বামীৰ নাম: তপন মজুমদাৰ ঘৰ নং : ৮ বয়স : 37 লিঙ্গ : মহিলা	ফটো উপলব্ধ	36	DCS1624857	নাম : লাৰু মজুমদাৰ স্বামীৰ নাম: তৰুন মজুমদাৰ ঘৰ নং : ৮ বয়স : 36 লিঙ্গ : মহিলা	ফটো উপলব্ধ
37	DUU0208090	নাম : পিংকী দাস মজুমদাৰ স্বামীৰ নাম: বতন মজুমদাৰ ঘৰ নং : ৪ বয়স : 36 লিঙ্গ : মহিলা	ফটো উপলব্ধ	38	DCS2107768	নাম : সীমা দাস স্বামীৰ নাম: যুৱেশ দাস ঘৰ নং : ৮ বয়স : 34 লিঙ্গ : মহিলা	ফটো উপলব্ধ	39	DCS1383645	নাম : বুস্পা মজুমদাৰ স্বামীৰ নাম: বাপন মজুমদাৰ ঘৰ নং : ৮ বয়স : 28 লিঙ্গ : মহিলা	ফটো উপলব্ধ
40	DCS1624982	নাম : জালাল উদ্দিন পিতাৰ নাম: ইসাদ আলী ঘৰ নং : ৯ বয়স : 66 লিঙ্গ : পুৰুষ	ফটো উপলব্ধ	41	DCS1624960	নাম : আলা উদ্দিন পিতাৰ নাম: ইসাদ আলী ঘৰ নং : ৯ বয়স : 66 লিঙ্গ : পুৰুষ	ফটো উপলব্ধ	42	DCS1624971	নাম : মৰিয়ম বিবি স্বামীৰ নাম: আলা উদ্দিন ঘৰ নং : ৯ বয়স : 63 লিঙ্গ : মহিলা	ফটো উপলব্ধ
43	DCS1624926	নাম : জমিৰ উদ্দিন পিতাৰ নাম: ইসাদ আলী ঘৰ নং : ৯ বয়স : 60 লিঙ্গ : পুৰুষ	ফটো উপলব্ধ	44	DCS1624959	নাম : আফিয়া খাতুন স্বামীৰ নাম: ছিৰাজ উদ্দিন ঘৰ নং : ৯ বয়স : 57 লিঙ্গ : মহিলা	ফটো উপলব্ধ	45	DCS1624937	নাম : হাচনা বেগম স্বামীৰ নাম: জমিৰ উদ্দিন ঘৰ নং : ৯ বয়স : 56 লিঙ্গ : মহিলা	ফটো উপলব্ধ
46	DCS1624993	নাম : হেনা বেগম স্বামীৰ নাম: জালাল উদ্দিন ঘৰ নং : ৯ বয়স : 50 লিঙ্গ : মহিলা	ফটো উপলব্ধ	47	DCS0434498	নাম : আফতাব আলী পিতাৰ নাম: ইসাদ আলী ঘৰ নং : ৯ বয়স : 35 লিঙ্গ : মহিলা	ফটো উপলব্ধ	# 48	DCS1632720	নাম : জিয়াওৰ ৰহমান পিতাৰ নাম: আলা উদ্দিন ঘৰ নং : ৯ বয়স : 40 লিঙ্গ : পুৰুষ	ফটো উপলব্ধ
49	DCS1632731	নাম : আনোৱাৰ হুছেইন পিতাৰ নাম: ছিৰাজ উদ্দিন ঘৰ নং : ৯ বয়স : 32 লিঙ্গ : পুৰুষ	ফটো উপলব্ধ	50	DCS0678219	নাম : শাব উদ্দিন পিতাৰ নাম: জালাল উদ্দিন ঘৰ নং : ৯ বয়স : 29 লিঙ্গ : পুৰুষ	ফটো উপলব্ধ	51	DCS0612150	নাম : মেহবুব ৰহমান পিতাৰ নাম: জমিৰ উদ্দিন ঘৰ নং : ৯ বয়স : 24 লিঙ্গ : পুৰুষ	ফটো উপলব্ধ
52	DCS1625010	নাম : খলিল উদ্দিন পিতাৰ নাম: ইসাদ আলী ঘৰ নং : ১০ বয়স : 62 লিঙ্গ : পুৰুষ	ফটো উপলব্ধ	53	DCS1625021	নাম : বিনা বেগম স্বামীৰ নাম: খলিল উদ্দিন ঘৰ নং : ১০ বয়স : 48 লিঙ্গ : মহিলা	ফটো উপলব্ধ	54	DCS0481846	নাম : আতাবুৰ ৰহমান পিতাৰ নাম: খলিল উদ্দিন ঘৰ নং : ১০ বয়স : 32 লিঙ্গ : পুৰুষ	ফটো উপলব্ধ
55	DCS0626119	নাম : ৰংগমালা বেগম স্বামীৰ নাম: আতাবুৰ ৰহমান ঘৰ নং : ১০ বয়স : 30 লিঙ্গ : মহিলা	ফটো উপলব্ধ	E 56	DCS0626226	নাম : মমতা বেগম পিতাৰ নাম: মোহাম্মদ খলিল উদ্দিন ঘৰ নং : ১০ বয়স : 29 লিঙ্গ : মহিলা	ফটো উপলব্ধ	57	DCS2013092	নাম : মহঃ সানুৱাৰ হুছেইন পিতাৰ নাম: খলিল উদ্দিন ঘৰ নং : ১০ বয়স : 22 লিঙ্গ : পুৰুষ	ফটো উপলব্ধ
58	DUU0181271	নাম : ফখৰুল ইছলাম পিতাৰ নাম: ৰমজান উদ্দিন ঘৰ নং : 10 বয়স : 20 লিঙ্গ : পুৰুষ	ফটো উপলব্ধ	59	DCS1625054	নাম : অৰুণ দাস পিতাৰ নাম: যুগেন্দ্ৰ দাস ঘৰ নং : ১১ বয়স : 67 লিঙ্গ : পুৰুষ	ফটো উপলব্ধ	60	DCS1625065	নাম : মায়া দাস স্বামীৰ নাম: অৰুণ দাস ঘৰ নং : ১১ বয়স : 63 লিঙ্গ : মহিলা	ফটো উপলব্ধ



61 নাম : শঙ্কৰ দাস পিতাৰ নাম: যুগেন্দ্ৰ দাস ঘৰ নং : ১১ বয়স : 54 লিঙ্গ : পুৰুষ	DCS1625098 ফটো উপলব্ধ	62 নাম : দুল দাস স্বামীৰ নাম: শংকৰ দাস ঘৰ নং : ১১ বয়স : 42 লিঙ্গ : মহিলা	DCS0287292 ফটো উপলব্ধ	63 নাম : কিশোৰ কুমাৰ দাস পিতাৰ নাম: অৰুণ দাস ঘৰ নং : ১১ বয়স : 32 লিঙ্গ : পুৰুষ	DCS1632742 ফটো উপলব্ধ
64 নাম : ৰেখা ৰাণী দাস স্বামীৰ নাম: য়দুনন্দন দাস ঘৰ নং : ১২ বয়স : 65 লিঙ্গ : মহিলা	DCS1625112 ফটো উপলব্ধ	E 65 নাম : ৰাজীৱ কুমাৰ দাস পিতাৰ নাম: য়দু নন্দন দাস ঘৰ নং : ১২ বয়স : 38 লিঙ্গ : পুৰুষ	DCS1625134 ফটো উপলব্ধ	66 নাম : প্ৰমিলা দাস স্বামীৰ নাম: ৰঞ্জিত দাস ঘৰ নং : ১২ বয়স : 33 লিঙ্গ : মহিলা	DCS0297994 ফটো উপলব্ধ
67 নাম : পূৰ্ণিমা দাস স্বামীৰ নাম: ৰাজীৱ কুমাৰ দাস ঘৰ নং : ১২ বয়স : 33 লিঙ্গ : মহিলা	DCS1477082 ফটো উপলব্ধ	68 নাম : বাবুল দাস মাতৃৰ নাম: ৰেখা ৰাণী দাস ঘৰ নং : ১২ বয়স : 31 লিঙ্গ : পুৰুষ	DCS0022236 ফটো উপলব্ধ	69 নাম : আয়জুন নেছা স্বামীৰ নাম: হাইদৰ আলী ঘৰ নং : ১২ বয়স : 78 লিঙ্গ : মহিলা	DCS1625156 ফটো উপলব্ধ
70 নাম : আব্দুছ ছুবৰ পিতাৰ নাম: হাইদৰ আলী ঘৰ নং : ১৩ বয়স : 45 লিঙ্গ : পুৰুষ	DCS1625167 ফটো উপলব্ধ	71 নাম : নাজমিন বেগম স্বামীৰ নাম: আব্দুছ ছুবৰ ঘৰ নং : ১৩ বয়স : 40 লিঙ্গ : মহিলা	DCS1625178 ফটো উপলব্ধ	S 72 নাম : আব্দুল শহীদ পিতাৰ নাম: হাইদৰ আলী ঘৰ নং : ১৩ বয়স : 39 লিঙ্গ : পুৰুষ	DCS0033746 ফটো উপলব্ধ
73 নাম : আব্দুছ চুবান পিতাৰ নাম: হাইদৰ আলী ঘৰ নং : ১৩ বয়স : 32 লিঙ্গ : পুৰুষ	DCS0552794 ফটো উপলব্ধ	74 নাম : ছাবিনা বেগম স্বামীৰ নাম: আব্দুছ চুবান ঘৰ নং : ১৩ বয়স : 31 লিঙ্গ : মহিলা	DCS0289660 ফটো উপলব্ধ	75 নাম : জাকিৰ হুছেইন পিতাৰ নাম: হাইদৰ আলী ঘৰ নং : 13 বয়স : 20 লিঙ্গ : পুৰুষ	DUU0194621 ফটো উপলব্ধ
76 নাম : মিছ মাচুমা বেগম পিতাৰ নাম: আব্দুছ ছুবৰ ঘৰ নং : 13 বয়স : 20 লিঙ্গ : মহিলা	DUU0201939 ফটো উপলব্ধ	77 নাম : নৰ ইছলাম পিতাৰ নাম: শহীদ আহমেদ ঘৰ নং : ১৩ক বয়স : 54 লিঙ্গ : পুৰুষ	DCS1319853 ফটো উপলব্ধ	78 নাম : নেৱাৰন নেছা স্বামীৰ নাম: নৰ ইছলাম ঘৰ নং : ১৩ক বয়স : 46 লিঙ্গ : মহিলা	DCS1319864 ফটো উপলব্ধ
79 নাম : মোঃ ৰমিম আহমেদ পিতাৰ নাম: নৰ ইছলাম ঘৰ নং : ১৩ ক বয়স : 23 লিঙ্গ : পুৰুষ	DCS1505569 ফটো উপলব্ধ	80 নাম : শামিম আহমেদ পিতাৰ নাম: নৰ ইছলাম ঘৰ নং : 13 ক বয়স : 21 লিঙ্গ : পুৰুষ	DCS6260624 ফটো উপলব্ধ	# 81 নাম : ছাইফ আহমেদ পিতাৰ নাম: নৰ ইছলাম ঘৰ নং : 13 ক বয়স : 20 লিঙ্গ : পুৰুষ	DCS6313985 ফটো উপলব্ধ
82 নাম : ৰমজান উদ্দিন পিতাৰ নাম: মজাহিদ উদ্দিন ঘৰ নং : ১৪ বয়স : 69 লিঙ্গ : পুৰুষ	DCS1625189 ফটো উপলব্ধ	83 নাম : ছাইবন নেছা স্বামীৰ নাম: ৰমজান উদ্দিন ঘৰ নং : ১৪ বয়স : 66 লিঙ্গ : মহিলা	DCS1625190 ফটো উপলব্ধ	84 নাম : মনোৱাৰা বেগম স্বামীৰ নাম: আমান উদ্দিন ঘৰ নং : ১৪ বয়স : 58 লিঙ্গ : মহিলা	DCS1625225 ফটো উপলব্ধ
85 নাম : ইব্রাহীম আলী পিতাৰ নাম: ৰমজান উদ্দিন ঘৰ নং : ১৪ বয়স : 33 লিঙ্গ : পুৰুষ	DCS0045237 ফটো উপলব্ধ	86 নাম : মহঃ খায়ৰুল ইছলাম পিতাৰ নাম: ৰমজান উদ্দিন ঘৰ নং : ১৪ বয়স : 32 লিঙ্গ : পুৰুষ	DCS0426072 ফটো উপলব্ধ	87 নাম : নোৰজা খাতুন স্বামীৰ নাম: মহঃ কোতুব উদ্দিন ঘৰ নং : ১৪ বয়স : 32 লিঙ্গ : মহিলা	DCS1284553 ফটো উপলব্ধ
88 নাম : বুকছানা বেগম পিতাৰ নাম: আমান উদ্দিন ঘৰ নং : ১৪ বয়স : 30 লিঙ্গ : মহিলা	DCS0657940 ফটো উপলব্ধ	89 নাম : মোঃ কোতুব উদ্দিন পিতাৰ নাম: মোঃ আমান উদ্দিন ঘৰ নং : 14 বয়স : 30 লিঙ্গ : পুৰুষ	DCS1284538 ফটো উপলব্ধ	# 90 নাম : তাহিৰা বেগম লক্ষৰ স্বামীৰ নাম: ৰহিম উদ্দিন ঘৰ নং : 14 বয়স : 28 লিঙ্গ : মহিলা	DCS0367821 ফটো উপলব্ধ



91 নাম : লায়লি বিবি স্বামীৰ নাম : উজৰ আহম্মদ ঘৰ নং : ১৫ বয়স : 73 লিঙ্গ : মহিলা	DCS1625247 ফটো উপলব্ধ	92 নাম : বিলাল আহম্মদ পিতাৰ নাম : উজৰ আহম্মদ ঘৰ নং : ১৫ বয়স : 52 লিঙ্গ : পুৰুষ	DCS1625258 ফটো উপলব্ধ	93 নাম : মমতা বেগম স্বামীৰ নাম : বিলাল আহম্মদ ঘৰ নং : ১৫ বয়স : 43 লিঙ্গ : মহিলা	DCS1625269 ফটো উপলব্ধ
94 নাম : মেহবুব আলম পিতাৰ নাম : বিলাল আহমেদ ঘৰ নং : 15 বয়স : 21 লিঙ্গ : পুৰুষ	DUU0063693 ফটো উপলব্ধ	95 নাম : হাঁওয়াবন নেছা স্বামীৰ নাম : মহাম্মদ আলী ঘৰ নং : ১৬ বয়স : 83 লিঙ্গ : মহিলা	DCS1625316 ফটো উপলব্ধ	96 নাম : আব্দুল গুৰুৰ পিতাৰ নাম : মহাম্মদ আলী ঘৰ নং : ১৬ বয়স : 63 লিঙ্গ : পুৰুষ	DCS1625270 ফটো উপলব্ধ
97 নাম : হাফচা বেগম স্বামীৰ নাম : আব্দুল গুৰুৰ ঘৰ নং : ১৬ বয়স : 53 লিঙ্গ : মহিলা	DCS1625281 ফটো উপলব্ধ	98 নাম : চাইদুল আলম পিতাৰ নাম : আব্দুল গুৰুৰ ঘৰ নং : ১৬ বয়স : 25 লিঙ্গ : পুৰুষ	DCS0425710 ফটো উপলব্ধ	99 নাম : আব্দুল মন্নান পিতাৰ নাম : মহাম্মদ আলী ঘৰ নং : ১৭ বয়স : 69 লিঙ্গ : পুৰুষ	DCS1625327 ফটো উপলব্ধ
100 নাম : খয়ৰন নেছা স্বামীৰ নাম : আব্দুল মন্নান ঘৰ নং : ১৭ বয়স : 63 লিঙ্গ : মহিলা	DCS1625338 ফটো উপলব্ধ	101 নাম : অঙ্গৰি নেছা পিতাৰ নাম : মহাম্মদ আলী ঘৰ নং : ১৭ বয়স : 52 লিঙ্গ : মহিলা	DCS1553080 ফটো উপলব্ধ	102 নাম : অবিদা বেগম পিতাৰ নাম : আব্দুল মন্নান ঘৰ নং : ১৭ বয়স : 25 লিঙ্গ : মহিলা	DCS1511419 ফটো উপলব্ধ
103 নাম : আব্দুল খালিক পিতাৰ নাম : কুতুব উদ্দিন ঘৰ নং : ১৮ বয়স : 44 লিঙ্গ : পুৰুষ	DCS3839745 ফটো উপলব্ধ	104 নাম : আজিবন নেছা স্বামীৰ নাম : আব্দুল খালিক ঘৰ নং : ১৮ বয়স : 40 লিঙ্গ : মহিলা	DCS1625349 ফটো উপলব্ধ	105 নাম : খাইবুল ইছলাম পিতাৰ নাম : আব্দুল খালিক ঘৰ নং : 18 ক বয়স : 21 লিঙ্গ : পুৰুষ	DCS6313308 ফটো উপলব্ধ
106 নাম : ফয়জুল নেছা পিতাৰ নাম : মহাম্মদ আলী ঘৰ নং : ১৯ বয়স : 71 লিঙ্গ : মহিলা	DCS1625350 ফটো উপলব্ধ	107 নাম : শিৰিনা বেগম পিতাৰ নাম : জৈন উদ্দীন ঘৰ নং : ১৯ বয়স : 25 লিঙ্গ : মহিলা	DCS0606772 ফটো উপলব্ধ	108 নাম : নীলিমা বাণী দেব স্বামীৰ নাম : সজল কুমাৰ দে ঘৰ নং : ২০ বয়স : 64 লিঙ্গ : মহিলা	DCS1625394 ফটো উপলব্ধ
109 নাম : শুভম দেব পিতাৰ নাম : সজল কুমাৰ দেব ঘৰ নং : ২০ বয়স : 25 লিঙ্গ : পুৰুষ	DCS0522425 ফটো উপলব্ধ	110 নাম : বঞ্জিত দাস পিতাৰ নাম : যদুনন্দন দাস ঘৰ নং : 21 বয়স : 41 লিঙ্গ : পুৰুষ	DCS1625123 ফটো উপলব্ধ	111 নাম : বিকাশ চৌধুৰী পিতাৰ নাম : বাৰিন্দ্র চৌধুৰী ঘৰ নং : ২২ বয়স : 53 লিঙ্গ : পুৰুষ	DCS1625452 ফটো উপলব্ধ
112 নাম : বিশ্বজিত চৌধুৰী পিতাৰ নাম : বাৰিন্দ্র চৌধুৰী ঘৰ নং : ২২ বয়স : 51 লিঙ্গ : পুৰুষ	DCS1625463 ফটো উপলব্ধ	113 নাম : সোমা দে চৌধুৰী স্বামীৰ নাম : বিশ্বজিত চৌধুৰী ঘৰ নং : 22 বয়স : 45 লিঙ্গ : মহিলা	CBD2427307 ফটো উপলব্ধ	S 114 নাম : বুমা চৌধুৰী পিতাৰ নাম : বাৰিন্দ্র চৌধুৰী ঘৰ নং : ২২ বয়স : ৪৭ লিঙ্গ : মহিলা	DCS1625485 ফটো উপলব্ধ
115 নাম : সুনিতা চৌধুৰী স্বামীৰ নাম : বিকাশ চৌধুৰী ঘৰ নং : ২২ বয়স : 38 লিঙ্গ : মহিলা	DCS1632764 ফটো উপলব্ধ	116 নাম : জাকিৰ হুছেইন পিতাৰ নাম : মুজাম্মিল আলী ঘৰ নং : ২৩ বয়স : 52 লিঙ্গ : পুৰুষ	DCS1625510 ফটো উপলব্ধ	117 নাম : আমিৰন নেছা স্বামীৰ নাম : জাকিৰ হুছেইন ঘৰ নং : ২৩ বয়স : 49 লিঙ্গ : মহিলা	DCS1625521 ফটো উপলব্ধ
118 নাম : নাজিৰা বেগম স্বামীৰ নাম : আমিৰ হুছেইন ঘৰ নং : ২৩ বয়স : 39 লিঙ্গ : মহিলা	DCS1625543 ফটো উপলব্ধ	119 নাম : আমিৰ হুছেইন পিতাৰ নাম : মুজাম্মিল আলী ঘৰ নং : ২৩ বয়স : 39 লিঙ্গ : পুৰুষ	DCS1625532 ফটো উপলব্ধ	120 নাম : জাহানাৰা বেগম স্বামীৰ নাম : জাকিৰ হুছেইন ঘৰ নং : ২৩ বয়স : 35 লিঙ্গ : মহিলা	DCS1632775 ফটো উপলব্ধ

121 নাম : বেজমিনা বেগম পিতাৰ নাম: জাকিৰ হুচেইন ঘৰ নং : ২৩ বয়স : 22 লিঙ্গ : মহিলা	DCS1902006 ফটো উপলব্ধ	122 নাম : বতা বেগম স্বামীৰ নাম: আখমদ আলী ঘৰ নং : ২৪ বয়স : 56 লিঙ্গ : মহিলা	DCS1625565 ফটো উপলব্ধ	123 নাম : আলতাৰ হুচেইন পিতাৰ নাম: আখমদ আলী ঘৰ নং : ২৪ বয়স : 28 লিঙ্গ : পুৰুষ	DCS0484428 ফটো উপলব্ধ
124 নাম : ইমৰান হুচেইন পিতাৰ নাম: আখমদ আলী ঘৰ নং : ২৪ বয়স : 26 লিঙ্গ : পুৰুষ	DCS0433102 ফটো উপলব্ধ	125 নাম : আকবৰ আলী পিতাৰ নাম: ছিফত উল্লাহ ঘৰ নং : ২৫ বয়স : 62 লিঙ্গ : পুৰুষ	DCS1625587 ফটো উপলব্ধ	126 নাম : চালেহা বেগম স্বামীৰ নাম: আকবৰ আলী ঘৰ নং : ২৫ বয়স : 55 লিঙ্গ : মহিলা	DCS1625598 ফটো উপলব্ধ
127 নাম : একবাল হুচেইন পিতাৰ নাম: আকবৰ আলী ঘৰ নং : ২৫ বয়স : 33 লিঙ্গ : পুৰুষ	DCS1632786 ফটো উপলব্ধ	128 নাম : বেজয়ান ফয়ছল পিতাৰ নাম: ফয়জুৰ বহমান ঘৰ নং : ২৫ বয়স : 25 লিঙ্গ : পুৰুষ	DCS0645069 ফটো উপলব্ধ	129 নাম : এলবিনা বেগম পিতাৰ নাম: আকবৰ আলী ঘৰ নং : ২৫ বয়স : 24 লিঙ্গ : মহিলা	DCS0507848 ফটো উপলব্ধ
130 নাম : তাজুল হুচেইন পিতাৰ নাম: আকবৰ আলী ঘৰ নং : ২৫ বয়স : 20 লিঙ্গ : পুৰুষ	DUU0010314 ফটো উপলব্ধ	131 নাম : বিলকিছ আহমেদ খন্দকাৰ পিতাৰ নাম: ফাতিৰ আহমেদ খন্দকাৰ ঘৰ নং : ২৬ বয়স : 63 লিঙ্গ : পুৰুষ	DCS1625601 ফটো উপলব্ধ	132 নাম : জফুৰা বেগম খন্দকাৰ স্বামীৰ নাম: বিলকিছ আহমেদ খন্দকাৰ ঘৰ নং : ২৬ বয়স : 54 লিঙ্গ : মহিলা	DCS1625612 ফটো উপলব্ধ
133 নাম : জাহিৰুল ইছলাম খন্দকাৰ পিতাৰ নাম: বিলকিছ আহমেদ খন্দকাৰ ঘৰ নং : ২৬ বয়স : 23 লিঙ্গ : পুৰুষ	DCS1321850 ফটো উপলব্ধ	134 নাম : ফাৰমিনা বেগম খন্দকাৰ পিতাৰ নাম: বিলকিছ আহমেদ খন্দকাৰ ঘৰ নং : ২৬ বয়স : 23 লিঙ্গ : মহিলা	DCS1689223 ফটো উপলব্ধ	135 নাম : আশ্রাফুল ইছলাম খন্দকাৰ পিতাৰ নাম: বিলকিছ আহমেদ খন্দকাৰ ঘৰ নং : ২৬ বয়স : 21 লিঙ্গ : পুৰুষ	DUU0026500 ফটো উপলব্ধ
136 নাম : আয়েসা বেগম স্বামীৰ নাম: খছৰুল ইছলাম খন্দকাৰ ঘৰ নং : ২৭ বয়স : 61 লিঙ্গ : মহিলা	DCS1625634 ফটো উপলব্ধ	137 নাম : আনিচুজ জামান খন্দকাৰ পিতাৰ নাম: খছৰুল ইছলাম খন্দকাৰ ঘৰ নং : ২৭ বয়স : 38 লিঙ্গ : পুৰুষ	DCS1625645 ফটো উপলব্ধ	138 নাম : আশাবজামান খন্দকাৰ পিতাৰ নাম: খছৰুল ইছলাম খন্দকাৰ ঘৰ নং : ২৭ বয়স : 31 লিঙ্গ : পুৰুষ	DCS0151019 ফটো উপলব্ধ
139 নাম : আছাদ খন্দকাৰ পিতাৰ নাম: খছৰুল ইছলাম খন্দকাৰ ঘৰ নং : ২৭ বয়স : 26 লিঙ্গ : পুৰুষ	DCS0426080 ফটো উপলব্ধ	140 নাম : ছানৰাণী দাস স্বামীৰ নাম: বজনী কান্ত দাস ঘৰ নং : ২৮ বয়স : 75 লিঙ্গ : মহিলা	DCS1625667 ফটো উপলব্ধ	141 নাম : নান্টু লাল দাস পিতাৰ নাম: বজনী কান্ত দাস ঘৰ নং : ২৮ বয়স : 51 লিঙ্গ : পুৰুষ	DCS1625690 ফটো উপলব্ধ
142 নাম : ৰূপবালা সেন দাস স্বামীৰ নাম: নান্টু লাল দাস ঘৰ নং : ২৮ বয়স : 42 লিঙ্গ : মহিলা	DCS0154468 ফটো উপলব্ধ	# 143 নাম : ৰূপালী দাস স্বামীৰ নাম: বিংকু দাস ঘৰ নং : ২৮ বয়স : 36 লিঙ্গ : মহিলা	DCS0154427 ফটো উপলব্ধ	144 নাম : বিংকু দাস পিতাৰ নাম: বজনী কান্ত দাস ঘৰ নং : ২৮ বয়স : 39 লিঙ্গ : মহিলা	DCS1625703 ফটো উপলব্ধ
145 নাম : পিংকু দাস পিতাৰ নাম: বজনী দাস ঘৰ নং : ২৮ বয়স : 34 লিঙ্গ : পুৰুষ	DCS1632797 ফটো উপলব্ধ	146 নাম : ছালেহা বেগম স্বামীৰ নাম: আব্দুছ ছুবহান ঘৰ নং : ২৯ বয়স : 63 লিঙ্গ : মহিলা	DCS1625736 ফটো উপলব্ধ	147 নাম : আব্দুল ছোৱান পিতাৰ নাম: আকবৰ আলী ঘৰ নং : ২৯ বয়স : 61 লিঙ্গ : পুৰুষ	DCS0158386 ফটো উপলব্ধ
148 নাম : আজমল উদ্দিন পিতাৰ নাম: আব্দুছ ছুবহান ঘৰ নং : ২৯ বয়স : 32 লিঙ্গ : পুৰুষ	DCS1625747 ফটো উপলব্ধ	149 নাম : শেমিমা বেগম স্বামীৰ নাম: আজমল উদ্দিন ঘৰ নং : ২৯ বয়স : 26 লিঙ্গ : মহিলা	DUU0081109 ফটো উপলব্ধ	150 নাম : পিয়াৰা বেগম স্বামীৰ নাম: ইছলাম উদ্দিন ঘৰ নং : ৩১ বয়স : 40 লিঙ্গ : মহিলা	DCS1625792 ফটো উপলব্ধ

151 নাম : ইয়াহিয়া আলম পিতাৰ নাম: ইছলাম উদ্দিন ঘৰ নং : ৩১ বয়স : 22 লিঙ্গ : পুৰুষ	DCS1881069 ফটো উপলব্ধ	152 নাম : সমচুল হক পিতাৰ নাম: আজিৰ উদ্দিন ঘৰ নং : ৩২ বয়স : 62 লিঙ্গ : পুৰুষ	DCS1625805 ফটো উপলব্ধ	153 নাম : মনোৱাৰা বেগম স্বামীৰ নাম: সমচুল হক ঘৰ নং : ৩২ বয়স : 55 লিঙ্গ : মহিলা	DCS1625816 ফটো উপলব্ধ
154 নাম : জাকাৰিয়া আলম পিতাৰ নাম: সমচুল ইছলাম ঘৰ নং : ৩২ বয়স : 28 লিঙ্গ : পুৰুষ	DCS0288233 ফটো উপলব্ধ	155 নাম : মাৰুফা বেগম স্বামীৰ নাম: জাকাৰিয়া আলম ঘৰ নং : 32 বয়স : 27 লিঙ্গ : মহিলা	DUU0173559 ফটো উপলব্ধ	S 156 নাম : হালিমা বেগম স্বামীৰ নাম: মনিৰ হুছেইন ঘৰ নং : 32 বয়স : 22 লিঙ্গ : মহিলা	DUU0013227 ফটো উপলব্ধ
157 নাম : পাৰুল উদ্দিন পিতাৰ নাম: ছামচুল ইছলাম ঘৰ নং : 32 বয়স : 20 লিঙ্গ : পুৰুষ	DUU0054072 ফটো উপলব্ধ	158 নাম : ছায়া ব্ৰাণী দাস স্বামীৰ নাম: মহিন্দ্র কুমাৰ দাস ঘৰ নং : ৩৩ বয়স : 72 লিঙ্গ : মহিলা	DCS1625850 ফটো উপলব্ধ	S 159 নাম : মলয় কুমাৰ দাস পিতাৰ নাম: মহিন্দ্র কুমাৰ দাস ঘৰ নং : ৩৩ বয়স : 56 লিঙ্গ : পুৰুষ	DCS1625849 ফটো উপলব্ধ
S 160 নাম : কল্পনা দাস পিতাৰ নাম: মহেন্দ্র দাস ঘৰ নং : ৩৩ বয়স : 53 লিঙ্গ : মহিলা	DCS1539782 ফটো উপলব্ধ	161 নাম : অতি দাস পিতাৰ নাম: মহেন্দ্র দাস ঘৰ নং : 33 বয়স : 44 লিঙ্গ : পুৰুষ	DCS6313670 ফটো উপলব্ধ	R 162 নাম : গীতা দাস স্বামীৰ নাম: অতি দাস ঘৰ নং : 33 বয়স : 40 লিঙ্গ : মহিলা	DCS6313639 ফটো উপলব্ধ
163 নাম : গীতা দাস স্বামীৰ নাম: অতি দাস ঘৰ নং : 33 বয়স : 40 লিঙ্গ : মহিলা	DCS6313696 ফটো উপলব্ধ	164 নাম : অঞ্জলী দাস পিতাৰ নাম: কামিন্দ্র কুমাৰ দাস ঘৰ নং : ৩৩ বয়স : 39 লিঙ্গ : মহিলা	DCS1625872 ফটো উপলব্ধ	165 নাম : অজয় দাস পিতাৰ নাম: কামিন্দ্র চন্দ্ৰ দাস ঘৰ নং : ৩৩ বয়স : 35 লিঙ্গ : পুৰুষ	DCS1625883 ফটো উপলব্ধ
166 নাম : শিল্পী দাস স্বামীৰ নাম: অজয় দাস ঘৰ নং : 33 বয়স : 21 লিঙ্গ : মহিলা	DCS6270383 ফটো উপলব্ধ	167 নাম : হেলাল উদ্দিন পিতাৰ নাম: আকই মিয়া ঘৰ নং : 34 বয়স : 53 লিঙ্গ : পুৰুষ	DCS1625930 ফটো উপলব্ধ	168 নাম : বাপন দাস পিতাৰ নাম: বৃহিন্দ্র কুমাৰ দাস ঘৰ নং : ৩৪ বয়স : 39 লিঙ্গ : পুৰুষ	DCS1625918 ফটো উপলব্ধ
169 নাম : সপন দাস পিতাৰ নাম: বৃহিন্দ্র কুমাৰ দাস ঘৰ নং : ৩৪ বয়স : 30 লিঙ্গ : পুৰুষ	DCS0172817 ফটো উপলব্ধ	170 নাম : অঞ্জনা তালুকদাৰ দাস স্বামীৰ নাম: বাপন দাস ঘৰ নং : 34 বয়স : 30 লিঙ্গ : মহিলা	DUU0050724 ফটো উপলব্ধ	171 নাম : মাৰজান হুছেইন পিতাৰ নাম: হেলাল উদ্দিন ঘৰ নং : ৩৪ বয়স : 28 লিঙ্গ : পুৰুষ	DCS0572826 ফটো উপলব্ধ
172 নাম : ৰিপোন দাশ পিতাৰ নাম: বৃহিন্দ্র কুমাৰ দাশ ঘৰ নং : ৩৪ বয়স : 23 লিঙ্গ : পুৰুষ	DCS1482561 ফটো উপলব্ধ	173 নাম : শিখা ৰাণী দাস স্বামীৰ নাম: বাৰীন্দ্র কুমাৰ দাস ঘৰ নং : ৩৫ বয়স : 61 লিঙ্গ : মহিলা	DCS1625952 ফটো উপলব্ধ	S 174 নাম : সবিতা ৰাণী দাস পিতাৰ নাম: বাৰীন্দ্র কুমাৰ দাস ঘৰ নং : ৩৫ বয়স : 40 লিঙ্গ : মহিলা	DCS1625963 ফটো উপলব্ধ
175 নাম : সংগীতা দাস পিতাৰ নাম: বাৰীন্দ্র কুমাৰ দাস ঘৰ নং : ৩৫ বয়স : 32 লিঙ্গ : মহিলা	DCS1800853 ফটো উপলব্ধ	176 নাম : ৰবীন্দ্র কুমাৰ দাস পিতাৰ নাম: বিনোদ বিহাৰী দাস ঘৰ নং : ৩৬ বয়স : 60 লিঙ্গ : পুৰুষ	DCS1626002 ফটো উপলব্ধ	177 নাম : আৰতী বাল্লা দাস স্বামীৰ নাম: ৰবীন্দ্র কুমাৰ দাস ঘৰ নং : ৩৬ বয়স : 51 লিঙ্গ : মহিলা	DCS1626013 ফটো উপলব্ধ
178 নাম : বিজয় দাস পিতাৰ নাম: ৰবীন্দ্র দাস ঘৰ নং : ৩৬ বয়স : 34 লিঙ্গ : পুৰুষ	DCS1625996 ফটো উপলব্ধ	179 নাম : ৰঞ্জিত কুমাৰ দাস পিতাৰ নাম: ৰবীন্দ্র কুমাৰ দাস ঘৰ নং : ৩৬ বয়স : 30 লিঙ্গ : পুৰুষ	DCS1633187 ফটো উপলব্ধ	180 নাম : সুৰজিত দাস পিতাৰ নাম: ৰবীন্দ্র কুমাৰ দাস ঘৰ নং : ৩৬ বয়স : 30 লিঙ্গ : পুৰুষ	DCS0285262 ফটো উপলব্ধ



181 নাম : চুনিয়া দাশ স্বামীৰ নাম : বিজয় দাশ ঘৰ নং : ৩৬ বয়স : 29 লিঙ্গ : মহিলা	DCS0570895 ফটো উপলব্ধ	182 নাম : সুব্ৰিত দাস পিতাৰ নাম : বাবিন্দ্র কুমাৰ দাস ঘৰ নং : ৩৬ বয়স : 28 লিঙ্গ : পুৰুষ	DCS0289264 ফটো উপলব্ধ	183 নাম : মিন্ট দাশ পিতাৰ নাম : বাবিন্দ্র কুমাৰ দাস ঘৰ নং : ৩৬ বয়স : 25 লিঙ্গ : পুৰুষ	DCS0570887 ফটো উপলব্ধ
184 নাম : বাহেনা বেগম স্বামীৰ নাম : মতিউৰ বহাম ঘৰ নং : ৩৭ বয়স : 53 লিঙ্গ : মহিলা	DCS1626035 ফটো উপলব্ধ	185 নাম : আহাদুল ইছলাম পিতাৰ নাম : মতিউৰ বহামান ঘৰ নং : ৩৭ বয়স : 30 লিঙ্গ : পুৰুষ	DCS0178145 ফটো উপলব্ধ	186 নাম : ছামাদুল ইছলাম পিতাৰ নাম : মতিউৰ বহামান ঘৰ নং : 37 বয়স : 23 লিঙ্গ : পুৰুষ	DCS1273622 ফটো উপলব্ধ
187 নাম : চফোআনা বেগম স্বামীৰ নাম : আহাদুল ইছলাম ঘৰ নং : 37 বয়স : 21 লিঙ্গ : মহিলা	DUU0073023 ফটো উপলব্ধ	188 নাম : বদৰুল ইছলাম পিতাৰ নাম : তবাৰক আলী ঘৰ নং : ৩৮ বয়স : 53 লিঙ্গ : পুৰুষ	DCS1626046 ফটো উপলব্ধ	189 নাম : ফৰহানা বেগম স্বামীৰ নাম : বদৰুল ইছলাম ঘৰ নং : ৩৮ বয়স : 50 লিঙ্গ : মহিলা	DCS1626057 ফটো উপলব্ধ
190 নাম : তাজুল ইছলাম পিতাৰ নাম : বদৰুল ইছলাম ঘৰ নং : ৩৮ বয়স : 34 লিঙ্গ : পুৰুষ	DCS1626068 ফটো উপলব্ধ	191 নাম : বুলবুল ইছলাম পিতাৰ নাম : বদৰুল ইছলাম ঘৰ নং : ৩৮ বয়স : 29 লিঙ্গ : পুৰুষ	DCS0289223 ফটো উপলব্ধ	192 নাম : বাবুল ইছলাম পিতাৰ নাম : বদৰুল ইছলাম ঘৰ নং : ৩৮ বয়স : 25 লিঙ্গ : পুৰুষ	DCS1514033 ফটো উপলব্ধ
193 নাম : মেহবুবা বেগম স্বামীৰ নাম : বুলবুল ইছলাম ঘৰ নং : 38 বয়স : 21 লিঙ্গ : মহিলা	DUU0101303 ফটো উপলব্ধ	194 নাম : আব্দুল লতিফ পিতাৰ নাম : তবাৰক আলী ঘৰ নং : ৩৯ বয়স : 60 লিঙ্গ : পুৰুষ	DCS1626079 ফটো উপলব্ধ	195 নাম : বহিমা বেগম স্বামীৰ নাম : আব্দুল লতিফ ঘৰ নং : ৩৯ বয়স : 50 লিঙ্গ : মহিলা	DCS1626080 ফটো উপলব্ধ
196 নাম : সাহাবজল ইছলাম পিতাৰ নাম : আব্দুল লতিফ ঘৰ নং : ৩৯ বয়স : 29 লিঙ্গ : পুৰুষ	DCS0300442 ফটো উপলব্ধ	197 নাম : মেহতান নাজিয়া স্বামীৰ নাম : শাবজুল ইছলাম ঘৰ নং : ৩৯ বয়স : 26 লিঙ্গ : মহিলা	DCS0662387 ফটো উপলব্ধ	198 নাম : আয়াৰন নেছা স্বামীৰ নাম : কুতুব আলী ঘৰ নং : ৪০ বয়স : 64 লিঙ্গ : মহিলা	DCS1626115 ফটো উপলব্ধ
# 199 নাম : মুহচিনা বেগম স্বামীৰ নাম : জিয়াউৰ বহামান ঘৰ নং : 40 বয়স : 29 লিঙ্গ : মহিলা	DCS0622290 ফটো উপলব্ধ	200 নাম : নজমা বেগম স্বামীৰ নাম : কুতুব আলী ঘৰ নং : ৪০ বয়স : 54 লিঙ্গ : মহিলা	DCS1626137 ফটো উপলব্ধ	201 নাম : মহাম্মাদ এনামুল হক পিতাৰ নাম : কুতুব আলী ঘৰ নং : ৪০ বয়স : 43 লিঙ্গ : পুৰুষ	DCS1626126 ফটো উপলব্ধ
202 নাম : ইমৰানা বেগম স্বামীৰ নাম : এনামুল হক ঘৰ নং : ৪০ বয়স : 37 লিঙ্গ : মহিলা	DCS0183285 ফটো উপলব্ধ	203 নাম : বুবুল ইছলাম পিতাৰ নাম : কুতুব আলী ঘৰ নং : ৪০ বয়স : 33 লিঙ্গ : পুৰুষ	DCS1633132 ফটো উপলব্ধ	204 নাম : ফৰবিনা বেগম স্বামীৰ নাম : বুবুল ইছলাম ঘৰ নং : ৪০ বয়স : 31 লিঙ্গ : মহিলা	DCS0290494 ফটো উপলব্ধ
205 নাম : জিয়াউৰ বহামান পিতাৰ নাম : কুতুব আলী ঘৰ নং : ৪০ বয়স : 29 লিঙ্গ : পুৰুষ	DCS0184176 ফটো উপলব্ধ	206 নাম : তৈয়বুৰ বহামান পিতাৰ নাম : মুফাজিল আলী ঘৰ নং : ৪১ বয়স : 62 লিঙ্গ : পুৰুষ	DCS1626148 ফটো উপলব্ধ	207 নাম : বেজেনা বেগম স্বামীৰ নাম : তৈয়বুৰ বহামান ঘৰ নং : ৪১ বয়স : 55 লিঙ্গ : মহিলা	DCS1626159 ফটো উপলব্ধ
208 নাম : জমৰুল ইছলাম পিতাৰ নাম : তৈয়বুৰ বহামান ঘৰ নং : ৪১ বয়স : 41 লিঙ্গ : পুৰুষ	DCS1626160 ফটো উপলব্ধ	209 নাম : চাবেৰা বেগম স্বামীৰ নাম : জমৰুল ইছলাম ঘৰ নং : ৪১ বয়স : 33 লিঙ্গ : মহিলা	DCS0185108 ফটো উপলব্ধ	210 নাম : নৰুল ইছলাম পিতাৰ নাম : তৈয়বুৰ বহামান ঘৰ নং : ৪১ বয়স : 31 লিঙ্গ : পুৰুষ	DCS1632800 ফটো উপলব্ধ



211 নাম : বিজরানা বেগম স্বামীৰ নাম: নুৰুল ইছলাম ঘৰ নং : 8১ বয়স : 27 লিঙ্গ : মহিলা	DCS1998418 ফটো উপলব্ধ	212 নাম : হাসিব উদ্দিন পিতাৰ নাম: হাজী ছৈয়দ আলী ঘৰ নং : 8২ বয়স : 60 লিঙ্গ : পুৰুষ	DCS1626182 ফটো উপলব্ধ	213 নাম : বেহানা বেগম স্বামীৰ নাম: হাসিব উদ্দিন ঘৰ নং : 8২ বয়স : 55 লিঙ্গ : মহিলা	DCS1626193 ফটো উপলব্ধ
214 নাম : ছাবিনা বেগম পিতাৰ নাম: হাজী ছৈয়দ আলী ঘৰ নং : 8২ বয়স : 39 লিঙ্গ : মহিলা	DCS1626251 ফটো উপলব্ধ	215 নাম : ইনদাদুল হক পিতাৰ নাম: জালাল উদ্দিন ঘৰ নং : 42 বয়স : 19 লিঙ্গ : পুৰুষ	DUU0170548 ফটো উপলব্ধ	216 নাম : হাজিৰা বেগম স্বামীৰ নাম: হাজী ছৈয়দ আলী ঘৰ নং : 8২ক বয়স : 80 লিঙ্গ : মহিলা	DCS1626206 ফটো উপলব্ধ
217 নাম : আলিম উদ্দিন পিতাৰ নাম: হাজী ছৈয়দ আলী ঘৰ নং : 8২ বয়স : 39 লিঙ্গ : পুৰুষ	DCS1626228 ফটো উপলব্ধ	218 নাম : জহুৰা বেগম স্বামীৰ নাম: আলিম উদ্দিন ঘৰ নং : 37 বয়স : 37 লিঙ্গ : মহিলা	DCS1626240 ফটো উপলব্ধ	219 নাম : জালাল উদ্দিন পিতাৰ নাম: হাজী ছৈয়দ আলী ঘৰ নং : 8২খ বয়স : 52 লিঙ্গ : পুৰুষ	DCS1626217 ফটো উপলব্ধ
220 নাম : বত্ৰা বেগম স্বামীৰ নাম: জালাল উদ্দিন ঘৰ নং : 8২খ বয়স : 46 লিঙ্গ : মহিলা	DCS1626239 ফটো উপলব্ধ	221 নাম : বসিৰ উদ্দিন পিতাৰ নাম: হাজী ছৈয়দ আলী ঘৰ নং : 8৩ বয়স : 56 লিঙ্গ : পুৰুষ	DCS1626262 ফটো উপলব্ধ	222 নাম : হাফচা বেগম স্বামীৰ নাম: বসিৰ উদ্দিন ঘৰ নং : 8৩ বয়স : 50 লিঙ্গ : মহিলা	DCS1626273 ফটো উপলব্ধ
223 নাম : আহাদ উদ্দিন পিতাৰ নাম: বসিৰ উদ্দিন ঘৰ নং : 8৩ বয়স : 38 লিঙ্গ : পুৰুষ	DCS0574749 ফটো উপলব্ধ	224 নাম : বোবিনা বেগম স্বামীৰ নাম: আহাদ উদ্দিন ঘৰ নং : 8৩ বয়স : 28 লিঙ্গ : মহিলা	DCS0569988 ফটো উপলব্ধ	225 নাম : চুলতান উদ্দিন পিতাৰ নাম: ইছলাম উদ্দিন ঘৰ নং : 43 বয়স : 24 লিঙ্গ : পুৰুষ	DCS6311682 ফটো উপলব্ধ
226 নাম : বিজরান উদ্দিন পিতাৰ নাম: ইছলাম উদ্দিন ঘৰ নং : 43 বয়স : 21 লিঙ্গ : পুৰুষ	DUU0050740 ফটো উপলব্ধ	227 নাম : বুফ ছানা বেগম স্বামীৰ নাম: মোহাম্মদ মাছুম উদ্দিন ঘৰ নং : 8৩ বয়স : 20 লিঙ্গ : মহিলা	DUU0188516 ফটো উপলব্ধ	228 নাম : ইছলাম উদ্দিন পিতাৰ নাম: ছৈয়দ আলী ঘৰ নং : 8৩ক বয়স : 54 লিঙ্গ : পুৰুষ	DCS1626284 ফটো উপলব্ধ
229 নাম : বশিৰা বেগম স্বামীৰ নাম: ইছলাম উদ্দিন ঘৰ নং : 8৩ক বয়স : 48 লিঙ্গ : মহিলা	DCS1626295 ফটো উপলব্ধ	230 নাম : মোহাম্মদ মাচুম উদ্দিন পিতাৰ নাম: ইছলাম উদ্দিন ঘৰ নং : 8৩ক বয়স : 26 লিঙ্গ : পুৰুষ	DCS0433060 ফটো উপলব্ধ	231 নাম : নজমুল ইছলাম পিতাৰ নাম: বসিৰ উদ্দিন ঘৰ নং : 8৩খ বয়স : 38 লিঙ্গ : পুৰুষ	DCS1626319 ফটো উপলব্ধ
232 নাম : সোহাদা বেগম স্বামীৰ নাম: নজমুল ইছলাম ঘৰ নং : 26 বয়স : 26 লিঙ্গ : মহিলা	DCS1293414 ফটো উপলব্ধ	233 নাম : আকবৰ আলী পিতাৰ নাম: ছয়াব আলী ঘৰ নং : 88 বয়স : 79 লিঙ্গ : পুৰুষ	DCS1626320 ফটো উপলব্ধ	234 নাম : বেলন বেগম স্বামীৰ নাম: আকবৰ আলী ঘৰ নং : 88 বয়স : 68 লিঙ্গ : মহিলা	DCS1626331 ফটো উপলব্ধ
235 নাম : মাৰুফ হুছেইন পিতাৰ নাম: আকবৰ আলী ঘৰ নং : 88 বয়স : 40 লিঙ্গ : পুৰুষ	DCS1626375 ফটো উপলব্ধ	# 236 নাম : জোছনা বেগম স্বামীৰ নাম: মাৰুফ হুছেইন ঘৰ নং : 88 বয়স : 34 লিঙ্গ : মহিলা	DCS0433268 ফটো উপলব্ধ	# 237 নাম : জেবলিন চুমা হুছেইন পিতাৰ নাম: আলতাৰ হুছেইন ঘৰ নং : 88 ক বয়স : 22 লিঙ্গ : মহিলা	DCS1653880 ফটো উপলব্ধ
238 নাম : আলতাৰ হুছেইন পিতাৰ নাম: আকবৰ আলী ঘৰ নং : 88ক বয়স : 51 লিঙ্গ : পুৰুষ	DCS1626342 ফটো উপলব্ধ	#2 239 নাম : মমতাজ বেগম স্বামীৰ নাম: আলতাৰ হুছেইন ঘৰ নং : 88ক বয়স : 49 লিঙ্গ : মহিলা	DCS1626353 ফটো উপলব্ধ	240 নাম : জেকলিন ইয়ানা হুছেইন পিতাৰ নাম: আলতাৰ হুছেইন ঘৰ নং : 88ক বয়স : 26 লিঙ্গ : মহিলা	DCS0561837 ফটো উপলব্ধ



241 নাম : শ্বাহৰিয়াৰ ছাহিল হুছেইন পিতাৰ নাম: আলতাব হুছেইন ঘৰ নং : 44ক বয়স : 21 লিঙ্গ : পুৰুষ	DUU0080580 ফটো উপলব্ধ	# 242 নাম : শ্বাহৰাণ মাহিম হুছেইন পিতাৰ নাম: আলতাব হুছেইন ঘৰ নং : 88 ক বয়স : 19 লিঙ্গ : পুৰুষ	DUU0169995 ফটো উপলব্ধ	#2 243 নাম : জোবলা বেগম স্বামীৰ নাম: জামিৰ উদ্দিন আহমেদ ঘৰ নং : 8৫ বয়স : 71 লিঙ্গ : মহিলা	DCS1626386 ফটো উপলব্ধ
244 নাম : তাজ উদ্দিন আহমেদ পিতাৰ নাম: জামিৰ উদ্দিন আহমেদ ঘৰ নং : 8৫ বয়স : 54 লিঙ্গ : পুৰুষ	DCS1626397 ফটো উপলব্ধ	#2 245 নাম : আফছানা বেগম চৌধুৰী স্বামীৰ নাম: তাজ উদ্দিন আহমেদ ঘৰ নং : 8৫ বয়স : 45 লিঙ্গ : মহিলা	DCS1626411 ফটো উপলব্ধ	#2 246 নাম : মিনাজ উদ্দিন আহমেদ পিতাৰ নাম: জামিৰ উদ্দিন আহমেদ ঘৰ নং : 8৫ বয়স : 32 লিঙ্গ : পুৰুষ	DCS1626422 ফটো উপলব্ধ
#2 247 নাম : চাজিদা বেগম স্বামীৰ নাম: মিনাজ উদ্দিন আহমেদ ঘৰ নং : 8৫ বয়স : 28 লিঙ্গ : মহিলা	DCS1625474 ফটো উপলব্ধ	248 নাম : মকদছ আলী পিতাৰ নাম: ছ্যাব আলী ঘৰ নং : 8৬ বয়স : 77 লিঙ্গ : পুৰুষ	DCS1626444 ফটো উপলব্ধ	249 নাম : খাতুন বিবি স্বামীৰ নাম: মকদছ আলী ঘৰ নং : 8৬ বয়স : 72 লিঙ্গ : মহিলা	DCS1626455 ফটো উপলব্ধ
250 নাম : মিছবা উদ্দিন আহমেদ পিতাৰ নাম: মকদছ আলী ঘৰ নং : 8৬ বয়স : 48 লিঙ্গ : পুৰুষ	DCS1626466 ফটো উপলব্ধ	251 নাম : দিলৱাৰ উদ্দিন পিতাৰ নাম: মকদছ আলী ঘৰ নং : 8৬ বয়স : 47 লিঙ্গ : পুৰুষ	DCS1626488 ফটো উপলব্ধ	252 নাম : মিনা বেগম স্বামীৰ নাম: মিছবাহ উদ্দিন ঘৰ নং : 8৬ বয়স : 44 লিঙ্গ : মহিলা	DCS1626477 ফটো উপলব্ধ
253 নাম : বুবিনা বেগম স্বামীৰ নাম: দিলৱাৰ উদ্দিন ঘৰ নং : 8৬ বয়স : 43 লিঙ্গ : মহিলা	DCS1626499 ফটো উপলব্ধ	254 নাম : ৰাজু উদ্দিন পিতাৰ নাম: মকদছ আলী ঘৰ নং : 8৬ বয়স : 40 লিঙ্গ : পুৰুষ	DCS1626502 ফটো উপলব্ধ	255 নাম : এবাদুৰ ৰহমান পিতাৰ নাম: মকদছ আলী ঘৰ নং : 8৬ বয়স : 39 লিঙ্গ : পুৰুষ	DCS1626513 ফটো উপলব্ধ
256 নাম : চাবিনা বেগল স্বামীৰ নাম: ৰাজু উদ্দিন ঘৰ নং : 8৬ বয়স : 34 লিঙ্গ : মহিলা	DCS0191247 ফটো উপলব্ধ	257 নাম : আচিফ উদ্দিন পিতাৰ নাম: দিলৱাৰ উদ্দিন ঘৰ নং : 46 বয়স : 22 লিঙ্গ : পুৰুষ	DCS1682608 ফটো উপলব্ধ	258 নাম : আয়শা বেগম স্বামীৰ নাম: এবাদুৰ ৰহমান ঘৰ নং : 46 পাট নং 197 বয়স : 32 লিঙ্গ : মহিলা	DCS1288356 ফটো উপলব্ধ
259 নাম : নাজিৰ হুছেইন পিতাৰ নাম: আকবৰ আলী ঘৰ নং : 89 বয়স : 52 লিঙ্গ : পুৰুষ	DCS1626524 ফটো উপলব্ধ	260 নাম : ফাকতুন নেছা স্বামীৰ নাম: নাজিৰ হুছেইন ঘৰ নং : 89 বয়স : 48 লিঙ্গ : মহিলা	DCS1626535 ফটো উপলব্ধ	261 নাম : ৰামিম হুছেইন পিতাৰ নাম: নাজিৰ হুছেইন ঘৰ নং : 89 বয়স : 32 লিঙ্গ : পুৰুষ	DCS1632811 ফটো উপলব্ধ
262 নাম : ছাবিৰ হুছেইন পিতাৰ নাম: নাজিৰ হুছেইন ঘৰ নং : 89 বয়স : 30 লিঙ্গ : পুৰুষ	DCS0301010 ফটো উপলব্ধ	263 নাম : জাহনা বেগম স্বামীৰ নাম: ৰামিম হুছেইন ঘৰ নং : 47 বয়স : 28 লিঙ্গ : মহিলা	DCS0669572 ফটো উপলব্ধ	264 নাম : নুৰন নেছা স্বামীৰ নাম: ছাবিৰ হুছেইন ঘৰ নং : 47 বয়স : 27 লিঙ্গ : মহিলা	DCS0662460 ফটো উপলব্ধ
265 নাম : ইয়াহইয়া হুছেইন পিতাৰ নাম: নাজিৰ হুছেইন ঘৰ নং : 89 বয়স : 27 লিঙ্গ : পুৰুষ	DCS0662551 ফটো উপলব্ধ	266 নাম : মকছুদ আলম পিতাৰ নাম: নাজিৰ হুছেইন ঘৰ নং : 47 বয়স : 23 লিঙ্গ : পুৰুষ	DUU0018010 ফটো উপলব্ধ	267 নাম : মেৰাজুল ইছলাম পিতাৰ নাম: নাজিৰ হুছেইন ঘৰ নং : 47 বয়স : 21 লিঙ্গ : পুৰুষ	DUU0026567 ফটো উপলব্ধ
268 নাম : পিয়াৰা বেগম পিতাৰ নাম: আব্দুল মুছছবিৰ ঘৰ নং : 8৮ বয়স : 60 লিঙ্গ : মহিলা	DCS1626557 ফটো উপলব্ধ	269 নাম : মহম্মাদ সাহিন উদ্দিন মাতৃৰ নাম: পিয়াৰা বেগম ঘৰ নং : 8৮ বয়স : 34 লিঙ্গ : পুৰুষ	DCS0193268 ফটো উপলব্ধ	270 নাম : নাজমিন বেগম মাতৃৰ নাম: পিয়াৰা বেগম ঘৰ নং : 48 বয়স : 30 লিঙ্গ : মহিলা	DCS1733591 ফটো উপলব্ধ



271 নাম : হাফছা বেগম স্বামীৰ নাম : শাহিন উদ্দিন ঘৰ নং : 48 বয়স : 22 লিঙ্গ : মহিলা	DUU0019976 ফটো উপলব্ধ	272 নাম : কুদেজা বেগম স্বামীৰ নাম : চান্দ আলী ঘৰ নং : 8৯ বয়স : 54 লিঙ্গ : মহিলা	DCS1626579 ফটো উপলব্ধ	273 নাম : জয়ৰল ইছলাম পিতাৰ নাম : চান্দ আলী ঘৰ নং : 8৯ বয়স : 28 লিঙ্গ : পুৰুষ	DCS0194936 ফটো উপলব্ধ
274 নাম : শেফেল ইছলাম মাতৃৰ নাম : কুদেজা বেগম ঘৰ নং : 49 বয়স : 21 লিঙ্গ : পুৰুষ	DUU0047225 ফটো উপলব্ধ	E 275 নাম : ছালেখা বেগম স্বামীৰ নাম : তুতা মিয়া ঘৰ নং : ৫০ বয়স : 79 লিঙ্গ : মহিলা	DCS1626591 ফটো উপলব্ধ	276 নাম : ছিৰাজুৰ বহমান পিতাৰ নাম : তুতা মিয়া ঘৰ নং : ৫০ বয়স : 53 লিঙ্গ : পুৰুষ	DCS1626604 ফটো উপলব্ধ
# 277 নাম : মায়াবুন নেছা পিতাৰ নাম : তুতা মিয়া ঘৰ নং : ৫০ বয়স : 50 লিঙ্গ : মহিলা	DCS1626626 ফটো উপলব্ধ	278 নাম : ছায়ৰা বেগম স্বামীৰ নাম : ছিৰাজুৰ বহমান ঘৰ নং : ৫০ বয়স : 48 লিঙ্গ : মহিলা	DCS1626615 ফটো উপলব্ধ	279 নাম : ৰাজমল হুছেইন পিতাৰ নাম : ছিৰাজুৰ বহমান ঘৰ নং : ৫০ বয়স : 27 লিঙ্গ : পুৰুষ	DCS0288670 ফটো উপলব্ধ
280 নাম : আল্লাব হুছেইন পিতাৰ নাম : চিৰাজুৰ বহমান ঘৰ নং : 50 বয়স : 25 লিঙ্গ : পুৰুষ	DCS1561919 ফটো উপলব্ধ	281 নাম : শ্ববনম বেগম স্বামীৰ নাম : ৰাজমল হুছেইন ঘৰ নং : 50 বয়স : 24 লিঙ্গ : মহিলা	DCS6273569 ফটো উপলব্ধ	282 নাম : আনোৱাৰা বেগম স্বামীৰ নাম : মফিক উদ্দিন ঘৰ নং : ৫১ বয়স : 59 লিঙ্গ : মহিলা	DCS1626648 ফটো উপলব্ধ
283 নাম : মকবুল হুছেইন পিতাৰ নাম : মোফিক উদ্দিন ঘৰ নং : 51 বয়স : 26 লিঙ্গ : পুৰুষ	DUU0028399 ফটো উপলব্ধ	284 নাম : হাজিৰা বেগম স্বামীৰ নাম : মকবুল হুছেইন ঘৰ নং : 51 বয়স : 22 লিঙ্গ : মহিলা	DUU00206334 ফটো উপলব্ধ	285 নাম : শহিদ আহমেদ পিতাৰ নাম : তাক্কিন আলী ঘৰ নং : 51 বয়স : 21 লিঙ্গ : পুৰুষ	DUU0026591 ফটো উপলব্ধ
286 নাম : নবুল হুছেইন পিতাৰ নাম : মফিক উদ্দিন ঘৰ নং : ৫১ক বয়স : 39 লিঙ্গ : পুৰুষ	DCS1626659 ফটো উপলব্ধ	287 নাম : ফৰিদা বেগম স্বামীৰ নাম : নবুল হুছেইন ঘৰ নং : ৫১ক বয়স : 32 লিঙ্গ : মহিলা	DCS0669630 ফটো উপলব্ধ	288 নাম : ফৰিদা বেগম স্বামীৰ নাম : আব্দুল হক ঘৰ নং : ৫২ বয়স : 65 লিঙ্গ : মহিলা	DCS1626671 ফটো উপলব্ধ
289 নাম : চমিৰ উদ্দিন পিতাৰ নাম : আব্দুল হক ঘৰ নং : ৫২ বয়স : 35 লিঙ্গ : পুৰুষ	DCS1626739 ফটো উপলব্ধ	290 নাম : বুফল উদ্দিন পিতাৰ নাম : তছকিন আলী ঘৰ নং : ৫২ বয়স : 29 লিঙ্গ : পুৰুষ	DCS0299461 ফটো উপলব্ধ	291 নাম : ছাবিৰ উদ্দিন পিতাৰ নাম : তছকিন আলী ঘৰ নং : ৫২ বয়স : 27 লিঙ্গ : পুৰুষ	DCS0297192 ফটো উপলব্ধ
292 নাম : হাচিনা বেগম স্বামীৰ নাম : ছমিৰ উদ্দিন ঘৰ নং : ৫২ বয়স : 26 লিঙ্গ : মহিলা	DCS0675199 ফটো উপলব্ধ	293 নাম : ফৰজিনা বেগম পিতাৰ নাম : বদৰুল ইছলাম ঘৰ নং : 52 বয়স : 22 লিঙ্গ : মহিলা	DCS6288567 ফটো উপলব্ধ	294 নাম : মোহসিনা বেগম স্বামীৰ নাম : খালিদ আহমেদ ঘৰ নং : 52 বয়স : 21 লিঙ্গ : মহিলা	DUU0206318 ফটো উপলব্ধ
295 নাম : আৰিফ উদ্দিন পিতাৰ নাম : আব্দুল হক ঘৰ নং : ৫২গ বয়স : 39 লিঙ্গ : পুৰুষ	DCS1626728 ফটো উপলব্ধ	296 নাম : হাছিনা বেগম স্বামীৰ নাম : আৰিফ উদ্দিন ঘৰ নং : ৫২গ বয়স : 36 লিঙ্গ : মহিলা	DCS1626740 ফটো উপলব্ধ	297 নাম : তছকীনে আলী পিতাৰ নাম : ছমেদ আলী ঘৰ নং : ৫২ক বয়স : 64 লিঙ্গ : পুৰুষ	DCS1626682 ফটো উপলব্ধ
298 নাম : নুৰন নেছা স্বামীৰ নাম : তছকিন আলী ঘৰ নং : ৫২ক বয়স : 53 লিঙ্গ : মহিলা	DCS1626693 ফটো উপলব্ধ	299 নাম : খালিদ আহমেদ পিতাৰ নাম : তছকিন আলী ঘৰ নং : ৫২ক বয়স : 25 লিঙ্গ : পুৰুষ	DCS0571448 ফটো উপলব্ধ	300 নাম : বদৰুল ইছলাম পিতাৰ নাম : ছমেদ আলী ঘৰ নং : ৫২খ বয়স : 52 লিঙ্গ : পুৰুষ	DCS1626706 ফটো উপলব্ধ

301 নাম : তছলিমা বেগম স্বামীৰ নাম: বদৰুল ইছলাম ঘৰ নং : ৫২খ বয়স : 42 লিঙ্গ : মহিলা	DCS1626717 ফটো উপলব্ধ	302 নাম : ইয়াহিয়া আলম পিতাৰ নাম: বদৰুল ইছলাম ঘৰ নং : ৫২খ বয়স : 24 লিঙ্গ : পুৰুষ	DCS1552439 ফটো উপলব্ধ	303 নাম : লেচু বেগম স্বামীৰ নাম: আছাব আলী ঘৰ নং : ৫৩ বয়স : 63 লিঙ্গ : মহিলা	DCS1626762 ফটো উপলব্ধ
E 304 নাম : হাচনা বেগম স্বামীৰ নাম: মনোহৰ আলী ঘৰ নং : ৫৪ বয়স : 66 লিঙ্গ : মহিলা	DCS1626795 ফটো উপলব্ধ	305 নাম : জাহিৰ আব্বাচ উদ্দিন পিতাৰ নাম: মনোহৰ আলী ঘৰ নং : ৫৪ বয়স : 43 লিঙ্গ : পুৰুষ	DCS1626808 ফটো উপলব্ধ	306 নাম : নাশিৰ উদ্দিন পিতাৰ নাম: মনোহৰ আলী ঘৰ নং : ৫৪ বয়স : 41 লিঙ্গ : পুৰুষ	DCS1626819 ফটো উপলব্ধ
307 নাম : লতিবা বেগম স্বামীৰ নাম: জাহিৰ আব্বাচ উদ্দিন ঘৰ নং : ৫৪ বয়স : 37 লিঙ্গ : মহিলা	DCS1626820 ফটো উপলব্ধ	308 নাম : ফৰিজ উদ্দিন পিতাৰ নাম: মনোহৰ আলী ঘৰ নং : ৫৪ বয়স : 31 লিঙ্গ : পুৰুষ	DCS0200857 ফটো উপলব্ধ	309 নাম : ৰাজমিনা বেগম স্বামীৰ নাম: নাশিৰ উদ্দিন ঘৰ নং : ৫৪ বয়স : 29 লিঙ্গ : মহিলা	DCS0201186 ফটো উপলব্ধ
310 নাম : তাজিম উদ্দিন পিতাৰ নাম: মনোহৰ আলী ঘৰ নং : ৫৫ বয়স : 55 লিঙ্গ : পুৰুষ	DCS1626831 ফটো উপলব্ধ	311 নাম : জায়দা বেগম স্বামীৰ নাম: তাজিম উদ্দিন ঘৰ নং : ৫৫ বয়স : 49 লিঙ্গ : মহিলা	DCS1626842 ফটো উপলব্ধ	312 নাম : শিবিৰ আহমেদ পিতাৰ নাম: তাজিম উদ্দিন ঘৰ নং : ৫৫ বয়স : 27 লিঙ্গ : পুৰুষ	DCS0291922 ফটো উপলব্ধ
313 নাম : আনোৱাৰা বেগম স্বামীৰ নাম: ৰাফিক আহমেদ খন্দকাৰ ঘৰ নং : ৫৬ বয়স : 70 লিঙ্গ : মহিলা	DCS1626864 ফটো উপলব্ধ	314 নাম : ছামচুল ইছলাম খন্দকাৰ পিতাৰ নাম: ৰাফিক আহমেদ খন্দকাৰ ঘৰ নং : ৫৬ বয়স : 39 লিঙ্গ : পুৰুষ	DCS1626911 ফটো উপলব্ধ	315 নাম : নজিয়া হাসান চৌধুৰি স্বামীৰ নাম: ছামচুল ইছলাম খন্দকাৰ ঘৰ নং : ৫৬ বয়স : 29 লিঙ্গ : মহিলা	DCS1562529 ফটো উপলব্ধ
316 নাম : মোঃ ফাহিম আহমেদ খন্দকাৰ পিতাৰ নাম: মোঃ নুৰুল ইছলাম খন্দকাৰ ঘৰ নং : 56 বয়স : 20 লিঙ্গ : পুৰুষ	DUU0025858 ফটো উপলব্ধ	# 317 নাম : সাহিল খন্দকাৰ পিতাৰ নাম: ছামিয়া আখতাৰ ঘৰ নং : 56 বয়স : 20 লিঙ্গ : পুৰুষ	DUU0100693 ফটো উপলব্ধ	318 নাম : ছামিয়া আখতাৰ স্বামীৰ নাম: নজৰুল খন্দকাৰ ঘৰ নং : ৫৬গ বয়স : 46 লিঙ্গ : মহিলা	DCS1626900 ফটো উপলব্ধ
319 নাম : মো নুৰুল ইছলাম খন্দকাৰ পিতাৰ নাম: ৰাফিক আহমেদ খন্দকাৰ ঘৰ নং : ৫৬ক বয়স : 45 লিঙ্গ : পুৰুষ	DCS1626886 ফটো উপলব্ধ	320 নাম : নাজমিনা বেগম স্বামীৰ নাম: নুৰুল ইছলাম খন্দকাৰ ঘৰ নং : ৫৬ক বয়স : 40 লিঙ্গ : মহিলা	DCS1626897 ফটো উপলব্ধ	321 নাম : কমৰুল ইছলাম খন্দকাৰ পিতাৰ নাম: ৰাফিক আহমেদ খন্দকাৰ ঘৰ নং : ৫৬খ বয়স : 49 লিঙ্গ : পুৰুষ	DCS1626875 ফটো উপলব্ধ
322 নাম : নাজিয়া বেগম স্বামীৰ নাম: কমৰুল ইছলাম খন্দকাৰ ঘৰ নং : ৫৬খ বয়স : 28 লিঙ্গ : মহিলা	DCS1633074 ফটো উপলব্ধ	E 323 নাম : ফাৰুক আহমেদ খন্দকাৰ পিতাৰ নাম: ফাতিৰ আহমেদ খন্দকাৰ ঘৰ নং : ৫৭ বয়স : 70 লিঙ্গ : পুৰুষ	DCS1626922 ফটো উপলব্ধ	324 নাম : ছালমা খাতুন স্বামীৰ নাম: ফাৰুক আহমেদ খন্দকাৰ ঘৰ নং : ৫৭ বয়স : 63 লিঙ্গ : মহিলা	DCS1626933 ফটো উপলব্ধ
325 নাম : ৰহিম উদ্দিন আহমেদ খন্দকাৰ পিতাৰ নাম: ফাৰুক আহমেদ খন্দকাৰ ঘৰ নং : ৫৭ বয়স : 47 লিঙ্গ : পুৰুষ	DCS1626955 ফটো উপলব্ধ	326 নাম : মসুদ আহমেদ খন্দকাৰ পিতাৰ নাম: ফাৰুক আহমেদ খন্দকাৰ ঘৰ নং : ৫৭ বয়স : 38 লিঙ্গ : পুৰুষ	DCS1626966 ফটো উপলব্ধ	327 নাম : ছাইদুল আহমেদ খন্দকাৰ পিতাৰ নাম: ফাৰুক আহমেদ খন্দকাৰ ঘৰ নং : ৫৭ বয়স : 35 লিঙ্গ : পুৰুষ	DCS1626977 ফটো উপলব্ধ
328 নাম : ছুছেইন আহমেদ খন্দকাৰ পিতাৰ নাম: ফাৰুক আহমেদ খন্দকাৰ ঘৰ নং : ৫৭ বয়স : 30 লিঙ্গ : পুৰুষ	DCS1633165 ফটো উপলব্ধ	329 নাম : ছুফিনা বেগম স্বামীৰ নাম: মসুদ আহমেদ খন্দকাৰ ঘৰ নং : ৫৭ বয়স : 30 লিঙ্গ : মহিলা	DCS1472695 ফটো উপলব্ধ	330 নাম : হাচিনা খন্দকাৰ পিতাৰ নাম: ফাৰুক আহমেদ খন্দকাৰ ঘৰ নং : ৫৭ বয়স : 25 লিঙ্গ : মহিলা	DCS0514612 ফটো উপলব্ধ



331	DCS1626988	ফটো উপলব্ধ	332	DCS1626999	ফটো উপলব্ধ	333	DCS0426312	ফটো উপলব্ধ
নাম : মইনুল হক খন্দকাৰ পিতাৰ নাম: হাজী ফাতিৰ আহমেদ খন্দকাৰ ঘৰ নং : ৫৮ বয়স : 58 লিঙ্গ : পুৰুষ			নাম : হাছনা বেগম স্বামীৰ নাম: মইনুল হক খন্দকাৰ ঘৰ নং : ৫৮ বয়স : 53 লিঙ্গ : মহিলা			নাম : তছলিমা বেগম খন্দকাৰ পিতাৰ নাম: মইনুল হক খন্দকাৰ ঘৰ নং : ৫৮ বয়স : 26 লিঙ্গ : মহিলা		
334	DUU0171645	ফটো উপলব্ধ	335	DCS1627016	ফটো উপলব্ধ	336	DCS1627005	ফটো উপলব্ধ
নাম : ছাহিদ আলম খন্দকাৰ পিতাৰ নাম: মইনুল হক খন্দকাৰ ঘৰ নং : 58 বয়স : 19 লিঙ্গ : পুৰুষ			নাম : ছায়াবুন নেছা স্বামীৰ নাম: আৰমিন আলী ঘৰ নং : ৫৯ বয়স : 68 লিঙ্গ : মহিলা			নাম : বিলাল উদ্দিন পিতাৰ নাম: আৰমিন আলী ঘৰ নং : ৫৯ বয়স : 46 লিঙ্গ : পুৰুষ		
337	DCS1627027	ফটো উপলব্ধ	# 338	CBD0400168	ফটো উপলব্ধ	339	DCS0426411	ফটো উপলব্ধ
নাম : পাৰুল উদ্দিন পিতাৰ নাম: আৰমিন আলী ঘৰ নং : ৫৯ বয়স : 39 লিঙ্গ : পুৰুষ			নাম : নাছিমা চুলতানা স্বামীৰ নাম: বিলাল উদ্দিন ঘৰ নং : 59 বয়স : 38 লিঙ্গ : মহিলা			নাম : তাহিৰা বেগম স্বামীৰ নাম: পাৰুল উদ্দিন ঘৰ নং : ৫৯ বয়স : 37 লিঙ্গ : মহিলা		
# 340	DCS1632822	ফটো উপলব্ধ	341	DUU0048132	ফটো উপলব্ধ	342	DCS1627107	ফটো উপলব্ধ
নাম : ছাদাম হুছেইন পিতাৰ নাম: ছায়াবুন নেছা ঘৰ নং : ৫৯ বয়স : 33 লিঙ্গ : পুৰুষ			নাম : কৌশাৰা বেগম স্বামীৰ নাম: ছাদাম হুছেইন ঘৰ নং : 59 বয়স : 23 লিঙ্গ : মহিলা			নাম : লোচ বিবি স্বামীৰ নাম: মো ছামছুল হক ঘৰ নং : ৬১ বয়স : 76 লিঙ্গ : মহিলা		
343	DCS1627094	ফটো উপলব্ধ	344	DCS1627130	ফটো উপলব্ধ	345	DCS1633063	ফটো উপলব্ধ
নাম : মো ছামছুল হক পিতাৰ নাম: সুনাই মিয়া ঘৰ নং : ৬১ বয়স : 73 লিঙ্গ : পুৰুষ			নাম : বমিজ উদ্দিন পিতাৰ নাম: মো ছামছুল হক ঘৰ নং : ৬১ বয়স : 41 লিঙ্গ : পুৰুষ			নাম : ফাৰহানা বেগম চৌধুৰী স্বামীৰ নাম: মহাম্মদ বমিজ উদ্দিন ঘৰ নং : ৬১ বয়স : 39 লিঙ্গ : মহিলা		
346	DCS1633121	ফটো উপলব্ধ	347	DCS1633154	ফটো উপলব্ধ	348	DCS0485417	ফটো উপলব্ধ
নাম : বদৰ আলম পিতাৰ নাম: নুৰুল ইছলাম ঘৰ নং : ৬১ বয়স : 35 লিঙ্গ : পুৰুষ			নাম : ছাবিৰ আলম পিতাৰ নাম: নুৰুল ইছলাম ঘৰ নং : ৬১ বয়স : 33 লিঙ্গ : পুৰুষ			নাম : লতফা বেগম স্বামীৰ নাম: বদৰ আলম ঘৰ নং : 61 বয়স : 33 লিঙ্গ : মহিলা		
349	DCS0323113	ফটো উপলব্ধ	350	DCS1627152	ফটো উপলব্ধ	351	DCS1633096	ফটো উপলব্ধ
নাম : ইবতেছাম পাপিয়া পিতাৰ নাম: নুৰুল ইছলাম ঘৰ নং : ৬১ বয়স : 29 লিঙ্গ : মহিলা			নাম : ফাৰহানা বেগম স্বামীৰ নাম: মইন উদ্দিন ঘৰ নং : ৬২ বয়স : 53 লিঙ্গ : মহিলা			নাম : বুফল উদ্দিন পিতাৰ নাম: মইন উদ্দিন ঘৰ নং : ৬২ বয়স : 35 লিঙ্গ : পুৰুষ		
352	DCS1803600	ফটো উপলব্ধ	353	DCS1633085	ফটো উপলব্ধ	354	DCS0564286	ফটো উপলব্ধ
নাম : বুমানা বেগম স্বামীৰ নাম: বুফল উদ্দিন ঘৰ নং : 62 বয়স : 35 লিঙ্গ : মহিলা			নাম : বুহেল উদ্দিন পিতাৰ নাম: মইন উদ্দিন ঘৰ নং : ৬২ বয়স : 31 লিঙ্গ : পুৰুষ			নাম : মোঃ ছুয়েল হুছেইন পিতাৰ নাম: মোহাম্মদ মইন উদ্দিন ঘৰ নং : ৬২ বয়স : 28 লিঙ্গ : পুৰুষ		
355	DCS1803618	ফটো উপলব্ধ	356	DCS0519439	ফটো উপলব্ধ	357	DCS1627174	ফটো উপলব্ধ
নাম : বুবল আলম পিতাৰ নাম: মইন উদ্দিন ঘৰ নং : 62 বয়স : 26 লিঙ্গ : পুৰুষ			নাম : চাৰমিনা বেগম স্বামীৰ নাম: ছুয়েল হুছেইন ঘৰ নং : ৬২ বয়স : 24 লিঙ্গ : মহিলা			নাম : ফাতিমা বেগম স্বামীৰ নাম: মো হাৰুন মিয়া ঘৰ নং : ৬৩ বয়স : 65 লিঙ্গ : মহিলা		
358	DCS1627185	ফটো উপলব্ধ	359	DCS0211748	ফটো উপলব্ধ	360	DCS0212159	ফটো উপলব্ধ
নাম : ছায়াৰা বেগম পিতাৰ নাম: মো হাৰুন মিয়া ঘৰ নং : ৬৩ বয়স : 40 লিঙ্গ : মহিলা			নাম : মঃ মেহবুব আলম পিতাৰ নাম: হাৰুন মিয়া ঘৰ নং : ৬৩ বয়স : 32 লিঙ্গ : পুৰুষ			নাম : আজিৰ উদ্দিন পিতাৰ নাম: হাৰুন মিয়া ঘৰ নং : ৬৩ বয়স : 28 লিঙ্গ : পুৰুষ		

361	DCS0612192	ফটো উপলব্ধ	নাম : আফৰুজা বেগম স্বামীৰ নাম : মঃ মেহবুব আলম ঘৰ নং : ৬৩ বয়স : 26 লিঙ্গ : মহিলা	362	DCS1627243	ফটো উপলব্ধ	নাম : হাজিৰা বেগম পিতাৰ নাম : আকই মিয়া ঘৰ নং : ৬৪ বয়স : 64 লিঙ্গ : মহিলা	363	DCS1627232	ফটো উপলব্ধ	নাম : লিলা বেগম স্বামীৰ নাম : হেলাল উদ্দিন ঘৰ নং : ৬৪ বয়স : 48 লিঙ্গ : মহিলা
364	DCS0213298	ফটো উপলব্ধ	নাম : চলমান হুছেইন পিতাৰ নাম : হেলাল উদ্দিন ঘৰ নং : ৬৪ বয়স : 28 লিঙ্গ : পুৰুষ	365	DUU0012880	ফটো উপলব্ধ	নাম : ইকৰাম হুছেইন পিতাৰ নাম : হেলাল উদ্দিন ঘৰ নং : 64 বয়স : 20 লিঙ্গ : পুৰুষ	366	DCS1627210	ফটো উপলব্ধ	নাম : দলৈ বিবি স্বামীৰ নাম : আব্দুল হামিদ ঘৰ নং : ৬৪খ বয়স : 58 লিঙ্গ : মহিলা
367	DCS1627221	ফটো উপলব্ধ	নাম : আব্দুল জলিল পিতাৰ নাম : আকই মিয়া ঘৰ নং : ৬৪খ বয়স : 61 লিঙ্গ : পুৰুষ	368	DCS1625929	ফটো উপলব্ধ	নাম : ছফিয়া বেগম স্বামীৰ নাম : আব্দুল জলিল ঘৰ নং : ৬৪খ বয়স : 40 লিঙ্গ : মহিলা	369	DUU0062307	ফটো উপলব্ধ	নাম : মো শ্বানুল আলম পিতাৰ নাম : আব্দুল জলিল ঘৰ নং : ৬৪খ বয়স : 21 লিঙ্গ : পুৰুষ
370	DCS0570325	ফটো উপলব্ধ	নাম : মিচমা বেগম পিতাৰ নাম : মিছবা উদ্দিন আহমেদ ঘৰ নং : ৬৫ বয়স : 33 লিঙ্গ : মহিলা	371	DCS0570341	ফটো উপলব্ধ	নাম : মাচুম উদ্দিন আহমেদ পিতাৰ নাম : মিছবা উদ্দিন আহমেদ ঘৰ নং : ৬৫ বয়স : 30 লিঙ্গ : পুৰুষ	372	DCS1627287	ফটো উপলব্ধ	নাম : নূৰ উদ্দিন পিতাৰ নাম : আশুৰ আলী ঘৰ নং : ৬৬ বয়স : 58 লিঙ্গ : পুৰুষ
373	DCS1627298	ফটো উপলব্ধ	নাম : ছালেহা বেগম স্বামীৰ নাম : নূৰ উদ্দিন ঘৰ নং : ৬৬ বয়স : 53 লিঙ্গ : মহিলা	374	DCS1627301	ফটো উপলব্ধ	নাম : আৰিফ উদ্দিন পিতাৰ নাম : আশুৰ আলী ঘৰ নং : ৬৬ বয়স : 48 লিঙ্গ : পুৰুষ	375	DCS1627323	ফটো উপলব্ধ	নাম : বহনা বেগম স্বামীৰ নাম : আৰিফ উদ্দিন ঘৰ নং : ৬৬ বয়স : 38 লিঙ্গ : মহিলা
376	DCS1627312	ফটো উপলব্ধ	নাম : মঃ বিজৱান হুছেইন পিতাৰ নাম : নূৰ উদ্দিন ঘৰ নং : ৬৬ বয়স : 35 লিঙ্গ : পুৰুষ	377	DCS0214825	ফটো উপলব্ধ	নাম : আমিনা বেগম স্বামীৰ নাম : বিজৱান হুছেইন ঘৰ নং : ৬৬ বয়স : 31 লিঙ্গ : মহিলা	378	DUU0102160	ফটো উপলব্ধ	নাম : শেহজাদ আলম পিতাৰ নাম : আৰিফ উদ্দিন ঘৰ নং : 66 বয়স : 21 লিঙ্গ : পুৰুষ
# 379	DUU0198846	ফটো উপলব্ধ	নাম : মোহাম্মদ আছাদ আলম পিতাৰ নাম : নূৰ উদ্দিন ঘৰ নং : 66 বয়স : 19 লিঙ্গ : পুৰুষ	380	DCS1627345	ফটো উপলব্ধ	নাম : ছৰেতন নেছা স্বামীৰ নাম : আব্দুছ ছাত্তাৰ ঘৰ নং : ৬৭ বয়স : 74 লিঙ্গ : মহিলা	381	DCS1627356	ফটো উপলব্ধ	নাম : জালাল উদ্দিন পিতাৰ নাম : আব্দুছ ছাত্তাৰ ঘৰ নং : ৬৭ বয়স : 57 লিঙ্গ : পুৰুষ
382	DCS1627389	ফটো উপলব্ধ	নাম : মোঃ কয়েছ উদ্দিন পিতাৰ নাম : মোঃ আব্দুল ছাত্তাৰ ঘৰ নং : ৬৭ বয়স : 38 লিঙ্গ : পুৰুষ	383	DCS1833869	ফটো উপলব্ধ	নাম : বহিমা বেগম স্বামীৰ নাম : মঃ কয়েছ উদ্দিন ঘৰ নং : 67 বয়স : 32 লিঙ্গ : মহিলা	384	DCS0216119	ফটো উপলব্ধ	নাম : বইচ উদ্দিন পিতাৰ নাম : আব্দুল চাত্তাৰ ঘৰ নং : ৬৭ বয়স : 30 লিঙ্গ : পুৰুষ
385	DCS0520304	ফটো উপলব্ধ	নাম : বুসনা বেগম স্বামীৰ নাম : জালাল উদ্দিন ঘৰ নং : ৬৭ বয়স : 27 লিঙ্গ : মহিলা	386	DCS1951177	ফটো উপলব্ধ	নাম : ওয়াসিমা বেগম স্বামীৰ নাম : ৰোঙ্গি উদ্দিন ঘৰ নং : ৬৭ বয়স : 22 লিঙ্গ : মহিলা	387	DCS1627367	ফটো উপলব্ধ	নাম : ৰফিক উদ্দিন পিতাৰ নাম : আব্দুছ ছাত্তাৰ ঘৰ নং : ৬৭ক বয়স : 53 লিঙ্গ : পুৰুষ
388	DCS0215608	ফটো উপলব্ধ	নাম : সুলতানা বেগম স্বামীৰ নাম : ৰফিক উদ্দিন ঘৰ নং : ৬৭ক বয়স : 35 লিঙ্গ : মহিলা	389	DCS1627403	ফটো উপলব্ধ	নাম : দিলাৰা বেগম স্বামীৰ নাম : ছিৰাজ উদ্দিন ঘৰ নং : ৬৮ বয়স : 53 লিঙ্গ : মহিলা	# 390	DCS0216499	ফটো উপলব্ধ	নাম : জাহিদ আহমেদ মাতৃৰ নাম : দিলাৰা বেগম ঘৰ নং : ৬৮ বয়স : 33 লিঙ্গ : পুৰুষ

391 নাম : মহম্মাদ চাবিৰ আহমেদ মাতৃৰ নাম: দিলাৰা বেগম ঘৰ নং : ৬৮ বয়স : 28 লিঙ্গ : পুৰুষ	DCS0217307 ফটো উপলব্ধ	392 নাম : চাবানা বেগম স্বামীৰ নাম: জাহিদ আহমেদ ঘৰ নং : ৬৮ বয়স : 27 লিঙ্গ : মহিলা	DCS0417287 ফটো উপলব্ধ	393 নাম : ৰাজমিনা বেগম স্বামীৰ নাম: চাবিৰ আহমেদ ঘৰ নং : 68 বয়স : 27 লিঙ্গ : মহিলা	DCS1731504 ফটো উপলব্ধ
394 নাম : হুচন আহমেদ পিতাৰ নাম: ছিৰাজ উদ্দিন ঘৰ নং : ৬৮ বয়স : 26 লিঙ্গ : পুৰুষ	DCS0614255 ফটো উপলব্ধ	395 নাম : ৰহিম উদ্দিন পিতাৰ নাম: ৰেযব আলী ঘৰ নং : ৬৯ বয়স : 67 লিঙ্গ : পুৰুষ	DCS1627458 ফটো উপলব্ধ	396 নাম : আমিৰ উদ্দিন পিতাৰ নাম: ৰেযব আলী ঘৰ নং : ৬৯ বয়স : 63 লিঙ্গ : পুৰুষ	DCS1627436 ফটো উপলব্ধ
397 নাম : কুকিলা বেগম স্বামীৰ নাম: আমিৰ উদ্দিন ঘৰ নং : ৬৯ বয়স : 56 লিঙ্গ : মহিলা	DCS1627447 ফটো উপলব্ধ	398 নাম : ফয়ছল আহমেদ পিতাৰ নাম: ৰহিম উদ্দিন ঘৰ নং : ৬৯ বয়স : 47 লিঙ্গ : পুৰুষ	DCS1627470 ফটো উপলব্ধ	399 নাম : কমৰুল ইছলাম পিতাৰ নাম: আমিৰ উদ্দিন ঘৰ নং : ৬৯ বয়স : 39 লিঙ্গ : পুৰুষ	DCS1627492 ফটো উপলব্ধ
400 নাম : নজমুল ইছলাম পিতাৰ নাম: আমিৰ উদ্দিন ঘৰ নং : ৬৯ বয়স : 30 লিঙ্গ : পুৰুষ	DCS0300350 ফটো উপলব্ধ	# 401 নাম : শাৰক আহমেদ পিতাৰ নাম: আমিৰ উদ্দিন ঘৰ নং : ৬৯ বয়স : 30 লিঙ্গ : পুৰুষ	DCS0300525 ফটো উপলব্ধ	402 নাম : আনোৱাৰা বেগম স্বামীৰ নাম: নজমুল ইছলাম ঘৰ নং : ৬৯ বয়স : 27 লিঙ্গ : মহিলা	DCS0417956 ফটো উপলব্ধ
403 নাম : মেহবুব আলোম পিতাৰ নাম: আমিৰ উদ্দিন ঘৰ নং : 69 বয়স : 27 লিঙ্গ : পুৰুষ	DCS1289685 ফটো উপলব্ধ	404 নাম : সাবৈ বিবি স্বামীৰ নাম: আব্দুল শহীদ ঘৰ নং : ৭০ বয়স : 68 লিঙ্গ : মহিলা	DCS1627505 ফটো উপলব্ধ	405 নাম : জমৰুল ইছলাম পিতাৰ নাম: আব্দুল শহীদ ঘৰ নং : ৭০ বয়স : 48 লিঙ্গ : পুৰুষ	DCS1627516 ফটো উপলব্ধ
406 নাম : হুছনা বেগম পিতাৰ নাম: আব্দুল শহীদ ঘৰ নং : ৭০ বয়স : 39 লিঙ্গ : মহিলা	DCS0519108 ফটো উপলব্ধ	407 নাম : মেহৰন নেছা স্বামীৰ নাম: জমৰুল ইছলাম ঘৰ নং : ৭০ বয়স : 32 লিঙ্গ : মহিলা	DCS0519066 ফটো উপলব্ধ	408 নাম : জয়ৰুল ইছলাম পিতাৰ নাম: সমচুল হক ঘৰ নং : ৭১ বয়স : 27 লিঙ্গ : পুৰুষ	DCS0243139 ফটো উপলব্ধ
409 নাম : খালিদা বেগম স্বামীৰ নাম: জয়ৰুল ইছলাম ঘৰ নং : ৭১ বয়স : 25 লিঙ্গ : মহিলা	DCS0558619 ফটো উপলব্ধ	410 নাম : সমচুল হক পিতাৰ নাম: আব্দুল মন্নান ঘৰ নং : ৭২ বয়স : 56 লিঙ্গ : পুৰুষ	DCS1627594 ফটো উপলব্ধ	411 নাম : মনোৱাৰা বেগম স্বামীৰ নাম: সমচুল হক ঘৰ নং : ৭২ বয়স : 52 লিঙ্গ : মহিলা	DCS1627607 ফটো উপলব্ধ
412 নাম : মমতা বেগম স্বামীৰ নাম: ছৈদ আলী ঘৰ নং : ৭২ বয়স : 37 লিঙ্গ : মহিলা	DCS0664284 ফটো উপলব্ধ	413 নাম : ৰুফল উদ্দিন পিতাৰ নাম: চামচুল হক ঘৰ নং : ৭২ বয়স : 31 লিঙ্গ : পুৰুষ	DCS1632833 ফটো উপলব্ধ	414 নাম : ছৈদ আলী পিতাৰ নাম: হাতিম আলী ঘৰ নং : 72 বয়স : 31 লিঙ্গ : পুৰুষ	DCS0098657 ফটো উপলব্ধ
415 নাম : শেখৰুল ইছলাম পিতাৰ নাম: সমচুল হক ঘৰ নং : 72 বয়স : 23 লিঙ্গ : পুৰুষ	DUU0101329 ফটো উপলব্ধ	416 নাম : মাৰুফা বেগম স্বামীৰ নাম: মোঃ বদৰ উদ্দীন ঘৰ নং : 72 বয়স : 21 লিঙ্গ : মহিলা	DCS6288575 ফটো উপলব্ধ	417 নাম : আব্দুল শহীদ পিতাৰ নাম: আব্দুল মন্নান ঘৰ নং : ৭৩ বয়স : 58 লিঙ্গ : পুৰুষ	DCS1627629 ফটো উপলব্ধ
418 নাম : হালিমা বেগম স্বামীৰ নাম: আব্দুল শহীদ ঘৰ নং : ৭৩ বয়স : 51 লিঙ্গ : মহিলা	DCS1627641 ফটো উপলব্ধ	419 নাম : আলী আকবৰ পিতাৰ নাম: নুৰ উদ্দিন ঘৰ নং : ৭৩ বয়স : 50 লিঙ্গ : পুৰুষ	DCS1627652 ফটো উপলব্ধ	420 নাম : আচমা বেগম স্বামীৰ নাম: আলী আকবৰ ঘৰ নং : ৭৩ বয়স : 35 লিঙ্গ : মহিলা	DCS0485656 ফটো উপলব্ধ

421	DUU0101154	নাম : মেহবুবা বেগম স্বামীৰ নাম : মো বাছিব আহমেদ ঘৰ নং : 73 বয়স : 24 লিঙ্গ : মহিলা	ফটো উপলব্ধ	422	DCS1713510	নাম : মোঃ বচিৰ আহমেদ পিতাৰ নাম : মোঃ আব্দুল শহীদ ঘৰ নং : ৭৩ বয়স : 23 লিঙ্গ : পুৰুষ	ফটো উপলব্ধ	423	DCS1627685	নাম : বদৰুল ইছলাম পিতাৰ নাম : ছৰাবত আলী ঘৰ নং : ৭৪ বয়স : 58 লিঙ্গ : পুৰুষ	ফটো উপলব্ধ
424	DCS1627709	নাম : হাফছা বেগম স্বামীৰ নাম : বদৰুল ইছলাম ঘৰ নং : ৭৪ বয়স : 48 লিঙ্গ : মহিলা	ফটো উপলব্ধ	425	DCS0298810	নাম : জাহাঙ্গীৰ আলম পিতাৰ নাম : হাফছা বেগম ঘৰ নং : ৭৪ বয়স : 28 লিঙ্গ : পুৰুষ	ফটো উপলব্ধ	426	DCS1627765	নাম : হাওঁবাবু নেছা স্বামীৰ নাম : সফিকুৰ রহমান ঘৰ নং : ৭৫ বয়স : 78 লিঙ্গ : মহিলা	ফটো উপলব্ধ
427	DCS1627710	নাম : আফতাব আলী পিতাৰ নাম : সফিকুৰ রহমান ঘৰ নং : ৭৫ বয়স : 65 লিঙ্গ : পুৰুষ	ফটো উপলব্ধ	428	DCS1627721	নাম : ছয়ৰন নেছা স্বামীৰ নাম : আফতাব আলী ঘৰ নং : ৭৫ বয়স : 58 লিঙ্গ : মহিলা	ফটো উপলব্ধ	429	DCS1627743	নাম : আছাৰ উদ্দিন পিতাৰ নাম : সফিকুৰ রহমান ঘৰ নং : ৭৫ বয়স : 49 লিঙ্গ : পুৰুষ	ফটো উপলব্ধ
430	DCS1627754	নাম : জমিলা বেগম স্বামীৰ নাম : আছাৰ উদ্দিন ঘৰ নং : ৭৫ বয়স : 42 লিঙ্গ : মহিলা	ফটো উপলব্ধ	431	DCS0223867	নাম : ছাইদল ইছলাম পিতাৰ নাম : আফতাব আলী ঘৰ নং : ৭৫ বয়স : 38 লিঙ্গ : পুৰুষ	ফটো উপলব্ধ	432	DCS0223818	নাম : বিহানা বেগম পিতাৰ নাম : আফতাব আলী ঘৰ নং : ৭৫ বয়স : 37 লিঙ্গ : মহিলা	ফটো উপলব্ধ
433	DCS0323055	নাম : বেজৱান হুছেইন পিতাৰ নাম : আফতাব আলী ঘৰ নং : ৭৫ বয়স : 28 লিঙ্গ : পুৰুষ	ফটো উপলব্ধ	434	DCS1803576	নাম : চুৰাইয়া বেগম পিতাৰ নাম : আফতাব আলী ঘৰ নং : 75 বয়স : 24 লিঙ্গ : মহিলা	ফটো উপলব্ধ	435	DCS1627787	নাম : মুজিবুৰ রহমান পিতাৰ নাম : ছেইব আলী আলী ঘৰ নং : ৭৬ বয়স : 46 লিঙ্গ : পুৰুষ	ফটো উপলব্ধ
436	DCS1627801	নাম : সুহানা বেগম স্বামীৰ নাম : মুজিবুৰ রহমান ঘৰ নং : ৭৬ বয়স : 34 লিঙ্গ : মহিলা	ফটো উপলব্ধ	437	DCS1627823	নাম : হৰাৰুন নেছা স্বামীৰ নাম : আব্দুল হান্নান ঘৰ নং : ৭৭ বয়স : 62 লিঙ্গ : মহিলা	ফটো উপলব্ধ	438	DCS1632844	নাম : হেলাল উদ্দিন পিতাৰ নাম : আব্দুল হান্নান ঘৰ নং : ৭৭ বয়স : 39 লিঙ্গ : পুৰুষ	ফটো উপলব্ধ
439	DCS0423095	নাম : বুকছানা বেগম স্বামীৰ নাম : জসিম উদ্দিন ঘৰ নং : ৭৭ বয়স : 35 লিঙ্গ : মহিলা	ফটো উপলব্ধ	440	DCS0225607	নাম : ফৰহানা বেগম স্বামীৰ নাম : হেলাল উদ্দিন ঘৰ নং : ৭৭ বয়স : 34 লিঙ্গ : মহিলা	ফটো উপলব্ধ	441	DCS0514901	নাম : মায়ৰন নেছা স্বামীৰ নাম : হাকিম উদ্দিন ঘৰ নং : 77 বয়স : 31 লিঙ্গ : মহিলা	ফটো উপলব্ধ
442	DUU0001206	নাম : হাচিনা বেগম পিতাৰ নাম : কৌচৰ উদ্দিন ঘৰ নং : 77 বয়স : 22 লিঙ্গ : মহিলা	ফটো উপলব্ধ	443	DCS1633030	নাম : হালিমা বেগম স্বামীৰ নাম : কৌছৰ উদ্দিন ঘৰ নং : ৭৭গ বয়স : 44 লিঙ্গ : মহিলা	ফটো উপলব্ধ	444	DCS1627867	নাম : কৌচৰ উদ্দিন পিতাৰ নাম : আব্দুৰ রহমান ঘৰ নং : ৭৭গ বয়স : 44 লিঙ্গ : পুৰুষ	ফটো উপলব্ধ
445	DCS1627878	নাম : হাকিম উদ্দিন পিতাৰ নাম : আব্দুৰ রহমান ঘৰ নং : 77ঘ বয়স : 40 লিঙ্গ : পুৰুষ	ফটো উপলব্ধ	446	DCS6312102	নাম : মো ছলমান উদ্দিন পিতাৰ নাম : হাকিম উদ্দিন ঘৰ নং : 77 ঘ বয়স : 21 লিঙ্গ : পুৰুষ	ফটো উপলব্ধ	447	DUU0160408	নাম : বুৰহান আলী পিতাৰ নাম : কৌচৰ উদ্দিন ঘৰ নং : 77 গ বয়স : 19 লিঙ্গ : পুৰুষ	ফটো উপলব্ধ
448	DCS1627845	নাম : ছুৰাতুন নেছা স্বামীৰ নাম : আব্দুৰ রহমান ঘৰ নং : ৭৭ক বয়স : 67 লিঙ্গ : মহিলা	ফটো উপলব্ধ	449	DCS1633143	নাম : আনোৱাৰ উদ্দিন পিতাৰ নাম : আব্দুৰ রহমান ঘৰ নং : 77ক বয়স : 35 লিঙ্গ : পুৰুষ	ফটো উপলব্ধ	450	DCS1286970	নাম : বশমিনা বেগম স্বামীৰ নাম : আনোৱাৰ উদ্দিন ঘৰ নং : 77ক বয়স : 28 লিঙ্গ : মহিলা	ফটো উপলব্ধ

451 নাম : জসিম উদ্দিন পিতাৰ নাম: আব্দুল বহমান ঘৰ নং : ৭৭খ বয়স : 50 লিঙ্গ : পুৰুষ	DCS1627856 ফটো উপলব্ধ	452 নাম : সাহিদা বেগম স্বামীৰ নাম: হাবিব আলী ঘৰ নং : ৭৮ বয়স : 58 লিঙ্গ : মহিলা	DCS1627890 ফটো উপলব্ধ	453 নাম : জাহিৰ আব্বাচ পিতাৰ নাম: হাবিব আলী ঘৰ নং : ৭৮ বয়স : 39 লিঙ্গ : পুৰুষ	DCS1627903 ফটো উপলব্ধ
454 নাম : ইছমাইল আহমেদ পিতাৰ নাম: হাবিব আলী ঘৰ নং : ৭৮ বয়স : 33 লিঙ্গ : পুৰুষ	DCS0226746 ফটো উপলব্ধ	455 নাম : জাকাৰিয়া আহমেদ পিতাৰ নাম: হাবিব আলী ঘৰ নং : ৭৮ বয়স : 32 লিঙ্গ : পুৰুষ	DCS0226779 ফটো উপলব্ধ	456 নাম : বেছমিনা বেগম স্বামীৰ নাম: জাবাৰিয়া আহমেদ ঘৰ নং : ৭৮ বয়স : 31 লিঙ্গ : মহিলা	DCS0423749 ফটো উপলব্ধ
457 নাম : একচান আহমেদ পিতাৰ নাম: হাবিব আলী ঘৰ নং : ৭৮ বয়স : 31 লিঙ্গ : পুৰুষ	DCS0300210 ফটো উপলব্ধ	458 নাম : সুহাদা বেগম স্বামীৰ নাম: জাহিৰ আব্বাছ তালুকদাৰ ঘৰ নং : ৭৮ বয়স : 27 লিঙ্গ : মহিলা	DCS0424085 ফটো উপলব্ধ	459 নাম : মো ইয়াহিয়া আলুম পিতাৰ নাম: হাবিব আলী ঘৰ নং : ৭৮ বয়স : 26 লিঙ্গ : পুৰুষ	DCS0570606 ফটো উপলব্ধ
460 নাম : ফ জিলা বেগম স্বামীৰ নাম: একচান আহমেদ ঘৰ নং : 78 বয়স : 26 লিঙ্গ : মহিলা	DCS1802917 ফটো উপলব্ধ	461 নাম : বুশনা বেগম স্বামীৰ নাম: হাবিছ আলী ঘৰ নং : ৭৯ বয়স : 64 লিঙ্গ : মহিলা	DCS1627925 ফটো উপলব্ধ	462 নাম : কফিল আহমেদ পিতাৰ নাম: হাবিছ আলী ঘৰ নং : ৭৯ বয়স : 46 লিঙ্গ : পুৰুষ	DCS1627947 ফটো উপলব্ধ
463 নাম : চুলতান আহমেদ পিতাৰ নাম: হাবিছ আলী ঘৰ নং : ৭৯ বয়স : 38 লিঙ্গ : পুৰুষ	DCS1627969 ফটো উপলব্ধ	464 নাম : আৰিফা বেগম স্বামীৰ নাম: চুলতান আহমেদ ঘৰ নং : ৭৯ বয়স : 36 লিঙ্গ : মহিলা	DCS1865633 ফটো উপলব্ধ	E 465 নাম : মিনাৰা বেগম পিতাৰ নাম: কফিলউদ্দিন আহমেদ ঘৰ নং : ৭৯ বয়স : 35 লিঙ্গ : মহিলা	DCS1627970 ফটো উপলব্ধ
466 নাম : আব্দুল জলিল পিতাৰ নাম: ছুৰহাব আলী ঘৰ নং : ৮০ বয়স : 74 লিঙ্গ : পুৰুষ	DCS1627981 ফটো উপলব্ধ	467 নাম : বতা বেগম স্বামীৰ নাম: আব্দুল জলিল ঘৰ নং : ৮০ বয়স : 47 লিঙ্গ : মহিলা	DCS1627992 ফটো উপলব্ধ	468 নাম : মেহবুব আলম পিতাৰ নাম: আব্দুল জলিল ঘৰ নং : ৮০ বয়স : 29 লিঙ্গ : পুৰুষ	DCS0300624 ফটো উপলব্ধ
469 নাম : শাহিদৰ বহমান পিতাৰ নাম: আব্দুল জলিল ঘৰ নং : ৮০ বয়স : 25 লিঙ্গ : পুৰুষ	DCS1289230 ফটো উপলব্ধ	470 নাম : মুহিবুল বহমান পিতাৰ নাম: আব্দুল জলিল ঘৰ নং : ৮০ বয়স : 24 লিঙ্গ : পুৰুষ	DCS1508795 ফটো উপলব্ধ	471 নাম : বিজাউল আলম পিতাৰ নাম: আব্দুল জলিল ঘৰ নং : 80 বয়স : 23 লিঙ্গ : পুৰুষ	DCS6312607 ফটো উপলব্ধ
472 নাম : ছায়দা বেগম স্বামীৰ নাম: আব্দুল জলিল ঘৰ নং : ৮০ক বয়স : 55 লিঙ্গ : মহিলা	DCS1628008 ফটো উপলব্ধ	473 নাম : ইমদাদৰ বহমান পিতাৰ নাম: আব্দুল জলিল ঘৰ নং : ৮০ক বয়স : 30 লিঙ্গ : পুৰুষ	DCS0229526 ফটো উপলব্ধ	474 নাম : ৰাজমুল উদ্দিন পিতাৰ নাম: ফয়জোৰ বহমান ঘৰ নং : ৮১ বয়স : 37 লিঙ্গ : পুৰুষ	DCS1628042 ফটো উপলব্ধ
475 নাম : ছইফা বেগম স্বামীৰ নাম: ৰাজমুল উদ্দিন ঘৰ নং : ৮১ বয়স : 30 লিঙ্গ : মহিলা	DCS0291971 ফটো উপলব্ধ	476 নাম : আব্দুল খালিক পিতাৰ নাম: ছুৰহাব আলী ঘৰ নং : ৮২ বয়স : 65 লিঙ্গ : পুৰুষ	DCS1628053 ফটো উপলব্ধ	477 নাম : আফিয়া বেগম স্বামীৰ নাম: আব্দুল খালিক ঘৰ নং : ৮২ বয়স : 56 লিঙ্গ : মহিলা	DCS1628064 ফটো উপলব্ধ
478 নাম : জাহিৰ উদ্দিন পিতাৰ নাম: আব্দুল খালিক ঘৰ নং : ৮২ বয়স : 30 লিঙ্গ : পুৰুষ	DCS0232116 ফটো উপলব্ধ	479 নাম : বেগম নেছা স্বামীৰ নাম: আব্দুল বাৰী ঘৰ নং : ৮৩ বয়স : 71 লিঙ্গ : মহিলা	DCS1628086 ফটো উপলব্ধ	480 নাম : বাহাৰ উদ্দিন পিতাৰ নাম: আব্দুল বাৰী ঘৰ নং : ৮৩ বয়স : 48 লিঙ্গ : পুৰুষ	DCS1628100 ফটো উপলব্ধ



481 নাম : মুহাম্মদ আলকাছ উদ্দিন পিতাৰ নাম: আব্দুল বাৰী ঘৰ নং : ৮৩ বয়স : 47 লিঙ্গ : পুৰুষ	DCS1628097 ফটো উপলব্ধ	482 নাম : আৰিফ উদ্দিন পিতাৰ নাম: আব্দুল বাৰী ঘৰ নং : ৮৩ বয়স : 42 লিঙ্গ : পুৰুষ	DCS1628111 ফটো উপলব্ধ	483 নাম : আছমা বেগম পিতাৰ নাম: মহাম্মদ আলকাছ উদ্দিন ঘৰ নং : ৮৩ বয়স : 39 লিঙ্গ : মহিলা	DCS1628133 ফটো উপলব্ধ
484 নাম : চৈয়দ চীলা বেগম স্বামীৰ নাম: বাহাৰ উদ্দিন ঘৰ নং : ৮৩ বয়স : 39 লিঙ্গ : মহিলা	DCS1628144 ফটো উপলব্ধ	485 নাম : ফৰিজ উদ্দিন পিতাৰ নাম: আব্দুল বাৰী ঘৰ নং : ৮৩ বয়স : 36 লিঙ্গ : পুৰুষ	DCS1628155 ফটো উপলব্ধ	486 নাম : সাবু বেগম মাতৃৰ নাম: আব্দুল বাৰী ঘৰ নং : ৮৩ বয়স : 36 লিঙ্গ : মহিলা	DCS0299834 ফটো উপলব্ধ
487 নাম : চুহেইল আহমেদ মাতৃৰ নাম: আব্দুল বাৰী ঘৰ নং : ৮৩ বয়স : 32 লিঙ্গ : পুৰুষ	DCS0232785 ফটো উপলব্ধ	488 নাম : লিলিফা বেগম স্বামীৰ নাম: আৰিফ উদ্দিন ঘৰ নং : ৮৩ বয়স : 30 লিঙ্গ : মহিলা	DCS0428979 ফটো উপলব্ধ	489 নাম : নাজিয়া বেগম স্বামীৰ নাম: মোহাম্মদ ফৰিজ উদ্দিন ঘৰ নং : ৮৩ বয়স : 29 লিঙ্গ : মহিলা	DCS0287342 ফটো উপলব্ধ
490 নাম : বিজুবানা বেগম লক্ষৰ স্বামীৰ নাম: সুহেল আহমেদ ঘৰ নং : ৮৩ বয়স : 25 লিঙ্গ : মহিলা	DCS1674845 ফটো উপলব্ধ	491 নাম : আফৰিন জাহান পিতাৰ নাম: বাহাৰ উদ্দিন ঘৰ নং : 83 বয়স : 20 লিঙ্গ : মহিলা	DUU0052670 ফটো উপলব্ধ	492 নাম : কুদেজা বেগম স্বামীৰ নাম: আব্দুল লতিফ ঘৰ নং : ৮৪ বয়স : 68 লিঙ্গ : মহিলা	DCS1628177 ফটো উপলব্ধ
493 নাম : আবুল কালাম পিতাৰ নাম: ছুৰহাব আলী ঘৰ নং : ৮৪ বয়স : 57 লিঙ্গ : পুৰুষ	DCS1628224 ফটো উপলব্ধ	494 নাম : বশিদা বেগম স্বামীৰ নাম: আবুল কালাম ঘৰ নং : ৮৪ বয়স : 46 লিঙ্গ : মহিলা	DCS1628235 ফটো উপলব্ধ	495 নাম : মহাম্মদ জিয়াউৰ রহমান পিতাৰ নাম: আব্দুল লতিফ ঘৰ নং : ৮৪ বয়স : 40 লিঙ্গ : পুৰুষ	DCS1628188 ফটো উপলব্ধ
496 নাম : মহাম্মদ আতাউৰ রহমান পিতাৰ নাম: আব্দুল লতিফ ঘৰ নং : ৮৪ বয়স : 39 লিঙ্গ : পুৰুষ	DCS1628257 ফটো উপলব্ধ	497 নাম : বুফছানা বেগম পিতাৰ নাম: আব্দুল লতিফ ঘৰ নং : ৪৪ বয়স : 33 লিঙ্গ : মহিলা	DCS0518423 ফটো উপলব্ধ	498 নাম : ইকৰাম উদ্দিন পিতাৰ নাম: আব্দুল লতিফ ঘৰ নং : ৮৪ বয়স : 32 লিঙ্গ : পুৰুষ	DCS0233676 ফটো উপলব্ধ
499 নাম : খুৰসিদা খানম স্বামীৰ নাম: জিয়াউৰ রহমান ঘৰ নং : ৮৪ বয়স : 29 লিঙ্গ : মহিলা	DCS0554469 ফটো উপলব্ধ	500 নাম : জাফেৰ ইকবাল পিতাৰ নাম: বহিম উদ্দিন ঘৰ নং : ৮৪ বয়স : 29 লিঙ্গ : পুৰুষ	DCS0234039 ফটো উপলব্ধ	501 নাম : ফয়ছল আহমেদ পিতাৰ নাম: আবুল কালাম ঘৰ নং : ৮৪ বয়স : 27 লিঙ্গ : পুৰুষ	DCS0296210 ফটো উপলব্ধ
502 নাম : ওৱাহিদা বেগম স্বামীৰ নাম: ইকৰাম উদ্দিন ঘৰ নং : ৪৪ বয়স : 26 লিঙ্গ : মহিলা	DCS0568345 ফটো উপলব্ধ	503 নাম : আচিব ইকবাল পিতাৰ নাম: বহিম উদ্দিন ঘৰ নং : ৮৪ বয়স : 25 লিঙ্গ : পুৰুষ	DCS0619064 ফটো উপলব্ধ	504 নাম : মৰিয়ম ছিদ্দিকা স্বামীৰ নাম: মো আতাউৰ রহমান ঘৰ নং : ৪৪ বয়স : 24 লিঙ্গ : মহিলা	DUU0100701 ফটো উপলব্ধ
505 নাম : বুবেল আহমেদ পিতাৰ নাম: আবুল কালাম ঘৰ নং : ৮৪ বয়স : 23 লিঙ্গ : পুৰুষ	DCS1456599 ফটো উপলব্ধ	506 নাম : চাহাৰা বেগম স্বামীৰ নাম: ফয়ছল আহমেদ ঘৰ নং : ৪৪ বয়স : 23 লিঙ্গ : মহিলা	DUU0100727 ফটো উপলব্ধ	507 নাম : ওয়াহিদ ইকবাল পিতাৰ নাম: বহিম উদ্দিন ঘৰ নং : ৪৪ বয়স : 20 লিঙ্গ : পুৰুষ	DUU0101691 ফটো উপলব্ধ
508 নাম : ছাবিহা ইয়াছমিন স্বামীৰ নাম: জাফেৰ ইকবাল ঘৰ নং : ৪৪ বয়স : 20 লিঙ্গ : মহিলা	DUU0169888 ফটো উপলব্ধ	509 নাম : বহিম উদ্দিন পিতাৰ নাম: ছুৰহাব আলী ঘৰ নং : ৮৪ক বয়স : 57 লিঙ্গ : পুৰুষ	DCS1628202 ফটো উপলব্ধ	510 নাম : হাবেজা বেগম স্বামীৰ নাম: বহিম উদ্দিন ঘৰ নং : ৮৪ক বয়স : 50 লিঙ্গ : মহিলা	DCS1628213 ফটো উপলব্ধ



511	DCS0670141	ফটো উপলব্ধ	512	DCS1628279	ফটো উপলব্ধ	513	DCS1628280	ফটো উপলব্ধ
নাম : ইমৰানা বেগম পিতাৰ নাম: নুৰুল ইছলাম নুৰুল ইছলাম ঘৰ নং : ৮৪ক বয়স : 26 লিঙ্গ : মহিলা			নাম : আব্দুল কৰিম পিতাৰ নাম: ছুৰহাব আলী ঘৰ নং : ৮৫ বয়স : 67 লিঙ্গ : পুৰুষ			নাম : বেন বেগম স্বামীৰ নাম: আব্দুল কৰিম ঘৰ নং : ৮৫ বয়স : 60 লিঙ্গ : মহিলা		
# 514	DCS0234476	ফটো উপলব্ধ	515	DCS0234765	ফটো উপলব্ধ	516	DCS0431445	ফটো উপলব্ধ
নাম : মহম্মদ মাতাব উদ্দিন পিতাৰ নাম: আব্দুল কৰিম ঘৰ নং : ৮৫ বয়স : 35 লিঙ্গ : পুৰুষ			নাম : জাহাঙ্গিৰ আলম পিতাৰ নাম: আব্দুল কৰিম ঘৰ নং : ৮৫ বয়স : 32 লিঙ্গ : পুৰুষ			নাম : ইমৰান হুছেইন পিতাৰ নাম: আব্দুল কৰিম ঘৰ নং : ৮৫ বয়স : 25 লিঙ্গ : পুৰুষ		
517	DCS0522318	ফটো উপলব্ধ	518	DCS1471895	ফটো উপলব্ধ	519	DUU0078014	ফটো উপলব্ধ
নাম : শাবাজ আহমেদ পিতাৰ নাম: আব্দুল কৰিম ঘৰ নং : ৮৫ বয়স : 24 লিঙ্গ : পুৰুষ			নাম : মনিৰা বেগম স্বামীৰ নাম: জাহাঙ্গিৰ আলম ঘৰ নং : ৮৫ বয়স : 23 লিঙ্গ : মহিলা			নাম : ছাইনাজ বেগম স্বামীৰ নাম: ইমৰান হুছেইন ঘৰ নং : ৮৫ বয়স : 22 লিঙ্গ : মহিলা		
520	DCS1628268	ফটো উপলব্ধ	521	DCS1628291	ফটো উপলব্ধ	522	DCS1628304	ফটো উপলব্ধ
নাম : বাহমিন চুলতানা স্বামীৰ নাম: বাজিব উদ্দিন ঘৰ নং : ৮৫ক বয়স : 36 লিঙ্গ : মহিলা			নাম : বাজিব উদ্দিন পিতাৰ নাম: আব্দুল কৰিম ঘৰ নং : ৮৫ক বয়স : 36 লিঙ্গ : পুৰুষ			নাম : তালেব আলী পিতাৰ নাম: বৈয়ব আলী ঘৰ নং : ৮৬ বয়স : 65 লিঙ্গ : পুৰুষ		
523	DCS1628315	ফটো উপলব্ধ	524	DCS1628326	ফটো উপলব্ধ	525	DCS1462860	ফটো উপলব্ধ
নাম : মিনাৰা বেগম স্বামীৰ নাম: তালেব আলী ঘৰ নং : ৮৬ বয়স : 57 লিঙ্গ : মহিলা			নাম : আব্দুল আহাদ পিতাৰ নাম: তালেব আলী ঘৰ নং : ৮৬ বয়স : 37 লিঙ্গ : পুৰুষ			নাম : আব্দুল ওয়াহিদ পিতাৰ নাম: তালেব আলী ঘৰ নং : ৮৬ বয়স : 26 লিঙ্গ : পুৰুষ		
526	DCS1462837	ফটো উপলব্ধ	527	DUU0029330	ফটো উপলব্ধ	528	DCS1628337	ফটো উপলব্ধ
নাম : আব্দুল হাসিব পিতাৰ নাম: তালেব আলী ঘৰ নং : ৮৬ বয়স : 24 লিঙ্গ : পুৰুষ			নাম : আব্দুল বাচিত পিতাৰ নাম: তালেব আলী ঘৰ নং : ৮৬ বয়স : 21 লিঙ্গ : পুৰুষ			নাম : তমজিদ আলী পিতাৰ নাম: ছোৱাব আলী ঘৰ নং : ৮৭ বয়স : 58 লিঙ্গ : পুৰুষ		
529	DCS1628359	ফটো উপলব্ধ	530	DCS1628348	ফটো উপলব্ধ	531	DCS1628371	ফটো উপলব্ধ
নাম : জয়নুল উদ্দিন পিতাৰ নাম: ছয়াব আলী ঘৰ নং : ৮৭ বয়স : 55 লিঙ্গ : পুৰুষ			নাম : জিলেখা বেগম স্বামীৰ নাম: তমজিদ আলী ঘৰ নং : ৮৭ বয়স : 51 লিঙ্গ : মহিলা			নাম : আয়নুল হক পিতাৰ নাম: ছয়াব আলী ঘৰ নং : ৮৭ বয়স : 48 লিঙ্গ : পুৰুষ		
532	DCS1628360	ফটো উপলব্ধ	533	DCS1628382	ফটো উপলব্ধ	534	DCS1628393	ফটো উপলব্ধ
নাম : মিনা বেগম স্বামীৰ নাম: জয়নুল উদ্দিন ঘৰ নং : ৮৭ বয়স : 44 লিঙ্গ : মহিলা			নাম : সূৰ্য্যাবান বেগম স্বামীৰ নাম: আয়নুল হক ঘৰ নং : ৮৭ বয়স : 39 লিঙ্গ : মহিলা			নাম : নাজিদা বেগম পিতাৰ নাম: ছয়াব আলী ঘৰ নং : ৮৭ বয়স : 37 লিঙ্গ : মহিলা		
535	DCS1632866	ফটো উপলব্ধ	536	DCS6262984	ফটো উপলব্ধ	537	DCS0300335	ফটো উপলব্ধ
নাম : কৌছৰ আলম পিতাৰ নাম: তমজিদ আলী ঘৰ নং : ৮৭ বয়স : 32 লিঙ্গ : পুৰুষ			নাম : নাৰজিন ফাৰুক স্বামীৰ নাম: সুহেল আলম ঘৰ নং : ৮৭ বয়স : 30 লিঙ্গ : মহিলা			নাম : সুহেল আলম পিতাৰ নাম: তমজিদ আলী ঘৰ নং : ৮৭ বয়স : 29 লিঙ্গ : পুৰুষ		
538	DCS0296053	ফটো উপলব্ধ	539	DCS0511998	ফটো উপলব্ধ	540	DUU0043083	ফটো উপলব্ধ
নাম : আহমা বেগম স্বামীৰ নাম: কৌছৰ আলম ঘৰ নং : ৮৭ বয়স : 27 লিঙ্গ : মহিলা			নাম : জেবিন চুলতানা পিতাৰ নাম: তমজিদ আলী ঘৰ নং : ৮৭ বয়স : 27 লিঙ্গ : মহিলা			নাম : কুছেদ আলম পিতাৰ নাম: জয়নুল উদ্দিন ঘৰ নং : ৮৭ বয়স : 20 লিঙ্গ : পুৰুষ		

541 নাম : ছালমা বেগম স্বামীৰ নাম: আব্দুল বসিদ ঘৰ নং : ৮৮ বয়স : 58 লিঙ্গ : মহিলা	DCS1628428 ফটো উপলব্ধ	542 নাম : কামাল উদ্দিন পিতাৰ নাম: আব্দুল বছিদ ঘৰ নং : ৮৮ বয়স : 36 লিঙ্গ : পুৰুষ	DCS1632877 ফটো উপলব্ধ	543 নাম : আফছাৰা বেগম স্বামীৰ নাম: কামাল উদ্দিন ঘৰ নং : ৮৮ বয়স : 35 লিঙ্গ : মহিলা	DCS0293381 ফটো উপলব্ধ
544 নাম : বিলাল হুছেইন পিতাৰ নাম: আব্দুল বসিদ ঘৰ নং : ৮৮ বয়স : 34 লিঙ্গ : পুৰুষ	DCS1632855 ফটো উপলব্ধ	# 545 নাম : নাছিম বেগম স্বামীৰ নাম: বিলাল হুছেইন ঘৰ নং : 88 বয়স : 28 লিঙ্গ : মহিলা	DCS0431841 ফটো উপলব্ধ	546 নাম : ছিদ্দিক আলম পিতাৰ নাম: আব্দুল বসিদ ঘৰ নং : 88 বয়স : 22 লিঙ্গ : পুৰুষ	DCS1663384 ফটো উপলব্ধ
547 নাম : হাওঁয়াৰন নেছা স্বামীৰ নাম: আব্দুল মতলিব ঘৰ নং : ৮৯ বয়স : 64 লিঙ্গ : মহিলা	DCS1628440 ফটো উপলব্ধ	548 নাম : বিজুবানী বেগম স্বামীৰ নাম: আব্দুল মতলিব ঘৰ নং : ৮৯ বয়স : 50 লিঙ্গ : মহিলা	DCS1628451 ফটো উপলব্ধ	549 নাম : বিয়াজ উদ্দিন পিতাৰ নাম: আব্দুল মতলিব ঘৰ নং : ৮৯ বয়স : 46 লিঙ্গ : পুৰুষ	DCS1628462 ফটো উপলব্ধ
550 নাম : ফাৰবিনা বেগম স্বামীৰ নাম: বিয়াজ উদ্দিন ঘৰ নং : ৮৯ বয়স : 38 লিঙ্গ : মহিলা	DCS1628473 ফটো উপলব্ধ	551 নাম : ফৰিজ উদ্দিন পিতাৰ নাম: আব্দুল মতলিব ঘৰ নং : ৮৯ বয়স : 33 লিঙ্গ : পুৰুষ	DCS0238568 ফটো উপলব্ধ	552 নাম : নিলফা বেগম স্বামীৰ নাম: ফৰিজ উদ্দিন ঘৰ নং : ৮৯ বয়স : 28 লিঙ্গ : মহিলা	DCS0239137 ফটো উপলব্ধ
553 নাম : বুমনা বেগম পিতাৰ নাম: আব্দুল মতলিব ঘৰ নং : ৮৯ বয়স : 25 লিঙ্গ : মহিলা	DCS1463967 ফটো উপলব্ধ	# 554 নাম : আব্দুল হাসিম পিতাৰ নাম: বয়ব আলী ঘৰ নং : ৯০ বয়স : 63 লিঙ্গ : পুৰুষ	DCS1628484 ফটো উপলব্ধ	555 নাম : গোলাবজান নেছা স্বামীৰ নাম: আব্দুল হাসিম ঘৰ নং : ৯০ বয়স : 52 লিঙ্গ : মহিলা	DCS1628495 ফটো উপলব্ধ
556 নাম : আহমেদ আলি পিতাৰ নাম: আব্দুল হাসিম ঘৰ নং : ৯০ বয়স : 38 লিঙ্গ : পুৰুষ	DCS1628508 ফটো উপলব্ধ	557 নাম : মহাম্মাদ ইকবাল হুছেইন পিতাৰ নাম: মহাম্মাদ আব্দুল হাসিম ঘৰ নং : ৯০ বয়স : 33 লিঙ্গ : পুৰুষ	DCS0240739 ফটো উপলব্ধ	558 নাম : ইদ্রিছ আলম পিতাৰ নাম: আব্দুল হাসিম ঘৰ নং : ৯০ বয়স : 26 লিঙ্গ : পুৰুষ	DCS0514422 ফটো উপলব্ধ
559 নাম : নাজিয়া ইয়াছমিন স্বামীৰ নাম: ইকবাল হুছেইন ঘৰ নং : ৯০ বয়স : 22 লিঙ্গ : মহিলা	DCS1935857 ফটো উপলব্ধ	560 নাম : জবেদা বেগম স্বামীৰ নাম: আব্দুল মজিদ ঘৰ নং : ৯১ বয়স : 61 লিঙ্গ : মহিলা	DCS1628520 ফটো উপলব্ধ	561 নাম : আব্দুল জব্বাৰ পিতাৰ নাম: আব্দুল মজিদ ঘৰ নং : ৯১ বয়স : 43 লিঙ্গ : পুৰুষ	DCS1628531 ফটো উপলব্ধ
562 নাম : মায়াবন নেছা স্বামীৰ নাম: আব্দুল জব্বাৰ ঘৰ নং : ৯১ বয়স : 39 লিঙ্গ : মহিলা	DCS1628542 ফটো উপলব্ধ	563 নাম : আজিম উদ্দিন পিতাৰ নাম: আব্দুল মজিদ ঘৰ নং : ৯১ বয়স : 39 লিঙ্গ : পুৰুষ	DCS1628553 ফটো উপলব্ধ	564 নাম : আলিম উদ্দিন পিতাৰ নাম: আব্দুল মজিদ ঘৰ নং : 91 বয়স : 34 লিঙ্গ : পুৰুষ	DCS6305163 ফটো উপলব্ধ
565 নাম : মেহবুব আলম পিতাৰ নাম: আব্দুল মজিদ ঘৰ নং : ৯১ বয়স : 27 লিঙ্গ : পুৰুষ	DCS0507657 ফটো উপলব্ধ	566 নাম : ইমৰান হুছেইন পিতাৰ নাম: আব্দুল জব্বাৰ ঘৰ নং : ৯১ বয়স : 23 লিঙ্গ : পুৰুষ	DCS1510452 ফটো উপলব্ধ	567 নাম : শ্বিবিলা বেগম পিতাৰ নাম: আব্দুল জব্বাৰ ঘৰ নং : ৯১ বয়স : 23 লিঙ্গ : মহিলা	DUU0180208 ফটো উপলব্ধ
568 নাম : জাহান্নাৰা বেগম স্বামীৰ নাম: ইমৰান হুছেইন ঘৰ নং : ৯১ বয়স : 22 লিঙ্গ : মহিলা	DUU0183673 ফটো উপলব্ধ	569 নাম : একৰাম হুছেইন পিতাৰ নাম: আব্দুল জব্বাৰ ঘৰ নং : ৯১ বয়স : 21 লিঙ্গ : পুৰুষ	DUU0164517 ফটো উপলব্ধ	570 নাম : আৰিফা বেগম স্বামীৰ নাম: একৰাম হুছেইন ঘৰ নং : ৯১ বয়স : 21 লিঙ্গ : মহিলা	DUU0164525 ফটো উপলব্ধ



571 নাম : মিনাৰা বেগম স্বামীৰ নাম : জামিৰ উদ্দিন ঘৰ নং : ৯২ বয়স : 55 লিঙ্গ : মহিলা	DCS1628611 ফটো উপলব্ধ	572 নাম : পাৰবিনা বেগম স্বামীৰ নাম : আছাব উদ্দিন ঘৰ নং : ৯২ বয়স : 30 লিঙ্গ : মহিলা	DCS0437509 ফটো উপলব্ধ	573 নাম : ছাহাব উদ্দিন পিতাৰ নাম : জামিৰ উদ্দিন ঘৰ নং : ৯২ বয়স : 23 লিঙ্গ : পুৰুষ	DCS1333327 ফটো উপলব্ধ
574 নাম : বহিম উদ্দিন পিতাৰ নাম : উছমান আলী ঘৰ নং : ৯৩ বয়স : 68 লিঙ্গ : পুৰুষ	DCS1628622 ফটো উপলব্ধ	575 নাম : জবেদা বেগম স্বামীৰ নাম : বহিম উদ্দিন ঘৰ নং : ৯৩ বয়স : 58 লিঙ্গ : মহিলা	DCS1628633 ফটো উপলব্ধ	576 নাম : নিজাম উদ্দিন পিতাৰ নাম : বহিম উদ্দিন ঘৰ নং : ৯৩ বয়স : 35 লিঙ্গ : পুৰুষ	DCS0243758 ফটো উপলব্ধ
577 নাম : জয়নাল উদ্দিন পিতাৰ নাম : বহিম উদ্দিন ঘৰ নং : ৯৩ বয়স : 29 লিঙ্গ : পুৰুষ	DCS0243907 ফটো উপলব্ধ	578 নাম : শুকুৰী বিবি স্বামীৰ নাম : লুকমাল আলী ঘৰ নং : ৯৩ বয়স : 93 লিঙ্গ : মহিলা	DCS1628702 ফটো উপলব্ধ	579 নাম : সামছ উদ্দিন পিতাৰ নাম : লুকমান আলী ঘৰ নং : ৯৪ বয়স : 53 লিঙ্গ : পুৰুষ	DCS1628688 ফটো উপলব্ধ
580 নাম : আখলিমা খাতুন স্বামীৰ নাম : সামছ উদ্দিন ঘৰ নং : ৯৪ বয়স : 39 লিঙ্গ : মহিলা	DCS1628699 ফটো উপলব্ধ	581 নাম : মহাম্মদ ছাইফ উদ্দিন পিতাৰ নাম : আব্দুল শুকুৰ ঘৰ নং : 94 বয়স : 34 লিঙ্গ : পুৰুষ	DCS1628713 ফটো উপলব্ধ	582 নাম : তাজ উদ্দিন পিতাৰ নাম : আমিৰ উদ্দিন ঘৰ নং : ৯৪ বয়স : 30 লিঙ্গ : পুৰুষ	DCS0244368 ফটো উপলব্ধ
583 নাম : হাবিজ উদ্দিন পিতাৰ নাম : লুকমান আলী ঘৰ নং : ৯৪ক বয়স : 68 লিঙ্গ : পুৰুষ	DCS1628644 ফটো উপলব্ধ	584 নাম : বহিমা খাতুন স্বামীৰ নাম : হাবিজ উদ্দিন ঘৰ নং : ৯৪ক বয়স : 61 লিঙ্গ : মহিলা	DCS1628655 ফটো উপলব্ধ	585 নাম : খাইবুল উদ্দিন পিতাৰ নাম : হাবিজ উদ্দিন ঘৰ নং : 94 ক বয়স : 23 লিঙ্গ : পুৰুষ	DUU0160382 ফটো উপলব্ধ
586 নাম : আমিৰ উদ্দিন পিতাৰ নাম : লুকমান আলী ঘৰ নং : ৯৪খ বয়স : 68 লিঙ্গ : পুৰুষ	DCS1628666 ফটো উপলব্ধ	S 587 নাম : মিনাৰা বেগম পিতাৰ নাম : আমিৰ উদ্দিন ঘৰ নং : ৯৪খ বয়স : 26 লিঙ্গ : মহিলা	DCS0573295 ফটো উপলব্ধ	588 নাম : আৰিফ উদ্দিন পিতাৰ নাম : আমিৰ উদ্দিন ঘৰ নং : 94 খ বয়স : 25 লিঙ্গ : পুৰুষ	DCS6262463 ফটো উপলব্ধ
589 নাম : কৌচৰ আলম পিতাৰ নাম : হাবিজ উদ্দিন ঘৰ নং : 94ক বয়স : 29 লিঙ্গ : পুৰুষ	DCS1309673 ফটো উপলব্ধ	590 নাম : কুসেদ আলম পিতাৰ নাম : হাবিজ উদ্দিন ঘৰ নং : 94ক বয়স : 28 লিঙ্গ : পুৰুষ	DCS1299734 ফটো উপলব্ধ	591 নাম : জাহমিনা বেগম স্বামীৰ নাম : কৌচৰ আলম ঘৰ নং : 94 ক বয়স : 26 লিঙ্গ : মহিলা	DUU0160416 ফটো উপলব্ধ
592 নাম : ফাত্মাৰ নেছা স্বামীৰ নাম : সুনামিয়া ঘৰ নং : ৯৫ বয়স : 72 লিঙ্গ : মহিলা	DCS1628757 ফটো উপলব্ধ	593 নাম : মজিৰ উদ্দিন পিতাৰ নাম : সুনামিয়া ঘৰ নং : ৯৫ বয়স : 70 লিঙ্গ : পুৰুষ	DCS1628724 ফটো উপলব্ধ	594 নাম : লায়লন বিবি স্বামীৰ নাম : মজিৰ উদ্দিন ঘৰ নং : ৯৫ বয়স : 60 লিঙ্গ : মহিলা	DCS1628735 ফটো উপলব্ধ
595 নাম : জামাল উদ্দিন পিতাৰ নাম : মজিৰ উদ্দিন ঘৰ নং : ৯৫ বয়স : 38 লিঙ্গ : পুৰুষ	DCS1628779 ফটো উপলব্ধ	596 নাম : ইয়াছমিন বেগম স্বামীৰ নাম : জামাল উদ্দিন ঘৰ নং : ৯৫ বয়স : 31 লিঙ্গ : মহিলা	DCS0501999 ফটো উপলব্ধ	597 নাম : মোহাম্মদ নাছিৰ উদ্দিন পিতাৰ নাম : মোহাম্মদ মজিৰ উদ্দিন ঘৰ নং : ৯৫ বয়স : 30 লিঙ্গ : পুৰুষ	DCS0245779 ফটো উপলব্ধ
598 নাম : মোঃ নাছিৰ উদ্দিন মাতৃৰ নাম : মোঃ সুনামিয়া ঘৰ নং : ৯৫ বয়স : 30 লিঙ্গ : পুৰুষ	DCS0245787 ফটো উপলব্ধ	599 নাম : আৰিফ উদ্দিন পিতাৰ নাম : মজিৰ উদ্দিন ঘৰ নং : ৯৫ বয়স : 29 লিঙ্গ : পুৰুষ	DCS0300541 ফটো উপলব্ধ	600 নাম : ছাদিকা ইয়াছমিন নেহাৰ স্বামীৰ নাম : নাছিৰ উদ্দিন ঘৰ নং : ৯৫ বয়স : 27 লিঙ্গ : মহিলা	DCS0514182 ফটো উপলব্ধ



বিধানসভা সমষ্টিৰ নম্বৰ আৰু নাম : 62-বিম্বাকান্দী  
অংশৰ নম্বৰ আৰু নাম : 1-অকচেক পথাৰ

601 নাম : মুকছিনা বেগম স্বামীৰ নাম : নাছিব ঘৰ নং : 95 বয়স : 25 লিঙ্গ : মহিলা	DCS6271829 ফটো উপলব্ধ	602 নাম : ইয়াছ উদ্দিন পিতাৰ নাম : মজিব উদ্দিন ঘৰ নং : 95 বয়স : 20 লিঙ্গ : পুৰুষ	DUU0101204 ফটো উপলব্ধ	603 নাম : মনোৱাৰা বেগম পিতাৰ নাম : মুৰাকিব আলী ঘৰ নং : 96 বয়স : 61 লিঙ্গ : মহিলা	DCS1628791 ফটো উপলব্ধ
604 নাম : বেহান উদ্দিন পিতাৰ নাম : আমিৰ উদ্দিন ঘৰ নং : 96 বয়স : 24 লিঙ্গ : পুৰুষ	DCS2007961 ফটো উপলব্ধ	605 নাম : চাজিদা বেগম স্বামীৰ নাম : তাজ উদ্দিন ঘৰ নং : 96 বয়স : 23 লিঙ্গ : মহিলা	DCS2008092 ফটো উপলব্ধ	606 নাম : আলা উদ্দিন পিতাৰ নাম : আব্দুল ছালাম ঘৰ নং : 99 বয়স : 68 লিঙ্গ : পুৰুষ	DCS1628804 ফটো উপলব্ধ
607 নাম : ৰায়না বেগম স্বামীৰ নাম : আলা উদ্দিন ঘৰ নং : 99 বয়স : 59 লিঙ্গ : মহিলা	DCS1628815 ফটো উপলব্ধ	608 নাম : ইয়াহিয়া আলম পিতাৰ নাম : আলা উদ্দিন ঘৰ নং : 99 বয়স : 26 লিঙ্গ : পুৰুষ	DCS0426130 ফটো উপলব্ধ	609 নাম : ইদ্রীচ আলম পিতাৰ নাম : আলা উদ্দিন ঘৰ নং : 99 বয়স : 24 লিঙ্গ : পুৰুষ	DCS1507193 ফটো উপলব্ধ
610 নাম : জাকাৰিয়া আলম পিতাৰ নাম : আলা উদ্দিন ঘৰ নং : 97 বয়স : 22 লিঙ্গ : পুৰুষ	DCS6270425 ফটো উপলব্ধ	611 নাম : পাৰবিনা বেগম স্বামীৰ নাম : ইয়াহিয়া আলম ঘৰ নং : 97 বয়স : 20 লিঙ্গ : মহিলা	DUU0155689 ফটো উপলব্ধ	612 নাম : আব্দুল গুৰুৰ পিতাৰ নাম : আনছাৰ আলী ঘৰ নং : 98 বয়স : 63 লিঙ্গ : পুৰুষ	DCS1628826 ফটো উপলব্ধ
613 নাম : নূৰ উদ্দিন পিতাৰ নাম : আনছাৰ আলী ঘৰ নং : 98 বয়স : 56 লিঙ্গ : পুৰুষ	DCS1628860 ফটো উপলব্ধ	614 নাম : মিনাৰা বেগম স্বামীৰ নাম : আব্দুল গুৰুৰ ঘৰ নং : 98 বয়স : 53 লিঙ্গ : মহিলা	DCS1628837 ফটো উপলব্ধ	615 নাম : বেজিয়া বেগম স্বামীৰ নাম : নূৰ উদ্দিন ঘৰ নং : 98 বয়স : 50 লিঙ্গ : মহিলা	DCS1628871 ফটো উপলব্ধ
616 নাম : সৰিফ উদ্দিন পিতাৰ নাম : তছই মিয়া ঘৰ নং : 98 বয়স : 38 লিঙ্গ : পুৰুষ	DCS1628882 ফটো উপলব্ধ	617 নাম : হাছিনা বেগম স্বামীৰ নাম : সৰিফ উদ্দিন ঘৰ নং : 98 বয়স : 36 লিঙ্গ : মহিলা	DCS0289462 ফটো উপলব্ধ	618 নাম : ৰইছ উদ্দিন পিতাৰ নাম : আব্দুল গুৰুৰ ঘৰ নং : 98 বয়স : 27 লিঙ্গ : পুৰুষ	DCS0299214 ফটো উপলব্ধ
619 নাম : মোঃ হেলাল উদ্দিন পিতাৰ নাম : আব্দুল গুৰুৰ ঘৰ নং : 98 বয়স : 27 লিঙ্গ : পুৰুষ	DCS0570457 ফটো উপলব্ধ	620 নাম : চাফানা বেগম পিতাৰ নাম : আব্দুল গুৰুৰ ঘৰ নং : 98 বয়স : 23 লিঙ্গ : মহিলা	DCS1925221 ফটো উপলব্ধ	621 নাম : ৰিজৱান উদ্দিন পিতাৰ নাম : আব্দুল গুৰুৰ ঘৰ নং : 98 বয়স : 20 লিঙ্গ : পুৰুষ	DUU0101147 ফটো উপলব্ধ
622 নাম : আৰিফ উদ্দিন পিতাৰ নাম : তছই মিয়া ঘৰ নং : 98 বয়স : 31 লিঙ্গ : পুৰুষ	DCS0296830 ফটো উপলব্ধ	623 নাম : হাচিনা বেগম পিতাৰ নাম : তছই মিয়া ঘৰ নং : 98 বয়স : 28 লিঙ্গ : মহিলা	DCS0519132 ফটো উপলব্ধ	624 নাম : তছই মিয়া পিতাৰ নাম : আনছাৰ আলী ঘৰ নং : 98 বয়স : 71 লিঙ্গ : পুৰুষ	DCS1628848 ফটো উপলব্ধ
625 নাম : নেহাৰুন নেছা স্বামীৰ নাম : তছই মিয়া ঘৰ নং : 98 বয়স : 58 লিঙ্গ : মহিলা	DCS1628859 ফটো উপলব্ধ	626 নাম : পাৰবিন বেগম স্বামীৰ নাম : আৰিফ উদ্দিন ঘৰ নং : 98 বয়স : 27 লিঙ্গ : মহিলা	DCS0558122 ফটো উপলব্ধ	627 নাম : মাৰুফ উদ্দিন পিতাৰ নাম : তছই মিয়া ঘৰ নং : 98 বয়স : 26 লিঙ্গ : পুৰুষ	DCS0519116 ফটো উপলব্ধ
628 নাম : চহিব উদ্দিন পিতাৰ নাম : তছই মিয়া ঘৰ নং : 98 বয়স : 20 লিঙ্গ : পুৰুষ	DUU0101089 ফটো উপলব্ধ	629 নাম : আশ্ৰব আলী পিতাৰ নাম : আব্দুল ৰহমান ঘৰ নং : 98 বয়স : 60 লিঙ্গ : পুৰুষ	DCS1628893 ফটো উপলব্ধ	630 নাম : অফছায়া বেগম স্বামীৰ নাম : আশ্ৰব আলী ঘৰ নং : 98 বয়স : 49 লিঙ্গ : মহিলা	DCS1628906 ফটো উপলব্ধ

631 নাম : বুসনা বেগম স্বামীৰ নাম: আলিম উদ্দিন ঘৰ নং : ৯৯ বয়স : 40 লিঙ্গ : মহিলা	DCS1628928 ফটো উপলব্ধ	632 নাম : আলিম উদ্দিন পিতাৰ নাম: আশ্ৰব আলী ঘৰ নং : ৯৯ বয়স : 40 লিঙ্গ : পুৰুষ	DCS1628917 ফটো উপলব্ধ	633 নাম : পাৰমিনা বেগম পিতাৰ নাম: আশ্ৰফ আলী ঘৰ নং : 99 বয়স : 23 লিঙ্গ : মহিলা	DUU0123513 ফটো উপলব্ধ
634 নাম : হাছিব উদ্দিন পিতাৰ নাম: আশ্ৰব আলী ঘৰ নং : 99 বয়স : 20 লিঙ্গ : পুৰুষ	DUU0123489 ফটো উপলব্ধ	635 নাম : সাহাব উদ্দিন পিতাৰ নাম: আলিম উদ্দিন ঘৰ নং : 99 বয়স : 20 লিঙ্গ : পুৰুষ	DUU0205542 ফটো উপলব্ধ	636 নাম : ইছুব আলী পিতাৰ নাম: আদুব বহমান ঘৰ নং : ১০০ বয়স : 80 লিঙ্গ : পুৰুষ	DCS1628939 ফটো উপলব্ধ
637 নাম : কুলছুমা বেগম স্বামীৰ নাম: ইছুব আলী ঘৰ নং : ১০০ বয়স : 70 লিঙ্গ : মহিলা	DCS1628940 ফটো উপলব্ধ	638 নাম : আলা উদ্দিন পিতাৰ নাম: ইছুব আলী ঘৰ নং : ১০০ বয়স : 48 লিঙ্গ : পুৰুষ	DCS1628951 ফটো উপলব্ধ	639 নাম : আজিম উদ্দিন পিতাৰ নাম: ইছুব আলী ঘৰ নং : ১০০ বয়স : 44 লিঙ্গ : পুৰুষ	DCS1628962 ফটো উপলব্ধ
640 নাম : আজিব উদ্দিন পিতাৰ নাম: ইছুব আলী ঘৰ নং : ১০০ বয়স : 43 লিঙ্গ : পুৰুষ	DCS1628973 ফটো উপলব্ধ	641 নাম : ফৰিনা বেগম স্বামীৰ নাম: আলা উদ্দিন ঘৰ নং : 100 বয়স : 38 লিঙ্গ : মহিলা	DCS1928412 ফটো উপলব্ধ	642 নাম : আয়াজ উদ্দিন পিতাৰ নাম: ইছুব আলী ঘৰ নং : ১০০ বয়স : 33 লিঙ্গ : পুৰুষ	DCS2107779 ফটো উপলব্ধ
643 নাম : বুছতানা বেগম স্বামীৰ নাম: আজিম উদ্দিন ঘৰ নং : ১০০ বয়স : 32 লিঙ্গ : মহিলা	DCS0323170 ফটো উপলব্ধ	644 নাম : ছাদিকা খাতুন স্বামীৰ নাম: আজিব উদ্দিন ঘৰ নং : ১০০ বয়স : 28 লিঙ্গ : মহিলা	DCS0323071 ফটো উপলব্ধ	645 নাম : খাদিজা খাতুন স্বামীৰ নাম: আয়াজ আলী ঘৰ নং : ১০০ বয়স : 23 লিঙ্গ : মহিলা	DCS1675420 ফটো উপলব্ধ
646 নাম : মমতা বেগম পিতাৰ নাম: ইছুব আলী ঘৰ নং : 100 বয়স : 21 লিঙ্গ : মহিলা	DUU0075663 ফটো উপলব্ধ				



647	1	DUU0240655	ফটো উপলব্ধ	নাম : জাবিৰ আলম পিতাৰ নাম: আব্দুল মজিদ ঘৰ নং : 91 বয়স : 25 লিঙ্গ : পুৰুষ
648	1	DUU0242271	ফটো উপলব্ধ	নাম : ইমাদুল হুছেইন পিতাৰ নাম: নাজিৰ হুছেইন ঘৰ নং : 47 বয়স : 19 লিঙ্গ : পুৰুষ
649	1	DUU0244350	ফটো উপলব্ধ	নাম : জাহাংগীৰ আলম পিতাৰ নাম: বিলাল আহমেদ ঘৰ নং : 15 বয়স : 18 লিঙ্গ : পুৰুষ
650	1	DUU0244368	ফটো উপলব্ধ	নাম : মনজুৰ আলম পিতাৰ নাম: ইছলাম উদ্দিন ঘৰ নং : 71 বয়স : 18 লিঙ্গ : পুৰুষ
651	1	DUU0244376	ফটো উপলব্ধ	নাম : কাইফ আহমেদ পিতাৰ নাম: নূৰ ইছলাম ঘৰ নং : 13 ক বয়স : 18 লিঙ্গ : পুৰুষ
652	1	DUU0244384	ফটো উপলব্ধ	নাম : ফিৰদৌছী বেগম স্বামীৰ নাম: আসিফ উদ্দিন ঘৰ নং : 86 বয়স : 18 লিঙ্গ : মহিলা
653	1	DUU0244418	ফটো উপলব্ধ	নাম : নাজৰিন ইৰা পিতাৰ নাম: তাজ উদ্দিন আহমেদ ঘৰ নং : 85 বয়স : 18 লিঙ্গ : মহিলা
654	1	DUU0244459	ফটো উপলব্ধ	নাম : সাহিদ আহমেদ পিতাৰ নাম: আছৰ উদ্দিন ঘৰ নং : 95 বয়স : 18 লিঙ্গ : পুৰুষ
#2 655	1	DUU0244467	ফটো উপলব্ধ	নাম : জাছমিন বেগম স্বামীৰ নাম: সামিম আহমেদ ঘৰ নং : 19 ক বয়স : 20 লিঙ্গ : মহিলা
656	1	DUU0244947	ফটো উপলব্ধ	নাম : বহান দাস পিতাৰ নাম: নান্দু দাস ঘৰ নং : 28 বয়স : 18 লিঙ্গ : পুৰুষ
657	1	DCS1624879	ফটো উপলব্ধ	নাম : কম্পনা মজুমদাৰ স্বামীৰ নাম: সুধাংশু মজুমদাৰ ঘৰ নং : 08 বয়স : 60 লিঙ্গ : মহিলা
658	1	DCS1628519	ফটো উপলব্ধ	নাম : আব্দুল মজিদ পিতাৰ নাম: হাচমত উল্লাহ ঘৰ নং : 91 বয়স : 66 লিঙ্গ : পুৰুষ
659	1	DCS0644104	ফটো উপলব্ধ	নাম : বুহানা বেগম পিতাৰ নাম: চিৰাজ উদ্দিন ঘৰ নং : 54 বয়স : 27 লিঙ্গ : মহিলা
660	1	CBD0517714	ফটো উপলব্ধ	নাম : নেহাৰুন বেগম পিতাৰ নাম: ইয়াফৰ আলী ঘৰ নং : 63 বয়স : 31 লিঙ্গ : মহিলা
661	1	DCS0522789	ফটো উপলব্ধ	নাম : বুবিনা বেগম পিতাৰ নাম: আইয়চ আলী ঘৰ নং : 90 বয়স : 29 লিঙ্গ : মহিলা
662	1	DUU0275354	ফটো উপলব্ধ	নাম : সাজিদা বেগম পিতাৰ নাম: বহিম উদ্দিন ঘৰ নং : 93 বয়স : 20 লিঙ্গ : মহিলা
663	1	DUU0276519	ফটো উপলব্ধ	নাম : খাদিজা বেগম স্বামীৰ নাম: জাবিৰ আলম ঘৰ নং : 91 বয়স : 26 লিঙ্গ : মহিলা
664	1	DUU0288498	ফটো উপলব্ধ	নাম : বেজাউল উদ্দিন পিতাৰ নাম: ইছলাম উদ্দিন ঘৰ নং : 43 বয়স : 20 লিঙ্গ : পুৰুষ
665	1	DUU0288639	ফটো উপলব্ধ	নাম : আফজা বেগম পিতাৰ নাম: দিলোৱাৰ উদ্দিন ঘৰ নং : 86 বয়স : 18 লিঙ্গ : মহিলা
666	1	DUU0288704	ফটো উপলব্ধ	নাম : চুফিয়ান আলম পিতাৰ নাম: আপ্তাব আলী ঘৰ নং : 95 বয়স : 22 লিঙ্গ : পুৰুষ
667	1	DUU0289181	ফটো উপলব্ধ	নাম : জাবিৰ আলম পিতাৰ নাম: আব্দুল মজিদ ঘৰ নং : 91 বয়স : 25 লিঙ্গ : পুৰুষ
668	1	DUU0289249	ফটো উপলব্ধ	নাম : চাহাদুল ইছলাম পিতাৰ নাম: আব্দুল লতিফ ঘৰ নং : 39 বয়স : 20 লিঙ্গ : পুৰুষ
669	1	DUU0289272	ফটো উপলব্ধ	নাম : খাদিজা বেগম স্বামীৰ নাম: জাবিৰ আলম ঘৰ নং : 91 বয়স : 26 লিঙ্গ : মহিলা
670	1	DUU0291955	ফটো উপলব্ধ	নাম : মেহদিয়া বেগম স্বামীৰ নাম: হুছেইন আহমেদ খন্দকাৰ ঘৰ নং : 59 বয়স : 22 লিঙ্গ : মহিলা
671	1	DUU0300475	ফটো উপলব্ধ	নাম : তাহেৰা বেগম স্বামীৰ নাম: ছাইদুল ইছলাম ঘৰ নং : 95 বয়স : 18 লিঙ্গ : মহিলা
672	1	DUU0300574	ফটো উপলব্ধ	নাম : বুহিনা বেগম পিতাৰ নাম: আপ্তাব আলী ঘৰ নং : 95 বয়স : 20 লিঙ্গ : মহিলা
673	1	DUU0301119	ফটো উপলব্ধ	নাম : বুহানা বেগম স্বামীৰ নাম: শাবাজ আহমেদ ঘৰ নং : 85 বয়স : 19 লিঙ্গ : মহিলা

674	1	DCS2118594
নাম : জাকিৰ হুছেইন পিতাৰ নাম : ইৰফান আলী ঘৰ নং : 17 বয়স : 39 লিঙ্গ : পুৰুষ		ফটো উপলব্ধ

675	1	DCS0240093
নাম : বেশমিনা বেগম স্বামীৰ নাম : জাকিৰ হুছেইন ঘৰ নং : 17 বয়স : 29 লিঙ্গ : মহিলা		ফটো উপলব্ধ

## ভোটাৰৰ সাৰাংশ

## A) ভোটাৰৰ সংখ্যা

	তালিকাৰ প্ৰকাৰ	তালিকাৰ চিনাক্তকৰণ	ভোটাৰৰ সংখ্যা							
			পুৰুষ	মহিলা	৩য় লিঙ্গ	মুঠ				
I	মূল তালিকা	মূল তালিকা	বিশেষ সংশোধন, 2026 চনৰ পূৰ্বৰ 2025 চনৰ মূল তালিকাৰ লগত থকা সংযোজন সমূহ একত্ৰিতকৰন কৰা তালিকা।				339	307	0	646
II	যোগ তালিকা	পৰিপূৰক 1	বিশেষ সংক্ষিপ্ত সংশোধন, 2026				12	15	0	27
		পৰিপূৰক 2	অনবিচ্ছিন্ন সংশোধন 2026				1	1	0	2
			মুঠ				13	16	0	29
III	বিয়োজন তালিকা	পৰিপূৰক 1	বিশেষ সংক্ষিপ্ত সংশোধন, 2026				5	10	0	15
		পৰিপূৰক 2	অনবিচ্ছিন্ন সংশোধন 2026				0	0	0	0
			মুঠ				5	10	0	15
IV	লিংগ ক্ষেত্ৰত পৰিবৰ্তনৰ বাবে পাৰ্থক্য					0	0	0	0	
এই সংশোধনৰ পিছত ভোটাৰ তালিকাত ভোটাৰৰ মুঠ সংখ্যা (I+II-III+IV)						347	313	0	660	

## B) শুধৰনীৰ সংখ্যা

তালিকাৰ প্ৰকাৰ	তালিকাৰ চিনাক্তকৰণ	শুধৰনীৰ সংখ্যা
পৰিপূৰক 1	বিশেষ সংক্ষিপ্ত সংশোধন, 2026	21
পৰিপূৰক 2	অনবিচ্ছিন্ন সংশোধন 2026	6
	মুঠ	27

নিৰ্বাচক পঞ্জীয়ন বিষয়াৰ স্বাক্ষৰ

E-মৃত, S-স্থানান্তৰিত/ বাসস্থান পৰিবৰ্তন, R-প্ৰতিলিপি, M-নিখোজ, Q-অযোগ্য