



ভোটাৰ তালিকা 2026 S03 অসম

বিধানসভা সমষ্টিৰ নম্বৰ, নাম আৰু সংৰক্ষণৰ স্থিতি : 62 - বিল্লাকান্দী (সাধাৰণ)		খণ্ড নং : 260																			
এই বিধানসভা সমষ্টিত কোন সংসদীয় সমষ্টিৰ অন্তৰ্গত তাৰ নম্বৰ, নাম আৰু সংৰক্ষণ স্থিতি : 10 - কাজিৰঙা (সাধাৰণ)																					
1. সংশোধনৰ বিৱৰণ																					
সংশোধনৰ বছৰ	2026	তালিকাৰ চিনাক্তকৰণ																			
ভিত্তি তাৰিখ	01-04-2026	বিশেষ সংশোধন, 2026 চনৰ পূৰ্বৰ 2025 চনৰ মূল তালিকাৰ লগত থকা সংযোজন সমূহ একত্ৰিতকৰণ কৰা তালিকা।																			
সংশোধনৰ প্ৰকাৰ	বিশেষ সংশোধন 2026																				
প্ৰকাশনৰ তাৰিখ	23-03-2026																				
2. খণ্ড আৰু ভোটগ্ৰহন কেন্দ্ৰৰ বিৱৰণ																					
খণ্ডৰ অন্তৰ্গত এলেকা সমূহৰ নম্বৰ আৰু নাম																					
1-উত্তৰ বান্দৰ মেলা	<table border="1" style="width: 100%; border-collapse: collapse;"> <tr> <td>মূল চহৰ/গাওঁ</td> <td>: উত্তৰ বান্দৰমেলা</td> </tr> <tr> <td>ৱাৰ্ড নং</td> <td>:</td> </tr> <tr> <td>ডাকঘৰ</td> <td>: মোৰাঝাৰ</td> </tr> <tr> <td>পুলিচ থানা</td> <td>: মোৰাঝাৰ</td> </tr> <tr> <td>ব্লক</td> <td>: বিল্লাকান্দি (অংশ)</td> </tr> <tr> <td>ৰাজহ চক্ৰ</td> <td>: ডবকা (অংশ)</td> </tr> <tr> <td>জিলা</td> <td>: হোজাই</td> </tr> <tr> <td>পিনকোড</td> <td>: 782439</td> </tr> </table>					মূল চহৰ/গাওঁ	: উত্তৰ বান্দৰমেলা	ৱাৰ্ড নং	:	ডাকঘৰ	: মোৰাঝাৰ	পুলিচ থানা	: মোৰাঝাৰ	ব্লক	: বিল্লাকান্দি (অংশ)	ৰাজহ চক্ৰ	: ডবকা (অংশ)	জিলা	: হোজাই	পিনকোড	: 782439
মূল চহৰ/গাওঁ	: উত্তৰ বান্দৰমেলা																				
ৱাৰ্ড নং	:																				
ডাকঘৰ	: মোৰাঝাৰ																				
পুলিচ থানা	: মোৰাঝাৰ																				
ব্লক	: বিল্লাকান্দি (অংশ)																				
ৰাজহ চক্ৰ	: ডবকা (অংশ)																				
জিলা	: হোজাই																				
পিনকোড	: 782439																				
3. ভোটগ্ৰহন কেন্দ্ৰৰ বিৱৰণ																					
ভোটগ্ৰহন কেন্দ্ৰৰ নম্বৰ আৰু নাম :	ভোটগ্ৰহন কেন্দ্ৰৰ প্ৰকাৰ (পুৰুষ/মহিলা/সাধাৰণ)		সাধাৰণ																		
260 - উত্তৰ বান্দৰমেলা এল পি স্কুল	খণ্ডৰ অন্তৰ্গত সহায়ক ভোটগ্ৰহন কেন্দ্ৰৰ সংখ্যা :		0																		
ভোটগ্ৰহন কেন্দ্ৰৰ ঠিকনা :	উত্তৰ বান্দৰমেলা এল পি স্কুল, ৰুম নং ১, উত্তৰ বান্দৰমেলা																				
4. ভোটাৰৰ সংখ্যা																					
আৰম্ভনি ক্ৰমিক নং	শেষ ক্ৰমিক নং	মুঠ ভোটাৰ																			
		পুৰুষ	মহিলা	৩য় লিঙ্গ	মুঠ																
1	590	289	282	0	571																

নিৰ্বাচক পঞ্জীয়ন বিষয়াৰ স্বাক্ষৰ



Nazri Naksha

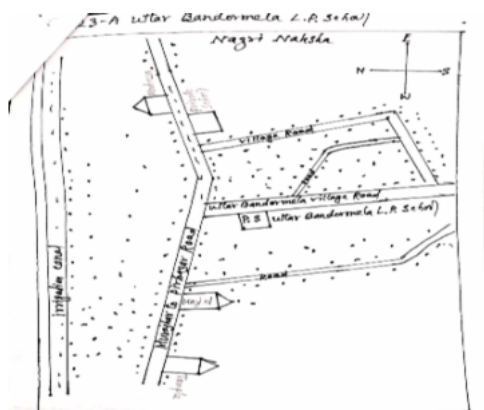

Google Map View

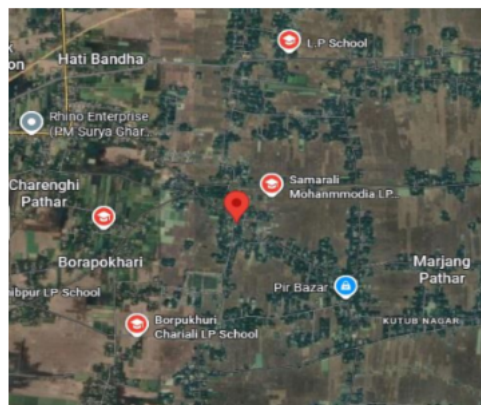

Polling Station Building Front View



ভোটগ্ৰহন কেন্দ্ৰৰ সন্মুখৰ দৃশ্য



Cad View

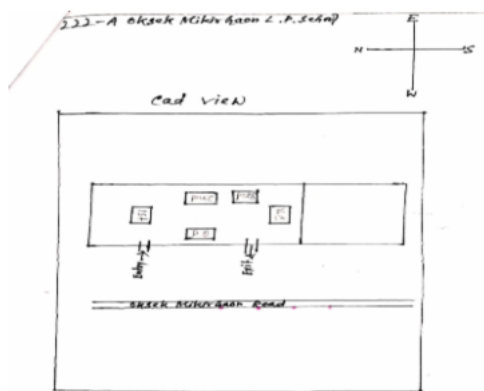

Key MAP View

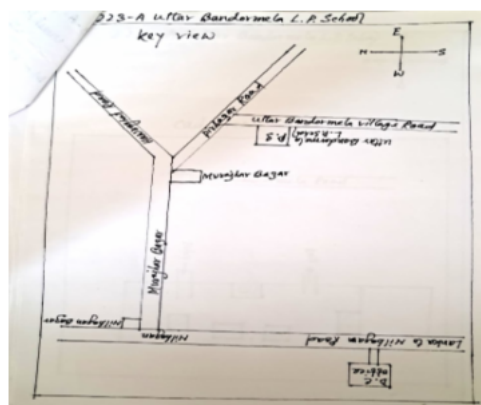



1 নাম : ববজান বিৰি পিতাৰ নাম: মুজাহিদ আলী ঘৰ নং : ১৩৭ বয়স : 75 লিঙ্গ : মহিলা	DCS1529506 ফটো উপলব্ধ	2 নাম : মৌলানা ইব্রাহিম আলী পিতাৰ নাম: মুজাহিদ আলী ঘৰ নং : ১৩৭ বয়স : 55 লিঙ্গ : পুৰুষ	DCS1529482 ফটো উপলব্ধ	3 নাম : ছাবিনা বেগম স্বামীৰ নাম: মৌলানা ইব্রাহিম আলী ঘৰ নং : ১৩৭ বয়স : 40 লিঙ্গ : মহিলা	DCS1529493 ফটো উপলব্ধ
4 নাম : মো হুচাইন আহমেদ পিতাৰ নাম: মৌলানা ইব্রাহিম আলী ঘৰ নং : ১৩৭ বয়স : 22 লিঙ্গ : পুৰুষ	DUU0105650 ফটো উপলব্ধ	5 নাম : মুহিবুৰুৰুৰুৰুৰুৰু পিতাৰ নাম: মুজাহিদ আলী ঘৰ নং : ১৩৮ বয়স : 72 লিঙ্গ : পুৰুষ	DCS1529517 ফটো উপলব্ধ	6 নাম : মৰিয়ম বিৰি স্বামীৰ নাম: মুহিবুৰুৰুৰুৰুৰুৰু ঘৰ নং : ১৩৮ বয়স : 46 লিঙ্গ : মহিলা	DCS1529528 ফটো উপলব্ধ
7 নাম : ছাইদুল আলম পিতাৰ নাম: মুহিবুৰুৰুৰুৰুৰুৰু ঘৰ নং : ১৩৮ বয়স : 23 লিঙ্গ : পুৰুষ	DCS0517953 ফটো উপলব্ধ	8 নাম : আমিনা খাতুন স্বামীৰ নাম: ফৰিজ আলী ঘৰ নং : ১৩৯ বয়স : 80 লিঙ্গ : মহিলা	DCS1529595 ফটো উপলব্ধ	E 9 নাম : মেহেৰজান বিৰি পিতাৰ নাম: মুজাহিদ আলী ঘৰ নং : ১৩৯ বয়স : 73 লিঙ্গ : মহিলা	DCS1529608 ফটো উপলব্ধ
10 নাম : আব্দুল গফুৰ খান পিতাৰ নাম: ফৰিজ আলী ঘৰ নং : ১৩৯ বয়স : 50 লিঙ্গ : পুৰুষ	DCS1529551 ফটো উপলব্ধ	11 নাম : নছিবু উদ্দিন পিতাৰ নাম: ফৰিজ আলী ঘৰ নং : ১৩৯ বয়স : 48 লিঙ্গ : পুৰুষ	DCS1529562 ফটো উপলব্ধ	12 নাম : বাহেনা বেগম স্বামীৰ নাম: আমিন উদ্দিন ঘৰ নং : ১৩৯ বয়স : 46 লিঙ্গ : মহিলা	DCS1529540 ফটো উপলব্ধ
13 নাম : ছামচুল ইছলাম পিতাৰ নাম: ফৰিজ আলী ঘৰ নং : ১৩৯ বয়স : 43 লিঙ্গ : পুৰুষ	DCS1529573 ফটো উপলব্ধ	14 নাম : জালাল উদ্দিন পিতাৰ নাম: ফৰিজ আলী ঘৰ নং : ১৩৯ বয়স : 41 লিঙ্গ : পুৰুষ	DCS1529584 ফটো উপলব্ধ	15 নাম : আবিদ আহমেদ পিতাৰ নাম: আমিন উদ্দিন ঘৰ নং : 139 বয়স : 26 লিঙ্গ : পুৰুষ	DCS0515619 ফটো উপলব্ধ
16 নাম : স্ববজান বিৰি পিতাৰ নাম: মুজাহিদ আলী ঘৰ নং : ১৪০ বয়স : 73 লিঙ্গ : মহিলা	DCS1529619 ফটো উপলব্ধ	17 নাম : শ্বৰিফ উদ্দিন পিতাৰ নাম: ফৰিজ আলী ঘৰ নং : ১৪১ বয়স : 53 লিঙ্গ : পুৰুষ	DCS1529620 ফটো উপলব্ধ	18 নাম : নজমা বেগম স্বামীৰ নাম: শ্বৰিফ উদ্দিন ঘৰ নং : ১৪১ বয়স : 41 লিঙ্গ : মহিলা	DCS1529631 ফটো উপলব্ধ
19 নাম : আব্দুল মম্মান বৰভূঞা পিতাৰ নাম: গুলাম বববানী ঘৰ নং : ১৪২ বয়স : 75 লিঙ্গ : পুৰুষ	DCS1529642 ফটো উপলব্ধ	20 নাম : জয়ন্তন নেছা স্বামীৰ নাম: আব্দুল মম্মান বৰভূঞা ঘৰ নং : ১৪২ বয়স : 61 লিঙ্গ : মহিলা	DCS1529653 ফটো উপলব্ধ	21 নাম : ফখৰুল ইছলাম পিতাৰ নাম: আব্দুল মম্মান বৰভূঞা ঘৰ নং : ১৪২ বয়স : 35 লিঙ্গ : পুৰুষ	DCS1529664 ফটো উপলব্ধ
22 নাম : দিলাৰা বেগম স্বামীৰ নাম: ফখৰুল ইছলাম ঘৰ নং : ১৪২ বয়স : 30 লিঙ্গ : মহিলা	DCS0382721 ফটো উপলব্ধ	23 নাম : ইছমাইল আলী পিতাৰ নাম: আজিজুৰুৰুৰুৰুৰু ঘৰ নং : ১৪৩ বয়স : 52 লিঙ্গ : পুৰুষ	DCS1529675 ফটো উপলব্ধ	24 নাম : মনোৰাৰা বেগম স্বামীৰ নাম: ইছমাইল আলী ঘৰ নং : ১৪৩ বয়স : 50 লিঙ্গ : মহিলা	DCS1529686 ফটো উপলব্ধ
25 নাম : সামিম আহমেদ পিতাৰ নাম: ইছলাম আলী ঘৰ নং : 143 বয়স : 28 লিঙ্গ : পুৰুষ	DCS0482646 ফটো উপলব্ধ	26 নাম : শ্বাহনাজ মেহজবিন পিতাৰ নাম: মোঃ নুৰুল ইছলাম ঘৰ নং : 143 বয়স : 24 লিঙ্গ : মহিলা	DCS1578715 ফটো উপলব্ধ	27 নাম : আব্দুল কুদ্দুছ পিতাৰ নাম: আজিজুৰুৰুৰুৰুৰু ঘৰ নং : ১৪৪ বয়স : 55 লিঙ্গ : পুৰুষ	DCS1529697 ফটো উপলব্ধ
28 নাম : হালিমা বেগম স্বামীৰ নাম: আব্দুল কুদ্দুছ ঘৰ নং : ১৪৪ বয়স : 50 লিঙ্গ : মহিলা	DCS1529700 ফটো উপলব্ধ	29 নাম : সাবিনা বেগম স্বামীৰ নাম: আব্দুল কুদ্দুছ ঘৰ নং : 144 বয়স : 31 লিঙ্গ : মহিলা	DUU0156158 ফটো উপলব্ধ	30 নাম : সাবিনা বেগম পিতাৰ নাম: আব্দুল কুদ্দুছ ঘৰ নং : 144 বয়স : 31 লিঙ্গ : মহিলা	DUU0156174 ফটো উপলব্ধ

বিধানসভা সমষ্টিৰ নম্বৰ আৰু নাম : 62-বিম্বাকান্দী
অংশৰ নম্বৰ আৰু নাম : 1-উত্তৰ বান্দৰ মেলা

31 নাম : ছাবিনা বেগম পিতাৰ নাম: আব্দুল কুদ্দুছ ঘৰ নং : 188 বয়স : 29 লিঙ্গ : মহিলা	DCS0252460 ফটো উপলব্ধ	# 32 নাম : ইয়াছমিনা বেগম পিতাৰ নাম: আব্দুল কুদ্দুছ ঘৰ নং : 188 বয়স : 28 লিঙ্গ : মহিলা	DCS0261800 ফটো উপলব্ধ	33 নাম : আব্দুল গুৰুৰ পিতাৰ নাম: আব্দুল কুদ্দুছ ঘৰ নং : 188 বয়স : 25 লিঙ্গ : পুৰুষ	DCS0507756 ফটো উপলব্ধ
34 নাম : ৰোনা বেগম স্বামীৰ নাম: আব্দুল শওক্কৰ ঘৰ নং : 144 বয়স : 23 লিঙ্গ : মহিলা	DCS6258909 ফটো উপলব্ধ	35 নাম : আব্দুল্লা পিতাৰ নাম: আজিজুৰ ৰহমান ঘৰ নং : 185 বয়স : 58 লিঙ্গ : পুৰুষ	DCS1529711 ফটো উপলব্ধ	36 নাম : ফুলজাহান বেগম স্বামীৰ নাম: আব্দুল্লা ঘৰ নং : 185 বয়স : 53 লিঙ্গ : মহিলা	DCS1529722 ফটো উপলব্ধ
37 নাম : বাবসানা বেগম পিতাৰ নাম: আব্দুল্লা ঘৰ নং : 145 বয়স : 23 লিঙ্গ : মহিলা	DUU0072991 ফটো উপলব্ধ	38 নাম : আব্দুল বাৰী পিতাৰ নাম: আজিজুৰ ৰহমান ঘৰ নং : 186 বয়স : 75 লিঙ্গ : পুৰুষ	DCS1529733 ফটো উপলব্ধ	39 নাম : আফিয়া স্বামীৰ নাম: আব্দুল বাৰী ঘৰ নং : 186 বয়স : 64 লিঙ্গ : মহিলা	DCS1529744 ফটো উপলব্ধ
40 নাম : বাবুল হুছেইন পিতাৰ নাম: আব্দুল বাৰী ঘৰ নং : 186 বয়স : 43 লিঙ্গ : পুৰুষ	DCS1529755 ফটো উপলব্ধ	41 নাম : আবুল হুছেইন পিতাৰ নাম: আব্দুল বাৰী ঘৰ নং : 186 বয়স : 41 লিঙ্গ : পুৰুষ	DCS1529766 ফটো উপলব্ধ	42 নাম : দিলাৰা বেগম স্বামীৰ নাম: আবুল হুছেইন ঘৰ নং : 146 বয়স : 39 লিঙ্গ : মহিলা	DTK1273606 ফটো উপলব্ধ
43 নাম : কামল হুছেইন পিতাৰ নাম: আব্দুল বাৰী ঘৰ নং : 146 ক বয়স : 30 লিঙ্গ : পুৰুষ	DUU0070854 ফটো উপলব্ধ	44 নাম : আয়সা বেগম স্বামীৰ নাম: আতাউৰ ৰহমান ঘৰ নং : 189 বয়স : 60 লিঙ্গ : মহিলা	DCS1529788 ফটো উপলব্ধ	45 নাম : জাকাৰিয়া আহমেদ পিতাৰ নাম: আতাউৰ ৰহমান ঘৰ নং : 189 বয়স : 30 লিঙ্গ : পুৰুষ	DCS0512665 ফটো উপলব্ধ
46 নাম : ৰূপচানা বেগম পিতাৰ নাম: আতুৰ ৰহমান ঘৰ নং : 189 বয়স : 30 লিঙ্গ : মহিলা	DCS0512905 ফটো উপলব্ধ	47 নাম : খছৰল ইছলাম পিতাৰ নাম: আতুৰ ৰহমান ঘৰ নং : 189 বয়স : 26 লিঙ্গ : পুৰুষ	DCS0512608 ফটো উপলব্ধ	48 নাম : কৰিবুন নেছা স্বামীৰ নাম: আজিজুৰ ৰহমান ঘৰ নং : 188 বয়স : 94 লিঙ্গ : মহিলা	DCS1529799 ফটো উপলব্ধ
49 নাম : মনোৱাৰা বেগম পিতাৰ নাম: ডালি উল্লা ঘৰ নং : 189 বয়স : 58 লিঙ্গ : মহিলা	DCS1529868 ফটো উপলব্ধ	50 নাম : হাৰিছ উদ্দিন পিতাৰ নাম: আলি উল্লা ঘৰ নং : 189 বয়স : 40 লিঙ্গ : পুৰুষ	DCS1529857 ফটো উপলব্ধ	51 নাম : হাছিনা ফিৰদৌছ স্বামীৰ নাম: বাবুল আহমেদ ঘৰ নং : 189 বয়স : 31 লিঙ্গ : মহিলা	DCS0632778 ফটো উপলব্ধ
S 52 নাম : আফচানা নাগিছ পিতাৰ নাম: আব্দুল হক ঘৰ নং : 189 বয়স : 126 লিঙ্গ : মহিলা	DCS0055319 ফটো উপলব্ধ	53 নাম : দিলজান বেগম স্বামীৰ নাম: হাৰিছ উদ্দিন ঘৰ নং : 189 বয়স : 30 লিঙ্গ : মহিলা	DCS0055616 ফটো উপলব্ধ	54 নাম : নবল ইছলাম পিতাৰ নাম: আলি উল্লা ঘৰ নং : 189গ বয়স : 44 লিঙ্গ : পুৰুষ	DCS1529879 ফটো উপলব্ধ
55 নাম : ৰুকিয়া বেগম স্বামীৰ নাম: নবল ইছলাম ঘৰ নং : 189গ বয়স : 35 লিঙ্গ : মহিলা	DCS1529880 ফটো উপলব্ধ	56 নাম : আব্দুল হক পিতাৰ নাম: হাজী আলি উল্লা ঘৰ নং : 189ক বয়স : 54 লিঙ্গ : পুৰুষ	DCS1529813 ফটো উপলব্ধ	57 নাম : মজিদা বেগম স্বামীৰ নাম: আব্দুল হক ঘৰ নং : 189ক বয়স : 48 লিঙ্গ : মহিলা	DCS1529824 ফটো উপলব্ধ
58 নাম : ৰৌশনা বেগম পিতাৰ নাম: জহুৰ উদ্দিন ঘৰ নং : 189ক বয়স : 42 লিঙ্গ : মহিলা	DCS1532236 ফটো উপলব্ধ	59 নাম : নাজিয়া ফাৰহিন পিতাৰ নাম: আব্দুল হক ঘৰ নং : 189ক বয়স : 26 লিঙ্গ : মহিলা	DCS0621920 ফটো উপলব্ধ	60 নাম : বাবুল আহমেদ পিতাৰ নাম: আলি উল্লা ঘৰ নং : 189খ বয়স : 47 লিঙ্গ : পুৰুষ	DCS1529835 ফটো উপলব্ধ



61 নাম : বাহেনা বেগম স্বামীৰ নাম : বাবুল আহমেদ ঘৰ নং : 185খ বয়স : 45 লিঙ্গ : মহিলা	DCS1529846 ফটো উপলব্ধ	62 নাম : পাকিজা ফাৰহিন পিতাৰ নাম : বাবুল আহমেদ ঘৰ নং : 149 খ বয়স : 24 লিঙ্গ : মহিলা	DUU0077735 ফটো উপলব্ধ	63 নাম : হাফিজু আব্দুল কালাম পিতাৰ নাম : ইছুব মিঞা ঘৰ নং : 152 বয়স : 54 লিঙ্গ : পুৰুষ	DCS1529891 ফটো উপলব্ধ
64 নাম : ময়মুন নেছা স্বামীৰ নাম : হাফিজ আব্দুল কালাম ঘৰ নং : 152 বয়স : 49 লিঙ্গ : মহিলা	DCS1529904 ফটো উপলব্ধ	65 নাম : জমিল আহমেদ পিতাৰ নাম : হাফিজ আব্দুল কালাম ঘৰ নং : 152 বয়স : 31 লিঙ্গ : পুৰুষ	DCS0299396 ফটো উপলব্ধ	66 নাম : ফয়ছল আহমেদ পিতাৰ নাম : হাফিজ আব্দুল কালাম ঘৰ নং : 152 বয়স : 25 লিঙ্গ : পুৰুষ	DCS0635144 ফটো উপলব্ধ
R 67 নাম : ছাহজাহান আহমেদ পিতাৰ নাম : আব্দুল ঘৰ নং : 152 বয়স : 20 লিঙ্গ : পুৰুষ	DUU0088989 ফটো উপলব্ধ	68 নাম : ফাহিম আহমেদ পিতাৰ নাম : হাফিজ আব্দুল কালাম ঘৰ নং : 152 বয়স : 20 লিঙ্গ : পুৰুষ	DUU0108118 ফটো উপলব্ধ	69 নাম : মইনুল হক পিতাৰ নাম : আলি উল্লা ঘৰ নং : 153 বয়স : 58 লিঙ্গ : পুৰুষ	DCS1529915 ফটো উপলব্ধ
70 নাম : আমিনা বেগম স্বামীৰ নাম : মইনুল হক ঘৰ নং : 153 বয়স : 48 লিঙ্গ : মহিলা	DCS1529926 ফটো উপলব্ধ	71 নাম : বমিজ আহমেদ পিতাৰ নাম : মইনুল হক ঘৰ নং : 153 বয়স : 33 লিঙ্গ : পুৰুষ	DCS1532714 ফটো উপলব্ধ	72 নাম : ফৰিজ আহমেদ পিতাৰ নাম : মইনুল হক ঘৰ নং : 153 বয়স : 31 লিঙ্গ : পুৰুষ	DCS2104769 ফটো উপলব্ধ
73 নাম : নাজমিনা বেগম পিতাৰ নাম : মইনুল হক ঘৰ নং : 153 বয়স : 25 লিঙ্গ : মহিলা	DCS0658385 ফটো উপলব্ধ	74 নাম : বিজুবানু বেগম স্বামীৰ নাম : বমিজ আহমেদ ঘৰ নং : 153 বয়স : 24 লিঙ্গ : মহিলা	DCS1394600 ফটো উপলব্ধ	75 নাম : সমিৰন চন্দ্ৰ দে পিতাৰ নাম : সতীশ চন্দ্ৰ দে ঘৰ নং : 158 বয়স : 68 লিঙ্গ : পুৰুষ	DCS1529937 ফটো উপলব্ধ
76 নাম : বতা দে স্বামীৰ নাম : সমিৰন চন্দ্ৰ দে ঘৰ নং : 158 বয়স : 62 লিঙ্গ : মহিলা	DCS1529948 ফটো উপলব্ধ	77 নাম : বিপ্লব চন্দ্ৰ দে পিতাৰ নাম : সমিৰন চন্দ্ৰ দে ঘৰ নং : 158 বয়স : 31 লিঙ্গ : পুৰুষ	DCS2104941 ফটো উপলব্ধ	78 নাম : শিপ্রা দে পিতাৰ নাম : বাৰ্জেন চন্দ্ৰ দে ঘৰ নং : 155 বয়স : 65 লিঙ্গ : মহিলা	DCS1529993 ফটো উপলব্ধ
79 নাম : হাৰান দে পিতাৰ নাম : সতীশ চন্দ্ৰ দে ঘৰ নং : 155 বয়স : 60 লিঙ্গ : পুৰুষ	DCS1529971 ফটো উপলব্ধ	80 নাম : পৰ্ণিমা দে স্বামীৰ নাম : হাৰান দে ঘৰ নং : 155 বয়স : 51 লিঙ্গ : মহিলা	DCS1529982 ফটো উপলব্ধ	81 নাম : গৌতম ঘোষ পিতাৰ নাম : পনী ঘোষ ঘৰ নং : 155 বয়স : 50 লিঙ্গ : পুৰুষ	DCS1857804 ফটো উপলব্ধ
82 নাম : বমি বানী দে পিতাৰ নাম : বাৰ্জেন চন্দ্ৰ দে ঘৰ নং : 155 বয়স : 41 লিঙ্গ : মহিলা	DCS1529960 ফটো উপলব্ধ	83 নাম : মিথন চন্দ্ৰ দে পিতাৰ নাম : হাৰান দে ঘৰ নং : 155 বয়স : 27 লিঙ্গ : পুৰুষ	DCS0244822 ফটো উপলব্ধ	84 নাম : বাহুল দে পিতাৰ নাম : হাৰান দে ঘৰ নং : 155 বয়স : 25 লিঙ্গ : পুৰুষ	DCS0518415 ফটো উপলব্ধ
85 নাম : বৰ্না দে স্বামীৰ নাম : কুপেশ চন্দ্ৰ দে ঘৰ নং : 156 বয়স : 50 লিঙ্গ : মহিলা	DCS1530025 ফটো উপলব্ধ	86 নাম : পাপু দে পিতাৰ নাম : কুপেশ চন্দ্ৰ দে ঘৰ নং : 156 বয়স : 30 লিঙ্গ : পুৰুষ	DCS0302216 ফটো উপলব্ধ	87 নাম : বিজিত ভূষণ দে পিতাৰ নাম : নন্দ কুমাৰ দে ঘৰ নং : 159 বয়স : 84 লিঙ্গ : পুৰুষ	DCS0337402 ফটো উপলব্ধ
88 নাম : মালতী দে স্বামীৰ নাম : বিজিত ভূষণ দে ঘৰ নং : 159 বয়স : 72 লিঙ্গ : মহিলা	DCS1530047 ফটো উপলব্ধ	89 নাম : বিশ্বজিত দে পিতাৰ নাম : বিজিত ভূষণ দে ঘৰ নং : 159 বয়স : 46 লিঙ্গ : পুৰুষ	DCS1530070 ফটো উপলব্ধ	90 নাম : অঞ্জনা গুহা পিতাৰ নাম : বিজিত ভূষণ দে ঘৰ নং : 157 বয়স : 46 লিঙ্গ : মহিলা	DCS1530069 ফটো উপলব্ধ



91 নাম : বাজিব কুমাৰ দে পিতাৰ নাম: বিজিত ভূষণ দে ঘৰ নং : 159 বয়স : 38 লিঙ্গ : পুৰুষ	DCS1530081 ফটো উপলব্ধ	92 নাম : মন্দি দে স্বামীৰ নাম: বিশ্বজিৎ দে ঘৰ নং : 159 বয়স : 30 লিঙ্গ : মহিলা	DCS0552539 ফটো উপলব্ধ	S 93 নাম : জ্যোতি দেৱী স্বামীৰ নাম: সমন্ত চন্দ্ৰ নাথ ঘৰ নং : 157 বয়স : 24 লিঙ্গ : মহিলা	DCS1754142 ফটো উপলব্ধ
94 নাম : সুযান্তি দে স্বামীৰ নাম: নিৰাৰন চন্দ্ৰ দে ঘৰ নং : 158 বয়স : 80 লিঙ্গ : মহিলা	DCS1530092 ফটো উপলব্ধ	E 95 নাম : নিবাস দে পিতাৰ নাম: নিৰাৰন চন্দ্ৰ দে ঘৰ নং : 158 বয়স : 51 লিঙ্গ : পুৰুষ	DCS1530105 ফটো উপলব্ধ	96 নাম : দিপক দে পিতাৰ নাম: নিৰাৰন চন্দ্ৰ দে ঘৰ নং : 158 বয়স : 46 লিঙ্গ : পুৰুষ	DCS1530116 ফটো উপলব্ধ
97 নাম : বিনা দে স্বামীৰ নাম: নিবাস দে ঘৰ নং : 158 বয়স : 40 লিঙ্গ : মহিলা	DCS1530138 ফটো উপলব্ধ	98 নাম : মিছ সুমিত্ৰা দে স্বামীৰ নাম: দিপক দে ঘৰ নং : 158 বয়স : 32 লিঙ্গ : মহিলা	DCS2105171 ফটো উপলব্ধ	99 নাম : ৰবিন্দ্র চন্দ্ৰ দাস পিতাৰ নাম: ৰিয়াৰী মোহন দাস ঘৰ নং : 159 বয়স : 69 লিঙ্গ : পুৰুষ	DCS1530149 ফটো উপলব্ধ
100 নাম : অঞ্জলী ৰানী দাস স্বামীৰ নাম: ৰবিন্দ্র চন্দ্ৰ দাস ঘৰ নং : 159 বয়স : 60 লিঙ্গ : মহিলা	DCS1530150 ফটো উপলব্ধ	101 নাম : দিপক চন্দ্ৰ দাস পিতাৰ নাম: ৰবিন্দ্র চন্দ্ৰ দাস ঘৰ নং : 159 বয়স : 45 লিঙ্গ : পুৰুষ	DCS1530161 ফটো উপলব্ধ	102 নাম : ৰুপক দাস পিতাৰ নাম: ৰবিন্দ্র চন্দ্ৰ দাস ঘৰ নং : 159 বয়স : 39 লিঙ্গ : পুৰুষ	DCS0265322 ফটো উপলব্ধ
103 নাম : কনিকা দাস পিতাৰ নাম: ৰবিন্দ্র চন্দ্ৰ দাস ঘৰ নং : 159 বয়স : 37 লিঙ্গ : মহিলা	DCS0258590 ফটো উপলব্ধ	104 নাম : বুলবলি দাস স্বামীৰ নাম: দিপক চন্দ্ৰ দাস ঘৰ নং : 159 বয়স : 37 লিঙ্গ : মহিলা	DCS0258194 ফটো উপলব্ধ	105 নাম : হিৰালাল দেৱনাথ পিতাৰ নাম: কৃষ্ণগোবিন্দ দেৱনাথ ঘৰ নং : 160 বয়স : 60 লিঙ্গ : পুৰুষ	DCS1530183 ফটো উপলব্ধ
106 নাম : মীৰা ৰানী দেৱনাথ স্বামীৰ নাম: হিৰালাল দেৱনাথ ঘৰ নং : 160 বয়স : 51 লিঙ্গ : মহিলা	DCS1530194 ফটো উপলব্ধ	107 নাম : দিপালী দেৱনাথ স্বামীৰ নাম: নন্দলাল দেৱনাথ ঘৰ নং : 160 বয়স : 44 লিঙ্গ : মহিলা	DCS1530218 ফটো উপলব্ধ	108 নাম : বাপ্পন দেবনাথ পিতাৰ নাম: হিৰালাল দেবনাথ ঘৰ নং : 160 বয়স : 29 লিঙ্গ : পুৰুষ	DCS0264895 ফটো উপলব্ধ
109 নাম : ৰুপম দেৱনাথ পিতাৰ নাম: হিৰালাল দেৱনাথ ঘৰ নং : 160 বয়স : 26 লিঙ্গ : পুৰুষ	DCS0382762 ফটো উপলব্ধ	110 নাম : গনেশ দেৱনাথ পিতাৰ নাম: হাৰাধন দেৱনাথ ঘৰ নং : 161 বয়স : 60 লিঙ্গ : পুৰুষ	DCS1530241 ফটো উপলব্ধ	111 নাম : শীখা দেবনাথ স্বামীৰ নাম: গনেশ দেৱনাথ ঘৰ নং : 161 বয়স : 45 লিঙ্গ : মহিলা	DCS1530252 ফটো উপলব্ধ
112 নাম : গিতানঞ্চলি দেৱনাথ পিতাৰ নাম: গনেশ দেৱনাথ ঘৰ নং : 161 বয়স : 26 লিঙ্গ : মহিলা	DCS0567198 ফটো উপলব্ধ	113 নাম : প্ৰানকৃষ্ণ দেৱনাথ পিতাৰ নাম: হাৰাধন দেৱনাথ ঘৰ নং : 162 বয়স : 65 লিঙ্গ : পুৰুষ	DCS1530263 ফটো উপলব্ধ	114 নাম : ৰীনা দেৱনাথ স্বামীৰ নাম: প্ৰানকৃষ্ণ দেৱনাথ ঘৰ নং : 162 বয়স : 59 লিঙ্গ : মহিলা	DCS1530274 ফটো উপলব্ধ
115 নাম : প্ৰনব দেবনাথ পিতাৰ নাম: প্ৰানকৃষ্ণ দেবনাথ ঘৰ নং : 162 বয়স : 36 লিঙ্গ : পুৰুষ	DCS1530296 ফটো উপলব্ধ	# 116 নাম : প্ৰদীপ দেবনাথ পিতাৰ নাম: প্ৰানকৃষ্ণ দেবনাথ ঘৰ নং : 162 বয়স : 34 লিঙ্গ : পুৰুষ	DCS1530285 ফটো উপলব্ধ	117 নাম : শিল্পী দেবনাথ পিতাৰ নাম: প্ৰানকৃষ্ণ দেবনাথ ঘৰ নং : 162 বয়স : 31 লিঙ্গ : মহিলা	DCS0259192 ফটো উপলব্ধ
118 নাম : মামোন দাশ দেবনাথ স্বামীৰ নাম: প্ৰদীপ দেবনাথ ঘৰ নং : 162 বয়স : 31 লিঙ্গ : মহিলা	CCG9840000 ফটো উপলব্ধ	119 নাম : শিবানী দেৱনাথ পিতাৰ নাম: প্ৰানকৃষ্ণ দেৱনাথ ঘৰ নং : 162 বয়স : 25 লিঙ্গ : মহিলা	DCS1546076 ফটো উপলব্ধ	120 নাম : মানিক লাল চৌধুৰী পিতাৰ নাম: হিৰালাল চৌধুৰী ঘৰ নং : 163 বয়স : 75 লিঙ্গ : পুৰুষ	DCS1530309 ফটো উপলব্ধ



121 নাম : দিপালী প্ৰভা চৌধুৰী স্বামীৰ নাম: মানিক লাল চৌধুৰী ঘৰ নং : ১৬৩ বয়স : 70 লিঙ্গ : মহিলা	DCS1530310 ফটো উপলব্ধ	122 নাম : নন্দ দুলাল চৌধুৰী পিতাৰ নাম: মানিক লাল চৌধুৰী ঘৰ নং : ১৬৩ বয়স : 48 লিঙ্গ : পুৰুষ	DCS1530332 ফটো উপলব্ধ	123 নাম : মনি দেবী চৌধুৰী স্বামীৰ নাম: দুলাল চৌধুৰী ঘৰ নং : ১৬৩ বয়স : 44 লিঙ্গ : মহিলা	DCS1530343 ফটো উপলব্ধ
124 নাম : অনামিকা চৌধুৰী পিতাৰ নাম: নন্দ দুলাল চৌধুৰী ঘৰ নং : 163 বয়স : 21 লিঙ্গ : মহিলা	DUU0003731 ফটো উপলব্ধ	125 নাম : শিশুবালা দেৱনাথ স্বামীৰ নাম: ব্ৰজলাল দেৱনাথ ঘৰ নং : ১৬৪ বয়স : 90 লিঙ্গ : মহিলা	DCS1530387 ফটো উপলব্ধ	126 নাম : মাখনলাল দেৱনাথ পিতাৰ নাম: ব্ৰজলাল দেৱনাথ ঘৰ নং : ১৬৪ বয়স : 70 লিঙ্গ : পুৰুষ	DCS1530365 ফটো উপলব্ধ
127 নাম : ৰেখা দেৱনাথ স্বামীৰ নাম: মাখনলাল দেৱনাথ ঘৰ নং : ১৬৪ বয়স : 65 লিঙ্গ : মহিলা	DCS1530376 ফটো উপলব্ধ	128 নাম : জটন দেৱনাথ পিতাৰ নাম: মাখনলাল দেৱনাথ ঘৰ নং : ১৬৪ বয়স : 40 লিঙ্গ : পুৰুষ	DCS1530398 ফটো উপলব্ধ	129 নাম : চুমি দাস দেৱনাথ স্বামীৰ নাম: জটন দেৱনাথ ঘৰ নং : 164 বয়স : 38 লিঙ্গ : মহিলা	CCG9839989 ফটো উপলব্ধ
130 নাম : মিঠন চন্দ্ৰ দেৱনাথ পিতাৰ নাম: মাখনলাল দেৱনাথ ঘৰ নং : ১৬৪ বয়স : 34 লিঙ্গ : পুৰুষ	DCS0382812 ফটো উপলব্ধ	131 নাম : লক্ষ্মী দেৱনাথ স্বামীৰ নাম: মিঠন চন্দ্ৰ দেৱনাথ ঘৰ নং : 164 ক বয়স : 29 লিঙ্গ : মহিলা	DCS6265755 ফটো উপলব্ধ	132 নাম : বাসন্তী ৰানী ভৌমিক স্বামীৰ নাম: চন্দন ভৌমিক ঘৰ নং : ১৬৫ বয়স : 64 লিঙ্গ : মহিলা	DCS1530445 ফটো উপলব্ধ
133 নাম : গৌৰী ৰানী ভৌমিক স্বামীৰ নাম: নাৰায়ন চন্দ্ৰ ভৌমিক ঘৰ নং : ১৬৫ বয়স : 61 লিঙ্গ : মহিলা	DCS1530478 ফটো উপলব্ধ	134 নাম : অস্বিত ভৌমিক পিতাৰ নাম: চন্দন ভৌমিক ঘৰ নং : ১৬৫ বয়স : 42 লিঙ্গ : পুৰুষ	DCS1530456 ফটো উপলব্ধ	135 নাম : মামনি ভৌমিক স্বামীৰ নাম: অস্বিত ভৌমিক ঘৰ নং : ১৬৫ বয়স : 35 লিঙ্গ : মহিলা	DCS2105115 ফটো উপলব্ধ
136 নাম : কল্পনা দেৱনাথ পিতাৰ নাম: নিত্যানন্দ দেৱনাথ ঘৰ নং : 165 ক বয়স : 36 লিঙ্গ : মহিলা	CBD1452740 ফটো উপলব্ধ	137 নাম : বিধুভয়ন ভৌমিক পিতাৰ নাম: নবদীপ চন্দ্ৰ ভৌমিক ঘৰ নং : ১৬৫ক বয়স : 60 লিঙ্গ : পুৰুষ	DCS1530489 ফটো উপলব্ধ	138 নাম : ৰানী ৰানী ভৌমিক স্বামীৰ নাম: বিধুভয়ন ভৌমিক ঘৰ নং : ১৬৫ক বয়স : 55 লিঙ্গ : মহিলা	DCS1530490 ফটো উপলব্ধ
139 নাম : কিশোৰ ভৌমিক পিতাৰ নাম: বিধু ভৌমিক ঘৰ নং : ১৬৫ক বয়স : 38 লিঙ্গ : পুৰুষ	DCS1530536 ফটো উপলব্ধ	140 নাম : অপূৰ্ব ভৌমিক পিতাৰ নাম: বিধু ভৌমিক ঘৰ নং : ১৬৫ক বয়স : 34 লিঙ্গ : পুৰুষ	DCS1530525 ফটো উপলব্ধ	141 নাম : অমল্য ৰতন দাস পিতাৰ নাম: তাৰাপ্ৰসন্ন দাস ঘৰ নং : ১৬৬ বয়স : 85 লিঙ্গ : পুৰুষ	DCS1530547 ফটো উপলব্ধ
142 নাম : কৃষ্ণলাল দাস পিতাৰ নাম: অমল্য ৰতন দাস ঘৰ নং : ১৬৬ বয়স : 58 লিঙ্গ : পুৰুষ	DCS1530569 ফটো উপলব্ধ	143 নাম : প্ৰমিলাৰানী দাস স্বামীৰ নাম: কৃষ্ণলাল দাস ঘৰ নং : ১৬৬ বয়স : 48 লিঙ্গ : মহিলা	DCS1530570 ফটো উপলব্ধ	144 নাম : প্ৰহ্লাদ চন্দ্ৰ দাস পিতাৰ নাম: কৃষ্ণলাল দাস ঘৰ নং : ১৬৬ বয়স : 26 লিঙ্গ : পুৰুষ	DCS0675900 ফটো উপলব্ধ
145 নাম : অনপম চন্দ্ৰ দাস পিতাৰ নাম: কৃষ্ণলাল দাস ঘৰ নং : ১৬৬ বয়স : 25 লিঙ্গ : পুৰুষ	DCS0676007 ফটো উপলব্ধ	146 নাম : প্ৰফুল্ল চন্দ্ৰ দাস পিতাৰ নাম: তাৰাপ্ৰসন্ন দাস ঘৰ নং : ১৬৭ বয়স : 69 লিঙ্গ : পুৰুষ	DCS1530581 ফটো উপলব্ধ	147 নাম : পাখীৰানী দাস স্বামীৰ নাম: প্ৰফুল্ল চন্দ্ৰ দাস ঘৰ নং : ১৬৭ বয়স : 65 লিঙ্গ : মহিলা	DCS1530592 ফটো উপলব্ধ
148 নাম : মুনালকান্তী দাস পিতাৰ নাম: প্ৰফুল্ল চন্দ্ৰ দাস ঘৰ নং : ১৬৭ বয়স : 45 লিঙ্গ : পুৰুষ	DCS1530616 ফটো উপলব্ধ	149 নাম : নিৰ্মল কান্তী দাস পিতাৰ নাম: প্ৰফুল্ল চন্দ্ৰ দাস ঘৰ নং : ১৬৭ বয়স : 42 লিঙ্গ : পুৰুষ	DCS1530638 ফটো উপলব্ধ	150 নাম : চিত্ৰা দাস স্বামীৰ নাম: মুনালকান্তী দাস ঘৰ নং : ১৬৭ বয়স : 41 লিঙ্গ : মহিলা	DCS1530627 ফটো উপলব্ধ



বিধানসভা সমষ্টিৰ নম্বৰ আৰু নাম : 62-বিম্বাকান্দী
অংশৰ নম্বৰ আৰু নাম : 1-উত্তৰ বান্দৰ মেলা

151 নাম : লক্ষী দাস স্বামীৰ নাম: নিমল কান্তি দাস ঘৰ নং : ১৬৭ বয়স : 31 লিঙ্গ : মহিলা	DCS2105160 ফটো উপলব্ধ	152 নাম : শঙ্কৰ ভৌমিক পিতাৰ নাম: তাৰক চন্দ্ৰ ভৌমিক ঘৰ নং : ১৬৮ বয়স : 78 লিঙ্গ : পুৰুষ	DCS1530694 ফটো উপলব্ধ	153 নাম : বাসন্তী ভৌমিক স্বামীৰ নাম: দয়াময় ভৌমিক ঘৰ নং : ১৬৮ বয়স : 76 লিঙ্গ : মহিলা	DCS1530650 ফটো উপলব্ধ
154 নাম : বিধান ভৌমিক পিতাৰ নাম: দয়াময় ভৌমিক ঘৰ নং : ১৬৮ বয়স : 48 লিঙ্গ : পুৰুষ	DCS1530683 ফটো উপলব্ধ	155 নাম : বিপুল ভৌমিক পিতাৰ নাম: শঙ্কৰ ভৌমিক ঘৰ নং : ১৬৮ বয়স : 44 লিঙ্গ : পুৰুষ	DCS1530718 ফটো উপলব্ধ	156 নাম : বিংকু ভৌমিক স্বামীৰ নাম: বঙ্গুন ভৌমিক ঘৰ নং : ১৬৮ বয়স : 43 লিঙ্গ : মহিলা	DCS1530672 ফটো উপলব্ধ
157 নাম : ৰূপালী দেবনাথ স্বামীৰ নাম: বিপুল ভৌমিক ঘৰ নং : ১৬৮ বয়স : 32 লিঙ্গ : মহিলা	DCS0075648 ফটো উপলব্ধ	158 নাম : পম্পী ভৌমিক পিতাৰ নাম: বঙ্গুন ভৌমিক ঘৰ নং : 168 বয়স : 23 লিঙ্গ : মহিলা	DCS6256630 ফটো উপলব্ধ	159 নাম : আব্দুল মালিক পিতাৰ নাম: আব্দুল নূৰ ঘৰ নং : ১৬৯ বয়স : 70 লিঙ্গ : পুৰুষ	DCS1530730 ফটো উপলব্ধ
160 নাম : তছিৰ আলী পিতাৰ নাম: আব্দুল নূৰ ঘৰ নং : ১৬৯ বয়স : 66 লিঙ্গ : পুৰুষ	DCS0076158 ফটো উপলব্ধ	161 নাম : নেহাৰুন নেছা স্বামীৰ নাম: আব্দুল মালিক ঘৰ নং : ১৬৯ বয়স : 65 লিঙ্গ : মহিলা	DCS1530741 ফটো উপলব্ধ	162 নাম : ছায়ৰা বেগম স্বামীৰ নাম: আব্দুল মালিক ঘৰ নং : ১৬৯ বয়স : 55 লিঙ্গ : মহিলা	DCS1530752 ফটো উপলব্ধ
163 নাম : ফৰিজ উদ্দিন পিতাৰ নাম: আব্দুল মালিক ঘৰ নং : ১৬৯ বয়স : 39 লিঙ্গ : পুৰুষ	DCS1530763 ফটো উপলব্ধ	164 নাম : আফচানা বেগম স্বামীৰ নাম: আব্দুল মালিক ঘৰ নং : 169 বয়স : 30 লিঙ্গ : মহিলা	DCS2114069 ফটো উপলব্ধ	165 নাম : হাচন আলি পিতাৰ নাম: আব্দুল মালিক ঘৰ নং : 169 বয়স : 29 লিঙ্গ : পুৰুষ	DCS6298186 ফটো উপলব্ধ
166 নাম : আমিৰ উদ্দিন পিতাৰ নাম: আব্দুল মালিক ঘৰ নং : ১৬৯ বয়স : 25 লিঙ্গ : পুৰুষ	DCS1694314 ফটো উপলব্ধ	167 নাম : সুহান বেগম স্বামীৰ নাম: তাছিৰ আলী ঘৰ নং : ১৬৯ বয়স : 24 লিঙ্গ : মহিলা	DCS1861160 ফটো উপলব্ধ	168 নাম : আফৰজা বেগম পিতাৰ নাম: আব্দুল মালিক ঘৰ নং : ১৬৯ বয়স : 24 লিঙ্গ : মহিলা	DCS1984418 ফটো উপলব্ধ
169 নাম : হাচিনা বেগম পিতাৰ নাম: তাছিৰ আলী ঘৰ নং : 169 বয়স : 23 লিঙ্গ : মহিলা	DCS6264253 ফটো উপলব্ধ	170 নাম : আলকুমা বেগম স্বামীৰ নাম: আব্দুল ৰূফ ঘৰ নং : ১৬৯ক বয়স : 52 লিঙ্গ : মহিলা	DCS1530774 ফটো উপলব্ধ	171 নাম : আজিজুৰ ৰহমান পিতাৰ নাম: আব্দুল ৰৌফ ঘৰ নং : ১৬৯ক বয়স : 25 লিঙ্গ : পুৰুষ	DCS0682591 ফটো উপলব্ধ
172 নাম : বদৰুল ইছলাম পিতাৰ নাম: বশ্বিৰ উদ্দিন ঘৰ নং : ১৭০ বয়স : 55 লিঙ্গ : পুৰুষ	DCS1530785 ফটো উপলব্ধ	173 নাম : আফিয়া বেগম স্বামীৰ নাম: বদৰুল ইছলাম ঘৰ নং : ১৭০ বয়স : 46 লিঙ্গ : মহিলা	DCS1530796 ফটো উপলব্ধ	174 নাম : মোহাম্মদ ছামছুল ইছলাম পিতাৰ নাম: বশ্বিৰ উদ্দিন ঘৰ নং : ১৭০ক বয়স : 41 লিঙ্গ : পুৰুষ	DCS1530810 ফটো উপলব্ধ
175 নাম : আয়সা বেগম স্বামীৰ নাম: ছামছুল হক ঘৰ নং : ১৭০ক বয়স : 34 লিঙ্গ : মহিলা	DCS0077859 ফটো উপলব্ধ	176 নাম : দিপক চন্দ্ৰ ভৌমিক পিতাৰ নাম: দিনেশ চন্দ্ৰ ভৌমিক ঘৰ নং : ১৭১ বয়স : 42 লিঙ্গ : পুৰুষ	DCS1530843 ফটো উপলব্ধ	177 নাম : কাঞ্চন ৰাণী পণ্ডিত স্বামীৰ নাম: দীপক চন্দ্ৰ ভৌমিক ঘৰ নং : 171 বয়স : 28 লিঙ্গ : মহিলা	CBD0283028 ফটো উপলব্ধ
178 নাম : চন্দন কুমাৰ ভৌমিক পিতাৰ নাম: অনন্ত কুমাৰ ভৌমিক ঘৰ নং : ১৭২ বয়স : 65 লিঙ্গ : পুৰুষ	DCS1530854 ফটো উপলব্ধ	179 নাম : বুলৰানী ভৌমিক স্বামীৰ নাম: চন্দন কুমাৰ ভৌমিক ঘৰ নং : ১৭২ বয়স : 57 লিঙ্গ : মহিলা	DCS1530865 ফটো উপলব্ধ	180 নাম : খোকন কুমাৰ ভৌমিক পিতাৰ নাম: চন্দন কুমাৰ ভৌমিক ঘৰ নং : ১৭২ বয়স : 31 লিঙ্গ : পুৰুষ	DCS1532703 ফটো উপলব্ধ



181 নাম : নিৰঞ্জন কুমাৰ ভৌমিক পিতাৰ নাম: অনন্ত কুমাৰ ভৌমিক ঘৰ নং : ১৭৩ বয়স : 62 লিঙ্গ : পুৰুষ	DCS1530876 ফটো উপলব্ধ	182 নাম : কানন ৰানী ভৌমিক স্বামীৰ নাম: নিৰঞ্জন কুমাৰ ভৌমিক ঘৰ নং : ১৭৩ বয়স : 57 লিঙ্গ : মহিলা	DCS1530887 ফটো উপলব্ধ	183 নাম : কুমুদ ভৌমিক পিতাৰ নাম: নিৰঞ্জন ভৌমিক ঘৰ নং : 173 বয়স : 35 লিঙ্গ : পুৰুষ	DCS1530898 ফটো উপলব্ধ
184 নাম : তৰময় ভৌমিক পিতাৰ নাম: নিৰঞ্জন ভৌমিক ঘৰ নং : ১৭৩ বয়স : 33 লিঙ্গ : পুৰুষ	DCS1530901 ফটো উপলব্ধ	185 নাম : ৰিতা দেবনাথ স্বামীৰ নাম: কুমুদ ভৌমিক ঘৰ নং : 173 বয়স : 26 লিঙ্গ : মহিলা	DCS6284228 ফটো উপলব্ধ	186 নাম : নকুল ভৌমিক পিতাৰ নাম: বিবেকানন্দ ভৌমিক ঘৰ নং : ১৭৪ বয়স : 35 লিঙ্গ : পুৰুষ	DCS1530945 ফটো উপলব্ধ
187 নাম : পিংকী দেবনাথ স্বামীৰ নাম: নকুল চন্দ্ৰ ভৌমিক ঘৰ নং : 174 বয়স : 27 লিঙ্গ : মহিলা	DUU0076760 ফটো উপলব্ধ	188 নাম : জ্যোতিময় ভৌমিক পিতাৰ নাম: অনন্ত কুমাৰ ভৌমিক ঘৰ নং : ১৭৫ বয়স : 60 লিঙ্গ : পুৰুষ	DCS1530956 ফটো উপলব্ধ	189 নাম : পুতুল ভৌমিক স্বামীৰ নাম: জ্যোতিময় ভৌমিক ঘৰ নং : ১৭৫ বয়স : 50 লিঙ্গ : মহিলা	DCS1530967 ফটো উপলব্ধ
190 নাম : ৰাজেশ ভৌমিক পিতাৰ নাম: জ্যোতিময় ভৌমিক ঘৰ নং : ১৭৫ বয়স : 31 লিঙ্গ : পুৰুষ	DCS0317016 ফটো উপলব্ধ	191 নাম : বিজয় ভৌমিক পিতাৰ নাম: জ্যোতিময় ভৌমিক ঘৰ নং : ১৭৫ বয়স : 24 লিঙ্গ : পুৰুষ	DCS1557081 ফটো উপলব্ধ	192 নাম : স্বাতী ৰানী ধৰ স্বামীৰ নাম: ৰবিন্দ্র চন্দ্ৰ ধৰ ঘৰ নং : ১৭৬ বয়স : 65 লিঙ্গ : মহিলা	DCS1530989 ফটো উপলব্ধ
193 নাম : স্বপন ধৰ পিতাৰ নাম: ৰবিন্দ্র চন্দ্ৰ ধৰ ঘৰ নং : ১৭৬ বয়স : 44 লিঙ্গ : পুৰুষ	DCS1530990 ফটো উপলব্ধ	194 নাম : মামনি ধৰ স্বামীৰ নাম: স্বপন ধৰ ঘৰ নং : ১৭৬ বয়স : 40 লিঙ্গ : মহিলা	DCS1531006 ফটো উপলব্ধ	195 নাম : শ্যামল চন্দ্ৰ ধৰ পিতাৰ নাম: ৰবিন্দ্র চন্দ্ৰ ধৰ ঘৰ নং : ১৭৬ বয়স : 39 লিঙ্গ : পুৰুষ	DCS1531028 ফটো উপলব্ধ
196 নাম : ৰাহুল ধৰ পিতাৰ নাম: স্বপন ধৰ ঘৰ নং : 176 বয়স : 21 লিঙ্গ : পুৰুষ	DCS6286710 ফটো উপলব্ধ	197 নাম : মহিৰ উদ্দিন পিতাৰ নাম: আয়াজ আলী ঘৰ নং : ১৭৭ বয়স : 57 লিঙ্গ : পুৰুষ	DCS1531040 ফটো উপলব্ধ	198 নাম : ফৰহানা বেগম স্বামীৰ নাম: মহিৰ উদ্দিন ঘৰ নং : ১৭৭ বয়স : 45 লিঙ্গ : মহিলা	DCS1531051 ফটো উপলব্ধ
S 199 নাম : মহাম্মদ ইমদাদ ৰহমান পিতাৰ নাম: মোঃ আব্দুল জলিল ঘৰ নং : ১৭৭ বয়স : 31 লিঙ্গ : পুৰুষ	DCS2105079 ফটো উপলব্ধ	200 নাম : আব্দুল্লাহ কামিল পিতাৰ নাম: মহিৰ উদ্দিন ঘৰ নং : ১৭৭ বয়স : 24 লিঙ্গ : পুৰুষ	DCS0671693 ফটো উপলব্ধ	201 নাম : অৰ্জুন ভৌমিক পিতাৰ নাম: বিবেকানন্দ ভৌমিক ঘৰ নং : ১৭৮ বয়স : 39 লিঙ্গ : পুৰুষ	DCS1530934 ফটো উপলব্ধ
202 নাম : সৰস্বতী দেৱনাথ ভৌমিক স্বামীৰ নাম: অৰ্জুন ভৌমিক ঘৰ নং : ১৭৮ বয়স : 30 লিঙ্গ : মহিলা	DCS0502740 ফটো উপলব্ধ	203 নাম : দিলজান বেগম স্বামীৰ নাম: আলা উদ্দিন ঘৰ নং : ১৭৯ বয়স : 54 লিঙ্গ : মহিলা	DCS1531084 ফটো উপলব্ধ	204 নাম : ৰোবিনা বেগম পিতাৰ নাম: আলা উদ্দিন ঘৰ নং : ১৭৯ বয়স : 32 লিঙ্গ : মহিলা	DCS0319889 ফটো উপলব্ধ
205 নাম : আফচানা বেগম পিতাৰ নাম: আলা উদ্দিন ঘৰ নং : ১৭৯ বয়স : 28 লিঙ্গ : মহিলা	DCS0320218 ফটো উপলব্ধ	206 নাম : বুবুল ইছলাম পিতাৰ নাম: আলা উদ্দিন ঘৰ নং : ১৭৯ বয়স : 27 লিঙ্গ : পুৰুষ	DCS0244814 ফটো উপলব্ধ	207 নাম : পাৰুল ইছলাম পিতাৰ নাম: আলা উদ্দিন ঘৰ নং : ১৭৯ বয়স : 26 লিঙ্গ : পুৰুষ	DCS0382861 ফটো উপলব্ধ
208 নাম : মিছ মাৰফা বেগম স্বামীৰ নাম: বুবুল ইছলাম ঘৰ নং : 179 বয়স : 20 লিঙ্গ : মহিলা	DUU0214650 ফটো উপলব্ধ	209 নাম : নবুল ইছলাম পিতাৰ নাম: আলা উদ্দিন ঘৰ নং : ১৭৯ক বয়স : 53 লিঙ্গ : পুৰুষ	DCS1531095 ফটো উপলব্ধ	210 নাম : আলেহা বেগম স্বামীৰ নাম: নবুল ইছলাম ঘৰ নং : ১৭৯ক বয়স : 47 লিঙ্গ : মহিলা	DCS1531108 ফটো উপলব্ধ



বিধানসভা সমষ্টিৰ নম্বৰ আৰু নাম : 62-বিম্বাকান্দী
অংশৰ নম্বৰ আৰু নাম : 1-উত্তৰ বান্দৰ মেলা

211 নাম : স্বাহনাজ নবিল পিতাৰ নাম: নবুল ইছলাম ঘৰ নং : ১৭৯ক বয়স : 31 লিঙ্গ : মহিলা	DCS0255182 ফটো উপলব্ধ	212 নাম : হুছলাৰা বেগম স্বামীৰ নাম: নুজবুল ইছলাম ঘৰ নং : ১৭৯খ বয়স : 41 লিঙ্গ : মহিলা	DCS0255380 ফটো উপলব্ধ	213 নাম : নজৰুল ইছলাম পিতাৰ নাম: আলা উদ্দিন ঘৰ নং : ১৭৯খ বয়স : 40 লিঙ্গ : পুৰুষ	DCS1531119 ফটো উপলব্ধ
214 নাম : দিলৱাৰ হুছেইন পিতাৰ নাম: কুদ্ৰত উল্লা ঘৰ নং : ১৮০ বয়স : 55 লিঙ্গ : পুৰুষ	DCS1531120 ফটো উপলব্ধ	215 নাম : মনোৱাৰ হুছেইন পিতাৰ নাম: কুদ্ৰত উল্লা ঘৰ নং : ১৮০ বয়স : 48 লিঙ্গ : পুৰুষ	DCS1531153 ফটো উপলব্ধ	216 নাম : আনোৱাৰ হুছেইন পিতাৰ নাম: কুদ্ৰত উল্লা ঘৰ নং : ১৮০ বয়স : 45 লিঙ্গ : পুৰুষ	DCS1531142 ফটো উপলব্ধ
217 নাম : নাজিৰ হুছেইন পিতাৰ নাম: কুদ্ৰত উল্লা ঘৰ নং : ১৮০ বয়স : 44 লিঙ্গ : পুৰুষ	DCS1531164 ফটো উপলব্ধ	218 নাম : বীনা বেগম স্বামীৰ নাম: মনোৱাৰ হুছেইন ঘৰ নং : ১৮০ বয়স : 29 লিঙ্গ : মহিলা	DCS0255513 ফটো উপলব্ধ	219 নাম : জালাল উদ্দিন পিতাৰ নাম: বইছ আলী ঘৰ নং : ১৮১ বয়স : 68 লিঙ্গ : পুৰুষ	DCS1531175 ফটো উপলব্ধ
220 নাম : আয়াতুল নেছা স্বামীৰ নাম: জালাল উদ্দিন ঘৰ নং : ১৮১ বয়স : 65 লিঙ্গ : মহিলা	DCS1531186 ফটো উপলব্ধ	221 নাম : সেতাব উদ্দিন পিতাৰ নাম: জালাল উদ্দিন ঘৰ নং : ১৮১ বয়স : 38 লিঙ্গ : পুৰুষ	DCS2104930 ফটো উপলব্ধ	222 নাম : মোহম্মদ সলিম উদ্দিন পিতাৰ নাম: মোহম্মদ জালাল উদ্দিন ঘৰ নং : ১৮১ বয়স : 37 লিঙ্গ : পুৰুষ	DCS1531197 ফটো উপলব্ধ
223 নাম : পাৰমিনা বেগম পিতাৰ নাম: ছেলিম উদ্দিন ঘৰ নং : ১৮১ বয়স : 33 লিঙ্গ : মহিলা	DCS0256073 ফটো উপলব্ধ	224 নাম : ইমৰানা বেগম পিতাৰ নাম: জালাল উদ্দিন ঘৰ নং : ১৮১ বয়স : 30 লিঙ্গ : মহিলা	DCS0382663 ফটো উপলব্ধ	225 নাম : ছুফিয়া বেগম স্বামীৰ নাম: সেতাব উদ্দিন ঘৰ নং : ১৮১ বয়স : 30 লিঙ্গ : মহিলা	DCS0483347 ফটো উপলব্ধ
226 নাম : নাজিম উদ্দিন পিতাৰ নাম: জালাল উদ্দিন ঘৰ নং : ১৮১ বয়স : 28 লিঙ্গ : পুৰুষ	DCS0382291 ফটো উপলব্ধ	227 নাম : সাবাজ উদ্দিন পিতাৰ নাম: জালাল উদ্দিন ঘৰ নং : ১৮১ বয়স : 27 লিঙ্গ : পুৰুষ	DCS0322537 ফটো উপলব্ধ	228 নাম : হাৰাৰুল নেছা পিতাৰ নাম: বইছ আলী ঘৰ নং : ১৮২ বয়স : 70 লিঙ্গ : মহিলা	DCS1531222 ফটো উপলব্ধ
229 নাম : ফয়জুল ইছলাম পিতাৰ নাম: আলা উদ্দিন ঘৰ নং : ১৮৩ বয়স : 50 লিঙ্গ : পুৰুষ	DCS1531233 ফটো উপলব্ধ	230 নাম : মুমিনা বেগম স্বামীৰ নাম: ফয়জুল ইছলাম ঘৰ নং : ১৮৩ বয়স : 42 লিঙ্গ : মহিলা	DCS1531244 ফটো উপলব্ধ	231 নাম : মমতাজ ফয়জুল পিতাৰ নাম: ফয়জুল ইছলাম ঘৰ নং : ১৮৩ বয়স : 25 লিঙ্গ : মহিলা	DCS0567107 ফটো উপলব্ধ
E 232 নাম : কুদ্ৰত উল্লা পিতাৰ নাম: হাজী তজমুল আলী ঘৰ নং : ১৮৫ বয়স : 75 লিঙ্গ : পুৰুষ	DCS1531255 ফটো উপলব্ধ	233 নাম : কুদেজা বেগম স্বামীৰ নাম: কুদ্ৰত উল্লা ঘৰ নং : ১৮৫ বয়স : 61 লিঙ্গ : মহিলা	DCS1531266 ফটো উপলব্ধ	234 নাম : ফখৰ উদ্দিন পিতাৰ নাম: কুদ্ৰত উল্লা ঘৰ নং : ১৮৫ বয়স : 52 লিঙ্গ : পুৰুষ	DCS1531277 ফটো উপলব্ধ
235 নাম : কামাল উদ্দিন পিতাৰ নাম: কুদ্ৰত উল্লা ঘৰ নং : ১৮৫ বয়স : 42 লিঙ্গ : পুৰুষ	DCS1531288 ফটো উপলব্ধ	236 নাম : নুৰজাহান বেগম স্বামীৰ নাম: ফখৰ উদ্দিন ঘৰ নং : ১৮৫ বয়স : 40 লিঙ্গ : মহিলা	DCS1531299 ফটো উপলব্ধ	237 নাম : ইমৰানা বেগম স্বামীৰ নাম: কামাল উদ্দিন ঘৰ নং : ১৮৫ বয়স : 29 লিঙ্গ : মহিলা	DCS0256313 ফটো উপলব্ধ
238 নাম : নাজিয়া বেগম পিতাৰ নাম: ফকৰ উদ্দিন ঘৰ নং : 185 বয়স : 20 লিঙ্গ : মহিলা	DUU0134361 ফটো উপলব্ধ	# 239 নাম : আব্দুল শহিদ পিতাৰ নাম: হাজী তজমুল আলী ঘৰ নং : ১৮৬ বয়স : 55 লিঙ্গ : পুৰুষ	DCS1531302 ফটো উপলব্ধ	# 240 নাম : ফৰিদা বেগম স্বামীৰ নাম: আব্দুল শহিদ ঘৰ নং : ১৮৬ বয়স : 47 লিঙ্গ : মহিলা	DCS1531313 ফটো উপলব্ধ



241 নাম : জাকাৰীয়া আহমেদ পিতাৰ নাম: আব্দুল শহীদ ঘৰ নং : ১৮৬ বয়স : 28 লিঙ্গ : পুৰুষ	DCS0244541 ফটো উপলব্ধ	242 নাম : শাকা আখতাৰ পিতাৰ নাম: আব্দুল শহিদ ঘৰ নং : 186 বয়স : 19 লিঙ্গ : মহিলা	DUU0131136 ফটো উপলব্ধ	# 243 নাম : মো জাবেদ আহমেদ পিতাৰ নাম: মো আলমগীৰ ঘৰ নং : 186 বয়স : 19 লিঙ্গ : পুৰুষ	DUU0136002 ফটো উপলব্ধ
244 নাম : আব্দুল মালিক পিতাৰ নাম: হাজী তজমুল আলী ঘৰ নং : ১৮৭ বয়স : 57 লিঙ্গ : পুৰুষ	DCS1531324 ফটো উপলব্ধ	245 নাম : দিলাৰা বেগম পিতাৰ নাম: হাজী তজমুল আলী ঘৰ নং : ১৮৭ বয়স : 54 লিঙ্গ : মহিলা	DCS0512202 ফটো উপলব্ধ	# 246 নাম : নূৰ জাহান খাতুন স্বামীৰ নাম: আব্দুল কাঁদিৰ ঘৰ নং : 187 বয়স : 47 লিঙ্গ : মহিলা	DCS0093187 ফটো উপলব্ধ
247 নাম : পাৰবীনা বেগম স্বামীৰ নাম: আব্দুল মালিক ঘৰ নং : 187 বয়স : 43 লিঙ্গ : মহিলা	DCS1531926 ফটো উপলব্ধ	248 নাম : চালেহ আহমেদ মাতৃৰ নাম: দিলাৰা বেগম ঘৰ নং : 187 বয়স : 34 লিঙ্গ : পুৰুষ	DCS1482470 ফটো উপলব্ধ	249 নাম : চানিয়া আখতাৰ পিতাৰ নাম: আব্দুল মালিক ঘৰ নং : 187 বয়স : 20 লিঙ্গ : মহিলা	DUU0131144 ফটো উপলব্ধ
250 নাম : আব্দুল কাঁদিৰ পিতাৰ নাম: হাজী তজমুল আলী ঘৰ নং : ১৮৭ক বয়স : 49 লিঙ্গ : পুৰুষ	DCS1531346 ফটো উপলব্ধ	# 251 নাম : আব্দুল ছুব্ব পিতাৰ নাম: হাজী আবুবক্কৰ ঘৰ নং : 187ক বয়স : 46 লিঙ্গ : পুৰুষ	DCS1532338 ফটো উপলব্ধ	252 নাম : আব্দুল জলিল পিতাৰ নাম: হাজী তজমুল আলী ঘৰ নং : ১৮৭খ বয়স : 44 লিঙ্গ : পুৰুষ	DCS1531357 ফটো উপলব্ধ
253 নাম : মমতাজ বেগম পিতাৰ নাম: বহমত আলী ঘৰ নং : ১৮৮ বয়স : 42 লিঙ্গ : মহিলা	DCS1531404 ফটো উপলব্ধ	254 নাম : আছাৰ উদ্দিন পিতাৰ নাম: বহমত আলী ঘৰ নং : ১৮৮ বয়স : 40 লিঙ্গ : পুৰুষ	DCS1531426 ফটো উপলব্ধ	255 নাম : স্বাহাব উদ্দিন পিতাৰ নাম: বহমত আলী ঘৰ নং : ১৮৮ বয়স : 39 লিঙ্গ : পুৰুষ	DCS1531437 ফটো উপলব্ধ
256 নাম : বসটানা ইয়াসমিন স্বামীৰ নাম: আসৰা উদ্দিন ঘৰ নং : 188 বয়স : 36 লিঙ্গ : মহিলা	DCS1432681 ফটো উপলব্ধ	257 নাম : ইয়াছমিন ৰচটানা স্বামীৰ নাম: আছাৰ উদ্দিন ঘৰ নং : 188 বয়স : 36 লিঙ্গ : মহিলা	DCS1807718 ফটো উপলব্ধ	258 নাম : নাজমিনা বেগম স্বামীৰ নাম: বাহাৰ উদ্দিন ঘৰ নং : ১৮৮ বয়স : 32 লিঙ্গ : মহিলা	DCS0326488 ফটো উপলব্ধ
259 নাম : শাজিদা বেগম স্বামীৰ নাম: স্বাহাব উদ্দিন ঘৰ নং : 188 বয়স : 28 লিঙ্গ : মহিলা	DUU0067223 ফটো উপলব্ধ	260 নাম : তাজ উদ্দিন পিতাৰ নাম: বহমত আলী ঘৰ নং : ১৮৮ক বয়স : 44 লিঙ্গ : পুৰুষ	DCS1531380 ফটো উপলব্ধ	261 নাম : পাৰবিনা বেগম স্বামীৰ নাম: তাজ উদ্দিন ঘৰ নং : ১৮৮ক বয়স : 27 লিঙ্গ : মহিলা	DCS0483487 ফটো উপলব্ধ
262 নাম : জামাল উদ্দিন পিতাৰ নাম: বহমত আলী ঘৰ নং : ১৮৮খ বয়স : 43 লিঙ্গ : পুৰুষ	DCS1531391 ফটো উপলব্ধ	263 নাম : বাহাৰ উদ্দিন পিতাৰ নাম: বহমত আলী ঘৰ নং : ১৮৮খ বয়স : 41 লিঙ্গ : পুৰুষ	DCS1531415 ফটো উপলব্ধ	264 নাম : জাহানাৰা বেগম স্বামীৰ নাম: জামাল উদ্দিন ঘৰ নং : ১৮৮খ বয়স : 41 লিঙ্গ : মহিলা	DCS0483479 ফটো উপলব্ধ
265 নাম : নাজিৰ হুছেইন পিতাৰ নাম: আব্দুল মতিন ঘৰ নং : 189 বয়স : 24 লিঙ্গ : পুৰুষ	DUU0046664 ফটো উপলব্ধ	266 নাম : আফিয়া বেগম স্বামীৰ নাম: ছাইফ উদ্দিন ঘৰ নং : ১৯০ বয়স : 68 লিঙ্গ : মহিলা	DCS1531493 ফটো উপলব্ধ	267 নাম : মোঃ আলমগীৰ পিতাৰ নাম: ছাইফ উদ্দিন ঘৰ নং : ১৯০ বয়স : 47 লিঙ্গ : পুৰুষ	DCS1531506 ফটো উপলব্ধ
268 নাম : জাহাঙ্গীৰ আলম পিতাৰ নাম: ছাইফ উদ্দিন ঘৰ নং : ১৯০ বয়স : 41 লিঙ্গ : পুৰুষ	DCS1531517 ফটো উপলব্ধ	269 নাম : আৰিফা বেগম স্বামীৰ নাম: মো আলম গীৰ ঘৰ নং : ১৯০ বয়স : 36 লিঙ্গ : মহিলা	DCS1478361 ফটো উপলব্ধ	270 নাম : স্ববনম বেগম পিতাৰ নাম: ছাইফ উদ্দিন ঘৰ নং : ১৯০ বয়স : 26 লিঙ্গ : মহিলা	DCS0382622 ফটো উপলব্ধ

বিধানসভা সমষ্টিৰ নম্বৰ আৰু নাম : 62-বিম্বাকান্দী
অংশৰ নম্বৰ আৰু নাম : 1-উত্তৰ বান্দৰ মেলা

271	DCS1425768	ফটো উপলব্ধ	নাম : আফছানা বেগম স্বামীৰ নাম: জাহাঙ্গিৰ আলম ঘৰ নং : ১৯০ বয়স : 26 লিঙ্গ : মহিলা	272	DCS1531562	ফটো উপলব্ধ	নাম : জালাল উদ্দিন পিতাৰ নাম: ছেদ আলী ঘৰ নং : ১৯১ বয়স : 67 লিঙ্গ : পুৰুষ	273	DCS1531573	ফটো উপলব্ধ	নাম : বাহেনা বেগম স্বামীৰ নাম: জালাল উদ্দিন ঘৰ নং : ১৯১ বয়স : 58 লিঙ্গ : মহিলা
274	DCS0328989	ফটো উপলব্ধ	নাম : মিনাজ উদ্দিন পিতাৰ নাম: জালাল উদ্দিন ঘৰ নং : ১৯১ বয়স : 31 লিঙ্গ : পুৰুষ	275	DCS1531584	ফটো উপলব্ধ	নাম : মইনুল হক পিতাৰ নাম: ছেদ আলী ঘৰ নং : ১৯২ বয়স : 65 লিঙ্গ : পুৰুষ	276	DCS0672725	ফটো উপলব্ধ	নাম : পাৰবিনা বেগম স্বামীৰ নাম: বাজুল ইছলাম ঘৰ নং : 192 বয়স : 29 লিঙ্গ : মহিলা
277	DCS0483628	ফটো উপলব্ধ	নাম : বাজুল ইছলাম পিতাৰ নাম: ময়নুল হক ঘৰ নং : ১৯২ বয়স : 28 লিঙ্গ : পুৰুষ	278	DCS0267203	ফটো উপলব্ধ	নাম : বুবুল ইছলাম পিতাৰ নাম: মইনুল হক ঘৰ নং : ১৯২ বয়স : 27 লিঙ্গ : পুৰুষ	E 279	DCS1531608	ফটো উপলব্ধ	নাম : আব্দুল নূৰ পিতাৰ নাম: আনজিৰ আলী ঘৰ নং : ১৯৩ বয়স : ৪৪ লিঙ্গ : পুৰুষ
280	DCS1531619	ফটো উপলব্ধ	নাম : আনোৱাৰা বেগম স্বামীৰ নাম: আব্দুল নূৰ ঘৰ নং : ১৯৩ বয়স : 85 লিঙ্গ : মহিলা	281	DCS1531620	ফটো উপলব্ধ	নাম : নজৰুল ইছলাম পিতাৰ নাম: আব্দুল নূৰ ঘৰ নং : ১৯৩ বয়স : 55 লিঙ্গ : পুৰুষ	282	DCS1531631	ফটো উপলব্ধ	নাম : জায়দা বেগম স্বামীৰ নাম: নজৰুল ইছলাম ঘৰ নং : ১৯৩ বয়স : 50 লিঙ্গ : মহিলা
283	DCS1532690	ফটো উপলব্ধ	নাম : জয়নাল আবদিন পিতাৰ নাম: আব্দুল নূৰ ঘৰ নং : ১৯৩ বয়স : 34 লিঙ্গ : পুৰুষ	284	DCS1532689	ফটো উপলব্ধ	নাম : অলিউৰ ৰহমান পিতাৰ নাম: আব্দুল নূৰ ঘৰ নং : ১৯৩ বয়স : 32 লিঙ্গ : পুৰুষ	285	DCS0330449	ফটো উপলব্ধ	নাম : বেজিনা বেগম স্বামীৰ নাম: জয়নাল আবদিন ঘৰ নং : ১৯৩ বয়স : 30 লিঙ্গ : মহিলা
# 286	DCS0330316	ফটো উপলব্ধ	নাম : পাৰুল ইছলাম পিতাৰ নাম: আব্দুল নূৰ ঘৰ নং : ১৯৩ বয়স : 30 লিঙ্গ : পুৰুষ	287	DCS0338491	ফটো উপলব্ধ	নাম : ছাবিৰ আহমেদ পিতাৰ নাম: আব্দুল গফুৰ ঘৰ নং : ১৯৩ বয়স : 28 লিঙ্গ : পুৰুষ	288	DCS1531675	ফটো উপলব্ধ	নাম : ৰহিমা বেগম পিতাৰ নাম: আবুল হুছেইন ঘৰ নং : ১৯৪ বয়স : 65 লিঙ্গ : মহিলা
289	DCS1531653	ফটো উপলব্ধ	নাম : আশ্বাব উদ্দিন পিতাৰ নাম: আবুল হুছেইন ঘৰ নং : ১৯৪ বয়স : 60 লিঙ্গ : পুৰুষ	290	DCS1531664	ফটো উপলব্ধ	নাম : মনোৱাৰা বেগম স্বামীৰ নাম: আশ্বাব উদ্দিন ঘৰ নং : ১৯৪ বয়স : 45 লিঙ্গ : মহিলা	291	DCS0488940	ফটো উপলব্ধ	নাম : নাজিৰ হুছেইন পিতাৰ নাম: আচাব উদ্দিন ঘৰ নং : ১৯৪ বয়স : 24 লিঙ্গ : পুৰুষ
292	DUU0076547	ফটো উপলব্ধ	নাম : সাদাম হুছেইন পিতাৰ নাম: আছাব উদ্দিন ঘৰ নং : 194 বয়স : 21 লিঙ্গ : পুৰুষ	293	DUU0076745	ফটো উপলব্ধ	নাম : আব সুফিয়ান পিতাৰ নাম: আছাব উদ্দিন ঘৰ নং : 194 বয়স : 20 লিঙ্গ : পুৰুষ	294	DCS1532850	ফটো উপলব্ধ	নাম : মনোৱাৰা বেগম স্বামীৰ নাম: আশ্বাব উদ্দিন ঘৰ নং : ১৯৪ বয়স : 34 লিঙ্গ : মহিলা
295	DCS1531686	ফটো উপলব্ধ	নাম : সমছুল হক পিতাৰ নাম: আবুল কাদিৰ ঘৰ নং : ১৯৫ বয়স : 59 লিঙ্গ : পুৰুষ	296	DCS1531697	ফটো উপলব্ধ	নাম : ছৈফা বেগম স্বামীৰ নাম: সমছুল হক ঘৰ নং : ১৯৫ বয়স : 55 লিঙ্গ : মহিলা	297	DCS0337832	ফটো উপলব্ধ	নাম : কমৰুল ইছলাম পিতাৰ নাম: সমছুল হক ঘৰ নং : ১৯৫ বয়স : 28 লিঙ্গ : পুৰুষ
298	DCS0674119	ফটো উপলব্ধ	নাম : ছাবিৰ উদ্দিন পিতাৰ নাম: সমছুল হক ঘৰ নং : 195 বয়স : 27 লিঙ্গ : পুৰুষ	S 299	DCS0567131	ফটো উপলব্ধ	নাম : চালমা খাতুন পিতাৰ নাম: ছামছুল হক ঘৰ নং : ১৯৫ বয়স : 26 লিঙ্গ : মহিলা	300	DCS1531711	ফটো উপলব্ধ	নাম : হালিমা বেগম স্বামীৰ নাম: আলা উদ্দিন ঘৰ নং : ১৯৬ বয়স : 70 লিঙ্গ : মহিলা



301 নাম : নিজাম উদ্দিন পিতাৰ নাম: সফিকুৰ ৰহমান ঘৰ নং : ১৯৭ বয়স : 57 লিঙ্গ : পুৰুষ	DCS1531777 ফটো উপলব্ধ	302 নাম : জমিলা বেগম স্বামীৰ নাম: নিজাম উদ্দিন ঘৰ নং : ১৯৭ বয়স : 50 লিঙ্গ : মহিলা	DCS1531788 ফটো উপলব্ধ	303 নাম : মোঃবাচিত আহমেদ পিতাৰ নাম: মোঃ নিজাম উদ্দিন ঘৰ নং : ১৯৭ বয়স : 34 লিঙ্গ : পুৰুষ	DCS0102897 ফটো উপলব্ধ
304 নাম : হাছিব আহমেদ পিতাৰ নাম: নিজাম উদ্দিন ঘৰ নং : ১৯৭ বয়স : 23 লিঙ্গ : পুৰুষ	DCS0517227 ফটো উপলব্ধ	S 305 নাম : ৰসিদা বেগম স্বামীৰ নাম: ছিকন্দৰ আলী ঘৰ নং : ১৯৭ বয়স : 75 লিঙ্গ : মহিলা	DCS1531813 ফটো উপলব্ধ	R 306 নাম : আব্দুল জলিল পিতাৰ নাম: ছিকন্দৰ আলী ঘৰ নং : ১৯৭ বয়স : 53 লিঙ্গ : পুৰুষ	DCS1531824 ফটো উপলব্ধ
R 307 নাম : ৰুসনা বেগম স্বামীৰ নাম: আব্দুল জলিল ঘৰ নং : ১৯৭ বয়স : 85 লিঙ্গ : মহিলা	DCS0256800 ফটো উপলব্ধ	S 308 নাম : ছয়ফুল ইছলাম পিতাৰ নাম: ছিকন্দৰ আলী ঘৰ নং : ১৯৭ বয়স : 126 লিঙ্গ : পুৰুষ	DCS0333799 ফটো উপলব্ধ	309 নাম : জিলেখা বেগম পিতাৰ নাম: সফিকুৰ ৰহমান ঘৰ নং : ২০১ বয়স : 65 লিঙ্গ : মহিলা	DCS1531891 ফটো উপলব্ধ
310 নাম : নায়িম আহমেদ পিতাৰ নাম: বশিৰ আহমেদ ঘৰ নং : 202 বয়স : 22 লিঙ্গ : পুৰুষ	DCS1659507 ফটো উপলব্ধ	311 নাম : মাহমুদ আলী পিতাৰ নাম: আব্দুল মতলিব ঘৰ নং : ২০৩ বয়স : 70 লিঙ্গ : পুৰুষ	DCS1531904 ফটো উপলব্ধ	312 নাম : আয়াতুন নেছা স্বামীৰ নাম: মাহমুদ আলী ঘৰ নং : ২০৩ বয়স : 67 লিঙ্গ : মহিলা	DCS1531915 ফটো উপলব্ধ
313 নাম : ইমৰানা বেগম পিতাৰ নাম: মাহমুদ আলী ঘৰ নং : ২০৩ বয়স : 39 লিঙ্গ : মহিলা	DCS1531948 ফটো উপলব্ধ	314 নাম : ইয়াহিয়া আহমেদ পিতাৰ নাম: মাহমুদ আলী ঘৰ নং : ২০৩ বয়স : 33 লিঙ্গ : পুৰুষ	DCS0109876 ফটো উপলব্ধ	315 নাম : সালমান আহমেদ পিতাৰ নাম: মাহমুদ আলী ঘৰ নং : ২০৩ বয়স : 31 লিঙ্গ : পুৰুষ	DCS0245993 ফটো উপলব্ধ
316 নাম : আশ্বাবুন নেছা স্বামীৰ নাম: জুনু মিঞা ঘৰ নং : ২০৪ বয়স : 85 লিঙ্গ : মহিলা	DCS1531982 ফটো উপলব্ধ	317 নাম : নুৰুল হক পিতাৰ নাম: জুনু মিঞা ঘৰ নং : ২০৪ বয়স : 52 লিঙ্গ : পুৰুষ	DCS1531971 ফটো উপলব্ধ	318 নাম : ৰুকিয়া বেগম স্বামীৰ নাম: নুৰুল হক ঘৰ নং : ২০৪ বয়স : 42 লিঙ্গ : মহিলা	DCS1531993 ফটো উপলব্ধ
319 নাম : তছলিমা বেগম স্বামীৰ নাম: সমচুল হক ঘৰ নং : ২০৪ বয়স : 41 লিঙ্গ : মহিলা	DCS1532009 ফটো উপলব্ধ	320 নাম : মেহজমা ফিৰদৌছ পিতাৰ নাম: নুৰুল ইছলাম ঘৰ নং : ২০৪ বয়স : 24 লিঙ্গ : মহিলা	DCS0505578 ফটো উপলব্ধ	321 নাম : আফতাৰ উদ্দিন পিতাৰ নাম: ছমচুল হক ঘৰ নং : ২০৪ বয়স : 23 লিঙ্গ : পুৰুষ	DCS0515890 ফটো উপলব্ধ
322 নাম : আব্দুল কালাম পিতাৰ নাম: আব্দুল ছালাম ঘৰ নং : ২০৫ বয়স : 47 লিঙ্গ : পুৰুষ	DCS1532010 ফটো উপলব্ধ	323 নাম : ৰুকিয়া বেগম স্বামীৰ নাম: আব্দুল কালাম ঘৰ নং : ২০৫ বয়স : 42 লিঙ্গ : মহিলা	DCS1532021 ফটো উপলব্ধ	324 নাম : শ্বৰিফ উদ্দিন পিতাৰ নাম: আব্দুল কালাম ঘৰ নং : 205 বয়স : 22 লিঙ্গ : পুৰুষ	DUU0016691 ফটো উপলব্ধ
325 নাম : ৰেজুবানা বেগম স্বামীৰ নাম: শ্বৰিফ উদ্দিন ঘৰ নং : 205 বয়স : 21 লিঙ্গ : মহিলা	DUU0210963 ফটো উপলব্ধ	326 নাম : নেহাৰুন নেছা স্বামীৰ নাম: মইন উদ্দিন ঘৰ নং : ২০৬ বয়স : 75 লিঙ্গ : মহিলা	DCS1532043 ফটো উপলব্ধ	327 নাম : আব্দুল আহাদ পিতাৰ নাম: মইন উদ্দিন ঘৰ নং : ২০৬ বয়স : 47 লিঙ্গ : পুৰুষ	DCS1532076 ফটো উপলব্ধ
328 নাম : ফৰিদা বেগম স্বামীৰ নাম: আব্দুল আহাদ ঘৰ নং : ২০৬ বয়স : 38 লিঙ্গ : মহিলা	DCS1532087 ফটো উপলব্ধ	329 নাম : ছাবিৰ আহমদ পিতাৰ নাম: আব্দুল আহাদ ঘৰ নং : 206 বয়স : 20 লিঙ্গ : পুৰুষ	DUU0209759 ফটো উপলব্ধ	330 নাম : কৰিম উদ্দিন পিতাৰ নাম: এখৰাম আলী ঘৰ নং : ২০৭ বয়স : 78 লিঙ্গ : পুৰুষ	DCS1532101 ফটো উপলব্ধ



331 নাম : বশিৰা খাতুন স্বামীৰ নাম: কাৰিম উদ্দিন ঘৰ নং : ২০৭ বয়স : 70 লিঙ্গ : মহিলা	DCS1532112 ফটো উপলব্ধ	332 নাম : আব্দুল বকিব পিতাৰ নাম: আব্দুল আজিজ ঘৰ নং : ২০৭ বয়স : 38 লিঙ্গ : পুৰুষ	DCS1532145 ফটো উপলব্ধ	333 নাম : দিলাৰা বেগম স্বামীৰ নাম: আব্দুল বকিব ঘৰ নং : ২০৭ বয়স : 37 লিঙ্গ : মহিলা	DCS1532098 ফটো উপলব্ধ
334 নাম : হাৰাৰন নেছা স্বামীৰ নাম: বহিম উদ্দিন ঘৰ নং : ২০৮ বয়স : 70 লিঙ্গ : মহিলা	DCS1532167 ফটো উপলব্ধ	335 নাম : তাজ উদ্দিন পিতাৰ নাম: বহিম উদ্দিন ঘৰ নং : ২০৮ বয়স : 48 লিঙ্গ : পুৰুষ	DCS1532178 ফটো উপলব্ধ	336 নাম : চুলতানা বেগম স্বামীৰ নাম: তাজ উদ্দিন ঘৰ নং : ২০৮ বয়স : 44 লিঙ্গ : মহিলা	DCS1532189 ফটো উপলব্ধ
337 নাম : বুকছানা বেগম পিতাৰ নাম: বহিম উদ্দিন ঘৰ নং : ২০৮ বয়স : 41 লিঙ্গ : মহিলা	DCS0259200 ফটো উপলব্ধ	338 নাম : বাহান উদ্দিন পিতাৰ নাম: বহিম উদ্দিন ঘৰ নং : ২০৮ বয়স : 39 লিঙ্গ : পুৰুষ	DCS1532190 ফটো উপলব্ধ	339 নাম : আনোৱাৰ হুছেইন পিতাৰ নাম: মকদছ আলী ঘৰ নং : 208 বয়স : 36 লিঙ্গ : পুৰুষ	DUU0123497 ফটো উপলব্ধ
340 নাম : শাহেনা বেগম স্বামীৰ নাম: বাহান উদ্দিন ঘৰ নং : ২০৮ বয়স : 33 লিঙ্গ : মহিলা	DCS1532758 ফটো উপলব্ধ	341 নাম : বুৰহান উদ্দিন পিতাৰ নাম: বহিম উদ্দিন ঘৰ নং : ২০৮ বয়স : 33 লিঙ্গ : পুৰুষ	DCS0264630 ফটো উপলব্ধ	342 নাম : বুহানা বেগম স্বামীৰ নাম: বুৰহান উদ্দিন ঘৰ নং : ২০৮ বয়স : 26 লিঙ্গ : মহিলা	DCS0521104 ফটো উপলব্ধ
343 নাম : আলতাৰ হুছেইন পিতাৰ নাম: তাজ উদ্দিন ঘৰ নং : 208 বয়স : 21 লিঙ্গ : পুৰুষ	DUU0110742 ফটো উপলব্ধ	344 নাম : জহুৰ উদ্দিন পিতাৰ নাম: একৰাম আলী ঘৰ নং : ২০৯ বয়স : 70 লিঙ্গ : পুৰুষ	DCS1532203 ফটো উপলব্ধ	345 নাম : ফখৰ উদ্দিন পিতাৰ নাম: জহুৰ উদ্দিন ঘৰ নং : ২০৯ বয়স : 36 লিঙ্গ : পুৰুষ	DCS1532247 ফটো উপলব্ধ
346 নাম : সাহেনা বেগম পিতাৰ নাম: জহুৰ উদ্দিন ঘৰ নং : ২০৯ বয়স : 29 লিঙ্গ : মহিলা	DCS1913524 ফটো উপলব্ধ	347 নাম : মইৰম নেছা স্বামীৰ নাম: জফুৰ উদ্দিন ঘৰ নং : 209 বয়স : 26 লিঙ্গ : মহিলা	BPJ0613448 ফটো উপলব্ধ	348 নাম : বেজিনা বেগম স্বামীৰ নাম: জেনাল আবদিন ঘৰ নং : 209 বয়স : 22 লিঙ্গ : মহিলা	DCS6278089 ফটো উপলব্ধ
349 নাম : আলিম উদ্দিন পিতাৰ নাম: একৰাম আলী ঘৰ নং : ২১০ বয়স : 70 লিঙ্গ : পুৰুষ	DCS1532258 ফটো উপলব্ধ	350 নাম : জবেদা খাতুন স্বামীৰ নাম: আলিম উদ্দিন ঘৰ নং : ২১০ বয়স : 65 লিঙ্গ : মহিলা	DCS1532269 ফটো উপলব্ধ	351 নাম : নেওঁয়াজ উদ্দিন পিতাৰ নাম: আলিম উদ্দিন ঘৰ নং : ২১০ বয়স : 39 লিঙ্গ : পুৰুষ	DCS1532270 ফটো উপলব্ধ
352 নাম : আৰিফ উদ্দিন পিতাৰ নাম: আলিম উদ্দিন ঘৰ নং : ২১০ বয়স : 29 লিঙ্গ : পুৰুষ	DCS0483917 ফটো উপলব্ধ	353 নাম : সাজিনা বেগম স্বামীৰ নাম: নেৱাজ উদ্দিন ঘৰ নং : ২১০ বয়স : 29 লিঙ্গ : মহিলা	DCS0483958 ফটো উপলব্ধ	354 নাম : ছাবিলা বেগম পিতাৰ নাম: আলিম উদ্দিন ঘৰ নং : ২১০ বয়স : 28 লিঙ্গ : মহিলা	DCS1559624 ফটো উপলব্ধ
355 নাম : এনাম উদ্দিন পিতাৰ নাম: আলিম উদ্দিন ঘৰ নং : ২১০ বয়স : 23 লিঙ্গ : পুৰুষ	DCS1482702 ফটো উপলব্ধ	356 নাম : ফাতিমা বেগম স্বামীৰ নাম: হাজী আবুবক্কৰ ঘৰ নং : ২১১ বয়স : 76 লিঙ্গ : মহিলা	DCS1532281 ফটো উপলব্ধ	357 নাম : বশিৰা উদ্দিন পিতাৰ নাম: আব্দুল বহিম ঘৰ নং : ২১২ বয়স : 53 লিঙ্গ : পুৰুষ	DCS1525413 ফটো উপলব্ধ
358 নাম : আহমিনা কৌছৰ স্বামীৰ নাম: বসিৰ উদ্দিন ঘৰ নং : ২১২ বয়স : 36 লিঙ্গ : মহিলা	DCS1525424 ফটো উপলব্ধ	359 নাম : বুৰহান উদ্দিন পিতাৰ নাম: আলা উদ্দিন ঘৰ নং : ২১৩ বয়স : 40 লিঙ্গ : পুৰুষ	DCS1531755 ফটো উপলব্ধ	360 নাম : ছবিহা তবচেছাম স্বামীৰ নাম: বুৰহান উদ্দিন ঘৰ নং : ২১৩ বয়স : 28 লিঙ্গ : মহিলা	DCS0261263 ফটো উপলব্ধ



361 নাম : বদৰুল ইছলাম পিতাৰ নাম: আব্দুল নূৰ ঘৰ নং : ২১৪ বয়স : 50 লিঙ্গ : পুৰুষ	DCS1531642 ফটো উপলব্ধ	362 নাম : মিনাৰা বেগম স্বামীৰ নাম: বদৰুল ইছলাম ঘৰ নং : ২১৪ বয়স : 42 লিঙ্গ : মহিলা	DCS1531766 ফটো উপলব্ধ	363 নাম : মহম্মাদ ফৰহাদ আলম পিতাৰ নাম: মহম্মাদ বদৰুল ইছলাম ঘৰ নং : 214 বয়স : 19 লিঙ্গ : পুৰুষ	DUU0136275 ফটো উপলব্ধ
364 নাম : বিমল চন্দ্ৰ ধৰ পিতাৰ নাম: ববিন্দ্র চন্দ্ৰ ধৰ ঘৰ নং : ২১৫ বয়স : 35 লিঙ্গ : পুৰুষ	DCS1531039 ফটো উপলব্ধ	365 নাম : তাপসী দে ধৰ স্বামীৰ নাম: বিমল চন্দ্ৰ ধৰ ঘৰ নং : ২১৫ বয়স : 31 লিঙ্গ : মহিলা	DCS0520536 ফটো উপলব্ধ	366 নাম : মাধব দে পিতাৰ নাম: নিখীল দে ঘৰ নং : ২১৬ বয়স : 38 লিঙ্গ : পুৰুষ	DCS1528445 ফটো উপলব্ধ
367 নাম : চুমাৰানী দে স্বামীৰ নাম: মাদৰ দে ঘৰ নং : ২১৬ বয়স : 35 লিঙ্গ : মহিলা	DCS0263996 ফটো উপলব্ধ	368 নাম : মুছলেথ উদ্দিন পিতাৰ নাম: আব্দুল ৰব ঘৰ নং : ২১৭ বয়স : 45 লিঙ্গ : পুৰুষ	DCS1528934 ফটো উপলব্ধ	# 369 নাম : ছাজিদা বেগম স্বামীৰ নাম: মোছলেথ উদ্দিন ঘৰ নং : ২১৭ বয়স : 38 লিঙ্গ : মহিলা	DCS2105193 ফটো উপলব্ধ
370 নাম : আব্দুল গুৰুৰ পিতাৰ নাম: আব্দুল ৰব ঘৰ নং : ২১৮ বয়স : 42 লিঙ্গ : পুৰুষ	DCS1528945 ফটো উপলব্ধ	371 নাম : বেগম জাহমিনা আহমেদ স্বামীৰ নাম: আব্দুল গুৰুৰ ঘৰ নং : ২১৮ বয়স : 34 লিঙ্গ : মহিলা	DCS1528967 ফটো উপলব্ধ	372 নাম : ফখৰুল ইছলাম পিতাৰ নাম: কাৰিম উদ্দিন ঘৰ নং : ২১৯ বয়স : 40 লিঙ্গ : পুৰুষ	DCS1532134 ফটো উপলব্ধ
373 নাম : ইমৰানা বেগম স্বামীৰ নাম: ফখৰুল ইছলাম ঘৰ নং : ২১৯ বয়স : 29 লিঙ্গ : মহিলা	DCS0339077 ফটো উপলব্ধ	374 নাম : ইমৰান উদ্দিন পিতাৰ নাম: ছাইফ উদ্দিন ঘৰ নং : ২২০ বয়স : 36 লিঙ্গ : পুৰুষ	DCS1531539 ফটো উপলব্ধ	375 নাম : মুমিনা বেগম স্বামীৰ নাম: ইমৰান উদ্দিন ঘৰ নং : ২২০ বয়স : 25 লিঙ্গ : মহিলা	DCS0354902 ফটো উপলব্ধ
376 নাম : নাছিব উদ্দিন পিতাৰ নাম: ৰহিম উদ্দিন ঘৰ নং : ২২১ বয়স : 33 লিঙ্গ : পুৰুষ	DCS1532747 ফটো উপলব্ধ	377 নাম : সূৰানা বেগম স্বামীৰ নাম: নাছিব উদ্দিন ঘৰ নং : ২২১ বয়স : 28 লিঙ্গ : মহিলা	DCS0265363 ফটো উপলব্ধ	378 নাম : ৰহুল ইছলাম পিতাৰ নাম: কাৰিম উদ্দিন ঘৰ নং : ২২২ বয়স : 45 লিঙ্গ : পুৰুষ	DCS1532123 ফটো উপলব্ধ
379 নাম : বিনা বেগম স্বামীৰ নাম: ৰহুল ইছলাম ঘৰ নং : ২২২ বয়স : 36 লিঙ্গ : মহিলা	DCS0483826 ফটো উপলব্ধ	380 নাম : কফিল হুছেইন পিতাৰ নাম: মহম্মাদ ছখাওত আলী ঘৰ নং : ২২৩ বয়স : 40 লিঙ্গ : পুৰুষ	DCS1526529 ফটো উপলব্ধ	381 নাম : নাজমিনা বেগম স্বামীৰ নাম: কাপিল হুছেইন ঘৰ নং : ২২৩ বয়স : 31 লিঙ্গ : মহিলা	DCS0485268 ফটো উপলব্ধ
382 নাম : জাকিৰ হুছেইন পিতাৰ নাম: ছখাওত আলী ঘৰ নং : ২২৪ বয়স : 48 লিঙ্গ : পুৰুষ	DCS1526494 ফটো উপলব্ধ	383 নাম : হুছনা বেগম স্বামীৰ নাম: জাকিৰ হুছেইন ঘৰ নং : ২২৪ বয়স : 42 লিঙ্গ : মহিলা	DCS1526507 ফটো উপলব্ধ	384 নাম : নেওয়াজ উদ্দিন পিতাৰ নাম: জলাল উদ্দিন ঘৰ নং : 224 বয়স : 37 লিঙ্গ : পুৰুষ	DCS1531551 ফটো উপলব্ধ
385 নাম : আজমল হুছেইন পিতাৰ নাম: ছখাওত আলী ঘৰ নং : ২২৫ বয়স : 41 লিঙ্গ : পুৰুষ	DCS1526518 ফটো উপলব্ধ	386 নাম : ফিৰদৌচী বেগম স্বামীৰ নাম: আজমল হুছেইন ঘৰ নং : ২২৫ বয়স : 36 লিঙ্গ : মহিলা	DCS1526450 ফটো উপলব্ধ	387 নাম : লায়লা বেগম স্বামীৰ নাম: ছখাওত আলী ঘৰ নং : ২২৬ বয়স : 60 লিঙ্গ : মহিলা	DCS1526483 ফটো উপলব্ধ
388 নাম : দিলৱাৰ হুছেইন পিতাৰ নাম: ছখাওত আলী ঘৰ নং : ২২৬ বয়স : 31 লিঙ্গ : পুৰুষ	DCS1532929 ফটো উপলব্ধ	389 নাম : মজিৰ উদ্দিন পিতাৰ নাম: আব্দুল ৰব ঘৰ নং : ২২৭ বয়স : 56 লিঙ্গ : পুৰুষ	DCS1528898 ফটো উপলব্ধ	390 নাম : ময়ৰন বেগম স্বামীৰ নাম: মজিৰ উদ্দিন ঘৰ নং : ২২৭ বয়স : 50 লিঙ্গ : মহিলা	DCS1528901 ফটো উপলব্ধ



বিধানসভা সমষ্টিৰ নম্বৰ আৰু নাম : 62-বিম্বাকান্দী
অংশৰ নম্বৰ আৰু নাম : 1-উত্তৰ বান্দৰ মেলা

391 নাম : বাহিম আক্ৰাম পিতাৰ নাম: কুতুব উদ্দিন ঘৰ নং : ২৩১ বয়স : 30 লিঙ্গ : পুৰুষ	DCS2105080 ফটো উপলব্ধ	392 নাম : ইমৰানা বেগম স্বামীৰ নাম: বাহিম আক্ৰাম ঘৰ নং : ২৩১ বয়স : 29 লিঙ্গ : মহিলা	DCS0517417 ফটো উপলব্ধ	393 নাম : মিছ আয়শা বেগম স্বামীৰ নাম: মোঃ আব্দুল আহাদ ঘৰ নং : ২৩২ বয়স : 34 লিঙ্গ : মহিলা	DCS1525015 ফটো উপলব্ধ
394 নাম : বিলাল উদ্দিন পিতাৰ নাম: আব্দুল ছাত্তাৰ ঘৰ নং : ২৩৩ বয়স : 44 লিঙ্গ : পুৰুষ	DCS1525377 ফটো উপলব্ধ	395 নাম : বিষু দে পিতাৰ নাম: নিখীল দে ঘৰ নং : ২৩৬ বয়স : 47 লিঙ্গ : পুৰুষ	DCS1528434 ফটো উপলব্ধ	396 নাম : সঞ্জিতা দাস দে স্বামীৰ নাম: বিষু দে ঘৰ নং : ২৩৬ বয়স : 43 লিঙ্গ : মহিলা	CBD1888182 ফটো উপলব্ধ
S2 397 নাম : জাহমিনা বেগম পিতাৰ নাম: আব্দুল খালিক ঘৰ নং : 239 বয়স : 28 লিঙ্গ : মহিলা	DCS0334052 ফটো উপলব্ধ	398 নাম : শ্বাকিব আহমেদ পিতাৰ নাম: আব্দুল হান্নান ঘৰ নং : ২৩৯ বয়স : 27 লিঙ্গ : পুৰুষ	DCS0267104 ফটো উপলব্ধ	399 নাম : তৈয়বুৰ বহমান পিতাৰ নাম: আব্দুল নুৰ ঘৰ নং : 245 বয়স : 31 লিঙ্গ : পুৰুষ	DCS0099549 ফটো উপলব্ধ
400 নাম : মাছুমা বেগম স্বামীৰ নাম: তৈয়বুৰ বহমান ঘৰ নং : 245 বয়স : 29 লিঙ্গ : মহিলা	DUU0006809 ফটো উপলব্ধ	401 নাম : মেহবুব আলম পিতাৰ নাম: আলা উদ্দিন ঘৰ নং : 246 বয়স : 34 লিঙ্গ : পুৰুষ	DCS1531744 ফটো উপলব্ধ	402 নাম : নাজমা নবিলু পিতাৰ নাম: নবুল ইছলাম ঘৰ নং : 246 বয়স : 26 লিঙ্গ : মহিলা	DCS0382523 ফটো উপলব্ধ
403 নাম : ফে. সিসল উদ্দিন পিতাৰ নাম: আলা উদ্দিন ঘৰ নং : 247 বয়স : 37 লিঙ্গ : পুৰুষ	DCS1531733 ফটো উপলব্ধ	404 নাম : নাজিমা বেগম স্বামীৰ নাম: ফয়ছল উদ্দিন ঘৰ নং : 247 বয়স : 22 লিঙ্গ : মহিলা	DCS1674308 ফটো উপলব্ধ	405 নাম : সালমা বেগম পিতাৰ নাম: মাহমুদ আলী ঘৰ নং : 305 বয়স : 23 লিঙ্গ : মহিলা	DCS1387851 ফটো উপলব্ধ
406 নাম : জয়নাল উদ্দিন পিতাৰ নাম: জহৰ উদ্দিন ঘৰ নং : ৩৩২ বয়স : 35 লিঙ্গ : পুৰুষ	DCS1532474 ফটো উপলব্ধ	# 407 নাম : শোবনা চলতানা স্বামীৰ নাম: নেৰাজ উদ্দিন ঘৰ নং : 334 বয়স : 35 লিঙ্গ : মহিলা	DCS0256792 ফটো উপলব্ধ	E 408 নাম : বসনা বিবি স্বামীৰ নাম: ময়নুল হক ঘৰ নং : ৩৪০ বয়স : 51 লিঙ্গ : মহিলা	DCS1532565 ফটো উপলব্ধ
409 নাম : কামাল উদ্দিন পিতাৰ নাম: ময়নুল হক ঘৰ নং : ৩৪০ বয়স : 35 লিঙ্গ : পুৰুষ	DCS1532576 ফটো উপলব্ধ	410 নাম : সেলীম উদ্দিন পিতাৰ নাম: ময়নুল হক ঘৰ নং : ৩৪০ বয়স : 34 লিঙ্গ : পুৰুষ	DCS1532587 ফটো উপলব্ধ	411 নাম : মমতাজ বেগম স্বামীৰ নাম: সেলিম উদ্দিন ঘৰ নং : ৩৪০ বয়স : 31 লিঙ্গ : মহিলা	DCS1898931 ফটো উপলব্ধ
412 নাম : মমতাজ বেগম স্বামীৰ নাম: সলীম উদ্দিন ঘৰ নং : 380 বয়স : 31 লিঙ্গ : মহিলা	DCS1902436 ফটো উপলব্ধ	413 নাম : ছমাদ উদ্দিন পিতাৰ নাম: ময়নুল হক ঘৰ নং : ৩৪০ বয়স : 27 লিঙ্গ : পুৰুষ	DCS0267062 ফটো উপলব্ধ	414 নাম : মোঃ মুছতাক আহমেদ পিতাৰ নাম: কামাল উদ্দিন ঘৰ নং : 380 বয়স : 20 লিঙ্গ : পুৰুষ	DUU0089227 ফটো উপলব্ধ
415 নাম : ময়মন নেছা স্বামীৰ নাম: আব্দুল কুদ্দুছ ঘৰ নং : ৩৮১ বয়স : 79 লিঙ্গ : মহিলা	DCS1532598 ফটো উপলব্ধ	416 নাম : আব্দুল ছালাম পিতাৰ নাম: আব্দুল কুদ্দুছ ঘৰ নং : ৩৮১ বয়স : 50 লিঙ্গ : পুৰুষ	DCS1532601 ফটো উপলব্ধ	417 নাম : মালেকা খাতুন স্বামীৰ নাম: আব্দুল ছালাম ঘৰ নং : ৩৮১ বয়স : 46 লিঙ্গ : মহিলা	DCS1532612 ফটো উপলব্ধ
418 নাম : সফিকুল ইছলাম পিতাৰ নাম: আব্দুল কুদ্দুছ ঘৰ নং : ৩৮১ বয়স : 41 লিঙ্গ : পুৰুষ	DCS1532623 ফটো উপলব্ধ	419 নাম : বফিকুল ইছলাম পিতাৰ নাম: আব্দুল কুদ্দুছ ঘৰ নং : ৩৮১ বয়স : 39 লিঙ্গ : পুৰুষ	DCS1532634 ফটো উপলব্ধ	420 নাম : আব্দুল্লা আহমেদ পিতাৰ নাম: আব্দুল কুদ্দুছ ঘৰ নং : ৩৮১ বয়স : 37 লিঙ্গ : পুৰুষ	DCS1532645 ফটো উপলব্ধ



421 নাম : কুলচুমা বেগম স্বামীৰ নাম: ছাফিকুল ইছলাম ঘৰ নং : ৩৮১ বয়স : 33 লিঙ্গ : মহিলা	DCS1532770 ফটো উপলব্ধ	422 নাম : জমিলা খাতুন স্বামীৰ নাম: ৰাফিকুল ইছলাম ঘৰ নং : ৩৮১ বয়স : 31 লিঙ্গ : মহিলা	DCS0391797 ফটো উপলব্ধ	423 নাম : আনোৱাৰ হুছেইন পিতাৰ নাম: আব্দুল কুদ্দুছ ঘৰ নং : ৩৮১ বয়স : 30 লিঙ্গ : পুৰুষ	DCS1532930 ফটো উপলব্ধ
424 নাম : মইনুল হক পিতাৰ নাম: আব্দুল ছালাম ঘৰ নং : ৩৮১ বয়স : 30 লিঙ্গ : পুৰুষ	DCS1532952 ফটো উপলব্ধ	425 নাম : অজি ফা বেগম স্বামীৰ নাম: আব্দুল্লা আহমেদ ঘৰ নং : ৩৮১ বয়স : 29 লিঙ্গ : মহিলা	DCS0391805 ফটো উপলব্ধ	426 নাম : জাকাৰীয়া আহমেদ পিতাৰ নাম: আব্দুল ছালাম ঘৰ নং : ৩৮১ বয়স : 28 লিঙ্গ : পুৰুষ	DCS0267021 ফটো উপলব্ধ
427 নাম : ইয়াহিয়া আহমেদ পিতাৰ নাম: আব্দুল ছালাম ঘৰ নং : ৩৮১ বয়স : 23 লিঙ্গ : পুৰুষ	DCS1547926 ফটো উপলব্ধ	428 নাম : মহম্মাদ নচীম আহমেদ পিতাৰ নাম: সাফিকুল ইছলাম ঘৰ নং : ৩৮১ বয়স : 23 লিঙ্গ : পুৰুষ	DCS1376060 ফটো উপলব্ধ	429 নাম : আব্দৰ ৰকিব পিতাৰ নাম: স্বমছুল হক ঘৰ নং : ৩৮২ বয়স : 42 লিঙ্গ : পুৰুষ	DCS1525968 ফটো উপলব্ধ
430 নাম : ৰুফছানা বেগম স্বামীৰ নাম: আব্দৰ ৰকিব ঘৰ নং : ৩৮২ বয়স : 40 লিঙ্গ : মহিলা	DCS1525979 ফটো উপলব্ধ	431 নাম : চিদ্দিক আহমেদ পিতাৰ নাম: আব্দৰ ৰকিব ঘৰ নং : ৩৮২ বয়স : 26 লিঙ্গ : পুৰুষ	DCS0338954 ফটো উপলব্ধ	432 নাম : ছাজিদ আলম পিতাৰ নাম: আব্দুল ৰকিব ঘৰ নং : ৩৮২ বয়স : 21 লিঙ্গ : পুৰুষ	DUU0181768 ফটো উপলব্ধ
433 নাম : আব্দুল লতিফ পিতাৰ নাম: স্বমছুল হক ঘৰ নং : ৩৮৩ বয়স : 48 লিঙ্গ : পুৰুষ	DCS1525946 ফটো উপলব্ধ	434 নাম : হামিদা বেগম স্বামীৰ নাম: আব্দুল লতিফ ঘৰ নং : ৩৮৩ বয়স : 42 লিঙ্গ : মহিলা	DCS1525957 ফটো উপলব্ধ	435 নাম : আকমল হুছেইন পিতাৰ নাম: আব্দুল লতিফ ঘৰ নং : 383 বয়স : 25 লিঙ্গ : পুৰুষ	DUU0214916 ফটো উপলব্ধ
436 নাম : ফাৰহিদ আলম পিতাৰ নাম: আব্দুল লতিফ ঘৰ নং : 383 বয়স : 23 লিঙ্গ : পুৰুষ	DUU0201491 ফটো উপলব্ধ	437 নাম : আহাদ আলম পিতাৰ নাম: আব্দুল লতিফ ঘৰ নং : 383 বয়স : 20 লিঙ্গ : পুৰুষ	DUU0201483 ফটো উপলব্ধ	438 নাম : ৰহুল ইছলাম পিতাৰ নাম: জামিৰ উদ্দিন ঘৰ নং : ৩৮৪ বয়স : 43 লিঙ্গ : পুৰুষ	DCS1526018 ফটো উপলব্ধ
439 নাম : নুৰুল আমিন পিতাৰ নাম: জামিৰ উদ্দিন ঘৰ নং : ৩৮৫ বয়স : 40 লিঙ্গ : পুৰুষ	DCS1526029 ফটো উপলব্ধ	440 নাম : ৰহানা বেগম স্বামীৰ নাম: নুৰুল আমিন ঘৰ নং : ৩৮৫ বয়স : 32 লিঙ্গ : মহিলা	DCS0185538 ফটো উপলব্ধ	441 নাম : সাহাব উদ্দিন পিতাৰ নাম: ইশ্ৰাইল আলী ঘৰ নং : ৩৮৬ বয়স : 53 লিঙ্গ : পুৰুষ	DCS2125635 ফটো উপলব্ধ
442 নাম : আনৱাৰা বেগম স্বামীৰ নাম: সাহাব উদ্দিন ঘৰ নং : ৩৮৬ বয়স : 49 লিঙ্গ : মহিলা	DCS2125646 ফটো উপলব্ধ	443 নাম : বদৰুল আমিন পিতাৰ নাম: জামিৰ উদ্দিন ঘৰ নং : ৩৮৬ বয়স : 33 লিঙ্গ : পুৰুষ	DCS1532805 ফটো উপলব্ধ	444 নাম : সাজিদা বেগম স্বামীৰ নাম: বদৰুল আমিন ঘৰ নং : ৩৮৬ বয়স : 31 লিঙ্গ : মহিলা	DCS0337592 ফটো উপলব্ধ
445 নাম : আব্দুল লতিব পিতাৰ নাম: হাজী আবুবক্কৰ ঘৰ নং : ৩৮৭ বয়স : 54 লিঙ্গ : পুৰুষ	DCS1532292 ফটো উপলব্ধ	446 নাম : আব্দুল মন্নান পিতাৰ নাম: মোঃ তজমুল আলী ঘৰ নং : ৩৮৭ বয়স : 48 লিঙ্গ : পুৰুষ	DCS1525731 ফটো উপলব্ধ	447 নাম : ৰুকিয়া বেগম স্বামীৰ নাম: আব্দুল লতিব ঘৰ নং : ৩৮৭ বয়স : 46 লিঙ্গ : মহিলা	DCS1532305 ফটো উপলব্ধ
448 নাম : নাজমা বেগম স্বামীৰ নাম: আব্দুল মন্নান ঘৰ নং : ৩৮৭ বয়স : 38 লিঙ্গ : মহিলা	DCS1525775 ফটো উপলব্ধ	449 নাম : আব্দুল খালিক পিতাৰ নাম: হাজী আবুবক্কৰ ঘৰ নং : ৩৮৮ বয়স : 50 লিঙ্গ : পুৰুষ	DCS1532316 ফটো উপলব্ধ	450 নাম : ৰুছনা বেগম স্বামীৰ নাম: আব্দুল খালিক ঘৰ নং : ৩৮৮ বয়স : 41 লিঙ্গ : মহিলা	DCS1532327 ফটো উপলব্ধ



451 নাম : মমতা বেগম স্বামীৰ নাম: ফৰিছ উদ্দিন ঘৰ নং : 388 বয়স : 32 লিঙ্গ : মহিলা	DCS0175745 ফটো উপলব্ধ	452 নাম : ফিৰ্দছা বেগম পিতাৰ নাম: আব্দুল খালিক ঘৰ নং : 388 বয়স : 20 লিঙ্গ : মহিলা	DUU0123752 ফটো উপলব্ধ	453 নাম : কুলছুমা বেগম স্বামীৰ নাম: শ্বৰিফ উদ্দিন ঘৰ নং : 388 বয়স : 35 লিঙ্গ : মহিলা	DCS1525786 ফটো উপলব্ধ
454 নাম : বুকচানা বেগম স্বামীৰ নাম: আব্দুল চুব্বুৰ ঘৰ নং : 388 বয়স : 30 লিঙ্গ : মহিলা	DCS1532736 ফটো উপলব্ধ	455 নাম : বিজরানা বেগম পিতাৰ নাম: মোহাম্মদ ইমদাদুৰ বহমান ঘৰ নং : 389 বয়স : 26 লিঙ্গ : মহিলা	DCS0592253 ফটো উপলব্ধ	456 নাম : হায়াতুন নেছা স্বামীৰ নাম: হৰিবুৰ বহমান ঘৰ নং : 390 বয়স : 75 লিঙ্গ : মহিলা	DCS1525800 ফটো উপলব্ধ
457 নাম : আব্দুল কালাম পিতাৰ নাম: হাজী আবুবক্কৰ ঘৰ নং : 390 বয়স : 42 লিঙ্গ : পুৰুষ	DCS1532349 ফটো উপলব্ধ	458 নাম : ছালেহ আহমেদ পিতাৰ নাম: হৰিবুৰ বহমান ঘৰ নং : 390 বয়স : 40 লিঙ্গ : পুৰুষ	DCS1525811 ফটো উপলব্ধ	459 নাম : চাৰমিনা বেগম স্বামীৰ নাম: আব্দুল কালাম ঘৰ নং : 390 বয়স : 37 লিঙ্গ : মহিলা	DCS1532816 ফটো উপলব্ধ
460 নাম : মতিউৰ বহমান পিতাৰ নাম: ফয়জুৰ বহমান ঘৰ নং : 391 বয়স : 55 লিঙ্গ : পুৰুষ	DCS1525855 ফটো উপলব্ধ	461 নাম : হাফছা বেগম স্বামীৰ নাম: মতিউৰ বহমান ঘৰ নং : 391 বয়স : 45 লিঙ্গ : মহিলা	DCS1525866 ফটো উপলব্ধ	462 নাম : আব্দুল ছালাম পিতাৰ নাম: হাজী আবুবক্কৰ ঘৰ নং : 391 বয়স : 42 লিঙ্গ : পুৰুষ	DCS1532350 ফটো উপলব্ধ
463 নাম : মহ পাৰুল আহমেদ পিতাৰ নাম: মহ মতিউৰ বহমান ঘৰ নং : 391 বয়স : 31 লিঙ্গ : পুৰুষ	DCS0264580 ফটো উপলব্ধ	464 নাম : নাজিৰা বেগম স্বামীৰ নাম: আব্দুল ছালাম ঘৰ নং : 391 বয়স : 28 লিঙ্গ : মহিলা	DCS0392597 ফটো উপলব্ধ	465 নাম : মাৰুফ আহমেদ পিতাৰ নাম: মতিউৰ বহমান ঘৰ নং : 391 বয়স : 26 লিঙ্গ : পুৰুষ	DCS0567016 ফটো উপলব্ধ
466 নাম : বিমি বেগম স্বামীৰ নাম: পাৰুল আহমেদ ঘৰ নং : 391 বয়স : 23 লিঙ্গ : মহিলা	DCS1724780 ফটো উপলব্ধ	467 নাম : শাবানা ইয়াছমিন স্বামীৰ নাম: মাৰুফ আহমেদ ঘৰ নং : 391 বয়স : 21 লিঙ্গ : মহিলা	DUU0161745 ফটো উপলব্ধ	468 নাম : সাহিন আহমেদ পিতাৰ নাম: মতিউৰ বহমান ঘৰ নং : 391 বয়স : 21 লিঙ্গ : পুৰুষ	DUU0213850 ফটো উপলব্ধ
469 নাম : মুজিবুৰ বহমান পিতাৰ নাম: ফয়জুৰ বহমান ঘৰ নং : 392 বয়স : 49 লিঙ্গ : পুৰুষ	DCS1525877 ফটো উপলব্ধ	470 নাম : আব্দুল শুকুৰ পিতাৰ নাম: হাজী আবুবক্কৰ ঘৰ নং : 392 বয়স : 38 লিঙ্গ : পুৰুষ	DCS1532361 ফটো উপলব্ধ	471 নাম : সাজিনা বেগম স্বামীৰ নাম: আব্দুল শুকুৰ ঘৰ নং : 392 বয়স : 27 লিঙ্গ : মহিলা	DCS0392688 ফটো উপলব্ধ
472 নাম : লুতফুৰ বহমান পিতাৰ নাম: ফয়জুৰ বহমান ঘৰ নং : 393 বয়স : 44 লিঙ্গ : পুৰুষ	DCS1525888 ফটো উপলব্ধ	473 নাম : ফাতেহা বেগম স্বামীৰ নাম: লুতফুৰ বহমান ঘৰ নং : 393 বয়স : 37 লিঙ্গ : মহিলা	DCS0260034 ফটো উপলব্ধ	474 নাম : খয়ৰুল ইছলাম পিতাৰ নাম: স্বাফিক উদ্দিন ঘৰ নং : 398 বয়স : 46 লিঙ্গ : পুৰুষ	DCS1526085 ফটো উপলব্ধ
475 নাম : ফৰিদা বেগম স্বামীৰ নাম: খয়ৰুল ইছলাম ঘৰ নং : 398 বয়স : 43 লিঙ্গ : মহিলা	DCS1526096 ফটো উপলব্ধ	476 নাম : জেৰিফা ওৱাহিদ পিতাৰ নাম: খাইৰুল ইছলাম ঘৰ নং : 394 বয়স : 21 লিঙ্গ : মহিলা	DUU0070847 ফটো উপলব্ধ	477 নাম : আলা উদ্দিন পিতাৰ নাম: আতিক উল্লা ঘৰ নং : 396 বয়স : 55 লিঙ্গ : পুৰুষ	DCS1671665 ফটো উপলব্ধ
478 নাম : আমিনা বেগম স্বামীৰ নাম: আলা উদ্দিন ঘৰ নং : 396 বয়স : 51 লিঙ্গ : মহিলা	DCS1671676 ফটো উপলব্ধ	479 নাম : নজৰুল ইছলাম পিতাৰ নাম: আলা উদ্দিন ঘৰ নং : 396 বয়স : 30 লিঙ্গ : পুৰুষ	DCS0251934 ফটো উপলব্ধ	480 নাম : শিবিৰ আহমেদ পিতাৰ নাম: আলা উদ্দিন ঘৰ নং : 396 বয়স : 21 লিঙ্গ : পুৰুষ	DUU0098608 ফটো উপলব্ধ



481 নাম : বদৰুল ইছলাম পিতাৰ নাম: আলা উদ্দিন ঘৰ নং : 397 বয়স : 39 লিঙ্গ : পুৰুষ	DCS1671698 ফটো উপলব্ধ	482 নাম : ইয়াছমিনা বেগম স্বামীৰ নাম: বদৰুল ইছলাম ঘৰ নং : 397 বয়স : 33 লিঙ্গ : মহিলা	DCS0086868 ফটো উপলব্ধ	483 নাম : আহমেদ আলী পিতাৰ নাম: আব্দুল মতলিব ঘৰ নং : 80c বয়স : 65 লিঙ্গ : পুৰুষ	DCS1531959 ফটো উপলব্ধ
484 নাম : বহিমা বেগম স্বামীৰ নাম: আহমেদ আলী ঘৰ নং : 80c বয়স : 50 লিঙ্গ : মহিলা	DCS1531960 ফটো উপলব্ধ	485 নাম : মৰিয়মা বেগম পিতাৰ নাম: আকদছ আলী ঘৰ নং : 80c বয়স : 40 লিঙ্গ : মহিলা	DCS1827196 ফটো উপলব্ধ	486 নাম : স্বাহাব উদ্দিন পিতাৰ নাম: মখলিছৰ বহমান ঘৰ নং : 80c বয়স : 38 লিঙ্গ : পুৰুষ	DCS1526712 ফটো উপলব্ধ
487 নাম : বুবহান উদ্দিন পিতাৰ নাম: মখলিছৰ বহমান ঘৰ নং : 810 বয়স : 39 লিঙ্গ : পুৰুষ	DCS1526701 ফটো উপলব্ধ	488 নাম : ইয়াছমিন বেগম স্বামীৰ নাম: বুবহান উদ্দিন ঘৰ নং : 810 বয়স : 28 লিঙ্গ : মহিলা	DCS0513093 ফটো উপলব্ধ	489 নাম : সকিল আহমেদ পিতাৰ নাম: জুবাব আলী ঘৰ নং : 812 বয়স : 33 লিঙ্গ : পুৰুষ	DCS2105137 ফটো উপলব্ধ
490 নাম : আব্দুল কালাম পিতাৰ নাম: আব্দুৰ বসিদ ঘৰ নং : 813 বয়স : 42 লিঙ্গ : পুৰুষ	DCS1526790 ফটো উপলব্ধ	491 নাম : মেহব্ব উদ্দিন পিতাৰ নাম: আব্দুৰ বসিদ ঘৰ নং : 818 বয়স : 40 লিঙ্গ : পুৰুষ	DCS1526803 ফটো উপলব্ধ	492 নাম : মোঃ নজবুল ইস্লাম পিতাৰ নাম: আমিৰ উদ্দিন ঘৰ নং : 81c বয়স : 46 লিঙ্গ : পুৰুষ	DCS1527986 ফটো উপলব্ধ
493 নাম : কলচুমা বেগম স্বামীৰ নাম: নজবুল ইছলাম ঘৰ নং : 81c বয়স : 39 লিঙ্গ : মহিলা	DCS0244277 ফটো উপলব্ধ	494 নাম : বাজমুল ইছলাম পিতাৰ নাম: আমিৰ উদ্দিন ঘৰ নং : 81c বয়স : 38 লিঙ্গ : পুৰুষ	DCS1528003 ফটো উপলব্ধ	495 নাম : চিফা আখতাৰ স্বামীৰ নাম: বাজমুল ইছলাম ঘৰ নং : 81c বয়স : 35 লিঙ্গ : মহিলা	DCS1528014 ফটো উপলব্ধ
496 নাম : আব্দুল শহিদ পিতাৰ নাম: মইন উদ্দিন ঘৰ নং : 820 বয়স : 50 লিঙ্গ : পুৰুষ	DCS1532054 ফটো উপলব্ধ	497 নাম : ছালিমা বেগম স্বামীৰ নাম: আব্দুল শহিদ ঘৰ নং : 820 বয়স : 45 লিঙ্গ : মহিলা	DCS1532065 ফটো উপলব্ধ	498 নাম : ছিব্বিৰ আহমেদ পিতাৰ নাম: আব্দুল শহিদ ঘৰ নং : 820 বয়স : 25 লিঙ্গ : পুৰুষ	DCS0382374 ফটো উপলব্ধ
499 নাম : সোহানা বেগম স্বামীৰ নাম: ছিব্বিৰ আহমেদ ঘৰ নং : 420 বয়স : 23 লিঙ্গ : মহিলা	DUU0078063 ফটো উপলব্ধ	500 নাম : সুহানা বেগম স্বামীৰ নাম: ছাব্বিৰ আহমেদ ঘৰ নং : 420 বয়স : 23 লিঙ্গ : মহিলা	DUU0156166 ফটো উপলব্ধ	501 নাম : আব্দুল কালাম পিতাৰ নাম: নিছাৰ আলী ঘৰ নং : 821 বয়স : 47 লিঙ্গ : পুৰুষ	DCS1529437 ফটো উপলব্ধ
502 নাম : কানাই ভৌমিক পিতাৰ নাম: শঙ্কৰ ভৌমিক ঘৰ নং : 822 বয়স : 41 লিঙ্গ : পুৰুষ	DCS1530729 ফটো উপলব্ধ	503 নাম : তনশ্ৰী দেৱনাথ ভৌমিক স্বামীৰ নাম: কানাই ভৌমিক ঘৰ নং : 822 বয়স : 32 লিঙ্গ : মহিলা	CBD2711402 ফটো উপলব্ধ	R 504 নাম : শ্বাহাব উদ্দিন পিতাৰ নাম: ছিকন্দৰ আলী ঘৰ নং : 823 বয়স : 44 লিঙ্গ : পুৰুষ	DCS1531857 ফটো উপলব্ধ
505 নাম : নেৰাজ আহমেদ পিতাৰ নাম: ফইজ উদ্দিন ঘৰ নং : 828 বয়স : 47 লিঙ্গ : পুৰুষ	DCS1525537 ফটো উপলব্ধ	506 নাম : আবিদা মেহজাবিন স্বামীৰ নাম: নেৰাজ আহমেদ ঘৰ নং : 828 বয়স : 34 লিঙ্গ : মহিলা	DCS1532667 ফটো উপলব্ধ	507 নাম : মিনহাজ আহমেদ পিতাৰ নাম: ফইজ উদ্দিন ঘৰ নং : 82c বয়স : 38 লিঙ্গ : পুৰুষ	DCS1525559 ফটো উপলব্ধ
508 নাম : আফবুজা সৰনম স্বামীৰ নাম: মিনহাজ আহমেদ ঘৰ নং : 82c বয়স : 33 লিঙ্গ : মহিলা	DCS2104985 ফটো উপলব্ধ	509 নাম : পিংকী দাস দে স্বামীৰ নাম: কিৰন দে ঘৰ নং : 826 বয়স : 31 লিঙ্গ : মহিলা	DYB1402137 ফটো উপলব্ধ	510 নাম : কিৰণ দে পিতাৰ নাম: নিখিল দে ঘৰ নং : 826 বয়স : 30 লিঙ্গ : পুৰুষ	DCS0009449 ফটো উপলব্ধ



511 নাম : নাজমিন বেগম স্বামীৰ নাম : বিলাল উদ্দিন ঘৰ নং : 432 বয়স : 31 লিঙ্গ : মহিলা	DCS0252403 ফটো উপলব্ধ	512 নাম : বাহেনা বেগম পিতাৰ নাম : জহুৰ উদ্দিন ঘৰ নং : 481 বয়স : 43 লিঙ্গ : মহিলা	DCS1532225 ফটো উপলব্ধ	513 নাম : ছাৰজিনা বেগম স্বামীৰ নাম : ফখৰ উদ্দিন ঘৰ নং : 482 বয়স : 26 লিঙ্গ : মহিলা	DCS1374461 ফটো উপলব্ধ
514 নাম : মিনাজ উদ্দিন পিতাৰ নাম : জহুৰ উদ্দিন ঘৰ নং : 483 বয়স : 34 লিঙ্গ : পুৰুষ	DCS1532769 ফটো উপলব্ধ	515 নাম : বাহেনা বেগম স্বামীৰ নাম : মিনাজ উদ্দিন ঘৰ নং : 483 বয়স : 27 লিঙ্গ : মহিলা	DCS0382564 ফটো উপলব্ধ	516 নাম : বুকছানা বেগম স্বামীৰ নাম : আব্দুল কালাম ঘৰ নং : 891 বয়স : 36 লিঙ্গ : মহিলা	DCS1206479 ফটো উপলব্ধ
517 নাম : বিষ্ণু কুমাৰ দে পিতাৰ নাম : সমিৰন চন্দ্ৰ দে ঘৰ নং : 495 বয়স : 44 লিঙ্গ : পুৰুষ	DCS1529959 ফটো উপলব্ধ	518 নাম : বীজয়তা দে স্বামীৰ নাম : বিষ্ণু দে ঘৰ নং : 495 বয়স : 28 লিঙ্গ : মহিলা	DCS0061846 ফটো উপলব্ধ	519 নাম : জাহিৰ আলম পিতাৰ নাম : আব্দুল বহিম ঘৰ নং : 661 বয়স : 38 লিঙ্গ : পুৰুষ	DCS1528581 ফটো উপলব্ধ
520 নাম : তামান্না ইয়াছমিন স্বামীৰ নাম : জাহিৰ আলম ঘৰ নং : 661 বয়স : 26 লিঙ্গ : মহিলা	DCS1452358 ফটো উপলব্ধ	S 521 নাম : মামনি বেগম স্বামীৰ নাম : ছাৰিৰ আহমেদ ঘৰ নং : 662 বয়স : 34 লিঙ্গ : মহিলা	DCS2104883 ফটো উপলব্ধ	522 নাম : জাহানাৰা বেগম স্বামীৰ নাম : আব্দুল মজিদ ঘৰ নং : 662 বয়স : 33 লিঙ্গ : মহিলা	DCS1527328 ফটো উপলব্ধ
S 523 নাম : বেহেনা বেগম স্বামীৰ নাম : কমৰুল ইছলাম ঘৰ নং : 663 বয়স : 28 লিঙ্গ : মহিলা	DCS0422865 ফটো উপলব্ধ	524 নাম : শ্বাহনাজ চুলতানা স্বামীৰ নাম : পাৰবিজ আলম ঘৰ নং : 664 বয়স : 34 লিঙ্গ : মহিলা	DCS1606593 ফটো উপলব্ধ	525 নাম : পাৰবিজ আলম পিতাৰ নাম : আব্দুল ছুবুৰ ঘৰ নং : 664 বয়স : 33 লিঙ্গ : পুৰুষ	DCS1532918 ফটো উপলব্ধ
526 নাম : ছুহেইল আহমেদ পিতাৰ নাম : আব্দুল ছুবুৰ ঘৰ নং : 665 বয়স : 39 লিঙ্গ : পুৰুষ	DCS1527237 ফটো উপলব্ধ	# 527 নাম : মাছুমা বেগম পিতাৰ নাম : ছুহেইল আহমেদ ঘৰ নং : 665 বয়স : 34 লিঙ্গ : মহিলা	DCS0223875 ফটো উপলব্ধ	528 নাম : মেহবুবৰ বহমান পিতাৰ নাম : আব্দুল ছুবুৰ ঘৰ নং : 666 বয়স : 42 লিঙ্গ : পুৰুষ	DCS1527226 ফটো উপলব্ধ
529 নাম : বোকছানা বেগম স্বামীৰ নাম : মেহবুবৰ বহমান ঘৰ নং : 666 বয়স : 33 লিঙ্গ : মহিলা	DCS0224089 ফটো উপলব্ধ	530 নাম : জয়ৰুল ইছলাম পিতাৰ নাম : আব্দুল জলিল ঘৰ নং : 667 বয়স : 34 লিঙ্গ : পুৰুষ	DCS1528796 ফটো উপলব্ধ	531 নাম : সান্তনাৰানী দে পিতাৰ নাম : ৰঞ্জিত কুমাৰ দে ঘৰ নং : 668 বয়স : 40 লিঙ্গ : মহিলা	DCS1528310 ফটো উপলব্ধ
532 নাম : আব্দুল গফুৰ পিতাৰ নাম : ময়না মিঞা ঘৰ নং : 669 বয়স : 45 লিঙ্গ : পুৰুষ	DCS1528741 ফটো উপলব্ধ	533 নাম : খাইৰুল ইছলাম পিতাৰ নাম : আব্দুল গফুৰ ঘৰ নং : 669 বয়স : 19 লিঙ্গ : পুৰুষ	DUU0136333 ফটো উপলব্ধ	534 নাম : আব্দুল কাদিৰ পিতাৰ নাম : ময়না মিঞা ঘৰ নং : 670 বয়স : 44 লিঙ্গ : পুৰুষ	DCS1528752 ফটো উপলব্ধ
535 নাম : ছাজিদা বেগম স্বামীৰ নাম : আব্দুল কাদিৰ ঘৰ নং : 670 বয়স : 27 লিঙ্গ : মহিলা	DCS0272088 ফটো উপলব্ধ	536 নাম : জফুৰা বেগম স্বামীৰ নাম : আব্দুল গফুৰ ঘৰ নং : 671 বয়স : 39 লিঙ্গ : মহিলা	DCS2105206 ফটো উপলব্ধ	537 নাম : কাজল চন্দ্ৰ দে পিতাৰ নাম : কেদাৰ চন্দ্ৰ দে ঘৰ নং : 672 বয়স : 54 লিঙ্গ : পুৰুষ	DCS1528489 ফটো উপলব্ধ
538 নাম : পম্পা দে স্বামীৰ নাম : কাজল চন্দ্ৰ দে ঘৰ নং : 672 বয়স : 53 লিঙ্গ : মহিলা	DCS1528490 ফটো উপলব্ধ	539 নাম : আশুৰ উদ্দিন পিতাৰ নাম : আব্দুল খলিল ঘৰ নং : 805 বয়স : 43 লিঙ্গ : পুৰুষ	DCS1526223 ফটো উপলব্ধ	540 নাম : কমৰুল উদ্দিন পিতাৰ নাম : আব্দুল খলিল ঘৰ নং : 805 বয়স : 40 লিঙ্গ : পুৰুষ	DCS1526234 ফটো উপলব্ধ



541 নাম : মাৰুফ উদ্দিন পিতাৰ নাম: আব্দুল খালিল ঘৰ নং : 805 বয়স : 29 লিঙ্গ : পুৰুষ	DCS0261164 ফটো উপলব্ধ	542 নাম : চুফিয়ান উদ্দিন পিতাৰ নাম: গিয়াছ উদ্দিন ঘৰ নং : 865 বয়স : 40 লিঙ্গ : পুৰুষ	DCS1527680 ফটো উপলব্ধ	543 নাম : নাজৰানা বেগম স্বামীৰ নাম: চুফিয়ান উদ্দিন ঘৰ নং : 865 বয়স : 26 লিঙ্গ : মহিলা	DCS0337964 ফটো উপলব্ধ
544 নাম : কবিৰ উদ্দিন পিতাৰ নাম: গিয়াছ উদ্দিন ঘৰ নং : 867 বয়স : 46 লিঙ্গ : পুৰুষ	DCS1527668 ফটো উপলব্ধ	545 নাম : জয়দা বেগম স্বামীৰ নাম: কবিৰ উদ্দিন ঘৰ নং : 867 বয়স : 37 লিঙ্গ : মহিলা	DCS1527691 ফটো উপলব্ধ	546 নাম : আছাৰ উদ্দিন পিতাৰ নাম: জফুৰ উদ্দিন ঘৰ নং : 868 বয়স : 47 লিঙ্গ : পুৰুষ	DCS1525673 ফটো উপলব্ধ
547 নাম : কুলচুমা বেগম স্বামীৰ নাম: আব্দুৰ ৰহমান বিন নছিৰ উদ্দিন ঘৰ নং : 903 বয়স : 34 লিঙ্গ : মহিলা	DCS0262873 ফটো উপলব্ধ	548 নাম : নুৰ ইছলাম পিতাৰ নাম: বদৰুল ইছলাম ঘৰ নং : ঘৰ নং - 170 বয়স : 22 লিঙ্গ : পুৰুষ	DUU0110734 ফটো উপলব্ধ	549 নাম : তামান্না খানম স্বামীৰ নাম: সালমান আহমেদ ঘৰ নং : ঘৰ নং 203 বয়স : 21 লিঙ্গ : মহিলা	DUU0219550 ফটো উপলব্ধ
550 নাম : নেবয়া আলম পিতাৰ নাম: আব্দুল খালিক ঘৰ নং : ঘৰ নং-388 বয়স : 19 লিঙ্গ : পুৰুষ	DUU0123703 ফটো উপলব্ধ	551 নাম : উজ ম্যান নাহিদ স্বামীৰ নাম: ফাৰক আহমেদ ঘৰ নং : পাট 201 বয়স : 23 লিঙ্গ : মহিলা	DUU0014597 ফটো উপলব্ধ	552 নাম : মঃ ছাজিদ আনোৱাৰ পিতাৰ নাম: মঃ সাহাব উদ্দিন ঘৰ নং : উত্তৰ বান্দৰ মেলা বয়স : 20 লিঙ্গ : পুৰুষ	DUU0164632 ফটো উপলব্ধ
553 নাম : আফৰুজা বেগম স্বামীৰ নাম: মিছাজুল আলম ঘৰ নং : 95 বয়স : 23 লিঙ্গ : মহিলা	DCS6265821 ফটো উপলব্ধ	554 নাম : জয়শ্ৰী দে পিতাৰ নাম: কাজল দে ঘৰ নং : 108 বয়স : 23 লিঙ্গ : মহিলা	DCS6257182 ফটো উপলব্ধ	555 নাম : ৰূপালি দেব পিতাৰ নাম: স্বপন কুমাৰ দেব ঘৰ নং : ১০৮ক বয়স : 26 লিঙ্গ : মহিলা	DCS0504985 ফটো উপলব্ধ
556 নাম : ৰিয়া দেব পিতাৰ নাম: স্বপন কুমাৰ দেব ঘৰ নং : ১০৮ক বয়স : 24 লিঙ্গ : মহিলা	DCS0505420 ফটো উপলব্ধ	557 নাম : চলিমা বেগম স্বামীৰ নাম: বিলাল উদ্দিন ঘৰ নং : 233 বয়স : 31 লিঙ্গ : মহিলা	DCS0361501 ফটো উপলব্ধ	558 নাম : কুতবুল আলম পিতাৰ নাম: আবদুল লতিব ঘৰ নং : ৩৮৭ বয়স : 24 লিঙ্গ : পুৰুষ	DCS0509802 ফটো উপলব্ধ
559 নাম : ৰকিবন নেছা পিতাৰ নাম: আক্ৰম আলী ঘৰ নং : 392 বয়স : 42 লিঙ্গ : মহিলা	DCS1859296 ফটো উপলব্ধ	560 নাম : বিলাল উদ্দিন পিতাৰ নাম: নিছাৰ আলী ঘৰ নং : 432 বয়স : 45 লিঙ্গ : পুৰুষ	DCS1529448 ফটো উপলব্ধ	S 561 নাম : ছাবিৰ আহমেদ পিতাৰ নাম: জমিৰ উদ্দিন ঘৰ নং : 662 বয়স : 42 লিঙ্গ : পুৰুষ	DCS1527271 ফটো উপলব্ধ
562 নাম : আব্দুৰ ৰহমান বিন নছিৰ উদ্দিন পিতাৰ নাম: নছিৰ উদ্দিন ঘৰ নং : 903 বয়স : 42 লিঙ্গ : পুৰুষ	DCS1526041 ফটো উপলব্ধ	563 নাম : মিনহাজ উদ্দিন পিতাৰ নাম: নছিৰ উদ্দিন ঘৰ নং : 904 বয়স : 36 লিঙ্গ : পুৰুষ	DCS1526052 ফটো উপলব্ধ		



564	1	DUU0232249	ফটো উপলব্ধ	565	1	DUU0232231	ফটো উপলব্ধ	566	1	DUU0232199	ফটো উপলব্ধ
নাম : আশ্রাফুল আলম পিতাৰ নাম : ফাইজুল ইছলাম ঘৰ নং : 183 বয়স : 19 লিঙ্গ : পুৰুষ				নাম : মো আজহাৰ আলম পিতাৰ নাম : নজৰুল ইছলাম ঘৰ নং : 179 বয়স : 20 লিঙ্গ : পুৰুষ				নাম : বিশাদ আহমেদ পিতাৰ নাম : নবুল ইছলাম ঘৰ নং : 149 বয়স : 18 লিঙ্গ : পুৰুষ			
567	1	DUU0232116	ফটো উপলব্ধ	568	1	DUU0242289	ফটো উপলব্ধ	569	1	DUU0243261	ফটো উপলব্ধ
নাম : শ্ববনম চলতানা পিতাৰ নাম : বদৰুল ইছলাম ঘৰ নং : 170 বয়স : 18 লিঙ্গ : মহিলা				নাম : প্ৰিয়া নাথ স্বামীৰ নাম : তৰুময় ভৌমিক ঘৰ নং : 173 বয়স : 20 লিঙ্গ : মহিলা				নাম : আবিদা বেগম স্বামীৰ নাম : মইনুল হক ঘৰ নং : 381 বয়স : 21 লিঙ্গ : মহিলা			
570	1	DUU0243345	ফটো উপলব্ধ	571	1	DUU0243402	ফটো উপলব্ধ	572	1	DCS0349050	ফটো উপলব্ধ
নাম : চাদিকা বেগম পিতাৰ নাম : আব্দুল ছালাম ঘৰ নং : 381 বয়স : 21 লিঙ্গ : মহিলা				নাম : নাজমিনা বেগম স্বামীৰ নাম : ফৰিজ উদ্দিন ঘৰ নং : 169 বয়স : 23 লিঙ্গ : মহিলা				নাম : ফাতিমা বেগম পিতাৰ নাম : তয়াহিদ আলী ঘৰ নং : 192 বয়স : 31 লিঙ্গ : মহিলা			
573	1	DUU0275370	ফটো উপলব্ধ	574	1	DUU0275388	ফটো উপলব্ধ	575	1	DUU0275487	ফটো উপলব্ধ
নাম : পূজা দে পিতাৰ নাম : হাৰান দে ঘৰ নং : 155 বয়স : 22 লিঙ্গ : মহিলা				নাম : চায়ৰা বেগম স্বামীৰ নাম : আমিৰ উদ্দিন ঘৰ নং : 169 বয়স : 27 লিঙ্গ : মহিলা				নাম : অমৰানা বেগম স্বামীৰ নাম : ওমূৰ আলী ঘৰ নং : 169 বয়স : 19 লিঙ্গ : মহিলা			
576	1	DUU0275503	ফটো উপলব্ধ	577	1	DUU0275867	ফটো উপলব্ধ	578	1	DUU0276527	ফটো উপলব্ধ
নাম : ওমূৰ আলী পিতাৰ নাম : আব্দুল মালিক ঘৰ নং : 169 বয়স : 23 লিঙ্গ : পুৰুষ				নাম : রাহিদা বেগম স্বামীৰ নাম : ফৰিজ আহমেদ ঘৰ নং : 153 বয়স : 18 লিঙ্গ : মহিলা				নাম : জিয়াদুল ইছলাম বৰভূঞা মাতৃৰ নাম : জয়তুন নেছা ঘৰ নং : 142 বয়স : 25 লিঙ্গ : পুৰুষ			
579	1	DCS1631352	ফটো উপলব্ধ	580	1	DUU0288449	ফটো উপলব্ধ	581	1	DUU0291195	ফটো উপলব্ধ
নাম : শ্বেৰানা বেগম স্বামীৰ নাম : ইমৰান উদ্দিন ঘৰ নং : 193 বয়স : 33 লিঙ্গ : মহিলা				নাম : মমতা বেগম পিতাৰ নাম : আব্দুল বকিব ঘৰ নং : 207 বয়স : 20 লিঙ্গ : মহিলা				নাম : ছাবিনা বেগম স্বামীৰ নাম : ববুল ইছলাম ঘৰ নং : 192 বয়স : 25 লিঙ্গ : মহিলা			
582	1	DUU0291260	ফটো উপলব্ধ	583	1	DUU0291294	ফটো উপলব্ধ	584	1	DUU0292797	ফটো উপলব্ধ
নাম : অমৰিতা চৌধুৰী পিতাৰ নাম : নন্দ দুলাল চৌধুৰী ঘৰ নং : 163 বয়স : 18 লিঙ্গ : মহিলা				নাম : নাজিৰা বেগম পিতাৰ নাম : মজি.ৰ উদ্দিন ঘৰ নং : 227 বয়স : 21 লিঙ্গ : পুৰুষ				নাম : বিজ যান্না ইয়াছমিন পিতাৰ নাম : মোলানা ইব্ৰাহিম আলী ঘৰ নং : 137 বয়স : 19 লিঙ্গ : মহিলা			
585	1	DUU0292813	ফটো উপলব্ধ	586	1	DUU0292821	ফটো উপলব্ধ	587	1	DUU0292847	ফটো উপলব্ধ
নাম : হৰিবুৰ বহমান মাতৃৰ নাম : আলকুমা বেগম ঘৰ নং : 169 বয়স : 20 লিঙ্গ : পুৰুষ				নাম : প্ৰিয়া নাথ স্বামীৰ নাম : তৰুময় ভৌমিক ঘৰ নং : 173 বয়স : 20 লিঙ্গ : মহিলা				নাম : ছয়দল আলম পিতাৰ নাম : মহিবুৰ বহমান ঘৰ নং : 138 বয়স : 18 লিঙ্গ : পুৰুষ			
588	1	DUU0292862	ফটো উপলব্ধ	589	1	DUU0299339	ফটো উপলব্ধ	590	1	DUU0308619	ফটো উপলব্ধ
নাম : বিক্ৰম দে পিতাৰ নাম : কাজল চন্দ্ৰ দে ঘৰ নং : 672 বয়স : 19 লিঙ্গ : পুৰুষ				নাম : মাহদিয়া খানম পিতাৰ নাম : আব্দুল বকিব ঘৰ নং : 207 বয়স : 18 লিঙ্গ : মহিলা				নাম : পম্পি দেবনাথ স্বামীৰ নাম : অপূৰ্ণ ভৌমিক ঘৰ নং : 165 বয়স : 21 লিঙ্গ : মহিলা			



ভোটাৰৰ সাৰাংশ

A) ভোটাৰৰ সংখ্যা

	তালিকাৰ প্ৰকাৰ	তালিকাৰ চিনাক্তকৰণ	ভোটাৰৰ সংখ্যা							
			পুৰুষ	মহিলা	৩য় লিঙ্গ	মুঠ				
I	মূল তালিকা	মূল তালিকা	বিশেষ সংশোধন, 2026 চনৰ পূৰ্বৰ 2025 চনৰ মূল তালিকাৰ লগত থকা সংযোজন সমূহ একত্ৰিতকৰণ কৰা তালিকা।				289	274	0	563
II	যোগ তালিকা	পৰিপূৰক 1	বিশেষ সংক্ষিপ্ত সংশোধন, 2026				9	18	0	27
		পৰিপূৰক 2	অনবিচ্ছিন্ন সংশোধন 2026				0	0	0	0
			মুঠ				9	18	0	27
III	বিয়োজন তালিকা	পৰিপূৰক 1	বিশেষ সংক্ষিপ্ত সংশোধন, 2026				9	9	0	18
		পৰিপূৰক 2	অনবিচ্ছিন্ন সংশোধন 2026				0	1	0	1
			মুঠ				9	10	0	19
IV	লিংগ ক্ষেত্ৰত পৰিবৰ্তনৰ বাবে পাৰ্থক্য					0	0	0	0	
এই সংশোধনৰ পিছত ভোটাৰ তালিকাত ভোটাৰৰ মুঠ সংখ্যা (I+II-III+IV)						289	282	0	571	

B) শুধৰনীৰ সংখ্যা

তালিকাৰ প্ৰকাৰ	তালিকাৰ চিনাক্তকৰণ	শুধৰনীৰ সংখ্যা
পৰিপূৰক 1	বিশেষ সংক্ষিপ্ত সংশোধন, 2026	12
পৰিপূৰক 2	অনবিচ্ছিন্ন সংশোধন 2026	0
	মুঠ	12

নিৰ্বাচক পঞ্জীয়ন বিষয়াৰ স্বাক্ষৰ

E-মত, S-স্থানান্তৰিত/ বাসস্থান পৰিবৰ্তন, R-প্ৰতিলিপি, M-নিখোজ, Q-অযোগ্য