

## ভোটাৰ তালিকা 2026 S03 অসম



বিধানসভা সমষ্টিৰ নম্বৰ, নাম আৰু সংৰক্ষণৰ স্থিতি : 62 - বিল্লাকান্দী (সাধাৰণ)		খণ্ড নং : 261																			
এই বিধানসভা সমষ্টিত কোন সংসদীয় সমষ্টিৰ অন্তৰ্গত তাৰ নম্বৰ, নাম আৰু সংৰক্ষণ স্থিতি : 10 - কাজিৰঙা (সাধাৰণ)																					
1. সংশোধনৰ বিৱৰণ																					
সংশোধনৰ বছৰ	2026	তালিকাৰ চিনাক্তকৰণ																			
ভিত্তি তাৰিখ	01-04-2026	বিশেষ সংশোধন, 2026 চনৰ পূৰ্বৰ 2025 চনৰ মূল তালিকাৰ লগত থকা সংযোজন সমূহ একত্ৰিতকৰণ কৰা তালিকা।																			
সংশোধনৰ প্ৰকাৰ	বিশেষ সংশোধন 2026																				
প্ৰকাশনৰ তাৰিখ	23-03-2026																				
2. খণ্ড আৰু ভোটগ্ৰহন কেন্দ্ৰৰ বিৱৰণ																					
খণ্ডৰ অন্তৰ্গত এলেকা সমূহৰ নম্বৰ আৰু নাম																					
1-বৰপুখুৰী	<table border="1" style="width: 100%; border-collapse: collapse;"> <tr> <td>মূল চহৰ/গাওঁ</td> <td>: বৰপুখুৰী</td> </tr> <tr> <td>ৱাৰ্ড নং</td> <td>:</td> </tr> <tr> <td>ডাকঘৰ</td> <td>: মোৰাঝাৰ</td> </tr> <tr> <td>পুলিচ থানা</td> <td>: মোৰাঝাৰ</td> </tr> <tr> <td>ব্লক</td> <td>: বিল্লাকান্দি (অংশ)</td> </tr> <tr> <td>ৰাজহ চক্ৰ</td> <td>: ডবকা (অংশ)</td> </tr> <tr> <td>জিলা</td> <td>: হোজাই</td> </tr> <tr> <td>পিনকোড</td> <td>: 782439</td> </tr> </table>					মূল চহৰ/গাওঁ	: বৰপুখুৰী	ৱাৰ্ড নং	:	ডাকঘৰ	: মোৰাঝাৰ	পুলিচ থানা	: মোৰাঝাৰ	ব্লক	: বিল্লাকান্দি (অংশ)	ৰাজহ চক্ৰ	: ডবকা (অংশ)	জিলা	: হোজাই	পিনকোড	: 782439
মূল চহৰ/গাওঁ	: বৰপুখুৰী																				
ৱাৰ্ড নং	:																				
ডাকঘৰ	: মোৰাঝাৰ																				
পুলিচ থানা	: মোৰাঝাৰ																				
ব্লক	: বিল্লাকান্দি (অংশ)																				
ৰাজহ চক্ৰ	: ডবকা (অংশ)																				
জিলা	: হোজাই																				
পিনকোড	: 782439																				
3. ভোটগ্ৰহন কেন্দ্ৰৰ বিৱৰণ																					
ভোটগ্ৰহন কেন্দ্ৰৰ নম্বৰ আৰু নাম :		ভোটগ্ৰহন কেন্দ্ৰৰ প্ৰকাৰ (পুৰুষ/মহিলা/সাধাৰণ)		সাধাৰণ																	
261 - ৯৯৪ শিৱপুৰ এল পি স্কুল		খণ্ডৰ অন্তৰ্গত সহায়ক ভোটগ্ৰহন কেন্দ্ৰৰ সংখ্যা :		0																	
ভোটগ্ৰহন কেন্দ্ৰৰ ঠিকনা :																					
৯৯৪ শিৱপুৰ এল পি স্কুল, ৰুম নং ১, বৰপুখুৰী																					
4. ভোটাৰৰ সংখ্যা																					
আৰম্ভনি ক্ৰমিক নং	শেষ ক্ৰমিক নং	মুঠ ভোটাৰ																			
		পুৰুষ	মহিলা	৩য় লিঙ্গ	মুঠ																
1	854	435	395	0	830																

নিৰ্বাচক পঞ্জীয়ন বিষয়াৰ স্বাক্ষৰ

Nazri Naksha

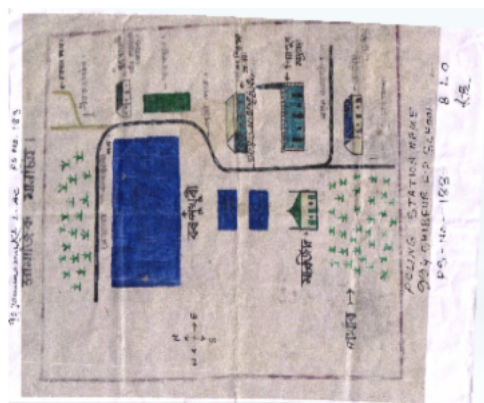

Google Map View



Polling Station Building Front View



ভোটগ্রহন কেন্দ্ৰৰ সন্মুখৰ দৃশ্য



Cad View

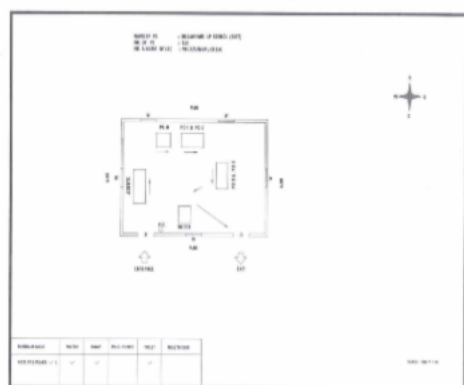

Key MAP View





<p>E 1 DCS1514585</p> <p>নাম : ছমচন নেছা স্বামীৰ নাম : হাজী জহুৰ উদ্দিন ঘৰ নং : 5 বয়স : 95 লিঙ্গ : মহিলা</p> <p>ফটো উপলব্ধ</p>	<p>2 DCS1514563</p> <p>নাম : বফিকুল হক পিতাৰ নাম : হাজী জহুৰ উদ্দিন ঘৰ নং : 1 বয়স : 66 লিঙ্গ : পুৰুষ</p> <p>ফটো উপলব্ধ</p>	<p>3 DCS1514574</p> <p>নাম : তজিবন নেছা স্বামীৰ নাম : বফিকুল হক ঘৰ নং : 1 বয়স : 52 লিঙ্গ : মহিলা</p> <p>ফটো উপলব্ধ</p>
<p>S 4 DCS0415455</p> <p>নাম : তাজমিনা বেগম স্বামীৰ নাম : মো. জিয়াউৰ রহমান ঘৰ নং : 1 বয়স : 29 লিঙ্গ : মহিলা</p> <p>ফটো উপলব্ধ</p>	<p>5 DCS6301634</p> <p>নাম : ফিৰজা বেগম স্বামীৰ নাম : জিহাদুৰ রহমান ঘৰ নং : 1 বয়স : 25 লিঙ্গ : মহিলা</p> <p>ফটো উপলব্ধ</p>	<p>6 DCS1551126</p> <p>নাম : জিহাদুৰ রহমান পিতাৰ নাম : বফিকুল হক ঘৰ নং : 1 বয়স : 25 লিঙ্গ : পুৰুষ</p> <p>ফটো উপলব্ধ</p>
<p>7 DCS1514596</p> <p>নাম : ফয়জুল হক পিতাৰ নাম : হাজী জহুৰ উদ্দিন ঘৰ নং : 2 বয়স : 51 লিঙ্গ : পুৰুষ</p> <p>ফটো উপলব্ধ</p>	<p>8 DCS1514609</p> <p>নাম : দিলাৰা বেগম স্বামীৰ নাম : ফয়জুল হক ঘৰ নং : 2 বয়স : 47 লিঙ্গ : মহিলা</p> <p>ফটো উপলব্ধ</p>	<p>9 DCS0106047</p> <p>নাম : ছাদিকুৰ রহমান পিতাৰ নাম : ফয়জুল হক ঘৰ নং : 2 বয়স : 30 লিঙ্গ : পুৰুষ</p> <p>ফটো উপলব্ধ</p>
<p>10 DCS1514610</p> <p>নাম : নুৰুল ইছলাম পিতাৰ নাম : হাজী মাহমুদ আলী ঘৰ নং : 3 বয়স : 60 লিঙ্গ : পুৰুষ</p> <p>ফটো উপলব্ধ</p>	<p>11 DCS1514621</p> <p>নাম : আমিনা খাতুন স্বামীৰ নাম : নুৰুল ইছলাম ঘৰ নং : 3 বয়স : 50 লিঙ্গ : মহিলা</p> <p>ফটো উপলব্ধ</p>	<p>12 DCS0484808</p> <p>নাম : নুৰজ জামান পিতাৰ নাম : নুৰুল ইছলাম ঘৰ নং : 3 বয়স : 29 লিঙ্গ : পুৰুষ</p> <p>ফটো উপলব্ধ</p>
<p>13 DCS0543769</p> <p>নাম : ছাবিনা ইয়াছমিন স্বামীৰ নাম : নুৰজ জামান ঘৰ নং : 03 বয়স : 26 লিঙ্গ : মহিলা</p> <p>ফটো উপলব্ধ</p>	<p>14 DCS6300347</p> <p>নাম : আফবুজ জামান পিতাৰ নাম : নুৰুল ইছলাম ঘৰ নং : 3 বয়স : 21 লিঙ্গ : পুৰুষ</p> <p>ফটো উপলব্ধ</p>	<p>E 15 DCS1514632</p> <p>নাম : নজমুল ইছলাম পিতাৰ নাম : হাজী মাহমুদ আলী ঘৰ নং : 8 বয়স : 59 লিঙ্গ : পুৰুষ</p> <p>ফটো উপলব্ধ</p>
<p>16 DCS1514643</p> <p>নাম : তছলিমা বেগম স্বামীৰ নাম : নজমুল ইছলাম ঘৰ নং : 8 বয়স : 49 লিঙ্গ : মহিলা</p> <p>ফটো উপলব্ধ</p>	<p>17 DCS1382449</p> <p>নাম : বিজৱান আহমেদ পিতাৰ নাম : নজমুল ইছলাম ঘৰ নং : 8 বয়স : 23 লিঙ্গ : পুৰুষ</p> <p>ফটো উপলব্ধ</p>	<p>18 DCS6282396</p> <p>নাম : ছুফিয়ান আহমেদ পিতাৰ নাম : নজমুল ইছলাম ঘৰ নং : 4 বয়স : 22 লিঙ্গ : পুৰুষ</p> <p>ফটো উপলব্ধ</p>
<p>19 DCS1514676</p> <p>নাম : ফাতিমা খাতুন স্বামীৰ নাম : চামছ উদ্দিন ঘৰ নং : 5 বয়স : 56 লিঙ্গ : মহিলা</p> <p>ফটো উপলব্ধ</p>	<p>20 DCS1514698</p> <p>নাম : মুজাহিদুল ইছলাম পিতাৰ নাম : চামছ উদ্দিন ঘৰ নং : 5 বয়স : 39 লিঙ্গ : পুৰুষ</p> <p>ফটো উপলব্ধ</p>	<p>21 DCS1514701</p> <p>নাম : বুবেদা বেগম স্বামীৰ নাম : মুজাহিদুল ইছলাম ঘৰ নং : 5 বয়স : 37 লিঙ্গ : মহিলা</p> <p>ফটো উপলব্ধ</p>
<p>22 DCS1514712</p> <p>নাম : শাহিদুল ইছলাম পিতাৰ নাম : চামছ উদ্দিন ঘৰ নং : 5 বয়স : 30 লিঙ্গ : পুৰুষ</p> <p>ফটো উপলব্ধ</p>	<p>23 DCS1794932</p> <p>নাম : তজিবন নেছা স্বামীৰ নাম : আব্দুল কৰিম ঘৰ নং : 6 বয়স : 71 লিঙ্গ : মহিলা</p> <p>ফটো উপলব্ধ</p>	<p>24 DCS1520703</p> <p>নাম : কপিল উদ্দিন পিতাৰ নাম : হাজী মাহমুদ আলী ঘৰ নং : 6 বয়স : 46 লিঙ্গ : পুৰুষ</p> <p>ফটো উপলব্ধ</p>
<p>25 DCS0092536</p> <p>নাম : বস্বৰা খানম স্বামীৰ নাম : কপিল উদ্দিন ঘৰ নং : 6 বয়স : 33 লিঙ্গ : মহিলা</p> <p>ফটো উপলব্ধ</p>	<p>26 DCS0516179</p> <p>নাম : মাসুদা বেগম স্বামীৰ নাম : শাহিদুল ইছলাম ঘৰ নং : 6 বয়স : 24 লিঙ্গ : মহিলা</p> <p>ফটো উপলব্ধ</p>	<p>27 DCS1520678</p> <p>নাম : মিনাৰা বেগম স্বামীৰ নাম : আব্দুৰ বসিদ ঘৰ নং : 9 বয়স : 45 লিঙ্গ : মহিলা</p> <p>ফটো উপলব্ধ</p>
<p>28 DCS1514756</p> <p>নাম : মৌলবী তাজুল ইছলাম পিতাৰ নাম : জফুৰ উদ্দিন ঘৰ নং : 9 বয়স : 57 লিঙ্গ : পুৰুষ</p> <p>ফটো উপলব্ধ</p>	<p>29 DCS1514767</p> <p>নাম : দিলাৰা বেগম স্বামীৰ নাম : মৌলবী তাজুল ইছলাম ঘৰ নং : 9 বয়স : 46 লিঙ্গ : মহিলা</p> <p>ফটো উপলব্ধ</p>	<p>R 30 DCS0670448</p> <p>নাম : তোহিদা বেগম পিতাৰ নাম : মৌলবী তাজুল ইছলাম ঘৰ নং : 9 বয়স : 24 লিঙ্গ : মহিলা</p> <p>ফটো উপলব্ধ</p>



31 নাম : ইছলাম উদ্দিন পিতাৰ নাম: জফুৰ উদ্দিন ঘৰ নং : ১০ বয়স : 49 লিঙ্গ : পুৰুষ	DCS1514778 ফটো উপলব্ধ	32 নাম : হাছিবা বেগম পিতাৰ নাম: ইছলাম উদ্দিন ঘৰ নং : 10 বয়স : 21 লিঙ্গ : মহিলা	DUU0162867 ফটো উপলব্ধ	33 নাম : শাহিবা বেগম পিতাৰ নাম: ইছলাম উদ্দিন ঘৰ নং : 10 বয়স : 21 লিঙ্গ : মহিলা	DUU0165274 ফটো উপলব্ধ
34 নাম : মঃ নজদ ওয়াহিদ পিতাৰ নাম: মঃ ইছলাম উদ্দিন ঘৰ নং : 10 বয়স : 19 লিঙ্গ : পুৰুষ	DUU0165241 ফটো উপলব্ধ	35 নাম : তফজুল ইছলাম পিতাৰ নাম: জফুৰ উদ্দিন ঘৰ নং : ১১ বয়স : 53 লিঙ্গ : পুৰুষ	DCS1514790 ফটো উপলব্ধ	36 নাম : আহেজা বহমান স্বামীৰ নাম: তফজুল ইছলাম ঘৰ নং : ১১ বয়স : 40 লিঙ্গ : মহিলা	DCS1514803 ফটো উপলব্ধ
37 নাম : জাকাৰিয়া আহমেদ পিতাৰ নাম: তফজুল ইছলাম ঘৰ নং : ১১ বয়স : 24 লিঙ্গ : পুৰুষ	DCS0499673 ফটো উপলব্ধ	38 নাম : ফাহিম আহমেদ পিতাৰ নাম: তফজুল ইছলাম ঘৰ নং : ১১ বয়স : 22 লিঙ্গ : পুৰুষ	DCS6278063 ফটো উপলব্ধ	39 নাম : কফিল উদ্দিন পিতাৰ নাম: জফুৰ উদ্দিন ঘৰ নং : ১২ বয়স : 47 লিঙ্গ : পুৰুষ	DCS1514814 ফটো উপলব্ধ
40 নাম : বুপজান বেগম স্বামীৰ নাম: কফিল উদ্দিন ঘৰ নং : ১২ বয়স : 40 লিঙ্গ : মহিলা	DCS1514825 ফটো উপলব্ধ	41 নাম : জাহ্মিনা বেগম স্বামীৰ নাম: কফিল উদ্দিন ঘৰ নং : ১২ বয়স : 36 লিঙ্গ : মহিলা	DCS0012887 ফটো উপলব্ধ	42 নাম : চিৰাজ উদ্দিন পিতাৰ নাম: জফুৰ উদ্দিন ঘৰ নং : ১৩ বয়স : 61 লিঙ্গ : পুৰুষ	DCS1514836 ফটো উপলব্ধ
43 নাম : মাহমুদা বেগম স্বামীৰ নাম: চিৰাজ উদ্দিন ঘৰ নং : ১৩ বয়স : 55 লিঙ্গ : মহিলা	DCS1514847 ফটো উপলব্ধ	44 নাম : জাকিৰ হুছেইন পিতাৰ নাম: মইনুল হক ঘৰ নং : ১৪ বয়স : 37 লিঙ্গ : পুৰুষ	DCS0012888 ফটো উপলব্ধ	45 নাম : নাজিয়া বেগম স্বামীৰ নাম: আনোৱাৰ হুছেইন ঘৰ নং : ১৪ বয়স : 35 লিঙ্গ : মহিলা	DCS0482596 ফটো উপলব্ধ
46 নাম : মহঃ দিলৱাৰ হুছেইন পিতাৰ নাম: মইনুল হক ঘৰ নং : ১৪ বয়স : 31 লিঙ্গ : পুৰুষ	DCS0449256 ফটো উপলব্ধ	47 নাম : মোহাম্মদ আফজল হুছেইন পিতাৰ নাম: মইনুল হক ঘৰ নং : ১৪ বয়স : 30 লিঙ্গ : পুৰুষ	DCS0449298 ফটো উপলব্ধ	48 নাম : ৰিণা বেগম স্বামীৰ নাম: মহঃ দিলৱাৰ হুছেইন ঘৰ নং : ১৪ বয়স : 26 লিঙ্গ : মহিলা	DCS0389692 ফটো উপলব্ধ
49 নাম : ছহিদা বেগম স্বামীৰ নাম: মোহাম্মদ আফজল হুছেইন ঘৰ নং : 14 বয়স : 22 লিঙ্গ : মহিলা	DUU0080101 ফটো উপলব্ধ	50 নাম : জাবিৰ আহমেদ পিতাৰ নাম: চিৰাজ উদ্দিন ঘৰ নং : 14 ক বয়স : 23 লিঙ্গ : পুৰুষ	DCS6297915 ফটো উপলব্ধ	51 নাম : ফৰিদা বেগম স্বামীৰ নাম: জাকিৰ হুছেইন ঘৰ নং : ১৪ক বয়স : 34 লিঙ্গ : মহিলা	DCS0482638 ফটো উপলব্ধ
52 নাম : ফয়জুল জালাল পিতাৰ নাম: মুবেশ্বৰ আলী ঘৰ নং : ১৫ বয়স : 56 লিঙ্গ : পুৰুষ	DCS0056028 ফটো উপলব্ধ	53 নাম : মাৰজানা বেগম স্বামীৰ নাম: ফয়জুল জালাল ঘৰ নং : ১৫ বয়স : 49 লিঙ্গ : মহিলা	DCS1514905 ফটো উপলব্ধ	54 নাম : মোহাম্মদ ইমদাদৰ বহমান পিতাৰ নাম: মঃ মুবেশ্বৰ আলী ঘৰ নং : ১৬ বয়স : 50 লিঙ্গ : পুৰুষ	DCS1514916 ফটো উপলব্ধ
55 নাম : ওৱাহিদা বেগম স্বামীৰ নাম: মঃ ইমদাদৰ বহমান ঘৰ নং : ১৬ বয়স : 42 লিঙ্গ : মহিলা	DCS1514927 ফটো উপলব্ধ	56 নাম : নাইমা আখতাৰ পিতাৰ নাম: ইমদাদৰ বহমান ঘৰ নং : ১৬ বয়স : 23 লিঙ্গ : মহিলা	DCS1680008 ফটো উপলব্ধ	57 নাম : ৰাহেনা বেগম স্বামীৰ নাম: আলীউৰ বহমান ঘৰ নং : ১৭ বয়স : 55 লিঙ্গ : মহিলা	DCS1514950 ফটো উপলব্ধ
58 নাম : মঃ ইকবাল হুছেইন পিতাৰ নাম: আলীউৰ বহমান ঘৰ নং : ১৭ বয়স : 32 লিঙ্গ : পুৰুষ	DCS0012889 ফটো উপলব্ধ	59 নাম : এনামুল হাছান পিতাৰ নাম: মৌলানা আলীউৰ বহমান ঘৰ নং : 17 বয়স : 23 লিঙ্গ : পুৰুষ	DCS6255715 ফটো উপলব্ধ	60 নাম : বদৰুল ইছলাম পিতাৰ নাম: মুবসিৰ আলী ঘৰ নং : ১৮ বয়স : 76 লিঙ্গ : পুৰুষ	DCS1514961 ফটো উপলব্ধ



61 নাম : নৰ খাতুন স্বামীৰ নাম: বদৰুল ইছলাম ঘৰ নং : ১৮ বয়স : 61 লিঙ্গ : মহিলা	DCS1514972 ফটো উপলব্ধ	62 নাম : আব্দুল কালাম পিতাৰ নাম: বদৰুল ইছলাম ঘৰ নং : ১৮ বয়স : 40 লিঙ্গ : পুৰুষ	DCS1514983 ফটো উপলব্ধ	63 নাম : আব্দুল আহাদ পিতাৰ নাম: বদৰুল ইছলাম ঘৰ নং : ১৮ বয়স : 35 লিঙ্গ : পুৰুষ	DCS0566935 ফটো উপলব্ধ
64 নাম : মাৰুফা নাচৰিন স্বামীৰ নাম: আব্দুল কালাম ঘৰ নং : ১৮ বয়স : 28 লিঙ্গ : মহিলা	DCS0483305 ফটো উপলব্ধ	65 নাম : বতা বেগম পিতাৰ নাম: বদৰুল ইছলাম ঘৰ নং : 18 বয়স : 27 লিঙ্গ : মহিলা	DCS6303374 ফটো উপলব্ধ	66 নাম : চাহিদা বেগম স্বামীৰ নাম: আব্দুল আহাদ ঘৰ নং : ১৮ বয়স : 26 লিঙ্গ : মহিলা	DCS0519744 ফটো উপলব্ধ
S 67 নাম : ফখৰ উদ্দিন পিতাৰ নাম: সুবেশ্বৰ আলী ঘৰ নং : ১১ বয়স : ৭১ লিঙ্গ : পুৰুষ	DCS1514994 ফটো উপলব্ধ	E 68 নাম : নজৰুল ইছলাম পিতাৰ নাম: মুবিসৰ আলী ঘৰ নং : ২০ বয়স : 65 লিঙ্গ : পুৰুষ	DCS1515011 ফটো উপলব্ধ	69 নাম : নাজনিন ইছলাম স্বামীৰ নাম: নজৰুল ইছলাম ঘৰ নং : ২০ বয়স : 48 লিঙ্গ : মহিলা	DCS1515022 ফটো উপলব্ধ
70 নাম : খলিলুৰ বহমান পিতাৰ নাম: মুবিসৰ আলী ঘৰ নং : ২১ বয়স : 59 লিঙ্গ : পুৰুষ	DCS1515033 ফটো উপলব্ধ	71 নাম : ৰূপজান বেগম স্বামীৰ নাম: খলিলুৰ বহমান ঘৰ নং : ২১ বয়স : 47 লিঙ্গ : মহিলা	DCS1515044 ফটো উপলব্ধ	72 নাম : শহীদ আহমেদ পিতাৰ নাম: মুছবিবৰ ঘৰ নং : ২২ বয়স : 40 লিঙ্গ : পুৰুষ	DCS1515099 ফটো উপলব্ধ
73 নাম : আমিনা বেগম পিতাৰ নাম: মৌলবী হাজী মুছব্বীৰ ঘৰ নং : ২২ বয়স : 33 লিঙ্গ : মহিলা	DCS0611525 ফটো উপলব্ধ	74 নাম : আমিনু আহমেদ পিতাৰ নাম: মৌলবী হাজী মুছব্বীৰ ঘৰ নং : ২২ বয়স : 31 লিঙ্গ : পুৰুষ	DCS0012890 ফটো উপলব্ধ	75 নাম : মহচিনা বেগম স্বামীৰ নাম: শহিদ আহমেদ ঘৰ নং : ২২ বয়স : 29 লিঙ্গ : মহিলা	DCS0597419 ফটো উপলব্ধ
76 নাম : মাচুমা বেগম স্বামীৰ নাম: ছহফ উদ্দিন ঘৰ নং : ২৩ বয়স : 31 লিঙ্গ : মহিলা	DCS0130518 ফটো উপলব্ধ	77 নাম : ইয়াছিনা বেগম স্বামীৰ নাম: ছাবিৰ আহমেদ ঘৰ নং : ২৩ বয়স : 30 লিঙ্গ : মহিলা	DCS0602524 ফটো উপলব্ধ	78 নাম : ছাবিৰ আহমেদ পিতাৰ নাম: কুদৰত উল্লা ঘৰ নং : ২৩ বয়স : 29 লিঙ্গ : পুৰুষ	DCS0130658 ফটো উপলব্ধ
79 নাম : সহৰ উল্লা পিতাৰ নাম: আব্দুৰ বহমান ঘৰ নং : ২৪ বয়স : 60 লিঙ্গ : পুৰুষ	DCS1515168 ফটো উপলব্ধ	80 নাম : ছফাতুন নেছা স্বামীৰ নাম: সহৰ উল্লা ঘৰ নং : ২৪ বয়স : 55 লিঙ্গ : মহিলা	DCS1515179 ফটো উপলব্ধ	81 নাম : ছালেহ আহমেদ পিতাৰ নাম: শহৰ উল্লাহ ঘৰ নং : ২৪ বয়স : 23 লিঙ্গ : পুৰুষ	DCS1711001 ফটো উপলব্ধ
82 নাম : ছিফত উল্লাহ পিতাৰ নাম: আব্দুৰ বহমান ঘৰ নং : ২৫ বয়স : 58 লিঙ্গ : পুৰুষ	DCS1515180 ফটো উপলব্ধ	83 নাম : মায়াবুন নেছা পিতাৰ নাম: আব্দুৰ বহমান ঘৰ নং : ২৫ বয়স : 52 লিঙ্গ : মহিলা	DCS1515215 ফটো উপলব্ধ	84 নাম : ৰহিমা বেগম স্বামীৰ নাম: ছিফত উল্লাহ ঘৰ নং : ২৫ বয়স : 47 লিঙ্গ : মহিলা	DCS1515191 ফটো উপলব্ধ
85 নাম : শুহাদা বেগম পিতাৰ নাম: ছিফত উল্লাহ ঘৰ নং : ২৫ বয়স : 21 লিঙ্গ : মহিলা	DCS6291041 ফটো উপলব্ধ	86 নাম : মকবুল আলম পিতাৰ নাম: ছিফত উল্লা ঘৰ নং : ২৫ বয়স : 21 লিঙ্গ : পুৰুষ	DUU0105718 ফটো উপলব্ধ	87 নাম : ৰহমত উল্লা পিতাৰ নাম: আব্দুৰ বহমান ঘৰ নং : ২৬ বয়স : 53 লিঙ্গ : পুৰুষ	DCS1515226 ফটো উপলব্ধ
88 নাম : মনোৱাৰা বেগম স্বামীৰ নাম: ৰহমত উল্লা ঘৰ নং : ২৬ বয়স : 47 লিঙ্গ : মহিলা	DCS1515237 ফটো উপলব্ধ	89 নাম : নাজিম উদ্দিন পিতাৰ নাম: ৰহমত উল্লা ঘৰ নং : ২৬ বয়স : 30 লিঙ্গ : পুৰুষ	DCS0147249 ফটো উপলব্ধ	90 নাম : হিলাল উদ্দিন পিতাৰ নাম: ৰহমত উল্লা ঘৰ নং : ২৬ বয়স : 27 লিঙ্গ : পুৰুষ	DCS0264002 ফটো উপলব্ধ



91 নাম : হাফিজা বেগম স্বামীৰ নাম : হিলাল উদ্দিন ঘৰ নং : 26 বয়স : 21 লিঙ্গ : মহিলা	DUU0161737 ফটো উপলব্ধ	92 নাম : বৈয়ছন নেছা স্বামীৰ নাম : আব্দুল মতিন ঘৰ নং : 29 বয়স : 57 লিঙ্গ : মহিলা	DCS1515260 ফটো উপলব্ধ	93 নাম : অলি উল্লা পিতাৰ নাম : আব্দুৰ বহমান ঘৰ নং : 29 বয়স : 53 লিঙ্গ : পুৰুষ	DCS1515248 ফটো উপলব্ধ
94 নাম : হুছনাৰা বেগম স্বামীৰ নাম : অলি উল্লা ঘৰ নং : 29 বয়স : 45 লিঙ্গ : মহিলা	DCS1515259 ফটো উপলব্ধ	95 নাম : ইছলাম উদ্দিন পিতাৰ নাম : মৃত আব্দুল খালিক ঘৰ নং : 29 বয়স : 37 লিঙ্গ : পুৰুষ	DCS1515271 ফটো উপলব্ধ	96 নাম : ছাফানা বেগম স্বামীৰ নাম : ইছলাম উদ্দিন ঘৰ নং : 29 বয়স : 36 লিঙ্গ : মহিলা	DCS0150797 ফটো উপলব্ধ
97 নাম : জিয়াবুৰ ব্ৰহ্মান পিতাৰ নাম : অলি উল্লা ঘৰ নং : 29 বয়স : 24 লিঙ্গ : পুৰুষ	DCS0505891 ফটো উপলব্ধ	98 নাম : আতাবুৰ ব্ৰহ্মান পিতাৰ নাম : অলি উল্লা ঘৰ নং : 29 বয়স : 21 লিঙ্গ : পুৰুষ	DCS6291033 ফটো উপলব্ধ	99 নাম : মঃ আনোৱাৰ হুছেইন পিতাৰ নাম : মঃ ইছলাম উদ্দিন ঘৰ নং : 27 বয়স : 19 লিঙ্গ : পুৰুষ	DUU0165233 ফটো উপলব্ধ
100 নাম : কৰবুলা নেছা স্বামীৰ নাম : হুমছুল হক ঘৰ নং : 28 বয়স : 75 লিঙ্গ : মহিলা	DCS1515306 ফটো উপলব্ধ	101 নাম : বৰকত উল্লা পিতাৰ নাম : হুমছুল হক ঘৰ নং : 28 বয়স : 58 লিঙ্গ : পুৰুষ	DCS1515282 ফটো উপলব্ধ	102 নাম : ফাতাবন নেছা স্বামীৰ নাম : বৰকত উল্লা ঘৰ নং : 28 বয়স : 51 লিঙ্গ : মহিলা	DCS1515293 ফটো উপলব্ধ
103 নাম : শহিদ আহমেদ পিতাৰ নাম : সহৰ উল্লা ঘৰ নং : 28 বয়স : 31 লিঙ্গ : পুৰুষ	DCS0466706 ফটো উপলব্ধ	104 নাম : জাহ্মিনা বেগম স্বামীৰ নাম : শহিদ আহমেদ ঘৰ নং : 28 বয়স : 26 লিঙ্গ : মহিলা	DCS0566968 ফটো উপলব্ধ	105 নাম : পাৰবিন বেগম পিতাৰ নাম : শাৰ উল্লা ঘৰ নং : 28 বয়স : 25 লিঙ্গ : মহিলা	DCS0522011 ফটো উপলব্ধ
106 নাম : বহিম উদ্দিন পিতাৰ নাম : হুমছুল হক ঘৰ নং : 28 বয়স : 56 লিঙ্গ : পুৰুষ	DCS1515317 ফটো উপলব্ধ	107 নাম : ছলিমা বেগম স্বামীৰ নাম : বহিম উদ্দিন ঘৰ নং : 28 বয়স : 49 লিঙ্গ : মহিলা	DCS1515328 ফটো উপলব্ধ	108 নাম : আলিম উদ্দিন পিতাৰ নাম : বহিম উদ্দিন ঘৰ নং : 28 বয়স : 32 লিঙ্গ : পুৰুষ	DCS0158709 ফটো উপলব্ধ
109 নাম : তহিনা বেগম স্বামীৰ নাম : আলিম উদ্দিন ঘৰ নং : 28 বয়স : 28 লিঙ্গ : মহিলা	DCS0554006 ফটো উপলব্ধ	110 নাম : নিজাম উদ্দিন পিতাৰ নাম : বহিম উদ্দিন ঘৰ নং : 29 বয়স : 24 লিঙ্গ : পুৰুষ	DCS1486521 ফটো উপলব্ধ	111 নাম : এনাম উদ্দিন পিতাৰ নাম : বহিম উদ্দিন ঘৰ নং : 29 বয়স : 19 লিঙ্গ : পুৰুষ	DUU0213744 ফটো উপলব্ধ
112 নাম : ফৰিজ উদ্দিন পিতাৰ নাম : হুমছুল হক ঘৰ নং : 30 বয়স : 54 লিঙ্গ : পুৰুষ	DCS1515339 ফটো উপলব্ধ	113 নাম : আলিফজান স্বামীৰ নাম : ফৰিজ উদ্দিন ঘৰ নং : 30 বয়স : 47 লিঙ্গ : মহিলা	DCS1515340 ফটো উপলব্ধ	114 নাম : বাহান উদ্দিন পিতাৰ নাম : ফৰিজ উদ্দিন ঘৰ নং : 30 বয়স : 27 লিঙ্গ : পুৰুষ	DCS0389783 ফটো উপলব্ধ
115 নাম : ছামছুদ্দিন পিতাৰ নাম : হুমছুল হক ঘৰ নং : 31 বয়স : 49 লিঙ্গ : পুৰুষ	DCS1515351 ফটো উপলব্ধ	116 নাম : হাছনা বেগম স্বামীৰ নাম : ছামছুদ্দিন ঘৰ নং : 31 বয়স : 39 লিঙ্গ : মহিলা	DCS1515362 ফটো উপলব্ধ	117 নাম : জৈৰ উদ্দিন পিতাৰ নাম : হুমছুল হক ঘৰ নং : 32 বয়স : 46 লিঙ্গ : পুৰুষ	DCS1515373 ফটো উপলব্ধ
118 নাম : তছলিমা বেগম স্বামীৰ নাম : জোঁৰ উদ্দিন ঘৰ নং : 32 বয়স : 35 লিঙ্গ : মহিলা	DCS0168047 ফটো উপলব্ধ	119 নাম : আতাউৰ বহমান পিতাৰ নাম : মহদ আলী ঘৰ নং : 33 বয়স : 70 লিঙ্গ : পুৰুষ	DCS1515384 ফটো উপলব্ধ	120 নাম : ফয়জান নেছা স্বামীৰ নাম : আতাউৰ বহমান ঘৰ নং : 33 বয়স : 56 লিঙ্গ : মহিলা	DCS1515395 ফটো উপলব্ধ



121	DCS0382549	ফটো উপলব্ধ	122	DCS0170548	ফটো উপলব্ধ	123	DCS0508606	ফটো উপলব্ধ
নাম : এবাদৰ বহমান পিতাৰ নাম: আতাউৰ বহমান ঘৰ নং : ৩৩ বয়স : 30 লিঙ্গ : পুৰুষ			নাম : ফয়জৰ বহমান পিতাৰ নাম: আতাউৰ বহমান ঘৰ নং : ৩৩ বয়স : 28 লিঙ্গ : পুৰুষ			নাম : নাইদিয়া চলতানা স্বামীৰ নাম: এবাদৰ বহমান ঘৰ নং : ৩৩ বয়স : 23 লিঙ্গ : মহিলা		
124	DCS1515431	ফটো উপলব্ধ	125	DCS1515420	ফটো উপলব্ধ	126	DCS0566851	ফটো উপলব্ধ
নাম : হুচন আৰা বেগম পিতাৰ নাম: আজিজুৰ বহমান ঘৰ নং : ৩৪ বয়স : 42 লিঙ্গ : মহিলা			নাম : আছাদু বহমান পিতাৰ নাম: আজিজুৰ বহমান ঘৰ নং : ৩৪ বয়স : 41 লিঙ্গ : পুৰুষ			নাম : এলিজা বেগম স্বামীৰ নাম: আছাদু বহমান ঘৰ নং : ৩৪ বয়স : 31 লিঙ্গ : মহিলা		
127	DCS1515442	ফটো উপলব্ধ	128	DCS1515453	ফটো উপলব্ধ	129	DCS0174177	ফটো উপলব্ধ
নাম : চামছ উদ্দিন পিতাৰ নাম: মছদ আলী ঘৰ নং : ৩৫ বয়স : 61 লিঙ্গ : পুৰুষ			নাম : ছালেহা বেগম স্বামীৰ নাম: চামছ উদ্দিন ঘৰ নং : ৩৫ বয়স : 46 লিঙ্গ : মহিলা			নাম : ছাবিৰ আহমদ পিতাৰ নাম: চামছ উদ্দিন ঘৰ নং : ৩৫ বয়স : 33 লিঙ্গ : পুৰুষ		
# 130	DCS1713197	ফটো উপলব্ধ	131	DCS0485078	ফটো উপলব্ধ	132	DUU0083220	ফটো উপলব্ধ
নাম : শাবানা বেগম স্বামীৰ নাম: ছাবিৰ আহমদ ঘৰ নং : 35 বয়স : 30 লিঙ্গ : মহিলা			নাম : আজমল উদ্দিন পিতাৰ নাম: চামছ উদ্দিন ঘৰ নং : ৩৫ বয়স : 26 লিঙ্গ : পুৰুষ			নাম : তাজ উদ্দিন পিতাৰ নাম: সামছ উদ্দিন ঘৰ নং : 35 বয়স : 26 লিঙ্গ : পুৰুষ		
133	DCS1515464	ফটো উপলব্ধ	134	DCS1515475	ফটো উপলব্ধ	135	DCS1515486	ফটো উপলব্ধ
নাম : জয়ন্ত নেছা পিতাৰ নাম: মছদ আলী ঘৰ নং : ৩৬ বয়স : 65 লিঙ্গ : মহিলা			নাম : হবিব উল্লা পিতাৰ নাম: আব্দুৰ বহমান ঘৰ নং : ৩৬ বয়স : 68 লিঙ্গ : পুৰুষ			নাম : মনোৱাৰা বেগম স্বামীৰ নাম: হবিব উল্লা ঘৰ নং : ৩৬ বয়স : 64 লিঙ্গ : মহিলা		
136	DCS1515500	ফটো উপলব্ধ	137	DCS1515533	ফটো উপলব্ধ	138	DCS0178707	ফটো উপলব্ধ
নাম : কফিল উদ্দিন পিতাৰ নাম: হবিব উল্লা ঘৰ নং : ৩৬ বয়স : 43 লিঙ্গ : পুৰুষ			নাম : জাহিনা বেগম স্বামীৰ নাম: কফিল উদ্দিন ঘৰ নং : ৩৬ বয়স : 39 লিঙ্গ : মহিলা			নাম : বুকছনা বেগম স্বামীৰ নাম: সৰিফ উদ্দিন ঘৰ নং : ৩৬ বয়স : 39 লিঙ্গ : মহিলা		
139	DCS0485086	ফটো উপলব্ধ	S 140	DCS0179028	ফটো উপলব্ধ	141	DCS6276661	ফটো উপলব্ধ
নাম : মনতাজু বেগম স্বামীৰ নাম: মিনহাজ উদ্দিন ঘৰ নং : ৩৬ বয়স : 35 লিঙ্গ : মহিলা			নাম : মনোৱাৰা বেগম স্বামীৰ নাম: আজিম উদ্দিন ঘৰ নং : ৩৬ বয়স : 32 লিঙ্গ : মহিলা			নাম : ফইছল কুৰিম পিতাৰ নাম: হবিব উল্লা ঘৰ নং : ৩৬ বয়স : 22 লিঙ্গ : পুৰুষ		
142	DCS1515511	ফটো উপলব্ধ	143	DCS1515566	ফটো উপলব্ধ	144	DCS1515522	ফটো উপলব্ধ
নাম : মিনহাজ উদ্দিন পিতাৰ নাম: হবিব উল্লা ঘৰ নং : ৩৬ বয়স : 39 লিঙ্গ : পুৰুষ			নাম : হামিদ হুছেইন পিতাৰ নাম: ফৰমুজ আলী ঘৰ নং : ৩৬ বয়স : 47 লিঙ্গ : পুৰুষ			নাম : মিনা বেগম স্বামীৰ নাম: হামিদ হুছেইন ঘৰ নং : ৩৬ বয়স : 46 লিঙ্গ : মহিলা		
145	DCS1515577	ফটো উপলব্ধ	146	DCS1515588	ফটো উপলব্ধ	147	DCS1395029	ফটো উপলব্ধ
নাম : মাহমদ হুছেইন পিতাৰ নাম: ফৰমুজ আলী ঘৰ নং : ৪০ বয়স : 50 লিঙ্গ : পুৰুষ			নাম : সাহেনা বেগম স্বামীৰ নাম: মাহমদ হুছেইন ঘৰ নং : ৪০ বয়স : 39 লিঙ্গ : মহিলা			নাম : জুনাইদ আহমেদ পিতাৰ নাম: মাহমদ হুছেইন ঘৰ নং : 40 বয়স : 23 লিঙ্গ : পুৰুষ		
148	DCS1859401	ফটো উপলব্ধ	149	DCS1863065	ফটো উপলব্ধ	150	DCS1515668	ফটো উপলব্ধ
নাম : হাছনল ইছলাম পিতাৰ নাম: মজনুল ইছলাম ঘৰ নং : 41 বয়স : 40 লিঙ্গ : পুৰুষ			নাম : কুলচুমা বেগম স্বামীৰ নাম: হাচনুল ইছলাম ঘৰ নং : 41 বয়স : 32 লিঙ্গ : মহিলা			নাম : বাবিয়া বেগম স্বামীৰ নাম: আজিজুৰ বহমান ঘৰ নং : ৪২ বয়স : 75 লিঙ্গ : মহিলা		



151 নাম : ৰফিক উদ্দিন পিতাৰ নাম: আজিজুৰ ৰহমান ঘৰ নং : 8২ বয়স : 53 লিঙ্গ : পুৰুষ	DCS1515679 ফটো উপলব্ধ	152 নাম : ফিৰদছা বেগম স্বামীৰ নাম: ৰফিক উদ্দিন ঘৰ নং : 8২ বয়স : 31 লিঙ্গ : মহিলা	DCS0602763 ফটো উপলব্ধ	153 নাম : মো: ৰশিদ আহমেদ পিতাৰ নাম: আজিজুৰ ৰহমান ঘৰ নং : 8৩ বয়স : 55 লিঙ্গ : পুৰুষ	DCS1515691 ফটো উপলব্ধ
154 নাম : মাৰজানা বেগম স্বামীৰ নাম: মো ৰশিদ আহমেদ ঘৰ নং : 8৩ বয়স : 44 লিঙ্গ : মহিলা	DCS1515704 ফটো উপলব্ধ	155 নাম : মো জুবাইদ আহমেদ পিতাৰ নাম: মো ৰশিদ আহমেদ ঘৰ নং : 8৩ বয়স : 26 লিঙ্গ : পুৰুষ	DCS0415604 ফটো উপলব্ধ	156 নাম : ছুহেল আহমেদ পিতাৰ নাম: ৰশিদ আহমেদ ঘৰ নং : 8৩ বয়স : 24 লিঙ্গ : পুৰুষ	DCS0670398 ফটো উপলব্ধ
157 নাম : নুৰজাহান চৌধুৰী স্বামীৰ নাম: মোঃ জুবাইদ আহমেদ ঘৰ নং : 8৩ বয়স : 22 লিঙ্গ : মহিলা	DCS2011989 ফটো উপলব্ধ	158 নাম : নিলুফা বেগম স্বামীৰ নাম: ছুহেল আহমেদ ঘৰ নং : 8৩ বয়স : 21 লিঙ্গ : মহিলা	DUU0156810 ফটো উপলব্ধ	159 নাম : মুজিবুন নেছা স্বামীৰ নাম: সিকিৰ আহমেদ ঘৰ নং : 88 বয়স : 46 লিঙ্গ : মহিলা	DCS1515726 ফটো উপলব্ধ
160 নাম : মুহিবুৰ ৰহমান পিতাৰ নাম: আদুৰ ৰশিদ ঘৰ নং : 8৫ বয়স : 80 লিঙ্গ : পুৰুষ	DCS1515737 ফটো উপলব্ধ	161 নাম : ফাতাৰুন নেছা স্বামীৰ নাম: মুহিবুৰ ৰহমান ঘৰ নং : 8৫ বয়স : 67 লিঙ্গ : মহিলা	DCS1515748 ফটো উপলব্ধ	162 নাম : জহিৰুল ইছলাম পিতাৰ নাম: মুহিবুৰ ৰহমান ঘৰ নং : 8৫ বয়স : 40 লিঙ্গ : পুৰুষ	DCS1515760 ফটো উপলব্ধ
163 নাম : ৰাবিয়া বেগম স্বামীৰ নাম: জহিৰুল ইছলাম ঘৰ নং : 8৫ বয়স : 30 লিঙ্গ : মহিলা	DCS0602540 ফটো উপলব্ধ	164 নাম : ৰাবিয়া বেগম স্বামীৰ নাম: মুজিবুৰ ৰহমান ঘৰ নং : 8৬ বয়স : 61 লিঙ্গ : মহিলা	DCS1515782 ফটো উপলব্ধ	165 নাম : শাহিনুৰ ৰহমান পিতাৰ নাম: মুজিবুৰ ৰহমান ঘৰ নং : 8৬ বয়স : 34 লিঙ্গ : পুৰুষ	DCS1515793 ফটো উপলব্ধ
166 নাম : শাহৰীন ইবতিছাম পিতাৰ নাম: মুজিবুৰ ৰহমান ঘৰ নং : 8৬ বয়স : 29 লিঙ্গ : মহিলা	DCS0398248 ফটো উপলব্ধ	167 নাম : হিফজুৰ ৰহমান পিতাৰ নাম: ইশ্রাক আলী ঘৰ নং : 8৭ বয়স : 59 লিঙ্গ : পুৰুষ	DCS1515806 ফটো উপলব্ধ	168 নাম : নাজিমা বেগম স্বামীৰ নাম: হিফজুৰ ৰহমান ঘৰ নং : 8৭ বয়স : 47 লিঙ্গ : মহিলা	DCS1515817 ফটো উপলব্ধ
169 নাম : তছনিম ইবতিছাম পিতাৰ নাম: হিফজুৰ ৰহমান ঘৰ নং : 8৭ বয়স : 25 লিঙ্গ : মহিলা	DCS0554121 ফটো উপলব্ধ	170 নাম : তানহাজ ইবতিছাম পিতাৰ নাম: হিফজুৰ ৰহমান ঘৰ নং : 8৭ বয়স : 21 লিঙ্গ : মহিলা	DCS6278071 ফটো উপলব্ধ	171 নাম : মতিউৰ ৰহমান পিতাৰ নাম: ইশ্রাক আলী ঘৰ নং : 8৮ বয়স : 55 লিঙ্গ : পুৰুষ	DCS1515840 ফটো উপলব্ধ
172 নাম : ফৰিদা খাতুন স্বামীৰ নাম: মতিউৰ ৰহমান ঘৰ নং : 8৮ বয়স : 46 লিঙ্গ : মহিলা	DCS1515851 ফটো উপলব্ধ	173 নাম : ইস্তিয়াকুৰ ৰহমান পিতাৰ নাম: মতিউৰ ৰহমান ঘৰ নং : 8৮ বয়স : 21 লিঙ্গ : পুৰুষ	DCS6274823 ফটো উপলব্ধ	174 নাম : ছালেহা বেগম স্বামীৰ নাম: আব্দুল খালিক চৌধুৰী ঘৰ নং : 8৯ বয়স : 69 লিঙ্গ : মহিলা	DCS1515884 ফটো উপলব্ধ
175 নাম : ৰশিদা বেগম চৌধুৰী স্বামীৰ নাম: জামাল আইমদ চৌধুৰী ঘৰ নং : 8৯ বয়স : 42 লিঙ্গ : মহিলা	DCS1515908 ফটো উপলব্ধ	176 নাম : আব্দুল গনি পিতাৰ নাম: আলহাজ লাল মিয়া ঘৰ নং : ৫০ বয়স : 57 লিঙ্গ : পুৰুষ	DCS1515942 ফটো উপলব্ধ	177 নাম : মুছলিমা বেগম স্বামীৰ নাম: আব্দুল গনি ঘৰ নং : ৫০ বয়স : 42 লিঙ্গ : মহিলা	DCS1515953 ফটো উপলব্ধ
178 নাম : নাছিমাহ ছাদিয়াহ পিতাৰ নাম: আব্দুল গনি ঘৰ নং : 50 বয়স : 19 লিঙ্গ : মহিলা	DUU0219832 ফটো উপলব্ধ	179 নাম : ময়নুল হক পিতাৰ নাম: মুবেশ্বৰ আলী ঘৰ নং : ৫১ বয়স : 59 লিঙ্গ : পুৰুষ	DCS1515975 ফটো উপলব্ধ	180 নাম : জয়গুন নেছা স্বামীৰ নাম: ময়নুল হক ঘৰ নং : ৫১ বয়স : 51 লিঙ্গ : মহিলা	DCS1515986 ফটো উপলব্ধ



181 নাম : জাহাৰুল ইছলাম পিতাৰ নাম: ময়নুল হক ঘৰ নং : ৫২ বয়স : 30 লিঙ্গ : পুৰুষ	DCS0503102 ফটো উপলব্ধ	182 নাম : হালিমা বেগম স্বামীৰ নাম: জাহাৰুল ইছলাম ঘৰ নং : 51 বয়স : 26 লিঙ্গ : মহিলা	DCS1842889 ফটো উপলব্ধ	183 নাম : পাৰুল আহমেদ পিতাৰ নাম: ময়নুল হক ঘৰ নং : ৫২ বয়স : 23 লিঙ্গ : পুৰুষ	DCS0502971 ফটো উপলব্ধ
184 নাম : ফয়জুল হক পিতাৰ নাম: মুবেশ্বৰ আলী ঘৰ নং : ৫২ বয়স : 57 লিঙ্গ : পুৰুষ	DCS1515997 ফটো উপলব্ধ	185 নাম : নাজমা বেগম স্বামীৰ নাম: ফয়জুল হক ঘৰ নং : ৫২ বয়স : 50 লিঙ্গ : মহিলা	DCS1516003 ফটো উপলব্ধ	186 নাম : মাৰুফ ল হক পিতাৰ নাম: ফইজুল হক ঘৰ নং : ৫২ বয়স : 32 লিঙ্গ : পুৰুষ	DCS0590745 ফটো উপলব্ধ
187 নাম : নূৰ উদ্দিন পিতাৰ নাম: আব্দুল কাদিৰ ঘৰ নং : ৫৪ বয়স : 63 লিঙ্গ : পুৰুষ	DCS1516036 ফটো উপলব্ধ	188 নাম : শ্বৰিফা বেগম স্বামীৰ নাম: নূৰ উদ্দিন ঘৰ নং : ৫৪ বয়স : 56 লিঙ্গ : মহিলা	DCS1516047 ফটো উপলব্ধ	189 নাম : মাহমদ হুছেইন পিতাৰ নাম: নূৰ উদ্দিন ঘৰ নং : ৫৪ বয়স : 39 লিঙ্গ : পুৰুষ	DCS1516058 ফটো উপলব্ধ
190 নাম : বশিদা বেগম স্বামীৰ নাম: মাহমদ হুছেইন ঘৰ নং : ৫৪ বয়স : 38 লিঙ্গ : মহিলা	DCS0611541 ফটো উপলব্ধ	191 নাম : আতাউৰ বহমান পিতাৰ নাম: আব্দুল কাদিৰ ঘৰ নং : ৫৫ বয়স : 59 লিঙ্গ : পুৰুষ	DCS1516069 ফটো উপলব্ধ	192 নাম : হেনা বেগম স্বামীৰ নাম: আতাউৰ বহমান ঘৰ নং : ৫৫ বয়স : 51 লিঙ্গ : মহিলা	DCS1516070 ফটো উপলব্ধ
193 নাম : কুতুব উদ্দিন পিতাৰ নাম: আব্দুল কাদিৰ ঘৰ নং : ৫৬ বয়স : 49 লিঙ্গ : পুৰুষ	DCS1516081 ফটো উপলব্ধ	194 নাম : আফিয়া বেগম স্বামীৰ নাম: কুতুব উদ্দিন ঘৰ নং : ৫৬ বয়স : 42 লিঙ্গ : মহিলা	DCS1516092 ফটো উপলব্ধ	# 195 নাম : আলিম উদ্দিন পিতাৰ নাম: ইছুব আলী ঘৰ নং : ৫৮ বয়স : 49 লিঙ্গ : পুৰুষ	DCS1516149 ফটো উপলব্ধ
196 নাম : হামিদা বেগম স্বামীৰ নাম: আলিম উদ্দিন ঘৰ নং : ৫৮ বয়স : 50 লিঙ্গ : মহিলা	DCS1516150 ফটো উপলব্ধ	197 নাম : আমিৰ উদ্দিন পিতাৰ নাম: ইছুব আলী ঘৰ নং : ৫৯ বয়স : 51 লিঙ্গ : পুৰুষ	DCS1516161 ফটো উপলব্ধ	198 নাম : বাহিলা বেগম স্বামীৰ নাম: আমিৰ উদ্দিন ঘৰ নং : ৫৯ বয়স : 44 লিঙ্গ : মহিলা	DCS1516172 ফটো উপলব্ধ
199 নাম : গুলচেহেনাৰা বেগম স্বামীৰ নাম: বাহাৰ উদ্দিন ঘৰ নং : ৬০ বয়স : 53 লিঙ্গ : মহিলা	DCS1516194 ফটো উপলব্ধ	200 নাম : সেলিম উদ্দিন পিতাৰ নাম: বাহাৰ উদ্দিন ঘৰ নং : ৬০ বয়স : 34 লিঙ্গ : পুৰুষ	DCS1516207 ফটো উপলব্ধ	201 নাম : কুতুব উদ্দিন পিতাৰ নাম: হবিবুৰ বহমান ঘৰ নং : ৬০ বয়স : 30 লিঙ্গ : পুৰুষ	DCS0637140 ফটো উপলব্ধ
202 নাম : ছুল্লানা বেগম পিতাৰ নাম: বাহাৰ উদ্দিন ঘৰ নং : ৬০ বয়স : 27 লিঙ্গ : মহিলা	DCS0637033 ফটো উপলব্ধ	R 203 নাম : আমিনা বেগম স্বামীৰ নাম: সেলিম উদ্দিন ঘৰ নং : 60 বয়স : 22 লিঙ্গ : মহিলা	DUU0131698 ফটো উপলব্ধ	204 নাম : ছৈদন নেছা স্বামীৰ নাম: সফিকুৰ বহমান ঘৰ নং : ৬২ বয়স : 74 লিঙ্গ : মহিলা	DCS0210138 ফটো উপলব্ধ
205 নাম : আনোৱাৰ হুছেইন পিতাৰ নাম: সফিকুৰ বহমান ঘৰ নং : ৬২ বয়স : 53 লিঙ্গ : পুৰুষ	DCS1516218 ফটো উপলব্ধ	206 নাম : তাহেৰা বেগম স্বামীৰ নাম: আনোৱাৰ হুছেইন ঘৰ নং : ৬২ বয়স : 42 লিঙ্গ : মহিলা	DCS1516229 ফটো উপলব্ধ	207 নাম : মহমদ ছুফিয়ান আহমেদ পিতাৰ নাম: মহমদ আনোৱাৰ হুছেইন ঘৰ নং : ৬২ বয়স : 27 লিঙ্গ : পুৰুষ	DCS0482927 ফটো উপলব্ধ
# 208 নাম : মহমদ সাহবাজ আহমেদ পিতাৰ নাম: মোহঃ আনোৱাৰ হুছেইন ঘৰ নং : ৬২ বয়স : 25 লিঙ্গ : পুৰুষ	DCS0415562 ফটো উপলব্ধ	209 নাম : মাৰজানা বেগম স্বামীৰ নাম: মঃ ছুফিয়ান আহমেদ ঘৰ নং : 62 বয়স : 24 লিঙ্গ : মহিলা	DCS0684332 ফটো উপলব্ধ	210 নাম : মঃ আৰবাজ আহমেদ পিতাৰ নাম: মঃ আনোৱাৰ হুছেইন DCS1516218 ঘৰ নং : 62 বয়স : 23 লিঙ্গ : পুৰুষ	DCS1458892 ফটো উপলব্ধ



R 211 নাম : মিছ সুৰমা ইয়াছমিন পিতাৰ নাম : মো আনোৱাৰ হুছেইন ঘৰ নং : 62 বয়স : 22 লিঙ্গ : মহিলা	DCS6315600 ফটো উপলব্ধ	212 নাম : মিছ সুৰমা ইয়াছমিন পিতাৰ নাম : মো আনোৱাৰ হুছেইন ঘৰ নং : 62 বয়স : 22 লিঙ্গ : মহিলা	DCS6319859 ফটো উপলব্ধ	213 নাম : আলতাব হুছেইন পিতাৰ নাম : সফিকুৰ ৰহমান ঘৰ নং : 63 বয়স : 45 লিঙ্গ : পুৰুষ	DCS1516241 ফটো উপলব্ধ
214 নাম : জাহানাৰা বেগম স্বামীৰ নাম : আলতাব হুছেইন ঘৰ নং : 63 বয়স : 41 লিঙ্গ : মহিলা	DCS1516252 ফটো উপলব্ধ	215 নাম : জমিৰ উদ্দিন পিতাৰ নাম : ওয়াজিদ আলি ঘৰ নং : 68 বয়স : 55 লিঙ্গ : পুৰুষ	DCS1516263 ফটো উপলব্ধ	216 নাম : ৰযাছুন বেগম স্বামীৰ নাম : জমিৰ উদ্দিন ঘৰ নং : 68 বয়স : 47 লিঙ্গ : মহিলা	DCS1516274 ফটো উপলব্ধ
217 নাম : নজৰুল ইছলাম পিতাৰ নাম : জমিৰ উদ্দিন ঘৰ নং : 68 বয়স : 33 লিঙ্গ : পুৰুষ	DCS0012891 ফটো উপলব্ধ	218 নাম : হাছিনা বেগম পিতাৰ নাম : জমিৰ উদ্দিন ঘৰ নং : 64 বয়স : 27 লিঙ্গ : মহিলা	DCS1322783 ফটো উপলব্ধ	219 নাম : হাছিনা বেগম স্বামীৰ নাম : ৰেজুল ইছলাম ঘৰ নং : 64 বয়স : 26 লিঙ্গ : মহিলা	DCS1322775 ফটো উপলব্ধ
220 নাম : নাৰ্গিছ বেগম পিতাৰ নাম : জমিৰ উদ্দিন ঘৰ নং : 68 বয়স : 24 লিঙ্গ : মহিলা	DCS1383397 ফটো উপলব্ধ	E 221 নাম : মুহিবুৰ ৰহমান পিতাৰ নাম : ছিদ্দিক আলী ঘৰ নং : 65 বয়স : 33 লিঙ্গ : পুৰুষ	DCS1516285 ফটো উপলব্ধ	222 নাম : মুস্তাফা বেগম স্বামীৰ নাম : মুহিবুৰ ৰহমান ঘৰ নং : 65 বয়স : 57 লিঙ্গ : মহিলা	DCS1516296 ফটো উপলব্ধ
223 নাম : নজৰুল ইছলাম পিতাৰ নাম : মুহিবুৰ ৰহমান ঘৰ নং : 66 বয়স : 48 লিঙ্গ : পুৰুষ	DCS1516310 ফটো উপলব্ধ	224 নাম : ছমিৰুন নেছা স্বামীৰ নাম : নজৰুল ইছলাম ঘৰ নং : 66 বয়স : 40 লিঙ্গ : মহিলা	DCS1516321 ফটো উপলব্ধ	225 নাম : সফিকুৰ ৰহমান পিতাৰ নাম : ছিদ্দিক আলী ঘৰ নং : 69 বয়স : 69 লিঙ্গ : পুৰুষ	DCS1516332 ফটো উপলব্ধ
226 নাম : ফকৰুল ইছলাম পিতাৰ নাম : আসিকুৰ ৰহমান ঘৰ নং : 68 বয়স : 37 লিঙ্গ : পুৰুষ	DCS0012892 ফটো উপলব্ধ	227 নাম : সবনম খানম স্বামীৰ নাম : ফকৰুল ইছলাম ঘৰ নং : 68 বয়স : 30 লিঙ্গ : মহিলা	DCS0611509 ফটো উপলব্ধ	228 নাম : ফাতিমা বেগম স্বামীৰ নাম : আলা উদ্দিন ঘৰ নং : 69 বয়স : 56 লিঙ্গ : মহিলা	DCS1516398 ফটো উপলব্ধ
229 নাম : হৈদুল আহমদ পিতাৰ নাম : আলা উদ্দিন ঘৰ নং : 69 বয়স : 31 লিঙ্গ : পুৰুষ	DCS0217687 ফটো উপলব্ধ	230 নাম : হৈদুল আহমদ পিতাৰ নাম : আলা উদ্দিন ঘৰ নং : 69 বয়স : 29 লিঙ্গ : পুৰুষ	DCS0217869 ফটো উপলব্ধ	231 নাম : ৰুমানা বেগম চৌধুৰী স্বামীৰ নাম : হৈদুল আহমদ ঘৰ নং : 69 বয়স : 21 লিঙ্গ : মহিলা	DUU0106930 ফটো উপলব্ধ
232 নাম : জালাল উদ্দিন পিতাৰ নাম : উৰাজিদ আলী ঘৰ নং : 90 বয়স : 66 লিঙ্গ : পুৰুষ	DCS1516401 ফটো উপলব্ধ	233 নাম : ছালেহা বেগম স্বামীৰ নাম : জালাল উদ্দিন ঘৰ নং : 90 বয়স : 56 লিঙ্গ : মহিলা	DCS1516412 ফটো উপলব্ধ	234 নাম : ছালেহা আহমেদ পিতাৰ নাম : জালাল উদ্দিন ঘৰ নং : 90 বয়স : 36 লিঙ্গ : পুৰুষ	DCS1516445 ফটো উপলব্ধ
235 নাম : মিনাৰা বেগম পিতাৰ নাম : জালাল উদ্দিন ঘৰ নং : 90 বয়স : 31 লিঙ্গ : মহিলা	DCS1399401 ফটো উপলব্ধ	236 নাম : কবিৰ আহমদ পিতাৰ নাম : জালাল উদ্দিন ঘৰ নং : 90 বয়স : 30 লিঙ্গ : পুৰুষ	DCS0264663 ফটো উপলব্ধ	R 237 নাম : কবিৰ আহমেদ পিতাৰ নাম : জালাল উদ্দিন ঘৰ নং : 90 বয়স : 27 লিঙ্গ : পুৰুষ	DCS0485607 ফটো উপলব্ধ
238 নাম : হুছনাৰা বেগম পিতাৰ নাম : জালাল উদ্দিন ঘৰ নং : 90 বয়স : 24 লিঙ্গ : মহিলা	DCS1399450 ফটো উপলব্ধ	239 নাম : বিনা ছুমাইয়া বেগম স্বামীৰ নাম : ছইদ আহমদ ঘৰ নং : 90 বয়স : 22 লিঙ্গ : মহিলা	DCS1401967 ফটো উপলব্ধ	240 নাম : নৰ আহমেদ পিতাৰ নাম : জালাল উদ্দিন ঘৰ নং : 90 বয়স : 22 লিঙ্গ : পুৰুষ	DCS1892926 ফটো উপলব্ধ



# 241 নাম : বুমানা বেগম স্বামীৰ নাম : ছালেহ আহমেদ ঘৰ নং : 70 বয়স : 22 লিঙ্গ : মহিলা	DUU0084905 ফটো উপলব্ধ	242 নাম : নজৰুল ইছলাম পিতাৰ নাম : জফুৰ উদ্দিন ঘৰ নং : ৭০ক বয়স : 44 লিঙ্গ : পুৰুষ	DCS1517324 ফটো উপলব্ধ	243 নাম : ছহিদ আহমেদ পিতাৰ নাম : জলীল উদ্দিন ঘৰ নং : ৭০খ বয়স : 32 লিঙ্গ : পুৰুষ	DCS0219626 ফটো উপলব্ধ
244 নাম : ছায়াৰুণ নেছা স্বামীৰ নাম : ফখৰ উদ্দিন ঘৰ নং : ৭১ বয়স : 50 লিঙ্গ : মহিলা	DCS1516456 ফটো উপলব্ধ	245 নাম : ইকবাল হুছেইন পিতাৰ নাম : ফখৰ উদ্দিন ঘৰ নং : ৭১ বয়স : 32 লিঙ্গ : পুৰুষ	DCS0220178 ফটো উপলব্ধ	246 নাম : ইকবাল হুছেইন পিতাৰ নাম : ফখৰ উদ্দিন ঘৰ নং : ৭১ বয়স : 29 লিঙ্গ : পুৰুষ	DCS0389825 ফটো উপলব্ধ
247 নাম : মাছুমা বেগম স্বামীৰ নাম : ইকবাল হুছেইন ঘৰ নং : ৭১ বয়স : 24 লিঙ্গ : মহিলা	DCS6249759 ফটো উপলব্ধ	248 নাম : মৰিয়ম বেগম স্বামীৰ নাম : মছদৰ আলী ঘৰ নং : ৭১ বয়স : 81 লিঙ্গ : মহিলা	DCS1516478 ফটো উপলব্ধ	249 নাম : আব্দুল কালাম পিতাৰ নাম : মছদৰ আলী ঘৰ নং : ৭৩ বয়স : 58 লিঙ্গ : পুৰুষ	DCS1516514 ফটো উপলব্ধ
250 নাম : হালিমা বেগম স্বামীৰ নাম : আব্দুল কালাম ঘৰ নং : ৭৩ বয়স : 50 লিঙ্গ : মহিলা	DCS1516525 ফটো উপলব্ধ	251 নাম : সগিৰ আহমেদ পিতাৰ নাম : আব্দুল কালাম ঘৰ নং : 73 বয়স : 25 লিঙ্গ : পুৰুষ	DUU0207696 ফটো উপলব্ধ	252 নাম : নুৰুল হক চৌধুৰী পিতাৰ নাম : বাসিদ আলী ঘৰ নং : ৭৪ বয়স : 81 লিঙ্গ : পুৰুষ	DCS1516547 ফটো উপলব্ধ
253 নাম : খাদিজা বেগম স্বামীৰ নাম : নুৰুল হক চৌধুৰী ঘৰ নং : ৭৪ বয়স : 67 লিঙ্গ : মহিলা	DCS1516558 ফটো উপলব্ধ	254 নাম : মহবুবৰ বহমান পিতাৰ নাম : নুৰুল হক চৌধুৰী ঘৰ নং : ৭৪ বয়স : 50 লিঙ্গ : পুৰুষ	DCS1516569 ফটো উপলব্ধ	255 নাম : নাজমিনা বেগম স্বামীৰ নাম : মহবুবৰ বহমান ঘৰ নং : ৭৪ বয়স : 28 লিঙ্গ : মহিলা	DCS1606896 ফটো উপলব্ধ
256 নাম : নজমুল হক চৌধুৰী পিতাৰ নাম : নুৰুল হক চৌধুৰী ঘৰ নং : ৭৪ বয়স : 28 লিঙ্গ : পুৰুষ	DCS0223677 ফটো উপলব্ধ	# 257 নাম : মঃ সাহিন মাসদ চৌ পিতাৰ নাম : মো মাইবুবৰ বহমান চৌধুৰী ঘৰ নং : 74 বয়স : 20 লিঙ্গ : পুৰুষ	DUU0191361 ফটো উপলব্ধ	258 নাম : আফতাব উদ্দিন আহমেদ পিতাৰ নাম : ফেজ উল্লা ঘৰ নং : ৭৫ বয়স : 59 লিঙ্গ : পুৰুষ	DCS1516592 ফটো উপলব্ধ
259 নাম : জাহেদা বেগম স্বামীৰ নাম : আফতাব উদ্দিন আহমেদ ঘৰ নং : ৭৫ বয়স : 55 লিঙ্গ : মহিলা	DCS1516605 ফটো উপলব্ধ	260 নাম : হিলাল উদ্দিন পিতাৰ নাম : ওয়াজিদ আলী ঘৰ নং : ৭৬ বয়স : 54 লিঙ্গ : পুৰুষ	DCS1516649 ফটো উপলব্ধ	261 নাম : জাহমিনা বেগম স্বামীৰ নাম : হিলাল উদ্দিন ঘৰ নং : ৭৬ বয়স : 44 লিঙ্গ : মহিলা	DCS1516650 ফটো উপলব্ধ
262 নাম : সুহানা বেগম স্বামীৰ নাম : শ্বাৰিফ উদ্দিন ঘৰ নং : ৭৬ বয়স : 28 লিঙ্গ : মহিলা	DCS0485748 ফটো উপলব্ধ	263 নাম : মহঃ জুনাইদ আহমেদ পিতাৰ নাম : মহঃ হিলাল উদ্দিন ঘৰ নং : ৭৬ বয়স : 23 লিঙ্গ : পুৰুষ	DCS1323864 ফটো উপলব্ধ	264 নাম : বহিমা বেগম স্বামীৰ নাম : নুৰুল হাছান ঘৰ নং : ৭৭ বয়স : 61 লিঙ্গ : মহিলা	DCS1516694 ফটো উপলব্ধ
265 নাম : নাজমিন আফছানা স্বামীৰ নাম : কমৰুল আহমেদ ঘৰ নং : 77 বয়স : 26 লিঙ্গ : মহিলা	DCS0390674 ফটো উপলব্ধ	266 নাম : বিনী আমিন পিতাৰ নাম : নুৰুল হাছান ঘৰ নং : ৭৭ বয়স : 25 লিঙ্গ : পুৰুষ	DCS0590984 ফটো উপলব্ধ	267 নাম : আছিয়া বেগম স্বামীৰ নাম : বিনী আমিন ঘৰ নং : 77 বয়স : 20 লিঙ্গ : মহিলা	DUU0166751 ফটো উপলব্ধ
268 নাম : নাজিম উদ্দিন পিতাৰ নাম : মুক্তাদিৰ আলী ঘৰ নং : ৭৮ বয়স : 55 লিঙ্গ : পুৰুষ	DCS1516707 ফটো উপলব্ধ	269 নাম : কুৰশেদা বেগম স্বামীৰ নাম : নাজিম উদ্দিন ঘৰ নং : ৭৮ বয়স : 36 লিঙ্গ : মহিলা	DCS4938572 ফটো উপলব্ধ	270 নাম : জাকিৰ হুছেইন পিতাৰ নাম : মতাৰিৰ আলী ঘৰ নং : ৭৯ বয়স : 53 লিঙ্গ : পুৰুষ	DCS1516730 ফটো উপলব্ধ

বিধানসভা সমষ্টিৰ নম্বৰ আৰু নাম : 62-বিম্বাকান্দী  
অংশৰ নম্বৰ আৰু নাম : 1-বৰপুখুৰী

271	DCS1516741	ফটো উপলব্ধ	272	DCS0389734	ফটো উপলব্ধ	273	DCS1759794	ফটো উপলব্ধ
নাম : বেন বেগম স্বামীৰ নাম : জাকিৰ হুছেইন ঘৰ নং : ৭৯ বয়স : 51 লিঙ্গ : মহিলা			নাম : মো আলমাছ হুছেইন পিতাৰ নাম : মো জাকিৰ হুছেইন ঘৰ নং : ৭৯ বয়স : 26 লিঙ্গ : পুৰুষ			নাম : চুলজানা বেগম স্বামীৰ নাম : আলমাছ হুছেইন ঘৰ নং : ৭৯ বয়স : 24 লিঙ্গ : মহিলা		
# 274	DCS1516785	ফটো উপলব্ধ	275	DCS1516774	ফটো উপলব্ধ	276	DUU0106153	ফটো উপলব্ধ
নাম : দিলাৰা বেগম স্বামীৰ নাম : তাজ উদ্দিন ঘৰ নং : ৮০ বয়স : 42 লিঙ্গ : মহিলা			নাম : তাজ উদ্দিন পিতাৰ নাম : মুতাহীৰ আলী ঘৰ নং : ৮০ বয়স : 38 লিঙ্গ : পুৰুষ			নাম : মঃ ইফটিহাৰ হুছেইন পিতাৰ নাম : মঃ তাজ উদ্দিন ঘৰ নং : 80 বয়স : 22 লিঙ্গ : পুৰুষ		
277	DUU0110957	ফটো উপলব্ধ	278	DCS1516796	ফটো উপলব্ধ	279	DCS1516809	ফটো উপলব্ধ
নাম : মঃ শাহনাজ উদ্দিন পিতাৰ নাম : মঃ তাজ উদ্দিন ঘৰ নং : 80 বয়স : 20 লিঙ্গ : পুৰুষ			নাম : আব্দুল শুকুৰ পিতাৰ নাম : আয়ুব আলী ঘৰ নং : ৮১ বয়স : 61 লিঙ্গ : পুৰুষ			নাম : ফৰিদা বেগম স্বামীৰ নাম : আব্দুল শুকুৰ ঘৰ নং : ৮১ বয়স : 50 লিঙ্গ : মহিলা		
280	DCS0229898	ফটো উপলব্ধ	281	DUU0159087	ফটো উপলব্ধ	282	DCS1516898	ফটো উপলব্ধ
নাম : জাকাৰীয়া আহমদ পিতাৰ নাম : আব্দুল শুকুৰ ঘৰ নং : ৮১ বয়স : 31 লিঙ্গ : পুৰুষ			নাম : ফাহিম আহমেদ পিতাৰ নাম : আব্দুল শুকুৰ ঘৰ নং : 81 বয়স : 19 লিঙ্গ : পুৰুষ			নাম : জয়তুন নেছা স্বামীৰ নাম : ফৈজ উল্লা ঘৰ নং : ৮২ বয়স : 93 লিঙ্গ : মহিলা		
# 283	DCS1516887	ফটো উপলব্ধ	284	DCS0231639	ফটো উপলব্ধ	285	DCS1516912	ফটো উপলব্ধ
নাম : নোৱাজ উদ্দিন পিতাৰ নাম : ফৈজ উল্লা ঘৰ নং : ৮২ বয়স : 38 লিঙ্গ : পুৰুষ			নাম : মাৰীয়ম বেগম স্বামীৰ নাম : নোৱাজ উদ্দিন ঘৰ নং : ৮২ বয়স : 30 লিঙ্গ : মহিলা			নাম : জৈইৰ উদ্দিন পিতাৰ নাম : বাসিৰ উদ্দিন ঘৰ নং : ৮৩ বয়স : 57 লিঙ্গ : পুৰুষ		
286	DCS1516923	ফটো উপলব্ধ	287	DCS0601690	ফটো উপলব্ধ	288	DCS0389791	ফটো উপলব্ধ
নাম : চালমা বেগম স্বামীৰ নাম : জৈইৰ উদ্দিন ঘৰ নং : ৮৩ বয়স : 52 লিঙ্গ : মহিলা			নাম : বুকছানা বেগম পিতাৰ নাম : জৈইৰ উদ্দিন ঘৰ নং : ৮৩ বয়স : 29 লিঙ্গ : মহিলা			নাম : মো ৰহুল আমীন পিতাৰ নাম : জৈইৰ উদ্দিন ঘৰ নং : ৮৩ বয়স : 25 লিঙ্গ : পুৰুষ		
289	DCS0500132	ফটো উপলব্ধ	R 290	DCS0503060	ফটো উপলব্ধ	291	DCS1516934	ফটো উপলব্ধ
নাম : বিপানা বেগম পিতাৰ নাম : জৈইৰ উদ্দিন ঘৰ নং : ৮৩ বয়স : 24 লিঙ্গ : মহিলা			নাম : বিপানা বেগম পিতাৰ নাম : জৈইৰ উদ্দিন ঘৰ নং : ৮৩ বয়স : 24 লিঙ্গ : পুৰুষ			নাম : সেলিম উদ্দিন পিতাৰ নাম : বাসিৰ উদ্দিন ঘৰ নং : ৮৪ বয়স : 50 লিঙ্গ : পুৰুষ		
292	DCS1516945	ফটো উপলব্ধ	293	DCS0584649	ফটো উপলব্ধ	294	DCS1651421	ফটো উপলব্ধ
নাম : বমিজা বেগম স্বামীৰ নাম : সেলিম উদ্দিন ঘৰ নং : ৮৪ বয়স : 40 লিঙ্গ : মহিলা			নাম : নুৰুল আমিন পিতাৰ নাম : সেলিম উদ্দিন ঘৰ নং : ৮৪ বয়স : 26 লিঙ্গ : পুৰুষ			নাম : খাদিজা বেগম পিতাৰ নাম : হেলীম উদ্দিন ঘৰ নং : ৮৪ বয়স : 22 লিঙ্গ : মহিলা		
295	DCS1516956	ফটো উপলব্ধ	296	DCS1516967	ফটো উপলব্ধ	297	DCS0012894	ফটো উপলব্ধ
নাম : ফয়জুন নেছা স্বামীৰ নাম : বাসিৰ উদ্দিন ঘৰ নং : ৮৫ বয়স : 71 লিঙ্গ : মহিলা			নাম : ফৰিদ উদ্দিন পিতাৰ নাম : বাসিৰ উদ্দিন ঘৰ নং : ৮৫ বয়স : 39 লিঙ্গ : পুৰুষ			নাম : হাছিনা বেগম স্বামীৰ নাম : ফাৰিদ উদ্দিন ঘৰ নং : ৮৫ বয়স : 33 লিঙ্গ : মহিলা		
298	DCS1516990	ফটো উপলব্ধ	299	DCS0012895	ফটো উপলব্ধ	300	DCS1517051	ফটো উপলব্ধ
নাম : আব্দুল হান্নান পিতাৰ নাম : ফজৰ আলী ঘৰ নং : ৮৬ বয়স : 50 লিঙ্গ : পুৰুষ			নাম : আলেকজান বেগম স্বামীৰ নাম : আব্দুল হান্নান ঘৰ নং : ৮৬ বয়স : 38 লিঙ্গ : মহিলা			নাম : হালিমা বেগম স্বামীৰ নাম : আব্দুল জলিল ঘৰ নং : ৮৭ বয়স : 53 লিঙ্গ : মহিলা		



301	DCS1517062	ফটো উপলব্ধ	302	DCS0611533	ফটো উপলব্ধ	303	DCS1517073	ফটো উপলব্ধ
নাম : হাৰুন বসিদ পিতাৰ নাম: আব্দুল জলিল ঘৰ নং : ৮৭ বয়স : 38 লিঙ্গ : পুৰুষ			নাম : মাজিদ বেগম স্বামীৰ নাম: হাৰুন বসিদ ঘৰ নং : ৮৭ বয়স : 27 লিঙ্গ : মহিলা			নাম : আব্দুল হামিদ পিতাৰ নাম: ছমচুল হক ঘৰ নং : ৮৮ বয়স : 56 লিঙ্গ : পুৰুষ		
304	DCS1517084	ফটো উপলব্ধ	305	DCS1517095	ফটো উপলব্ধ	306	DCS1517108	ফটো উপলব্ধ
নাম : বাজিয়া বেগম স্বামীৰ নাম: আব্দুল হামিদ ঘৰ নং : ৮৮ বয়স : 50 লিঙ্গ : মহিলা			নাম : সাহাব উদ্দিন পিতাৰ নাম: আহুদ আলী ঘৰ নং : ৮৯ বয়স : 49 লিঙ্গ : পুৰুষ			নাম : ফাতেহা বেগম স্বামীৰ নাম: সাহাব উদ্দিন ঘৰ নং : ৮৯ বয়স : 43 লিঙ্গ : মহিলা		
307	DCS1893312	ফটো উপলব্ধ	308	DCS1517131	ফটো উপলব্ধ	309	DCS1517119	ফটো উপলব্ধ
নাম : মহঃ শাকিল আহমেদ পিতাৰ নাম: মহঃ শাহাব উদ্দিন ঘৰ নং : ৮৯ বয়স : 22 লিঙ্গ : পুৰুষ			নাম : চমচুল নেছা স্বামীৰ নাম: আহুদ আলি ঘৰ নং : ৯০ বয়স : 70 লিঙ্গ : মহিলা			নাম : আজিম উদ্দিন পিতাৰ নাম: আহুদ আলী ঘৰ নং : ৯০ বয়স : 47 লিঙ্গ : পুৰুষ		
310	DCS1517120	ফটো উপলব্ধ	311	DCS1517142	ফটো উপলব্ধ	312	DCS1517153	ফটো উপলব্ধ
নাম : কমলা বেগম স্বামীৰ নাম: আজিম উদ্দিন ঘৰ নং : ৯০ বয়স : 40 লিঙ্গ : মহিলা			নাম : আব্দুল বসিদ পিতাৰ নাম: ছমচুল হক ঘৰ নং : ৯১ বয়স : 47 লিঙ্গ : পুৰুষ			নাম : বাবিয়া খাতুন স্বামীৰ নাম: আব্দুল বসিদ ঘৰ নং : ৯১ বয়স : 40 লিঙ্গ : মহিলা		
313	DCS1517175	ফটো উপলব্ধ	314	DCS1517186	ফটো উপলব্ধ	315	DCS0242578	ফটো উপলব্ধ
নাম : আব্দুল চুবান পিতাৰ নাম: ছমচুল হক ঘৰ নং : ৯২ বয়স : 46 লিঙ্গ : পুৰুষ			নাম : কুলচুমা বেগম স্বামীৰ নাম: আব্দুল চুবান ঘৰ নং : ৯২ বয়স : 39 লিঙ্গ : মহিলা			নাম : আমিন আহমদ পিতাৰ নাম: আব্দুল লতিব ঘৰ নং : ৯২ বয়স : 28 লিঙ্গ : পুৰুষ		
316	DCS1517222	ফটো উপলব্ধ	S 317	DCS1517233	ফটো উপলব্ধ	318	DCS1517244	ফটো উপলব্ধ
নাম : ফয়জুল নেছা স্বামীৰ নাম: ফয়জুল হক ঘৰ নং : ৯৩ বয়স : 77 লিঙ্গ : মহিলা			নাম : আব্দুল কালিম পিতাৰ নাম: আব্দুল খালেক ঘৰ নং : ৯৩ বয়স : 40 লিঙ্গ : পুৰুষ			নাম : আব্দুল মজিদ পিতাৰ নাম: ফয়জুল হক ঘৰ নং : ৯৩ বয়স : 40 লিঙ্গ : পুৰুষ		
319	DCS1517277	ফটো উপলব্ধ	320	DCS1517255	ফটো উপলব্ধ	321	DCS1517266	ফটো উপলব্ধ
নাম : ফৰহানা বেগম স্বামীৰ নাম: আব্দুল ছালাম ঘৰ নং : ৯৩ বয়স : 37 লিঙ্গ : মহিলা			নাম : আব্দুল ছালাম পিতাৰ নাম: ফয়জুল হক ঘৰ নং : ৯৩ বয়স : 37 লিঙ্গ : পুৰুষ			নাম : এলিজা বেগম স্বামীৰ নাম: আব্দুল মোজিদ ঘৰ নং : ৯৩ বয়স : 35 লিঙ্গ : মহিলা		
322	DUU0215962	ফটো উপলব্ধ	323	DCS1517288	ফটো উপলব্ধ	324	DCS1517299	ফটো উপলব্ধ
নাম : পাৰবেছ আলম পিতাৰ নাম: আব্দুল মজিদ ঘৰ নং : 93 বয়স : 19 লিঙ্গ : পুৰুষ			নাম : আব্দুল মালিক পিতাৰ নাম: ফয়জুল হক ঘৰ নং : ৯৪ বয়স : 50 লিঙ্গ : পুৰুষ			নাম : আয়মুনা বেগম স্বামীৰ নাম: আব্দুল মালিক ঘৰ নং : ৯৪ বয়স : 47 লিঙ্গ : মহিলা		
325	DCS1517302	ফটো উপলব্ধ	326	DCS1517335	ফটো উপলব্ধ	327	DCS1517357	ফটো উপলব্ধ
নাম : জফৰ উদ্দিন পিতাৰ নাম: হাজী ওচমান আলী ঘৰ নং : ৯৫ বয়স : 70 লিঙ্গ : পুৰুষ			নাম : হাজিৰা বেগম স্বামীৰ নাম: নজবুল ইছলাম ঘৰ নং : ৯৫ বয়স : 41 লিঙ্গ : মহিলা			নাম : মায়ারুন নেছা স্বামীৰ নাম: আব্দুল সহিদ ঘৰ নং : ৯৬ বয়স : 65 লিঙ্গ : মহিলা		
328	DCS0246546	ফটো উপলব্ধ	329	DCS0510818	ফটো উপলব্ধ	330	DCS1517380	ফটো উপলব্ধ
নাম : মুছলিম উদ্দিন পিতাৰ নাম: আব্দুল শহিদ ঘৰ নং : ৯৬ বয়স : 31 লিঙ্গ : পুৰুষ			নাম : বাহিলা বেগম স্বামীৰ নাম: মুছলিম উদ্দিন ঘৰ নং : ৯৬ বয়স : 25 লিঙ্গ : মহিলা			নাম : মনিৰ উদ্দিন পিতাৰ নাম: রাজিদ আলী ঘৰ নং : ৯৭ বয়স : 50 লিঙ্গ : পুৰুষ		



331	DCS0012896	ফটো উপলব্ধ	332	DCS1697085	ফটো উপলব্ধ	333	DCS1517437	ফটো উপলব্ধ
নাম : বাবিয়া বেগম স্বামীৰ নাম: মনিৰ উদ্দিন ঘৰ নং : ৯৭ বয়স : 36 লিঙ্গ : মহিলা			নাম : নজমুল ইছলাম পিতাৰ নাম: শফিক উদ্দিন ঘৰ নং : ৯৭ বয়স : 25 লিঙ্গ : পুৰুষ			নাম : জয়গুন বিবি স্বামীৰ নাম: মুহিবুৰ বহমান ঘৰ নং : ৯৮ বয়স : 65 লিঙ্গ : মহিলা		
334	DCS1517448	ফটো উপলব্ধ	335	DCS1517460	ফটো উপলব্ধ	336	DCS1517459	ফটো উপলব্ধ
নাম : আসাদুৰ বহমান পিতাৰ নাম: মুহিবুৰ বহমান ঘৰ নং : ৯৮ বয়স : 46 লিঙ্গ : পুৰুষ			নাম : ইমদাদুৰ বহমান পিতাৰ নাম: মুহিবুৰ বহমান ঘৰ নং : ৯৮ বয়স : 40 লিঙ্গ : পুৰুষ			নাম : বুসনা বেগম স্বামীৰ নাম: আসাদুৰ বহমান ঘৰ নং : ৯৮ বয়স : 39 লিঙ্গ : মহিলা		
337	DCS0334433	ফটো উপলব্ধ	338	DCS0334292	ফটো উপলব্ধ	339	DCS0628388	ফটো উপলব্ধ
নাম : এবাদুৰ বহমান পিতাৰ নাম: মোহিবুৰ বহমান ঘৰ নং : ৯৮ বয়স : 34 লিঙ্গ : পুৰুষ			নাম : মিনাজুৰ বহমান পিতাৰ নাম: মুহিবুৰ বহমান ঘৰ নং : ৯৮ বয়স : 30 লিঙ্গ : পুৰুষ			নাম : জফৰা বেগম স্বামীৰ নাম: এবাদুৰ বহমান ঘৰ নং : ৯৮ বয়স : 30 লিঙ্গ : মহিলা		
340	DUU0215673	ফটো উপলব্ধ	341	DCS1517482	ফটো উপলব্ধ	342	DCS0248906	ফটো উপলব্ধ
নাম : বেহান উদ্দিন পিতাৰ নাম: মুহিবুৰ বহমান ঘৰ নং : 98 বয়স : 28 লিঙ্গ : পুৰুষ			নাম : হাবাৰন নেছা স্বামীৰ নাম: আলিউৰ বহমান ঘৰ নং : ৯৯ বয়স : 55 লিঙ্গ : মহিলা			নাম : আচাব উদ্দিন পিতাৰ নাম: আলিউৰ বহমান ঘৰ নং : ৯৯ বয়স : 31 লিঙ্গ : পুৰুষ		
343	DCS1517493	ফটো উপলব্ধ	344	DCS1517506	ফটো উপলব্ধ	345	DCS1517517	ফটো উপলব্ধ
নাম : আন্দুৰ বহিম পিতাৰ নাম: মছদুৰ আলী ঘৰ নং : ১০০ বয়স : 73 লিঙ্গ : পুৰুষ			নাম : হামিদা বেগম স্বামীৰ নাম: আন্দুৰ বহিম ঘৰ নং : ১০০ বয়স : 62 লিঙ্গ : মহিলা			নাম : নজবুল ইছলাম পিতাৰ নাম: আন্দুৰ বহিম ঘৰ নং : ১০০ বয়স : 47 লিঙ্গ : পুৰুষ		
346	DCS1517562	ফটো উপলব্ধ	# 347	DCS1517551	ফটো উপলব্ধ	# 348	DCS0508325	ফটো উপলব্ধ
নাম : হাছনা বেগম পিতাৰ নাম: আন্দুৰ বহিম ঘৰ নং : ১০০ বয়স : 38 লিঙ্গ : মহিলা			নাম : আজিজুল ইছলাম পিতাৰ নাম: আন্দুৰ বহিম ঘৰ নং : ১০০ বয়স : 34 লিঙ্গ : পুৰুষ			নাম : মনিৰা বেগম স্বামীৰ নাম: আজিজুল ইছলাম ঘৰ নং : ১০০ বয়স : 24 লিঙ্গ : মহিলা		
349	DCS1517619	ফটো উপলব্ধ	350	DCS1517595	ফটো উপলব্ধ	351	DCS1517608	ফটো উপলব্ধ
নাম : জাহান্নাৰা বেগম স্বামীৰ নাম: মুসাহিদ আলী ঘৰ নং : ১০১ বয়স : 70 লিঙ্গ : মহিলা			নাম : মহাম্মদ মাসুকুৰ বহমান পিতাৰ নাম: মুসাহিদ আলী ঘৰ নং : ১০১ বয়স : 49 লিঙ্গ : পুৰুষ			নাম : বহিমা বেগম স্বামীৰ নাম: মাসুকুৰ বহমান ঘৰ নং : ১০১ বয়স : 45 লিঙ্গ : মহিলা		
352	DUU0003939	ফটো উপলব্ধ	353	DCS1517620	ফটো উপলব্ধ	354	DCS1517631	ফটো উপলব্ধ
নাম : মঃ জাহিদুৰ বহমান পিতাৰ নাম: মঃ মসুকুৰ বহমান ঘৰ নং : 101 বয়স : 21 লিঙ্গ : পুৰুষ			নাম : তইমুন নেছা স্বামীৰ নাম: সফিকুৰ বহমান ঘৰ নং : ১০২ বয়স : 70 লিঙ্গ : মহিলা			নাম : আৰিফা বেগম পিতাৰ নাম: সফিকুৰ বহমান ঘৰ নং : ১০২ বয়স : 39 লিঙ্গ : মহিলা		
355	DCS1517642	ফটো উপলব্ধ	356	DCS1517653	ফটো উপলব্ধ	357	DCS0590646	ফটো উপলব্ধ
নাম : মৌলানা আব্দুল মতিন পিতাৰ নাম: সফিকুৰ বহমান ঘৰ নং : ১০৩ বয়স : 60 লিঙ্গ : পুৰুষ			নাম : ছালেহা বেগম স্বামীৰ নাম: মৌলানা আব্দুল মতিন ঘৰ নং : ১০৩ বয়স : 55 লিঙ্গ : মহিলা			নাম : মেহৰাজুল ইছলাম পিতাৰ নাম: মৌলানা আব্দুল মতিন ঘৰ নং : ১০৩ বয়স : 26 লিঙ্গ : পুৰুষ		
358	DCS1588110	ফটো উপলব্ধ	359	DCS1517697	ফটো উপলব্ধ	360	DCS0590695	ফটো উপলব্ধ
নাম : মুস্তাফিজুল ইছলাম পিতাৰ নাম: মৌলানা আব্দুল মতিন ঘৰ নং : ১০৩ বয়স : 26 লিঙ্গ : পুৰুষ			নাম : ছালেহা বেগম স্বামীৰ নাম: আব্দুল হান্নান ঘৰ নং : ১০৪ বয়স : 58 লিঙ্গ : মহিলা			নাম : মামুন আহমেদ পিতাৰ নাম: আব্দুল হান্নান ঘৰ নং : ১০৪ বয়স : 25 লিঙ্গ : পুৰুষ		



361 নাম : ফিৰদৌচা বেগম স্বামীৰ নাম: মামুন আহমেদ ঘৰ নং : ১০৪ বয়স : 24 লিঙ্গ : মহিলা	DCS1566405 ফটো উপলব্ধ	362 নাম : মৌলানা আব্দুল কৰিম পিতাৰ নাম: মছদুৰ আলী ঘৰ নং : ১০৫ বয়স : 65 লিঙ্গ : পুৰুষ	DCS1517733 ফটো উপলব্ধ	363 নাম : ছায়াৰা বেগম চৌধুৰী অন্যান্য: মৌলানা আব্দুল কৰিম ঘৰ নং : ১০৫ বয়স : 57 লিঙ্গ : মহিলা	DCS1835172 ফটো উপলব্ধ
364 নাম : মো ইজমাল হুছেইন পিতাৰ নাম: মো আব্দুল কৰিম ঘৰ নং : ১০৫ বয়স : 31 লিঙ্গ : পুৰুষ	DCS0007419 ফটো উপলব্ধ	365 নাম : আব্দুল ওবাহিদ পিতাৰ নাম: মছদুৰ আলী ঘৰ নং : ১০৬ বয়স : 66 লিঙ্গ : পুৰুষ	DCS1517755 ফটো উপলব্ধ	366 নাম : ফখৰুন নেছা স্বামীৰ নাম: আব্দুল রাহিদ ঘৰ নং : ১০৬ বয়স : 58 লিঙ্গ : মহিলা	DCS1517766 ফটো উপলব্ধ
367 নাম : বশিদ আহমেদ পিতাৰ নাম: আব্দুল ওয়াহিদ ঘৰ নং : ১০৬ বয়স : 30 লিঙ্গ : পুৰুষ	DCS0416271 ফটো উপলব্ধ	368 নাম : ৰোমানা বেগম পিতাৰ নাম: আব্দুল ওয়াহিদ ঘৰ নং : ১০৬ বয়স : 28 লিঙ্গ : মহিলা	DCS0594739 ফটো উপলব্ধ	369 নাম : সুহানা বেগম পিতাৰ নাম: আব্দুল ওয়াহিদ ঘৰ নং : ১০৬ বয়স : 26 লিঙ্গ : মহিলা	DCS0593087 ফটো উপলব্ধ
370 নাম : চাৰমিনা বেগম পিতাৰ নাম: আব্দুল ওয়াহিদ ঘৰ নং : 106 বয়স : 21 লিঙ্গ : মহিলা	DUU0110858 ফটো উপলব্ধ	371 নাম : আফিয়া বেগম স্বামীৰ নাম: আব্দুল খালিক ঘৰ নং : ১০৭ বয়স : 60 লিঙ্গ : মহিলা	DCS1517824 ফটো উপলব্ধ	372 নাম : বাবুল হুছেইন পিতাৰ নাম: আব্দুল গণি ঘৰ নং : ১০৭ বয়স : 42 লিঙ্গ : পুৰুষ	DCS0334250 ফটো উপলব্ধ
373 নাম : জস্বিম উদ্দিন পিতাৰ নাম: আব্দুল খালিক ঘৰ নং : ১০৭ বয়স : 36 লিঙ্গ : পুৰুষ	DCS1517802 ফটো উপলব্ধ	374 নাম : খাদিজা বেগম স্বামীৰ নাম: জস্বিম উদ্দিন ঘৰ নং : ১০৭ বয়স : 24 লিঙ্গ : মহিলা	DCS0517292 ফটো উপলব্ধ	375 নাম : আব্দুল মজিদ পিতাৰ নাম: মছদুৰ আলী ঘৰ নং : ১০৮ বয়স : 53 লিঙ্গ : পুৰুষ	DCS1517868 ফটো উপলব্ধ
376 নাম : আছমা বেগম স্বামীৰ নাম: আব্দুল মজিদ ঘৰ নং : ১০৮ বয়স : 46 লিঙ্গ : মহিলা	DCS1517879 ফটো উপলব্ধ	377 নাম : মোঃ চাইদল ইছলাম পিতাৰ নাম: আব্দুল মাজিদ ঘৰ নং : ১০৮ বয়স : 25 লিঙ্গ : পুৰুষ	DCS0591719 ফটো উপলব্ধ	378 নাম : মনোৱাৰা বেগম স্বামীৰ নাম: মনোহৰ আলী ঘৰ নং : ১০৯ বয়স : 70 লিঙ্গ : মহিলা	DCS1517891 ফটো উপলব্ধ
379 নাম : ফৰিজ উদ্দিন পিতাৰ নাম: মনোহৰ আলী ঘৰ নং : ১০৯ বয়স : 46 লিঙ্গ : পুৰুষ	DCS1517904 ফটো উপলব্ধ	380 নাম : মজিদা বেগম স্বামীৰ নাম: জলাল উদ্দিন ঘৰ নং : ১১০ বয়স : 59 লিঙ্গ : মহিলা	DCS1517926 ফটো উপলব্ধ	381 নাম : ৰাবিয়া বেগম পিতাৰ নাম: জলাল উদ্দিন ঘৰ নং : ১১০ বয়স : 34 লিঙ্গ : মহিলা	DCS0012567 ফটো উপলব্ধ
382 নাম : মো শ্বামিম হুছেইন পিতাৰ নাম: মো জলাল উদ্দিন ঘৰ নং : ১১০ বয়স : 32 লিঙ্গ : পুৰুষ	DCS0012757 ফটো উপলব্ধ	383 নাম : ছোলাইমান কবিৰ পিতাৰ নাম: মস্তাজ আলী ঘৰ নং : ১১১ বয়স : 52 লিঙ্গ : পুৰুষ	DCS1517971 ফটো উপলব্ধ	384 নাম : সাজিদা বেগম স্বামীৰ নাম: ছোলাইমান কবিৰ ঘৰ নং : ১১১ বয়স : 41 লিঙ্গ : মহিলা	DCS1517982 ফটো উপলব্ধ
385 নাম : সুৰাব উদ্দিন পিতাৰ নাম: তজমুল আলী ঘৰ নং : ১১২ বয়স : 53 লিঙ্গ : পুৰুষ	DCS1518032 ফটো উপলব্ধ	386 নাম : শ্বহীদ আহমেদ পিতাৰ নাম: তজমুল আলী ঘৰ নং : ১১২ বয়স : 42 লিঙ্গ : পুৰুষ	DCS1518087 ফটো উপলব্ধ	387 নাম : কুতবুল আলম পিতাৰ নাম: তজমুল আলী ঘৰ নং : ১১২ বয়স : 42 লিঙ্গ : পুৰুষ	DCS1518076 ফটো উপলব্ধ
388 নাম : চুলতানা বেগম স্বামীৰ নাম: সুৰাব উদ্দিন ঘৰ নং : ১১২ বয়স : 37 লিঙ্গ : মহিলা	DCS0012899 ফটো উপলব্ধ	389 নাম : হুছনাৰা বেগম স্বামীৰ নাম: ছয়ফুল ইছলাম ঘৰ নং : ১১২ বয়স : 29 লিঙ্গ : মহিলা	DCS0334771 ফটো উপলব্ধ	390 নাম : গুলছানা বেগম স্বামীৰ নাম: শ্বহিদ আহমেদ ঘৰ নং : 112 বয়স : 29 লিঙ্গ : মহিলা	DUU0055467 ফটো উপলব্ধ



বিধানসভা সমষ্টিৰ নম্বৰ আৰু নাম : 62-বিম্বাকান্দী  
অংশৰ নম্বৰ আৰু নাম : 1-বৰপুখুৰী

391 নাম : বাহিলা বেগম স্বামীৰ নাম: কুতবুল আলম ঘৰ নং : ১১২ বয়স : 25 লিঙ্গ : মহিলা	DCS0337261 ফটো উপলব্ধ	392 নাম : মোঃ মুইন উদ্দীন আহমেদ পিতাৰ নাম: হাজী আহমদ আলী ঘৰ নং : ১১৩ বয়স : 73 লিঙ্গ : পুৰুষ	DCS1518098 ফটো উপলব্ধ	393 নাম : তৈয়বা খাতুন স্বামীৰ নাম: মুইন উদ্দিন আহমেদ ঘৰ নং : ১১৩ বয়স : 58 লিঙ্গ : মহিলা	DCS1518101 ফটো উপলব্ধ
394 নাম : নুৰুল আমিন পিতাৰ নাম: মুইন উদ্দিন আহমেদ ঘৰ নং : ১১৩ বয়স : 44 লিঙ্গ : পুৰুষ	DCS1518112 ফটো উপলব্ধ	395 নাম : ছাবিনা ইয়াছমিন পিতাৰ নাম: মুইন উদ্দিন ঘৰ নং : ১১৩ বয়স : 32 লিঙ্গ : মহিলা	DCS0258350 ফটো উপলব্ধ	396 নাম : হাছিনা বেগম স্বামীৰ নাম: নুৰুল আমিন ঘৰ নং : ১১৩ বয়স : 32 লিঙ্গ : মহিলা	DCS0012900 ফটো উপলব্ধ
397 নাম : আব্দুল আজিজ পিতাৰ নাম: আহমদ আলী ঘৰ নং : ১১৪ বয়স : 63 লিঙ্গ : পুৰুষ	DCS1518134 ফটো উপলব্ধ	398 নাম : ৰচুলা বেগম স্বামীৰ নাম: আব্দুল আজিজ ঘৰ নং : ১১৪ বয়স : 49 লিঙ্গ : মহিলা	DCS1518145 ফটো উপলব্ধ	399 নাম : আফজল আহমেদ পিতাৰ নাম: আব্দুল আজিজ ঘৰ নং : ১১৪ বয়স : 31 লিঙ্গ : পুৰুষ	DCS2104509 ফটো উপলব্ধ
400 নাম : হাছিনা আক্তাৰ পিতাৰ নাম: আব্দুল আজিজ ঘৰ নং : ১১৪ বয়স : 24 লিঙ্গ : মহিলা	DCS0627497 ফটো উপলব্ধ	401 নাম : আজহাৰ আহমেদ পিতাৰ নাম: আব্দুল আজিজ ঘৰ নং : 114 বয়স : 22 লিঙ্গ : পুৰুষ	DCS6290720 ফটো উপলব্ধ	402 নাম : ফাতেহা বেগম স্বামীৰ নাম: ফয়জুল ইছলাম ঘৰ নং : ১১৫ বয়স : 68 লিঙ্গ : মহিলা	DCS1518178 ফটো উপলব্ধ
403 নাম : বসিৰ উদ্দিন পিতাৰ নাম: ফয়জুল ইছলাম ঘৰ নং : ১১৫ বয়স : 53 লিঙ্গ : পুৰুষ	DCS1518189 ফটো উপলব্ধ	404 নাম : বসিদা বেগম স্বামীৰ নাম: বসিৰ উদ্দিন ঘৰ নং : ১১৫ বয়স : 42 লিঙ্গ : মহিলা	DCS1518190 ফটো উপলব্ধ	405 নাম : শ্বৰিফ উদ্দীন পিতাৰ নাম: ফইজুল ইছলাম ঘৰ নং : ১১৫ বয়স : 32 লিঙ্গ : পুৰুষ	DCS2104598 ফটো উপলব্ধ
406 নাম : মহম্মদ নিজাম উদ্দিন পিতাৰ নাম: মহম্মদ ফেজুল ইছলাম ঘৰ নং : ১১৫ বয়স : 30 লিঙ্গ : পুৰুষ	DCS0017236 ফটো উপলব্ধ	407 নাম : মিছ ছিদ্দিকা বেগম স্বামীৰ নাম: শ্বৰিফ উদ্দিন ঘৰ নং : ১১৫ বয়স : 25 লিঙ্গ : মহিলা	DCS0523209 ফটো উপলব্ধ	408 নাম : তেৰাবান বেগম স্বামীৰ নাম: ছামচুল ইছলাম ঘৰ নং : ১১৬ বয়স : 68 লিঙ্গ : মহিলা	DCS1518214 ফটো উপলব্ধ
409 নাম : কপিল উদ্দিন পিতাৰ নাম: ছামচুল ইছলাম ঘৰ নং : ১১৬ বয়স : 36 লিঙ্গ : পুৰুষ	DCS1518247 ফটো উপলব্ধ	410 নাম : সিৰাজুল ইছলাম পিতাৰ নাম: তজমুল আলী ঘৰ নং : ১১৭ বয়স : 61 লিঙ্গ : পুৰুষ	DCS1518258 ফটো উপলব্ধ	411 নাম : ছফিয়া বেগম স্বামীৰ নাম: সিৰাজুল ইছলাম ঘৰ নং : ১১৭ বয়স : 51 লিঙ্গ : মহিলা	DCS1518269 ফটো উপলব্ধ
412 নাম : মাৰিয়া বেগম পিতাৰ নাম: ছিৰাজুল ইছলাম ঘৰ নং : ১১৭ বয়স : 35 লিঙ্গ : মহিলা	DCS0503185 ফটো উপলব্ধ	413 নাম : আছমা বেগম স্বামীৰ নাম: জয়নাল আবদিন ঘৰ নং : ১১৭ বয়স : 35 লিঙ্গ : মহিলা	DCS0512095 ফটো উপলব্ধ	414 নাম : জয়নাল আবদিন পিতাৰ নাম: সিৰাজ ইছলাম ঘৰ নং : ১১৭ বয়স : 30 লিঙ্গ : পুৰুষ	DCS2104678 ফটো উপলব্ধ
415 নাম : মোঃ ৰামিম উদ্দিন পিতাৰ নাম: মোঃ বদৰুল ইছলাম ঘৰ নং : ১১৭ বয়স : 28 লিঙ্গ : পুৰুষ	DCS0334482 ফটো উপলব্ধ	416 নাম : বিলাল উদ্দিন পিতাৰ নাম: ছিৰাজুল ইছলাম ঘৰ নং : ১১৭ বয়স : 28 লিঙ্গ : পুৰুষ	DCS0389585 ফটো উপলব্ধ	417 নাম : হিলাল উদ্দিন পিতাৰ নাম: ছিৰাজুল ইছলাম ঘৰ নং : ১১৭ বয়স : 28 লিঙ্গ : পুৰুষ	DCS0567305 ফটো উপলব্ধ
418 নাম : ছামচুল নেহাৰ স্বামীৰ নাম: বিলাল উদ্দিন ঘৰ নং : 117 বয়স : 27 লিঙ্গ : মহিলা	DCS6287288 ফটো উপলব্ধ	419 নাম : বদৰুল ইছলাম পিতাৰ নাম: তজমুল আলী ঘৰ নং : ১১৮ বয়স : 73 লিঙ্গ : পুৰুষ	DCS1518270 ফটো উপলব্ধ	420 নাম : ছালেহা বেগম স্বামীৰ নাম: বদৰুল ইছলাম ঘৰ নং : ১১৮ বয়স : 58 লিঙ্গ : মহিলা	DCS1518281 ফটো উপলব্ধ



421 নাম : নাজিম উদ্দিন পিতাৰ নাম: বদৰুল ইছলাম ঘৰ নং : ১১৮ বয়স : 46 লিঙ্গ : পুৰুষ	DCS1518292 ফটো উপলব্ধ	422 নাম : নেহাৰুন নেছা স্বামীৰ নাম: নাজিম উদ্দিন ঘৰ নং : ১১৮ বয়স : 35 লিঙ্গ : মহিলা	DCS1518305 ফটো উপলব্ধ	423 নাম : সেলিম উদ্দিন পিতাৰ নাম: বদৰুল ইছলাম ঘৰ নং : ১১৮ বয়স : 31 লিঙ্গ : পুৰুষ	DCS0012901 ফটো উপলব্ধ
424 নাম : জসিম উদ্দিন পিতাৰ নাম: বদৰুল ইছলাম ঘৰ নং : ১১৮ বয়স : 29 লিঙ্গ : পুৰুষ	DCS0264614 ফটো উপলব্ধ	425 নাম : বুহানা বেগম স্বামীৰ নাম: সেলিম উদ্দিন ঘৰ নং : ১১৮ বয়স : 26 লিঙ্গ : মহিলা	DCS0415471 ফটো উপলব্ধ	426 নাম : জমিৰ উদ্দিন পিতাৰ নাম: আহমদ আলী ঘৰ নং : ১১৯ বয়স : 67 লিঙ্গ : পুৰুষ	DCS1518316 ফটো উপলব্ধ
427 নাম : তাহেৰা বেগম স্বামীৰ নাম: জমিৰ উদ্দিন ঘৰ নং : ১১৯ বয়স : 57 লিঙ্গ : মহিলা	DCS1518327 ফটো উপলব্ধ	428 নাম : মহম্মদ মেহবুব আলোম পিতাৰ নাম: জমিৰ উদ্দিন ঘৰ নং : ১১৯ বয়স : 34 লিঙ্গ : পুৰুষ	DCS0021279 ফটো উপলব্ধ	429 নাম : জাবেদ আলোম পিতাৰ নাম: জমিৰ উদ্দিন ঘৰ নং : ১১৯ বয়স : 27 লিঙ্গ : পুৰুষ	DCS0336941 ফটো উপলব্ধ
430 নাম : মইজ উদ্দিন পিতাৰ নাম: আহমেদ আলী ঘৰ নং : ১২০ বয়স : 61 লিঙ্গ : পুৰুষ	DCS1518349 ফটো উপলব্ধ	431 নাম : বাহেনা বেগম স্বামীৰ নাম: মইজ উদ্দিন ঘৰ নং : ১২০ বয়স : 39 লিঙ্গ : মহিলা	DCS1518350 ফটো উপলব্ধ	432 নাম : নাজিম উদ্দিন আহমেদ পিতাৰ নাম: হাজী আহমদ আলী ঘৰ নং : ১২১ বয়স : 52 লিঙ্গ : পুৰুষ	DCS1518361 ফটো উপলব্ধ
433 নাম : লায়লা বেগম স্বামীৰ নাম: নাজিম উদ্দিন আহমেদ ঘৰ নং : ১২১ বয়স : 45 লিঙ্গ : মহিলা	DCS1518372 ফটো উপলব্ধ	434 নাম : মাছুম আহমেদ পিতাৰ নাম: নাজিম উদ্দিন আহমেদ ঘৰ নং : 121 বয়স : 23 লিঙ্গ : পুৰুষ	DCS1432905 ফটো উপলব্ধ	435 নাম : অফৰুজা বেগম স্বামীৰ নাম: নিজাম উদ্দিন ঘৰ নং : ১২২ বয়স : 38 লিঙ্গ : মহিলা	DCS1518394 ফটো উপলব্ধ
436 নাম : শানজ আলম পিতাৰ নাম: নিজাম উদ্দিন ঘৰ নং : 122 বয়স : 20 লিঙ্গ : পুৰুষ	DUU0075192 ফটো উপলব্ধ	437 নাম : হালিমা খাতুন পিতাৰ নাম: হাজী আহমদ আলী ঘৰ নং : ১২৩ বয়স : 61 লিঙ্গ : মহিলা	DCS1518407 ফটো উপলব্ধ	438 নাম : ফারুক আহমেদ পিতাৰ নাম: আব্দুল মননান ঘৰ নং : ১২৩ বয়স : 39 লিঙ্গ : পুৰুষ	DCS1518418 ফটো উপলব্ধ
439 নাম : আফিনা বেগম স্বামীৰ নাম: ফারুক আহমদ ঘৰ নং : ১২৩ বয়স : 31 লিঙ্গ : মহিলা	DCS0027169 ফটো উপলব্ধ	440 নাম : কুতুব উদ্দিন পিতাৰ নাম: হাজী রাজিদ আলী ঘৰ নং : ১২৪ বয়স : 74 লিঙ্গ : পুৰুষ	DCS1518429 ফটো উপলব্ধ	441 নাম : আজনব বিবি স্বামীৰ নাম: কুতুব উদ্দিন ঘৰ নং : ১২৪ বয়স : 62 লিঙ্গ : মহিলা	DCS1518430 ফটো উপলব্ধ
R 442 নাম : নিৰ্মল চন্দ্ৰ নাথ পিতাৰ নাম: সত্যেন্দ্ৰ নাথ ঘৰ নং : ১২৫ বয়স : 48 লিঙ্গ : পুৰুষ	DCS1518496 ফটো উপলব্ধ	R 443 নাম : ডেইজি নাথ স্বামীৰ নাম: নিৰ্মল চন্দ্ৰ নাথ ঘৰ নং : ১২৫ বয়স : ৪২ লিঙ্গ : মহিলা	DCS0029017 ফটো উপলব্ধ	444 নাম : মলয় চন্দ্ৰ দে পিতাৰ নাম: মহেশ চন্দ্ৰ দে ঘৰ নং : ১২৬ বয়স : 60 লিঙ্গ : পুৰুষ	DCS1518510 ফটো উপলব্ধ
445 নাম : স্বাধী বানী দে স্বামীৰ নাম: মলয় চন্দ্ৰ দে ঘৰ নং : ১২৬ বয়স : 56 লিঙ্গ : মহিলা	DCS1518521 ফটো উপলব্ধ	# 446 নাম : বিক্রম কুমাৰ দে পিতাৰ নাম: মলয় দে ঘৰ নং : ১২৬ বয়স : 29 লিঙ্গ : পুৰুষ	DCS0264861 ফটো উপলব্ধ	447 নাম : বিশাল দে পিতাৰ নাম: মলয় দে ঘৰ নং : ১২৬ বয়স : 22 লিঙ্গ : পুৰুষ	DCS1893411 ফটো উপলব্ধ
448 নাম : বেখাৰানী দে স্বামীৰ নাম: মহিম বঞ্জন দে ঘৰ নং : ১২৭ বয়স : 69 লিঙ্গ : মহিলা	DCS1518565 ফটো উপলব্ধ	449 নাম : বাধী বানী দে পিতাৰ নাম: মহিম বঞ্জন দে ঘৰ নং : ১২৭ বয়স : 38 লিঙ্গ : মহিলা	DCS1518598 ফটো উপলব্ধ	450 নাম : অধীৰ বঞ্জন দে পিতাৰ নাম: মনমোহন দে ঘৰ নং : ১২৮ বয়স : 58 লিঙ্গ : পুৰুষ	DCS1518623 ফটো উপলব্ধ



451 নাম : প্রনতি বানী দে স্বামীৰ নাম: অধীৰ বৰুৱন দে ঘৰ নং : ১২৮ বয়স : 53 লিঙ্গ : মহিলা	DCS1518634 ফটো উপলব্ধ	R 452 নাম : পিয়াংকা বানী দে পিতাৰ নাম: অধীৰ দে ঘৰ নং : ১২৮ বয়স : 30 লিঙ্গ : মহিলা	DCS1562230 ফটো উপলব্ধ	453 নাম : পিথকি দে পিতাৰ নাম: অধীৰ দে ঘৰ নং : ১২৮ বয়স : 29 লিঙ্গ : মহিলা	DCS1472760 ফটো উপলব্ধ
454 নাম : অৰুন দে পিতাৰ নাম: অধীৰ বৰুৱন দে ঘৰ নং : ১২৮ বয়স : 28 লিঙ্গ : পুৰুষ	DCS0566794 ফটো উপলব্ধ	455 নাম : মিনাক্ষী বানী দে পিতাৰ নাম: অধীৰ দে ঘৰ নং : ১২৮ বয়স : 28 লিঙ্গ : মহিলা	DCS1472836 ফটো উপলব্ধ	456 নাম : মুন্না মোহন দে পিতাৰ নাম: মনিন্দ্র চন্দ্ৰ দে ঘৰ নং : ১৩০ বয়স : 37 লিঙ্গ : পুৰুষ	DCS1518769 ফটো উপলব্ধ
457 নাম : মানুফ দে পিতাৰ নাম: মনিন্দ্র দে ঘৰ নং : ১৩০ বয়স : 33 লিঙ্গ : পুৰুষ	DCS2104612 ফটো উপলব্ধ	458 নাম : মানিক দে পিতাৰ নাম: মনিন্দ্র দে ঘৰ নং : ১৩০ বয়স : 30 লিঙ্গ : পুৰুষ	DCS0035659 ফটো উপলব্ধ	459 নাম : মোচুমী দে পিতাৰ নাম: মনিন্দ্র দে ঘৰ নং : ১৩০ বয়স : 29 লিঙ্গ : মহিলা	DCS0499723 ফটো উপলব্ধ
460 নাম : অঞ্জলী ধৰ স্বামীৰ নাম: জগদীশ ধৰ ঘৰ নং : ১৩১ বয়স : 52 লিঙ্গ : মহিলা	DCS1518781 ফটো উপলব্ধ	461 নাম : নিধু ধৰ পিতাৰ নাম: মৃত জগদীশ ধৰ ঘৰ নং : ১৩১ বয়স : 26 লিঙ্গ : পুৰুষ	DCS0518084 ফটো উপলব্ধ	462 নাম : আকাশ ধৰ পিতাৰ নাম: মৃত জগদীশ ধৰ ঘৰ নং : 131 বয়স : 21 লিঙ্গ : পুৰুষ	DCS6285506 ফটো উপলব্ধ
463 নাম : দুলাল চন্দ্ৰ দে পিতাৰ নাম: যোগেন্দ্ৰ চন্দ্ৰ দে ঘৰ নং : ১৩৪ বয়স : 49 লিঙ্গ : পুৰুষ	DCS1518929 ফটো উপলব্ধ	464 নাম : বেবা বানী দে স্বামীৰ নাম: দুলাল দে ঘৰ নং : ১৩৪ বয়স : 37 লিঙ্গ : মহিলা	DCS1518941 ফটো উপলব্ধ	465 নাম : দীপ কুমাৰ দে পিতাৰ নাম: দুলাল চন্দ্ৰ দে ঘৰ নং : 134 বয়স : 19 লিঙ্গ : পুৰুষ	DUU0210856 ফটো উপলব্ধ
466 নাম : মালতী বানী দে স্বামীৰ নাম: নমদা চন্দ্ৰ দে ঘৰ নং : ১৩৫ বয়স : 60 লিঙ্গ : মহিলা	DCS1518963 ফটো উপলব্ধ	467 নাম : বিনয় চন্দ্ৰ দে পিতাৰ নাম: নমদা চন্দ্ৰ দে ঘৰ নং : ১৩৫ বয়স : 44 লিঙ্গ : পুৰুষ	DCS1518974 ফটো উপলব্ধ	468 নাম : চম্পা চৌধুৰী দে স্বামীৰ নাম: বিনয় চন্দ্ৰ দে ঘৰ নং : 135 বয়স : 38 লিঙ্গ : মহিলা	DUU0037937 ফটো উপলব্ধ
469 নাম : নিৰঞ্জন চন্দ্ৰ দে পিতাৰ নাম: নগেন্দ্ৰ চন্দ্ৰ দে ঘৰ নং : ১৩৬ বয়স : 65 লিঙ্গ : পুৰুষ	DCS1518985 ফটো উপলব্ধ	470 নাম : সিখা বানী দে স্বামীৰ নাম: নিৰঞ্জন চন্দ্ৰ দে ঘৰ নং : ১৩৬ বয়স : 55 লিঙ্গ : মহিলা	DCS1518996 ফটো উপলব্ধ	471 নাম : অমিত বৰুৱন দে পিতাৰ নাম: নিৰঞ্জন চন্দ্ৰ দে ঘৰ নং : ১৩৬ বয়স : 34 লিঙ্গ : পুৰুষ	DCS1519002 ফটো উপলব্ধ
472 নাম : সুৰঞ্জন দে পিতাৰ নাম: নিৰঞ্জন চন্দ্ৰ দে ঘৰ নং : ১৩৬ বয়স : 32 লিঙ্গ : পুৰুষ	DCS2104601 ফটো উপলব্ধ	473 নাম : সৰজিত দে পিতাৰ নাম: নিৰঞ্জন চন্দ্ৰ দে ঘৰ নং : ১৩৬ বয়স : 31 লিঙ্গ : পুৰুষ	DCS0041897 ফটো উপলব্ধ	474 নাম : অজয় কুমাৰ দে পিতাৰ নাম: নিৰঞ্জন চন্দ্ৰ দে ঘৰ নং : ১৩৬ বয়স : 28 লিঙ্গ : পুৰুষ	DCS0336461 ফটো উপলব্ধ
475 নাম : বিটু দে পিতাৰ নাম: নিৰঞ্জন দে ঘৰ নং : ১৩৬ বয়স : 24 লিঙ্গ : পুৰুষ	DCS0499699 ফটো উপলব্ধ	476 নাম : সঞ্জু দে পিতাৰ নাম: নিৰঞ্জন চন্দ্ৰ দে ঘৰ নং : 136 বয়স : 21 লিঙ্গ : পুৰুষ	DUU0078048 ফটো উপলব্ধ	477 নাম : নিৰেন্দু চন্দ্ৰ দে পিতাৰ নাম: নগেন্দ্ৰ চন্দ্ৰ দে ঘৰ নং : ১৩৭ বয়স : 60 লিঙ্গ : পুৰুষ	DCS1519013 ফটো উপলব্ধ
478 নাম : লক্ষী বানী দে স্বামীৰ নাম: নিৰেন্দু চন্দ্ৰ দে ঘৰ নং : ১৩৭ বয়স : 48 লিঙ্গ : মহিলা	DCS1519024 ফটো উপলব্ধ	479 নাম : ইন্দ্ৰজিত কুমাৰ দে পিতাৰ নাম: নিৰেন্দু চন্দ্ৰ দে ঘৰ নং : ১৩৭ বয়স : 29 লিঙ্গ : পুৰুষ	DCS0256420 ফটো উপলব্ধ	480 নাম : সন্তোশ দে পিতাৰ নাম: নিৰেন্দু চন্দ্ৰ দে ঘৰ নং : ১৩৭ বয়স : 26 লিঙ্গ : পুৰুষ	DCS0649764 ফটো উপলব্ধ



481 নাম : দিপক কুমাৰ দে পিতাৰ নাম: নগেন্দ্ৰ চন্দ্ৰ দে ঘৰ নং : ১৩৮ বয়স : 55 লিঙ্গ : পুৰুষ	DCS1519035 ফটো উপলব্ধ	482 নাম : আশা ৰাণী দে স্বামীৰ নাম: দিপক কুমাৰ দে ঘৰ নং : ১৩৮ বয়স : 42 লিঙ্গ : মহিলা	DCS1519046 ফটো উপলব্ধ	483 নাম : দেৱাশীষ দে পিতাৰ নাম: দিপক কুমাৰ দে ঘৰ নং : 138 বয়স : 22 লিঙ্গ : পুৰুষ	DCS6286603 ফটো উপলব্ধ
484 নাম : গোপাল চন্দ্ৰ দে পিতাৰ নাম: যোগেন্দ্ৰ চন্দ্ৰ দে ঘৰ নং : ১৩৯ বয়স : 58 লিঙ্গ : পুৰুষ	DCS1519068 ফটো উপলব্ধ	485 নাম : গোবিন্দ দে পিতাৰ নাম: গোপাল চন্দ্ৰ দে ঘৰ নং : ১৩৯ বয়স : 28 লিঙ্গ : পুৰুষ	DCS0263293 ফটো উপলব্ধ	486 নাম : আব্দুল মালিক পিতাৰ নাম: আব্দুল আহাদ ঘৰ নং : ১৪০ বয়স : 60 লিঙ্গ : পুৰুষ	DCS1519080 ফটো উপলব্ধ
487 নাম : ছায়াৰন নেছা স্বামীৰ নাম: আব্দুল মালিক ঘৰ নং : ১৪০ বয়স : 51 লিঙ্গ : মহিলা	DCS1519091 ফটো উপলব্ধ	488 নাম : ছয়ফুল আলম পিতাৰ নাম: আব্দুল মালিক ঘৰ নং : ১৪০ বয়স : 25 লিঙ্গ : পুৰুষ	DCS0584607 ফটো উপলব্ধ	489 নাম : আব্দুল হাই ওৱাহিদ পিতাৰ নাম: আব্দুল আহাদ ঘৰ নং : ১৪১ বয়স : 70 লিঙ্গ : পুৰুষ	DCS1519115 ফটো উপলব্ধ
490 নাম : মেহেৰন নেছা স্বামীৰ নাম: আব্দুল হাই ঘৰ নং : ১৪১ বয়স : 70 লিঙ্গ : মহিলা	DCS1519126 ফটো উপলব্ধ	491 নাম : বিলাল উদ্দিন পিতাৰ নাম: আব্দুল হাই ঘৰ নং : ১৪১ বয়স : 44 লিঙ্গ : পুৰুষ	DCS1519159 ফটো উপলব্ধ	492 নাম : হাজিৰা বেগম স্বামীৰ নাম: বিলাল উদ্দিন ঘৰ নং : ১৪১ বয়স : 37 লিঙ্গ : মহিলা	DCS0566984 ফটো উপলব্ধ
493 নাম : আব্দুল মন্নান পিতাৰ নাম: আব্দুল আহাদ ঘৰ নং : ১৪২ বয়স : 65 লিঙ্গ : পুৰুষ	DCS0444083 ফটো উপলব্ধ	494 নাম : ফাতিমা বেগম স্বামীৰ নাম: আব্দুল মন্নান ঘৰ নং : ১৪২ বয়স : 59 লিঙ্গ : মহিলা	DCS1519193 ফটো উপলব্ধ	495 নাম : মোঃ ফৰিছ আহমেদ উদ্দিন পিতাৰ নাম: মোঃ আব্দুল মন্নান ঘৰ নং : ১৪২ বয়স : 41 লিঙ্গ : পুৰুষ	DCS1519217 ফটো উপলব্ধ
496 নাম : ৰবিনা বেগম পিতাৰ নাম: আব্দুল মন্নান ঘৰ নং : 142 বয়স : 26 লিঙ্গ : মহিলা	DCS1546985 ফটো উপলব্ধ	497 নাম : এনাম উদ্দিন পিতাৰ নাম: আব্দুল মন্নান ঘৰ নং : ১৪২ বয়স : 24 লিঙ্গ : পুৰুষ	DCS0627232 ফটো উপলব্ধ	498 নাম : ইকবাল উদ্দিন পিতাৰ নাম: আব্দুল মন্নান ঘৰ নং : 142 বয়স : 23 লিঙ্গ : পুৰুষ	DCS1547140 ফটো উপলব্ধ
499 নাম : আফৰুজা বেগম স্বামীৰ নাম: এনাম উদ্দিন ঘৰ নং : 142 বয়স : 20 লিঙ্গ : মহিলা	DUU0202200 ফটো উপলব্ধ	500 নাম : মঃ গিয়াছ উদ্দিন পিতাৰ নাম: আব্দুল মন্নান ঘৰ নং : 142 বয়স : 20 লিঙ্গ : পুৰুষ	DUU0213223 ফটো উপলব্ধ	501 নাম : মঃ শবাজ উদ্দিন পিতাৰ নাম: আব্দুল মন্নান ঘৰ নং : 142 বয়স : 19 লিঙ্গ : পুৰুষ	DUU0194274 ফটো উপলব্ধ
502 নাম : আব্দুল মতিন পিতাৰ নাম: আব্দুল আহাদ ঘৰ নং : ১৪৪ বয়স : 77 লিঙ্গ : পুৰুষ	DCS1519239 ফটো উপলব্ধ	503 নাম : ফৰিনা বেগম স্বামীৰ নাম: আব্দুল মতিন ঘৰ নং : ১৪৪ বয়স : 65 লিঙ্গ : মহিলা	DCS1519240 ফটো উপলব্ধ	504 নাম : ফৰহানা বেগম স্বামীৰ নাম: নাজিম উদ্দিন ঘৰ নং : ১৪৪ বয়স : 46 লিঙ্গ : মহিলা	DCS1519262 ফটো উপলব্ধ
505 নাম : মহম্মদ নাজিম উদ্দিন পিতাৰ নাম: মহম্মদ আব্দুল মতিন ঘৰ নং : ১৪৪ বয়স : 46 লিঙ্গ : পুৰুষ	DCS1519251 ফটো উপলব্ধ	506 নাম : পাৰমিনা বেগম স্বামীৰ নাম: বদাই মিয়া ঘৰ নং : ১৪৪ বয়স : 31 লিঙ্গ : মহিলা	DCS0450148 ফটো উপলব্ধ	507 নাম : ছুলেমান আহমেদ পিতাৰ নাম: নাজিম উদ্দিন ঘৰ নং : ১৪৪ বয়স : 23 লিঙ্গ : পুৰুষ	DCS1383728 ফটো উপলব্ধ
508 নাম : আশুৱ উদ্দিন পিতাৰ নাম: বসিৰ উদ্দিন ঘৰ নং : ১৪৫ বয়স : 54 লিঙ্গ : পুৰুষ	DCS1519308 ফটো উপলব্ধ	509 নাম : ৰহিমা বেগম স্বামীৰ নাম: আশুৱ উদ্দিন ঘৰ নং : ১৪৫ বয়স : 47 লিঙ্গ : মহিলা	DCS1519319 ফটো উপলব্ধ	510 নাম : আলা উদ্দিন পিতাৰ নাম: বসিৰ উদ্দিন ঘৰ নং : ১৪৫ বয়স : 47 লিঙ্গ : পুৰুষ	DCS1519320 ফটো উপলব্ধ

বিধানসভা সমষ্টিৰ নম্বৰ আৰু নাম : 62-বিম্বাকান্দী  
অংশৰ নম্বৰ আৰু নাম : 1-বৰপুখুৰী

511	DCS1801430	ফটো উপলব্ধ	512	DCS1400704	ফটো উপলব্ধ	513	DCS0263202	ফটো উপলব্ধ
নাম : মমতা বেগম স্বামীৰ নাম: আফতাব উদ্দিন ঘৰ নং : ১৪৫ বয়স : 43 লিঙ্গ : মহিলা			নাম : আছমা বেগম পিতাৰ নাম: বাশিৰ উদ্দিন ঘৰ নং : ১৪৫ বয়স : 37 লিঙ্গ : মহিলা			নাম : নাজিমা বেগম পিতাৰ নাম: আশুৰ উদ্দিন ঘৰ নং : ১৪৫ বয়স : 27 লিঙ্গ : মহিলা		
514	DCS1406248	ফটো উপলব্ধ	515	DCS1784503	ফটো উপলব্ধ	516	DCS1519342	ফটো উপলব্ধ
নাম : ছাবিৰ আহমেদ পিতাৰ নাম: আশুৰ উদ্দিন ঘৰ নং : ১৪৫ বয়স : 24 লিঙ্গ : পুৰুষ			নাম : ছাইফুল আলম পিতাৰ নাম: আলা উদ্দিন ঘৰ নং : 145 বয়স : 22 লিঙ্গ : পুৰুষ			নাম : বুসনা বেগম স্বামীৰ নাম: আলা উদ্দিন ঘৰ নং : ১৪৬ বয়স : 45 লিঙ্গ : মহিলা		
517	DCS1519364	ফটো উপলব্ধ	518	DCS1519386	ফটো উপলব্ধ	519	DCS0257881	ফটো উপলব্ধ
নাম : নুৰন নেছা স্বামীৰ নাম: আলকাছ উদ্দিন ঘৰ নং : ১৪৭ বয়স : 71 লিঙ্গ : মহিলা			নাম : নুৰ হুছেইন পিতাৰ নাম: আলকাছ উদ্দিন ঘৰ নং : ১৪৭ বয়স : 42 লিঙ্গ : পুৰুষ			নাম : জুছনাৰা বেগম স্বামীৰ নাম: নুৰ হুছেইন ঘৰ নং : ১৪৭ বয়স : 36 লিঙ্গ : মহিলা		
520	DCS0053629	ফটো উপলব্ধ	521	DCS0389775	ফটো উপলব্ধ	522	DCS0415521	ফটো উপলব্ধ
নাম : মনোহৰ হুছেইন পিতাৰ নাম: আলকাছ উদ্দিন ঘৰ নং : ১৪৭ বয়স : 29 লিঙ্গ : পুৰুষ			নাম : নাজিয়া বেগম পিতাৰ নাম: আলকাছ উদ্দিন ঘৰ নং : ১৪৭ বয়স : 28 লিঙ্গ : মহিলা			নাম : মাচুম উদ্দিন পিতাৰ নাম: আলকাছ উদ্দিন ঘৰ নং : ১৪৭ বয়স : 26 লিঙ্গ : পুৰুষ		
523	DUU0181263	ফটো উপলব্ধ	524	DCS1519411	ফটো উপলব্ধ	525	DCS1519400	ফটো উপলব্ধ
নাম : নাৰ্গিছা বেগম স্বামীৰ নাম: মনোহৰ হুছেইন ঘৰ নং : 147 বয়স : 22 লিঙ্গ : মহিলা			নাম : ছমজিদা বেগম স্বামীৰ নাম: আব্দুল বহিম ঘৰ নং : ১৪৮ বয়স : 89 লিঙ্গ : মহিলা			নাম : আব্দুল শুকুৰ পিতাৰ নাম: আব্দুল বহিম ঘৰ নং : ১৪৮ বয়স : 66 লিঙ্গ : পুৰুষ		
526	DCS0504712	ফটো উপলব্ধ	# 527	DCS0264150	ফটো উপলব্ধ	528	DCS1473149	ফটো উপলব্ধ
নাম : ফাৰমিনা বেগম পিতাৰ নাম: আব্দুল শুকুৰ ঘৰ নং : ১৪৮ বয়স : 39 লিঙ্গ : মহিলা			নাম : মঃ নজৰুল ইছলাম পিতাৰ নাম: আব্দুল শুকুৰ ঘৰ নং : ১৪৮ বয়স : 32 লিঙ্গ : পুৰুষ			নাম : নুৰুল ইছলাম পিতাৰ নাম: আব্দুল শুকুৰ ঘৰ নং : 148 বয়স : 28 লিঙ্গ : পুৰুষ		
# 529	DCS0551127	ফটো উপলব্ধ	530	DCS1519455	ফটো উপলব্ধ	531	DCS1519466	ফটো উপলব্ধ
নাম : এলিজা বেগম স্বামীৰ নাম: আব্দুল শুকুৰ ঘৰ নং : 148 বয়স : 28 লিঙ্গ : মহিলা			নাম : সাহাব উদ্দিন পিতাৰ নাম: আব্দুল বহিম ঘৰ নং : ১৪৯ বয়স : 59 লিঙ্গ : পুৰুষ			নাম : মিনাৰা বেগম স্বামীৰ নাম: সাহাব উদ্দিন ঘৰ নং : ১৪৯ বয়স : 51 লিঙ্গ : মহিলা		
532	DCS0054965	ফটো উপলব্ধ	533	DCS0055079	ফটো উপলব্ধ	534	DCS1802826	ফটো উপলব্ধ
নাম : দিলৱাৰ হুছেইন পিতাৰ নাম: সাহাব উদ্দিন ঘৰ নং : ১৪৯ বয়স : 37 লিঙ্গ : পুৰুষ			নাম : কৌছৰ হুছেইন পিতাৰ নাম: সাহাব উদ্দিন ঘৰ নং : ১৪৯ বয়স : 34 লিঙ্গ : পুৰুষ			নাম : মুফিদা বেগম স্বামীৰ নাম: মহম্মাদ কৌছৰ হুছেইন ঘৰ নং : 149 বয়স : 24 লিঙ্গ : মহিলা		
535	DCS1806330	ফটো উপলব্ধ	536	DUU0009688	ফটো উপলব্ধ	537	DCS1519499	ফটো উপলব্ধ
নাম : খালিদা বেগম স্বামীৰ নাম: মহম্মাদ দিলৱাৰ হুছেইন ঘৰ নং : 149 বয়স : 24 লিঙ্গ : মহিলা			নাম : দিলদাৰ হুছেইন পিতাৰ নাম: মোঃ সাহাব উদ্দিন ঘৰ নং : 149 বয়স : 21 লিঙ্গ : পুৰুষ			নাম : মাৰিয়া বেগম স্বামীৰ নাম: জালাল উদ্দিন ঘৰ নং : ১৫০ বয়স : 52 লিঙ্গ : মহিলা		
538	DCS1519502	ফটো উপলব্ধ	539	DCS1519513	ফটো উপলব্ধ	540	DCS0590679	ফটো উপলব্ধ
নাম : ফখৰ উদ্দিন পিতাৰ নাম: আব্দুল বহিম ঘৰ নং : ১৫১ বয়স : 58 লিঙ্গ : পুৰুষ			নাম : কুদেজা বেগম স্বামীৰ নাম: ফখৰ উদ্দিন ঘৰ নং : ১৫১ বয়স : 52 লিঙ্গ : মহিলা			নাম : ছেফ উদ্দিন পিতাৰ নাম: ফখৰ উদ্দিন ঘৰ নং : ১৫১ বয়স : 25 লিঙ্গ : পুৰুষ		



<p>R 541</p> <p>নাম : দিপালী নাথ স্বামীৰ নাম : শশীন্ধ নাথ ঘৰ নং : ১৫২ বয়স : 49 লিঙ্গ : মহিলা</p> <p>DCS1519535</p> <p>ফটো উপলব্ধ</p>	<p>542</p> <p>নাম : প্রসন্ন নাথ পিতাৰ নাম : প্রফুল্ল নাথ ঘৰ নং : ১৫৩ বয়স : 48 লিঙ্গ : পুৰুষ</p> <p>DCS1519546</p> <p>ফটো উপলব্ধ</p>	<p>543</p> <p>নাম : তুলসী নাথ স্বামীৰ নাম : প্রসন্ন নাথ ঘৰ নং : ১৫৩ বয়স : 42 লিঙ্গ : মহিলা</p> <p>DCS1519557</p> <p>ফটো উপলব্ধ</p>
<p>544</p> <p>নাম : সুবল নাথ পিতাৰ নাম : প্রফুল্ল নাথ ঘৰ নং : ১৫৩ বয়স : 40 লিঙ্গ : পুৰুষ</p> <p>DCS1519579</p> <p>ফটো উপলব্ধ</p>	<p>545</p> <p>নাম : ওপ্ৰিতম দেবনাথ পিতাৰ নাম : পৰ্শ্বনাথ ঘৰ নং : ১৫৩ বয়স : 24 লিঙ্গ : পুৰুষ</p> <p>DCS0518258</p> <p>ফটো উপলব্ধ</p>	<p>546</p> <p>নাম : নুৰুল হক পিতাৰ নাম : ছামছুল হক ঘৰ নং : ১৫৪ বয়স : 55 লিঙ্গ : পুৰুষ</p> <p>DCS1519604</p> <p>ফটো উপলব্ধ</p>
<p>547</p> <p>নাম : আছিয়া বেগম স্বামীৰ নাম : নুৰুল হক ঘৰ নং : ১৫৪ বয়স : 45 লিঙ্গ : মহিলা</p> <p>DCS1519591</p> <p>ফটো উপলব্ধ</p>	<p>548</p> <p>নাম : বহিলা বেগম পিতাৰ নাম : নুৰুল হক ঘৰ নং : 154 বয়স : 20 লিঙ্গ : মহিলা</p> <p>DUU0038331</p> <p>ফটো উপলব্ধ</p>	<p>549</p> <p>নাম : দিত্তীৰানী নাথ স্বামীৰ নাম : লেট সত্যেন্দ্ৰ নাথ ঘৰ নং : ১৫৭ বয়স : 67 লিঙ্গ : মহিলা</p> <p>DCS1519615</p> <p>ফটো উপলব্ধ</p>
<p>550</p> <p>নাম : সুমন্ত চন্দ্ৰ নাথ পিতাৰ নাম : সত্যেন্দ্ৰ নাথ ঘৰ নং : ১৫৭ বয়স : 35 লিঙ্গ : পুৰুষ</p> <p>DCS0012902</p> <p>ফটো উপলব্ধ</p>	<p>551</p> <p>নাম : স্বপ্ন নাথ পিতাৰ নাম : সত্যেন্দ্ৰ নাথ ঘৰ নং : ১৫৭ বয়স : 29 লিঙ্গ : পুৰুষ</p> <p>DCS0334722</p> <p>ফটো উপলব্ধ</p>	<p>552</p> <p>নাম : সুভাষ নাথ পিতাৰ নাম : সত্যেন্দ্ৰ নাথ ঘৰ নং : ১৫৮ বয়স : 40 লিঙ্গ : পুৰুষ</p> <p>DCS1519626</p> <p>ফটো উপলব্ধ</p>
<p>553</p> <p>নাম : পিংকী নাথ স্বামীৰ নাম : সুভাষ নাথ ঘৰ নং : ১৫৮ বয়স : 30 লিঙ্গ : মহিলা</p> <p>DCS0262501</p> <p>ফটো উপলব্ধ</p>	<p>554</p> <p>নাম : চিৰাজ উদ্দিন পিতাৰ নাম : আব্দুল হান্নান ঘৰ নং : ১৫৯ বয়স : 56 লিঙ্গ : পুৰুষ</p> <p>DCS1970010</p> <p>ফটো উপলব্ধ</p>	<p>555</p> <p>নাম : লতিবুন নেছা স্বামীৰ নাম : চিৰাজ উদ্দিন ঘৰ নং : ১৫৯ বয়স : 46 লিঙ্গ : মহিলা</p> <p>DCS1970021</p> <p>ফটো উপলব্ধ</p>
<p>556</p> <p>নাম : আহমেদ হুছেইন পিতাৰ নাম : ছামছুল উদ্দিন ঘৰ নং : ১৬০ বয়স : 59 লিঙ্গ : পুৰুষ</p> <p>DCS1519762</p> <p>ফটো উপলব্ধ</p>	<p>557</p> <p>নাম : বাবিয়া বেগম স্বামীৰ নাম : আহমেদ হুছেইন ঘৰ নং : ১৬০ বয়স : 50 লিঙ্গ : মহিলা</p> <p>DCS1519773</p> <p>ফটো উপলব্ধ</p>	<p>558</p> <p>নাম : নেহাৰন নেছা স্বামীৰ নাম : মজিদ আলী ঘৰ নং : ১৬১ বয়স : 69 লিঙ্গ : মহিলা</p> <p>DCS1519795</p> <p>ফটো উপলব্ধ</p>
<p>R 559</p> <p>নাম : চুমাইয়া বেগম স্বামীৰ নাম : মজিদ আলী ঘৰ নং : ১৬১ বয়স : 22 লিঙ্গ : মহিলা</p> <p>DCS2013084</p> <p>ফটো উপলব্ধ</p>	<p>560</p> <p>নাম : জিয়াউল হক পিতাৰ নাম : মজিদ আলী ঘৰ নং : 161 বয়স : 19 লিঙ্গ : পুৰুষ</p> <p>DUU0123943</p> <p>ফটো উপলব্ধ</p>	<p>561</p> <p>নাম : মজিবুৰ রহমান পিতাৰ নাম : মনিৰ আলী ঘৰ নং : ১৬২ বয়স : 51 লিঙ্গ : পুৰুষ</p> <p>DCS1519819</p> <p>ফটো উপলব্ধ</p>
<p>562</p> <p>নাম : বসনা বেগম স্বামীৰ নাম : মজিবুৰ রহমান ঘৰ নং : ১৬২ বয়স : 48 লিঙ্গ : মহিলা</p> <p>DCS1519820</p> <p>ফটো উপলব্ধ</p>	<p>563</p> <p>নাম : ইত্তাজুৰ রহমান পিতাৰ নাম : মজিবুৰ রহমান ঘৰ নং : ১৬২ বয়স : 27 লিঙ্গ : পুৰুষ</p> <p>DCS0389411</p> <p>ফটো উপলব্ধ</p>	<p>564</p> <p>নাম : মত্তাজুৰ রহমান পিতাৰ নাম : মজিবুৰ রহমান ঘৰ নং : ১৬২ বয়স : 26 লিঙ্গ : পুৰুষ</p> <p>DCS0389445</p> <p>ফটো উপলব্ধ</p>
<p>565</p> <p>নাম : আজমল হুছেইন পিতাৰ নাম : ছামছুল উদ্দিন ঘৰ নং : ১৬৩ বয়স : 46 লিঙ্গ : পুৰুষ</p> <p>DCS1519897</p> <p>ফটো উপলব্ধ</p>	<p>566</p> <p>নাম : বুকছানা বেগম স্বামীৰ নাম : আজমল হুছেইন ঘৰ নং : ১৬৩ বয়স : 35 লিঙ্গ : মহিলা</p> <p>DCS1519911</p> <p>ফটো উপলব্ধ</p>	<p>567</p> <p>নাম : আবুল হুছেইন পিতাৰ নাম : ছামছুল উদ্দিন ঘৰ নং : ১৬৪ বয়স : 50 লিঙ্গ : পুৰুষ</p> <p>DCS1519922</p> <p>ফটো উপলব্ধ</p>
<p>568</p> <p>নাম : মিছমা বেগম স্বামীৰ নাম : আবুল হুছেইন ঘৰ নং : ১৬৪ বয়স : 45 লিঙ্গ : মহিলা</p> <p>DCS1519933</p> <p>ফটো উপলব্ধ</p>	<p>569</p> <p>নাম : চাৰমিনা বেগম পিতাৰ নাম : আবুল হুছেইন ঘৰ নং : 164 ক বয়স : 25 লিঙ্গ : মহিলা</p> <p>DCS0505370</p> <p>ফটো উপলব্ধ</p>	<p>570</p> <p>নাম : সুৰ্ৰবাবান স্বামীৰ নাম : ফেইজ উদ্দিন ঘৰ নং : ১৬৫ বয়স : 80 লিঙ্গ : মহিলা</p> <p>DCS1519944</p> <p>ফটো উপলব্ধ</p>



571 নাম : মহাম্মদ জাকিৰ হুছেইন পিতাৰ নাম: মনিৰ উদ্দিন ঘৰ নং : ১৬৫ বয়স : 46 লিঙ্গ : পুৰুষ	DCS1519988 ফটো উপলব্ধ	572 নাম : কামাল উদ্দিন পিতাৰ নাম: মুহিব্বৰ বহমান ঘৰ নং : ১৬৫ বয়স : 22 লিঙ্গ : পুৰুষ	DCS1639459 ফটো উপলব্ধ	573 নাম : আবিদা বেগম চৌধুৰী স্বামীৰ নাম: জাকিৰ হুছেইন ঘৰ নং : ১৬৫গ বয়স : 31 লিঙ্গ : মহিলা	DCS0072918 ফটো উপলব্ধ
574 নাম : ছমছুৰ উদ্দিন পিতাৰ নাম: জফুৰ মিঞা ঘৰ নং : ১৬৬ বয়স : 63 লিঙ্গ : পুৰুষ	DCS1520010 ফটো উপলব্ধ	575 নাম : সাহিদা বেগম স্বামীৰ নাম: ছমছুৰ উদ্দিন ঘৰ নং : ১৬৬ বয়স : 52 লিঙ্গ : মহিলা	DCS1520021 ফটো উপলব্ধ	576 নাম : বিয়াজ উদ্দিন পিতাৰ নাম: ছমছুৰ উদ্দিন ঘৰ নং : ১৬৬ বয়স : 32 লিঙ্গ : পুৰুষ	DCS1525491 ফটো উপলব্ধ
# 577 নাম : জয়নাল উদ্দিন পিতাৰ নাম: ছমছুৰ উদ্দিন ঘৰ নং : ১৬৬ বয়স : 29 লিঙ্গ : পুৰুষ	DCS0482976 ফটো উপলব্ধ	578 নাম : তাজ উদ্দিন পিতাৰ নাম: ছমছুৰ উদ্দিন ঘৰ নং : ১৬৬ বয়স : 25 লিঙ্গ : পুৰুষ	DCS0584664 ফটো উপলব্ধ	579 নাম : আব্দুল মুমিন পিতাৰ নাম: আব্দুল খালিক ঘৰ নং : ১৬৭ বয়স : 49 লিঙ্গ : পুৰুষ	DCS1520054 ফটো উপলব্ধ
580 নাম : ফাতিমা বেগম স্বামীৰ নাম: আব্দুল মুমিন ঘৰ নং : ১৬৭ বয়স : 39 লিঙ্গ : মহিলা	DCS1520098 ফটো উপলব্ধ	581 নাম : জাহিৰ উদ্দিন পিতাৰ নাম: আব্দুল মুমিন ঘৰ নং : 167 বয়স : 19 লিঙ্গ : পুৰুষ	DUU0215582 ফটো উপলব্ধ	582 নাম : মোঃ আলীম উদ্দিন পিতাৰ নাম: মোঃ আব্দুল মুমিন ঘৰ নং : 167 ক বয়স : 23 লিঙ্গ : পুৰুষ	DCS1395532 ফটো উপলব্ধ
583 নাম : উছমান উদ্দিন পিতাৰ নাম: বসিৰ উদ্দিন ঘৰ নং : ১৬৮ বয়স : 35 লিঙ্গ : পুৰুষ	DCS1520156 ফটো উপলব্ধ	584 নাম : কৌচাৰা বেগম পিতাৰ নাম: আব্দুল ছালাম ঘৰ নং : ১৬৮ বয়স : 28 লিঙ্গ : মহিলা	DCS0431452 ফটো উপলব্ধ	585 নাম : আলা উদ্দিন পিতাৰ নাম: আহমদ আলী ঘৰ নং : ১৬৯ বয়স : 62 লিঙ্গ : পুৰুষ	DCS1520167 ফটো উপলব্ধ
586 নাম : বফিকুন নেছা স্বামীৰ নাম: আলা উদ্দিন ঘৰ নং : ১৬৯ বয়স : 52 লিঙ্গ : মহিলা	DCS1520178 ফটো উপলব্ধ	587 নাম : তাজ উদ্দিন পিতাৰ নাম: আলা উদ্দিন ঘৰ নং : ১৬৯ বয়স : 33 লিঙ্গ : পুৰুষ	DCS0012907 ফটো উপলব্ধ	588 নাম : মোঃ ফৰিজ দ্বিন পিতাৰ নাম: আলা উদ্দিন ঘৰ নং : 169 বয়স : 28 লিঙ্গ : পুৰুষ	DCS0626473 ফটো উপলব্ধ
589 নাম : পাৰবিন বেগম পিতাৰ নাম: আলা উদ্দিন ঘৰ নং : ১৬৯ বয়স : 25 লিঙ্গ : মহিলা	DCS0651091 ফটো উপলব্ধ	E 590 নাম : আয়ছা খাতুন স্বামীৰ নাম: আৰব আলী চৌধুৰী ঘৰ নং : ১৭০ বয়স : 65 লিঙ্গ : মহিলা	DCS1520214 ফটো উপলব্ধ	591 নাম : ফৰহানা বেগম স্বামীৰ নাম: আৰব আলী ঘৰ নং : ১৭০ বয়স : 43 লিঙ্গ : মহিলা	DCS0077727 ফটো উপলব্ধ
592 নাম : মোহাম্মদ জাকাৰিয়া আহমেদ চৌধুৰী পিতাৰ নাম: মঃ আৰব আলী চৌধুৰী ঘৰ নং : ১৭০ বয়স : 39 লিঙ্গ : পুৰুষ	DCS1520225 ফটো উপলব্ধ	593 নাম : মহঃ ইব্রাহিম আলী চৌধুৰী পিতাৰ নাম: মহঃ অৰব আলী চৌধুৰী ঘৰ নং : ১৭০ বয়স : 38 লিঙ্গ : পুৰুষ	DCS0077768 ফটো উপলব্ধ	594 নাম : ছাবিনা ইয়াছমিন স্বামীৰ নাম: জাকাৰিয়া আহমেদ চৌধুৰী ঘৰ নং : ১৭০ বয়স : 34 লিঙ্গ : মহিলা	DCS0511501 ফটো উপলব্ধ
595 নাম : কমল উদ্দিন চৌধুৰী পিতাৰ নাম: মৌলানা আৰব আলী চৌধুৰী ঘৰ নং : 170 বয়স : 20 লিঙ্গ : পুৰুষ	DUU0145540 ফটো উপলব্ধ	596 নাম : জাবেদ আহমেদ পিতাৰ নাম: মঃ আৰব আলী ঘৰ নং : 170 ক বয়স : 22 লিঙ্গ : পুৰুষ	DUU0029249 ফটো উপলব্ধ	597 নাম : আব্দুল কদিৰ পিতাৰ নাম: তজমুল আলী ঘৰ নং : ১৭১ বয়স : 53 লিঙ্গ : পুৰুষ	DCS1520247 ফটো উপলব্ধ
598 নাম : আঙ্গৰ বেগম স্বামীৰ নাম: আব্দুল কদিৰ ঘৰ নং : ১৭১ বয়স : 48 লিঙ্গ : মহিলা	DCS1520258 ফটো উপলব্ধ	599 নাম : ইয়াহইয়া আহমেদ চৌধুৰী পিতাৰ নাম: আৰব আলী চৌধুৰী ঘৰ নং : ১৭১ বয়স : 44 লিঙ্গ : পুৰুষ	DCS1520236 ফটো উপলব্ধ	# 600 নাম : নাৰজিনা বেগম স্বামীৰ নাম: ইয়াহইয়া আহমেদ চৌধুৰী ঘৰ নং : 171 বয়স : 31 লিঙ্গ : মহিলা	DCS1602911 ফটো উপলব্ধ

বিধানসভা সমষ্টিৰ নম্বৰ আৰু নাম : 62-বিম্বাকান্দী  
অংশৰ নম্বৰ আৰু নাম : 1-বৰপুখুৰী

601 নাম : মঃ নবুল আলম পিতাৰ নাম: আব্দুল কাদিৰ ঘৰ নং : 171 বয়স : 20 লিঙ্গ : পুৰুষ	DUU0214890 ফটো উপলব্ধ	602 নাম : আব্দুল খালিল পিতাৰ নাম: তজমুল আলী ঘৰ নং : 192 বয়স : 62 লিঙ্গ : পুৰুষ	DCS1520269 ফটো উপলব্ধ	603 নাম : শোহেল আহমেদ পিতাৰ নাম: মোহাম্মদ আব্দুল খালিক ঘৰ নং : 192 বয়স : 32 লিঙ্গ : পুৰুষ	DCS0079517 ফটো উপলব্ধ
604 নাম : নাজিৰা বেগম স্বামীৰ নাম: শোহেল আহমেদ ঘৰ নং : 172 বয়স : 29 লিঙ্গ : মহিলা	DUU0099200 ফটো উপলব্ধ	605 নাম : পাৰুল আহমেদ পিতাৰ নাম: আব্দুল খালিল ঘৰ নং : 192 বয়স : 27 লিঙ্গ : পুৰুষ	DCS0263194 ফটো উপলব্ধ	606 নাম : ছাবিৰ উদ্দিন পিতাৰ নাম: আব্দুল খালিল ঘৰ নং : 172 বয়স : 24 লিঙ্গ : পুৰুষ	DCS0620443 ফটো উপলব্ধ
607 নাম : ছাহিন আহমেদ পিতাৰ নাম: আব্দুল খালিল ঘৰ নং : 172 বয়স : 22 লিঙ্গ : পুৰুষ	DUU0192914 ফটো উপলব্ধ	608 নাম : আব্দুল কৰিম পিতাৰ নাম: তজমুল আলী ঘৰ নং : 193 বয়স : 57 লিঙ্গ : পুৰুষ	DCS1520292 ফটো উপলব্ধ	609 নাম : ছাহিদা বেগম স্বামীৰ নাম: আব্দুল কৰিম ঘৰ নং : 193 বয়স : 50 লিঙ্গ : মহিলা	DCS1520305 ফটো উপলব্ধ
610 নাম : আশ্রাফুল আলম পিতাৰ নাম: আব্দুল কৰিম ঘৰ নং : 193 বয়স : 31 লিঙ্গ : পুৰুষ	DCS2104690 ফটো উপলব্ধ	611 নাম : আফচানা বেগম স্বামীৰ নাম: মোঃ আশ্রাফুল আলম ঘৰ নং : 193 বয়স : 30 লিঙ্গ : মহিলা	DCS0258392 ফটো উপলব্ধ	612 নাম : ছাইদুল আলম পিতাৰ নাম: আব্দুল কৰিম ঘৰ নং : 193 বয়স : 27 লিঙ্গ : পুৰুষ	DCS0263962 ফটো উপলব্ধ
613 নাম : ছাজমিনা বেগম স্বামীৰ নাম: চৈদুল আলম ঘৰ নং : 193 বয়স : 24 লিঙ্গ : মহিলা	DCS1903749 ফটো উপলব্ধ	614 নাম : আব্দুল কালাম পিতাৰ নাম: তজমুল আলী ঘৰ নং : 198 বয়স : 52 লিঙ্গ : পুৰুষ	DCS1520316 ফটো উপলব্ধ	615 নাম : হাৰাৰুন নেছা স্বামীৰ নাম: আব্দুল কালাম ঘৰ নং : 198 বয়স : 42 লিঙ্গ : মহিলা	DCS1520327 ফটো উপলব্ধ
616 নাম : আব্দুল কাযম পিতাৰ নাম: তজমুল আলী ঘৰ নং : 195 বয়স : 45 লিঙ্গ : পুৰুষ	DCS1520349 ফটো উপলব্ধ	617 নাম : ছছনা বেগম স্বামীৰ নাম: আব্দুল কাযম ঘৰ নং : 195 বয়স : 39 লিঙ্গ : মহিলা	DCS1520350 ফটো উপলব্ধ	618 নাম : মাচুম আহমেদ পিতাৰ নাম: আব্দুল কাইয়ুম ঘৰ নং : 175 বয়স : 22 লিঙ্গ : পুৰুষ	DCS6294789 ফটো উপলব্ধ
619 নাম : আলী আকবৰ পিতাৰ নাম: আজিৰ উদ্দিন ঘৰ নং : 196 বয়স : 53 লিঙ্গ : পুৰুষ	DCS1520372 ফটো উপলব্ধ	620 নাম : ছায়ৰা বেগম স্বামীৰ নাম: আলী আকবৰ ঘৰ নং : 196 বয়স : 51 লিঙ্গ : মহিলা	DCS1520383 ফটো উপলব্ধ	621 নাম : আলী আকবৰ পিতাৰ নাম: আজিৰ উদ্দিন ঘৰ নং : 196 বয়স : 51 লিঙ্গ : পুৰুষ	DCS1520394 ফটো উপলব্ধ
622 নাম : আলী আহমেদ পিতাৰ নাম: আজিৰ উদ্দিন ঘৰ নং : 199 বয়স : 67 লিঙ্গ : পুৰুষ	DCS1520407 ফটো উপলব্ধ	623 নাম : আমিনা খাতুন স্বামীৰ নাম: আলী আহমেদ ঘৰ নং : 199 বয়স : 52 লিঙ্গ : মহিলা	DCS1520418 ফটো উপলব্ধ	624 নাম : নাসিৰ উদ্দিন পিতাৰ নাম: আলী আহমেদ ঘৰ নং : 199 বয়স : 28 লিঙ্গ : পুৰুষ	DCS0263780 ফটো উপলব্ধ
625 নাম : ছইফ উদ্দিন পিতাৰ নাম: আলী আহমেদ ঘৰ নং : 199 বয়স : 23 লিঙ্গ : পুৰুষ	DCS6246805 ফটো উপলব্ধ	626 নাম : জুনৰানী দে স্বামীৰ নাম: বাৰেন্দ্র চন্দ্র দে ঘৰ নং : 198 বয়স : 73 লিঙ্গ : মহিলা	DCS1520430 ফটো উপলব্ধ	627 নাম : বঞ্জন দে পিতাৰ নাম: হেমেন্দ্র দে ঘৰ নং : 199 বয়স : 45 লিঙ্গ : পুৰুষ	DCS1520463 ফটো উপলব্ধ
628 নাম : কাৰ্তিক দে পিতাৰ নাম: হেমেন্দ্র দে ঘৰ নং : 199 বয়স : 41 লিঙ্গ : পুৰুষ	DCS1520474 ফটো উপলব্ধ	629 নাম : সাথী বানী দে স্বামীৰ নাম: বঞ্জন দে ঘৰ নং : 199 বয়স : 38 লিঙ্গ : মহিলা	DCS1520485 ফটো উপলব্ধ	# 630 নাম : পূৰ্ণিমা দে স্বামীৰ নাম: কাৰ্তিক দে ঘৰ নং : 179 বয়স : 33 লিঙ্গ : মহিলা	CBD1106612 ফটো উপলব্ধ

বিধানসভা সমষ্টিৰ নম্বৰ আৰু নাম : 62-বিম্বাকান্দী  
অংশৰ নম্বৰ আৰু নাম : 1-বৰপুখুৰী

631 নাম : শৈলেন দে পিতাৰ নাম: হৰেশ দে ঘৰ নং : ১৮০ বয়স : 60 লিঙ্গ : পুৰুষ	DCS1520496 ফটো উপলব্ধ	632 নাম : সোমন দে পিতাৰ নাম: শৈলেন দে ঘৰ নং : ১৮০ বয়স : 27 লিঙ্গ : পুৰুষ	DCS0601112 ফটো উপলব্ধ	633 নাম : অনজনা দে পিতাৰ নাম: শৈলেন দে ঘৰ নং : ১৮০ বয়স : 24 লিঙ্গ : মহিলা	DCS6278915 ফটো উপলব্ধ
634 নাম : বৰ্ণা ব্ৰানী দে স্বামীৰ নাম: বাবুল দে ঘৰ নং : ১৮১ বয়স : 62 লিঙ্গ : মহিলা	DCS1520510 ফটো উপলব্ধ	635 নাম : বিধান দে পিতাৰ নাম: বাবুল দে ঘৰ নং : ১৮১ বয়স : 32 লিঙ্গ : পুৰুষ	DCS2104587 ফটো উপলব্ধ	636 নাম : বাবলী দে স্বামীৰ নাম: বাপ্পন দে ঘৰ নং : ১৮১ক বয়স : 38 লিঙ্গ : মহিলা	DCS0483339 ফটো উপলব্ধ
637 নাম : আব্দুল্লা পিতাৰ নাম: হাজী মাহমদ আলী ঘৰ নং : ১৮২ বয়স : 68 লিঙ্গ : পুৰুষ	DCS1520532 ফটো উপলব্ধ	638 নাম : ফাতেহা বেগম স্বামীৰ নাম: আব্দুল্লা ঘৰ নং : ১৮২ বয়স : 58 লিঙ্গ : মহিলা	DCS1520543 ফটো উপলব্ধ	639 নাম : আয়শা বেগম স্বামীৰ নাম: শ্বহিদ আহমেদ ঘৰ নং : ১৮২ বয়স : 32 লিঙ্গ : মহিলা	DCS0588087 ফটো উপলব্ধ
640 নাম : নাৰজিনা আক্তাৰ স্বামীৰ নাম: বুবুল আলম ঘৰ নং : ১৮২ বয়স : 23 লিঙ্গ : মহিলা	DCS0510800 ফটো উপলব্ধ	641 নাম : আব্দুৰ বব পিতাৰ নাম: হাজী মাহমদ আলী ঘৰ নং : ১৮৩ বয়স : 65 লিঙ্গ : পুৰুষ	DCS1520576 ফটো উপলব্ধ	642 নাম : ছফিকুন নেছা স্বামীৰ নাম: আব্দুৰ বব ঘৰ নং : ১৮৩ বয়স : 59 লিঙ্গ : মহিলা	DCS1520587 ফটো উপলব্ধ
643 নাম : মহিব্বুৰ রহমান পিতাৰ নাম: আব্দুল রব ঘৰ নং : ১৮৩ বয়স : 32 লিঙ্গ : পুৰুষ	DCS0089896 ফটো উপলব্ধ	644 নাম : বেজমিনা বেগম স্বামীৰ নাম: মহিব্বুৰ রহমান ঘৰ নং : ১৮৩ বয়স : 24 লিঙ্গ : মহিলা	DCS0509331 ফটো উপলব্ধ	645 নাম : আছলম আহমেদ পিতাৰ নাম: আব্দুল আজিজ ঘৰ নং : ১৮৩ বয়স : 22 লিঙ্গ : পুৰুষ	DCS1659002 ফটো উপলব্ধ
646 নাম : মইনুল হক পিতাৰ নাম: হাজী মাহমদ আলী ঘৰ নং : ১৮৪ বয়স : 63 লিঙ্গ : পুৰুষ	DCS1520612 ফটো উপলব্ধ	647 নাম : হালিমা বেগম স্বামীৰ নাম: মইনুল হক ঘৰ নং : ১৮৪ বয়স : 53 লিঙ্গ : মহিলা	DCS1520623 ফটো উপলব্ধ	648 নাম : গীতা ব্ৰানী দে পিতাৰ নাম: ধীৰেন্দ্ৰ চন্দ্ৰ দে ঘৰ নং : ১৮৪ বয়স : 48 লিঙ্গ : মহিলা	DCS0084046 ফটো উপলব্ধ
649 নাম : আব্দুল হালিম পিতাৰ নাম: মইনুল হক ঘৰ নং : ১৮৪ বয়স : 34 লিঙ্গ : পুৰুষ	DCS0012910 ফটো উপলব্ধ	650 নাম : আব্দুল জলিল পিতাৰ নাম: মইনুল হক ঘৰ নং : ১৮৪ বয়স : 31 লিঙ্গ : পুৰুষ	DCS0012911 ফটো উপলব্ধ	651 নাম : মেহব্ব আলম পিতাৰ নাম: মইনুল হক ঘৰ নং : 184 বয়স : 28 লিঙ্গ : পুৰুষ	DCS0334474 ফটো উপলব্ধ
652 নাম : হাচিবা বেগম পিতাৰ নাম: ময়নুল হক ঘৰ নং : ১৮৫ বয়স : 22 লিঙ্গ : মহিলা	DCS1648963 ফটো উপলব্ধ	653 নাম : আব্দুৰ বহমান পিতাৰ নাম: হাজী মাহমদ আলী ঘৰ নং : ১৮৫ বয়স : 53 লিঙ্গ : পুৰুষ	DCS1520634 ফটো উপলব্ধ	654 নাম : বহিমা বেগম স্বামীৰ নাম: আব্দুৰ বহমান ঘৰ নং : ১৮৫ বয়স : 51 লিঙ্গ : মহিলা	DCS1520645 ফটো উপলব্ধ
655 নাম : মঃ ছালেহ আহমেদ পিতাৰ নাম: আব্দুৰ বহমান ঘৰ নং : 185 বয়স : 22 লিঙ্গ : পুৰুষ	DUU0179796 ফটো উপলব্ধ	656 নাম : আব্দুৰ বেজ্জাক পিতাৰ নাম: হাজী মাহমদ আলী ঘৰ নং : ১৮৬ বয়স : 52 লিঙ্গ : পুৰুষ	DCS1520689 ফটো উপলব্ধ	657 নাম : আৰিফা বেগম স্বামীৰ নাম: আব্দুৰ বেজ্জাক ঘৰ নং : ১৮৬ বয়স : 36 লিঙ্গ : মহিলা	DCS1520725 ফটো উপলব্ধ
658 নাম : নাৰগিচ বেগম স্বামীৰ নাম: আশ্ৰাব উদ্দিন ঘৰ নং : ১৮৭ বয়স : 68 লিঙ্গ : মহিলা	DCS1520758 ফটো উপলব্ধ	659 নাম : খাইবুল ইছলাম পিতাৰ নাম: আশ্ৰাব উদ্দিন ঘৰ নং : ১৮৭ বয়স : 45 লিঙ্গ : পুৰুষ	DCS1520769 ফটো উপলব্ধ	660 নাম : ফৰজানা বেগম স্বামীৰ নাম: খাইবুল ইছলাম ঘৰ নং : ১৮৭ বয়স : 42 লিঙ্গ : মহিলা	DCS1520770 ফটো উপলব্ধ



661 নাম : মেহফজ আকতাৰ পিতাৰ নাম: খাইৰুল ইছলাম ঘৰ নং : 187 বয়স : 20 লিঙ্গ : পুৰুষ	DUU0004283 ফটো উপলব্ধ	662 নাম : বহিম উদ্দিন পিতাৰ নাম: বাজিদ আলী ঘৰ নং : 1৮৮ বয়স : 61 লিঙ্গ : পুৰুষ	DCS1520792 ফটো উপলব্ধ	663 নাম : শ্বফিকুন নেছা পিতাৰ নাম: মৃত-আব্দুল হান্নান ঘৰ নং : 188 বয়স : 49 লিঙ্গ : মহিলা	DCS1811025 ফটো উপলব্ধ
664 নাম : নজৰুল ইছলাম পিতাৰ নাম: বাহিম উদ্দিন ঘৰ নং : 1৮৮ বয়স : 39 লিঙ্গ : পুৰুষ	DCS1520816 ফটো উপলব্ধ	# 665 নাম : বুলিয়া বেগম স্বামীৰ নাম: সাহিদুল ইছলাম ঘৰ নং : 1৮৮ বয়স : 33 লিঙ্গ : মহিলা	DCS0389650 ফটো উপলব্ধ	# 666 নাম : সাহিদুল ইছলাম পিতাৰ নাম: বহিম উদ্দিন ঘৰ নং : 1৮৮ বয়স : 34 লিঙ্গ : পুৰুষ	DCS0094466 ফটো উপলব্ধ
667 নাম : বাহাৰুল ইছলাম পিতাৰ নাম: বহিম উদ্দিন ঘৰ নং : 31 বয়স : 31 লিঙ্গ : পুৰুষ	DCS0094508 ফটো উপলব্ধ	668 নাম : পাৰুল আহমদ পিতাৰ নাম: বহিম উদ্দিন ঘৰ নং : 30 বয়স : 30 লিঙ্গ : পুৰুষ	DCS0094045 ফটো উপলব্ধ	669 নাম : ফাহিমা বেগম স্বামীৰ নাম: নজৰুল ইছলাম ঘৰ নং : 26 বয়স : 26 লিঙ্গ : মহিলা	DCS0415505 ফটো উপলব্ধ
670 নাম : মিছ শিৰিনা বেগম স্বামীৰ নাম: মহম্মদ বাহাৰুল ইছলাম ঘৰ নং : 188 বয়স : 26 লিঙ্গ : মহিলা	DUU0124016 ফটো উপলব্ধ	671 নাম : চুমায়া ইয়াছমিন স্বামীৰ নাম: পাৰুল আহমদ ঘৰ নং : 1৮৮ বয়স : 24 লিঙ্গ : মহিলা	DCS1603596 ফটো উপলব্ধ	672 নাম : বাজুল ইছলাম পিতাৰ নাম: বহিম উদ্দিন ঘৰ নং : 188 বয়স : 22 লিঙ্গ : পুৰুষ	DUU0173591 ফটো উপলব্ধ
673 নাম : খাইৰুন নেছা স্বামীৰ নাম: ফয়জুৰ ৰহমান ঘৰ নং : 1৮৯ বয়স : 70 লিঙ্গ : মহিলা	DCS1520872 ফটো উপলব্ধ	674 নাম : মঃ হিলাল উদ্দিন পিতাৰ নাম: মঃ ফাইজ উদ্দিন ঘৰ নং : 1৮৯ বয়স : 36 লিঙ্গ : পুৰুষ	DCS0456095 ফটো উপলব্ধ	675 নাম : ৰাবিয়া বেগম স্বামীৰ নাম: সাহাব উদ্দিন ঘৰ নং : 1৮৯ বয়স : 31 লিঙ্গ : মহিলা	DCS0389460 ফটো উপলব্ধ
S 676 নাম : ৰাবিয়া বেগম সৌধৰী স্বামীৰ নাম: আজিম উদ্দিন ঘৰ নং : 1৮৯ বয়স : 29 লিঙ্গ : মহিলা	DCS0417055 ফটো উপলব্ধ	677 নাম : ফাতেহা বেগম স্বামীৰ নাম: মঃ হিলাল উদ্দিন ঘৰ নং : 189 বয়স : 22 লিঙ্গ : মহিলা	DUU0020677 ফটো উপলব্ধ	678 নাম : আমিনা বেগম স্বামীৰ নাম: সফিকুল হক ঘৰ নং : 1৯০ বয়স : 79 লিঙ্গ : মহিলা	DCS1520894 ফটো উপলব্ধ
679 নাম : ৰেহান উদ্দিন পিতাৰ নাম: শোফি.কুল হক ঘৰ নং : 1৯০ বয়স : 33 লিঙ্গ : পুৰুষ	DCS0328187 ফটো উপলব্ধ	680 নাম : জাহাঙ্গীৰ আলম পিতাৰ নাম: আজিৰ উদ্দিন ঘৰ নং : 1৯০ক বয়স : 31 লিঙ্গ : পুৰুষ	DCS0483586 ফটো উপলব্ধ	681 নাম : ৰিয়াজ উদ্দিন পিতাৰ নাম: সফিকুল হক ঘৰ নং : 1৯০খ বয়স : 49 লিঙ্গ : পুৰুষ	DCS1520929 ফটো উপলব্ধ
682 নাম : তছলিমা বেগম স্বামীৰ নাম: ৰিয়াজ উদ্দিন ঘৰ নং : 1৯০খ বয়স : 36 লিঙ্গ : মহিলা	DCS1520941 ফটো উপলব্ধ	683 নাম : বুলুল ইছলাম পিতাৰ নাম: কুতুব উদ্দিন ঘৰ নং : 1৯১ বয়স : 41 লিঙ্গ : পুৰুষ	DCS1518463 ফটো উপলব্ধ	684 নাম : ছাবিনা বেগম স্বামীৰ নাম: বুলুল ইছলাম ঘৰ নং : 1৯১ বয়স : 29 লিঙ্গ : মহিলা	DCS0446799 ফটো উপলব্ধ
685 নাম : মোঃ অনৱৰ হুছেইন পিতাৰ নাম: আব্দুল কালাম ঘৰ নং : 1৯৩ বয়স : 32 লিঙ্গ : পুৰুষ	DCS0611491 ফটো উপলব্ধ	686 নাম : জাকিৰ হুছেইন পিতাৰ নাম: আব্দুল কালাম ঘৰ নং : 1৯৩ বয়স : 28 লিঙ্গ : পুৰুষ	DCS0611483 ফটো উপলব্ধ	687 নাম : আইনুল ইছলাম পিতাৰ নাম: আব্দুল গুৰুৰ ঘৰ নং : 1৯৪ বয়স : 35 লিঙ্গ : পুৰুষ	DCS0264903 ফটো উপলব্ধ
688 নাম : লায়লা বেগম স্বামীৰ নাম: আইনুল ইছলাম ঘৰ নং : 1৯৪ বয়স : 29 লিঙ্গ : মহিলা	DCS0602243 ফটো উপলব্ধ	689 নাম : আশিক উদ্দিন পিতাৰ নাম: ফখৰ উদ্দিন ঘৰ নং : 1৯৫ বয়স : 31 লিঙ্গ : পুৰুষ	DCS0058859 ফটো উপলব্ধ	690 নাম : ছাবিনা বেগম স্বামীৰ নাম: আশিক উদ্দিন ঘৰ নং : 1৯৫ বয়স : 27 লিঙ্গ : মহিলা	DCS0482778 ফটো উপলব্ধ



691 নাম : জাহেদা বেগম পিতাৰ নাম: ফৰমুজ আলী ঘৰ নং : 196 বয়স : 48 লিঙ্গ : মহিলা	DCS1515613 ফটো উপলব্ধ	692 নাম : মোহাম্মদ চেলিম উদ্দিন পিতাৰ নাম: আলা উদ্দিন ঘৰ নং : 196 বয়স : 36 লিঙ্গ : পুৰুষ	DCS1520190 ফটো উপলব্ধ	693 নাম : নাইমা হাফিজা স্বামীৰ নাম: মোহাম্মদ চেলিম উদ্দিন ঘৰ নং : 196 বয়স : 25 লিঙ্গ : মহিলা	DCS0626192 ফটো উপলব্ধ
694 নাম : তৈয়বুৰ বহমান পিতাৰ নাম: আলহাজ মাহমদ আলী ঘৰ নং : 199 বয়স : 46 লিঙ্গ : পুৰুষ	DCS1520714 ফটো উপলব্ধ	# 695 নাম : মায়ারুণ নেছা স্বামীৰ নাম: তৈয়বুৰ বহমান ঘৰ নং : 199 বয়স : 31 লিঙ্গ : মহিলা	DCS0092759 ফটো উপলব্ধ	696 নাম : লিয়াকত আলী পিতাৰ নাম: হাজী মাহমদ আলী ঘৰ নং : 199 বয়স : 48 লিঙ্গ : পুৰুষ	DCS1520690 ফটো উপলব্ধ
697 নাম : মিনাৰা বেগম স্বামীৰ নাম: মহাম্মদ লিয়াকত আলী ঘৰ নং : 198 বয়স : 33 লিঙ্গ : মহিলা	DCS1520736 ফটো উপলব্ধ	698 নাম : ফখৰ উদ্দিন পিতাৰ নাম: ছামচুল ইছলাম ঘৰ নং : 199 বয়স : 49 লিঙ্গ : পুৰুষ	DCS1518225 ফটো উপলব্ধ	699 নাম : মাহেনা বেগম স্বামীৰ নাম: ফখৰ উদ্দিন ঘৰ নং : 199 বয়স : 40 লিঙ্গ : মহিলা	DCS2104667 ফটো উপলব্ধ
700 নাম : জমিৰ উদ্দিন পিতাৰ নাম: মুহিবুৰ বহমান ঘৰ নং : 200 বয়স : 34 লিঙ্গ : পুৰুষ	DCS1516309 ফটো উপলব্ধ	701 নাম : ফাৰহানা বেগম স্বামীৰ নাম: জামিৰ উদদল ঘৰ নং : 200 বয়স : 28 লিঙ্গ : মহিলা	DCS0414607 ফটো উপলব্ধ	702 নাম : আব্দুল কুদ্দুছ পিতাৰ নাম: মুহিবুৰ বহমান ঘৰ নং : 201 বয়স : 33 লিঙ্গ : পুৰুষ	DCS0213546 ফটো উপলব্ধ
703 নাম : ইয়াছমিন বেগম স্বামীৰ নাম: আব্দুল কুদ্দুছ ঘৰ নং : 201 বয়স : 28 লিঙ্গ : মহিলা	DCS0414615 ফটো উপলব্ধ	704 নাম : খাইবুল ইছলাম পিতাৰ নাম: আব্দুল শুকুৰ ঘৰ নং : 202 বয়স : 39 লিঙ্গ : পুৰুষ	DCS1519444 ফটো উপলব্ধ	705 নাম : সুহানা বেগম স্বামীৰ নাম: খাইবুল ইছলাম ঘৰ নং : 202 বয়স : 28 লিঙ্গ : মহিলা	DCS0567008 ফটো উপলব্ধ
706 নাম : বদৰুল ইছলাম পিতাৰ নাম: জলাল উদ্দিন ঘৰ নং : 203 বয়স : 34 লিঙ্গ : মহিলা	DCS0057059 ফটো উপলব্ধ	707 নাম : রাবিয়া বেগম স্বামীৰ নাম: বদৰুল ইছলাম ঘৰ নং : 203 বয়স : 25 লিঙ্গ : মহিলা	DCS1901768 ফটো উপলব্ধ	708 নাম : মোঃ শ্বিবোল উদ্দিন পিতাৰ নাম: মোহাম্মদ ফকৰ উদ্দিন ঘৰ নং : 208 বয়স : 30 লিঙ্গ : পুৰুষ	DCS0298158 ফটো উপলব্ধ
709 নাম : জাকিৰ হুছেইন পিতাৰ নাম: আলকাছ উদ্দিন ঘৰ নং : 205 বয়স : 47 লিঙ্গ : পুৰুষ	DCS1519375 ফটো উপলব্ধ	710 নাম : আমিনা বেগম স্বামীৰ নাম: জাকিৰ হুছেইন ঘৰ নং : 205 বয়স : 29 লিঙ্গ : মহিলা	DCS0601229 ফটো উপলব্ধ	711 নাম : বিলাল হুছেইন পিতাৰ নাম: আব্দুল্লা আহমেদ ঘৰ নং : 209 বয়স : 38 লিঙ্গ : পুৰুষ	DCS1520565 ফটো উপলব্ধ
712 নাম : ছামিমা ইয়াছমিন স্বামীৰ নাম: বিলাল হুছেইন ঘৰ নং : 209 বয়স : 25 লিঙ্গ : মহিলা	DCS0584722 ফটো উপলব্ধ	713 নাম : জাকিৰ হুছেইন পিতাৰ নাম: আব্দুল্লা আহমেদ ঘৰ নং : 208 বয়স : 40 লিঙ্গ : পুৰুষ	DCS1520554 ফটো উপলব্ধ	714 নাম : বোকচানা বেগম স্বামীৰ নাম: জাকিৰ হুছেইন ঘৰ নং : 208 বয়স : 26 লিঙ্গ : মহিলা	DCS0584706 ফটো উপলব্ধ
715 নাম : ইমৰাণ হুছেইন পিতাৰ নাম: আব্দুল্লা আহমেদ ঘৰ নং : 209 বয়স : 30 লিঙ্গ : পুৰুষ	DCS0088849 ফটো উপলব্ধ	716 নাম : জেবিনা বেগম স্বামীৰ নাম: ইমৰাণ হুছেইন ঘৰ নং : 209 বয়স : 22 লিঙ্গ : মহিলা	DCS1902782 ফটো উপলব্ধ	717 নাম : মুছলিম উদ্দিন পিতাৰ নাম: আলা উদ্দিন ঘৰ নং : 210 বয়স : 34 লিঙ্গ : পুৰুষ	DCS1520189 ফটো উপলব্ধ
718 নাম : পাৰবিন চুলতানা স্বামীৰ নাম: মুছলিম ঘৰ নং : 210 বয়স : 26 লিঙ্গ : মহিলা	DCS0625988 ফটো উপলব্ধ	# 719 নাম : আশৰাফুল হুছেইন পিতাৰ নাম: আফতাব উদ্দিন আহমেদ ঘৰ নং : 211 বয়স : 31 লিঙ্গ : পুৰুষ	DCS0012893 ফটো উপলব্ধ	#2 720 নাম : নছৰত জাহান স্বামীৰ নাম: আশৰাফুল হুছেইন ঘৰ নং : 211 বয়স : 27 লিঙ্গ : মহিলা	DCS0178582 ফটো উপলব্ধ



721 নাম : জহিম উদ্দিন পিতাৰ নাম: আলী আহমেদ ঘৰ নং : ২২২ বয়স : 34 লিঙ্গ : পুৰুষ	DCS0012908 ফটো উপলব্ধ	722 নাম : ছালমা বেগম স্বামীৰ নাম: জহিম উদ্দিন ঘৰ নং : ২২২ বয়স : 31 লিঙ্গ : মহিলা	DCS0259010 ফটো উপলব্ধ	723 নাম : মোঃ আফজল হুছেইন পিতাৰ নাম: আফতাব উদ্দিন আহমেদ ঘৰ নং : 213 বয়স : 31 লিঙ্গ : পুৰুষ	DCS2104496 ফটো উপলব্ধ
724 নাম : ছাবিৰা বেগম স্বামীৰ নাম: আফজল হুছেইন ঘৰ নং : 213 বয়স : 26 লিঙ্গ : মহিলা	DCS0602714 ফটো উপলব্ধ	725 নাম : আব্দুল মন্মান পিতাৰ নাম: ফজৰ আলী ঘৰ নং : ২২৪ বয়স : 45 লিঙ্গ : পুৰুষ	DCS1517006 ফটো উপলব্ধ	726 নাম : বাবিয়া বেগম স্বামীৰ নাম: আব্দুল মন্মান ঘৰ নং : ২২৪ বয়স : 38 লিঙ্গ : মহিলা	DCS1517039 ফটো উপলব্ধ
727 নাম : আব্দুল বহমান পিতাৰ নাম: ফজৰ আলী ঘৰ নং : ২২৫ বয়স : 34 লিঙ্গ : পুৰুষ	DCS1517017 ফটো উপলব্ধ	728 নাম : নাজমা বেগম স্বামীৰ নাম: আব্দুল বহমান ঘৰ নং : ২২৫ বয়স : 31 লিঙ্গ : মহিলা	DCS1517028 ফটো উপলব্ধ	729 নাম : ইকবাল উদ্দিন পিতাৰ নাম: মহিবুৰ বহমান ঘৰ নং : ২২৬ বয়স : 32 লিঙ্গ : পুৰুষ	DCS0213678 ফটো উপলব্ধ
730 নাম : বুমানা বেগম স্বামীৰ নাম: ইকবাল উদ্দিন ঘৰ নং : ২২৬ বয়স : 25 লিঙ্গ : মহিলা	DCS0508390 ফটো উপলব্ধ	731 নাম : জহিৰুল ইছলাম পিতাৰ নাম: আব্দুল মজিদ ঘৰ নং : 217 বয়স : 29 লিঙ্গ : পুৰুষ	DCS0010496 ফটো উপলব্ধ	732 নাম : নাচিমা বেগম পিতাৰ নাম: আলা উদ্দিন ঘৰ নং : 217 বয়স : 25 লিঙ্গ : মহিলা	DCS0702118 ফটো উপলব্ধ
733 নাম : আবৰাবুল হক চৌধুৰী পিতাৰ নাম: নুৰুল হক চৌধুৰী ঘৰ নং : ২২৮ বয়স : 39 লিঙ্গ : পুৰুষ	DCS1516581 ফটো উপলব্ধ	734 নাম : ছাদিয়া বেগম স্বামীৰ নাম: আবৰাবুল হক চৌধুৰী ঘৰ নং : ২২৮ বয়স : 27 লিঙ্গ : মহিলা	DCS0417170 ফটো উপলব্ধ	735 নাম : কমৰুল ইছলাম পিতাৰ নাম: মুহিবুৰ বহমান ঘৰ নং : ২২৯ বয়স : 37 লিঙ্গ : পুৰুষ	DCS1515771 ফটো উপলব্ধ
736 নাম : লবাবাহ মাজিদাহ চৌধুৰী স্বামীৰ নাম: কমৰুল ইছলাম ঘৰ নং : ২২৯ বয়স : 30 লিঙ্গ : মহিলা	DCS0263913 ফটো উপলব্ধ	737 নাম : বেহান উদ্দিন পিতাৰ নাম: আব্দুল হাই ঘৰ নং : ২২০ বয়স : 38 লিঙ্গ : পুৰুষ	DCS1519160 ফটো উপলব্ধ	738 নাম : নাজিৰা বেগম স্বামীৰ নাম: বেহান উদ্দিন ঘৰ নং : ২২০ বয়স : 33 লিঙ্গ : মহিলা	DCS0519488 ফটো উপলব্ধ
739 নাম : বিলাল উদ্দিন পিতাৰ নাম: শহৰ উল্লা ঘৰ নং : ২২২ বয়স : 35 লিঙ্গ : পুৰুষ	DCS1515157 ফটো উপলব্ধ	740 নাম : মাৰজানা বেগম স্বামীৰ নাম: বিলাল উদ্দিন ঘৰ নং : ২২২ বয়স : 29 লিঙ্গ : মহিলা	DCS0601906 ফটো উপলব্ধ	741 নাম : বহিম উদ্দিন আহমেদ পিতাৰ নাম: আব্দুল হাই ওৱাহিদ ঘৰ নং : ২২২ বয়স : 54 লিঙ্গ : পুৰুষ	DCS1519137 ফটো উপলব্ধ
# 742 নাম : ছুফিয়া বেগম স্বামীৰ নাম: বহিম উদ্দিন আহমেদ ঘৰ নং : ২২২ বয়স : 44 লিঙ্গ : মহিলা	DCS1519148 ফটো উপলব্ধ	743 নাম : বেগম আৰ্শি আহমেদ পিতাৰ নাম: বহিম উদ্দিন আহমেদ ঘৰ নং : 222 বয়স : 20 লিঙ্গ : মহিলা	DUU0087544 ফটো উপলব্ধ	744 নাম : জিয়াউৰ ৰহমান পিতাৰ নাম: মনিৰ আলী ঘৰ নং : ২২৩ বয়স : 42 লিঙ্গ : পুৰুষ	DCS1519853 ফটো উপলব্ধ
745 নাম : নজমুন নেহাৰ স্বামীৰ নাম: জিয়াউৰ ৰহমান ঘৰ নং : ২২৩ বয়স : 36 লিঙ্গ : মহিলা	DCS0012905 ফটো উপলব্ধ	746 নাম : নেপাল চন্দ্ৰ দে পিতাৰ নাম: যোগেন্দ্ৰ চন্দ্ৰ দে ঘৰ নং : ২২৪ বয়স : 45 লিঙ্গ : পুৰুষ	DCS1518930 ফটো উপলব্ধ	747 নাম : শ্ৰীমতী ৰাজশ্ৰী দে স্বামীৰ নাম: শ্ৰী নেপাল চন্দ্ৰ দে ঘৰ নং : ২২৪ বয়স : 35 লিঙ্গ : মহিলা	DCS0389833 ফটো উপলব্ধ
748 নাম : জমিল উদ্দিন পিতাৰ নাম: বৰখত উল্লাহ ঘৰ নং : 225 বয়স : 33 লিঙ্গ : পুৰুষ	DCS0154658 ফটো উপলব্ধ	749 নাম : মাজিদা বেগম স্বামীৰ নাম: জমিল উদ্দিন ঘৰ নং : 225 বয়স : 29 লিঙ্গ : মহিলা	DCS0389601 ফটো উপলব্ধ	R 750 নাম : মহম্মদ আব্দুল ৰহমান পিতাৰ নাম: মহম্মদ আব্দুল হক ঘৰ নং : ২৩০ বয়স : 32 লিঙ্গ : পুৰুষ	DCS0687152 ফটো উপলব্ধ



751 নাম : কামাল আহমদ চৌধুৰী পিতাৰ নাম: আব্দুল খালিক চৌধুৰী ঘৰ নং : ২৩১ বয়স : 49 লিঙ্গ : পুৰুষ	DCS1515919 ফটো উপলব্ধ	752 নাম : নাজমা বেগম স্বামীৰ নাম: কামাল আহমদ চৌধুৰী ঘৰ নং : ২৩১ বয়স : 40 লিঙ্গ : মহিলা	DCS1515931 ফটো উপলব্ধ	753 নাম : জাহানাৰা বেগম স্বামীৰ নাম: জমিল আহমদ চৌধুৰী ঘৰ নং : ২৩২ বয়স : 49 লিঙ্গ : মহিলা	DCS0473678 ফটো উপলব্ধ
754 নাম : জমিল আহমদ চৌধুৰী পিতাৰ নাম: আব্দুল খালিক চৌধুৰী ঘৰ নং : ২৩২ বয়স : 45 লিঙ্গ : পুৰুষ	DCS1515920 ফটো উপলব্ধ	755 নাম : জাহাঙ্গীৰ উদ্দিন পিতাৰ নাম: আব্দুল মালিক ঘৰ নং : ২৩৩ বয়স : 35 লিঙ্গ : পুৰুষ	DCS1519104 ফটো উপলব্ধ	756 নাম : ইয়াছমিনা বেগম স্বামীৰ নাম: জাহাঙ্গীৰ উদ্দিন ঘৰ নং : ২৩৩ বয়স : 24 লিঙ্গ : মহিলা	DCS1494137 ফটো উপলব্ধ
# 757 নাম : জহিৰুল ইছলাম পিতাৰ নাম: সহিজ উদ্দিন ঘৰ নং : 234 বয়স : 32 লিঙ্গ : পুৰুষ	GCL0315937 ফটো উপলব্ধ	758 নাম : বুমানা বেগম স্বামীৰ নাম: জহিৰুল ইছলাম ঘৰ নং : ২৩৪ বয়স : 26 লিঙ্গ : মহিলা	DCS0417212 ফটো উপলব্ধ	759 নাম : মুণিব উদ্দীন পিতাৰ নাম: হবিব উল্লা ঘৰ নং : 235 বয়স : 36 লিঙ্গ : পুৰুষ	DCS1515544 ফটো উপলব্ধ
760 নাম : আতাউৰ বহমান পিতাৰ নাম: ইশ্রাক আলী ঘৰ নং : ২৩৬ বয়স : 58 লিঙ্গ : পুৰুষ	DCS1515828 ফটো উপলব্ধ	761 নাম : ছালমা বেগম স্বামীৰ নাম: আতাউৰ বহমান ঘৰ নং : ২৩৬ বয়স : 39 লিঙ্গ : মহিলা	DCS1515839 ফটো উপলব্ধ	762 নাম : লুতফুৰ বহমান পিতাৰ নাম: ইশ্রাক আলী ঘৰ নং : ২৩৭ বয়স : 52 লিঙ্গ : পুৰুষ	DCS1515862 ফটো উপলব্ধ
763 নাম : ইয়াছমিনা চুলতানা স্বামীৰ নাম: লুতফুৰ বহমান ঘৰ নং : ২৩৭ বয়স : 35 লিঙ্গ : মহিলা	DCS1515873 ফটো উপলব্ধ	R 764 নাম : জেছমিন বেগম পিতাৰ নাম: ছিদ্দিক খা ঘৰ নং : 249 বয়স : 28 লিঙ্গ : মহিলা	CBD0706879 ফটো উপলব্ধ	765 নাম : আফচানা বেগম পিতাৰ নাম: সফিকুৰ বহমান ঘৰ নং : ২৬৫ বয়স : 26 লিঙ্গ : মহিলা	DCS0671826 ফটো উপলব্ধ
766 নাম : ফ জে. ল আহমেদ পিতাৰ নাম: আব্দুল হান্নান ঘৰ নং : 311 বয়স : 34 লিঙ্গ : পুৰুষ	DCS1517711 ফটো উপলব্ধ	# 767 নাম : কল্পনা বেগম স্বামীৰ নাম: ফজেল আহমেদ ঘৰ নং : 311 বয়স : 29 লিঙ্গ : মহিলা	DCS0345652 ফটো উপলব্ধ	768 নাম : মাহমদ হুছেইন পিতাৰ নাম: ছমছুৰ উদ্দিন ঘৰ নং : 319 বয়স : 55 লিঙ্গ : পুৰুষ	DCS1519886 ফটো উপলব্ধ
769 নাম : আনৱাৰা বেগম চৌধুৰী স্বামীৰ নাম: মাহমদ হুছেইন ঘৰ নং : 319 বয়স : 39 লিঙ্গ : মহিলা	DCS1801463 ফটো উপলব্ধ	# 770 নাম : মহম্মদ ইমৰান উদ্দিন পিতাৰ নাম: আব্দুল মনান ঘৰ নং : 320 বয়স : 35 লিঙ্গ : পুৰুষ	DCS0048645 ফটো উপলব্ধ	# 771 নাম : ছুমাইয়া ছুলতানা খানম স্বামীৰ নাম: মঃ ইমৰান উদ্দিন ঘৰ নং : 320 বয়স : 26 লিঙ্গ : মহিলা	DCS0556936 ফটো উপলব্ধ
# 772 নাম : লাকি বেগম চৌধুৰী স্বামীৰ নাম: মঃ ফৰিজ আহমেদ উদ্দিন ঘৰ নং : 321 বয়স : 28 লিঙ্গ : মহিলা	DCS1767870 ফটো উপলব্ধ	773 নাম : কবিৰ উদ্দিন আহমেদ পিতাৰ নাম: আব্দুল মান্নান ঘৰ নং : 322 বয়স : 41 লিঙ্গ : পুৰুষ	DCS1519206 ফটো উপলব্ধ	774 নাম : পাৰবিন চুলতানা স্বামীৰ নাম: কবিৰ উদ্দীন আহমেদ ঘৰ নং : 322 বয়স : 23 লিঙ্গ : মহিলা	DCS1752641 ফটো উপলব্ধ
775 নাম : ইক্ৰাম উদ্দিন পিতাৰ নাম: আব্দুল মনান ঘৰ নং : 323 বয়স : 34 লিঙ্গ : পুৰুষ	DCS0265025 ফটো উপলব্ধ	776 নাম : পাকিজা বেগম স্বামীৰ নাম: ইক্ৰাম উদ্দিন ঘৰ নং : 323 বয়স : 21 লিঙ্গ : মহিলা	DUU0024281 ফটো উপলব্ধ	777 নাম : মোহাম্মদ ছাইদুৰ বহমান পিতাৰ নাম: আহমদ হুছেইন ঘৰ নং : 324 বয়স : 34 লিঙ্গ : পুৰুষ	DCS0012903 ফটো উপলব্ধ
778 নাম : মাছুমা বেগম স্বামীৰ নাম: মোহাম্মদ ছাইদুৰ বহমান ঘৰ নং : 324 বয়স : 24 লিঙ্গ : মহিলা	DCS0511295 ফটো উপলব্ধ	S 779 নাম : ৰাছিয়া বেগম স্বামীৰ নাম: ৰহিম উদ্দিন ঘৰ নং : 325 বয়স : 28 লিঙ্গ : মহিলা	DCS0485706 ফটো উপলব্ধ	780 নাম : ইছমাইল আলী পিতাৰ নাম: ছৈয়দ আলী ঘৰ নং : ৩২৮ বয়স : 52 লিঙ্গ : পুৰুষ	DCS1799071 ফটো উপলব্ধ



781 নাম : নাজমিন বেগম স্বামীৰ নাম : ইছমাইল আলী ঘৰ নং : 328 বয়স : 42 লিঙ্গ : মহিলা	DCS1799082 ফটো উপলব্ধ	R 782 নাম : নাজিয়া বেগম স্বামীৰ নাম : আৰিফ উদ্দীন ঘৰ নং : 329 বয়স : 22 লিঙ্গ : মহিলা	DCS6270367 ফটো উপলব্ধ	783 নাম : নাজিয়া বেগম স্বামীৰ নাম : আৰিফ উদ্দীন ঘৰ নং : 329 বয়স : 22 লিঙ্গ : মহিলা	DCS6270730 ফটো উপলব্ধ
784 নাম : আফজাল হুছেইন মাতৃৰ নাম : ছাহাব উদ্দিন ঘৰ নং : 336 বয়স : 25 লিঙ্গ : পুৰুষ	DCS0591677 ফটো উপলব্ধ	785 নাম : আজিজুল হক চৌধুৰী পিতাৰ নাম : নুৰুল হক চৌধুৰী ঘৰ নং : 338 বয়স : 46 লিঙ্গ : পুৰুষ	DCS1516570 ফটো উপলব্ধ	786 নাম : দিলৰুবা খানম লক্ষৰ স্বামীৰ নাম : আজিজুল হক চৌধুৰী ঘৰ নং : 338 বয়স : 32 লিঙ্গ : মহিলা	DCS0223099 ফটো উপলব্ধ
787 নাম : স্বপ্না নাথ স্বামীৰ নাম : বেচন নাথ ঘৰ নং : 360 বয়স : 37 লিঙ্গ : মহিলা	CLY1028406 ফটো উপলব্ধ	788 নাম : উত্তম নাথ পিতাৰ নাম : বেচন নাথ ঘৰ নং : 360 বয়স : 23 লিঙ্গ : পুৰুষ	CLY0488809 ফটো উপলব্ধ	789 নাম : সফিক উদ্দিন পিতাৰ নাম : ৰাজিদ আলী ঘৰ নং : 399 বয়স : 45 লিঙ্গ : পুৰুষ	DCS1517391 ফটো উপলব্ধ
790 নাম : মিনফা বেগম পিতাৰ নাম : আব্দুল মালিক ঘৰ নং : 399 বয়স : 27 লিঙ্গ : মহিলা	DCS1678275 ফটো উপলব্ধ	791 নাম : শাহেনা বেগম মাতৃৰ নাম : সফিকুন নেছা ঘৰ নং : 400 বয়স : 34 লিঙ্গ : মহিলা	DCS1525684 ফটো উপলব্ধ	792 নাম : মনজৰ আহমেদ পিতাৰ নাম : কফিল হুছেইন ঘৰ নং : 401 বয়স : 20 লিঙ্গ : পুৰুষ	DUU0161778 ফটো উপলব্ধ
793 নাম : বিলাল উদ্দিন পিতাৰ নাম : ফয়জুৰ ৰহমান ঘৰ নং : 459 বয়স : 42 লিঙ্গ : পুৰুষ	DCS1520861 ফটো উপলব্ধ	794 নাম : তফুৰা বেগম স্বামীৰ নাম : বিলাল উদ্দিন ঘৰ নং : 459 বয়স : 29 লিঙ্গ : মহিলা	DCS0704080 ফটো উপলব্ধ	795 নাম : আজিম উদ্দিন পিতাৰ নাম : ছামচুল ইছলাম ঘৰ নং : 599 বয়স : 43 লিঙ্গ : পুৰুষ	DCS1518236 ফটো উপলব্ধ
796 নাম : শামিমা খানম স্বামীৰ নাম : আজিম উদ্দিন ঘৰ নং : 599 বয়স : 26 লিঙ্গ : মহিলা	DCS0447573 ফটো উপলব্ধ	797 নাম : চুলতানা বেগম স্বামীৰ নাম : স্বাব উদ্দিন ঘৰ নং : 601 বয়স : 38 লিঙ্গ : মহিলা	DCS0461905 ফটো উপলব্ধ	798 নাম : স্বাব উদ্দিন পিতাৰ নাম : কুদৰত উল্লা ঘৰ নং : 601 বয়স : 34 লিঙ্গ : পুৰুষ	DCS1515135 ফটো উপলব্ধ
799 নাম : কামিল উদ্দিন পিতাৰ নাম : বৰকত উল্লাহ ঘৰ নং : 602 বয়স : 26 লিঙ্গ : পুৰুষ	DCS0389403 ফটো উপলব্ধ	800 নাম : মহঃ ফয়ছল আমীন পিতাৰ নাম : নুৰুল হাছান ঘৰ নং : 603 বয়স : 31 লিঙ্গ : পুৰুষ	DCS0226308 ফটো উপলব্ধ	801 নাম : ইমৰান কবিৰ পিতাৰ নাম : মস্তাজ আলী ঘৰ নং : 604 বয়স : 45 লিঙ্গ : পুৰুষ	DCS1517993 ফটো উপলব্ধ
802 নাম : ছাবিনা ইয়াছমিন স্বামীৰ নাম : ইমৰান কবিৰ ঘৰ নং : 604 বয়স : 31 লিঙ্গ : মহিলা	DCS1518010 ফটো উপলব্ধ	803 নাম : সানি তালুকদাৰ পিতাৰ নাম : গৌপেন্দৰা তালুকদাৰ ঘৰ নং : 610 বয়স : 22 লিঙ্গ : পুৰুষ	DCS6254643 ফটো উপলব্ধ	804 নাম : ৰাজ তালুকদাৰ পিতাৰ নাম : গৌপীন্দ্র তালুকদাৰ ঘৰ নং : 610 বয়স : 19 লিঙ্গ : পুৰুষ	DUU0145706 ফটো উপলব্ধ
805 নাম : বুবুল আলম পিতাৰ নাম : আব্দুল্লা আহমেদ ঘৰ নং : 630 বয়স : 26 লিঙ্গ : পুৰুষ	DCS0336701 ফটো উপলব্ধ	806 নাম : ইয়াহিয়া আলম পিতাৰ নাম : স্বাকিৰ উদ্দিন ঘৰ নং : 636 বয়স : 27 লিঙ্গ : পুৰুষ	DCS0263160 ফটো উপলব্ধ	807 নাম : ৰিজোৱানা বেগম স্বামীৰ নাম : ইয়াহিয়া আলম ঘৰ নং : 636 বয়স : 25 লিঙ্গ : মহিলা	DCS1965649 ফটো উপলব্ধ
808 নাম : মোহাম্মদ শামিম আহমেদ পিতাৰ নাম : ফইজ উদ্দিন ঘৰ নং : 819 বয়স : 40 লিঙ্গ : পুৰুষ	DCS1523804 ফটো উপলব্ধ	809 নাম : মঃ ইছতিয়াক আহমেদ পিতাৰ নাম : মৌলবী তাজুল ইছলাম ঘৰ নং : 09 বয়স : 20 লিঙ্গ : পুৰুষ	DUU0099283 ফটো উপলব্ধ	810 নাম : আনোৱাৰ হুছেইন পিতাৰ নাম : মহনুল হক ঘৰ নং : 14 বয়স : 40 লিঙ্গ : পুৰুষ	DCS2104623 ফটো উপলব্ধ



811	DUU0110692
নাম : জলাল উদ্দিন পিতাৰ নাম: সিৰাজুল ইছলাম ঘৰ নং : ঘৰ নং -117 বয়স : 20 লিঙ্গ : পুৰুষ	ফটো উপলব্ধ

# 812	DCS0403683
নাম : ছামিনা বেগম স্বামীৰ নাম: মহম্মেদ মেহবুব আলোম ঘৰ নং : ঘৰ নং-১১৯ বয়স : 27 লিঙ্গ : মহিলা	ফটো উপলব্ধ

813	LRP1496322
নাম : জ্যোতি দেৱী স্বামীৰ নাম: সমন্ত চন্দ্ৰ নাথ ঘৰ নং : ঘৰ নং 157 বয়স : 24 লিঙ্গ : মহিলা	ফটো উপলব্ধ

814	DCS1746618
নাম : ফৰজানা বেগম স্বামীৰ নাম: মুনিব উদ্দিন ঘৰ নং : ঘৰ নং 235 বয়স : 37 লিঙ্গ : মহিলা	ফটো উপলব্ধ

815	DCS0382333
নাম : বুকচানা বেগম স্বামীৰ নাম: ছালেহ আহমেদ ঘৰ নং : ঘৰ নং 616 বয়স : 31 লিঙ্গ : মহিলা	ফটো উপলব্ধ



816	1	DUU0244939	ফটো উপলব্ধ	817	1	MVF0524116	ফটো উপলব্ধ	818	1	MVF1862528	ফটো উপলব্ধ
নাম : মার্জিনা বেগম স্বামীৰ নাম: ফইছল কৰিম ঘৰ নং : 38 বয়স : 19 লিঙ্গ : মহিলা				নাম : ইয়াছিন আলী পিতাৰ নাম: মইনুল হক ঘৰ নং : 18 বয়স : 28 লিঙ্গ : পুৰুষ				নাম : মইনুল হক পিতাৰ নাম: আকদছ আলি ঘৰ নং : 18 বয়স : 66 লিঙ্গ : পুৰুষ			
819	1	DUU0152470	ফটো উপলব্ধ	820	1	CBD2285952	ফটো উপলব্ধ	821	1	DUU0275172	ফটো উপলব্ধ
নাম : জোনাকী বেগম স্বামীৰ নাম: তাজ উদ্দিন ঘৰ নং : 35 বয়স : 20 লিঙ্গ : মহিলা				নাম : নজবন নেহাৰ পিতাৰ নাম: চান্দ মিঞা ঘৰ নং : 109 বয়স : 43 লিঙ্গ : মহিলা				নাম : জেনিফা আফৰিন পিতাৰ নাম: আব্দুল আজিজ ঘৰ নং : 114 বয়স : 20 লিঙ্গ : মহিলা			
822	1	DUU0275263	ফটো উপলব্ধ	823	1	DUU0275842	ফটো উপলব্ধ	824	1	DUU0277210	ফটো উপলব্ধ
নাম : মঃ নেকিবউদ্দিন আহমেদ পিতাৰ নাম: মঃ মইজ উদ্দিন ঘৰ নং : 120 বয়স : 19 লিঙ্গ : পুৰুষ				নাম : জিশান আহমেদ পিতাৰ নাম: নজমুল ইছলাম ঘৰ নং : 4 বয়স : 18 লিঙ্গ : পুৰুষ				নাম : সিল্পিনা বেগম পিতাৰ নাম: আসাদুৰ রহমান ঘৰ নং : 98 বয়স : 18 লিঙ্গ : মহিলা			
825	1	DUU0288290	ফটো উপলব্ধ	826	1	DUU0288332	ফটো উপলব্ধ	827	1	DUU0289033	ফটো উপলব্ধ
নাম : ছাদিয়া বেগম স্বামীৰ নাম: জসিম উদ্দিন ঘৰ নং : 18 বয়স : 22 লিঙ্গ : মহিলা				নাম : ইন্দ্ৰজিত নাথ পিতাৰ নাম: বেসন নাথ ঘৰ নং : 360 বয়স : 18 লিঙ্গ : পুৰুষ				নাম : মেহদিয়া আকতাৰ পিতাৰ নাম: খাইবুল ইছলাম ঘৰ নং : 187 বয়স : 21 লিঙ্গ : মহিলা			
828	1	CBD0505461	ফটো উপলব্ধ	829	1	DUU0291104	ফটো উপলব্ধ	830	1	DUU0291245	ফটো উপলব্ধ
নাম : তাহমিনা বেগম চৌধুৰী পিতাৰ নাম: বৰহান উদ্দিন চৌধুৰী ঘৰ নং : 162 বয়স : 27 লিঙ্গ : মহিলা				নাম : জয়মতী দে স্বামীৰ নাম: অমিত ৰঞ্জন দে ঘৰ নং : 136 বয়স : 26 লিঙ্গ : মহিলা				নাম : মিছ তাহমিনা চেৰিকা ৰহমান পিতাৰ নাম: মো মাসুকুৰ ৰহমান ঘৰ নং : 101 বয়স : 21 লিঙ্গ : মহিলা			
831	1	DUU0291252	ফটো উপলব্ধ	832	1	DUU0291278	ফটো উপলব্ধ	833	1	DUU0291286	ফটো উপলব্ধ
নাম : আকমান উদ্দিন পিতাৰ নাম: ইছমাইল আলী ঘৰ নং : 328 বয়স : 20 লিঙ্গ : পুৰুষ				নাম : সাজিদ আহমেদ পিতাৰ নাম: আব্দুল কালাম ঘৰ নং : 174 বয়স : 20 লিঙ্গ : পুৰুষ				নাম : ৰুকছানা বেগম স্বামীৰ নাম: নজমুল ইছলাম ঘৰ নং : 97 বয়স : 20 লিঙ্গ : মহিলা			
834	1	DUU0291302	ফটো উপলব্ধ	835	1	DUU0291336	ফটো উপলব্ধ	836	1	DUU0291344	ফটো উপলব্ধ
নাম : ৰুমান উদ্দিন পিতাৰ নাম: চিৰাজ উদ্দিন ঘৰ নং : 159 বয়স : 20 লিঙ্গ : পুৰুষ				নাম : মাহফুজা খানম স্বামীৰ নাম: নিজাম উদ্দিন ঘৰ নং : 29 বয়স : 19 লিঙ্গ : মহিলা				নাম : ফাহিমা বেগম পিতাৰ নাম: মুজিবুৰ ৰহমান ঘৰ নং : 162 বয়স : 20 লিঙ্গ : মহিলা			
837	1	DUU0291351	ফটো উপলব্ধ	838	1	DUU0291377	ফটো উপলব্ধ	839	1	DUU0291385	ফটো উপলব্ধ
নাম : নাচিমা বেগম স্বামীৰ নাম: নাজিম উদ্দিন ঘৰ নং : 26 বয়স : 20 লিঙ্গ : মহিলা				নাম : ছাজিদুৰ ৰহমান পিতাৰ নাম: ৰফিকুল হক ঘৰ নং : 1 বয়স : 20 লিঙ্গ : পুৰুষ				নাম : মাছুমা বেগম পিতাৰ নাম: আব্দুল হান্নান ঘৰ নং : 86 বয়স : 18 লিঙ্গ : মহিলা			
840	1	DUU0292045	ফটো উপলব্ধ	841	1	DUU0292078	ফটো উপলব্ধ	842	1	DUU0292094	ফটো উপলব্ধ
নাম : মো সামচুল আলম পিতাৰ নাম: মৌ নজবুল ইছলাম ঘৰ নং : 66 বয়স : 18 লিঙ্গ : পুৰুষ				নাম : খাইবুল আমিন পিতাৰ নাম: সেলিম উদ্দিন ঘৰ নং : 84 বয়স : 19 লিঙ্গ : পুৰুষ				নাম : মো মেহবুব আলম পিতাৰ নাম: মৌ হাৰুন ৰসিদ ঘৰ নং : 87 বয়স : 19 লিঙ্গ : পুৰুষ			
843	1	DUU0292144	ফটো উপলব্ধ	844	1	DUU0292946	ফটো উপলব্ধ	845	1	DUU0292953	ফটো উপলব্ধ
নাম : মাছুমা বেগম পিতাৰ নাম: নজবুল ইছলাম ঘৰ নং : 95 বয়স : 21 লিঙ্গ : মহিলা				নাম : বাহিদা বেগম স্বামীৰ নাম: ছালেহ আহমেদ ঘৰ নং : 24 বয়স : 20 লিঙ্গ : মহিলা				নাম : নাহিদা আঞ্জুম পিতাৰ নাম: ফয়জুল জলাল ঘৰ নং : 15 বয়স : 23 লিঙ্গ : মহিলা			



846	1	DUU0292987
নাম : বাফিয়া তাৰান্নম পিতাৰ নাম: ফয়জুল জলাল ঘৰ নং : 15 বয়স : 20 লিঙ্গ : মহিলা		
ফটো উপলব্ধ		

847	1	DUU0301085
নাম : মুফচিনা বেগম স্বামীৰ নাম: মঃ বমিম উদ্দিন ঘৰ নং : 18 বয়স : 24 লিঙ্গ : মহিলা		
ফটো উপলব্ধ		

848	1	DUU0306340
নাম : মাজিদুৰ বহমান পিতাৰ নাম: ফয়জুল হক ঘৰ নং : 2 বয়স : 18 লিঙ্গ : পুৰুষ		
ফটো উপলব্ধ		

849	1	DUU0306738
নাম : আফজল হুছেইন পিতাৰ নাম: কুতুব উদ্দিন ঘৰ নং : 56 বয়স : 26 লিঙ্গ : পুৰুষ		
ফটো উপলব্ধ		

850	1	DUU0306761
নাম : বাজুল ইছলাম পিতাৰ নাম: জমিৰ উদ্দিন ঘৰ নং : 64 বয়স : 19 লিঙ্গ : পুৰুষ		
ফটো উপলব্ধ		

851	1	DUU0306779
নাম : পবীজ আলম পিতাৰ নাম: কাফিল উদ্দিন ঘৰ নং : 38 বয়স : 19 লিঙ্গ : পুৰুষ		
ফটো উপলব্ধ		

852	1	DUU0306829
নাম : বাছমিনা বেগম পিতাৰ নাম: কুতুব উদ্দিন ঘৰ নং : 56 বয়স : 18 লিঙ্গ : পুৰুষ		
ফটো উপলব্ধ		

853	1	DUU0306852
নাম : কস্ৰুল আলম পিতাৰ নাম: আমিৰ উদ্দিন ঘৰ নং : 59 বয়স : 18 লিঙ্গ : পুৰুষ		
ফটো উপলব্ধ		

854	1	DUU0308296
নাম : মজিবুৰ বহমান পিতাৰ নাম: অলি উল্লা ঘৰ নং : 27 বয়স : 19 লিঙ্গ : পুৰুষ		
ফটো উপলব্ধ		



## ভোটাৰৰ সাৰাংশ

## A) ভোটাৰৰ সংখ্যা

	তালিকাৰ প্ৰকাৰ	তালিকাৰ চিনাক্তকৰণ	ভোটাৰৰ সংখ্যা							
			পুৰুষ	মহিলা	৩য় লিঙ্গ	মুঠ				
I	মূল তালিকা	মূল তালিকা	বিশেষ সংশোধন, 2026 চনৰ পূৰ্বৰ 2025 চনৰ মূল তালিকাৰ লগত থকা সংযোজন সমূহ একত্ৰিতকৰণ কৰা তালিকা।				425	390	0	815
II	যোগ তালিকা	পৰিপূৰক 1	বিশেষ সংক্ষিপ্ত সংশোধন, 2026				19	20	0	39
		পৰিপূৰক 2	অনবিচ্ছিন্ন সংশোধন 2026				0	0	0	0
		মুঠ					19	20	0	39
III	বিয়োজন তালিকা	পৰিপূৰক 1	বিশেষ সংক্ষিপ্ত সংশোধন, 2026				9	15	0	24
		পৰিপূৰক 2	অনবিচ্ছিন্ন সংশোধন 2026				0	0	0	0
		মুঠ					9	15	0	24
IV	লিংগ ক্ষেত্ৰত পৰিবৰ্তনৰ বাবে পাৰ্থক্য						0	0	0	0
এই সংশোধনৰ পিছত ভোটাৰ তালিকাত ভোটাৰৰ মুঠ সংখ্যা (I+II-III+IV)			435	395	0	830				

## B) শুধৰনীৰ সংখ্যা

তালিকাৰ প্ৰকাৰ	তালিকাৰ চিনাক্তকৰণ	শুধৰনীৰ সংখ্যা
পৰিপূৰক 1	বিশেষ সংক্ষিপ্ত সংশোধন, 2026	26
পৰিপূৰক 2	অনবিচ্ছিন্ন সংশোধন 2026	1
	মুঠ	27

নিৰ্বাচক পঞ্জীয়ন বিষয়াৰ স্বাক্ষৰ

E-মৃত, S-স্থানান্তৰিত/ বাসস্থান পৰিবৰ্তন, R-প্ৰতিলিপি, M-নিখোজ, Q-অযোগ্য