



## ভোটাৰ তালিকা 2026 S03 অসম

বিধানসভা সমষ্টিৰ নম্বৰ, নাম আৰু সংৰক্ষণৰ স্থিতি : 62 - বিল্লাকান্দী (সাধাৰণ)		খণ্ড নং : 290																			
এই বিধানসভা সমষ্টিত কোন সংসদীয় সমষ্টিৰ অন্তৰ্গত তাৰ নম্বৰ, নাম আৰু সংৰক্ষণ স্থিতি : 10 - কাজিৰঙা (সাধাৰণ)																					
1. সংশোধনৰ বিৱৰণ																					
সংশোধনৰ বছৰ	2026	তালিকাৰ চিনাক্তকৰণ																			
ভিত্তি তাৰিখ	01-04-2026	বিশেষ সংশোধন, 2026 চনৰ পূৰ্বৰ 2025 চনৰ মূল তালিকাৰ লগত থকা সংযোজন সমূহ একত্ৰিতকৰণ কৰা তালিকা।																			
সংশোধনৰ প্ৰকাৰ	বিশেষ সংশোধন 2026																				
প্ৰকাশনৰ তাৰিখ	23-03-2026																				
2. খণ্ড আৰু ভোটগ্ৰহন কেন্দ্ৰৰ বিৱৰণ																					
খণ্ডৰ অন্তৰ্গত এলেকা সমূহৰ নম্বৰ আৰু নাম																					
1-চাৰিং পথাৰ	<table border="1" style="width: 100%; border-collapse: collapse;"> <tr> <td>মূল চহৰ/গাওঁ</td> <td>: চাৰিং পথাৰ</td> </tr> <tr> <td>ৱাৰ্ড নং</td> <td>:</td> </tr> <tr> <td>ডাকঘৰ</td> <td>: মোৰাঝাৰ</td> </tr> <tr> <td>পুলিচ থানা</td> <td>: মোৰাঝাৰ</td> </tr> <tr> <td>ব্লক</td> <td>: বিল্লাকান্দি (অংশ)</td> </tr> <tr> <td>ৰাজহ চক্ৰ</td> <td>: ডবকা (অংশ)</td> </tr> <tr> <td>জিলা</td> <td>: হোজাই</td> </tr> <tr> <td>পিনকোড</td> <td>: 782439</td> </tr> </table>					মূল চহৰ/গাওঁ	: চাৰিং পথাৰ	ৱাৰ্ড নং	:	ডাকঘৰ	: মোৰাঝাৰ	পুলিচ থানা	: মোৰাঝাৰ	ব্লক	: বিল্লাকান্দি (অংশ)	ৰাজহ চক্ৰ	: ডবকা (অংশ)	জিলা	: হোজাই	পিনকোড	: 782439
মূল চহৰ/গাওঁ	: চাৰিং পথাৰ																				
ৱাৰ্ড নং	:																				
ডাকঘৰ	: মোৰাঝাৰ																				
পুলিচ থানা	: মোৰাঝাৰ																				
ব্লক	: বিল্লাকান্দি (অংশ)																				
ৰাজহ চক্ৰ	: ডবকা (অংশ)																				
জিলা	: হোজাই																				
পিনকোড	: 782439																				
3. ভোটগ্ৰহন কেন্দ্ৰৰ বিৱৰণ																					
ভোটগ্ৰহন কেন্দ্ৰৰ নম্বৰ আৰু নাম :		ভোটগ্ৰহন কেন্দ্ৰৰ প্ৰকাৰ (পুৰুষ/মহিলা/সাধাৰণ)		সাধাৰণ																	
290 - হাজী ইলিয়াচ আলী এল পি স্কুল		খণ্ডৰ অন্তৰ্গত সহায়ক ভোটগ্ৰহন কেন্দ্ৰৰ সংখ্যা :		0																	
ভোটগ্ৰহন কেন্দ্ৰৰ ঠিকনা :																					
হাজী ইলিয়াচ আলী এল পি স্কুল, ৰুম নং ১, চাৰিং পথাৰ																					
4. ভোটাৰৰ সংখ্যা																					
আৰম্ভনি ক্ৰমিক নং	শেষ ক্ৰমিক নং	মুঠ ভোটাৰ																			
		পুৰুষ	মহিলা	৩য় লিঙ্গ	মুঠ																
1	707	352	324	0	676																

নিৰ্বাচক পঞ্জীয়ন বিষয়াৰ স্বাক্ষৰ



Nazri Naksha

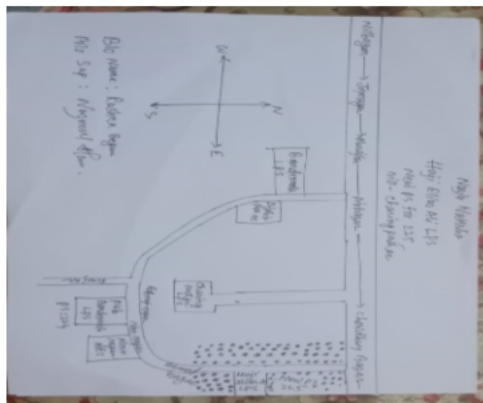

Google Map View



Polling Station Building Front View



ভোটগ্রহন কেন্দ্ৰৰ সন্মুখৰ দৃশ্য



Cad View

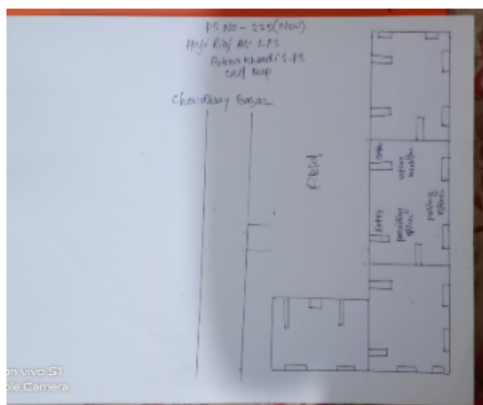

Key MAP View

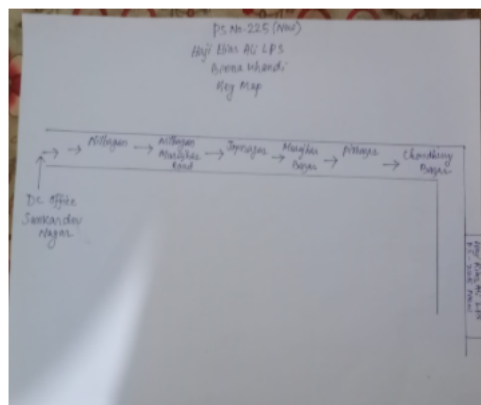



1 নাম : আতাউৰ ৰহমান পিতাৰ নাম: হাজী ইদ্রিছ আলী ঘৰ নং : ১১৯ বয়স : 79 লিঙ্গ : পুৰুষ	DCS1849316 ফটো উপলব্ধ	2 নাম : ছালেহা বেগম স্বামীৰ নাম: আতাউৰ ৰহমান ঘৰ নং : ১১৯ বয়স : 50 লিঙ্গ : মহিলা	DCS1849327 ফটো উপলব্ধ	3 নাম : আনোৱাৰ হুছেইন পিতাৰ নাম: আতাউৰ ৰহমান ঘৰ নং : ১১৯ বয়স : 48 লিঙ্গ : পুৰুষ	DCS1849338 ফটো উপলব্ধ
E 4 নাম : জাকিৰ হুছেইন পিতাৰ নাম: আতাউৰ ৰহমান ঘৰ নং : ১২০ বয়স : 46 লিঙ্গ : পুৰুষ	DCS1849349 ফটো উপলব্ধ	5 নাম : আহমদ হুছেইন পিতাৰ নাম: আতাউৰ ৰহমান ঘৰ নং : ১১৯ বয়স : 29 লিঙ্গ : পুৰুষ	DCS0021808 ফটো উপলব্ধ	6 নাম : মাছুমা বেগম স্বামীৰ নাম: আহমদ হুছেইন ঘৰ নং : 119 বয়স : 21 লিঙ্গ : মহিলা	DUU0044305 ফটো উপলব্ধ
7 নাম : চালিকুৰ ৰহমান পিতাৰ নাম: হাজী ইদ্রিছ আলী ঘৰ নং : ১২০ বয়স : 60 লিঙ্গ : পুৰুষ	DCS1849350 ফটো উপলব্ধ	8 নাম : নজমা বেগম স্বামীৰ নাম: ছালিকুৰ ৰহমান ঘৰ নং : ১২০ বয়স : 55 লিঙ্গ : মহিলা	DCS1849361 ফটো উপলব্ধ	9 নাম : মাছুমা বেগম পিতাৰ নাম: চালিকুৰ ৰহমান ঘৰ নং : ১২০ বয়স : 31 লিঙ্গ : মহিলা	DCS1285857 ফটো উপলব্ধ
10 নাম : ফাৰহাদ হুছেইন পিতাৰ নাম: চালিকুৰ ৰহমান ঘৰ নং : ১২০ বয়স : 24 লিঙ্গ : পুৰুষ	DCS0505487 ফটো উপলব্ধ	11 নাম : ফাহিমা বেগম পিতাৰ নাম: চালিকুৰ ৰহমান ঘৰ নং : 120 বয়স : 23 লিঙ্গ : মহিলা	DCS1890342 ফটো উপলব্ধ	12 নাম : মহাম্মদ শ্বাহনেৰাজ হুছেইন পিতাৰ নাম: মহাম্মদ চালিকুৰ ৰহমান ঘৰ নং : 120 বয়স : 20 লিঙ্গ : পুৰুষ	DUU0119115 ফটো উপলব্ধ
13 নাম : হবিবুৰ ৰহমান পিতাৰ নাম: হাজী ইদ্রিছ আলী ঘৰ নং : ১২১ বয়স : 56 লিঙ্গ : পুৰুষ	DCS1849372 ফটো উপলব্ধ	14 নাম : হুছনা বেগম স্বামীৰ নাম: হবিবুৰ ৰহমান ঘৰ নং : ১২১ বয়স : 50 লিঙ্গ : মহিলা	DCS1849383 ফটো উপলব্ধ	15 নাম : চুলতান মেহবুব হুছেইন পিতাৰ নাম: হবিবুৰ ৰহমান ঘৰ নং : ১২১ বয়স : 28 লিঙ্গ : পুৰুষ	DCS0025288 ফটো উপলব্ধ
16 নাম : মহচিন হুছেইন পিতাৰ নাম: হবিবুৰ ৰহমান ঘৰ নং : ১২১ বয়স : 25 লিঙ্গ : পুৰুষ	DCS1283142 ফটো উপলব্ধ	S 17 নাম : আজিম উদ্দিন পিতাৰ নাম: আব্দুল হাসিব ঘৰ নং : ১২১ বয়স : 24 লিঙ্গ : পুৰুষ	DCS1296425 ফটো উপলব্ধ	18 নাম : চুমাইয়া বেগম পিতাৰ নাম: হবিবুৰ ৰহমান ঘৰ নং : ১২১ বয়স : 22 লিঙ্গ : মহিলা	DCS1633007 ফটো উপলব্ধ
19 নাম : কামাল হুছেইন পিতাৰ নাম: আতিকুৰ ৰহমান ঘৰ নং : ১২২ বয়স : 38 লিঙ্গ : পুৰুষ	DCS0025536 ফটো উপলব্ধ	20 নাম : মোহাম্মদ জামাল হুছেইন পিতাৰ নাম: আতিকুৰ ৰহমান ঘৰ নং : ১২২ বয়স : 33 লিঙ্গ : পুৰুষ	DCS0025817 ফটো উপলব্ধ	21 নাম : ছাজিদা বেগম স্বামীৰ নাম: কামাল হুছেইন ঘৰ নং : ১২২ বয়স : 25 লিঙ্গ : মহিলা	DCS0568725 ফটো উপলব্ধ
22 নাম : ফজলুৰ ৰহমান পিতাৰ নাম: হাজী ইদ্রিছ আলী ঘৰ নং : ১২৩ বয়স : 65 লিঙ্গ : পুৰুষ	DCS1849418 ফটো উপলব্ধ	23 নাম : নূৰজাহান বেগম স্বামীৰ নাম: ফজলুৰ ৰহমান ঘৰ নং : ১২৩ বয়স : 59 লিঙ্গ : মহিলা	DCS1849429 ফটো উপলব্ধ	24 নাম : মোহাম্মদ আজমল হুছেইন পিতাৰ নাম: মোহাম্মদ ফজলুৰ ৰহমান ঘৰ নং : ১২৩ বয়স : 41 লিঙ্গ : পুৰুষ	DCS1849430 ফটো উপলব্ধ
25 নাম : মহাম্মদ আবুল হুছেইন পিতাৰ নাম: মহাম্মদ ফজলুৰ ৰহমান ঘৰ নং : ১২৩ বয়স : 38 লিঙ্গ : পুৰুষ	DCS1849441 ফটো উপলব্ধ	26 নাম : ইনজামুল হুছেইন পিতাৰ নাম: ফজলুৰ ৰহমান ঘৰ নং : ১২৩ বয়স : 27 লিঙ্গ : পুৰুষ	DCS1621861 ফটো উপলব্ধ	27 নাম : বুবুল হুছেইন পিতাৰ নাম: ফজলুৰ ৰহমান ঘৰ নং : ১২৩ বয়স : 23 লিঙ্গ : পুৰুষ	DCS1621069 ফটো উপলব্ধ
28 নাম : বুসনা বেগম স্বামীৰ নাম: ৰফিক উদ্দিন আহমেদ ঘৰ নং : ১২৪ বয়স : 60 লিঙ্গ : মহিলা	DCS1849452 ফটো উপলব্ধ	29 নাম : আনোৱাৰ হুছেইন পিতাৰ নাম: মোঃ ময়নুল হক ঘৰ নং : ১২৪ বয়স : 40 লিঙ্গ : পুৰুষ	DCS1849463 ফটো উপলব্ধ	30 নাম : নূৰন নেছা পিতাৰ নাম: আব্দু চুবান ঘৰ নং : ১২৪ বয়স : 38 লিঙ্গ : মহিলা	DCS1853550 ফটো উপলব্ধ



31 নাম : নাজিৰা বেগম স্বামীৰ নাম: আনোৱাৰ হুছেইন ঘৰ নং : ১২৪ বয়স : 26 লিঙ্গ : মহিলা	DCS1573294 ফটো উপলব্ধ	32 নাম : তছিব আলী পিতাৰ নাম: আৰাফিজ আলী ঘৰ নং : ১২৫ বয়স : 74 লিঙ্গ : পুৰুষ	DCS1849474 ফটো উপলব্ধ	33 নাম : ছফিনা বেগম স্বামীৰ নাম: তছিব আলী ঘৰ নং : ১২৫ বয়স : 68 লিঙ্গ : মহিলা	DCS1849485 ফটো উপলব্ধ
34 নাম : আব্দুল হামিদ পিতাৰ নাম: তছিব আলী ঘৰ নং : ১২৫ বয়স : 41 লিঙ্গ : পুৰুষ	DCS1849496 ফটো উপলব্ধ	35 নাম : বেজেনা বেগম স্বামীৰ নাম: আব্দুল হামিদ ঘৰ নং : ১২৫ বয়স : 33 লিঙ্গ : মহিলা	DCS0278457 ফটো উপলব্ধ	36 নাম : নাজমা বেগম স্বামীৰ নাম: আব্দুল মম্মান ঘৰ নং : ১২৫ বয়স : 25 লিঙ্গ : মহিলা	DCS1560903 ফটো উপলব্ধ
37 নাম : ইবজাল হুছেইন পিতাৰ নাম: আব্দুল হামিদ ঘৰ নং : 125 বয়স : 20 লিঙ্গ : পুৰুষ	DUU0074294 ফটো উপলব্ধ	38 নাম : আব্দুল আহাদ পিতাৰ নাম: তছিব আলী ঘৰ নং : ১২৬ বয়স : 49 লিঙ্গ : পুৰুষ	DCS1849510 ফটো উপলব্ধ	39 নাম : আছমা বেগম স্বামীৰ নাম: আব্দুল আহাদ ঘৰ নং : ১২৬ বয়স : 42 লিঙ্গ : মহিলা	DCS1849521 ফটো উপলব্ধ
40 নাম : জায়দা বেগম পিতাৰ নাম: তছিব আলী ঘৰ নং : ১২৬ বয়স : 40 লিঙ্গ : মহিলা	DCS1849532 ফটো উপলব্ধ	41 নাম : জাহ্মিনা বেগম স্বামীৰ নাম: মোঃ আব্দুল কুদ্দুছ ঘৰ নং : 126 বয়স : 34 লিঙ্গ : মহিলা	DUU0000257 ফটো উপলব্ধ	42 নাম : একৰাম হুছেইন পিতাৰ নাম: আব্দুল আহাদ ঘৰ নং : ১২৬ বয়স : 31 লিঙ্গ : পুৰুষ	DCS0279398 ফটো উপলব্ধ
43 নাম : একবাল হুছেইন পিতাৰ নাম: আব্দুল আহাদ ঘৰ নং : ১২৬ বয়স : 28 লিঙ্গ : পুৰুষ	DCS0279638 ফটো উপলব্ধ	44 নাম : বুৰহান হুছেইন পিতাৰ নাম: আব্দুল আহাদ ঘৰ নং : 126 বয়স : 20 লিঙ্গ : পুৰুষ	DUU0074245 ফটো উপলব্ধ	45 নাম : তজমুল আলী পিতাৰ নাম: আৰাফিজ আলী ঘৰ নং : ১২৭ বয়স : 65 লিঙ্গ : পুৰুষ	DCS1849543 ফটো উপলব্ধ
46 নাম : নূৰজাহান বিবি স্বামীৰ নাম: তজমুল আলী ঘৰ নং : ১২৭ বয়স : 59 লিঙ্গ : মহিলা	DCS1849554 ফটো উপলব্ধ	47 নাম : ফাৰুক আহমেদ পিতাৰ নাম: তজমুল আলী ঘৰ নং : ১২৭ বয়স : 42 লিঙ্গ : পুৰুষ	DCS1849565 ফটো উপলব্ধ	48 নাম : ৰবুল আহমেদ পিতাৰ নাম: তজমুল আলী ঘৰ নং : ১২৭ বয়স : 29 লিঙ্গ : পুৰুষ	DCS0031559 ফটো উপলব্ধ
49 নাম : সোহানা বেগম পিতাৰ নাম: তজমুল আলী ঘৰ নং : ১২৭ বয়স : 25 লিঙ্গ : মহিলা	DCS1612159 ফটো উপলব্ধ	50 নাম : আব্দুল নূৰ পিতাৰ নাম: আব্দুল ৰব ঘৰ নং : ১২৮ বয়স : 58 লিঙ্গ : পুৰুষ	DCS1849576 ফটো উপলব্ধ	51 নাম : জাহ্মিনা বেগম স্বামীৰ নাম: আব্দুল নূৰ ঘৰ নং : ১২৮ বয়স : 45 লিঙ্গ : মহিলা	DCS1849587 ফটো উপলব্ধ
52 নাম : কাউছৰ আহমেদ পিতাৰ নাম: আব্দুল নূৰ ঘৰ নং : ১২৮ বয়স : 26 লিঙ্গ : পুৰুষ	DCS0439133 ফটো উপলব্ধ	53 নাম : জেনিফা বেগম পিতাৰ নাম: আব্দুল নূৰ ঘৰ নং : 128 বয়স : 20 লিঙ্গ : মহিলা	DUU0099010 ফটো উপলব্ধ	54 নাম : আছলাম আহমেদ পিতাৰ নাম: আব্দুল নূৰ ঘৰ নং : 128 বয়স : 20 লিঙ্গ : পুৰুষ	DUU0099242 ফটো উপলব্ধ
S 55 নাম : আব্দুল মালিক পিতাৰ নাম: ফুৰকান আলী ঘৰ নং : ১২৯ বয়স : 73 লিঙ্গ : পুৰুষ	DCS1849598 ফটো উপলব্ধ	S 56 নাম : আছকৰ আলী পিতাৰ নাম: আব্দুল মালিক ঘৰ নং : ১২৯ বয়স : 41 লিঙ্গ : পুৰুষ	DCS1849612 ফটো উপলব্ধ	S 57 নাম : চুলতানা বেগম স্বামীৰ নাম: আছকৰ আলী ঘৰ নং : ১২৯ বয়স : 38 লিঙ্গ : মহিলা	DCS1849634 ফটো উপলব্ধ
58 নাম : আব্দুল খালিক পিতাৰ নাম: ফুৰকান আলী ঘৰ নং : ১৩০ বয়স : 70 লিঙ্গ : পুৰুষ	DCS1849656 ফটো উপলব্ধ	59 নাম : জায়দা বেগম স্বামীৰ নাম: আব্দুল খালিক ঘৰ নং : ১৩০ বয়স : 50 লিঙ্গ : মহিলা	DCS1849667 ফটো উপলব্ধ	60 নাম : ৰেহান উদ্দিন পিতাৰ নাম: আব্দুল খালিক ঘৰ নং : ১৩০ বয়স : 34 লিঙ্গ : পুৰুষ	DCS2114309 ফটো উপলব্ধ



<p>61</p> <p>নাম : বিজয়না বেগম পিতাৰ নাম: আব্দুল খালিক ঘৰ নং : ১৩৩ বয়স : 24 লিঙ্গ : মহিলা</p> <p>DCS1573039</p> <p>ফটো উপলব্ধ</p>	<p>62</p> <p>নাম : শায়নাজ বেগম স্বামীৰ নাম: বেহান উদ্দিন ঘৰ নং : ১৩০ বয়স : 22 লিঙ্গ : মহিলা</p> <p>DCS1999747</p> <p>ফটো উপলব্ধ</p>	<p>63</p> <p>নাম : চামছুল আলম পিতাৰ নাম: ফয়েজ আহমেদ ঘৰ নং : ১৩১ বয়স : 30 লিঙ্গ : পুৰুষ</p> <p>DCS2114650</p> <p>ফটো উপলব্ধ</p>
<p>64</p> <p>নাম : বিলকিছ বেগম পিতাৰ নাম: ফয়েজ আহমেদ ঘৰ নং : ১৩১ বয়স : 25 লিঙ্গ : মহিলা</p> <p>DCS0558759</p> <p>ফটো উপলব্ধ</p>	<p>65</p> <p>নাম : জালাল আহমেদ পিতাৰ নাম: আমিন আলী ঘৰ নং : ১৩২ বয়স : 60 লিঙ্গ : পুৰুষ</p> <p>DCS1849690</p> <p>ফটো উপলব্ধ</p>	<p>66</p> <p>নাম : মাহমুদা বেগম স্বামীৰ নাম: জালাল আহমেদ ঘৰ নং : ১৩২ বয়স : 55 লিঙ্গ : মহিলা</p> <p>DCS1849703</p> <p>ফটো উপলব্ধ</p>
<p>67</p> <p>নাম : শৰিফ আহমেদ পিতাৰ নাম: জালাল আহমেদ ঘৰ নং : ১৩২ খ বয়স : 22 লিঙ্গ : পুৰুষ</p> <p>DCS1669183</p> <p>ফটো উপলব্ধ</p>	<p>68</p> <p>নাম : আবু বক্কৰ পিতাৰ নাম: আমিন আলী ঘৰ নং : ১৩৩ বয়স : 59 লিঙ্গ : পুৰুষ</p> <p>DCS1849725</p> <p>ফটো উপলব্ধ</p>	<p>69</p> <p>নাম : নজৰানা বেগম স্বামীৰ নাম: আবু বক্কৰ ঘৰ নং : ১৩৩ বয়স : 50 লিঙ্গ : মহিলা</p> <p>DCS1849736</p> <p>ফটো উপলব্ধ</p>
<p>70</p> <p>নাম : মেহনাজ ইছলাম পিতাৰ নাম: আবু বক্কৰ ঘৰ নং : ১৩৩ বয়স : 26 লিঙ্গ : পুৰুষ</p> <p>DCS0609487</p> <p>ফটো উপলব্ধ</p>	<p>71</p> <p>নাম : চাহিল আহমেদ পিতাৰ নাম: আবু বক্কৰ ঘৰ নং : ১৩৩ বয়স : 23 লিঙ্গ : পুৰুষ</p> <p>DCS1404367</p> <p>ফটো উপলব্ধ</p>	<p>72</p> <p>নাম : ফৰিদা বেগম স্বামীৰ নাম: মেহনাজ ইছলাম ঘৰ নং : 133 বয়স : 20 লিঙ্গ : মহিলা</p> <p>DUU0127936</p> <p>ফটো উপলব্ধ</p>
<p>73</p> <p>নাম : ফাতিমা বেগম স্বামীৰ নাম: ফয়েজ আহমেদ ঘৰ নং : ১৩৪ বয়স : 56 লিঙ্গ : মহিলা</p> <p>DCS1849758</p> <p>ফটো উপলব্ধ</p>	<p>74</p> <p>নাম : মেহবুব আলম পিতাৰ নাম: ফয়েজ আহমেদ ঘৰ নং : ১৩৪ বয়স : 32 লিঙ্গ : পুৰুষ</p> <p>DCS1853710</p> <p>ফটো উপলব্ধ</p>	<p>75</p> <p>নাম : আশুৰাফুল আলম পিতাৰ নাম: ফয়েজ আহমেদ ঘৰ নং : ১৩৪ বয়স : 24 লিঙ্গ : পুৰুষ</p> <p>DCS0486969</p> <p>ফটো উপলব্ধ</p>
<p>76</p> <p>নাম : নছিব আহমেদ পিতাৰ নাম: আমিন আলী ঘৰ নং : 135 বয়স : 56 লিঙ্গ : পুৰুষ</p> <p>DCS1849770</p> <p>ফটো উপলব্ধ</p>	<p>77</p> <p>নাম : তছলিমা বেগম স্বামীৰ নাম: নছিব আহমেদ ঘৰ নং : 135 বয়স : 47 লিঙ্গ : মহিলা</p> <p>DCS1849781</p> <p>ফটো উপলব্ধ</p>	<p>78</p> <p>নাম : শ্বৰফুল আলম পিতাৰ নাম: নোসিৰ আহমেদ ঘৰ নং : 135 বয়স : 25 লিঙ্গ : পুৰুষ</p> <p>DCS0563155</p> <p>ফটো উপলব্ধ</p>
<p>79</p> <p>নাম : জাকাৰিয়া আলম পিতাৰ নাম: নছিব আহমেদ ঘৰ নং : ১৩৫ বয়স : 22 লিঙ্গ : পুৰুষ</p> <p>DCS1669639</p> <p>ফটো উপলব্ধ</p>	<p>80</p> <p>নাম : বসিৰ উদ্দিন পিতাৰ নাম: আমিন আলী ঘৰ নং : ১৩৬ বয়স : 60 লিঙ্গ : পুৰুষ</p> <p>DCS1849792</p> <p>ফটো উপলব্ধ</p>	<p>81</p> <p>নাম : কুদেজা বেগম স্বামীৰ নাম: বসিৰ উদ্দিন ঘৰ নং : ১৩৬ বয়স : 45 লিঙ্গ : মহিলা</p> <p>DCS1849805</p> <p>ফটো উপলব্ধ</p>
<p>82</p> <p>নাম : জুবৈৰ আহমেদ পিতাৰ নাম: আমিন আলী ঘৰ নং : ১৩৭ বয়স : 49 লিঙ্গ : পুৰুষ</p> <p>DCS1849816</p> <p>ফটো উপলব্ধ</p>	<p>83</p> <p>নাম : আফছানা বেগম স্বামীৰ নাম: জুবৈৰ আহমেদ ঘৰ নং : ১৩৭ বয়স : 42 লিঙ্গ : মহিলা</p> <p>DCS1849827</p> <p>ফটো উপলব্ধ</p>	<p>84</p> <p>নাম : আয়শ্বা বেগম পিতাৰ নাম: জুবৈৰ আহমেদ ঘৰ নং : ১৩৭ বয়স : 21 লিঙ্গ : মহিলা</p> <p>DCS6287114</p> <p>ফটো উপলব্ধ</p>
<p>85</p> <p>নাম : বিলাল আহমেদ পিতাৰ নাম: আমিন আলী ঘৰ নং : ১৩৮ বয়স : 60 লিঙ্গ : পুৰুষ</p> <p>DCS1849849</p> <p>ফটো উপলব্ধ</p>	<p>86</p> <p>নাম : ছালেহা বেগম স্বামীৰ নাম: বিলাল আহমেদ ঘৰ নং : ১৩৮ বয়স : 55 লিঙ্গ : মহিলা</p> <p>DCS1849850</p> <p>ফটো উপলব্ধ</p>	<p>87</p> <p>নাম : নুৰুল ইছলাম পিতাৰ নাম: বিলাল আহমেদ ঘৰ নং : ১৩৮ বয়স : 42 লিঙ্গ : পুৰুষ</p> <p>DCS1849861</p> <p>ফটো উপলব্ধ</p>
<p>88</p> <p>নাম : ফখৰুল ইছলাম পিতাৰ নাম: বিলাল আহমেদ ঘৰ নং : ১৩৮ বয়স : 40 লিঙ্গ : পুৰুষ</p> <p>DCS1849872</p> <p>ফটো উপলব্ধ</p>	<p>89</p> <p>নাম : ইয়াছমিন বেগম স্বামীৰ নাম: নুৰুল ইছলাম ঘৰ নং : ১৩৮ বয়স : 39 লিঙ্গ : মহিলা</p> <p>DCS1849894</p> <p>ফটো উপলব্ধ</p>	<p>90</p> <p>নাম : শ্বেখৰুল ইছলাম পিতাৰ নাম: বিলাল আহমেদ ঘৰ নং : ১৩৮ বয়স : 38 লিঙ্গ : পুৰুষ</p> <p>DCS1849883</p> <p>ফটো উপলব্ধ</p>



91 নাম : জাহ্মিনা বেগম স্বামীৰ নাম : ফখৰুল ইছলাম ঘৰ নং : ১৩৮ বয়স : 33 লিঙ্গ : মহিলা	DCS1853936 ফটো উপলব্ধ	92 নাম : নজমুল ইছলাম পিতাৰ নাম : বিলাল আহমদ ঘৰ নং : ১৩৮ বয়স : 31 লিঙ্গ : পুৰুষ	DCS1849907 ফটো উপলব্ধ	93 নাম : বুমানা বেগম স্বামীৰ নাম : শেখৰুল ইছলাম ঘৰ নং : ১৩৮ বয়স : 27 লিঙ্গ : মহিলা	DCS0513440 ফটো উপলব্ধ
94 নাম : খালিদা বেগম স্বামীৰ নাম : নজমুল ইছলাম ঘৰ নং : ১৩৮ বয়স : 24 লিঙ্গ : মহিলা	DCS6249650 ফটো উপলব্ধ	95 নাম : লিলিফা বেগম স্বামীৰ নাম : খায়ৰুল ইছলাম ঘৰ নং : ১৩৮ বয়স : 28 লিঙ্গ : মহিলা	DCS0504779 ফটো উপলব্ধ	96 নাম : চাজিদুৰ ৰহমান পিতাৰ নাম : হবিব আলী ঘৰ নং : ১৩৯ বয়স : 58 লিঙ্গ : পুৰুষ	DCS1849918 ফটো উপলব্ধ
97 নাম : আবজুন নেছা স্বামীৰ নাম : ছাজিদুৰ ৰহমান ঘৰ নং : ১৩৯ বয়স : 50 লিঙ্গ : মহিলা	DCS1849929 ফটো উপলব্ধ	98 নাম : চালেহ আহমদ পিতাৰ নাম : ছাজিদুৰ ৰহমান ঘৰ নং : ১৩৯ বয়স : 30 লিঙ্গ : পুৰুষ	DCS2114489 ফটো উপলব্ধ	99 নাম : জাবেৰ আহমেদ পিতাৰ নাম : ছাজিদুৰ ৰহমান ঘৰ নং : ১৩৯ বয়স : 29 লিঙ্গ : পুৰুষ	DCS0472993 ফটো উপলব্ধ
100 নাম : মেহবুবা বেগম স্বামীৰ নাম : চালেহ আহমদ ঘৰ নং : 139 বয়স : 20 লিঙ্গ : মহিলা	DUU0032128 ফটো উপলব্ধ	101 নাম : চাইনমা বেগম স্বামীৰ নাম : জাবেৰ আহমেদ ঘৰ নং : 139 বয়স : 20 লিঙ্গ : মহিলা	DUU0217182 ফটো উপলব্ধ	102 নাম : তইজুন নেছা স্বামীৰ নাম : মতছিন আলী ঘৰ নং : ১৪০ বয়স : 85 লিঙ্গ : মহিলা	DCS1849941 ফটো উপলব্ধ
103 নাম : মইনুল হক পিতাৰ নাম : মতছিন আলী ঘৰ নং : ১৪০ বয়স : 65 লিঙ্গ : পুৰুষ	DCS1849952 ফটো উপলব্ধ	104 নাম : বাহেনা বেগম স্বামীৰ নাম : মইনুল হক ঘৰ নং : ১৪০ বয়স : 50 লিঙ্গ : মহিলা	DCS1849963 ফটো উপলব্ধ	105 নাম : ছালেহা বেগম স্বামীৰ নাম : মইনুল হক ঘৰ নং : ১৪০ বয়স : 42 লিঙ্গ : মহিলা	DCS1849974 ফটো উপলব্ধ
106 নাম : আব্দুল্লাহ আহমদ পিতাৰ নাম : মইনুল হক ঘৰ নং : ১৪০ বয়স : 24 লিঙ্গ : পুৰুষ	DCS0485110 ফটো উপলব্ধ	107 নাম : আকল মিয়া পিতাৰ নাম : মতছিন আলী ঘৰ নং : ১৪১ বয়স : 55 লিঙ্গ : পুৰুষ	DCS1849985 ফটো উপলব্ধ	108 নাম : পাৰবীন বেগম স্বামীৰ নাম : আখলু মিয়া ঘৰ নং : ১৪১ বয়স : 43 লিঙ্গ : মহিলা	DCS1849996 ফটো উপলব্ধ
109 নাম : মাৰুফা বেগম স্বামীৰ নাম : আব্দুল কালাম ঘৰ নং : 141 বয়স : 30 লিঙ্গ : মহিলা	DCS0474254 ফটো উপলব্ধ	110 নাম : কুলচুমা বেগম স্বামীৰ নাম : আব্দুল কৰিম ঘৰ নং : 141 বয়স : 28 লিঙ্গ : মহিলা	DCS0474403 ফটো উপলব্ধ	111 নাম : আব্দুল কৰিম পিতাৰ নাম : ফাতিক উল্লাহ ঘৰ নং : 141 বয়স : 27 লিঙ্গ : পুৰুষ	DCS0292045 ফটো উপলব্ধ
112 নাম : বুকচানা বেগম পিতাৰ নাম : আকলু মিয়া ঘৰ নং : ১৪১ বয়স : 22 লিঙ্গ : মহিলা	DCS1634047 ফটো উপলব্ধ	113 নাম : ৰাজিয়া বেগম স্বামীৰ নাম : মৃত-ফটিক উল্লাহ ঘৰ নং : ১৪১-ক বয়স : 43 লিঙ্গ : মহিলা	DCS0291609 ফটো উপলব্ধ	114 নাম : ৰেজমিনা বেগম পিতাৰ নাম : ফতিক উল্লাহ ঘৰ নং : ১৪১ ক বয়স : 26 লিঙ্গ : মহিলা	DCS6285936 ফটো উপলব্ধ
115 নাম : খয়ৰুল হক পিতাৰ নাম : মতছিন আলী ঘৰ নং : ১৪২ বয়স : 59 লিঙ্গ : পুৰুষ	DCS1850006 ফটো উপলব্ধ	116 নাম : শহিদা বেগম স্বামীৰ নাম : খাইৰুল হক ঘৰ নং : ১৪২ বয়স : 33 লিঙ্গ : মহিলা	DCS2114525 ফটো উপলব্ধ	117 নাম : ইমৰান হুছেইন পিতাৰ নাম : খাইৰুল হক ঘৰ নং : ১৪২ বয়স : 32 লিঙ্গ : পুৰুষ	DCS2114683 ফটো উপলব্ধ
118 নাম : আমিৰ হুছেইন পিতাৰ নাম : খাইৰুল হক ঘৰ নং : ১৪২ বয়স : 28 লিঙ্গ : পুৰুষ	DCS0568329 ফটো উপলব্ধ	119 নাম : সৈদ গুলনেহাৰ মীৰা স্বামীৰ নাম : আমিৰ হুছেইন ঘৰ নং : ১৪২ বয়স : 26 লিঙ্গ : মহিলা	DCS6261754 ফটো উপলব্ধ	120 নাম : জাকিৰ হুছেইন পিতাৰ নাম : খাইৰুল হক ঘৰ নং : ১৪২ বয়স : 25 লিঙ্গ : পুৰুষ	DCS0568410 ফটো উপলব্ধ

121	DCS1850028	ফটো উপলব্ধ	নাম : জয়নুল হক পিতাৰ নাম: মতছিন আলী ঘৰ নং : 183 বয়স : 52 লিঙ্গ : পুৰুষ	122	DCS1850039	ফটো উপলব্ধ	নাম : আমিনুল নেছা স্বামীৰ নাম: জয়নুল হক ঘৰ নং : 183 বয়স : 39 লিঙ্গ : মহিলা	123	DCS1850040	ফটো উপলব্ধ	নাম : বহিম উদ্দিন পিতাৰ নাম: মতছিন আলী ঘৰ নং : 188 বয়স : 49 লিঙ্গ : পুৰুষ
124	DCS1850051	ফটো উপলব্ধ	নাম : মনোৱাৰা বেগম স্বামীৰ নাম: বহিম উদ্দিন ঘৰ নং : 188 বয়স : 40 লিঙ্গ : মহিলা	125	DCS1850062	ফটো উপলব্ধ	নাম : নূৰ মিঞা পিতাৰ নাম: মতছিন আলী ঘৰ নং : 185 বয়স : 58 লিঙ্গ : পুৰুষ	126	DCS1850073	ফটো উপলব্ধ	নাম : বহুনা বেগম স্বামীৰ নাম: নূৰ মিঞা ঘৰ নং : 185 বয়স : 42 লিঙ্গ : মহিলা
127	DCS1850084	ফটো উপলব্ধ	নাম : আইনুল হক পিতাৰ নাম: মতছিন আলী ঘৰ নং : 186 বয়স : 60 লিঙ্গ : পুৰুষ	128	DCS1850095	ফটো উপলব্ধ	নাম : ৰোসনা বেগম স্বামীৰ নাম: আইনুল হক ঘৰ নং : 186 বয়স : 53 লিঙ্গ : মহিলা	129	DCS0294603	ফটো উপলব্ধ	নাম : দিলুৱাৰা হুছেইন পিতাৰ নাম: আইনুল হক ঘৰ নং : 186 বয়স : 28 লিঙ্গ : পুৰুষ
130	DCS0513531	ফটো উপলব্ধ	নাম : জেসমিন বেগম স্বামীৰ নাম: দিলুৱাৰা হুছেইন ঘৰ নং : 186 বয়স : 21 লিঙ্গ : মহিলা	131	DCS1850108	ফটো উপলব্ধ	নাম : ৰফিক উদ্দিন পিতাৰ নাম: কুৰফান আলী ঘৰ নং : 189 বয়স : 73 লিঙ্গ : পুৰুষ	132	DCS1850119	ফটো উপলব্ধ	নাম : কাঞ্চন বিবি স্বামীৰ নাম: ৰফিক উদ্দিন ঘৰ নং : 189 বয়স : 70 লিঙ্গ : মহিলা
133	DCS1850131	ফটো উপলব্ধ	নাম : হুছেইন আহমেদ পিতাৰ নাম: ৰফিক উদ্দিন ঘৰ নং : 189 বয়স : 45 লিঙ্গ : পুৰুষ	134	DCS1853765	ফটো উপলব্ধ	নাম : আলি আহমেদ পিতাৰ নাম: ৰফিক উদ্দিন ঘৰ নং : 189 বয়স : 32 লিঙ্গ : পুৰুষ	135	DCS0568998	ফটো উপলব্ধ	নাম : মৰিয়ম বেগম স্বামীৰ নাম: আলি আহমেদ ঘৰ নং : 189 বয়স : 27 লিঙ্গ : মহিলা
136	DCS1850142	ফটো উপলব্ধ	নাম : সফিক উদ্দিন পিতাৰ নাম: কুৰফান আলী ঘৰ নং : 188 বয়স : 82 লিঙ্গ : পুৰুষ	137	DCS1850153	ফটো উপলব্ধ	নাম : আছাৰুল নেছা স্বামীৰ নাম: সফিক উদ্দিন ঘৰ নং : 188 বয়স : 68 লিঙ্গ : মহিলা	138	DCS1850164	ফটো উপলব্ধ	নাম : ফখৰুল ইছলাম পিতাৰ নাম: সফিক উদ্দিন ঘৰ নং : 188 বয়স : 38 লিঙ্গ : পুৰুষ
S 139	DCS1850175	ফটো উপলব্ধ	নাম : সাইদা বেগম পিতাৰ নাম: সফিক উদ্দিন ঘৰ নং : 188 বয়স : 38 লিঙ্গ : মহিলা	140	DCS0568642	ফটো উপলব্ধ	নাম : ৰেজিনা বেগম স্বামীৰ নাম: ফখৰুল ইছলাম ঘৰ নং : 188 বয়স : 38 লিঙ্গ : মহিলা	141	DCS1850186	ফটো উপলব্ধ	নাম : মোঃ বদৰুল ইছলাম পিতাৰ নাম: সফিক উদ্দিন ঘৰ নং : 188 বয়স : 60 লিঙ্গ : পুৰুষ
142	DCS1850197	ফটো উপলব্ধ	নাম : বীনা বেগম স্বামীৰ নাম: বদৰুল ইছলাম ঘৰ নং : 189 বয়স : 52 লিঙ্গ : মহিলা	143	DCS1348895	ফটো উপলব্ধ	নাম : বহুল ইছলাম পিতাৰ নাম: বদৰুল ইছলাম ঘৰ নং : 189 বয়স : 24 লিঙ্গ : পুৰুষ	144	DCS6265458	ফটো উপলব্ধ	নাম : মোঃ বাজল ইছলাম পিতাৰ নাম: বদৰুল ইছলাম ঘৰ নং : 149 বয়স : 21 লিঙ্গ : পুৰুষ
145	DCS1850200	ফটো উপলব্ধ	নাম : নজৰুল ইছলাম পিতাৰ নাম: সফিক উদ্দিন ঘৰ নং : 150 বয়স : 54 লিঙ্গ : পুৰুষ	146	DCS1850211	ফটো উপলব্ধ	নাম : ৰাহেনা বেগম স্বামীৰ নাম: নজৰুল ইছলাম ঘৰ নং : 150 বয়স : 45 লিঙ্গ : মহিলা	147	DCS1850222	ফটো উপলব্ধ	নাম : আফতাব উদ্দিন পিতাৰ নাম: কুৰফান আলী ঘৰ নং : 151 বয়স : 74 লিঙ্গ : পুৰুষ
148	DCS1850233	ফটো উপলব্ধ	নাম : ছফিয়া বেগম স্বামীৰ নাম: আফতাব উদ্দিন ঘৰ নং : 151 বয়স : 62 লিঙ্গ : মহিলা	149	DCS1850255	ফটো উপলব্ধ	নাম : সাহাব উদ্দিন পিতাৰ নাম: আফতাব উদ্দিন ঘৰ নং : 151 বয়স : 39 লিঙ্গ : পুৰুষ	150	DCS1850266	ফটো উপলব্ধ	নাম : কুতুব উদ্দিন পিতাৰ নাম: আফতাব উদ্দিন ঘৰ নং : 151 বয়স : 38 লিঙ্গ : পুৰুষ



151 নাম : হাবেজা বেগম স্বামীৰ নাম: স্বাহাব উদ্দিন ঘৰ নং : 151 বয়স : 33 লিঙ্গ : মহিলা	DCS1850277 ফটো উপলব্ধ	152 নাম : আপছাৰা বেগম স্বামীৰ নাম: কুতুব উদ্দিন - ঘৰ নং : 152 বয়স : 30 লিঙ্গ : মহিলা	DCS0293340 ফটো উপলব্ধ	153 নাম : ছালেহা বেগম স্বামীৰ নাম: ছালিক উদ্দিন ঘৰ নং : 152 বয়স : 65 লিঙ্গ : মহিলা	DCS1850313 ফটো উপলব্ধ
154 নাম : মোঃ ইউচুফ আলী পিতাৰ নাম: মোহাম্মদ চালিক উদ্দিন ঘৰ নং : 152 বয়স : 38 লিঙ্গ : পুৰুষ	DCS1850288 ফটো উপলব্ধ	155 নাম : জামিল আহমেদ পিতাৰ নাম: ছালিক উদ্দিন ঘৰ নং : 152 বয়স : 34 লিঙ্গ : পুৰুষ	DCS1853958 ফটো উপলব্ধ	156 নাম : বহমত আলী পিতাৰ নাম: ছালিক উদ্দিন ঘৰ নং : 152 বয়স : 32 লিঙ্গ : পুৰুষ	DCS1850299 ফটো উপলব্ধ
157 নাম : বাহিলা বেগম পিতাৰ নাম: আলা উদ্দিন ঘৰ নং : 152 বয়স : 28 লিঙ্গ : মহিলা	DCS0551713 ফটো উপলব্ধ	158 নাম : বুকছানা বেগম স্বামীৰ নাম: বহমত আলী ঘৰ নং : 152 বয়স : 28 লিঙ্গ : মহিলা	DCS2114730 ফটো উপলব্ধ	159 নাম : ফ.ৰমিনা বেগম স্বামীৰ নাম: মোহাম্মদ ইউচুফ আলী ঘৰ নং : 152 বয়স : 28 লিঙ্গ : মহিলা	DCS1333111 ফটো উপলব্ধ
160 নাম : চিৰাজ উদ্দিন পিতাৰ নাম: জাবেদ আলী ঘৰ নং : 153 বয়স : 66 লিঙ্গ : পুৰুষ	DCS1850335 ফটো উপলব্ধ	161 নাম : চুফিয়া বেগম স্বামীৰ নাম: চিৰাজ উদ্দিন ঘৰ নং : 153 বয়স : 60 লিঙ্গ : মহিলা	DCS1850346 ফটো উপলব্ধ	162 নাম : ছাইদুল ইছলাম পিতাৰ নাম: চিৰাজ উদ্দিন ঘৰ নং : 153 বয়স : 43 লিঙ্গ : পুৰুষ	DCS1850368 ফটো উপলব্ধ
163 নাম : মো- কফিল উদ্দিন পিতাৰ নাম: চিৰাজ উদ্দিন ঘৰ নং : 153 বয়স : 37 লিঙ্গ : পুৰুষ	DCS0300228 ফটো উপলব্ধ	164 নাম : মোঃ নাজিম উদ্দিন পিতাৰ নাম: চিৰাজ উদ্দিন ঘৰ নং : 153 বয়স : 37 লিঙ্গ : পুৰুষ	DCS0299727 ফটো উপলব্ধ	165 নাম : হাফিজা বেগম বেগম স্বামীৰ নাম: নাজিম উদ্দিন ঘৰ নং : 153 বয়স : 29 লিঙ্গ : মহিলা	DCS0439083 ফটো উপলব্ধ
166 নাম : নাজৰানা বেগম স্বামীৰ নাম: কফিল উদ্দিন ঘৰ নং : 153 বয়স : 28 লিঙ্গ : মহিলা	DCS0568444 ফটো উপলব্ধ	167 নাম : মাচমা বেগম পিতাৰ নাম: চিৰাজ উদ্দিন ঘৰ নং : 153 বয়স : 24 লিঙ্গ : মহিলা	DCS1701887 ফটো উপলব্ধ	168 নাম : আব্দুল জব্বাৰ পিতাৰ নাম: জাবেদ আলী ঘৰ নং : 158 বয়স : 60 লিঙ্গ : পুৰুষ	DCS1850380 ফটো উপলব্ধ
169 নাম : মনোৱাৰা বেগম স্বামীৰ নাম: আব্দুল জব্বাৰ ঘৰ নং : 158 বয়স : 48 লিঙ্গ : মহিলা	DCS1850391 ফটো উপলব্ধ	170 নাম : আজহাৰুল ইছলাম পিতাৰ নাম: আব্দুল জব্বাৰ ঘৰ নং : 154 বয়স : 20 লিঙ্গ : পুৰুষ	DUU0127845 ফটো উপলব্ধ	171 নাম : মইনুল হক পিতাৰ নাম: জাবেদ আলী ঘৰ নং : 155 বয়স : 63 লিঙ্গ : পুৰুষ	DCS1850404 ফটো উপলব্ধ
172 নাম : বাহেনা বেগম স্বামীৰ নাম: মইনুল হক ঘৰ নং : 155 বয়স : 55 লিঙ্গ : মহিলা	DCS1850415 ফটো উপলব্ধ	173 নাম : নাজিৰ হুছেইন পিতাৰ নাম: মইনুল হক ঘৰ নং : 155 বয়স : 22 লিঙ্গ : পুৰুষ	DCS1944032 ফটো উপলব্ধ	174 নাম : আব্দুল মনাত পিতাৰ নাম: জাবেদ আলী ঘৰ নং : 156 বয়স : 58 লিঙ্গ : পুৰুষ	DCS1850426 ফটো উপলব্ধ
175 নাম : আফিয়া বেগম স্বামীৰ নাম: আব্দুল মনাত ঘৰ নং : 156 বয়স : 45 লিঙ্গ : মহিলা	DCS1850437 ফটো উপলব্ধ	176 নাম : কলিম উদ্দিন পিতাৰ নাম: আব্দুল মনাত ঘৰ নং : 156 বয়স : 25 লিঙ্গ : পুৰুষ	DCS0457234 ফটো উপলব্ধ	177 নাম : মাৰজানা বেগম স্বামীৰ নাম: কলিম উদ্দিন ঘৰ নং : 156 বয়স : 22 লিঙ্গ : মহিলা	DCS1910389 ফটো উপলব্ধ
178 নাম : ছলিম উদ্দিন পিতাৰ নাম: আব্দুল মনাত ঘৰ নং : 156খ বয়স : 23 লিঙ্গ : পুৰুষ	DCS1297902 ফটো উপলব্ধ	179 নাম : ফখৰ উদ্দিন পিতাৰ নাম: জাবেদ আলী ঘৰ নং : 159 বয়স : 55 লিঙ্গ : পুৰুষ	DCS1850448 ফটো উপলব্ধ	S 180 নাম : মনোৱাৰা বেগম পিতাৰ নাম: নাজিম উদ্দিন ঘৰ নং : 159 বয়স : 46 লিঙ্গ : মহিলা	DCS1853561 ফটো উপলব্ধ



181 নাম : বহিমা বেগম পিতাৰ নাম: আব্দুল মতিন ঘৰ নং : 157 বয়স : 40 লিঙ্গ : মহিলা	DCS1955846 ফটো উপলব্ধ	182 নাম : জাকিৰ হুছেইন পিতাৰ নাম: ফখৰ উদ্দিন ঘৰ নং : 159 বয়স : 34 লিঙ্গ : পুৰুষ	DCS0294595 ফটো উপলব্ধ	183 নাম : ছালেহ আহমেদ পিতাৰ নাম: ফখৰ উদ্দিন ঘৰ নং : 159 বয়স : 30 লিঙ্গ : পুৰুষ	DCS0568592 ফটো উপলব্ধ
184 নাম : বিজয়না বেগম স্বামীৰ নাম: ছালেহ আহমেদ ঘৰ নং : 157 বয়স : 30 লিঙ্গ : মহিলা	DUU0035899 ফটো উপলব্ধ	185 নাম : কমলা বিবি স্বামীৰ নাম: নুৰ উদ্দিন ঘৰ নং : 158 বয়স : 64 লিঙ্গ : মহিলা	DCS1850482 ফটো উপলব্ধ	186 নাম : জমিৰ উদ্দিন পিতাৰ নাম: নুৰ উদ্দিন ঘৰ নং : 158 বয়স : 34 লিঙ্গ : পুৰুষ	DCS1854086 ফটো উপলব্ধ
187 নাম : বুবিলা বেগম স্বামীৰ নাম: জমিৰ উদ্দিন ঘৰ নং : 158 বয়স : 31 লিঙ্গ : মহিলা	DCS0303529 ফটো উপলব্ধ	188 নাম : আমিৰ উদ্দিন পিতাৰ নাম: নুৰ উদ্দিন ঘৰ নং : 158 বয়স : 45 লিঙ্গ : পুৰুষ	DCS1850517 ফটো উপলব্ধ	189 নাম : ইমৰানা বেগম স্বামীৰ নাম: আমিৰ উদ্দিন ঘৰ নং : 158 বয়স : 39 লিঙ্গ : মহিলা	DCS1850528 ফটো উপলব্ধ
190 নাম : মজিৰ উদ্দিন পিতাৰ নাম: নুৰ উদ্দিন ঘৰ নং : 160 বয়স : 51 লিঙ্গ : পুৰুষ	DCS1850539 ফটো উপলব্ধ	191 নাম : নজমা বেগম স্বামীৰ নাম: মজিৰ উদ্দিন ঘৰ নং : 160 বয়স : 42 লিঙ্গ : মহিলা	DCS1850540 ফটো উপলব্ধ	192 নাম : বাহেনা বেগম স্বামীৰ নাম: মজিৰ উদ্দিন ঘৰ নং : 160 বয়স : 40 লিঙ্গ : মহিলা	DCS1850551 ফটো উপলব্ধ
193 নাম : নাজিয়া বেগম পিতাৰ নাম: মজিৰ উদ্দিন ঘৰ নং : 160 বয়স : 22 লিঙ্গ : মহিলা	DUU0194167 ফটো উপলব্ধ	# 194 নাম : ছাবিয়া বেগম পিতাৰ নাম: মজিৰ উদ্দিন ঘৰ নং : 160 বয়স : 20 লিঙ্গ : মহিলা	DUU0194159 ফটো উপলব্ধ	195 নাম : মামুন বসিদ পিতাৰ নাম: আফচাৰ আলী ঘৰ নং : 161 বয়স : 73 লিঙ্গ : পুৰুষ	DCS1850573 ফটো উপলব্ধ
196 নাম : আয়াৰন নেছা স্বামীৰ নাম: মামুন বসিদ ঘৰ নং : 161 বয়স : 68 লিঙ্গ : মহিলা	DCS1850584 ফটো উপলব্ধ	197 নাম : আমিৰ উদ্দিন পিতাৰ নাম: মামুন বসিদ ঘৰ নং : 161 বয়স : 42 লিঙ্গ : পুৰুষ	DCS1850608 ফটো উপলব্ধ	198 নাম : হাজিৰা বেগম স্বামীৰ নাম: আমিৰ উদ্দিন ঘৰ নং : 161 বয়স : 38 লিঙ্গ : মহিলা	DCS1850619 ফটো উপলব্ধ
199 নাম : সাহাব উদ্দিন পিতাৰ নাম: মামুন বসিদ ঘৰ নং : 161 বয়স : 38 লিঙ্গ : পুৰুষ	DCS1850595 ফটো উপলব্ধ	200 নাম : মো নাইছ উদ্দিন পিতাৰ নাম: মামুন বসিদ ঘৰ নং : 161 বয়স : 37 লিঙ্গ : পুৰুষ	DCS2114365 ফটো উপলব্ধ	201 নাম : হামিদা বেগম পিতাৰ নাম: মামুন বসিদ ঘৰ নং : 161 বয়স : 31 লিঙ্গ : মহিলা	DCS0474445 ফটো উপলব্ধ
202 নাম : মোঃ চালমান ফাৰচি পিতাৰ নাম: মোঃ আমিৰ উদ্দিন ঘৰ নং : 161 বয়স : 22 লিঙ্গ : পুৰুষ	DUU0149492 ফটো উপলব্ধ	203 নাম : আতাউৰ ৰহমান পিতাৰ নাম: হবিব আলী ঘৰ নং : 163 বয়স : 60 লিঙ্গ : পুৰুষ	DCS1850631 ফটো উপলব্ধ	204 নাম : আমিনা বেগম স্বামীৰ নাম: আতাউৰ ৰহমান ঘৰ নং : 163 বয়স : 55 লিঙ্গ : মহিলা	DCS1850642 ফটো উপলব্ধ
205 নাম : আবুল হুছেইন পিতাৰ নাম: আতাউৰ ৰহমান ঘৰ নং : 163 বয়স : 38 লিঙ্গ : পুৰুষ	DCS1850664 ফটো উপলব্ধ	206 নাম : আজমল হুছেইন পিতাৰ নাম: আতাউৰ ৰহমান ঘৰ নং : 163 বয়স : 35 লিঙ্গ : পুৰুষ	DCS1850675 ফটো উপলব্ধ	207 নাম : মহম্মদ আলতাৱ হুছেইন পিতাৰ নাম: আতাউৰ ৰহমান ঘৰ নং : 163 বয়স : 34 লিঙ্গ : পুৰুষ	DCS1850686 ফটো উপলব্ধ
208 নাম : বুবিলা বেগম স্বামীৰ নাম: আবুল হুছেইন ঘৰ নং : 163 বয়স : 29 লিঙ্গ : মহিলা	DCS2114809 ফটো উপলব্ধ	209 নাম : ছামছ উদ্দিন পিতাৰ নাম: আব্দুৰ ৰহমান ঘৰ নং : 168 বয়স : 46 লিঙ্গ : পুৰুষ	DCS1850697 ফটো উপলব্ধ	210 নাম : লয়লা বেগম স্বামীৰ নাম: ছামছ উদ্দিন ঘৰ নং : 168 বয়স : 46 লিঙ্গ : মহিলা	DCS1850700 ফটো উপলব্ধ



211 নাম : সোৱাব উদ্দিন পিতাৰ নাম: আব্দুল বহমান ঘৰ নং : ১৬৪ বয়স : 45 লিঙ্গ : পুৰুষ	DCS1850711 ফটো উপলব্ধ	212 নাম : ফুৰকানা বেগম স্বামীৰ নাম: সোৱাব উদ্দিন ঘৰ নং : ১৬৪ বয়স : 39 লিঙ্গ : মহিলা	DCS1850722 ফটো উপলব্ধ	213 নাম : শ্বাহিদ আহমেদ পিতাৰ নাম: ছামছ উদ্দিন ঘৰ নং : ১৬৪ বয়স : 22 লিঙ্গ : পুৰুষ	DCS1634112 ফটো উপলব্ধ
214 নাম : সুহেল আহমেদ পিতাৰ নাম: ছামছ উদ্দিন ঘৰ নং : 164 বয়স : 22 লিঙ্গ : পুৰুষ	DUU0107474 ফটো উপলব্ধ	215 নাম : ফৰিদা বেগম স্বামীৰ নাম: ইব্রাহিম আলী ঘৰ নং : ১৬৫ বয়স : 54 লিঙ্গ : মহিলা	DCS1850744 ফটো উপলব্ধ	216 নাম : মনোহৰ হুছেইন পিতাৰ নাম: ইব্রাহিম আলী ঘৰ নং : ১৬৫ বয়স : 25 লিঙ্গ : পুৰুষ	DCS0486340 ফটো উপলব্ধ
217 নাম : একৰাম হুছেইন পিতাৰ নাম: ইব্রাহিম আলী ঘৰ নং : ১৬৫ বয়স : 22 লিঙ্গ : পুৰুষ	DCS1662832 ফটো উপলব্ধ	218 নাম : দিলৱাৰ হুছেইন পিতাৰ নাম: ইব্রাহিম আলী ঘৰ নং : ১৬৫ বয়স : 38 লিঙ্গ : পুৰুষ	DCS1850755 ফটো উপলব্ধ	219 নাম : মতিউৰ ৰহমান পিতাৰ নাম: হবিব আলী ঘৰ নং : ১৬৬ বয়স : 55 লিঙ্গ : পুৰুষ	DCS1850788 ফটো উপলব্ধ
220 নাম : ফাতাবন নেছা স্বামীৰ নাম: মতিউৰ ৰহমান ঘৰ নং : ১৬৬ বয়স : 52 লিঙ্গ : মহিলা	DCS1850799 ফটো উপলব্ধ	221 নাম : জিবান উদ্দিন পিতাৰ নাম: মতিউৰ ৰহমান ঘৰ নং : ১৬৬ বয়স : 34 লিঙ্গ : পুৰুষ	DCS2114263 ফটো উপলব্ধ	222 নাম : সৰজন নেছা স্বামীৰ নাম: হাৰিছ আলী ঘৰ নং : ১৬৭ বয়স : 80 লিঙ্গ : মহিলা	DCS1850835 ফটো উপলব্ধ
223 নাম : নিজাম উদ্দিন পিতাৰ নাম: হাৰিছ আলী ঘৰ নং : ১৬৭ বয়স : 51 লিঙ্গ : পুৰুষ	DCS1850813 ফটো উপলব্ধ	224 নাম : আয়াতুল নেছা স্বামীৰ নাম: নিজাম উদ্দিন ঘৰ নং : ১৬৭ বয়স : 47 লিঙ্গ : মহিলা	DCS1850824 ফটো উপলব্ধ	# 225 নাম : মোঃ ফৰিছ উদ্দিন পিতাৰ নাম: নিজাম উদ্দিন ঘৰ নং : ১৬৭ বয়স : 31 লিঙ্গ : পুৰুষ	DCS1853812 ফটো উপলব্ধ
226 নাম : শ্বেখৰুল আলম পিতাৰ নাম: নিজাম উদ্দিন ঘৰ নং : 167 বয়স : 19 লিঙ্গ : পুৰুষ	DUU0153312 ফটো উপলব্ধ	227 নাম : ইছলাম উদ্দিন পিতাৰ নাম: হাৰিছ আলী ঘৰ নং : ১৬৮ বয়স : 53 লিঙ্গ : পুৰুষ	DCS1850846 ফটো উপলব্ধ	228 নাম : আলোহা বেগম স্বামীৰ নাম: ইছলাম উদ্দিন ঘৰ নং : ১৬৮ বয়স : 50 লিঙ্গ : মহিলা	DCS1850857 ফটো উপলব্ধ
229 নাম : ৰিয়াজ উদ্দিন পিতাৰ নাম: ইছলাম উদ্দিন ঘৰ নং : ১৬৮ বয়স : 31 লিঙ্গ : পুৰুষ	DCS2114445 ফটো উপলব্ধ	S 230 নাম : ছাবিনা বেগম পিতাৰ নাম: ইছলাম উদ্দিন ঘৰ নং : ১৬৮ বয়স : 25 লিঙ্গ : মহিলা	DCS0565390 ফটো উপলব্ধ	231 নাম : চুমাইয়া বেগম স্বামীৰ নাম: ৰিয়াজ উদ্দিন ঘৰ নং : 168 বয়স : 22 লিঙ্গ : মহিলা	DUU0098905 ফটো উপলব্ধ
232 নাম : আব্দুল নূৰ পিতাৰ নাম: ওমৰ আলী ঘৰ নং : ১৬৯ বয়স : 70 লিঙ্গ : পুৰুষ	DCS1850868 ফটো উপলব্ধ	233 নাম : হাজিৰা বেগম স্বামীৰ নাম: আব্দুল নূৰ ঘৰ নং : ১৬৯ বয়স : 54 লিঙ্গ : মহিলা	DCS1850879 ফটো উপলব্ধ	234 নাম : শাহৰুখ উদ্দিন পিতাৰ নাম: আব্দুল নূৰ ঘৰ নং : 169 বয়স : 20 লিঙ্গ : পুৰুষ	DUU0194118 ফটো উপলব্ধ
235 নাম : আব্দুল খালিক পিতাৰ নাম: ওমৰ আলী ঘৰ নং : ১৭০ বয়স : 60 লিঙ্গ : পুৰুষ	DCS1850880 ফটো উপলব্ধ	236 নাম : হাৱাৰন নেছা স্বামীৰ নাম: আব্দুল খালিক ঘৰ নং : ১৭০ বয়স : 52 লিঙ্গ : মহিলা	DCS1850891 ফটো উপলব্ধ	237 নাম : এনাম উদ্দিন পিতাৰ নাম: আব্দুল খালিক ঘৰ নং : ১৭০ বয়স : 33 লিঙ্গ : পুৰুষ	DCS1854019 ফটো উপলব্ধ
238 নাম : চামছ উদ্দিন পিতাৰ নাম: আব্দুল খালিক ঘৰ নং : ১৭০ বয়স : 31 লিঙ্গ : পুৰুষ	DCS1854053 ফটো উপলব্ধ	239 নাম : হাচিব উদ্দিন পিতাৰ নাম: আব্দুল খালিক ঘৰ নং : ১৭০ বয়স : 30 লিঙ্গ : পুৰুষ	DCS0313577 ফটো উপলব্ধ	240 নাম : ছুহানা বেগম পিতাৰ নাম: আব্দুল খালিক ঘৰ নং : ১৭০ বয়স : 22 লিঙ্গ : মহিলা	DCS2000826 ফটো উপলব্ধ



241 নাম : কলিম উদ্দিন পিতাৰ নাম: আব্দুল ঘৰ নং : 170 বয়স : 21 লিঙ্গ : পুৰুষ	DUU0060665 ফটো উপলব্ধ	242 নাম : ফইজুল বাৰী পিতাৰ নাম: উচমান আলী ঘৰ নং : 191 বয়স : 60 লিঙ্গ : পুৰুষ	DCS1850904 ফটো উপলব্ধ	243 নাম : আৰিফা বেগম স্বামীৰ নাম: ফইজুল বাৰী ঘৰ নং : 191 বয়স : 52 লিঙ্গ : মহিলা	DCS1850915 ফটো উপলব্ধ
244 নাম : জিয়াউৰ ৰহমান পিতাৰ নাম: ফইজুল বাৰী ঘৰ নং : 192 বয়স : 31 লিঙ্গ : পুৰুষ	DCS2114649 ফটো উপলব্ধ	245 নাম : খুদেজা বেগম স্বামীৰ নাম: জিয়াউৰ ৰহমান ঘৰ নং : 171 বয়স : 22 লিঙ্গ : মহিলা	DUU0081539 ফটো উপলব্ধ	246 নাম : বিজবান আহমেদ পিতাৰ নাম: ফইজুল বাৰী ঘৰ নং : 192 বয়স : 31 লিঙ্গ : পুৰুষ	DCS0348862 ফটো উপলব্ধ
247 নাম : আব্দুল বাৰী পিতাৰ নাম: উছমান আলী ঘৰ নং : 59 বয়স : 59 লিঙ্গ : পুৰুষ	DCS1850926 ফটো উপলব্ধ	248 নাম : খুদেজা বেগম স্বামীৰ নাম: আব্দুল বাৰী ঘৰ নং : 57 বয়স : 57 লিঙ্গ : মহিলা	DCS1850937 ফটো উপলব্ধ	249 নাম : মিনাজ উদ্দিন পিতাৰ নাম: আব্দুল বাৰী ঘৰ নং : 34 বয়স : 34 লিঙ্গ : পুৰুষ	DCS1854166 ফটো উপলব্ধ
250 নাম : শেহনাজ বেগম স্বামীৰ নাম: মহাম্মদ মিনাজ উদ্দিন ঘৰ নং : 172 বয়স : 20 লিঙ্গ : মহিলা	DUU0118695 ফটো উপলব্ধ	251 নাম : আব্দুল কুদ্দুছ পিতাৰ নাম: আব্দুল ৰহিম ঘৰ নং : 193 বয়স : 55 লিঙ্গ : পুৰুষ	DCS1850960 ফটো উপলব্ধ	252 নাম : আলফাতুন নেছা স্বামীৰ নাম: আব্দুল কুদ্দুছ ঘৰ নং : 193 বয়স : 44 লিঙ্গ : মহিলা	DCS1850971 ফটো উপলব্ধ
253 নাম : আব চুফিয়ান পিতাৰ নাম: আব্দুল ৰহিম ঘৰ নং : 193 বয়স : 41 লিঙ্গ : পুৰুষ	DCS1850959 ফটো উপলব্ধ	254 নাম : জাহ্মিনা পাৰবিন স্বামীৰ নাম: আব চুফিয়ান ঘৰ নং : 193 বয়স : 31 লিঙ্গ : মহিলা	DCS1471168 ফটো উপলব্ধ	# 255 নাম : শাহনাজ বেগম পিতাৰ নাম: আব্দুল কুদ্দুছ ঘৰ নং : 193 বয়স : 28 লিঙ্গ : মহিলা	DCS0293043 ফটো উপলব্ধ
256 নাম : একৰাম হুছেইন পিতাৰ নাম: আব্দুল কুদ্দুছ ঘৰ নং : 193 বয়স : 26 লিঙ্গ : পুৰুষ	DCS0568691 ফটো উপলব্ধ	257 নাম : ৰহিম বেগম স্বামীৰ নাম: একৰাম হুছেইন ঘৰ নং : 193 বয়স : 22 লিঙ্গ : মহিলা	DCS6273536 ফটো উপলব্ধ	258 নাম : আব্দুল মুছক্বিব পিতাৰ নাম: আব্দুল ৰহিম ঘৰ নং : 198 বয়স : 66 লিঙ্গ : পুৰুষ	DCS1850982 ফটো উপলব্ধ
259 নাম : আব্দুল চুব্বৰ পিতাৰ নাম: আব্দুল ৰহিম ঘৰ নং : 195 বয়স : 48 লিঙ্গ : পুৰুষ	DCS1851009 ফটো উপলব্ধ	260 নাম : ৰমলা বেগম স্বামীৰ নাম: আব্দুল চুব্বৰ ঘৰ নং : 195 বয়স : 42 লিঙ্গ : মহিলা	DCS1851010 ফটো উপলব্ধ	261 নাম : কুতুব উদ্দিন চৌধুৰী পিতাৰ নাম: মুৰাকীব আলী চৌধুৰী ঘৰ নং : 196 বয়স : 45 লিঙ্গ : পুৰুষ	DCS1851032 ফটো উপলব্ধ
262 নাম : ছাৰজি বেগম চৌধুৰী স্বামীৰ নাম: কুতুব উদ্দিন চৌধুৰী ঘৰ নং : 196 বয়স : 40 লিঙ্গ : মহিলা	DCS1851043 ফটো উপলব্ধ	263 নাম : বেগম আফৰিন চুলতানা চৌধুৰী পিতাৰ নাম: মহম্মদ কুতুব উদ্দিন ঘৰ নং : 176 বয়স : 19 লিঙ্গ : মহিলা	DUU0127803 ফটো উপলব্ধ	264 নাম : আনোয়াৰা বেগম স্বামীৰ নাম: নুৰ উদ্দিন ঘৰ নং : 199 বয়স : 65 লিঙ্গ : মহিলা	DCS1851054 ফটো উপলব্ধ
265 নাম : ফৰিজ উদ্দিন পিতাৰ নাম: মত নুৰ উদ্দিন ঘৰ নং : 177 বয়স : 40 লিঙ্গ : পুৰুষ	DCS1851087 ফটো উপলব্ধ	266 নাম : ইছলাম উদ্দিন পিতাৰ নাম: নুৰ উদ্দিন ঘৰ নং : 177 বয়স : 39 লিঙ্গ : পুৰুষ	DCS1851098 ফটো উপলব্ধ	267 নাম : আফতাব উদ্দিন পিতাৰ নাম: নুৰ উদ্দিন ঘৰ নং : 199 বয়স : 33 লিঙ্গ : পুৰুষ	DCS1854155 ফটো উপলব্ধ
268 নাম : জাহ্মিন বেগম লক্ষৰ স্বামীৰ নাম: মহম্মদ ইছলাম উদ্দিন ঘৰ নং : 177 বয়স : 33 লিঙ্গ : মহিলা	DCS0354043 ফটো উপলব্ধ	269 নাম : আৰিফা বেগম স্বামীৰ নাম: ফৰিজ উদ্দিন ঘৰ নং : 177 বয়স : 30 লিঙ্গ : মহিলা	DCS0083527 ফটো উপলব্ধ	270 নাম : চাফানা বেগম স্বামীৰ নাম: আফতাব উদ্দিন ঘৰ নং : 199 বয়স : 22 লিঙ্গ : মহিলা	DCS1702778 ফটো উপলব্ধ



271	DCS1851101	ফটো উপলব্ধ	নাম : আব্দুৰ ৰহমান পিতাৰ নাম: হিলিয়াছ আলী ঘৰ নং : ১৭৮ বয়স : 74 লিঙ্গ : পুৰুষ
272	DCS1851112	ফটো উপলব্ধ	নাম : ছয়ৰন নেছা স্বামীৰ নাম: আব্দুৰ ৰহমান ঘৰ নং : ১৭৮ বয়স : 59 লিঙ্গ : মহিলা
# 273	DCS1851123	ফটো উপলব্ধ	নাম : নাজিম উদ্দিন পিতাৰ নাম: আব্দুৰ ৰহমান ঘৰ নং : ১৭৮ বয়স : 40 লিঙ্গ : পুৰুষ
274	DCS1851145	ফটো উপলব্ধ	নাম : মহাম্মদ আছাব উদ্দিন পিতাৰ নাম: মোঃ আব্দুৰ ৰহমান ঘৰ নং : ১৭৮ বয়স : 34 লিঙ্গ : পুৰুষ
S 275	DCS0319319	ফটো উপলব্ধ	নাম : মোছা-শ্বিৰনী স্বামীৰ নাম: মোঃ নাজিম উদ্দিন ঘৰ নং : ১৭৮ বয়স : 29 লিঙ্গ : মহিলা
276	DCS0434720	ফটো উপলব্ধ	নাম : আছমা বেগম স্বামীৰ নাম: নাজিম উদ্দিন ঘৰ নং : ১৭৮ বয়স : 28 লিঙ্গ : মহিলা
277	DCS1446608	ফটো উপলব্ধ	নাম : আফছাৰা বেগম স্বামীৰ নাম: আচাব উদ্দিন ঘৰ নং : ১৭৮ বয়স : 22 লিঙ্গ : মহিলা
278	DUU0097758	ফটো উপলব্ধ	নাম : কুলচুমা বেগম পিতাৰ নাম: আব্দুৰ ৰহমান ঘৰ নং : 178 বয়স : 20 লিঙ্গ : মহিলা
279	DCS1851156	ফটো উপলব্ধ	নাম : আজিম উদ্দিন পিতাৰ নাম: আব্দুৰ ৰহমান ঘৰ নং : ১৭৯ বয়স : 45 লিঙ্গ : পুৰুষ
280	DCS1851167	ফটো উপলব্ধ	নাম : ছাকিলা বেগম স্বামীৰ নাম: আজিম উদ্দিন ঘৰ নং : ১৭৯ বয়স : 40 লিঙ্গ : মহিলা
281	DCS1851189	ফটো উপলব্ধ	নাম : আব্দু চুফান পিতাৰ নাম: অলিউৰ ৰহমান ঘৰ নং : ১৮০ বয়স : 49 লিঙ্গ : পুৰুষ
282	DCS1851190	ফটো উপলব্ধ	নাম : হেলাল উদ্দিন পিতাৰ নাম: অলিউৰ ৰহমান ঘৰ নং : ১৮০ বয়স : 45 লিঙ্গ : পুৰুষ
283	DCS1851203	ফটো উপলব্ধ	নাম : নিজাম উদ্দিন পিতাৰ নাম: অলিউৰ ৰহমান ঘৰ নং : ১৮০ বয়স : 43 লিঙ্গ : পুৰুষ
284	DCS1851225	ফটো উপলব্ধ	নাম : আয়শা বেগম স্বামীৰ নাম: আব্দু চুফান ঘৰ নং : ১৮০ বয়স : 42 লিঙ্গ : মহিলা
285	DCS1851236	ফটো উপলব্ধ	নাম : বিনা বেগম স্বামীৰ নাম: হেলাল উদ্দিন ঘৰ নং : ১৮০ বয়স : 37 লিঙ্গ : মহিলা
286	DCS1853889	ফটো উপলব্ধ	নাম : শ্বাহেনা বেগম স্বামীৰ নাম: নিজাম উদ্দিন ঘৰ নং : ১৮০ বয়স : 30 লিঙ্গ : মহিলা
287	DUU0180737	ফটো উপলব্ধ	নাম : সেহনাজ আৰসি পিতাৰ নাম: আব্দু চুফান ঘৰ নং : ১৮০ বয়স : 19 লিঙ্গ : মহিলা
288	DCS1851247	ফটো উপলব্ধ	নাম : জয়নাল আবদিন পিতাৰ নাম: দুদু মিঞা ঘৰ নং : ১৮১ বয়স : 44 লিঙ্গ : পুৰুষ
S 289	DCS1851269	ফটো উপলব্ধ	নাম : জাহমিন বেগম স্বামীৰ নাম: হৰিৰ আলী ঘৰ নং : ১৮১ বয়স : 35 লিঙ্গ : মহিলা
290	DCS0088385	ফটো উপলব্ধ	নাম : আয়শা বেগম স্বামীৰ নাম: জয়নাল আবদিন ঘৰ নং : ১৮১ বয়স : 29 লিঙ্গ : মহিলা
291	DCS1851292	ফটো উপলব্ধ	নাম : নেৰাৰন নেছা পিতাৰ নাম: দুদু মিঞা ঘৰ নং : ১৮২ বয়স : 60 লিঙ্গ : মহিলা
# 292	DCS1851305	ফটো উপলব্ধ	নাম : কমৰ উদ্দিন পিতাৰ নাম: দুদু মিঞা ঘৰ নং : 182 বয়স : 57 লিঙ্গ : পুৰুষ
293	DCS1851327	ফটো উপলব্ধ	নাম : জামাল উদ্দিন পিতাৰ নাম: দুদু মিঞা ঘৰ নং : 182 বয়স : 52 লিঙ্গ : পুৰুষ
294	DCS1851338	ফটো উপলব্ধ	নাম : মোঃইছলাম উদ্দিন পিতাৰ নাম: দুদু মিঞা ঘৰ নং : ১৮২ বয়স : 50 লিঙ্গ : পুৰুষ
295	DCS1851349	ফটো উপলব্ধ	নাম : কুতুব উদ্দিন পিতাৰ নাম: দুদু মিঞা ঘৰ নং : ১৮২ বয়স : 49 লিঙ্গ : পুৰুষ
296	DCS1851350	ফটো উপলব্ধ	নাম : সাহেনা বেগম স্বামীৰ নাম: কমৰ উদ্দিন ঘৰ নং : 182 বয়স : 43 লিঙ্গ : মহিলা
297	DCS1851372	ফটো উপলব্ধ	নাম : আমিনা খাতুন স্বামীৰ নাম: মোঃইছলাম উদ্দিন ঘৰ নং : ১৮২ বয়স : 42 লিঙ্গ : মহিলা
298	DCS1876572	ফটো উপলব্ধ	নাম : চইদা বেগম স্বামীৰ নাম: জামাল উদ্দিন ঘৰ নং : 182 বয়স : 37 লিঙ্গ : মহিলা
299	DCS1851407	ফটো উপলব্ধ	নাম : আব্দুল কৰিম পিতাৰ নাম: আব্দুৰ ৰচিদ ঘৰ নং : ১৮৩ বয়স : 63 লিঙ্গ : পুৰুষ
300	DCS1851383	ফটো উপলব্ধ	নাম : মনোৱাৰা বেগম স্বামীৰ নাম: আব্দুল কৰিম ঘৰ নং : ১৮৩ বয়স : 60 লিঙ্গ : মহিলা

301 নাম : মো ছইফ উদ্দিন পিতাৰ নাম: আব্দুল কৰিম ঘৰ নং : ১৮৩ বয়স : 36 লিঙ্গ : পুৰুষ	DCS1854097 ফটো উপলব্ধ	302 নাম : ফাৰুক উদ্দিন আহমেদ পিতাৰ নাম: আব্দুল কৰিম ঘৰ নং : ১৮৩ বয়স : 34 লিঙ্গ : পুৰুষ	DCS1854075 ফটো উপলব্ধ	303 নাম : ছাবিৰ আহমেদ পিতাৰ নাম: হাজী মক্তাৰ আলী ঘৰ নং : ১৮৪ বয়স : 44 লিঙ্গ : পুৰুষ	DCS1851485 ফটো উপলব্ধ
304 নাম : ফৰিদা বেগম স্বামীৰ নাম: ছাবিৰ আহমেদ ঘৰ নং : ১৮৪ বয়স : 37 লিঙ্গ : মহিলা	DCS1853538 ফটো উপলব্ধ	305 নাম : সুমাইয়া বেগম স্বামীৰ নাম: মিছবা উদ্দিন ঘৰ নং : 184 বয়স : 21 লিঙ্গ : মহিলা	DUU0154500 ফটো উপলব্ধ	306 নাম : মোঃ মুস্তাফীজ আহমেদ পিতাৰ নাম: ছাবিৰ আহমেদ ঘৰ নং : 184 বয়স : 19 লিঙ্গ : পুৰুষ	DUU0162560 ফটো উপলব্ধ
307 নাম : পিয়াৰুন নিছা স্বামীৰ নাম: মোক্তাৰ আলী ঘৰ নং : ১৮৫ বয়স : 60 লিঙ্গ : মহিলা	DCS1851429 ফটো উপলব্ধ	308 নাম : শিবিৰ আহমেদ পিতাৰ নাম: হাজী মক্তাৰ আলী ঘৰ নং : ১৮৫ বয়স : 42 লিঙ্গ : পুৰুষ	DCS1851430 ফটো উপলব্ধ	309 নাম : ছাবিনা বেগম স্বামীৰ নাম: শিবিৰ আহমেদ ঘৰ নং : ১৮৫ বয়স : 34 লিঙ্গ : মহিলা	DCS1853481 ফটো উপলব্ধ
310 নাম : ফইসাল আহমেদ টালুকদাৰ পিতাৰ নাম: মক্তাৰ আলী ঘৰ নং : ১৮৫ বয়স : 30 লিঙ্গ : পুৰুষ	DCS2114456 ফটো উপলব্ধ	311 নাম : জাবেদ আহমেদ পিতাৰ নাম: হাজী মক্তাৰ আলী ঘৰ নং : ১৮৬ বয়স : 36 লিঙ্গ : পুৰুষ	DCS1854224 ফটো উপলব্ধ	312 নাম : বেজিয়া চুলতানা স্বামীৰ নাম: জাবেদ আহমেদ ঘৰ নং : ১৮৬ বয়স : 36 লিঙ্গ : মহিলা	DCS0616078 ফটো উপলব্ধ
313 নাম : শ্বাৰফ আলম পিতাৰ নাম: মনজুৰ আহমেদ ঘৰ নং : ১৮৬ বয়স : 33 লিঙ্গ : পুৰুষ	DCS2114321 ফটো উপলব্ধ	S 314 নাম : পাকিজা বেগম পিতাৰ নাম: মনজুৰ আহমেদ ঘৰ নং : ১৮৬ বয়স : 26 লিঙ্গ : মহিলা	DCS0464164 ফটো উপলব্ধ	315 নাম : শ্বাকিরা বেগম পিতাৰ নাম: মনজুৰ আহমেদ ঘৰ নং : ১৮৬ বয়স : 24 লিঙ্গ : মহিলা	DCS1384536 ফটো উপলব্ধ
316 নাম : মনজুৰ আহমেদ পিতাৰ নাম: হাজী মক্তাৰ আলী ঘৰ নং : ১৮৬খ বয়স : 48 লিঙ্গ : পুৰুষ	DCS1851463 ফটো উপলব্ধ	317 নাম : জাহমিনা বেগম স্বামীৰ নাম: মনজুৰ আহমেদ ঘৰ নং : ১৮৬খ বয়স : 42 লিঙ্গ : মহিলা	DCS1851474 ফটো উপলব্ধ	318 নাম : মৰিয়ম বেগম স্বামীৰ নাম: আলা উদ্দিন ঘৰ নং : ১৮৭ বয়স : 65 লিঙ্গ : মহিলা	DCS1851509 ফটো উপলব্ধ
319 নাম : মোহাম্মদ শ্বরিফ উদ্দিন পিতাৰ নাম: আলা উদ্দিন ঘৰ নং : ১৮৭ বয়স : 41 লিঙ্গ : পুৰুষ	DCS1851543 ফটো উপলব্ধ	320 নাম : মোহাম্মদ মিছবাহ উদ্দিন মাতৃৰ নাম: আলা উদ্দিন ঘৰ নং : ১৮৭ বয়স : 37 লিঙ্গ : পুৰুষ	DCS1854031 ফটো উপলব্ধ	321 নাম : বদৰ উদ্দিন মাতৃৰ নাম: আলা উদ্দিন ঘৰ নং : ১৮৭ বয়স : 33 লিঙ্গ : পুৰুষ	DCS1854042 ফটো উপলব্ধ
S 322 নাম : মেহজামিন চুলতানা পিতাৰ নাম: মোঃ আব্দুল কালাম ঘৰ নং : ১৮৭ক বয়স : 23 লিঙ্গ : মহিলা	DCS1864149 ফটো উপলব্ধ	323 নাম : ছালিম উদ্দিন পিতাৰ নাম: আলা উদ্দিন ঘৰ নং : ১৮৭খ বয়স : 44 লিঙ্গ : পুৰুষ	DCS1851532 ফটো উপলব্ধ	324 নাম : বাবিয়া খাতুন স্বামীৰ নাম: তুতা মিয়া ঘৰ নং : ১৮৮ বয়স : 84 লিঙ্গ : মহিলা	DCS1851576 ফটো উপলব্ধ
325 নাম : বুলুল আলম পিতাৰ নাম: তুতা মিয়া ঘৰ নং : ১৮৮ বয়স : 43 লিঙ্গ : পুৰুষ	DCS1851612 ফটো উপলব্ধ	326 নাম : নাজিয়া বেগম পিতাৰ নাম: তুতা মিয়া ঘৰ নং : ১৮৮ বয়স : 37 লিঙ্গ : মহিলা	DCS0279372 ফটো উপলব্ধ	327 নাম : আব্দুল হানিফ পিতাৰ নাম: তুতা মিয়া ঘৰ নং : ১৮৮ক বয়স : 44 লিঙ্গ : পুৰুষ	DCS1851598 ফটো উপলব্ধ
328 নাম : আব্দুল মনাফ পিতাৰ নাম: তুতা মিয়া ঘৰ নং : ১৮৮খ বয়স : 53 লিঙ্গ : পুৰুষ	DCS1851587 ফটো উপলব্ধ	329 নাম : আব্দুল কুদ্দুছ পিতাৰ নাম: তুতা মিয়া ঘৰ নং : ১৮৮ বয়স : 56 লিঙ্গ : পুৰুষ	DCS1851634 ফটো উপলব্ধ	330 নাম : লিলা বেগম স্বামীৰ নাম: আব্দুল কুদ্দুছ ঘৰ নং : ১৮৮ বয়স : 42 লিঙ্গ : মহিলা	DCS1851645 ফটো উপলব্ধ



331 নাম : জাকাৰিয়া আলম পিতাৰ নাম: আব্দুল কুদ্দুছ ঘৰ নং : 189 বয়স : 19 লিঙ্গ : পুৰুষ	DUU0184150 ফটো উপলব্ধ	332 নাম : নূৰ উদ্দিন পিতাৰ নাম: আছাব আলী ঘৰ নং : 181 বয়স : 53 লিঙ্গ : পুৰুষ	DCS1851689 ফটো উপলব্ধ	333 নাম : মনোৱাৰা বেগম স্বামীৰ নাম: নূৰ উদ্দিন ঘৰ নং : 181 বয়স : 43 লিঙ্গ : মহিলা	DCS1851690 ফটো উপলব্ধ
334 নাম : বাজল ইছলাম পিতাৰ নাম: নূৰ উদ্দিন ঘৰ নং : 181 বয়স : 26 লিঙ্গ : পুৰুষ	DCS1466945 ফটো উপলব্ধ	335 নাম : বাজল ইছলাম পিতাৰ নাম: নূৰ উদ্দিন ঘৰ নং : 181 বয়স : 24 লিঙ্গ : পুৰুষ	DCS1860451 ফটো উপলব্ধ	336 নাম : ৰিয়াজুল ইছলাম পিতাৰ নাম: নূৰ উদ্দিন ঘৰ নং : 191 বয়স : 22 লিঙ্গ : পুৰুষ	DCS6317366 ফটো উপলব্ধ
337 নাম : আলিম উদ্দিন পিতাৰ নাম: আচাব আলী ঘৰ নং : 182 বয়স : 52 লিঙ্গ : পুৰুষ	DCS1851703 ফটো উপলব্ধ	338 নাম : আমিনা বেগম স্বামীৰ নাম: আলিম উদ্দিন ঘৰ নং : 182 বয়স : 45 লিঙ্গ : মহিলা	DCS1851714 ফটো উপলব্ধ	339 নাম : খায়ৰুল ইছলাম পিতাৰ নাম: আলিম উদ্দিন ঘৰ নং : 192 বয়স : 25 লিঙ্গ : পুৰুষ	DCS1616820 ফটো উপলব্ধ
340 নাম : হামিদা বেগম স্বামীৰ নাম: ৰমিজ উদ্দিন ঘৰ নং : 193 বয়স : 31 লিঙ্গ : মহিলা	DCS0173625 ফটো উপলব্ধ	# 341 নাম : জয়নব বেগম স্বামীৰ নাম: ৰফিক উদ্দিন ঘৰ নং : 198 বয়স : 47 লিঙ্গ : মহিলা	DCS1851770 ফটো উপলব্ধ	342 নাম : ফৰিদ উদ্দিন পিতাৰ নাম: ৰফিক উদ্দিন ঘৰ নং : 198 বয়স : 31 লিঙ্গ : পুৰুষ	DCS0330985 ফটো উপলব্ধ
343 নাম : জমিলা বেগম স্বামীৰ নাম: ৰফিক উদ্দিন ঘৰ নং : 195 বয়স : 65 লিঙ্গ : মহিলা	DCS1851781 ফটো উপলব্ধ	344 নাম : মাসুক উদ্দিন পিতাৰ নাম: ৰফিক উদ্দিন ঘৰ নং : 195 বয়স : 45 লিঙ্গ : পুৰুষ	DCS1851792 ফটো উপলব্ধ	345 নাম : চুলতানা বেগম স্বামীৰ নাম: মাসুক উদ্দিন ঘৰ নং : 195 বয়স : 44 লিঙ্গ : মহিলা	DCS1851849 ফটো উপলব্ধ
346 নাম : জাহমিনা বেগম স্বামীৰ নাম: মাতাব উদ্দিন ঘৰ নং : 195 বয়স : 42 লিঙ্গ : মহিলা	DCS1851838 ফটো উপলব্ধ	347 নাম : আব্দুল হাছিব পিতাৰ নাম: মাসুক উদ্দিন ঘৰ নং : 195 বয়স : 20 লিঙ্গ : পুৰুষ	DUU0045641 ফটো উপলব্ধ	348 নাম : ছমিতা খানম স্বামীৰ নাম: ফখৰ উদ্দিন ঘৰ নং : 195 বয়স : 28 লিঙ্গ : মহিলা	DCS0101378 ফটো উপলব্ধ
349 নাম : ৰহিম উদ্দিন পিতাৰ নাম: আচাব আলী ঘৰ নং : 196 বয়স : 62 লিঙ্গ : পুৰুষ	DCS1851883 ফটো উপলব্ধ	350 নাম : হাছিনা বেগম স্বামীৰ নাম: ৰহিম উদ্দিন ঘৰ নং : 196 বয়স : 57 লিঙ্গ : মহিলা	DCS1851894 ফটো উপলব্ধ	351 নাম : নেকিব উদ্দিন পিতাৰ নাম: ৰহিম উদ্দিন ঘৰ নং : 196 বয়স : 35 লিঙ্গ : পুৰুষ	DCS1851872 ফটো উপলব্ধ
352 নাম : শামিমা বেগম পিতাৰ নাম: মৌলানা নূৰ উদ্দিন ঘৰ নং : 196 বয়স : 28 লিঙ্গ : মহিলা	DCS0558411 ফটো উপলব্ধ	S 353 নাম : ৰাহিদা বেগম পিতাৰ নাম: ৰহিম উদ্দিন ঘৰ নং : 196 বয়স : 27 লিঙ্গ : মহিলা	DCS1521236 ফটো উপলব্ধ	354 নাম : আনব্বাৰা বেগম স্বামীৰ নাম: মখলিচুৰ ৰহমান ঘৰ নং : 199 বয়স : 68 লিঙ্গ : মহিলা	DCS1851907 ফটো উপলব্ধ
355 নাম : নিজাম উদ্দিন পিতাৰ নাম: মখলিচুৰ ৰহমান ঘৰ নং : 199 বয়স : 41 লিঙ্গ : পুৰুষ	DCS1851918 ফটো উপলব্ধ	356 নাম : কামাল উদ্দিন পিতাৰ নাম: মখলিচুৰ ৰহমান ঘৰ নং : 199 বয়স : 41 লিঙ্গ : পুৰুষ	DCS1851929 ফটো উপলব্ধ	S 357 নাম : পিয়াৰা বেগম পিতাৰ নাম: মখলিচুৰ ৰহমান ঘৰ নং : 199 বয়স : 39 লিঙ্গ : মহিলা	DCS1851941 ফটো উপলব্ধ
358 নাম : ছইফ উদ্দিন পিতাৰ নাম: মখলিচুৰ ৰহমান ঘৰ নং : 199 বয়স : 38 লিঙ্গ : পুৰুষ	DCS1851952 ফটো উপলব্ধ	359 নাম : শ্বৰিফ উদ্দিন পিতাৰ নাম: মখলিচুৰ ৰহমান ঘৰ নং : 199 বয়স : 36 লিঙ্গ : পুৰুষ	DCS1851930 ফটো উপলব্ধ	# 360 নাম : ৰুকচানা বেগম স্বামীৰ নাম: শ্বৰিফ উদ্দিন ঘৰ নং : 199 বয়স : 32 লিঙ্গ : মহিলা	DCS0103069 ফটো উপলব্ধ



361 নাম : হাছিনা বেগম স্বামীৰ নাম : কামাল উদ্দীন ঘৰ নং : 159 বয়স : 26 লিঙ্গ : মহিলা	DCS0553792 ফটো উপলব্ধ	362 নাম : খাদিজা বেগম স্বামীৰ নাম : ছইফ উদ্দিন ঘৰ নং : 197 বয়স : 25 লিঙ্গ : মহিলা	DUU0033688 ফটো উপলব্ধ	363 নাম : আলকমা বেগম স্বামীৰ নাম : নিজাম উদ্দিন ঘৰ নং : 159ক বয়স : 42 লিঙ্গ : মহিলা	DCS1391762 ফটো উপলব্ধ
364 নাম : ইছলাম উদ্দিন পিতাৰ নাম : মখলিচুৰ বহমান ঘৰ নং : 158 বয়স : 44 লিঙ্গ : পুৰুষ	DCS1851963 ফটো উপলব্ধ	365 নাম : আয়শা বেগম স্বামীৰ নাম : ইছলাম উদ্দিন ঘৰ নং : 158 বয়স : 41 লিঙ্গ : মহিলা	DCS1851974 ফটো উপলব্ধ	366 নাম : চানিয়া বেগম পিতাৰ নাম : ইছলাম উদ্দিন ঘৰ নং : 158 বয়স : 23 লিঙ্গ : মহিলা	DCS1463140 ফটো উপলব্ধ
367 নাম : ফয়জুৰ বহমান পিতাৰ নাম : আমিৰ আলী ঘৰ নং : 81 বয়স : 81 লিঙ্গ : পুৰুষ	DCS1851985 ফটো উপলব্ধ	368 নাম : গিয়াছ উদ্দিন পিতাৰ নাম : ফয়জুৰ বহমান ঘৰ নং : 43 বয়স : 43 লিঙ্গ : পুৰুষ	DCS1851996 ফটো উপলব্ধ	369 নাম : কপিল উদ্দিন পিতাৰ নাম : ফয়জুৰ বহমান ঘৰ নং : 40 বয়স : 40 লিঙ্গ : পুৰুষ	DCS1852013 ফটো উপলব্ধ
370 নাম : ছালমা বেগম স্বামীৰ নাম : গিয়াছ উদ্দিন ঘৰ নং : 39 বয়স : 39 লিঙ্গ : মহিলা	DCS1852035 ফটো উপলব্ধ	371 নাম : নাজিম উদ্দিন পিতাৰ নাম : ফয়জুৰ বহমান ঘৰ নং : 50 বয়স : 50 লিঙ্গ : পুৰুষ	DCS1852068 ফটো উপলব্ধ	372 নাম : জাহানাৰা বেগম স্বামীৰ নাম : নাজিম উদ্দিন ঘৰ নং : 49 বয়স : 49 লিঙ্গ : মহিলা	DCS1852079 ফটো উপলব্ধ
373 নাম : ফাহিমদা বেগম পিতাৰ নাম : নাজিম উদ্দিন ঘৰ নং : 22 বয়স : 22 লিঙ্গ : মহিলা	DCS1786326 ফটো উপলব্ধ	374 নাম : মনোৱাৰা বেগম স্বামীৰ নাম : হুছেইন আহমেদ ঘৰ নং : 53 বয়স : 53 লিঙ্গ : মহিলা	DCS1852080 ফটো উপলব্ধ	375 নাম : মস্তুফা আহমেদ পিতাৰ নাম : মৃত হুছেইন আহমেদ ঘৰ নং : 35 বয়স : 35 লিঙ্গ : পুৰুষ	DCS1852104 ফটো উপলব্ধ
376 নাম : কলিম উদ্দিন পিতাৰ নাম : মতিউৰ বহমান ঘৰ নং : 45 বয়স : 45 লিঙ্গ : পুৰুষ	DCS1852126 ফটো উপলব্ধ	377 নাম : শ্বাহিদা বেগম স্বামীৰ নাম : কলিম উদ্দিন ঘৰ নং : 39 বয়স : 39 লিঙ্গ : মহিলা	DCS1852160 ফটো উপলব্ধ	S 378 নাম : হাফছা বেগম পিতাৰ নাম : মতিউৰ বহমান ঘৰ নং : 37 বয়স : 37 লিঙ্গ : মহিলা	DCS1852159 ফটো উপলব্ধ
379 নাম : ৰতা বেগম স্বামীৰ নাম : আছাদ উদ্দিন ঘৰ নং : 33 বয়স : 33 লিঙ্গ : মহিলা	DCS0109348 ফটো উপলব্ধ	380 নাম : আফচানা বেগম স্বামীৰ নাম : শ্বেলিম উদ্দিন ঘৰ নং : 32 বয়স : 32 লিঙ্গ : মহিলা	DCS0336966 ফটো উপলব্ধ	381 নাম : ৰহিমা বেগম স্বামীৰ নাম : মজিৰ উদ্দিন ঘৰ নং : 47 বয়স : 47 লিঙ্গ : মহিলা	DCS1852228 ফটো উপলব্ধ
382 নাম : ৰতা খাতুন স্বামীৰ নাম : আব্দুৰ ৰশিদ ঘৰ নং : 38 বয়স : 38 লিঙ্গ : মহিলা	DCS0109819 ফটো উপলব্ধ	383 নাম : আব্দৰ ৰসিদ পিতাৰ নাম : মজিৰ উদ্দিন ঘৰ নং : 33 বয়স : 33 লিঙ্গ : পুৰুষ	DCS1852182 ফটো উপলব্ধ	384 নাম : আলী আহমেদ পিতাৰ নাম : মজিৰ উদ্দিন ঘৰ নং : 23 বয়স : 23 লিঙ্গ : পুৰুষ	DCS1592757 ফটো উপলব্ধ
385 নাম : স্বামছ উদ্দিন পিতাৰ নাম : মতিউৰ বহমান ঘৰ নং : 54 বয়স : 54 লিঙ্গ : পুৰুষ	DCS1852239 ফটো উপলব্ধ	386 নাম : ৰতা বেগম স্বামীৰ নাম : স্বামছ উদ্দিন ঘৰ নং : 45 বয়স : 45 লিঙ্গ : মহিলা	DCS1852240 ফটো উপলব্ধ	387 নাম : জিল্লোৰ বহমান পিতাৰ নাম : ছামছ উদ্দিন ঘৰ নং : 27 বয়স : 27 লিঙ্গ : পুৰুষ	DCS0568147 ফটো উপলব্ধ
388 নাম : চিৰাজ উদ্দিন পিতাৰ নাম : মতিউৰ বহমান ঘৰ নং : 50 বয়স : 50 লিঙ্গ : পুৰুষ	DCS1852251 ফটো উপলব্ধ	389 নাম : নজমা বেগম স্বামীৰ নাম : চিৰাজ উদ্দিন ঘৰ নং : 43 বয়স : 43 লিঙ্গ : মহিলা	DCS1852262 ফটো উপলব্ধ	E 390 নাম : ফছন্দ আলী পিতাৰ নাম : মছকন্দৰ আলী ঘৰ নং : 88 বয়স : 88 লিঙ্গ : পুৰুষ	DCS1852273 ফটো উপলব্ধ



391 নাম : নূৰ খাতুন স্বামীৰ নাম: ফছন্দ আলী ঘৰ নং : ১০৬ বয়স : 75 লিঙ্গ : মহিলা	DCS1852284 ফটো উপলব্ধ	392 নাম : মইন উদ্দিন পিতাৰ নাম: ফছন্দ আলী ঘৰ নং : ১০৬ বয়স : 56 লিঙ্গ : পুৰুষ	DCS1852319 ফটো উপলব্ধ	393 নাম : জুব্বৰ আহমেদ লক্ষৰ পিতাৰ নাম: স্বাহাব উদ্দিন ঘৰ নং : 206 বয়স : 22 লিঙ্গ : পুৰুষ	DCS6261788 ফটো উপলব্ধ
394 নাম : চাহাব উদ্দিন পিতাৰ নাম: পছন্দ আলী ঘৰ নং : ২০৬খ বয়স : 42 লিঙ্গ : পুৰুষ	DCS1852364 ফটো উপলব্ধ	395 নাম : বুবিনা বেগম স্বামীৰ নাম: সাহাব উদ্দিন ঘৰ নং : ২০৬খ বয়স : 41 লিঙ্গ : মহিলা	DCS1852615 ফটো উপলব্ধ	396 নাম : আমিনা বেগম স্বামীৰ নাম: ফয়জুল হক ঘৰ নং : ২০৭ বয়স : 62 লিঙ্গ : মহিলা	DCS1852397 ফটো উপলব্ধ
397 নাম : জয়নাল হুছেইন পিতাৰ নাম: ফয়জুল হক ঘৰ নং : ২০৭ বয়স : 33 লিঙ্গ : পুৰুষ	DCS1852422 ফটো উপলব্ধ	398 নাম : তাহেৰা বেগম স্বামীৰ নাম: আনোৰ হুছেইন ঘৰ নং : ২০৭ বয়স : 28 লিঙ্গ : মহিলা	DCS0339226 ফটো উপলব্ধ	399 নাম : বহিমা বেগম স্বামীৰ নাম: দিলৱাৰ হুছেইন ঘৰ নং : ২০৭ বয়স : 28 লিঙ্গ : মহিলা	DCS0339259 ফটো উপলব্ধ
400 নাম : তাজমিনা বেগম স্বামীৰ নাম: জয়নাল হুছেইন ঘৰ নং : ২০৭ বয়স : 22 লিঙ্গ : মহিলা	DCS1912062 ফটো উপলব্ধ	401 নাম : দিলৱাৰ হুছেইন পিতাৰ নাম: ফয়জুল হক ঘৰ নং : ২০৭ক বয়স : 38 লিঙ্গ : পুৰুষ	DCS1852400 ফটো উপলব্ধ	402 নাম : ময়নুল হক পিতাৰ নাম: আজিজুৰ বহমান ঘৰ নং : ২০৮ বয়স : 60 লিঙ্গ : পুৰুষ	DCS1852433 ফটো উপলব্ধ
403 নাম : ফাৰমিনা বেগম স্বামীৰ নাম: ময়নুল হক ঘৰ নং : ২০৮ বয়স : 34 লিঙ্গ : মহিলা	DCS0339606 ফটো উপলব্ধ	404 নাম : কৰিমুন নেছা স্বামীৰ নাম: আব্দুল ছলাম ঘৰ নং : ২০৯ বয়স : 59 লিঙ্গ : মহিলা	DCS1852499 ফটো উপলব্ধ	405 নাম : আলী হুছেইন পিতাৰ নাম: আকবৰ আলী ঘৰ নং : ২০৯ক বয়স : 29 লিঙ্গ : পুৰুষ	DCS0294561 ফটো উপলব্ধ
406 নাম : মুফছিদা বেগম স্বামীৰ নাম: আলী হুছেইন ঘৰ নং : ২০৯/পাট নং-221 বয়স : 27 লিঙ্গ : মহিলা	DCS0467282 ফটো উপলব্ধ	S 407 নাম : আছমিন বেগম পিতাৰ নাম: আকবুৰ আলী ঘৰ নং : 209/পাট নং-221 বয়স : 24 লিঙ্গ : মহিলা	DCS0486498 ফটো উপলব্ধ	408 নাম : ফখৰ উদ্দিন পিতাৰ নাম: আব্দুল লতিফ ঘৰ নং : ২১০ বয়স : 54 লিঙ্গ : পুৰুষ	DCS1852524 ফটো উপলব্ধ
409 নাম : বুকীয়া বেগম স্বামীৰ নাম: ফখৰ উদ্দিন ঘৰ নং : ২১০ বয়স : 50 লিঙ্গ : মহিলা	DCS1852535 ফটো উপলব্ধ	410 নাম : ইছলাম উদ্দিন পিতাৰ নাম: আব্দুল লতিফ ঘৰ নং : ২১০ বয়স : 49 লিঙ্গ : পুৰুষ	DCS1852546 ফটো উপলব্ধ	411 নাম : চাৰমিনা বেগম স্বামীৰ নাম: ইছলাম উদ্দিন ঘৰ নং : ২১০ বয়স : 28 লিঙ্গ : মহিলা	DCS0341735 ফটো উপলব্ধ
412 নাম : নূৰ জাহান স্বামীৰ নাম: আহমেদ আলী ঘৰ নং : ২১১ বয়স : 63 লিঙ্গ : মহিলা	DCS1852568 ফটো উপলব্ধ	413 নাম : আব বক্কৰ পিতাৰ নাম: আহমেদ আলী ঘৰ নং : ২১১ বয়স : 45 লিঙ্গ : পুৰুষ	DCS1852579 ফটো উপলব্ধ	414 নাম : আনবাৰা বেগম স্বামীৰ নাম: আব বক্কৰ ঘৰ নং : ২১১ বয়স : 42 লিঙ্গ : মহিলা	DCS1852580 ফটো উপলব্ধ
E 415 নাম : কবিৰ হুছেইন পিতাৰ নাম: আহমেদ আলী ঘৰ নং : ২১১ বয়স : 37 লিঙ্গ : পুৰুষ	DCS0278572 ফটো উপলব্ধ	416 নাম : আব্দুল হাচিব মাতৃৰ নাম: নূৰজাহান বৰভূঞা ঘৰ নং : ২১১ বয়স : 31 লিঙ্গ : পুৰুষ	DCS0117358 ফটো উপলব্ধ	417 নাম : ফাৰবিনা বেগম স্বামীৰ নাম: বহমত আলী ঘৰ নং : ২১১ বয়স : 31 লিঙ্গ : মহিলা	DCS1372341 ফটো উপলব্ধ
418 নাম : কুকীলা বেগম স্বামীৰ নাম: আব্দুল হাচিব ঘৰ নং : ২১১ বয়স : 28 লিঙ্গ : মহিলা	DCS1470954 ফটো উপলব্ধ	419 নাম : আশ্রাফুল আলম পিতাৰ নাম: আব বক্কৰ ঘৰ নং : 211 বয়স : 20 লিঙ্গ : পুৰুষ	DUU0127944 ফটো উপলব্ধ	420 নাম : বহমত আলী পিতাৰ নাম: আহমেদ আলী ঘৰ নং : ২১১ক বয়স : 29 লিঙ্গ : পুৰুষ	DCS0293373 ফটো উপলব্ধ



421 নাম : ফৰিজ উদ্দিন পিতাৰ নাম: ফছন্দ আলী ঘৰ নং : ২২২ বয়স : 55 লিঙ্গ : পুৰুষ	DCS1852591 ফটো উপলব্ধ	422 নাম : বুশনা বেগম স্বামীৰ নাম: ফৰিজ উদ্দিন ঘৰ নং : ২২২ বয়স : 43 লিঙ্গ : মহিলা	DCS1852604 ফটো উপলব্ধ	423 নাম : চিতাৰা বেগম স্বামীৰ নাম: আব্দুল বাৰী ঘৰ নং : ২২৩ বয়স : 85 লিঙ্গ : মহিলা	DCS1852648 ফটো উপলব্ধ
424 নাম : নাজিমা বেগম পিতাৰ নাম: আলী আহমেদ ঘৰ নং : 213 বয়স : 30 লিঙ্গ : মহিলা	DCS0467860 ফটো উপলব্ধ	425 নাম : ফয়ছল আহমেদ পিতাৰ নাম: আলী আহমেদ ঘৰ নং : ২২৩ বয়স : 29 লিঙ্গ : পুৰুষ	DCS0119156 ফটো উপলব্ধ	426 নাম : মোঃ আছাব উদ্দিন পিতাৰ নাম: মোঃ আলী আহমেদ ঘৰ নং : ২২৩ বয়স : 25 লিঙ্গ : পুৰুষ	DCS1481647 ফটো উপলব্ধ
427 নাম : ছাবিনা বেগম অন্যান্য: ফয়ছল আহমেদ ঘৰ নং : ২২৩ বয়স : 28 লিঙ্গ : পুৰুষ	DCS1480557 ফটো উপলব্ধ	428 নাম : চাইফুল ইছলাম পিতাৰ নাম: আলী আহমেদ ঘৰ নং : ২২৩ বয়স : 27 লিঙ্গ : পুৰুষ	DCS0348920 ফটো উপলব্ধ	429 নাম : তু ফা বিবি স্বামীৰ নাম: খলিলুৰ বহমান ঘৰ নং : ২২৪ বয়স : 67 লিঙ্গ : মহিলা	DCS1852671 ফটো উপলব্ধ
430 নাম : হুছনাৰা বেগম পিতাৰ নাম: খলিলুৰ বহমান ঘৰ নং : ২২৪ বয়স : 44 লিঙ্গ : মহিলা	DCS1852693 ফটো উপলব্ধ	431 নাম : জাহ্নুনা বেগম পিতাৰ নাম: খলিলুৰ বহমান ঘৰ নং : ২২৪ বয়স : 38 লিঙ্গ : মহিলা	DCS1852706 ফটো উপলব্ধ	432 নাম : সাহিদুল ইছলাম পিতাৰ নাম: খলিলুৰ বহমান ঘৰ নং : ২২৪ বয়স : 36 লিঙ্গ : পুৰুষ	DCS1852717 ফটো উপলব্ধ
433 নাম : আবিদা খাতুন স্বামীৰ নাম: শাহিদুল ইছলাম ঘৰ নং : ২২৪ বয়স : 33 লিঙ্গ : মহিলা	DCS2114558 ফটো উপলব্ধ	434 নাম : আজহাবুল ইছলাম পিতাৰ নাম: ফলিলুৰ বহমান ঘৰ নং : ২২৪ বয়স : 28 লিঙ্গ : পুৰুষ	DCS0120048 ফটো উপলব্ধ	435 নাম : নূৰুল ইছলাম পিতাৰ নাম: খলিলুৰ বহমান ঘৰ নং : ২২৫ বয়স : 55 লিঙ্গ : পুৰুষ	DCS1852728 ফটো উপলব্ধ
436 নাম : জায়দা বেগম স্বামীৰ নাম: নূৰুল ইছলাম ঘৰ নং : ২২৫ বয়স : 47 লিঙ্গ : মহিলা	DCS1852739 ফটো উপলব্ধ	437 নাম : উছমান গণি পিতাৰ নাম: নূৰুল ইছলাম ঘৰ নং : ২২৫ বয়স : 32 লিঙ্গ : পুৰুষ	DCS0120667 ফটো উপলব্ধ	438 নাম : মফিদুল আলম পিতাৰ নাম: নূৰুল ইছলাম ঘৰ নং : ২২৫ বয়স : 30 লিঙ্গ : পুৰুষ	DCS0294462 ফটো উপলব্ধ
439 নাম : ছামছানা বেগম স্বামীৰ নাম: উছমান গণি ঘৰ নং : 215 বয়স : 25 লিঙ্গ : মহিলা	DCS6287924 ফটো উপলব্ধ	440 নাম : বিজৱান আলম পিতাৰ নাম: নূৰুল ইছলাম ঘৰ নং : 215 বয়স : 24 লিঙ্গ : পুৰুষ	DCS6287916 ফটো উপলব্ধ	E 441 নাম : ছইদৰ বহমান পিতাৰ নাম: ৰাতিৰ আলী ঘৰ নং : ২২৬ বয়স : 72 লিঙ্গ : পুৰুষ	DCS1852740 ফটো উপলব্ধ
442 নাম : আব্দুল জলিল পিতাৰ নাম: ছইদৰ বহমান ঘৰ নং : ২২৬ বয়স : 40 লিঙ্গ : পুৰুষ	DCS1852762 ফটো উপলব্ধ	S 443 নাম : বুমানা বেগম পিতাৰ নাম: ছইদৰ বহমান ঘৰ নং : ২২৬ বয়স : 38 লিঙ্গ : মহিলা	DCS1852773 ফটো উপলব্ধ	444 নাম : বুবিনা বেগম পিতাৰ নাম: ফকৰ উদ্দিন ঘৰ নং : 216 বয়স : 38 লিঙ্গ : মহিলা	DCS1978901 ফটো উপলব্ধ
445 নাম : চুল্লানা বেগম স্বামীৰ নাম: আব্দুল মালিক ঘৰ নং : ২২৬ বয়স : 29 লিঙ্গ : মহিলা	DCS1696038 ফটো উপলব্ধ	446 নাম : নজমা বেগম স্বামীৰ নাম: আব্দুল জলিল ঘৰ নং : ২২৬-ক বয়স : 31 লিঙ্গ : মহিলা	DCS0345116 ফটো উপলব্ধ	447 নাম : আৰিজান বেগম পিতাৰ নাম: ইছমাইল আলী ঘৰ নং : 217 বয়স : 50 লিঙ্গ : মহিলা	DUU0202044 ফটো উপলব্ধ
448 নাম : আব্দুল কালাম পিতাৰ নাম: ইদ্রিছ আলী ঘৰ নং : ২২৮ বয়স : 47 লিঙ্গ : পুৰুষ	DCS1852795 ফটো উপলব্ধ	449 নাম : আছমা বেগম স্বামীৰ নাম: আব্দুল কালাম ঘৰ নং : ২২৮ বয়স : 43 লিঙ্গ : মহিলা	DCS1852808 ফটো উপলব্ধ	450 নাম : জাহিৰ আহমেদ পিতাৰ নাম: আব্দুল কালাম ঘৰ নং : ২২৮ বয়স : 22 লিঙ্গ : পুৰুষ	DCS1854264 ফটো উপলব্ধ



451 নাম : আব্দুল খালিক পিতাৰ নাম: হাদিছ আলী ঘৰ নং : ২১৯ বয়স : 58 লিঙ্গ : পুৰুষ	DCS1852819 ফটো উপলব্ধ	452 নাম : কমলাৰন নেচা স্বামীৰ নাম: আব্দুল খালিক ঘৰ নং : ২১৯ বয়স : 49 লিঙ্গ : মহিলা	DCS1852820 ফটো উপলব্ধ	453 নাম : বহমত আলী পিতাৰ নাম: জয়নাল আদিন ঘৰ নং : ২২১ বয়স : 55 লিঙ্গ : পুৰুষ	DCS1852853 ফটো উপলব্ধ
454 নাম : বসনা বেগম স্বামীৰ নাম: বহমত আলী ঘৰ নং : ২২১ বয়স : 47 লিঙ্গ : মহিলা	DCS1852864 ফটো উপলব্ধ	455 নাম : শ্বেখৰল ইছলাম পিতাৰ নাম: বহমত আলী ঘৰ নং : ২২১ বয়স : 31 লিঙ্গ : পুৰুষ	DCS1854133 ফটো উপলব্ধ	456 নাম : জাহ্মিনা বেগম পিতাৰ নাম: বহমত আলী ঘৰ নং : ২২১ বয়স : 30 লিঙ্গ : মহিলা	DCS1853743 ফটো উপলব্ধ
457 নাম : হামিদা বেগম পিতাৰ নাম: ইসমাইল আলী ঘৰ নং : 221 বয়স : 29 লিঙ্গ : মহিলা	DTK0355982 ফটো উপলব্ধ	458 নাম : কৌচৰ আহমেদ লক্ষৰ পিতাৰ নাম: ফাৰিজ উদ্দিন ঘৰ নং : 221 বয়স : 25 লিঙ্গ : পুৰুষ	DCS0643601 ফটো উপলব্ধ	459 নাম : চমচুল ইছলাম পিতাৰ নাম: মুজমিল আলী ঘৰ নং : ২২২ বয়স : 55 লিঙ্গ : পুৰুষ	DCS1852886 ফটো উপলব্ধ
460 নাম : লতিফা বেগম স্বামীৰ নাম: ছামচুল ইছলাম ঘৰ নং : ২২২ বয়স : 48 লিঙ্গ : মহিলা	DCS1852897 ফটো উপলব্ধ	461 নাম : শ্বিবিৰ আহমদ পিতাৰ নাম: ছামচুল ইছলাম ঘৰ নং : ২২২ বয়স : 27 লিঙ্গ : পুৰুষ	DCS0348565 ফটো উপলব্ধ	462 নাম : বেজিনা বেগম স্বামীৰ নাম: শ্বিবিৰ আহমদ ঘৰ নং : ২২২ বয়স : 23 লিঙ্গ : মহিলা	DCS1693845 ফটো উপলব্ধ
463 নাম : ছাদিক আহমেদ পিতাৰ নাম: চমচুল ইছলাম ঘৰ নং : 222 বয়স : 22 লিঙ্গ : পুৰুষ	DUU0074682 ফটো উপলব্ধ	464 নাম : সফিকুৰ বহমান পিতাৰ নাম: ওয়াতিৰ আলী ঘৰ নং : ২২৪ বয়স : 58 লিঙ্গ : পুৰুষ	DCS1852933 ফটো উপলব্ধ	465 নাম : ছফাতুন নেছা স্বামীৰ নাম: সফিকুৰ বহমান ঘৰ নং : ২২৪ বয়স : 57 লিঙ্গ : মহিলা	DCS1852944 ফটো উপলব্ধ
466 নাম : আবুল হুছেইন পিতাৰ নাম: সফিকুৰ বহমান ঘৰ নং : ২২৪ বয়স : 30 লিঙ্গ : পুৰুষ	DCS0349258 ফটো উপলব্ধ	# 467 নাম : মিনাৰা বেগম স্বামীৰ নাম: আবুল হুছেইন ঘৰ নং : 224 বয়স : 26 লিঙ্গ : মহিলা	DCS0427971 ফটো উপলব্ধ	468 নাম : মাজিদা বেগম স্বামীৰ নাম: আবুল খয়ের ঘৰ নং : 224 খণ্ড নং 221 বয়স : 25 লিঙ্গ : মহিলা	DCS0460774 ফটো উপলব্ধ
469 নাম : ছফিয়া বেগম স্বামীৰ নাম: আতাউৰ বহমান ঘৰ নং : ২২৫ বয়স : 29 লিঙ্গ : মহিলা	DCS0486464 ফটো উপলব্ধ	470 নাম : আতাউৰ বহমান পিতাৰ নাম: চৰাফত আলী ঘৰ নং : ২২৫ বয়স : 28 লিঙ্গ : পুৰুষ	DCS0128249 ফটো উপলব্ধ	E 471 নাম : চৰাফতুন নেছা স্বামীৰ নাম: চৰাফত আলী ঘৰ নং : ২২৬ বয়স : 67 লিঙ্গ : মহিলা	DCS1852999 ফটো উপলব্ধ
472 নাম : আয়াৰন নেছা পিতাৰ নাম: চৰাফত আলী ঘৰ নং : ২২৬ বয়স : 44 লিঙ্গ : মহিলা	DCS1853027 ফটো উপলব্ধ	473 নাম : আশিকুৰ বহমান পিতাৰ নাম: চৰাফত আলী ঘৰ নং : ২২৬ বয়স : 40 লিঙ্গ : পুৰুষ	DCS1853016 ফটো উপলব্ধ	474 নাম : মাৰজানা বেগম স্বামীৰ নাম: আশিকুৰ বহমান ঘৰ নং : ২২৬ বয়স : 34 লিঙ্গ : মহিলা	DCS1853038 ফটো উপলব্ধ
475 নাম : ফয়জুৰ বহমান পিতাৰ নাম: চৰাফত আলী ঘৰ নং : ২২৭ বয়স : 60 লিঙ্গ : পুৰুষ	DCS1853049 ফটো উপলব্ধ	476 নাম : আনোৱাৰা বেগম স্বামীৰ নাম: ফয়জুৰ বহমান ঘৰ নং : ২২৭ বয়স : 55 লিঙ্গ : মহিলা	DCS1853050 ফটো উপলব্ধ	477 নাম : হাৰুন ৰশিদ পিতাৰ নাম: ফয়জুৰ বহমান ঘৰ নং : ২২৭ বয়স : 39 লিঙ্গ : পুৰুষ	DCS1853072 ফটো উপলব্ধ
478 নাম : আহমা বেগম স্বামীৰ নাম: হাৰুন ৰসিদ ঘৰ নং : ২২৭ বয়স : 36 লিঙ্গ : মহিলা	DCS0350439 ফটো উপলব্ধ	479 নাম : মহম্মদ আব্দুৰ ৰসিদ পিতাৰ নাম: মহম্মদ ফাইজুৰ বহমান ঘৰ নং : ২২৭ বয়স : 30 লিঙ্গ : পুৰুষ	DCS2114514 ফটো উপলব্ধ	480 নাম : বাবুল ৰসিদ পিতাৰ নাম: ফয়জুৰ বহমান ঘৰ নং : ২২৭ বয়স : 28 লিঙ্গ : পুৰুষ	DCS0129239 ফটো উপলব্ধ



<p>S 481 DCS0350777</p> <p>নাম : মনোৱাৰা বেগম স্বামীৰ নাম : আব্দুল বসিদ ঘৰ নং : ২২৭ বয়স : ২৪ লিঙ্গ : মহিলা</p> <p>ফটো উপলব্ধ</p>	<p>482 DCS0129098</p> <p>নাম : কৌছৰ আলম পিতাৰ নাম : ফয়জুৰ ৰহমান ঘৰ নং : ২২৭ বয়স : ২৭ লিঙ্গ : পুৰুষ</p> <p>ফটো উপলব্ধ</p>	<p>483 DCS1281153</p> <p>নাম : শ্বাজমিনা বেগম স্বামীৰ নাম : বাবুল ৰাসিদ ঘৰ নং : ২২৭ বয়স : ২৫ লিঙ্গ : মহিলা</p> <p>ফটো উপলব্ধ</p>
<p>R 484 DCS1651728</p> <p>নাম : মেহবুব আলম পিতাৰ নাম : ফয়জুৰ ৰহমান ঘৰ নং : ২২৭ বয়স : ২৩ লিঙ্গ : পুৰুষ</p> <p>ফটো উপলব্ধ</p>	<p>485 DCS1758101</p> <p>নাম : মেহবুব আলম পিতাৰ নাম : ফয়জুৰ ৰহমান ঘৰ নং : ২২৭ বয়স : ২১ লিঙ্গ : পুৰুষ</p> <p>ফটো উপলব্ধ</p>	<p>486 DCS0486282</p> <p>নাম : মিছ কল্পনা বেগম স্বামীৰ নাম : মামুন ৰাসিদ ঘৰ নং : ২২৭ বয়স : ২৪ লিঙ্গ : মহিলা</p> <p>ফটো উপলব্ধ</p>
<p>487 DCS1853094</p> <p>নাম : আব্দুল মন্নান পিতাৰ নাম : ফয়জুল হক ঘৰ নং : ২২৮ বয়স : ৬০ লিঙ্গ : পুৰুষ</p> <p>ফটো উপলব্ধ</p>	<p>488 DCS1853107</p> <p>নাম : আচাৰুন নেছা স্বামীৰ নাম : আব্দুল মন্নান ঘৰ নং : ২২৮ বয়স : ৫৩ লিঙ্গ : মহিলা</p> <p>ফটো উপলব্ধ</p>	<p>489 DCS1853118</p> <p>নাম : নুৰ আহমেদ পিতাৰ নাম : আব্দুল মন্নান ঘৰ নং : ২২৮ বয়স : ৩৪ লিঙ্গ : পুৰুষ</p> <p>ফটো উপলব্ধ</p>
<p>490 DCS2114285</p> <p>নাম : শ্বাকিব আহমেদ পিতাৰ নাম : আব্দুল মন্নান ঘৰ নং : ২২৮ বয়স : ৩৫ লিঙ্গ : পুৰুষ</p> <p>ফটো উপলব্ধ</p>	<p>491 DCS2114581</p> <p>নাম : মমতা বেগম স্বামীৰ নাম : নুৰ আহমেদ ঘৰ নং : ২২৮ বয়স : ৩৫ লিঙ্গ : মহিলা</p> <p>ফটো উপলব্ধ</p>	<p>492 DCS0351007</p> <p>নাম : ৰোকিয়া বেগম স্বামীৰ নাম : শ্বাকিব আহমেদ ঘৰ নং : ২২৮ বয়স : ৩৪ লিঙ্গ : মহিলা</p> <p>ফটো উপলব্ধ</p>
<p>493 DCS2114707</p> <p>নাম : মহম্মদ ছাৰিৰ আহমেদ পিতাৰ নাম : আব্দুল মন্নান ঘৰ নং : ২২৮ বয়স : ৩১ লিঙ্গ : পুৰুষ</p> <p>ফটো উপলব্ধ</p>	<p>494 DCS1518489</p> <p>নাম : বাছিথ আহমেদ পিতাৰ নাম : আব্দুল মন্নান ঘৰ নং : ২২৮ বয়স : ২৫ লিঙ্গ : পুৰুষ</p> <p>ফটো উপলব্ধ</p>	<p>495 DCS1853130</p> <p>নাম : ছলেমা বেগম স্বামীৰ নাম : ফয়জুল ইছলাম ঘৰ নং : ২২৮ বয়স : ৪৪ লিঙ্গ : মহিলা</p> <p>ফটো উপলব্ধ</p>
<p>496 DCS2114310</p> <p>নাম : মামুন ৰাসিদ পিতাৰ নাম : ফয়জুৰ ৰহমান ঘৰ নং : ২২৯ বয়স : ৩৪ লিঙ্গ : পুৰুষ</p> <p>ফটো উপলব্ধ</p>	<p>497 DCS1403195</p> <p>নাম : নজিৰ উদ্দিন পিতাৰ নাম : ফয়জুল ইছলাম ঘৰ নং : ২২৯ বয়স : ২৩ লিঙ্গ : পুৰুষ</p> <p>ফটো উপলব্ধ</p>	<p>498 DUU0007674</p> <p>নাম : আৰিফ উদ্দিন পিতাৰ নাম : ফয়জুল ইছলাম ঘৰ নং : ২২৯ বয়স : ২১ লিঙ্গ : পুৰুষ</p> <p>ফটো উপলব্ধ</p>
<p>499 DCS1853141</p> <p>নাম : হাৰাৰুণ নেছা স্বামীৰ নাম : নিজাম উদ্দিন ঘৰ নং : ২৩০ বয়স : ৪৯ লিঙ্গ : মহিলা</p> <p>ফটো উপলব্ধ</p>	<p>500 DUU0003970</p> <p>নাম : কবিৰ উদ্দিন পিতাৰ নাম : নিজাম উদ্দিন ঘৰ নং : ২৩০ বয়স : ২২ লিঙ্গ : পুৰুষ</p> <p>ফটো উপলব্ধ</p>	<p>501 DCS1853152</p> <p>নাম : আবুল হুছেইন পিতাৰ নাম : আব্দুল বাৰী ঘৰ নং : ২৩১ বয়স : ৬০ লিঙ্গ : পুৰুষ</p> <p>ফটো উপলব্ধ</p>
<p>502 DCS1853163</p> <p>নাম : কৰিমা বেগম স্বামীৰ নাম : আবুল হুছেইন ঘৰ নং : ২৩১ বয়স : ৫২ লিঙ্গ : মহিলা</p> <p>ফটো উপলব্ধ</p>	<p>503 DCS0131656</p> <p>নাম : মববুল ইছলাম পিতাৰ নাম : আবুল হুছেইন ঘৰ নং : ২৩১ বয়স : ২৯ লিঙ্গ : পুৰুষ</p> <p>ফটো উপলব্ধ</p>	<p>504 DCS1973536</p> <p>নাম : জুবাইদা বেগম স্বামীৰ নাম : মো. মববুল ইছলাম ঘৰ নং : ২৩১ বয়স : ২৩ লিঙ্গ : মহিলা</p> <p>ফটো উপলব্ধ</p>
<p>505 DCS1853174</p> <p>নাম : জামাল উদ্দিন পিতাৰ নাম : আব্দুল বাৰী ঘৰ নং : ২৩২ বয়স : ৫৫ লিঙ্গ : পুৰুষ</p> <p>ফটো উপলব্ধ</p>	<p>506 DCS1853185</p> <p>নাম : চমচুন নেছাৰ স্বামীৰ নাম : জামাল উদ্দিন ঘৰ নং : ২৩২ বয়স : ৪৩ লিঙ্গ : মহিলা</p> <p>ফটো উপলব্ধ</p>	<p>507 DCS1663210</p> <p>নাম : বাছিফ আলম পিতাৰ নাম : জামাল উদ্দিন ঘৰ নং : ২৩২ বয়স : ২২ লিঙ্গ : পুৰুষ</p> <p>ফটো উপলব্ধ</p>
<p>508 DUU0108217</p> <p>নাম : আশাফুল আলম পিতাৰ নাম : জামাল উদ্দিন ঘৰ নং : ২৩২ বয়স : ২০ লিঙ্গ : পুৰুষ</p> <p>ফটো উপলব্ধ</p>	<p>509 DCS1853209</p> <p>নাম : সিৰাজুৰ ৰহমান পিতাৰ নাম : আবিদ ৰাজা ঘৰ নং : ২৩৩ বয়স : ৬৫ লিঙ্গ : পুৰুষ</p> <p>ফটো উপলব্ধ</p>	<p>510 DCS1853210</p> <p>নাম : ছায়ৰা বেগম স্বামীৰ নাম : সিৰাজুৰ ৰহমান ঘৰ নং : ২৩৩ বয়স : ৫২ লিঙ্গ : মহিলা</p> <p>ফটো উপলব্ধ</p>



<p>511</p> <p>নাম : <b>ৰিয়াজ উদ্দিন</b> পিতাৰ নাম: <b>আবিদ ৰাজা</b> ঘৰ নং : <b>২৩৩ক</b> বয়স : <b>48</b> লিঙ্গ : <b>পুৰুষ</b></p> <p>ফটো উপলব্ধ</p>	DCS1853221	<p>512</p> <p>নাম : <b>চালেহা বেগম</b> স্বামীৰ নাম: <b>ৰিয়াজ উদ্দিন</b> ঘৰ নং : <b>২৩৩ক</b> বয়স : <b>39</b> লিঙ্গ : <b>মহিলা</b></p> <p>ফটো উপলব্ধ</p>	DCS1853505	<p>513</p> <p>নাম : <b>মইন উদ্দিন</b> পিতাৰ নাম: <b>ছিকন্দৰ আলী</b> ঘৰ নং : <b>২৩৪</b> বয়স : <b>70</b> লিঙ্গ : <b>পুৰুষ</b></p> <p>ফটো উপলব্ধ</p>	DCS1853232
<p>514</p> <p>নাম : <b>বিলাতুন নেছা</b> স্বামীৰ নাম: <b>মইন উদ্দিন</b> ঘৰ নং : <b>২৩৪</b> বয়স : <b>59</b> লিঙ্গ : <b>মহিলা</b></p> <p>ফটো উপলব্ধ</p>	DCS1853243	<p>515</p> <p>নাম : <b>মজিব উদ্দিন</b> পিতাৰ নাম: <b>মইন উদ্দিন</b> ঘৰ নং : <b>২৩৪</b> বয়স : <b>43</b> লিঙ্গ : <b>পুৰুষ</b></p> <p>ফটো উপলব্ধ</p>	DCS1853265	<p>516</p> <p>নাম : <b>ৰুবিনা ইয়াছমিন</b> স্বামীৰ নাম: <b>মজিব উদ্দিন</b> ঘৰ নং : <b>২৩৪</b> বয়স : <b>30</b> লিঙ্গ : <b>মহিলা</b></p> <p>ফটো উপলব্ধ</p>	DCS0133397
<p>517</p> <p>নাম : <b>জাহ্নুমা বেগম</b> স্বামীৰ নাম: <b>অফিল উদ্দিন</b> ঘৰ নং : <b>২৩৪ক</b> বয়স : <b>40</b> লিঙ্গ : <b>মহিলা</b></p> <p>ফটো উপলব্ধ</p>	DCS1853298	<p># 518</p> <p>নাম : <b>অফিল উদ্দিন</b> পিতাৰ নাম: <b>মইন উদ্দিন</b> ঘৰ নং : <b>২৩৪ক</b> বয়স : <b>38</b> লিঙ্গ : <b>পুৰুষ</b></p> <p>ফটো উপলব্ধ</p>	DCS1853276	<p>519</p> <p>নাম : <b>হানিফ উদ্দিন</b> পিতাৰ নাম: <b>মইন উদ্দিন</b> ঘৰ নং : <b>২৩৪খ</b> বয়স : <b>45</b> লিঙ্গ : <b>পুৰুষ</b></p> <p>ফটো উপলব্ধ</p>	DCS1853254
<p>520</p> <p>নাম : <b>পাৰমিনা বেগম</b> স্বামীৰ নাম: <b>হানিফ উদ্দিন</b> ঘৰ নং : <b>২৩৪খ</b> বয়স : <b>39</b> লিঙ্গ : <b>মহিলা</b></p> <p>ফটো উপলব্ধ</p>	DCS2114592	<p>521</p> <p>নাম : <b>নিজাম উদ্দিন</b> পিতাৰ নাম: <b>আছদৰ আলী</b> ঘৰ নং : <b>২৩৫</b> বয়স : <b>50</b> লিঙ্গ : <b>পুৰুষ</b></p> <p>ফটো উপলব্ধ</p>	DCS1853301	<p>522</p> <p>নাম : <b>নাশিৰ উদ্দিন</b> পিতাৰ নাম: <b>নিজাম উদ্দিন</b> ঘৰ নং : <b>২৩৫</b> বয়স : <b>29</b> লিঙ্গ : <b>পুৰুষ</b></p> <p>ফটো উপলব্ধ</p>	DCS0294553
<p>523</p> <p>নাম : <b>মাজিদা বেগম</b> পিতাৰ নাম: <b>নিজাম উদ্দিন</b> ঘৰ নং : <b>২৩৫</b> বয়স : <b>26</b> লিঙ্গ : <b>মহিলা</b></p> <p>ফটো উপলব্ধ</p>	DCS0475244	<p>524</p> <p>নাম : <b>নাজিয়া বেগম</b> পিতাৰ নাম: <b>নিজাম উদ্দিন</b> ঘৰ নং : <b>235</b> বয়স : <b>20</b> লিঙ্গ : <b>মহিলা</b></p> <p>ফটো উপলব্ধ</p>	DUU0004259	<p>525</p> <p>নাম : <b>আবিদা বেগম</b> স্বামীৰ নাম: <b>নাশিৰ উদ্দিন</b> ঘৰ নং : <b>235</b> বয়স : <b>20</b> লিঙ্গ : <b>মহিলা</b></p> <p>ফটো উপলব্ধ</p>	DUU0201962
<p>526</p> <p>নাম : <b>চুবতন নেছা</b> স্বামীৰ নাম: <b>জামিৰ উদ্দিন</b> ঘৰ নং : <b>২৩৬</b> বয়স : <b>75</b> লিঙ্গ : <b>মহিলা</b></p> <p>ফটো উপলব্ধ</p>	DCS1853312	<p>527</p> <p>নাম : <b>নজৰুল ইছলাম</b> পিতাৰ নাম: <b>জামিৰ উদ্দিন</b> ঘৰ নং : <b>২৩৬</b> বয়স : <b>41</b> লিঙ্গ : <b>পুৰুষ</b></p> <p>ফটো উপলব্ধ</p>	DCS1853323	<p>528</p> <p>নাম : <b>আৰিনা বেগম</b> স্বামীৰ নাম: <b>নজৰুল ইছলাম</b> ঘৰ নং : <b>২৩৬</b> বয়স : <b>34</b> লিঙ্গ : <b>মহিলা</b></p> <p>ফটো উপলব্ধ</p>	DCS1853334
<p>S 529</p> <p>নাম : <b>ছায়া বেগম চৌধুৰী</b> স্বামীৰ নাম: <b>নূৰজামান চৌধুৰী</b> ঘৰ নং : <b>২৩৭</b> বয়স : <b>54</b> লিঙ্গ : <b>মহিলা</b></p> <p>ফটো উপলব্ধ</p>	DCS1853356	<p>530</p> <p>নাম : <b>ৰুকিয়া বেগম</b> স্বামীৰ নাম: <b>হুছন আলী</b> ঘৰ নং : <b>২৩৮</b> বয়স : <b>51</b> লিঙ্গ : <b>মহিলা</b></p> <p>ফটো উপলব্ধ</p>	DCS0355636	<p>531</p> <p>নাম : <b>হুছেইন আহমেদ</b> পিতাৰ নাম: <b>আতাবুৰ ৰহমান</b> ঘৰ নং : <b>238</b> বয়স : <b>42</b> লিঙ্গ : <b>পুৰুষ</b></p> <p>ফটো উপলব্ধ</p>	DCS1886051
<p>532</p> <p>নাম : <b>খায়ৰুল ইছলাম</b> পিতাৰ নাম: <b>বিলাল আহমেদ</b> ঘৰ নং : <b>২৩৮</b> বয়স : <b>35</b> লিঙ্গ : <b>পুৰুষ</b></p> <p>ফটো উপলব্ধ</p>	DCS1853403	<p>533</p> <p>নাম : <b>ৰেজমিনা বেগম</b> পিতাৰ নাম: <b>আব্দুল মন্নান</b> ঘৰ নং : <b>238</b> বয়স : <b>26</b> লিঙ্গ : <b>মহিলা</b></p> <p>ফটো উপলব্ধ</p>	DCS1310549	<p>534</p> <p>নাম : <b>ইমৰান হুছেইন</b> পিতাৰ নাম: <b>হুছেইন আহমেদ</b> ঘৰ নং : <b>238</b> বয়স : <b>24</b> লিঙ্গ : <b>পুৰুষ</b></p> <p>ফটো উপলব্ধ</p>	DCS6252050
<p>535</p> <p>নাম : <b>আনৱাৰ হুছেইন বৰভূঞা</b> পিতাৰ নাম: <b>আইমেদ আলী বৰভূঞা</b> ঘৰ নং : <b>২৩৯</b> বয়স : <b>46</b> লিঙ্গ : <b>পুৰুষ</b></p> <p>ফটো উপলব্ধ</p>	DCS0278564	<p>536</p> <p>নাম : <b>সাহিদা বেগম</b> স্বামীৰ নাম: <b>আনৱাৰ হুছেইন বৰভূঞা</b> ঘৰ নং : <b>২৩৯</b> বয়স : <b>41</b> লিঙ্গ : <b>মহিলা</b></p> <p>ফটো উপলব্ধ</p>	DCS0294744	<p>537</p> <p>নাম : <b>মাছুম উদ্দিন</b> পিতাৰ নাম: <b>আনোৱাৰ হুছেইন বৰভূঞা</b> ঘৰ নং : <b>239</b> বয়স : <b>21</b> লিঙ্গ : <b>পুৰুষ</b></p> <p>ফটো উপলব্ধ</p>	DUU0041467
<p>538</p> <p>নাম : <b>জাহ্নুমা বেগম</b> স্বামীৰ নাম: <b>মোঃ আব্দুল হামিদ</b> ঘৰ নং : <b>২৪০</b> বয়স : <b>41</b> লিঙ্গ : <b>মহিলা</b></p> <p>ফটো উপলব্ধ</p>	DCS2114536	<p>539</p> <p>নাম : <b>মোঃ আব্দুল হামিদ</b> পিতাৰ নাম: <b>মৌলানা মোঃ ছোৱাইব আলী</b> ঘৰ নং : <b>২৪০</b> বয়স : <b>41</b> লিঙ্গ : <b>পুৰুষ</b></p> <p>ফটো উপলব্ধ</p>	DCS1846566	<p>540</p> <p>নাম : <b>মোহাম্মদ জেছিম আহমেদ</b> পিতাৰ নাম: <b>চিৰাজ উদ্দিন</b> ঘৰ নং : <b>241</b> বয়স : <b>35</b> লিঙ্গ : <b>পুৰুষ</b></p> <p>ফটো উপলব্ধ</p>	DCS1844695



541 নাম : মোছা- কল্পনা বেগম স্বামীৰ নাম: জসিম আহমেদ ঘৰ নং : 241 বয়স : 29 লিঙ্গ : মহিলা	DCS0375378 ফটো উপলব্ধ	542 নাম : আজমল আহমেদ পিতাৰ নাম: চিৰাজ উদ্দিন ঘৰ নং : 242 বয়স : 46 লিঙ্গ : পুৰুষ	DCS1844662 ফটো উপলব্ধ	543 নাম : ফৰহানা বেগম স্বামীৰ নাম: আজমল আহমেদ ঘৰ নং : 242 বয়স : 41 লিঙ্গ : মহিলা	DCS1844673 ফটো উপলব্ধ
544 নাম : হুছেইন আহমেদ পিতাৰ নাম: চিৰাজ উদ্দিন ঘৰ নং : 243 বয়স : 52 লিঙ্গ : পুৰুষ	DCS1844651 ফটো উপলব্ধ	545 নাম : মজিদা বেগম স্বামীৰ নাম: হুছেইন আহমেদ ঘৰ নং : 243 বয়স : 33 লিঙ্গ : মহিলা	DCS1853925 ফটো উপলব্ধ	546 নাম : জিয়াউৰ ৰহমান পিতাৰ নাম: চৰাফত আলী ঘৰ নং : 288 বয়স : 32 লিঙ্গ : পুৰুষ	DCS1853005 ফটো উপলব্ধ
547 নাম : ইনাম উদ্দিন পিতাৰ নাম: ওবাজিদ আলী ঘৰ নং : 245 বয়স : 52 লিঙ্গ : পুৰুষ	DTK2117591 ফটো উপলব্ধ	548 নাম : আতাফ ল নেছা লুফ্ফৰ পিতাৰ নাম: ৰহমান আলী লুফ্ফৰ ঘৰ নং : 245 বয়স : 36 লিঙ্গ : মহিলা	BYP1995497 ফটো উপলব্ধ	549 নাম : মনুআৰা বেগম স্বামীৰ নাম: ইনাম উদ্দিন ঘৰ নং : 285 বয়স : 32 লিঙ্গ : মহিলা	DCS1695667 ফটো উপলব্ধ
550 নাম : মহাম্মদ জহুৰ উদ্দিন পিতাৰ নাম: মহাম্মদ আব্দুল গনি ঘৰ নং : 286 বয়স : 46 লিঙ্গ : পুৰুষ	DCS1849134 ফটো উপলব্ধ	551 নাম : হুছনাৰা বেগম স্বামীৰ নাম: মহাম্মদ জহুৰ উদ্দিন ঘৰ নং : 286 বয়স : 40 লিঙ্গ : মহিলা	DCS1849145 ফটো উপলব্ধ	552 নাম : ছুমায়া ছিদ্দিকা পিতাৰ নাম: জহুৰ উদ্দিন ঘৰ নং : 286 বয়স : 21 লিঙ্গ : মহিলা	DUU0107649 ফটো উপলব্ধ
#2 553 নাম : আববক্কৰ ছিদ্দিক পিতাৰ নাম: মহাম্মদ জহুৰ উদ্দিন ঘৰ নং : 246 বয়স : 20 লিঙ্গ : পুৰুষ	DUU0076414 ফটো উপলব্ধ	554 নাম : আব্দুল কালাম পিতাৰ নাম: ফটিক উল্লাহ ঘৰ নং : 247 বয়স : 28 লিঙ্গ : পুৰুষ	DCS0291989 ফটো উপলব্ধ	555 নাম : স্বাহাব উদ্দিন পিতাৰ নাম: মতিউৰ ৰহমান ঘৰ নং : 250 বয়স : 38 লিঙ্গ : পুৰুষ	DCS1850802 ফটো উপলব্ধ
556 নাম : মাতাব উদ্দিন পিতাৰ নাম: ৰফিক উদ্দিন ঘৰ নং : 251 বয়স : 43 লিঙ্গ : পুৰুষ	DCS1851805 ফটো উপলব্ধ	557 নাম : শ্বৰিফ উদ্দিন পিতাৰ নাম: আব্দুল কৰিম ঘৰ নং : 252 বয়স : 44 লিঙ্গ : পুৰুষ	DCS1848711 ফটো উপলব্ধ	558 নাম : ৰোমানা বেগম স্বামীৰ নাম: শ্বৰিফ উদ্দিন ঘৰ নং : 252 বয়স : 32 লিঙ্গ : মহিলা	DCS1853492 ফটো উপলব্ধ
S 559 নাম : ফিৰদছা বেগম স্বামীৰ নাম: সৌম্য উদ্দিন ঘৰ নং : 252 বয়স : 24 লিঙ্গ : মহিলা	DCS1407931 ফটো উপলব্ধ	560 নাম : বদৰ উদ্দিন পিতাৰ নাম: এবাদুৰ ৰহমান ঘৰ নং : 256 বয়স : 38 লিঙ্গ : পুৰুষ	DCS1856786 ফটো উপলব্ধ	S 561 নাম : স্বাহাব উদ্দিন পিতাৰ নাম: আব্দুল জলিল ঘৰ নং : 256 বয়স : 31 লিঙ্গ : পুৰুষ	DCS1863452 ফটো উপলব্ধ
562 নাম : ছাবানা বেগম স্বামীৰ নাম: বদৰ উদ্দিন ঘৰ নং : 256 বয়স : 30 লিঙ্গ : মহিলা	DCS0223289 ফটো উপলব্ধ	S 563 নাম : শাহানা বেগম স্বামীৰ নাম: আব্দুল ৰশিদ ঘৰ নং : 256 বয়স : 26 লিঙ্গ : মহিলা	DCS0438390 ফটো উপলব্ধ	564 নাম : স্বাকিব উদ্দিন পিতাৰ নাম: এবাদুৰ ৰহমান ঘৰ নং : 257 বয়স : 32 লিঙ্গ : পুৰুষ	DCS1863645 ফটো উপলব্ধ
565 নাম : ৰুমানা বেগম স্বামীৰ নাম: স্বাকিব উদ্দিন ঘৰ নং : 257 বয়স : 25 লিঙ্গ : মহিলা	DCS1457779 ফটো উপলব্ধ	566 নাম : জসিম উদ্দিন পিতাৰ নাম: এবাদুৰ ৰহমান ঘৰ নং : 258 বয়স : 35 লিঙ্গ : পুৰুষ	DCS1863145 ফটো উপলব্ধ	567 নাম : ইয়াছমিন বেগম স্বামীৰ নাম: জসিম উদ্দিন ঘৰ নং : 258 বয়স : 26 লিঙ্গ : মহিলা	DCS0569228 ফটো উপলব্ধ
568 নাম : মোহাম্মদ জামালউদ্দিন পিতাৰ নাম: ফয়জুৰ ৰহমান ঘৰ নং : 260 বয়স : 46 লিঙ্গ : পুৰুষ	DCS1852002 ফটো উপলব্ধ	569 নাম : বেগম নাজিৰা আহমেদ স্বামীৰ নাম: জামাল উদ্দিন ঘৰ নং : 260 বয়স : 41 লিঙ্গ : মহিলা	DCS1852057 ফটো উপলব্ধ	570 নাম : বেগম শাহনাজ চুলতানা পিতাৰ নাম: মোহাম্মদ জামাল উদ্দিন ঘৰ নং : 260 বয়স : 20 লিঙ্গ : মহিলা	DUU0188961 ফটো উপলব্ধ



571 নাম : মোঃ কৌছৰ উদ্দিন পিতাৰ নাম: ফখৰ উদ্দিন ঘৰ নং : ২৬৮ বয়স : 43 লিঙ্গ : পুৰুষ	DCS1856231 ফটো উপলব্ধ	572 নাম : লুতফা বেগম পিতাৰ নাম: ফখৰ উদ্দিন ঘৰ নং : 268 বয়স : 33 লিঙ্গ : মহিলা	DCS0291591 ফটো উপলব্ধ	573 নাম : আজমিন চুলতানা পিতাৰ নাম: ফখৰ উদ্দিন ঘৰ নং : 268 বয়স : 22 লিঙ্গ : মহিলা	DUU0030973 ফটো উপলব্ধ
574 নাম : শাকিব আহমেদ পিতাৰ নাম: আব্দুল কালাম ঘৰ নং : 270 বয়স : 21 লিঙ্গ : পুৰুষ	DUU0054841 ফটো উপলব্ধ	575 নাম : সামিম আহমেদ পিতাৰ নাম: আব্দুল কালাম ঘৰ নং : ২৭০ বয়স : 20 লিঙ্গ : পুৰুষ	DUU0186007 ফটো উপলব্ধ	576 নাম : ইব্রাহিম আলী পিতাৰ নাম: ইছমাইল আলী ঘৰ নং : 276 বয়স : 37 লিঙ্গ : পুৰুষ	DCS1860748 ফটো উপলব্ধ
577 নাম : মাৰজানা বেগম স্বামীৰ নাম: ইব্রাহিম আলী ঘৰ নং : 276 বয়স : 33 লিঙ্গ : মহিলা	DCS0095299 ফটো উপলব্ধ	578 নাম : ইয়াকুব আলী পিতাৰ নাম: উমৰ আলী ঘৰ নং : ২৮০ বয়স : 53 লিঙ্গ : পুৰুষ	DCS0292730 ফটো উপলব্ধ	579 নাম : ছুছন বান বিবি স্বামীৰ নাম: ইয়াকুব আলী ঘৰ নং : ২৮০ বয়স : 47 লিঙ্গ : মহিলা	DCS0277202 ফটো উপলব্ধ
580 নাম : মাজিদুৰ্ৰাহমান পিতাৰ নাম: ইয়াকুব আলী ঘৰ নং : ২৮০ বয়স : 19 লিঙ্গ : পুৰুষ	DUU0181073 ফটো উপলব্ধ	581 নাম : লুকমান আলম পিতাৰ নাম: ইয়াকুব আলী ঘৰ নং : 280 পাট নং-221 বয়স : 23 লিঙ্গ : পুৰুষ	DCS1617695 ফটো উপলব্ধ	582 নাম : পাৰবিন বেগম স্বামীৰ নাম: আসুক উদ্দিন ঘৰ নং : ২৮১ বয়স : 29 লিঙ্গ : মহিলা	DCS0428813 ফটো উপলব্ধ
583 নাম : ছমিৰ উদ্দিন পিতাৰ নাম: নূৰ উদ্দিন ঘৰ নং : 282 বয়স : 40 লিঙ্গ : পুৰুষ	DCS1850562 ফটো উপলব্ধ	584 নাম : তাজমিনা বেগম স্বামীৰ নাম: ছমিৰ উদ্দিন ঘৰ নং : 282 বয়স : 36 লিঙ্গ : মহিলা	DCS0294702 ফটো উপলব্ধ	585 নাম : ফাৰবিনা বেগম স্বামীৰ নাম: সাইদুল ইছলাম ঘৰ নং : ২৮৩ বয়স : 38 লিঙ্গ : মহিলা	DCS1853890 ফটো উপলব্ধ
586 নাম : নাজিম উদ্দিন আহমেদ পিতাৰ নাম: মকবুল আলী আহমেদ ঘৰ নং : 288 বয়স : 42 লিঙ্গ : পুৰুষ	DCS1856093 ফটো উপলব্ধ	587 নাম : ফখৰ উদ্দিন পিতাৰ নাম: বফিক উদ্দিন ঘৰ নং : ২৮৮ বয়স : 41 লিঙ্গ : পুৰুষ	DCS1851816 ফটো উপলব্ধ	588 নাম : আছাদ উদ্দিন পিতাৰ নাম: মতিউৰ্ৰাহমান ঘৰ নং : 291 বয়স : 38 লিঙ্গ : পুৰুষ	DCS1852148 ফটো উপলব্ধ
589 নাম : মস্তফা আহমেদ পিতাৰ নাম: মকবুল আহমেদ ঘৰ নং : 294 বয়স : 43 লিঙ্গ : পুৰুষ	DCS1856082 ফটো উপলব্ধ	590 নাম : চমচুল আলম পিতাৰ নাম: তুতা মিয়া ঘৰ নং : ২৯৪ বয়স : 41 লিঙ্গ : পুৰুষ	DCS1851623 ফটো উপলব্ধ	591 নাম : বুকিয়া বেগম স্বামীৰ নাম: চমচুল আলম ঘৰ নং : ২৯৪ বয়স : 30 লিঙ্গ : মহিলা	DCS2114752 ফটো উপলব্ধ
592 নাম : ছালেহা বেগম স্বামীৰ নাম: আব্দুল হানিফ ঘৰ নং : ২৯৬ বয়স : 33 লিঙ্গ : মহিলা	DCS1853470 ফটো উপলব্ধ	593 নাম : জুবৈৰ আহমেদ পিতাৰ নাম: বফিক উদ্দিন ঘৰ নং : ২৯৭ বয়স : 40 লিঙ্গ : পুৰুষ	DCS1851827 ফটো উপলব্ধ	594 নাম : হোচনা খাতুন স্বামীৰ নাম: জুবৈৰ আহমেদ ঘৰ নং : ২৯৭ বয়স : 34 লিঙ্গ : মহিলা	DCS1851861 ফটো উপলব্ধ
595 নাম : মনিমা খাতুন পিতাৰ নাম: বফুল আলম ঘৰ নং : ২৯৮ বয়স : 33 লিঙ্গ : মহিলা	DCS1853425 ফটো উপলব্ধ	596 নাম : কমৰুল ইছলাম পিতাৰ নাম: আব্দুল মন্নান ঘৰ নং : 298 বয়স : 33 লিঙ্গ : পুৰুষ	DCS1863510 ফটো উপলব্ধ	597 নাম : বুপচানা বেগম স্বামীৰ নাম: সৌলিম উদ্দিন ঘৰ নং : ২৯৮ বয়স : 30 লিঙ্গ : মহিলা	DCS2114796 ফটো উপলব্ধ
598 নাম : আবিদা বেগম স্বামীৰ নাম: কমৰুল ইছলাম ঘৰ নং : 298 বয়স : 25 লিঙ্গ : মহিলা	DCS0481820 ফটো উপলব্ধ	599 নাম : বাহাৰ উদ্দিন পিতাৰ নাম: দুদু মিঞা ঘৰ নং : 299 বয়স : 53 লিঙ্গ : পুৰুষ	DCS1851316 ফটো উপলব্ধ	600 নাম : জালাল উদ্দিন পিতাৰ নাম: জাহিৰ আলী ঘৰ নং : 299 বয়স : 45 লিঙ্গ : পুৰুষ	DCS1859387 ফটো উপলব্ধ



601 নাম : চাইচতা বেগম স্বামীৰ নাম: বাহাৰ উদ্দিন ঘৰ নং : ২৯৯ বয়স : 42 লিঙ্গ : মহিলা	DCS1851361 ফটো উপলব্ধ	S 602 নাম : ছালেহা বেগম স্বামীৰ নাম: জালাল উদ্দিন ঘৰ নং : 299 বয়স : 31 লিঙ্গ : মহিলা	DCS1293208 ফটো উপলব্ধ	603 নাম : শ্বাজমিনা বেগম স্বামীৰ নাম: মো ছইফ উদ্দিন ঘৰ নং : ২৯৯ বয়স : 24 লিঙ্গ : মহিলা	DCS0486423 ফটো উপলব্ধ
604 নাম : সেলিম উদ্দিন পিতাৰ নাম: মতিউৰ রহমান ঘৰ নং : ৩০১ বয়স : 41 লিঙ্গ : পুৰুষ	DCS1852137 ফটো উপলব্ধ	#2 605 নাম : বমিজ উদ্দিন পিতাৰ নাম: আব্দুল শকুৰ ঘৰ নং : 301 বয়স : 33 লিঙ্গ : পুৰুষ	DCS1863565 ফটো উপলব্ধ	606 নাম : মেহবুব আলম পিতাৰ নাম: আমিন আহমেদ ঘৰ নং : 302 বয়স : 28 লিঙ্গ : পুৰুষ	DCS0322123 ফটো উপলব্ধ
607 নাম : বুবিনা বেগম স্বামীৰ নাম: মেহবুব আলম ঘৰ নং : 302 বয়স : 28 লিঙ্গ : মহিলা	DCS0322115 ফটো উপলব্ধ	608 নাম : মিনাৰা বেগম স্বামীৰ নাম: মোঃ ছাবিৰ আহমেদ ঘৰ নং : 303 বয়স : 22 লিঙ্গ : মহিলা	DUU0011551 ফটো উপলব্ধ	609 নাম : আফজা বেগম স্বামীৰ নাম: আব্দুল অদুদ ঘৰ নং : 307 বয়স : 43 লিঙ্গ : মহিলা	DCS1858793 ফটো উপলব্ধ
610 নাম : সেলিম আহমেদ পিতাৰ নাম: চিৰাজ উদ্দিন ঘৰ নং : 315 বয়স : 43 লিঙ্গ : পুৰুষ	DCS1844684 ফটো উপলব্ধ	611 নাম : জাকিয়া বেগম মজুমদাৰ স্বামীৰ নাম: সেলিম আহমেদ ঘৰ নং : 315 বয়স : 27 লিঙ্গ : মহিলা	DCS0486449 ফটো উপলব্ধ	612 নাম : আনোৱাৰ হুছেইন পিতাৰ নাম: ফয়জুল হক ঘৰ নং : ৩১৭ বয়স : 29 লিঙ্গ : পুৰুষ	DCS0339119 ফটো উপলব্ধ
613 নাম : জামাল উদ্দিন পিতাৰ নাম: আজিজুৰ রহমান ঘৰ নং : 322 বয়স : 40 লিঙ্গ : পুৰুষ	DCS1855410 ফটো উপলব্ধ	614 নাম : বমজান বেগম স্বামীৰ নাম: জামাল উদ্দিন ঘৰ নং : 322 বয়স : 30 লিঙ্গ : মহিলা	DCS1863792 ফটো উপলব্ধ	615 নাম : মোঃ তাহিবুল ইছলাম পিতাৰ নাম: মোঃ আতাউৰ রহমান ঘৰ নং : 326 বয়স : 35 লিঙ্গ : পুৰুষ	DCS1857234 ফটো উপলব্ধ
616 নাম : তছলিমা বেগম স্বামীৰ নাম: মোঃ তাহিবুল ইছলাম ঘৰ নং : 326 বয়স : 29 লিঙ্গ : মহিলা	DCS0432096 ফটো উপলব্ধ	617 নাম : হাফিজ ইয়াহইয়া পিতাৰ নাম: হাজা মইন উদ্দিন ঘৰ নং : 327 বয়স : 42 লিঙ্গ : পুৰুষ	DCS1857734 ফটো উপলব্ধ	618 নাম : স্বায়না বেগম স্বামীৰ নাম: হাফিজ ইয়াহইয়া আহমেদ ঘৰ নং : 327 বয়স : 28 লিঙ্গ : মহিলা	DCS0289983 ফটো উপলব্ধ
619 নাম : এনাম উদ্দিন পিতাৰ নাম: নূৰ ইছলাম ঘৰ নং : 328 বয়স : 31 লিঙ্গ : পুৰুষ	DCS1863305 ফটো উপলব্ধ	# 620 নাম : মোঃ আব্দুল কালাম পিতাৰ নাম: আীলা উদ্দিন ঘৰ নং : ৩৩১ বয়স : 60 লিঙ্গ : পুৰুষ	DCS1851510 ফটো উপলব্ধ	621 নাম : ছকিনা বেগম স্বামীৰ নাম: আব্দুল কালাম ঘৰ নং : ৩৩১ বয়স : 44 লিঙ্গ : মহিলা	DCS1851521 ফটো উপলব্ধ
622 নাম : ফয়ছল আহমেদ পিতাৰ নাম: জলাল আহমেদ ঘৰ নং : 332 বয়স : 31 লিঙ্গ : পুৰুষ	DCS1854188 ফটো উপলব্ধ	623 নাম : মেহবুবা বেগম স্বামীৰ নাম: ফয়ছল আহমেদ ঘৰ নং : 332 বয়স : 23 লিঙ্গ : মহিলা	DUU0041830 ফটো উপলব্ধ	624 নাম : হুছেইন আহমেদ পিতাৰ নাম: জলাল আহমেদ ঘৰ নং : 333 বয়স : 37 লিঙ্গ : পুৰুষ	DCS1849714 ফটো উপলব্ধ
625 নাম : চালমা চুলতানা স্বামীৰ নাম: হুছেইন আহমেদ ঘৰ নং : 333 বয়স : 30 লিঙ্গ : মহিলা	DCS1595701 ফটো উপলব্ধ	626 নাম : মকুৰা বেগম স্বামীৰ নাম: শ্বৰিফ উদ্দিন ঘৰ নং : ৩৩৬ বয়স : 31 লিঙ্গ : মহিলা	DCS1444322 ফটো উপলব্ধ	627 নাম : বদৰুল ইছলাম পিতাৰ নাম: মস্তাকিন আলী ঘৰ নং : 341 বয়স : 38 লিঙ্গ : পুৰুষ	DCS1849645 ফটো উপলব্ধ
628 নাম : নাছিমা বেগম স্বামীৰ নাম: বদৰুল ইছলাম ঘৰ নং : 341 বয়স : 28 লিঙ্গ : মহিলা	DCS0390245 ফটো উপলব্ধ	629 নাম : ময়নুল ইছলাম পিতাৰ নাম: মস্তাকিন আলী ঘৰ নং : 342 বয়স : 30 লিঙ্গ : পুৰুষ	DCS0278580 ফটো উপলব্ধ	630 নাম : তাহচিনা বেগম স্বামীৰ নাম: ময়নুল ইছলাম ঘৰ নং : 342 বয়স : 21 লিঙ্গ : মহিলা	DUU0079178 ফটো উপলব্ধ

631 নাম : নাজিৰ হুছেইন পিতাৰ নাম: আতাউৰ ৰহমান ঘৰ নং : 346 বয়স : 34 লিঙ্গ : পুৰুষ	DCS2114376 ফটো উপলব্ধ	632 নাম : সাহনাজ জাহান বেগম স্বামীৰ নাম: নাজিৰ হুছেইন ঘৰ নং : 346 বয়স : 25 লিঙ্গ : মহিলা	DCS0438960 ফটো উপলব্ধ	633 নাম : আব্দুল কালাম পিতাৰ নাম: ততা মিয়া ঘৰ নং : 347 বয়স : 56 লিঙ্গ : পুৰুষ	DCS1848313 ফটো উপলব্ধ
634 নাম : তাহেৰা বেগম স্বামীৰ নাম: আব্দুল কালাম ঘৰ নং : 347 বয়স : 44 লিঙ্গ : মহিলা	DCS1848335 ফটো উপলব্ধ	635 নাম : আব্দুল মালিক পিতাৰ নাম: ততা মিয়া ঘৰ নং : 349 বয়স : 49 লিঙ্গ : পুৰুষ	DCS1848357 ফটো উপলব্ধ	636 নাম : হুছনা বেগম স্বামীৰ নাম: আব্দুল মালিক ঘৰ নং : 349 বয়স : 41 লিঙ্গ : মহিলা	DCS1848368 ফটো উপলব্ধ
637 নাম : জাহিৰ আহমদ পিতাৰ নাম: আব্দুল মালিক ঘৰ নং : 349 বয়স : 23 লিঙ্গ : পুৰুষ	DCS1839299 ফটো উপলব্ধ	638 নাম : মোহাম্মদ আজিম উদ্দিন পিতাৰ নাম: দুদু মিয়া ঘৰ নং : 361 বয়স : 45 লিঙ্গ : পুৰুষ	DCS1851258 ফটো উপলব্ধ	639 নাম : ৰহিমা বেগম স্বামীৰ নাম: আজিম উদ্দিন ঘৰ নং : 361 বয়স : 24 লিঙ্গ : মহিলা	DCS1627165 ফটো উপলব্ধ
640 নাম : মহাম্মদ আব্দুল মালিক পিতাৰ নাম: মহাম্মদ ছইদুৰ ৰহমান ঘৰ নং : 370 বয়স : 31 লিঙ্গ : পুৰুষ	DCS0121566 ফটো উপলব্ধ	641 নাম : চুলতানা বেগম পিতাৰ নাম: আব্দুল মালিক ঘৰ নং : 370 বয়স : 29 লিঙ্গ : মহিলা	DTK0240531 ফটো উপলব্ধ	642 নাম : জয়নাল উদ্দিন পিতাৰ নাম: মইন উদ্দিন ঘৰ নং : 371 বয়স : 40 লিঙ্গ : পুৰুষ	DCS1853287 ফটো উপলব্ধ
643 নাম : ৰোকছানা বেগম স্বামীৰ নাম: জয়নাল উদ্দিন ঘৰ নং : 371 বয়স : 30 লিঙ্গ : মহিলা	DCS0133389 ফটো উপলব্ধ	644 নাম : খয়ৰুল ইছলাম পিতাৰ নাম: আব্দুল নুৰ ঘৰ নং : 381 বয়স : 40 লিঙ্গ : পুৰুষ	DCS1849203 ফটো উপলব্ধ	645 নাম : মাজিদা বেগম স্বামীৰ নাম: খয়ৰুল ইছলাম ঘৰ নং : 381 বয়স : 37 লিঙ্গ : মহিলা	DCS0017996 ফটো উপলব্ধ
646 নাম : ৰেহান উদ্দিন পিতাৰ নাম: আব্দুল খালিক ঘৰ নং : 382 বয়স : 34 লিঙ্গ : পুৰুষ	DCS1853992 ফটো উপলব্ধ	#2 647 নাম : আবুল সয়েৰ পিতাৰ নাম: স্বাফকুৰ ৰহমান ঘৰ নং : 382 বয়স : 28 লিঙ্গ : পুৰুষ	DCS0349399 ফটো উপলব্ধ	648 নাম : মিছ জানম চুলতানা বেগম স্বামীৰ নাম: ৰাহান উদ্দিন ঘৰ নং : 382 বয়স : 26 লিঙ্গ : মহিলা	DCS0513523 ফটো উপলব্ধ
#2 649 নাম : মাজিদা বেগম স্বামীৰ নাম: আবুল সয়েৰ ঘৰ নং : 382 বয়স : 24 লিঙ্গ : মহিলা	DCS0517219 ফটো উপলব্ধ	650 নাম : মহম্মদ চুলেমান আহমেদ পিতাৰ নাম: মইমোদ আব্দুল খালিক ঘৰ নং : 383 বয়স : 42 লিঙ্গ : পুৰুষ	DCS1849270 ফটো উপলব্ধ	651 নাম : নাজমিনা বেগম স্বামীৰ নাম: মো- চুলেমান আহমেদ ঘৰ নং : 383 বয়স : 27 লিঙ্গ : মহিলা	DCS0272815 ফটো উপলব্ধ
652 নাম : জয়নাল উদ্দিন পিতাৰ নাম: আব্দুল খালিক ঘৰ নং : 384 বয়স : 42 লিঙ্গ : পুৰুষ	DCS1849269 ফটো উপলব্ধ	653 নাম : তৌফিকা চুলতানা স্বামীৰ নাম: জয়নাল উদ্দিন ঘৰ নং : 384 বয়স : 34 লিঙ্গ : মহিলা	DCS1853732 ফটো উপলব্ধ	654 নাম : আব্দুল নুৰ পিতাৰ নাম: আব্দুল কৰিম ঘৰ নং : 428 বয়স : 57 লিঙ্গ : পুৰুষ	DCS1846044 ফটো উপলব্ধ
655 নাম : মনৱাৰা বেগম স্বামীৰ নাম: আব্দুল নুৰ ঘৰ নং : 428 বয়স : 42 লিঙ্গ : মহিলা	DCS1846099 ফটো উপলব্ধ	656 নাম : জিয়াৰুল হক পিতাৰ নাম: ৰফিক উদ্দিন ঘৰ নং : 450 বয়স : 34 লিঙ্গ : পুৰুষ	DCS1851850 ফটো উপলব্ধ	657 নাম : নাছিম বেগম স্বামীৰ নাম: জিয়াৰুল হক ঘৰ নং : 450 বয়স : 23 লিঙ্গ : মহিলা	DCS1467315 ফটো উপলব্ধ
658 নাম : খালিদা বেগম স্বামীৰ নাম: মাসুদুৰ ৰহমান ঘৰ নং : 456 বয়স : 30 লিঙ্গ : মহিলা	DCS0460543 ফটো উপলব্ধ	659 নাম : মাৰুফা বেগম পিতাৰ নাম: ছমেদ আলী ঘৰ নং : 464 বয়স : 26 লিঙ্গ : মহিলা	DCS0500876 ফটো উপলব্ধ	E 660 নাম : আলা উদ্দিন পিতাৰ নাম: মস্তাজ আলী ঘৰ নং : 472 বয়স : 85 লিঙ্গ : পুৰুষ	DCS1635774 ফটো উপলব্ধ



661	DCS1635785	ফটো উপলব্ধ	662	DCS1854699	ফটো উপলব্ধ	663	DCS0682211	ফটো উপলব্ধ
নাম : আনোৱাৰা বেগম স্বামীৰ নাম: আলা উদ্দিন ঘৰ নং : 472 বয়স : 76 লিঙ্গ : মহিলা			নাম : নজমুল ইছলাম পিতাৰ নাম: আব্দুল মন্নান ঘৰ নং : 473 বয়স : 39 লিঙ্গ : পুৰুষ			নাম : হাছিনা বেগম স্বামীৰ নাম: নজমুল ইছলাম ঘৰ নং : 473 বয়স : 25 লিঙ্গ : মহিলা		
664	DCS1852217	ফটো উপলব্ধ	# 665	CBD0410373	ফটো উপলব্ধ	666	DCS0569061	ফটো উপলব্ধ
নাম : বসনা বেগম স্বামীৰ নাম: মজিব উদ্দিন ঘৰ নং : 475 বয়স : 50 লিঙ্গ : মহিলা			নাম : বাব্বিয়া বেগম স্বামীৰ নাম: ছিদ্দিকুৰ ৰহমান ঘৰ নং : 475 বয়স : 31 লিঙ্গ : মহিলা			নাম : ছিদ্দিকুৰ ৰহমান পিতাৰ নাম: মজিব উদ্দিন ঘৰ নং : 475 বয়স : 30 লিঙ্গ : পুৰুষ		
667	DCS1852193	ফটো উপলব্ধ	668	DCS1693811	ফটো উপলব্ধ	669	DCS1863112	ফটো উপলব্ধ
নাম : মাসুদৰ ৰহমান পিতাৰ নাম: মজিব উদ্দিন ঘৰ নং : 476 বয়স : 34 লিঙ্গ : পুৰুষ			নাম : বেজিয়া বেগম স্বামীৰ নাম: চাইফুল ইছলাম ঘৰ নং : ৫৫৬ বয়স : 22 লিঙ্গ : মহিলা			নাম : জিয়াউৰ ৰহমান পিতাৰ নাম: মইনু উদ্দিন ঘৰ নং : 588 পাট নং 226 বয়স : 37 লিঙ্গ : পুৰুষ		
670	DCS1701861	ফটো উপলব্ধ	671	DCS1712545	ফটো উপলব্ধ	672	DUU0057984	ফটো উপলব্ধ
নাম : সাবুল আহমেদ পিতাৰ নাম: চিৰাজ উদ্দিন ঘৰ নং : ১৫৬৩ বয়স : 23 লিঙ্গ : পুৰুষ			নাম : মাহমুদা বেগম পিতাৰ নাম: আব্দুল আজিম ঘৰ নং : ঘৰ নং ১6 বয়স : 32 লিঙ্গ : মহিলা			নাম : বাব্বিয়া কোছৰ পিতাৰ নাম: ফখৰ উদ্দিন আহমেদ ঘৰ নং : ঘৰ নং- 41 বয়স : 24 লিঙ্গ : মহিলা		
673	DUU0043836	ফটো উপলব্ধ	674	DUU0037796	ফটো উপলব্ধ	675	DCS1383801	ফটো উপলব্ধ
নাম : নাজিয়া কোছৰ পিতাৰ নাম: ফখৰ উদ্দিন আহমেদ ঘৰ নং : ঘৰ নং- 41 বয়স : 21 লিঙ্গ : মহিলা			নাম : জাব্বিৰ আহমেদ পিতাৰ নাম: আব্দুল মালিক ঘৰ নং : ঘৰ নং 95ক বয়স : 20 লিঙ্গ : পুৰুষ			নাম : ছাজিদুৰ ৰহমান পিতাৰ নাম: জয়নুল হক ঘৰ নং : হাউজ নং-১৪৩, পাট নং- ২২১ বয়স : 23 লিঙ্গ : পুৰুষ		
676	DUU0142141	ফটো উপলব্ধ	677	DCS2114274	ফটো উপলব্ধ	678	DCS1303601	ফটো উপলব্ধ
নাম : কাউছাৰ মহামুদ পিতাৰ নাম: গিয়াছ উদ্দিন ঘৰ নং : ঘৰ নং 199 বয়স : 19 লিঙ্গ : পুৰুষ			নাম : মিছবাক উদ্দিন পিতাৰ নাম: আব্দুল কৰিম ঘৰ নং : ঘৰ নং 249 পাট নং. 225 বয়স : 32 লিঙ্গ : পুৰুষ			নাম : আফজা বেগম স্বামীৰ নাম: মিছবাক উদ্দিন ঘৰ নং : ঘৰ নং 249 পাট নং 225 বয়স : 26 লিঙ্গ : মহিলা		
679	DCS1470707	ফটো উপলব্ধ						
নাম : ছাহিদ আহমেদ পিতাৰ নাম: আব্দুল কালাম ঘৰ নং : ঘৰ নং 253 পাট নং 225 বয়স : 24 লিঙ্গ : পুৰুষ								



680	1	DUU0241554
নাম : <b>ৰিয়াজুল পাৰবিজু</b> পিতাৰ নাম : <b>আজিম উদ্দিন</b> ঘৰ নং : <b>179</b> বয়স : <b>18</b> লিঙ্গ : <b>পুৰুষ</b>		
ফটো উপলব্ধ		

681	1	DUU0081448
নাম : <b>জমিলা বেগম</b> স্বামীৰ নাম : <b>এনাম উদ্দিন</b> ঘৰ নং : <b>328</b> বয়স : <b>25</b> লিঙ্গ : <b>মহিলা</b>		
ফটো উপলব্ধ		

682	1	DCS1286384
নাম : <b>খুদেজা বেগম</b> স্বামীৰ নাম : <b>এনাম উদ্দিন</b> ঘৰ নং : <b>ঘৰ নং ১৭০ খণ্ড নং ২৯০</b> বয়স : <b>29</b> লিঙ্গ : <b>মহিলা</b>		
ফটো উপলব্ধ		

683	1	DUU0288837
নাম : <b>আফজানা বেগম</b> স্বামীৰ নাম : <b>জিল্লুৰ ৰহমান</b> ঘৰ নং : <b>204</b> বয়স : <b>21</b> লিঙ্গ : <b>মহিলা</b>		
ফটো উপলব্ধ		

684	1	DUU0288845
নাম : <b>জাকাৰিয়া আহমেদ</b> পিতাৰ নাম : <b>মইনুল হক</b> ঘৰ নং : <b>155</b> বয়স : <b>19</b> লিঙ্গ : <b>পুৰুষ</b>		
ফটো উপলব্ধ		

685	1	DUU0288860
নাম : <b>মঃ মব্বুল হুছেইন</b> পিতাৰ নাম : <b>ফজলুৰ ৰহমান</b> ঘৰ নং : <b>123</b> বয়স : <b>20</b> লিঙ্গ : <b>পুৰুষ</b>		
ফটো উপলব্ধ		

686	1	DUU0288878
নাম : <b>জাহ্মিনা বেগম</b> পিতাৰ নাম : <b>হানিফ উদ্দিন</b> ঘৰ নং : <b>234</b> বয়স : <b>19</b> লিঙ্গ : <b>মহিলা</b>		
ফটো উপলব্ধ		

687	1	DUU0288894
নাম : <b>কৌচৰা বেগম</b> পিতাৰ নাম : <b>বিলাল আহমেদ</b> ঘৰ নং : <b>138</b> বয়স : <b>18</b> লিঙ্গ : <b>মহিলা</b>		
ফটো উপলব্ধ		

688	1	DUU0288910
নাম : <b>বেগম আফৰুজা চুলতানা চৌধুৰী</b> পিতাৰ নাম : <b>মহম্মদ কুতুব উদ্দিন চৌধুৰী</b> ঘৰ নং : <b>176</b> বয়স : <b>19</b> লিঙ্গ : <b>মহিলা</b>		
ফটো উপলব্ধ		

689	1	DUU0288928
নাম : <b>ছালমান আহমেদ</b> পিতাৰ নাম : <b>ছামছ উদ্দিন</b> ঘৰ নং : <b>204</b> বয়স : <b>18</b> লিঙ্গ : <b>পুৰুষ</b>		
ফটো উপলব্ধ		

690	1	DUU0288936
নাম : <b>সাহিন আহমেদ</b> মাতৃৰ নাম : <b>ৰহিমা বেগম</b> ঘৰ নং : <b>203</b> বয়স : <b>22</b> লিঙ্গ : <b>পুৰুষ</b>		
ফটো উপলব্ধ		

691	1	DUU0288944
নাম : <b>নাজিফা খানম</b> পিতাৰ নাম : <b>আনোৱাৰ হুছেইন</b> ঘৰ নং : <b>124</b> বয়স : <b>19</b> লিঙ্গ : <b>মহিলা</b>		
ফটো উপলব্ধ		

692	1	DUU0288951
নাম : <b>চুমায়া বেগম</b> পিতাৰ নাম : <b>আব্দুল কালাম</b> ঘৰ নং : <b>218</b> বয়স : <b>19</b> লিঙ্গ : <b>মহিলা</b>		
ফটো উপলব্ধ		

693	1	DUU0288969
নাম : <b>জহিৰ আলম</b> পিতাৰ নাম : <b>আব্দুল কালাম</b> ঘৰ নং : <b>331</b> বয়স : <b>18</b> লিঙ্গ : <b>পুৰুষ</b>		
ফটো উপলব্ধ		

694	1	DUU0288985
নাম : <b>চাৰমিনা বেগম</b> পিতাৰ নাম : <b>ফাইজুল বাৰী</b> ঘৰ নং : <b>171</b> বয়স : <b>21</b> লিঙ্গ : <b>মহিলা</b>		
ফটো উপলব্ধ		

695	1	DUU0288993
নাম : <b>আমিৰুল ইছলাম</b> পিতাৰ নাম : <b>আব্দুল কুদ্দুছ</b> ঘৰ নং : <b>173</b> বয়স : <b>18</b> লিঙ্গ : <b>পুৰুষ</b>		
ফটো উপলব্ধ		

696	1	DUU0289017
নাম : <b>আব্বাজুল আলম</b> পিতাৰ নাম : <b>জুবৈৰ আহমেদ</b> ঘৰ নং : <b>137</b> বয়স : <b>18</b> লিঙ্গ : <b>পুৰুষ</b>		
ফটো উপলব্ধ		

697	1	DUU0289025
নাম : <b>মাৰফা বেগম</b> পিতাৰ নাম : <b>নাছিৰ আহমেদ</b> ঘৰ নং : <b>135</b> বয়স : <b>19</b> লিঙ্গ : <b>মহিলা</b>		
ফটো উপলব্ধ		

698	1	DUU0289512
নাম : <b>নাহিমা বেগম</b> পিতাৰ নাম : <b>চিৰাজ উদ্দিন</b> ঘৰ নং : <b>205</b> বয়স : <b>20</b> লিঙ্গ : <b>মহিলা</b>		
ফটো উপলব্ধ		

699	1	DUU0289546
নাম : <b>আহমেদ আদনান</b> পিতাৰ নাম : <b>চিৰাজ উদ্দিন</b> ঘৰ নং : <b>205</b> বয়স : <b>19</b> লিঙ্গ : <b>পুৰুষ</b>		
ফটো উপলব্ধ		

700	1	DUU0289553
নাম : <b>কায়ম উদ্দিন</b> পিতাৰ নাম : <b>ইছলাম উদ্দিন</b> ঘৰ নং : <b>198</b> বয়স : <b>19</b> লিঙ্গ : <b>পুৰুষ</b>		
ফটো উপলব্ধ		

701	1	DUU0289579
নাম : <b>আহমেদ পাৰবিন কলিম</b> পিতাৰ নাম : <b>কলিম উদ্দিন</b> ঘৰ নং : <b>202</b> বয়স : <b>18</b> লিঙ্গ : <b>মহিলা</b>		
ফটো উপলব্ধ		

702	1	DCS1953769
নাম : <b>য়াসমীন চুল্লানা</b> স্বামীৰ নাম : <b>শাহাব উদ্দিন লসকৰ</b> ঘৰ নং : <b>136</b> বয়স : <b>31</b> লিঙ্গ : <b>মহিলা</b>		
ফটো উপলব্ধ		

703	1	DUU0292599
নাম : <b>নাজমিনা বেগম</b> পিতাৰ নাম : <b>ৰিয়াজ উদ্দিন</b> ঘৰ নং : <b>233</b> বয়স : <b>18</b> লিঙ্গ : <b>মহিলা</b>		
ফটো উপলব্ধ		

704	1	DUU0292607
নাম : <b>ফৰজানা বেগম</b> পিতাৰ নাম : <b>আব্দুছ চুবুৰ</b> ঘৰ নং : <b>175</b> বয়স : <b>23</b> লিঙ্গ : <b>মহিলা</b>		
ফটো উপলব্ধ		

705	1	DUU0292623
নাম : <b>ৰুহিনা বেগম</b> পিতাৰ নাম : <b>আব্দুছ চুবুৰ</b> ঘৰ নং : <b>175</b> বয়স : <b>19</b> লিঙ্গ : <b>মহিলা</b>		
ফটো উপলব্ধ		

706	1	DUU0292649
নাম : <b>ছাবিনা ইয়াছমিন</b> পিতাৰ নাম : <b>সামছ উদ্দিন</b> ঘৰ নং : <b>164</b> বয়স : <b>18</b> লিঙ্গ : <b>মহিলা</b>		
ফটো উপলব্ধ		

707	1	DUU0292730
নাম : <b>ইয়াছমিনা বেগম</b> স্বামীৰ নাম : <b>ফাৰিজ উদ্দিন</b> ঘৰ নং : <b>167</b> বয়স : <b>22</b> লিঙ্গ : <b>মহিলা</b>		
ফটো উপলব্ধ		



## ভোটাৰৰ সাৰাংশ

## A) ভোটাৰৰ সংখ্যা

	তালিকাৰ প্ৰকাৰ	তালিকাৰ চিনাক্তকৰণ	ভোটাৰৰ সংখ্যা							
			পুৰুষ	মহিলা	৩য় লিঙ্গ	মুঠ				
I	মূল তালিকা	মূল তালিকা	বিশেষ সংশোধন, 2026 চনৰ পূৰ্বৰ 2025 চনৰ মূল তালিকাৰ লগত থকা সংযোজন সমূহ একত্ৰিতকৰণ কৰা তালিকা।				353	326	0	679
II	যোগ তালিকা	পৰিপূৰক 1	বিশেষ সংক্ষিপ্ত সংশোধন, 2026				10	18	0	28
		পৰিপূৰক 2	অনবিচ্ছিন্ন সংশোধন 2026				0	0	0	0
		মুঠ					10	18	0	28
III	বিয়োজন তালিকা	পৰিপূৰক 1	বিশেষ সংক্ষিপ্ত সংশোধন, 2026				11	20	0	31
		পৰিপূৰক 2	অনবিচ্ছিন্ন সংশোধন 2026				0	0	0	0
		মুঠ					11	20	0	31
IV	লিংগ ক্ষেত্ৰত পৰিবৰ্তনৰ বাবে পাৰ্থক্য						0	0	0	0
এই সংশোধনৰ পিছত ভোটাৰ তালিকাত ভোটাৰৰ মুঠ সংখ্যা (I+II-III+IV)			352	324	0	676				

## B) শুধৰনীৰ সংখ্যা

তালিকাৰ প্ৰকাৰ	তালিকাৰ চিনাক্তকৰণ	শুধৰনীৰ সংখ্যা
পৰিপূৰক 1	বিশেষ সংক্ষিপ্ত সংশোধন, 2026	11
পৰিপূৰক 2	অনবিচ্ছিন্ন সংশোধন 2026	4
	মুঠ	15

নিৰ্বাচক পঞ্জীয়ন বিষয়াৰ স্বাক্ষৰ

E-মত, S-স্থানান্তৰিত/ বাসস্থান পৰিবৰ্তন, R-প্ৰতিলিপি, M-নিখোজ, Q-অযোগ্য