



ভোটাৰ তালিকা 2026 S03 অসম

বিধানসভা সমষ্টিৰ নম্বৰ, নাম আৰু সংৰক্ষণৰ স্থিতি : 62 - বিল্লাকান্দী (সাধাৰণ)		খণ্ড নং : 3																			
এই বিধানসভা সমষ্টিত কোন সংসদীয় সমষ্টিৰ অন্তৰ্গত তাৰ নম্বৰ, নাম আৰু সংৰক্ষণ স্থিতি : 10 - কাজিৰঙা (সাধাৰণ)																					
1. সংশোধনৰ বিৱৰণ																					
সংশোধনৰ বছৰ	2026	তালিকাৰ চিনাক্তকৰণ																			
ভিত্তি তাৰিখ	01-04-2026	বিশেষ সংশোধন, 2026 চনৰ পূৰ্বৰ 2025 চনৰ মূল তালিকাৰ লগত থকা সংযোজন সমূহ একত্ৰিতকৰণ কৰা তালিকা।																			
সংশোধনৰ প্ৰকাৰ	বিশেষ সংশোধন 2026																				
প্ৰকাশনৰ তাৰিখ	23-03-2026																				
2. খণ্ড আৰু ভোটগ্ৰহন কেন্দ্ৰৰ বিৱৰণ																					
খণ্ডৰ অন্তৰ্গত এলেকা সমূহৰ নম্বৰ আৰু নাম																					
1-যোগীজান		<table style="width: 100%; border-collapse: collapse;"> <tr> <td style="width: 50%;">মূল চহৰ/গাওঁ</td> <td style="width: 50%;">: যোগীজান</td> </tr> <tr> <td>ৱাৰ্ড নং</td> <td>:</td> </tr> <tr> <td>ডাকঘৰ</td> <td>: যমুনামুখ (অংশ ১)</td> </tr> <tr> <td>পুলিচ থানা</td> <td>: যমুনামুখ</td> </tr> <tr> <td>ব্লক</td> <td>: বিল্লাকান্দি (অংশ)</td> </tr> <tr> <td>ৰাজহ চক্ৰ</td> <td>: ডবকা (অংশ)</td> </tr> <tr> <td>জিলা</td> <td>: হোজাই</td> </tr> <tr> <td>পিনকোড</td> <td>: 782428</td> </tr> </table>				মূল চহৰ/গাওঁ	: যোগীজান	ৱাৰ্ড নং	:	ডাকঘৰ	: যমুনামুখ (অংশ ১)	পুলিচ থানা	: যমুনামুখ	ব্লক	: বিল্লাকান্দি (অংশ)	ৰাজহ চক্ৰ	: ডবকা (অংশ)	জিলা	: হোজাই	পিনকোড	: 782428
মূল চহৰ/গাওঁ	: যোগীজান																				
ৱাৰ্ড নং	:																				
ডাকঘৰ	: যমুনামুখ (অংশ ১)																				
পুলিচ থানা	: যমুনামুখ																				
ব্লক	: বিল্লাকান্দি (অংশ)																				
ৰাজহ চক্ৰ	: ডবকা (অংশ)																				
জিলা	: হোজাই																				
পিনকোড	: 782428																				
3. ভোটগ্ৰহন কেন্দ্ৰৰ বিৱৰণ																					
ভোটগ্ৰহন কেন্দ্ৰৰ নম্বৰ আৰু নাম :		ভোটগ্ৰহন কেন্দ্ৰৰ প্ৰকাৰ (পুৰুষ/মহিলা/সাধাৰণ)		সাধাৰণ																	
3 - যোগীজান গাওঁ নতুন এল পি স্কুল (ৰুম নং ১)		খণ্ডৰ অন্তৰ্গত সহায়ক ভোটগ্ৰহন কেন্দ্ৰৰ সংখ্যা :		0																	
ভোটগ্ৰহন কেন্দ্ৰৰ ঠিকনা :																					
যোগীজান গাওঁ নতুন এল পি স্কুল, ৰুম নং ১, যোগীজান																					
4. ভোটাৰৰ সংখ্যা																					
আৰম্ভনি ক্ৰমিক নং	শেষ ক্ৰমিক নং	মুঠ ভোটাৰ																			
নং		পুৰুষ	মহিলা	৩য় লিঙ্গ	মুঠ																
1	579	293	273	0	566																

নিৰ্বাচক পঞ্জীয়ন বিষয়াৰ স্বাক্ষৰ

Nazri Naksha

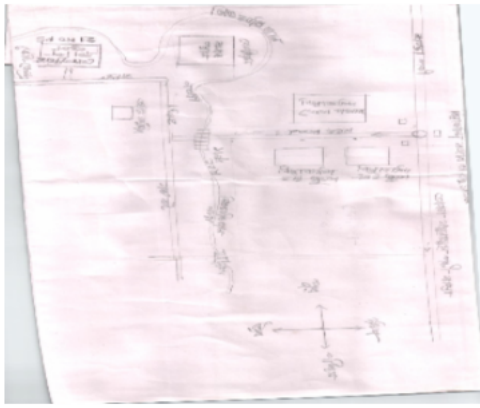

Google Map View



Polling Station Building Front View



ভোটগ্ৰহন কেন্দ্ৰৰ সন্মুখৰ দৃশ্য



Cad View

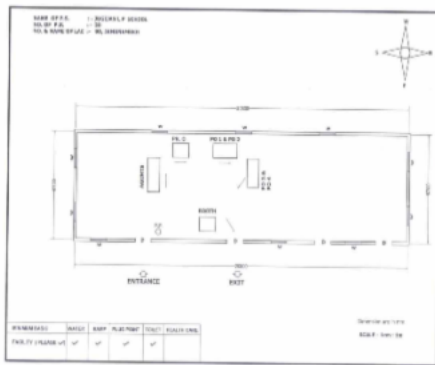

Key MAP View

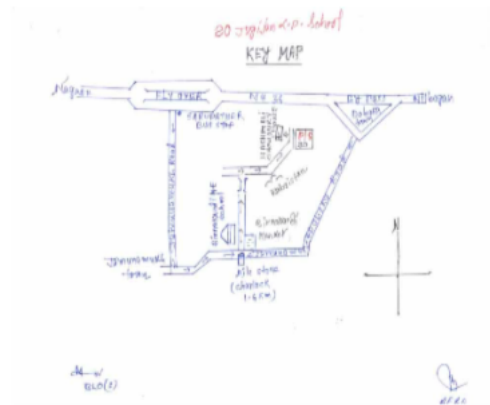



1 নাম : শ্বফিৰুৰ নেছা স্বামীৰ নাম: কুৰমান আলী ঘৰ নং : 1 বয়স : 80 লিঙ্গ : মহিলা	DCS2034562 ফটো উপলব্ধ	2 নাম : আজিৰ উদ্দিন পিতাৰ নাম: কুৰমান আলী ঘৰ নং : 1 বয়স : 55 লিঙ্গ : পুৰুষ	DCS2034573 ফটো উপলব্ধ	3 নাম : ইছলাম উদ্দিন পিতাৰ নাম: কুৰমান আলী ঘৰ নং : 1 বয়স : 44 লিঙ্গ : পুৰুষ	DCS2034608 ফটো উপলব্ধ
4 নাম : বাইমুন নেছা বৰভূঞা স্বামীৰ নাম: আজিৰ উদ্দিন ঘৰ নং : 1 বয়স : 32 লিঙ্গ : মহিলা	DCS0011276 ফটো উপলব্ধ	5 নাম : হাছনা বেগম স্বামীৰ নাম: নাজিম উদ্দিন ঘৰ নং : 1 বয়স : 31 লিঙ্গ : মহিলা	DCS0000547 ফটো উপলব্ধ	6 নাম : বেজিয়া বেগম পিতাৰ নাম: বজাউৰ বহমান ঘৰ নং : 2 বয়স : 41 লিঙ্গ : মহিলা	DCS0223941 ফটো উপলব্ধ
7 নাম : আফতাৰ উদ্দিন পিতাৰ নাম: কুৰমান আলী ঘৰ নং : 3 বয়স : 56 লিঙ্গ : পুৰুষ	DCS2034631 ফটো উপলব্ধ	8 নাম : হাজিৰা বেগম স্বামীৰ নাম: আফতাৰ উদ্দিন ঘৰ নং : 3 বয়স : 41 লিঙ্গ : মহিলা	DCS2034642 ফটো উপলব্ধ	9 নাম : বমিজ উদ্দিন পিতাৰ নাম: আফতাৰ উদ্দিন ঘৰ নং : 03 বয়স : 23 লিঙ্গ : পুৰুষ	DCS6290472 ফটো উপলব্ধ
10 নাম : জমিল উদ্দিন পিতাৰ নাম: আফতাৰ উদ্দিন ঘৰ নং : 3 বয়স : 21 লিঙ্গ : পুৰুষ	DUU0057539 ফটো উপলব্ধ	11 নাম : নাজিম উদ্দিন পিতাৰ নাম: কুৰমান আলী ঘৰ নং : 4 বয়স : 47 লিঙ্গ : পুৰুষ	DCS2034595 ফটো উপলব্ধ	12 নাম : আমিৰ উদ্দিন পিতাৰ নাম: কুৰমান আলী ঘৰ নং : 5 বয়স : 49 লিঙ্গ : পুৰুষ	DCS2034584 ফটো উপলব্ধ
13 নাম : বেজিনা বেগম স্বামীৰ নাম: আমিৰ উদ্দিন ঘৰ নং : 5 বয়স : 33 লিঙ্গ : মহিলা	DCS0011275 ফটো উপলব্ধ	14 নাম : মাছোমা বেগম স্বামীৰ নাম: মোঃ সাকিৰ হুছেইন ঘৰ নং : 5ক বয়স : 28 লিঙ্গ : মহিলা	CBD0688101 ফটো উপলব্ধ	15 নাম : বশিৰ উদ্দিন পিতাৰ নাম: আশাইদ আলী ঘৰ নং : 6 বয়স : 64 লিঙ্গ : পুৰুষ	DCS2034700 ফটো উপলব্ধ
16 নাম : শফিক উদ্দিন পিতাৰ নাম: আশাইদ আলী ঘৰ নং : 6 বয়স : 49 লিঙ্গ : পুৰুষ	DCS2034697 ফটো উপলব্ধ	# 17 নাম : বাবিয়া বেগম স্বামীৰ নাম: বশিৰ উদ্দিন ঘৰ নং : 6 বয়স : 38 লিঙ্গ : মহিলা	DCS1864412 ফটো উপলব্ধ	18 নাম : ছালেহা বেগম স্বামীৰ নাম: শফিক উদ্দিন ঘৰ নং : 06 বয়স : 38 লিঙ্গ : মহিলা	DCS6281547 ফটো উপলব্ধ
19 নাম : বুবিজা বেগম পিতাৰ নাম: বশিৰ উদ্দিন ঘৰ নং : 6 বয়স : 22 লিঙ্গ : মহিলা	DCS1914274 ফটো উপলব্ধ	20 নাম : ফখৰ উদ্দিন পিতাৰ নাম: আশাইদ আলী ঘৰ নং : 9 বয়স : 54 লিঙ্গ : পুৰুষ	DCS2034711 ফটো উপলব্ধ	21 নাম : আয়াৰুৰ নেছা স্বামীৰ নাম: ফখৰ উদ্দিন ঘৰ নং : 9 বয়স : 44 লিঙ্গ : মহিলা	DCS2034722 ফটো উপলব্ধ
22 নাম : জুবৈৰ আহমেদ পিতাৰ নাম: ফখৰ উদ্দিন ঘৰ নং : 9 বয়স : 26 লিঙ্গ : পুৰুষ	DCS0403543 ফটো উপলব্ধ	23 নাম : ছাবিনা বেগম স্বামীৰ নাম: জুবৈৰ আহমেদ ঘৰ নং : 9 বয়স : 25 লিঙ্গ : মহিলা	DCS0402404 ফটো উপলব্ধ	24 নাম : পিয়াৰুৰ নেছা স্বামীৰ নাম: জাবৈদ আহমেদ ঘৰ নং : 07 বয়স : 25 লিঙ্গ : মহিলা	DUU0030254 ফটো উপলব্ধ
25 নাম : জেছমিনা বেগম স্বামীৰ নাম: জাকাৰিয়া আহমেদ ঘৰ নং : 7 বয়স : 25 লিঙ্গ : মহিলা	DUU0100107 ফটো উপলব্ধ	26 নাম : জাবৈদ আহমেদ পিতাৰ নাম: ফখৰ উদ্দিন ঘৰ নং : 07 বয়স : 24 লিঙ্গ : পুৰুষ	DCS0663740 ফটো উপলব্ধ	27 নাম : জাকাৰিয়া আহমেদ পিতাৰ নাম: ফখৰ উদ্দিন ঘৰ নং : 9 বয়স : 22 লিঙ্গ : পুৰুষ	DCS1912997 ফটো উপলব্ধ
28 নাম : শ্বৰিফ উদ্দিন পিতাৰ নাম: আশাইদ আলী ঘৰ নং : 8 বয়স : 43 লিঙ্গ : পুৰুষ	DCS2034733 ফটো উপলব্ধ	29 নাম : কুশেদা বেগম স্বামীৰ নাম: শ্বৰিফ উদ্দিন ঘৰ নং : 8 বয়স : 39 লিঙ্গ : মহিলা	DCS2034744 ফটো উপলব্ধ	30 নাম : চুলমান উদ্দিন পিতাৰ নাম: শ্বৰিফ উদ্দিন ঘৰ নং : 08 বয়স : 24 লিঙ্গ : পুৰুষ	DCS0523845 ফটো উপলব্ধ



31 নাম : চুবহাব উদ্দীন পিতাৰ নাম: শৰিফ উদ্দীন ঘৰ নং : ৮ বয়স : 22 লিঙ্গ : পুৰুষ	DCS1918549 ফটো উপলব্ধ	32 নাম : আছমিনা বেগম স্বামীৰ নাম: চুলমান উদ্দিন ঘৰ নং : 08 বয়স : 20 লিঙ্গ : মহিলা	DUU0103986 ফটো উপলব্ধ	33 নাম : আনোৱাৰা বেগম স্বামীৰ নাম: মুদৰিছ আলি ঘৰ নং : ৯ বয়স : 53 লিঙ্গ : মহিলা	DCS2034755 ফটো উপলব্ধ
34 নাম : মোঃ আনোৱাৰা হুছেইন পিতাৰ নাম: মুদৰিছ আলী ঘৰ নং : ৯ বয়স : 35 লিঙ্গ : পুৰুষ	DCS0011277 ফটো উপলব্ধ	35 নাম : নাজমিন বেগম স্বামীৰ নাম: মহাম্মদ আনোৱাৰা হুছেইন ঘৰ নং : ০৯ বয়স : 24 লিঙ্গ : মহিলা	DCS1683309 ফটো উপলব্ধ	36 নাম : ময়মুন নেছা স্বামীৰ নাম: ইয়াছিন আলী ঘৰ নং : ১০ বয়স : 59 লিঙ্গ : মহিলা	DCS2034777 ফটো উপলব্ধ
37 নাম : ইকবাল হুছেইন পিতাৰ নাম: ইয়াছিন আলী ঘৰ নং : ১০ বয়স : 29 লিঙ্গ : পুৰুষ	DCS0002105 ফটো উপলব্ধ	38 নাম : ছফিয়া বেগম স্বামীৰ নাম: আখন্দছ আলী ঘৰ নং : ১১ বয়স : 42 লিঙ্গ : মহিলা	DCS2034799 ফটো উপলব্ধ	39 নাম : ছাইদুল আলম পিতাৰ নাম: আখন্দছ আলী ঘৰ নং : ১২ বয়স : 25 লিঙ্গ : পুৰুষ	DCS0687335 ফটো উপলব্ধ
R 40 নাম : বতেশ্বৰ দাস পিতাৰ নাম: চন্দ্ৰ কান্ত দাস ঘৰ নং : 11 বয়স : 23 লিঙ্গ : পুৰুষ	DUU0080333 ফটো উপলব্ধ	41 নাম : ছালেহ আহমেদ পিতাৰ নাম: মশাইদ আলী ঘৰ নং : ১২ বয়স : 55 লিঙ্গ : পুৰুষ	DCS2034802 ফটো উপলব্ধ	# 42 নাম : চুলতানা বেগম স্বামীৰ নাম: ছালেহ আহমেদ ঘৰ নং : ১২ বয়স : 41 লিঙ্গ : মহিলা	DCS0011278 ফটো উপলব্ধ
43 নাম : আলিম উদ্দিন পিতাৰ নাম: ইলাছ আলী ঘৰ নং : ১৪ বয়স : 59 লিঙ্গ : পুৰুষ	DCS2034824 ফটো উপলব্ধ	44 নাম : ছয়দৰ বহমান পিতাৰ নাম: আলিম উদ্দিন ঘৰ নং : ১৪ বয়স : 33 লিঙ্গ : পুৰুষ	DCS0011279 ফটো উপলব্ধ	45 নাম : নৰ আহমেদ পিতাৰ নাম: আলিম উদ্দিন ঘৰ নং : ১৪ বয়স : 25 লিঙ্গ : পুৰুষ	DCS0687301 ফটো উপলব্ধ
# 46 নাম : তেৰাবান নেছা স্বামীৰ নাম: আলিম উদ্দিন ঘৰ নং : ১৫ বয়স : 56 লিঙ্গ : মহিলা	DCS2034835 ফটো উপলব্ধ	47 নাম : ফাৰুক আহমেদ পিতাৰ নাম: আলিম উদ্দিন ঘৰ নং : ১৫ বয়স : 38 লিঙ্গ : পুৰুষ	DCS2034846 ফটো উপলব্ধ	48 নাম : নাজমিন চুলতানা স্বামীৰ নাম: ফাৰুক আহমেদ ঘৰ নং : ১৫ বয়স : 25 লিঙ্গ : মহিলা	DCS0446732 ফটো উপলব্ধ
49 নাম : ইয়াফৰ আলী পিতাৰ নাম: ইলাছ আলী ঘৰ নং : ১৬ বয়স : 55 লিঙ্গ : পুৰুষ	DCS2034857 ফটো উপলব্ধ	50 নাম : ছয়বন নেছা স্বামীৰ নাম: ইয়াফৰ আলী ঘৰ নং : ১৬ বয়স : 46 লিঙ্গ : মহিলা	DCS2034868 ফটো উপলব্ধ	51 নাম : আব্দুল গনি পিতাৰ নাম: ইয়াফৰ আলী ঘৰ নং : 16 বয়স : 26 লিঙ্গ : পুৰুষ	DUU0169862 ফটো উপলব্ধ
52 নাম : উচমান গনি পিতাৰ নাম: ইয়াফৰ আলী ঘৰ নং : 16 বয়স : 23 লিঙ্গ : পুৰুষ	DUU0186296 ফটো উপলব্ধ	# 53 নাম : আব্দুল হেকিম পিতাৰ নাম: তেয়াব আলী ঘৰ নং : 1৮ বয়স : 75 লিঙ্গ : পুৰুষ	DCS2034891 ফটো উপলব্ধ	# 54 নাম : ছকিনা বেগম স্বামীৰ নাম: আব্দুল হেকিম ঘৰ নং : ১৮ বয়স : 58 লিঙ্গ : মহিলা	DCS2034904 ফটো উপলব্ধ
55 নাম : বুৰহান উদ্দিন পিতাৰ নাম: আব্দুল হেকিম ঘৰ নং : ১৮ বয়স : 41 লিঙ্গ : পুৰুষ	DCS2034915 ফটো উপলব্ধ	56 নাম : হাছনা বেগম স্বামীৰ নাম: বুৰহান উদ্দিন ঘৰ নং : ১৮ বয়স : 37 লিঙ্গ : মহিলা	DCS2034926 ফটো উপলব্ধ	57 নাম : মনোৱাৰা বেগম পিতাৰ নাম: লাল মিঞা ঘৰ নং : 18 ক বয়স : 45 লিঙ্গ : মহিলা	DCS1111644 ফটো উপলব্ধ
58 নাম : ৰিয়াজ উদ্দিন পিতাৰ নাম: আব্দুল হেকিম ঘৰ নং : ১৯ বয়স : 37 লিঙ্গ : পুৰুষ	DCS2034959 ফটো উপলব্ধ	# 59 নাম : ৰাছমিনা বেগম স্বামীৰ নাম: ৰিয়াজ ঘৰ নং : 19 বয়স : 24 লিঙ্গ : মহিলা	DUU0038570 ফটো উপলব্ধ	60 নাম : চমিমা দেৱান স্বামীৰ নাম: আশিক উদ্দিন ঘৰ নং : ২০ বয়স : 53 লিঙ্গ : মহিলা	DCS2034971 ফটো উপলব্ধ



61 নাম : আশিক উদ্দিন পিতাৰ নাম: আব্দুল হেকিম ঘৰ নং : ২০ বয়স : 49 লিঙ্গ : পুৰুষ	DCS2034960 ফটো উপলব্ধ	62 নাম : বুকিয়া বেগম পিতাৰ নাম: আছকৰ আলী ঘৰ নং : 20 বয়স : 41 লিঙ্গ : মহিলা	DCS1510185 ফটো উপলব্ধ	63 নাম : বেদনা বেগম স্বামীৰ নাম: জমশেদ আলী ঘৰ নং : ২১ বয়স : 54 লিঙ্গ : মহিলা	DCS0011283 ফটো উপলব্ধ
64 নাম : সাজিনা বেগম পিতাৰ নাম: জমশেদ আলী ঘৰ নং : ২১ বয়স : 30 লিঙ্গ : মহিলা	DCS0309690 ফটো উপলব্ধ	65 নাম : জাহ্মিনা বেগম স্বামীৰ নাম: সাহিদুৰ বহমান ঘৰ নং : 21 বয়স : 26 লিঙ্গ : মহিলা	DCS0527663 ফটো উপলব্ধ	66 নাম : জমশেদ আলী পিতাৰ নাম: জুৱাইদ আলী ঘৰ নং : 21 ক বয়স : 61 লিঙ্গ : পুৰুষ	DCS2034982 ফটো উপলব্ধ
67 নাম : দিলৱাৰ হুছেইন পিতাৰ নাম: জমশেদ আলী ঘৰ নং : 21 খ বয়স : 32 লিঙ্গ : পুৰুষ	DCS0403303 ফটো উপলব্ধ	68 নাম : হুছেইন আহমেদ পিতাৰ নাম: জমশেদ আলী ঘৰ নং : ২২ বয়স : 38 লিঙ্গ : পুৰুষ	DCS2035021 ফটো উপলব্ধ	69 নাম : মহমাদ আব্দুল মুজিদ পিতাৰ নাম: ইলাচ আলী ঘৰ নং : ২৩ বয়স : 77 লিঙ্গ : পুৰুষ	DCS2035032 ফটো উপলব্ধ
70 নাম : ৰহিলা খাতুন স্বামীৰ নাম: আব্দুল মজিদ ঘৰ নং : ২৩ বয়স : 69 লিঙ্গ : মহিলা	DCS2035043 ফটো উপলব্ধ	71 নাম : শাজন উদ্দিন পিতাৰ নাম: আব্দুল মজিদ ঘৰ নং : ২৩ বয়স : 44 লিঙ্গ : পুৰুষ	DCS2035076 ফটো উপলব্ধ	72 নাম : মিনাৰা বেগম স্বামীৰ নাম: তাজ উদ্দিন ঘৰ নং : ২৩ বয়স : 43 লিঙ্গ : মহিলা	DCS2035065 ফটো উপলব্ধ
73 নাম : শ্বামচ উদ্দিন পিতাৰ নাম: আব্দুল মজিদ ঘৰ নং : ২৩ বয়স : 39 লিঙ্গ : পুৰুষ	DCS2035087 ফটো উপলব্ধ	74 নাম : জাহিৰ উদ্দিন পিতাৰ নাম: আব্দুল মজিদ ঘৰ নং : ২৩ বয়স : 34 লিঙ্গ : পুৰুষ	DCS0011284 ফটো উপলব্ধ	75 নাম : বিয়াজ উদ্দিন পিতাৰ নাম: আব্দুল মজিদ ঘৰ নং : ২৩ বয়স : 30 লিঙ্গ : পুৰুষ	DCS0011286 ফটো উপলব্ধ
76 নাম : পাৰবিনা বেগম স্বামীৰ নাম: শ্বামচ উদ্দিন ঘৰ নং : ২৩ বয়স : 30 লিঙ্গ : মহিলা	DCS0011285 ফটো উপলব্ধ	77 নাম : আছমিনা বেগম স্বামীৰ নাম: জাহিৰ উদ্দিন ঘৰ নং : ২৩ বয়স : 29 লিঙ্গ : মহিলা	DCS0402131 ফটো উপলব্ধ	78 নাম : তাজ উদ্দিন পিতাৰ নাম: আব্দুল মজিদ ঘৰ নং : 23 ক বয়স : 48 লিঙ্গ : পুৰুষ	DCS2035054 ফটো উপলব্ধ
79 নাম : বিলাল উদ্দিন পিতাৰ নাম: আব্দুল মজিদ ঘৰ নং : ২৪ বয়স : 51 লিঙ্গ : পুৰুষ	DCS2035098 ফটো উপলব্ধ	80 নাম : ছহিদা বেগম স্বামীৰ নাম: বিলাল উদ্দিন ঘৰ নং : ২৪ বয়স : 39 লিঙ্গ : মহিলা	DCS2035101 ফটো উপলব্ধ	81 নাম : সবনম বেগম পিতাৰ নাম: বিলাল উদ্দিন ঘৰ নং : ২৪ বয়স : 26 লিঙ্গ : মহিলা	DCS0655878 ফটো উপলব্ধ
82 নাম : জবেদা খাতুন স্বামীৰ নাম: আব্দুৰ ৰসিদ ঘৰ নং : ২৬ বয়স : 61 লিঙ্গ : মহিলা	DCS2035134 ফটো উপলব্ধ	83 নাম : নজৰুল ইছলাম পিতাৰ নাম: আব্দুৰ ৰসিদ ঘৰ নং : ২৬ বয়স : 38 লিঙ্গ : পুৰুষ	DCS2035145 ফটো উপলব্ধ	84 নাম : হাচিনা বেগম স্বামীৰ নাম: নজৰুল ইছলাম ঘৰ নং : ২৬ বয়স : 35 লিঙ্গ : মহিলা	DCS2035156 ফটো উপলব্ধ
85 নাম : জাকিৰ হুছেইন পিতাৰ নাম: আব্দুৰ ৰসিদ ঘৰ নং : ২৭ বয়স : 42 লিঙ্গ : পুৰুষ	DCS2035167 ফটো উপলব্ধ	86 নাম : ৰেহিমা বেগম স্বামীৰ নাম: জাকিৰ হুছেইন ঘৰ নং : ২৭ বয়স : 38 লিঙ্গ : মহিলা	DCS2035178 ফটো উপলব্ধ	87 নাম : ফৰিদ্দা ব্রিবি স্বামীৰ নাম: খলিলুৰ বহমান ঘৰ নং : ২৮ বয়স : 78 লিঙ্গ : মহিলা	DCS2035189 ফটো উপলব্ধ
88 নাম : আব্দুৰ বহমান লক্ষৰ পিতাৰ নাম: খলিলুৰ বহমান লক্ষৰ ঘৰ নং : ২৮ বয়স : 55 লিঙ্গ : পুৰুষ	DCS2035203 ফটো উপলব্ধ	89 নাম : নাজমা বেগম স্বামীৰ নাম: আব্দুৰ বহমান লক্ষৰ ঘৰ নং : ২৮ বয়স : 48 লিঙ্গ : মহিলা	DCS2035214 ফটো উপলব্ধ	90 নাম : মেহজাবিন বেগম লক্ষৰ পিতাৰ নাম: আব্দুৰ বহমান লক্ষৰ ঘৰ নং : ২৮ বয়স : 25 লিঙ্গ : মহিলা	DCS0627711 ফটো উপলব্ধ

বিধানসভা সমষ্টিৰ নম্বৰ আৰু নাম : 62-বিম্বাকান্দী
অংশৰ নম্বৰ আৰু নাম : 1-যোগীজান

91 নাম : চাবিয়া শ্ববনম লক্ষৰ পিতাৰ নাম: আব্দুৰ বহমান লক্ষৰ ঘৰ নং : 28 বয়স : 21 লিঙ্গ : মহিলা	DUU0018747 ফটো উপলব্ধ	92 নাম : আব্দুৰ ৰৌফ লক্ষৰ পিতাৰ নাম: খালিলুৰ বহমানলক্ষৰ ঘৰ নং : ২৮ক বয়স : 58 লিঙ্গ : পুৰুষ	DCS2035190 ফটো উপলব্ধ	93 নাম : জাহ্মিনা বেগম স্বামীৰ নাম: আব্দুৰ ৰৌফ লক্ষৰ ঘৰ নং : ২৮ক বয়স : 37 লিঙ্গ : মহিলা	DCS0011287 ফটো উপলব্ধ
94 নাম : বেজৱান আহমেদ লসকৰ পিতাৰ নাম: আব্দুৰ ৰৌফ লক্ষৰ ঘৰ নং : 28ক বয়স : 24 লিঙ্গ : পুৰুষ	DCS1805779 ফটো উপলব্ধ	95 নাম : আব্দুছ চুবুৰ লক্ষৰ পিতাৰ নাম: খালিলুৰ বহমান লক্ষৰ ঘৰ নং : ২৮ বয়স : 45 লিঙ্গ : পুৰুষ	DCS2035225 ফটো উপলব্ধ	96 নাম : বেজমিনা বেগম স্বামীৰ নাম: আব্দুছ চুবুৰ লক্ষৰ ঘৰ নং : ২৮ বয়স : 32 লিঙ্গ : মহিলা	DCS0011289 ফটো উপলব্ধ
97 নাম : আব্দুল ছুবান পিতাৰ নাম: সোনাহৰ আলী ঘৰ নং : ৩০ বয়স : 41 লিঙ্গ : পুৰুষ	DCS2035258 ফটো উপলব্ধ	98 নাম : আব্দুল চলাম পিতাৰ নাম: সোনাহৰ আলী ঘৰ নং : ৩০ বয়স : 39 লিঙ্গ : পুৰুষ	DCS2035269 ফটো উপলব্ধ	99 নাম : ফৰহানা বেগম স্বামীৰ নাম: আব্দুল ছুবান ঘৰ নং : ৩০ বয়স : 31 লিঙ্গ : মহিলা	DCS0195743 ফটো উপলব্ধ
100 নাম : আব্দুল্লা আহমেদ পিতাৰ নাম: সুনাহৰ আলী ঘৰ নং : ৩১ বয়স : 53 লিঙ্গ : পুৰুষ	DCS2035270 ফটো উপলব্ধ	# 101 নাম : নূৰ জাহান বেগম স্বামীৰ নাম: আব্দুল্লা আহমেদ ঘৰ নং : ৩১ বয়স : 42 লিঙ্গ : মহিলা	DCS2035281 ফটো উপলব্ধ	102 নাম : নছিবুৰ বহমান পিতাৰ নাম: আব্দুল্লা আহমেদ ঘৰ নং : ৩১ বয়স : 25 লিঙ্গ : পুৰুষ	DCS0603001 ফটো উপলব্ধ
103 নাম : মুজিবুৰ বহমান পিতাৰ নাম: আব্দুল্লা আহমেদ ঘৰ নং : ৩১ বয়স : 22 লিঙ্গ : পুৰুষ	DCS1682103 ফটো উপলব্ধ	104 নাম : আব্দুল কালাম পিতাৰ নাম: সুনাহৰ আলী ঘৰ নং : ৩২ বয়স : 52 লিঙ্গ : পুৰুষ	DCS2035292 ফটো উপলব্ধ	105 নাম : ৰাবিয়া বেগম স্বামীৰ নাম: আব্দুল কালাম ঘৰ নং : ৩২ বয়স : 45 লিঙ্গ : মহিলা	DCS2035305 ফটো উপলব্ধ
106 নাম : বাছিব আহমদ পিতাৰ নাম: আব্দুল কালাম ঘৰ নং : 32 বয়স : 22 লিঙ্গ : পুৰুষ	DCS6306997 ফটো উপলব্ধ	107 নাম : ফলেই বিবি স্বামীৰ নাম: সজ্জাদ আলী ঘৰ নং : ৩৩ বয়স : 66 লিঙ্গ : মহিলা	DCS2035327 ফটো উপলব্ধ	# 108 নাম : ছামচ উদ্দিন তালুকদাৰ পিতাৰ নাম: সজ্জাদ আলী তালুকদাৰ ঘৰ নং : ৩৩ বয়স : 50 লিঙ্গ : পুৰুষ	DCS2035338 ফটো উপলব্ধ
# 109 নাম : কুলচুমা বেগম স্বামীৰ নাম: সামছ উদ্দিন তালুকদাৰ ঘৰ নং : ৩৩ বয়স : 42 লিঙ্গ : মহিলা	DCS2035349 ফটো উপলব্ধ	110 নাম : গিয়াছ উদ্দিন পিতাৰ নাম: সজ্জাদ আলী ঘৰ নং : ৩৪ বয়স : 41 লিঙ্গ : পুৰুষ	DCS2035361 ফটো উপলব্ধ	# 111 নাম : নূৰ খাতুন লক্ষৰ স্বামীৰ নাম: গিয়াছ উদ্দিন ঘৰ নং : ৩৪ বয়স : 39 লিঙ্গ : মহিলা	DCS2035350 ফটো উপলব্ধ
112 নাম : হাৰিছা বেগম স্বামীৰ নাম: ইৰমান আলী ঘৰ নং : ৩৬ বয়স : 52 লিঙ্গ : মহিলা	DCS2035383 ফটো উপলব্ধ	113 নাম : ছাইফ উদ্দীন পিতাৰ নাম: ইৰমান আলী ঘৰ নং : ৩৬ বয়স : 33 লিঙ্গ : পুৰুষ	DCS0011291 ফটো উপলব্ধ	114 নাম : নূৰ উদ্দিন পিতাৰ নাম: ইৰমান আলী ঘৰ নং : ৩৬ বয়স : 28 লিঙ্গ : পুৰুষ	DCS0403261 ফটো উপলব্ধ
# 115 নাম : পাৰবিনা বেগম স্বামীৰ নাম: ছাইফ উদ্দিন ঘৰ নং : 36 বয়স : 25 লিঙ্গ : মহিলা	DCS0524116 ফটো উপলব্ধ	116 নাম : ছামচন নেহাৰ স্বামীৰ নাম: মহিবুৰ বহমান ঘৰ নং : ৩৬ক বয়স : 40 লিঙ্গ : মহিলা	DCS0011290 ফটো উপলব্ধ	117 নাম : বানেছা বেগম স্বামীৰ নাম: সাৰিফ উদ্দিন ঘৰ নং : ৩৬খ বয়স : 40 লিঙ্গ : মহিলা	DCS2035861 ফটো উপলব্ধ
118 নাম : বুফেজা বেগম স্বামীৰ নাম: ফয়জুৰ বহমান ঘৰ নং : ৩৭ বয়স : 54 লিঙ্গ : মহিলা	DCS2035429 ফটো উপলব্ধ	# 119 নাম : জিয়াউৰ বহমান পিতাৰ নাম: ফইজুৰ বহমান ঘৰ নং : ৩৭ বয়স : 30 লিঙ্গ : পুৰুষ	DCS0390229 ফটো উপলব্ধ	120 নাম : আছমিনা বেগম স্বামীৰ নাম: জিয়াউৰ বহমান ঘৰ নং : ৩৭ বয়স : 23 লিঙ্গ : মহিলা	DCS1699354 ফটো উপলব্ধ



# 121 নাম : হিলাল উদ্দিন পিতাৰ নাম: মচন মিয়া ঘৰ নং : ৩৮ বয়স : 73 লিঙ্গ : পুৰুষ	DCS2035430 ফটো উপলব্ধ	122 নাম : আইনুল হক পিতাৰ নাম: হিলাল উদ্দিন ঘৰ নং : ৩৮ বয়স : 31 লিঙ্গ : পুৰুষ	DCS0011293 ফটো উপলব্ধ	123 নাম : দৰ্জিনা বেগম স্বামীৰ নাম: আইনুল হক ঘৰ নং : ৩৮ বয়স : 26 লিঙ্গ : মহিলা	DCS0402214 ফটো উপলব্ধ
124 নাম : ফয়াজ আলী পিতাৰ নাম: আব্দুছ ছাত্তাৰ ঘৰ নং : ৩৯ বয়স : 63 লিঙ্গ : পুৰুষ	DCS2035485 ফটো উপলব্ধ	125 নাম : মিনাৰা বেগম স্বামীৰ নাম: ফয়াজ আলী ঘৰ নং : ৩৯ বয়স : 52 লিঙ্গ : মহিলা	DCS2035496 ফটো উপলব্ধ	126 নাম : ছামছ উদ্দিন পিতাৰ নাম: ফয়াজ আলী ঘৰ নং : ৩৯ বয়স : 31 লিঙ্গ : পুৰুষ	DCS0011294 ফটো উপলব্ধ
# 127 নাম : আয়াবুন নেছা স্বামীৰ নাম: ছামছ ঘৰ নং : 39 বয়স : 29 লিঙ্গ : মহিলা	DUU0056911 ফটো উপলব্ধ	128 নাম : বাহাৰ উদ্দিন পিতাৰ নাম: ফয়াজ আলী ঘৰ নং : 39 বয়স : 28 লিঙ্গ : পুৰুষ	DCS0392415 ফটো উপলব্ধ	129 নাম : মাৰজানা বেগম স্বামীৰ নাম: বাহাৰ উদ্দিন ঘৰ নং : 39 বয়স : 26 লিঙ্গ : মহিলা	DUU0056929 ফটো উপলব্ধ
130 নাম : কালা ৰাজা পিতাৰ নাম: আব্দুছ ছাত্তাৰ ঘৰ নং : 8০ বয়স : 56 লিঙ্গ : পুৰুষ	DCS2035509 ফটো উপলব্ধ	131 নাম : আনোৱাৰা বেগম স্বামীৰ নাম: কালা ৰাজা ঘৰ নং : 8০ বয়স : 42 লিঙ্গ : মহিলা	DCS2035510 ফটো উপলব্ধ	132 নাম : মইন উদ্দিন পিতাৰ নাম: আব্দুছ ছাত্তাৰ ঘৰ নং : 8১ বয়স : 55 লিঙ্গ : পুৰুষ	DCS2035521 ফটো উপলব্ধ
133 নাম : বাহেনা বেগম স্বামীৰ নাম: মইন উদ্দিন ঘৰ নং : 8১ বয়স : 46 লিঙ্গ : মহিলা	DCS2035532 ফটো উপলব্ধ	134 নাম : বুকচানা বেগম পিতাৰ নাম: মইন উদ্দিন ঘৰ নং : 41 বয়স : 24 লিঙ্গ : মহিলা	DUU0011320 ফটো উপলব্ধ	135 নাম : ইমৰানা বেগম পিতাৰ নাম: মইন উদ্দিন ঘৰ নং : 41 বয়স : 22 লিঙ্গ : মহিলা	DCS6292395 ফটো উপলব্ধ
136 নাম : মায়াবুন নেছা পিতাৰ নাম: আক্তাৰ আলী ঘৰ নং : 8২ বয়স : 37 লিঙ্গ : মহিলা	DCS0402024 ফটো উপলব্ধ	137 নাম : হুছন আহমেদ পিতাৰ নাম: আক্তাৰ আলী ঘৰ নং : 8২ বয়স : 25 লিঙ্গ : পুৰুষ	DCS0402305 ফটো উপলব্ধ	138 নাম : সিতাৰা বেগম স্বামীৰ নাম: হুছন আহমেদ ঘৰ নং : 42 বয়স : 25 লিঙ্গ : মহিলা	DUU0004861 ফটো উপলব্ধ
# 139 নাম : মজাহিদ আলী লক্ষৰ পিতাৰ নাম: আব্দুল খালিক লক্ষৰ ঘৰ নং : 8৩ বয়স : 68 লিঙ্গ : পুৰুষ	DCS2035565 ফটো উপলব্ধ	140 নাম : সাহিদা বেগম স্বামীৰ নাম: মজাহিদ আলী লক্ষৰ ঘৰ নং : 8৩ বয়স : 59 লিঙ্গ : মহিলা	DCS2035576 ফটো উপলব্ধ	141 নাম : নচিবুৰ ৰহমান পিতাৰ নাম: মজাহিদ আলী ঘৰ নং : 8৩ বয়স : 41 লিঙ্গ : পুৰুষ	DCS2035601 ফটো উপলব্ধ
# 142 নাম : জিয়াবুৰ ৰহমান লক্ষৰ পিতাৰ নাম: মজাহিদ আলী লক্ষৰ ঘৰ নং : 8৩ক বয়স : 41 লিঙ্গ : পুৰুষ	DCS2035587 ফটো উপলব্ধ	143 নাম : কুকচানা বেগম স্বামীৰ নাম: জিয়াবুৰ ৰহমান লক্ষৰ ঘৰ নং : 43 ক বয়স : 37 লিঙ্গ : মহিলা	DCS0684183 ফটো উপলব্ধ	144 নাম : আবুল হুছেইন পিতাৰ নাম: আব্দুল খালিক ঘৰ নং : 88 বয়স : 53 লিঙ্গ : পুৰুষ	DCS2035656 ফটো উপলব্ধ
145 নাম : আনোৱাৰা বেগম স্বামীৰ নাম: আবুল হুছেইন ঘৰ নং : 88 বয়স : 47 লিঙ্গ : মহিলা	DCS2035667 ফটো উপলব্ধ	146 নাম : দিলোৱাৰা হুছেইন পিতাৰ নাম: আবুল হুছেইন ঘৰ নং : 88 বয়স : 29 লিঙ্গ : পুৰুষ	DCS0194902 ফটো উপলব্ধ	147 নাম : গুলছানা বেগম স্বামীৰ নাম: দিলোৱাৰা হুছেইন ঘৰ নং : 88 বয়স : 26 লিঙ্গ : মহিলা	DCS0634758 ফটো উপলব্ধ
148 নাম : সৰাফত আলী পিতাৰ নাম: আব্দুল খালিক ঘৰ নং : 8৫ বয়স : 66 লিঙ্গ : পুৰুষ	DCS2035678 ফটো উপলব্ধ	149 নাম : বদৰুন নেছা স্বামীৰ নাম: সৰাফত আলী ঘৰ নং : 8৫ বয়স : 57 লিঙ্গ : মহিলা	DCS2035689 ফটো উপলব্ধ	150 নাম : জেচিম উদ্দিন পিতাৰ নাম: সৰাফত আলী ঘৰ নং : 8৫ বয়স : 29 লিঙ্গ : পুৰুষ	DCS0191049 ফটো উপলব্ধ



151 নাম : গিয়াছ উদ্দিন পিতাৰ নাম: সৰাফত আলী ঘৰ নং : 45ক বয়স : 37 লিঙ্গ : পুৰুষ	DCS0011297 ফটো উপলব্ধ	152 নাম : আয়াসা বেগম স্বামীৰ নাম: গিয়াছ উদ্দিন ঘৰ নং : 8৫ক বয়স : 34 লিঙ্গ : মহিলা	DCS0011298 ফটো উপলব্ধ	153 নাম : জমিৰ উদ্দিন পিতাৰ নাম: আজিজুৰ বহমান ঘৰ নং : 8৬ বয়স : 65 লিঙ্গ : পুৰুষ	DCS2035690 ফটো উপলব্ধ
154 নাম : বাহেনা বেগম স্বামীৰ নাম: জমিৰ উদ্দিন ঘৰ নং : 8৬ বয়স : 47 লিঙ্গ : মহিলা	DCS2035703 ফটো উপলব্ধ	155 নাম : শ্বাহানুল ইছলাম পিতাৰ নাম: জমিৰ উদ্দিন ঘৰ নং : 8৬ বয়স : 31 লিঙ্গ : পুৰুষ	DCS0398297 ফটো উপলব্ধ	156 নাম : হবিবুৰ বহমান পিতাৰ নাম: জমিৰ উদ্দিন ঘৰ নং : 46 বয়স : 23 লিঙ্গ : পুৰুষ	DCS6309744 ফটো উপলব্ধ
157 নাম : বসিৰ উদ্দিন পিতাৰ নাম: আজিজুৰ বহমান ঘৰ নং : 8৭ বয়স : 61 লিঙ্গ : পুৰুষ	DCS2035714 ফটো উপলব্ধ	158 নাম : বাবিয়া বেগম স্বামীৰ নাম: বসিৰ উদ্দিন ঘৰ নং : 8৭ বয়স : 45 লিঙ্গ : মহিলা	DCS2035725 ফটো উপলব্ধ	159 নাম : মাৰুফা বেগম পিতাৰ নাম: বাছৰ উদ্দিন ঘৰ নং : 47 বয়স : 24 লিঙ্গ : মহিলা	DCS6316244 ফটো উপলব্ধ
160 নাম : নিজাম উদ্দিন পিতাৰ নাম: ইনছান আলী ঘৰ নং : 8৮ বয়স : 49 লিঙ্গ : পুৰুষ	DCS2035769 ফটো উপলব্ধ	161 নাম : ছাৰমিনা বেগম স্বামীৰ নাম: নিজাম উদ্দিন ঘৰ নং : 8৮ বয়স : 33 লিঙ্গ : মহিলা	DCS0011299 ফটো উপলব্ধ	162 নাম : আব্দুল মল্লাফ পিতাৰ নাম: ইনছান আলী ঘৰ নং : 49 বয়স : 55 লিঙ্গ : পুৰুষ	DCS0009153 ফটো উপলব্ধ
163 নাম : মিনা খাতুন স্বামীৰ নাম: আব্দুল মল্লাফ ঘৰ নং : 49 বয়স : 42 লিঙ্গ : মহিলা	DCS0009154 ফটো উপলব্ধ	# 164 নাম : পাৰবিন চুলতানা পিতাৰ নাম: আব্দুল মল্লাফ ঘৰ নং : 49 বয়স : 28 লিঙ্গ : মহিলা	DCS0548784 ফটো উপলব্ধ	# 165 নাম : তাজমিন চুলতানা পিতাৰ নাম: আব্দুল মল্লাফ ঘৰ নং : 49 বয়স : 22 লিঙ্গ : মহিলা	DUU0092494 ফটো উপলব্ধ
166 নাম : সাইদুৰ বহমান পিতাৰ নাম: ইদ্রিছ আলী ঘৰ নং : ৫০ বয়স : 65 লিঙ্গ : পুৰুষ	DCS2035792 ফটো উপলব্ধ	167 নাম : কমলাৰন নেছা স্বামীৰ নাম: সাইদুৰ বহমান ঘৰ নং : ৫০ বয়স : 49 লিঙ্গ : মহিলা	DCS2035805 ফটো উপলব্ধ	168 নাম : ইমৰান হুছেইন লক্ষৰ পিতাৰ নাম: সাইদুৰ বহমান লক্ষৰ ঘৰ নং : ৫০ বয়স : 27 লিঙ্গ : পুৰুষ	DCS0633693 ফটো উপলব্ধ
S2 169 নাম : জেছমিনা বেগম পিতাৰ নাম: সাইদুৰ বহমান ঘৰ নং : ৫০ বয়স : 22 লিঙ্গ : মহিলা	DCS1651629 ফটো উপলব্ধ	170 নাম : চাবিনা ইয়াছমিন পিতাৰ নাম: সাইদুৰ বহমান ঘৰ নং : 50 বয়স : 20 লিঙ্গ : মহিলা	DUU0161620 ফটো উপলব্ধ	171 নাম : ছহিদুৰ বহমান পিতাৰ নাম: ইদ্রিছ আলী ঘৰ নং : ৫১ বয়স : 62 লিঙ্গ : পুৰুষ	DCS2035816 ফটো উপলব্ধ
172 নাম : ফাতিমা বেগম স্বামীৰ নাম: ছহিদুৰ বহমান ঘৰ নং : ৫১ বয়স : 53 লিঙ্গ : মহিলা	DCS2035827 ফটো উপলব্ধ	R 173 নাম : মাৰজিনা বেগম স্বামীৰ নাম: বৰিন আহমেদ ঘৰ নং : 51ক বয়স : 33 লিঙ্গ : মহিলা	CBD0223909 ফটো উপলব্ধ	# 174 নাম : আছাৰন নেছা স্বামীৰ নাম: আছমান আলী ঘৰ নং : ৫২ বয়স : 75 লিঙ্গ : মহিলা	DCS2035850 ফটো উপলব্ধ
175 নাম : নাজিম উদ্দিন পিতাৰ নাম: আছমান আলী ঘৰ নং : 52 ক বয়স : 34 লিঙ্গ : পুৰুষ	DCS0011300 ফটো উপলব্ধ	176 নাম : বেকচনা বেগম স্বামীৰ নাম: নাজিম উদ্দিন ঘৰ নং : 52 ক বয়স : 26 লিঙ্গ : মহিলা	DCS0624924 ফটো উপলব্ধ	177 নাম : হিফজুৰ বহমান পিতাৰ নাম: আছমান আলী ঘৰ নং : ৫৩ বয়স : 44 লিঙ্গ : পুৰুষ	DCS2035883 ফটো উপলব্ধ
178 নাম : গুলনেহাৰ বেগম স্বামীৰ নাম: নাছিৰ উদ্দিন ঘৰ নং : ৫৩ বয়স : 37 লিঙ্গ : মহিলা	DCS2035849 ফটো উপলব্ধ	179 নাম : মুজিবুৰ বহমান পিতাৰ নাম: আছমান আলী ঘৰ নং : ৫৪ বয়স : 54 লিঙ্গ : পুৰুষ	DCS2035894 ফটো উপলব্ধ	180 নাম : আব্দুল হাই পিতাৰ নাম: মুজিবুৰ বহমান ঘৰ নং : 54 বয়স : 20 লিঙ্গ : পুৰুষ	DUU0112656 ফটো উপলব্ধ



181 নাম : আব্দুল বাহিদ পিতাৰ নাম: মুজিবুৰ বহমান ঘৰ নং : 54 বয়স : 19 লিঙ্গ : পুৰুষ	DUU0112599 ফটো উপলব্ধ	182 নাম : তৈয়বৰ বহমান পিতাৰ নাম: আহমান আলী ঘৰ নং : 55 বয়স : 51 লিঙ্গ : পুৰুষ	DCS2035918 ফটো উপলব্ধ	183 নাম : পাৰবিনা বেগম স্বামীৰ নাম: তৈয়বুৰ বহমান ঘৰ নং : 55 বয়স : 42 লিঙ্গ : মহিলা	DCS2035929 ফটো উপলব্ধ
# 184 নাম : হাছিব উদ্দিন লক্ষৰ পিতাৰ নাম: তৈয়বুৰ বহমান ঘৰ নং : 55 বয়স : 25 লিঙ্গ : পুৰুষ	DCS0402560 ফটো উপলব্ধ	185 নাম : লতিবা বিবি স্বামীৰ নাম: সূৰ্য্যদ আলী লক্ষৰ ঘৰ নং : 56 বয়স : 65 লিঙ্গ : মহিলা	DCS2035941 ফটো উপলব্ধ	186 নাম : চাহাব উদ্দিন লক্ষৰ পিতাৰ নাম: সূৰ্য্যদ আলী লক্ষৰ ঘৰ নং : 59 বয়স : 38 লিঙ্গ : পুৰুষ	DCS2035952 ফটো উপলব্ধ
# 187 নাম : কাউচৰা বেগম স্বামীৰ নাম: চাহাব উদ্দিন লক্ষৰ ঘৰ নং : 57 বয়স : 27 লিঙ্গ : মহিলা	DUU0020958 ফটো উপলব্ধ	188 নাম : ফাতাবুন নেছা স্বামীৰ নাম: আমজদ আলী ঘৰ নং : 58 বয়স : 65 লিঙ্গ : মহিলা	DCS2035974 ফটো উপলব্ধ	189 নাম : আশিক উদ্দিন পিতাৰ নাম: আমজদ আলী ঘৰ নং : 58 বয়স : 40 লিঙ্গ : পুৰুষ	DCS2036002 ফটো উপলব্ধ
190 নাম : ফৰিদা বেগম স্বামীৰ নাম: আশিক উদ্দিন ঘৰ নং : 58 বয়স : 28 লিঙ্গ : মহিলা	DCS0633024 ফটো উপলব্ধ	191 নাম : আলা উদ্দিন পিতাৰ নাম: আমজদ আলী ঘৰ নং : 59 বয়স : 51 লিঙ্গ : পুৰুষ	DCS2036013 ফটো উপলব্ধ	192 নাম : মায়াবুন নেছা স্বামীৰ নাম: আলা উদ্দিন ঘৰ নং : 59 বয়স : 42 লিঙ্গ : মহিলা	DCS2036024 ফটো উপলব্ধ
193 নাম : বদৰ উদ্দিন পিতাৰ নাম: আলা উদ্দিন ঘৰ নং : 59 বয়স : 22 লিঙ্গ : পুৰুষ	DCS1842251 ফটো উপলব্ধ	194 নাম : কমৰ উদ্দিন পিতাৰ নাম: আলা উদ্দিন ঘৰ নং : 59 বয়স : 20 লিঙ্গ : পুৰুষ	DUU0183665 ফটো উপলব্ধ	# 195 নাম : ফিৰোজ আলী পিতাৰ নাম: কেৰামত আলী ঘৰ নং : 60 বয়স : 63 লিঙ্গ : পুৰুষ	DCS2036035 ফটো উপলব্ধ
196 নাম : ছমৰুন নেছা স্বামীৰ নাম: ফিৰোজ আলী ঘৰ নং : 60 বয়স : 47 লিঙ্গ : মহিলা	DCS2036046 ফটো উপলব্ধ	197 নাম : বামিম আহমেদ পিতাৰ নাম: ফিৰোজ আলী ঘৰ নং : 60 বয়স : 36 লিঙ্গ : পুৰুষ	DCS0011301 ফটো উপলব্ধ	198 নাম : এলিজা বেগম স্বামীৰ নাম: বামিম আহমেদ ঘৰ নং : 60 বয়স : 26 লিঙ্গ : মহিলা	DCS0506113 ফটো উপলব্ধ
199 নাম : সমৰ্তা বিবি স্বামীৰ নাম: ইস্তাজ আলী লক্ষৰ ঘৰ নং : 61 বয়স : 84 লিঙ্গ : মহিলা	DCS2036057 ফটো উপলব্ধ	200 নাম : আতাউৰ বহমান পিতাৰ নাম: ইস্তাজ আলী লক্ষৰ ঘৰ নং : 63 বয়স : 64 লিঙ্গ : পুৰুষ	DCS2036115 ফটো উপলব্ধ	201 নাম : শ্বৰিফা বেগম স্বামীৰ নাম: আতাউৰ বহমান ঘৰ নং : 63 বয়স : 47 লিঙ্গ : মহিলা	DCS2036126 ফটো উপলব্ধ
202 নাম : ইয়াহিয়া আহমেদ পিতাৰ নাম: আতাউৰ বহমান ঘৰ নং : 63 বয়স : 21 লিঙ্গ : পুৰুষ	DUU0036483 ফটো উপলব্ধ	203 নাম : সিৰাজুৰ বহমান পিতাৰ নাম: ইস্তাজ আলী ঘৰ নং : 63 বয়স : 60 লিঙ্গ : পুৰুষ	DCS2036137 ফটো উপলব্ধ	204 নাম : হালিমা বেগম স্বামীৰ নাম: সিৰাজুৰ বহমান ঘৰ নং : 68 বয়স : 49 লিঙ্গ : মহিলা	DCS2036148 ফটো উপলব্ধ
205 নাম : মহাম্মদ ফকৰুল ইছলাম লক্ষৰ পিতাৰ নাম: মহাম্মদ সিৰাজুৰ বহমান ঘৰ নং : 68 বয়স : 33 লিঙ্গ : পুৰুষ	DCS0011302 ফটো উপলব্ধ	206 নাম : নজৰুল ইছলাম ইছলাম পিতাৰ নাম: সিৰাজুৰ বহমান ঘৰ নং : 68 বয়স : 31 লিঙ্গ : পুৰুষ	DCS0011303 ফটো উপলব্ধ	207 নাম : ছুমোৰা ওৰেঞ্জেল.ব অনুসাৰী স্বামীৰ নাম: নজৰুল ইছলাম ঘৰ নং : 64 বয়স : 26 লিঙ্গ : মহিলা	DCS1332410 ফটো উপলব্ধ
208 নাম : কমৰুল ইছলাম পিতাৰ নাম: সিৰাজুৰ বহমান ঘৰ নং : 64 বয়স : 23 লিঙ্গ : পুৰুষ	DUU0003640 ফটো উপলব্ধ	209 নাম : লাকিয়া বেগম স্বামীৰ নাম: মোঃ ফখৰুল ইছলাম লক্ষৰ ঘৰ নং : 64 বয়স : 22 লিঙ্গ : মহিলা	DCS6319727 ফটো উপলব্ধ	210 নাম : আব্দৰ বহমান পিতাৰ নাম: ইস্তাজ আলী ঘৰ নং : 65 বয়স : 54 লিঙ্গ : পুৰুষ	DCS2036159 ফটো উপলব্ধ



211 নাম : জইৰুল ইছলাম পিতাৰ নাম: আব্দুৰ বহমান ঘৰ নং : ৬৫ বয়স : 25 লিঙ্গ : পুৰুষ	DCS0403204 ফটো উপলব্ধ	212 নাম : শেখুল ইছলাম পিতাৰ নাম: আব্দুৰ বহমান ঘৰ নং : ৬৫ বয়স : 22 লিঙ্গ : পুৰুষ	DCS1851070 ফটো উপলব্ধ	213 নাম : শৰিফুল নেছা স্বামীৰ নাম: আব্দুৰ বহমান ঘৰ নং : ৬৬ বয়স : 46 লিঙ্গ : মহিলা	DCS2036160 ফটো উপলব্ধ
214 নাম : হাবিবুল বহমান লক্ষৰ পিতাৰ নাম: হাবিবুল আলী ঘৰ নং : ৬৭ বয়স : 69 লিঙ্গ : পুৰুষ	DCS2036171 ফটো উপলব্ধ	215 নাম : আমিনা বেগম স্বামীৰ নাম: হাবিবুল বহমান ঘৰ নং : ৬৭ বয়স : 63 লিঙ্গ : মহিলা	DCS2036182 ফটো উপলব্ধ	216 নাম : আব্দুল কাদিৰ লক্ষৰ পিতাৰ নাম: হাবিবুল বহমান লক্ষৰ ঘৰ নং : 67 বয়স : 35 লিঙ্গ : পুৰুষ	DCS0011304 ফটো উপলব্ধ
217 নাম : ছায়ৰা বেগম স্বামীৰ নাম: আব্দুল হক ঘৰ নং : ৬৮ বয়স : 47 লিঙ্গ : মহিলা	DCS2036217 ফটো উপলব্ধ	218 নাম : মোস্তাফিজুল হক পিতাৰ নাম: আব্দুল হক ঘৰ নং : 68 বয়স : 21 লিঙ্গ : পুৰুষ	DCS6250583 ফটো উপলব্ধ	219 নাম : মিৰাজুল হক পিতাৰ নাম: আব্দুল হক ঘৰ নং : 68 বয়স : 20 লিঙ্গ : পুৰুষ	DUU0129973 ফটো উপলব্ধ
220 নাম : আব্দুল কালাম পিতাৰ নাম: হাবিবুল আলী ঘৰ নং : ৬৯ বয়স : 55 লিঙ্গ : পুৰুষ	DCS2036228 ফটো উপলব্ধ	221 নাম : বুসনা বেগম স্বামীৰ নাম: আব্দুল কালাম ঘৰ নং : ৬৯ বয়স : 43 লিঙ্গ : মহিলা	DCS2036239 ফটো উপলব্ধ	222 নাম : নুৰুল হক পিতাৰ নাম: আব্দুল কালাম ঘৰ নং : ৬৯ বয়স : 27 লিঙ্গ : পুৰুষ	DCS0309500 ফটো উপলব্ধ
223 নাম : মিচবাহুল হক পিতাৰ নাম: আব্দুল কলাম ঘৰ নং : ৬৯ বয়স : 24 লিঙ্গ : পুৰুষ	DCS0491951 ফটো উপলব্ধ	224 নাম : মাফলীহতণ নেছা পিতাৰ নাম: আব্দুল কালাম ঘৰ নং : ৬৯ বয়স : 20 লিঙ্গ : মহিলা	DUU0129981 ফটো উপলব্ধ	225 নাম : ফৰিদ উদ্দিন পিতাৰ নাম: কুতুব আলী ঘৰ নং : ৭০ বয়স : 49 লিঙ্গ : পুৰুষ	DCS2036240 ফটো উপলব্ধ
226 নাম : আমিৰ হুছেইন পিতাৰ নাম: ফৰিদ উদ্দিন ঘৰ নং : ৭০ বয়স : 29 লিঙ্গ : পুৰুষ	DCS0309542 ফটো উপলব্ধ	227 নাম : বেগম বুবিয়া আকতাৰ লক্ষৰ স্বামীৰ নাম: আমিৰ হুছেইন ঘৰ নং : 70 বয়স : 25 লিঙ্গ : মহিলা	DCS6257810 ফটো উপলব্ধ	228 নাম : হাবিজা বেগম স্বামীৰ নাম: বদৰুল ইছলাম ঘৰ নং : 71 বয়স : 22 লিঙ্গ : মহিলা	DCS1673037 ফটো উপলব্ধ
229 নাম : আছাৰন নেছা স্বামীৰ নাম: ফয়জুৰ বহমান ঘৰ নং : ৭৩ বয়স : 49 লিঙ্গ : মহিলা	DCS2036295 ফটো উপলব্ধ	230 নাম : মৰিয়ম নেছা স্বামীৰ নাম: বৰফিক উদ্দিন ঘৰ নং : ৭৩ বয়স : 44 লিঙ্গ : মহিলা	DCS0011305 ফটো উপলব্ধ	231 নাম : বৰফিক উদ্দিন পিতাৰ নাম: ফয়জুৰ বহমান ঘৰ নং : ৭৩ বয়স : 40 লিঙ্গ : পুৰুষ	DCS2036308 ফটো উপলব্ধ
232 নাম : বুজিনা বেগম স্বামীৰ নাম: বহিম উদ্দিন ঘৰ নং : ৭৩ বয়স : 29 লিঙ্গ : মহিলা	DCS0195404 ফটো উপলব্ধ	233 নাম : চৰিফ উদ্দিন পিতাৰ নাম: সুবাগ আলী ঘৰ নং : ৭৪ বয়স : 45 লিঙ্গ : পুৰুষ	DCS2036331 ফটো উপলব্ধ	234 নাম : ফাতিমা বেগম মজুমদাৰ স্বামীৰ নাম: চৰিফ ঘৰ নং : 74 বয়স : 31 লিঙ্গ : মহিলা	DUU0066324 ফটো উপলব্ধ
235 নাম : মতিবুৰ বহমান পিতাৰ নাম: সুআগ আলী ঘৰ নং : ৭৫ বয়স : 64 লিঙ্গ : পুৰুষ	DCS2036342 ফটো উপলব্ধ	236 নাম : ফাৰুক আহমেদ পিতাৰ নাম: মতিবুৰ বহমান ঘৰ নং : ৭৫ বয়স : 33 লিঙ্গ : পুৰুষ	DCS0011306 ফটো উপলব্ধ	237 নাম : পাৰুল আহমেদ পিতাৰ নাম: মতিবুৰ বহমান ঘৰ নং : ৭৫ বয়স : 32 লিঙ্গ : পুৰুষ	DCS0011307 ফটো উপলব্ধ
238 নাম : বাছিৰ আহমেদ পিতাৰ নাম: মতিবুৰ বহমান ঘৰ নং : ৭৫ বয়স : 31 লিঙ্গ : পুৰুষ	DCS0402453 ফটো উপলব্ধ	239 নাম : নাৰজিনা বেগম স্বামীৰ নাম: পাৰুল আহমেদ ঘৰ নং : 75 বয়স : 26 লিঙ্গ : মহিলা	DCS0359224 ফটো উপলব্ধ	240 নাম : আলী আহমেদ পিতাৰ নাম: মতিবুৰ বহমান ঘৰ নং : ৭৫ বয়স : 23 লিঙ্গ : পুৰুষ	DCS1912443 ফটো উপলব্ধ



241 নাম : নাজিয়া বেগম স্বামীৰ নাম : বাহিৰ আহমেদ ঘৰ নং : 75 বয়স : 23 লিঙ্গ : মহিলা	DUU0112177 ফটো উপলব্ধ	242 নাম : নেৱাবুন নেছা স্বামীৰ নাম : মতিবুৰ বহমান ঘৰ নং : ৭৬ বয়স : 52 লিঙ্গ : মহিলা	DCS2036353 ফটো উপলব্ধ	243 নাম : ফুৰকান আলি পিতাৰ নাম : ফয়াজ আলী ঘৰ নং : ৭৭ বয়স : 50 লিঙ্গ : পুৰুষ	DCS2036397 ফটো উপলব্ধ
244 নাম : এলিজা বেগম স্বামীৰ নাম : ফুৰকান আলী ঘৰ নং : ৭৭ বয়স : 31 লিঙ্গ : মহিলা	DCS0423285 ফটো উপলব্ধ	245 নাম : জেচমিনা বেগম স্বামীৰ নাম : মুজিবুৰ বহমান ঘৰ নং : 77 বয়স : 38 লিঙ্গ : মহিলা	DCS2036400 ফটো উপলব্ধ	246 নাম : মইবুৰ বহমান পিতাৰ নাম : ফয়াজ আলী ঘৰ নং : ৭৮ বয়স : 55 লিঙ্গ : পুৰুষ	DCS2036422 ফটো উপলব্ধ
247 নাম : মন্টি দেব পিতাৰ নাম : সুবোধ দেব ঘৰ নং : 78 বয়স : 45 লিঙ্গ : মহিলা	DCS6237985 ফটো উপলব্ধ	248 নাম : বেজিয়া খাতুন স্বামীৰ নাম : মইবুৰ বহমান ঘৰ নং : ৭৮ বয়স : 38 লিঙ্গ : মহিলা	DCS2036433 ফটো উপলব্ধ	249 নাম : জিয়াবুৰ বহমান পিতাৰ নাম : মইবুৰ বহমান ঘৰ নং : 78 বয়স : 21 লিঙ্গ : পুৰুষ	DCS6291934 ফটো উপলব্ধ
250 নাম : তৈয়বুৰ বহমান পিতাৰ নাম : ফয়াজ আলী ঘৰ নং : ৭৯ বয়স : 47 লিঙ্গ : পুৰুষ	DCS2036444 ফটো উপলব্ধ	251 নাম : মইবুৰমা বেগম স্বামীৰ নাম : তৈয়বুৰ বহমান ঘৰ নং : ৭৯ বয়স : 46 লিঙ্গ : মহিলা	DCS2036455 ফটো উপলব্ধ	252 নাম : ছামচুল ইছলাম চৌধুৰী পিতাৰ নাম : আমিন আলী চৌধুৰী ঘৰ নং : ৮০ বয়স : 32 লিঙ্গ : পুৰুষ	DCS0011308 ফটো উপলব্ধ
# 253 নাম : ৰাইহেনা বেগম স্বামীৰ নাম : ছামচুল ইছলাম চৌধুৰী ঘৰ নং : ৮০ বয়স : 31 লিঙ্গ : মহিলা	DCS0425678 ফটো উপলব্ধ	# 254 নাম : কমৰোল ইছলাম পিতাৰ নাম : আমিন আলী ঘৰ নং : ৮০ বয়স : 28 লিঙ্গ : পুৰুষ	DCS0425868 ফটো উপলব্ধ	255 নাম : ফখৰ উদ্দিন পিতাৰ নাম : আব্দুল জব্বাৰ ঘৰ নং : ৮২ বয়স : 55 লিঙ্গ : পুৰুষ	DCS2036466 ফটো উপলব্ধ
256 নাম : আনৱাৰা বেগম স্বামীৰ নাম : ফখৰ উদ্দিন ঘৰ নং : ৮২ বয়স : 52 লিঙ্গ : মহিলা	DCS2036477 ফটো উপলব্ধ	257 নাম : বদৰুল ইছলাম পিতাৰ নাম : ফখৰ উদ্দিন ঘৰ নং : ৮২ বয়স : 30 লিঙ্গ : পুৰুষ	DCS0011309 ফটো উপলব্ধ	# 258 নাম : নজৰোল ইছলাম পিতাৰ নাম : ফখৰ উদ্দিন ঘৰ নং : ৮২ বয়স : 28 লিঙ্গ : পুৰুষ	DCS0428037 ফটো উপলব্ধ
259 নাম : ৰুমানা বেগম স্বামীৰ নাম : বদৰুল ইছলাম ঘৰ নং : ৮২ বয়স : 27 লিঙ্গ : মহিলা	DCS0657452 ফটো উপলব্ধ	260 নাম : শ্বেখল ইছলাম পিতাৰ নাম : ফখৰ উদ্দিন ঘৰ নং : ৮২ বয়স : 26 লিঙ্গ : পুৰুষ	DCS0402750 ফটো উপলব্ধ	261 নাম : আছিয়া খাতুন স্বামীৰ নাম : বদৰুল ইছলাম ঘৰ নং : 82 বয়স : 21 লিঙ্গ : মহিলা	DUU0016410 ফটো উপলব্ধ
262 নাম : ফইজুল হক পিতাৰ নাম : ৰমজান আলী ঘৰ নং : 83 বয়স : 61 লিঙ্গ : পুৰুষ	DCS2018931 ফটো উপলব্ধ	263 নাম : ছালেহ আহমেদ পিতাৰ নাম : ফইজুল হক ঘৰ নং : 83 বয়স : 20 লিঙ্গ : পুৰুষ	DUU0224683 ফটো উপলব্ধ	264 নাম : ইছমাইল আলী পিতাৰ নাম : ইছাক আলী ঘৰ নং : ৮৪ বয়স : 57 লিঙ্গ : পুৰুষ	DCS2036502 ফটো উপলব্ধ
265 নাম : মিনাৰা বেগম স্বামীৰ নাম : ইছমাইল আলী ঘৰ নং : ৮৪ বয়স : 46 লিঙ্গ : মহিলা	DCS2036513 ফটো উপলব্ধ	266 নাম : বাহাৰ উদ্দিন পিতাৰ নাম : ইছমাইল আলী ঘৰ নং : ৮৪ বয়স : 29 লিঙ্গ : পুৰুষ	DCS0195073 ফটো উপলব্ধ	267 নাম : আহাদ উদ্দিন পিতাৰ নাম : ইছমাইল আলী ঘৰ নং : ৮৪ বয়স : 26 লিঙ্গ : পুৰুষ	DCS0402743 ফটো উপলব্ধ
268 নাম : আব্দুল চালাম পিতাৰ নাম : ইছমাইল আলী ঘৰ নং : ৮৪ বয়স : 24 লিঙ্গ : পুৰুষ	DCS0522326 ফটো উপলব্ধ	269 নাম : জয়গুন বিবি স্বামীৰ নাম : ইছুব আলি ঘৰ নং : ৮৭ বয়স : 52 লিঙ্গ : মহিলা	DCS2036557 ফটো উপলব্ধ	# 270 নাম : মুকতাৰ আলী পিতাৰ নাম : ইছুব আলী ঘৰ নং : ৮৭ বয়স : 28 লিঙ্গ : পুৰুষ	DCS0432906 ফটো উপলব্ধ



# 271 নাম : আবজুন বেগম স্বামীৰ নাম: মকতাৰ আলী ঘৰ নং : ৮৭ বয়স : 24 লিঙ্গ : মহিলা	DCS0491563 ফটো উপলব্ধ	272 নাম : ইয়াকুব আলী পিতাৰ নাম: ইউসুব আলী ঘৰ নং : ৮৭ বয়স : 24 লিঙ্গ : পুৰুষ	DCS0491860 ফটো উপলব্ধ	273 নাম : ইয়াকুব আলী পিতাৰ নাম: ইছুব আলী ঘৰ নং : 87 বয়স : 21 লিঙ্গ : পুৰুষ	DUU0178897 ফটো উপলব্ধ
274 নাম : ফাতমুন নেছা স্বামীৰ নাম: ছিদ্দেক আলী ঘৰ নং : ৮৮ বয়স : 66 লিঙ্গ : মহিলা	DCS2036568 ফটো উপলব্ধ	275 নাম : নাজিমা বেগম স্বামীৰ নাম: দিলৱাৰ হুচেহন ঘৰ নং : 88 বয়স : 35 লিঙ্গ : মহিলা	DCS0651380 ফটো উপলব্ধ	276 নাম : বিলাল উদ্দিন পিতাৰ নাম: ছিদ্দেক আলী ঘৰ নং : ৮৯ বয়স : 54 লিঙ্গ : পুৰুষ	DCS2036604 ফটো উপলব্ধ
277 নাম : বেজিয়া বেগম স্বামীৰ নাম: বিলাল উদ্দিন ঘৰ নং : ৮৯ বয়স : 42 লিঙ্গ : মহিলা	DCS2036615 ফটো উপলব্ধ	278 নাম : কামাল উদ্দিন পিতাৰ নাম: ছিদ্দেক আলী ঘৰ নং : ৯০ বয়স : 52 লিঙ্গ : পুৰুষ	DCS2036626 ফটো উপলব্ধ	279 নাম : ফৰিদা বেগম স্বামীৰ নাম: কামাল উদ্দিন ঘৰ নং : ৯০ বয়স : 45 লিঙ্গ : মহিলা	DCS2036637 ফটো উপলব্ধ
280 নাম : গুলজাৰ হুচেইন পিতাৰ নাম: কামাল উদ্দিন ঘৰ নং : ৯০ বয়স : 23 লিঙ্গ : পুৰুষ	DCS1934306 ফটো উপলব্ধ	281 নাম : শাহিদ হুচেইন পিতাৰ নাম: কামাল উদ্দিন ঘৰ নং : ৯০ বয়স : 22 লিঙ্গ : পুৰুষ	DCS1934223 ফটো উপলব্ধ	282 নাম : কাজল বিশ্বাস পিতাৰ নাম: স্বপন বিশ্বাস ঘৰ নং : 90 বয়স : 20 লিঙ্গ : পুৰুষ	DUU0006247 ফটো উপলব্ধ
283 নাম : বাহেনা বেগম স্বামীৰ নাম: সফিকুৰ ৰহমান ঘৰ নং : ৯১ বয়স : 69 লিঙ্গ : মহিলা	DCS2036659 ফটো উপলব্ধ	284 নাম : আব্দুল হান্নান লক্ষৰ পিতাৰ নাম: সফিকুৰ ৰহমান লক্ষৰ ঘৰ নং : ৯১ বয়স : 35 লিঙ্গ : পুৰুষ	DCS0011310 ফটো উপলব্ধ	285 নাম : আমিনা বেগম চৌধুৰী স্বামীৰ নাম: আব্দুল হান্নান লক্ষৰ ঘৰ নং : 91 বয়স : 22 লিঙ্গ : মহিলা	DUU0057554 ফটো উপলব্ধ
286 নাম : বেচমা বেগম পিতাৰ নাম: সফিকুৰ ৰহমান ঘৰ নং : ৯২ বয়স : 37 লিঙ্গ : মহিলা	DCS2036660 ফটো উপলব্ধ	287 নাম : আব্দৰ বেজাক লক্ষৰ পিতাৰ নাম: হুৰমত আলী লক্ষৰ ঘৰ নং : ৯৩ বয়স : 56 লিঙ্গ : পুৰুষ	DCS2036671 ফটো উপলব্ধ	288 নাম : বেজিয়া চুলতানা স্বামীৰ নাম: আব্দৰ বেজাক লক্ষৰ ঘৰ নং : ৯৩ বয়স : 44 লিঙ্গ : মহিলা	DCS2036682 ফটো উপলব্ধ
# 289 নাম : নুমান আহমেদ লক্ষৰ পিতাৰ নাম: আব্দুৰ বেজাক লক্ষৰ ঘৰ নং : ৯৩ বয়স : 22 লিঙ্গ : পুৰুষ	DCS1652932 ফটো উপলব্ধ	290 নাম : ফয়জুৰ ৰহমান পিতাৰ নাম: মনিৰ আলী ঘৰ নং : ৯৫ বয়স : 47 লিঙ্গ : পুৰুষ	DCS2036693 ফটো উপলব্ধ	291 নাম : ফাতিমা বেগম স্বামীৰ নাম: ফয়জুৰ ৰহমান ঘৰ নং : ৯৫ বয়স : 38 লিঙ্গ : মহিলা	DCS2036706 ফটো উপলব্ধ
292 নাম : সিৰাজ উদ্দিন পিতাৰ নাম: আব্দুছ ছাত্তাৰ ঘৰ নং : ৯৬ বয়স : 77 লিঙ্গ : পুৰুষ	DCS2036717 ফটো উপলব্ধ	293 নাম : ছালেমা বেগম স্বামীৰ নাম: সিৰাজ উদ্দিন ঘৰ নং : ৯৬ বয়স : 66 লিঙ্গ : মহিলা	DCS2036728 ফটো উপলব্ধ	294 নাম : মবাবক আলী পিতাৰ নাম: সিৰাজ উদ্দিন ঘৰ নং : 96 বয়স : 44 লিঙ্গ : পুৰুষ	DCS2036739 ফটো উপলব্ধ
295 নাম : পাৰবিন বেগম স্বামীৰ নাম: চামচুল হক ঘৰ নং : 96 বয়স : 36 লিঙ্গ : মহিলা	DUU0067603 ফটো উপলব্ধ	296 নাম : চামচুল হক পিতাৰ নাম: সিৰাদ উদ্দিন তালুকদাৰ ঘৰ নং : ৯৬ বয়স : 33 লিঙ্গ : পুৰুষ	DCS0246819 ফটো উপলব্ধ	S 297 নাম : নাজমিন চুলতানা পিতাৰ নাম: আব্দুল খালিক ঘৰ নং : ৯৬ বয়স : 31 লিঙ্গ : মহিলা	DCS1676048 ফটো উপলব্ধ
298 নাম : জহিৰ উদ্দিন পিতাৰ নাম: সিৰাজ উদ্দিন ঘৰ নং : ৯৭ বয়স : 43 লিঙ্গ : পুৰুষ	DCS2036740 ফটো উপলব্ধ	# 299 নাম : পাৰবিনা বেগম স্বামীৰ নাম: জহিৰ উদ্দিন ঘৰ নং : ৯৭ বয়স : 33 লিঙ্গ : মহিলা	DCS0440727 ফটো উপলব্ধ	300 নাম : কৰবুল নেছা স্বামীৰ নাম: আলী আহমেদ ঘৰ নং : ৯৮ বয়স : 56 লিঙ্গ : মহিলা	DCS2036762 ফটো উপলব্ধ



301 নাম : বফিক উদ্দিন মজুমদাৰ পিতাৰ নাম: আলী আহমেদ ঘৰ নং : ৯৮ বয়স : 31 লিঙ্গ : পুৰুষ	DCS0011315 ফটো উপলব্ধ	302 নাম : আলছিমা বেগম স্বামীৰ নাম: ফখৰ উদ্দিন ঘৰ নং : ৯৮ বয়স : 31 লিঙ্গ : মহিলা	DCS0011316 ফটো উপলব্ধ	303 নাম : আলা উদ্দিন পিতাৰ নাম: আলী আহমেদ ঘৰ নং : ৯৮ বয়স : 48 লিঙ্গ : পুৰুষ	DCS2036795 ফটো উপলব্ধ
304 নাম : লুতফা বেগম স্বামীৰ নাম: আলী উদ্দিন ঘৰ নং : ৯৯ বয়স : 41 লিঙ্গ : মহিলা	DCS2036808 ফটো উপলব্ধ	305 নাম : লুতফাৰ বহমান পিতাৰ নাম: আলী উদ্দিন ঘৰ নং : 99 বয়স : 20 লিঙ্গ : পুৰুষ	DUU0023366 ফটো উপলব্ধ	306 নাম : খলিলুৰ বহমান পিতাৰ নাম: হাজী হবিবুৰ বহমান ঘৰ নং : ১০০ বয়স : 65 লিঙ্গ : পুৰুষ	DCS2036819 ফটো উপলব্ধ
307 নাম : বমিনা খাতুন স্বামীৰ নাম: খলিলুৰ বহমান ঘৰ নং : ১০০ বয়স : 47 লিঙ্গ : মহিলা	DCS2036820 ফটো উপলব্ধ	308 নাম : জেহিৰুল ইছলাম পিতাৰ নাম: খলিলুৰ বহমান ঘৰ নং : ১০০ বয়স : 25 লিঙ্গ : পুৰুষ	DCS0628842 ফটো উপলব্ধ	309 নাম : মল্লিকা খাতুন স্বামীৰ নাম: মখদ্দছ আলী ঘৰ নং : ১০২ বয়স : 59 লিঙ্গ : মহিলা	DCS2036842 ফটো উপলব্ধ
310 নাম : মিনহাজ উদ্দিন পিতাৰ নাম: মখদ্দছ আলী ঘৰ নং : ১০২ বয়স : 35 লিঙ্গ : পুৰুষ	DCS2036864 ফটো উপলব্ধ	311 নাম : ছাবিনা ইয়াছমিন চৌধুৰী স্বামীৰ নাম: মিনহাজ ঘৰ নং : 102 বয়স : 25 লিঙ্গ : মহিলা	DUU0059139 ফটো উপলব্ধ	312 নাম : আছিয়া খাতুন স্বামীৰ নাম: আবুল হুছেইন ঘৰ নং : ১০৩ বয়স : 54 লিঙ্গ : মহিলা	DCS2036875 ফটো উপলব্ধ
# 313 নাম : আজিম উদ্দিন পিতাৰ নাম: আবুল হুছেইন মজুমদাৰ ঘৰ নং : ১০৩ বয়স : 25 লিঙ্গ : পুৰুষ	DCS0605519 ফটো উপলব্ধ	314 নাম : ছকিন্যা খাতুন স্বামীৰ নাম: আশুৰ হুছেইন ঘৰ নং : ১০৪ বয়স : 60 লিঙ্গ : মহিলা	DCS2036933 ফটো উপলব্ধ	315 নাম : ছয়দ আলী পিতাৰ নাম: হাজী হবিবুৰ বহমান ঘৰ নং : ১০৪ বয়স : 60 লিঙ্গ : পুৰুষ	DCS2036897 ফটো উপলব্ধ
316 নাম : জমিলা খাতুন স্বামীৰ নাম: ছেয়দ আলী ঘৰ নং : ১০৪ বয়স : 54 লিঙ্গ : মহিলা	DCS2036900 ফটো উপলব্ধ	317 নাম : পিয়াৰা বেগম পিতাৰ নাম: আশুৰ হুছেইন ঘৰ নং : ১০৪ বয়স : 36 লিঙ্গ : মহিলা	DCS2036944 ফটো উপলব্ধ	318 নাম : ফাৰুক আহমদ পিতাৰ নাম: আফতাৰ হুছেইন ঘৰ নং : ১০৪ বয়স : 36 লিঙ্গ : পুৰুষ	DCS0011319 ফটো উপলব্ধ
319 নাম : ছালে আহমেদ পিতাৰ নাম: আফতাৰ হুছেইন ঘৰ নং : ১০৪ বয়স : 33 লিঙ্গ : পুৰুষ	DCS0011320 ফটো উপলব্ধ	320 নাম : মক্তাৰ আহমেদ পিতাৰ নাম: আফতাৰ হুছেইন ঘৰ নং : ১০৪ বয়স : 31 লিঙ্গ : পুৰুষ	DCS0006908 ফটো উপলব্ধ	R 321 নাম : ছাবিৰ উদ্দিন চৌধুৰী ABDUL JALIL CHOWDHURY পিতাৰ নাম: আব্দুল জলিল চৌধুৰী ঘৰ নং : 104 বয়স : 26 লিঙ্গ : পুৰুষ	DCS1514322 ফটো উপলব্ধ
# 322 নাম : ফৰিদ উদ্দিন পিতাৰ নাম: ছেয়দ আলী ঘৰ নং : 104 বয়স : 19 লিঙ্গ : পুৰুষ	DUU0192781 ফটো উপলব্ধ	323 নাম : বিবি ডাছমা স্বামীৰ নাম: আব্দুল মানিক ঘৰ নং : ১০৫ বয়স : 59 লিঙ্গ : মহিলা	DCS2036955 ফটো উপলব্ধ	324 নাম : জাকিৰ হুছেইন পিতাৰ নাম: আব্দুল মানিক ঘৰ নং : ১০৬ বয়স : 38 লিঙ্গ : পুৰুষ	DCS2036966 ফটো উপলব্ধ
325 নাম : ছালেহা খাতুন মজুমদাৰ স্বামীৰ নাম: তলেব আলী মজুমদাৰ ঘৰ নং : ১০৭ বয়স : 59 লিঙ্গ : মহিলা	DCS2036988 ফটো উপলব্ধ	# 326 নাম : মোঃ ছাহাব উদ্দিন মজুমদাৰ পিতাৰ নাম: মোঃ তলেব আলী মজুমদাৰ ঘৰ নং : ১০৭ বয়স : 38 লিঙ্গ : পুৰুষ	DCS2036999 ফটো উপলব্ধ	# 327 নাম : আজাহাৰ উদ্দিন মজুমদাৰ পিতাৰ নাম: তলেব আলী মজুমদাৰ ঘৰ নং : ১০৭ বয়স : 32 লিঙ্গ : পুৰুষ	DCS0011324 ফটো উপলব্ধ
# 328 নাম : মঃ বৰহান উদ্দিন মজুমদাৰ পিতাৰ নাম: তলেব আলী মজুমদাৰ ঘৰ নং : ১০৭ বয়স : 28 লিঙ্গ : পুৰুষ	DCS0264309 ফটো উপলব্ধ	329 নাম : আয়সা বেগম স্বামীৰ নাম: ছাহাব উদ্দিন মজুমদাৰ ঘৰ নং : ১০৭ বয়স : 28 লিঙ্গ : মহিলা	DCS0636787 ফটো উপলব্ধ	330 নাম : লুতফাৰ বহমান পিতাৰ নাম: আব্দুল হেকিম ঘৰ নং : 107ক বয়স : 45 লিঙ্গ : পুৰুষ	DCS0011322 ফটো উপলব্ধ



331 নাম : হুছনাৰা বেগম স্বামীৰ নাম : লতফুৰ বহমান ঘৰ নং : 107খ বয়স : 34 লিঙ্গ : মহিলা	DCS0011323 ফটো উপলব্ধ	332 নাম : জমিৰ উদ্দিন পিতাৰ নাম : আলী ৰাজা ঘৰ নং : 10৮ বয়স : 80 লিঙ্গ : পুৰুষ	DCS2037049 ফটো উপলব্ধ	333 নাম : মইবমা খাতুন স্বামীৰ নাম : জমিৰ উদ্দিন ঘৰ নং : 10৮ বয়স : 67 লিঙ্গ : মহিলা	DCS2037050 ফটো উপলব্ধ
334 নাম : ইছলাম উদ্দিন পিতাৰ নাম : জমিৰ উদ্দিন ঘৰ নং : 10৮ বয়স : 38 লিঙ্গ : পুৰুষ	DCS2037061 ফটো উপলব্ধ	335 নাম : জিয়াবুৰ বহমান পিতাৰ নাম : জমিৰ উদ্দিন ঘৰ নং : 10৮ বয়স : 37 লিঙ্গ : পুৰুষ	DCS2037072 ফটো উপলব্ধ	336 নাম : ছাজিদা বেগম স্বামীৰ নাম : ইছলাম উদ্দিন ঘৰ নং : 10৮ বয়স : 36 লিঙ্গ : মহিলা	DCS2037038 ফটো উপলব্ধ
337 নাম : হাছিনা বেগম স্বামীৰ নাম : জিয়াবুৰ বহমান ঘৰ নং : 10৮ বয়স : 30 লিঙ্গ : মহিলা	DCS2040871 ফটো উপলব্ধ	338 নাম : বিবি মৰিয়ম স্বামীৰ নাম : আব্দুছ ছমাদ বৰভূঞা ঘৰ নং : 111 বয়স : 67 লিঙ্গ : মহিলা	DCS2037163 ফটো উপলব্ধ	339 নাম : শ্বৰিফ উদ্দিন বৰভূঞা পিতাৰ নাম : আব্দুল ছমাদ ঘৰ নং : 111 বয়স : 50 লিঙ্গ : পুৰুষ	DCS2037174 ফটো উপলব্ধ
340 নাম : বেছমিনা বেগম স্বামীৰ নাম : শ্বৰিফ উদ্দিন বৰভূঞা ঘৰ নং : 111 বয়স : 33 লিঙ্গ : মহিলা	DCS0011325 ফটো উপলব্ধ	341 নাম : নাজিম উদ্দিন বৰভূঞা পিতাৰ নাম : আব্দুছ ছমাদ বৰভূঞা ঘৰ নং : 112 বয়স : 48 লিঙ্গ : পুৰুষ	DCS2037185 ফটো উপলব্ধ	S 342 নাম : দীপান্তী ধৰ পিতাৰ নাম : স্বৰূপ ধৰ ঘৰ নং : 112 বয়স : 41 লিঙ্গ : মহিলা	CBD2408799 ফটো উপলব্ধ
343 নাম : সাজিদা বেগম স্বামীৰ নাম : নাজিম উদ্দিন ঘৰ নং : 112 বয়স : 36 লিঙ্গ : মহিলা	DCS0011326 ফটো উপলব্ধ	344 নাম : গুলেবুন নেছা পিতাৰ নাম : শুক্ৰৰ আলী ঘৰ নং : 113 বয়স : 45 লিঙ্গ : মহিলা	DCS2037210 ফটো উপলব্ধ	345 নাম : নাসিৰ উদ্দিন পিতাৰ নাম : শুক্ৰৰ আলী ঘৰ নং : 113 বয়স : 43 লিঙ্গ : পুৰুষ	DCS2037196 ফটো উপলব্ধ
346 নাম : মজিবন নেছা স্বামীৰ নাম : নাসিৰ উদ্দিন ঘৰ নং : 113 বয়স : 42 লিঙ্গ : মহিলা	DCS2037209 ফটো উপলব্ধ	347 নাম : আজিমা বেগম স্বামীৰ নাম : জামাল হুছেন ঘৰ নং : 113 বয়স : 30 লিঙ্গ : মহিলা	DCS0269555 ফটো উপলব্ধ	348 নাম : জামাল হুছেন মাতৃৰ নাম : আনুৰাৰ আলী ঘৰ নং : 113 বয়স : 30 লিঙ্গ : পুৰুষ	DCS0011327 ফটো উপলব্ধ
S 349 নাম : মনুয়াৰা হুছেইন পিতাৰ নাম : জামাল কলাম ঘৰ নং : 113 বয়স : 24 লিঙ্গ : পুৰুষ	DCS0612234 ফটো উপলব্ধ	350 নাম : ছকিনা খাতুন স্বামীৰ নাম : গিয়াছ উদ্দিন ঘৰ নং : 118 বয়স : 40 লিঙ্গ : মহিলা	DCS2037232 ফটো উপলব্ধ	351 নাম : মমতাজ বেগম পিতাৰ নাম : গিয়াছ উদ্দিন ঘৰ নং : 114 বয়স : 25 লিঙ্গ : মহিলা	DUU0020941 ফটো উপলব্ধ
352 নাম : আনোৱাৰ হুছেইন পিতাৰ নাম : গিয়াছ উদ্দিন ঘৰ নং : 114 বয়স : 21 লিঙ্গ : পুৰুষ	DUU0031641 ফটো উপলব্ধ	353 নাম : কামাল উদ্দিন পিতাৰ নাম : শুক্ৰৰ আলী ঘৰ নং : 115 বয়স : 49 লিঙ্গ : পুৰুষ	DCS2037243 ফটো উপলব্ধ	354 নাম : মনৰা বেগম স্বামীৰ নাম : কামাল উদ্দিন ঘৰ নং : 115 বয়স : 44 লিঙ্গ : মহিলা	DCS2037254 ফটো উপলব্ধ
355 নাম : মোঃ ছাবিৰ আহমেদ পিতাৰ নাম : মোঃ কামাল উদ্দিন ঘৰ নং : 115 বয়স : 27 লিঙ্গ : পুৰুষ	DUU0086488 ফটো উপলব্ধ	356 নাম : শাৰক আহমেদ পিতাৰ নাম : কামাল উদ্দিন ঘৰ নং : 115 ক বয়স : 24 লিঙ্গ : পুৰুষ	DCS1972751 ফটো উপলব্ধ	357 নাম : আব্দুল হামিদ মজুমদাৰ পিতাৰ নাম : আব্দুল কৰিম মজুমদাৰ ঘৰ নং : 116 বয়স : 46 লিঙ্গ : পুৰুষ	DCS2037265 ফটো উপলব্ধ
358 নাম : আফৰুজা বেগম মজুমদাৰ পিতাৰ নাম : আব্দুল হামিদ মজুমদাৰ ঘৰ নং : 116 বয়স : 23 লিঙ্গ : মহিলা	DCS1911072 ফটো উপলব্ধ	359 নাম : আখলিমা বেগম স্বামীৰ নাম : আব্দুল হামিদ মজুমদাৰ ঘৰ নং : 119 বয়স : 43 লিঙ্গ : মহিলা	DCS2037276 ফটো উপলব্ধ	360 নাম : সমৰ্তা খাতুন স্বামীৰ নাম : আব্দুল কৰিম মজুমদাৰ ঘৰ নং : 11৮ বয়স : 66 লিঙ্গ : মহিলা	DCS2037298 ফটো উপলব্ধ



361 নাম : আব্দুল লতিফ পিতাৰ নাম: আব্দুল কৰিম মজুমদাৰ ঘৰ নং : ১১৮ বয়স : 44 লিঙ্গ : পুৰুষ	DCS2037301 ফটো উপলব্ধ	362 নাম : ছাহেনা বেগম পিতাৰ নাম: আব্দুল কৰিম মজুমদাৰ ঘৰ নং : ১১৮ বয়স : 37 লিঙ্গ : মহিলা	DCS2037334 ফটো উপলব্ধ	363 নাম : জায়দা বেগম স্বামীৰ নাম: আব্দুল লতিফ ঘৰ নং : ১১৮ বয়স : 36 লিঙ্গ : মহিলা	DCS2037323 ফটো উপলব্ধ
364 নাম : আব্দুল মতিন মজুমদাৰ পিতাৰ নাম: আব্দুল কৰিম ঘৰ নং : ১১৯ বয়স : 44 লিঙ্গ : পুৰুষ	DCS2037345 ফটো উপলব্ধ	365 নাম : ফাতিমা বেগম স্বামীৰ নাম: আব্দুল মতিন মজুমদাৰ ঘৰ নং : 119 বয়স : 31 লিঙ্গ : মহিলা	DCS6308514 ফটো উপলব্ধ	366 নাম : আজাদ উদ্দীন মজুমদাৰ পিতাৰ নাম: আব্দুল মতিন মজুমদাৰ ঘৰ নং : ১১৯ বয়স : 27 লিঙ্গ : পুৰুষ	DCS0633685 ফটো উপলব্ধ
367 নাম : জুবেদা খাতুন স্বামীৰ নাম: আলী হুছেইন ঘৰ নং : ১২০ বয়স : 64 লিঙ্গ : মহিলা	DCS2037378 ফটো উপলব্ধ	368 নাম : গুলজাৰ উদ্দিন পিতাৰ নাম: আলী হুছেইন ঘৰ নং : ১২০ বয়স : 34 লিঙ্গ : পুৰুষ	DCS0023358 ফটো উপলব্ধ	369 নাম : বহিদ্দল হক পিতাৰ নাম: আলী হুছেইন ঘৰ নং : ১২০ বয়স : 32 লিঙ্গ : পুৰুষ	DCS0402602 ফটো উপলব্ধ
370 নাম : ৰাজিব আলী পিতাৰ নাম: অক্ষাচ আলী ঘৰ নং : 121 বয়স : 31 লিঙ্গ : পুৰুষ	DCS0011333 ফটো উপলব্ধ	371 নাম : হাছনা বেগম স্বামীৰ নাম: মস্তাফা হুছেইন লক্ষৰ ঘৰ নং : ১২২ বয়স : 46 লিঙ্গ : মহিলা	DCS2037414 ফটো উপলব্ধ	372 নাম : হুছেইন আহমেদ পিতাৰ নাম: মস্তাফা হুছেইন ঘৰ নং : ১২২ বয়স : 29 লিঙ্গ : পুৰুষ	DCS0026146 ফটো উপলব্ধ
# 373 নাম : স্বহীদ আহমেদ পিতাৰ নাম: মুচতাফা হুছেইন ঘৰ নং : ১২২ বয়স : 28 লিঙ্গ : পুৰুষ	DCS0269019 ফটো উপলব্ধ	374 নাম : আলী আহমেদ লক্ষৰ পিতাৰ নাম: মস্তাফা হুছেইন লক্ষৰ ঘৰ নং : 122 বয়স : 21 লিঙ্গ : পুৰুষ	DCS6298863 ফটো উপলব্ধ	375 নাম : আমিনা বেগম স্বামীৰ নাম: হাছন আলী ঘৰ নং : ১২৪ বয়স : 61 লিঙ্গ : মহিলা	DCS2037436 ফটো উপলব্ধ
376 নাম : জয়নাল আবদিন পিতাৰ নাম: হাছন আলী ঘৰ নং : ১২৪ বয়স : 48 লিঙ্গ : পুৰুষ	DCS2037447 ফটো উপলব্ধ	377 নাম : জাহানাৰা বেগম স্বামীৰ নাম: জয়নাল আবদিন ঘৰ নং : ১২৪ বয়স : 42 লিঙ্গ : মহিলা	DCS2037458 ফটো উপলব্ধ	378 নাম : আমিনুল হক পিতাৰ নাম: জয়নাল আবদিন ঘৰ নং : 124 বয়স : 21 লিঙ্গ : পুৰুষ	DUU0107029 ফটো উপলব্ধ
379 নাম : ছামছুল হক পিতাৰ নাম: জয়নাল আবদিন ঘৰ নং : 124 বয়স : 20 লিঙ্গ : পুৰুষ	DUU0107003 ফটো উপলব্ধ	380 নাম : নিজাম উদ্দিন পিতাৰ নাম: হাছন আলী ঘৰ নং : ১২৫ বয়স : 44 লিঙ্গ : পুৰুষ	DCS2037469 ফটো উপলব্ধ	381 নাম : আজিম উদ্দিন পিতাৰ নাম: হাছন আলী ঘৰ নং : ১২৫ বয়স : 41 লিঙ্গ : পুৰুষ	DCS2037470 ফটো উপলব্ধ
382 নাম : জ্যোত্স্নাৰা বেগম স্বামীৰ নাম: নিজাম উদ্দিন ঘৰ নং : ১২৫ বয়স : 37 লিঙ্গ : মহিলা	DCS2037481 ফটো উপলব্ধ	# 383 নাম : খাইৰোন নেহাৰ স্বামীৰ নাম: আজিম উদ্দিন ঘৰ নং : ১২৫ বয়স : 28 লিঙ্গ : মহিলা	DCS0278739 ফটো উপলব্ধ	384 নাম : মণ্ডো আব্দুল ছাত্তাৰ পিতাৰ নাম: মুছলিম উদ্দিন ঘৰ নং : ১২৬ বয়স : 49 লিঙ্গ : পুৰুষ	DCS2037505 ফটো উপলব্ধ
385 নাম : সফাতুন নেছা স্বামীৰ নাম: আব্দুল ছাত্তাৰ ঘৰ নং : ১২৬ বয়স : 41 লিঙ্গ : মহিলা	DCS2037492 ফটো উপলব্ধ	386 নাম : ৰাজিবুৰ ৰহমান পিতাৰ নাম: আব্দুল ছাত্তাৰ ঘৰ নং : 126 বয়স : 23 লিঙ্গ : পুৰুষ	DUU0151613 ফটো উপলব্ধ	387 নাম : আব্দুল বাৰীক পিতাৰ নাম: ছদাৰ ঘৰ নং : ১২৭ বয়স : 48 লিঙ্গ : পুৰুষ	DCS2037516 ফটো উপলব্ধ
388 নাম : পিয়াৰা বেগম স্বামীৰ নাম: আব্দুল বাৰীক ঘৰ নং : ১২৭ বয়স : 40 লিঙ্গ : মহিলা	DCS2037527 ফটো উপলব্ধ	389 নাম : ৰাবিয়া বেগম স্বামীৰ নাম: ছদাৰ ঘৰ নং : ১২৮ বয়স : 66 লিঙ্গ : মহিলা	DCS2037549 ফটো উপলব্ধ	# 390 নাম : আব্দুল ৰহিম পিতাৰ নাম: ছদাৰ ঘৰ নং : ১২৮ বয়স : 44 লিঙ্গ : পুৰুষ	DCS2037538 ফটো উপলব্ধ



391 নাম : জেছমিনা বেগম স্বামীৰ নাম: আব্দুৰ ৰহিম ঘৰ নং : ১২৮ বয়স : 31 লিঙ্গ : মহিলা	DCS0011328 ফটো উপলব্ধ	392 নাম : ইছমাইল আলী পিতাৰ নাম: ইদ্রিছ আলী ঘৰ নং : ১২৯ বয়স : 64 লিঙ্গ : পুৰুষ	DCS2037550 ফটো উপলব্ধ	393 নাম : লাল বান স্বামীৰ নাম: ইছমাইল আলী ঘৰ নং : ১২৯ বয়স : 57 লিঙ্গ : মহিলা	DCS2037561 ফটো উপলব্ধ
394 নাম : ইউনুছ আলী পিতাৰ নাম: ইছমাইল আলী ঘৰ নং : ১২৯ বয়স : 34 লিঙ্গ : পুৰুষ	DCS0011329 ফটো উপলব্ধ	395 নাম : ইছুব আলী পিতাৰ নাম: ইছমাইল আলী ঘৰ নং : ১২৯ বয়স : 32 লিঙ্গ : পুৰুষ	DCS0011330 ফটো উপলব্ধ	396 নাম : ইলিয়াচ আলী পিতাৰ নাম: ইছমাইল আলী ঘৰ নং : ১২৯ বয়স : 29 লিঙ্গ : পুৰুষ	DCS0033498 ফটো উপলব্ধ
397 নাম : বিজোৱানা বেগম স্বামীৰ নাম: ইউনুছ আলী ঘৰ নং : ১২৯ বয়স : 24 লিঙ্গ : মহিলা	DCS1275734 ফটো উপলব্ধ	398 নাম : তাহেৰা বেগম স্বামীৰ নাম: ইছুব আলী ঘৰ নং : ১২৯ বয়স : 24 লিঙ্গ : মহিলা	DCS1902899 ফটো উপলব্ধ	399 নাম : জেছমিনা বেগম পিতাৰ নাম: ইছমাইল আলী ঘৰ নং : 129 বয়স : 21 লিঙ্গ : মহিলা	DCS6278667 ফটো উপলব্ধ
400 নাম : আৰব আলী পিতাৰ নাম: দৌলত খাঁ ঘৰ নং : ১৩০ বয়স : 51 লিঙ্গ : পুৰুষ	DCS2037572 ফটো উপলব্ধ	401 নাম : মিৰজান বেগম স্বামীৰ নাম: আৰব আলী ঘৰ নং : ১৩০ বয়স : 41 লিঙ্গ : মহিলা	DCS2037583 ফটো উপলব্ধ	D 402 নাম : অনোৱাৰা বেগম স্বামীৰ নাম: আব্দুৰ ৰাসিদ ঘৰ নং : ১৩১ বয়স : 45 লিঙ্গ : মহিলা	DCS2037594 ফটো উপলব্ধ
403 নাম : ৰহমান আলী পিতাৰ নাম: আসাদ আলী ঘৰ নং : 132 বয়স : 29 লিঙ্গ : পুৰুষ	DCS0040816 ফটো উপলব্ধ	404 নাম : আব্দুল কৰিম পিতাৰ নাম: আসাদ আলী ঘৰ নং : 133 বয়স : 38 লিঙ্গ : পুৰুষ	DCS2037641 ফটো উপলব্ধ	405 নাম : ফৰমান আলী পিতাৰ নাম: আসাদ আলী ঘৰ নং : 134 বয়স : 29 লিঙ্গ : পুৰুষ	DCS0040428 ফটো উপলব্ধ
406 নাম : আফচানা বেগম পিতাৰ নাম: আব্দুল আলীম ঘৰ নং : 134 বয়স : 23 লিঙ্গ : মহিলা	DTK0592337 ফটো উপলব্ধ	407 নাম : আসাদ আলী পিতাৰ নাম: আহমেদ আলী ঘৰ নং : ১৩৫ বয়স : 67 লিঙ্গ : পুৰুষ	DCS2037652 ফটো উপলব্ধ	408 নাম : মুমিনা খাতুন স্বামীৰ নাম: আসাদ আলী ঘৰ নং : ১৩৫ বয়স : 59 লিঙ্গ : মহিলা	DCS2037663 ফটো উপলব্ধ
409 নাম : আব্দুল হেকিম পিতাৰ নাম: আসাদ আলী ঘৰ নং : ১৩৫ বয়স : 44 লিঙ্গ : পুৰুষ	DCS2037629 ফটো উপলব্ধ	410 নাম : ৰাহেনা বেগম পিতাৰ নাম: আসাদ আলী ঘৰ নং : ১৩৫ বয়স : 41 লিঙ্গ : মহিলা	DCS2037630 ফটো উপলব্ধ	411 নাম : জেছমিন বেগম স্বামীৰ নাম: আব্দুল কৰিম ঘৰ নং : ১৩৫ বয়স : 35 লিঙ্গ : মহিলা	DCS0011331 ফটো উপলব্ধ
412 নাম : মোঃ কুৰমান আলী পিতাৰ নাম: আসাদ আলী ঘৰ নং : ১৩৫ বয়স : 33 লিঙ্গ : পুৰুষ	DCS0011332 ফটো উপলব্ধ	413 নাম : মাচুমা বেগম স্বামীৰ নাম: ৰহমান আলী ঘৰ নং : ১৩৫ বয়স : 25 লিঙ্গ : মহিলা	DCS0657924 ফটো উপলব্ধ	414 নাম : ইমৰানা বেগম স্বামীৰ নাম: মহঃ কুৰমান আলী ঘৰ নং : ১৩৫ বয়স : 23 লিঙ্গ : মহিলা	DCS1909142 ফটো উপলব্ধ
415 নাম : ইয়াচিন আলী পিতাৰ নাম: আব্দুল জব্বাৰ ঘৰ নং : ১৩৬ বয়স : 60 লিঙ্গ : পুৰুষ	DCS2037674 ফটো উপলব্ধ	416 নাম : নূৰ খাতুন স্বামীৰ নাম: ইয়াচিন আলী ঘৰ নং : ১৩৬ বয়স : 51 লিঙ্গ : মহিলা	DCS2037685 ফটো উপলব্ধ	417 নাম : চুলতান আলী পিতাৰ নাম: ইয়াচিন আলী ঘৰ নং : ১৩৬ বয়স : 37 লিঙ্গ : পুৰুষ	DCS2037696 ফটো উপলব্ধ
418 নাম : মুজিবুৰ ৰহমান পিতাৰ নাম: ইয়াচিন আলী ঘৰ নং : ১৩৬ বয়স : 31 লিঙ্গ : পুৰুষ	DCS0195214 ফটো উপলব্ধ	419 নাম : মায়াকুন নেছা স্বামীৰ নাম: চুলতান আলী ঘৰ নং : 136 বয়স : 30 লিঙ্গ : মহিলা	DCS0662957 ফটো উপলব্ধ	S 420 নাম : খাদিজা বেগম স্বামীৰ নাম: মুজিবুৰ ৰহমান ঘৰ নং : ১৩৬ বয়স : 25 লিঙ্গ : মহিলা	DCS0590794 ফটো উপলব্ধ



<p>S 421 DCS1770379</p> <p>নাম : মিন বেগম স্বামীৰ নাম : আব্দুল হান্নান ঘৰ নং : 108 বয়স : 28 লিঙ্গ : মহিলা</p> <p>ফটো উপলব্ধ</p>	<p>422 DCS2037709</p> <p>নাম : মৰছব আলী পিতাৰ নাম : আব্বাহ আলী ঘৰ নং : 108 বয়স : 51 লিঙ্গ : পুৰুষ</p> <p>ফটো উপলব্ধ</p>	<p>423 DCS2037710</p> <p>নাম : মায়ারন নেছা স্বামীৰ নাম : মৰছব আলী ঘৰ নং : 108 বয়স : 42 লিঙ্গ : মহিলা</p> <p>ফটো উপলব্ধ</p>
<p>424 DUU0086462</p> <p>নাম : বহিদা বেগম পিতাৰ নাম : মৰছব আলী ঘৰ নং : 138 বয়স : 22 লিঙ্গ : মহিলা</p> <p>ফটো উপলব্ধ</p>	<p>425 DUU0086470</p> <p>নাম : বাহাৰুল ইছলাম পিতাৰ নাম : মৰছব আলী ঘৰ নং : 138 বয়স : 20 লিঙ্গ : পুৰুষ</p> <p>ফটো উপলব্ধ</p>	<p>426 DCS2037721</p> <p>নাম : চুলেম্ম খাতুন স্বামীৰ নাম : আব্বাহ আলী ঘৰ নং : 108 বয়স : 75 লিঙ্গ : মহিলা</p> <p>ফটো উপলব্ধ</p>
<p>427 DCS2037732</p> <p>নাম : মুজমীল আলী পিতাৰ নাম : আব্বাহ আলী ঘৰ নং : 108 বয়স : 47 লিঙ্গ : পুৰুষ</p> <p>ফটো উপলব্ধ</p>	<p>428 DCS2037743</p> <p>নাম : কামিজা বেগম স্বামীৰ নাম : মুজমীল আলী ঘৰ নং : 139 বয়স : 44 লিঙ্গ : মহিলা</p> <p>ফটো উপলব্ধ</p>	<p>429 DUU0067157</p> <p>নাম : জুনমনি বেগম পিতাৰ নাম : মুজমীল আলী ঘৰ নং : 139 বয়স : 27 লিঙ্গ : মহিলা</p> <p>ফটো উপলব্ধ</p>
<p>430 DUU0033654</p> <p>নাম : কামাল উদ্দিন পিতাৰ নাম : মুজমীল আলী ঘৰ নং : 139 বয়স : 21 লিঙ্গ : পুৰুষ</p> <p>ফটো উপলব্ধ</p>	<p>431 DCS2037765</p> <p>নাম : আমিৰন নেছা স্বামীৰ নাম : আফতাব উদ্দিন ঘৰ নং : 180 বয়স : 46 লিঙ্গ : মহিলা</p> <p>ফটো উপলব্ধ</p>	<p>432 DCS0403394</p> <p>নাম : ইমৰান হুছেইন পিতাৰ নাম : আফতাব উদ্দিন ঘৰ নং : 180 বয়স : 26 লিঙ্গ : পুৰুষ</p> <p>ফটো উপলব্ধ</p>
<p>433 DUU0030239</p> <p>নাম : জাকিৰ হুছেইন পিতাৰ নাম : আফতাব উদ্দিন ঘৰ নং : 140 বয়স : 23 লিঙ্গ : পুৰুষ</p> <p>ফটো উপলব্ধ</p>	<p>434 DUU0030247</p> <p>নাম : মনোৱাৰা বেগম স্বামীৰ নাম : ইমৰান হুছেইন ঘৰ নং : 140 বয়স : 22 লিঙ্গ : মহিলা</p> <p>ফটো উপলব্ধ</p>	<p>435 DCS2037776</p> <p>নাম : শহৰ বান স্বামীৰ নাম : কেৰামত আলী ঘৰ নং : 181 বয়স : 89 লিঙ্গ : মহিলা</p> <p>ফটো উপলব্ধ</p>
<p>436 DCS2037787</p> <p>নাম : হালিমা বেগম পিতাৰ নাম : কেৰামত আলী ঘৰ নং : 181 বয়স : 43 লিঙ্গ : মহিলা</p> <p>ফটো উপলব্ধ</p>	<p>437 DCS0687202</p> <p>নাম : শৰিফ উদ্দিন পিতাৰ নাম : মগৰ আলী ঘৰ নং : 181 বয়স : 28 লিঙ্গ : পুৰুষ</p> <p>ফটো উপলব্ধ</p>	<p>438 DCS0612796</p> <p>নাম : কুলচুমা বেগম স্বামীৰ নাম : শৰিফ উদ্দিন ঘৰ নং : 181 বয়স : 26 লিঙ্গ : মহিলা</p> <p>ফটো উপলব্ধ</p>
<p>439 DCS2037798</p> <p>নাম : ইমান আলী পিতাৰ নাম : কেৰামত আলী ঘৰ নং : 182 বয়স : 64 লিঙ্গ : পুৰুষ</p> <p>ফটো উপলব্ধ</p>	<p>440 DCS2037801</p> <p>নাম : আফিয়া বেগম স্বামীৰ নাম : ইমান আলী ঘৰ নং : 182 বয়স : 54 লিঙ্গ : মহিলা</p> <p>ফটো উপলব্ধ</p>	<p>441 DCS2037812</p> <p>নাম : ছাফিয়া বেগম স্বামীৰ নাম : নাজিম উদ্দিন ঘৰ নং : 142 বয়স : 36 লিঙ্গ : মহিলা</p> <p>ফটো উপলব্ধ</p>
<p>442 DCS0679647</p> <p>নাম : হাফিজা খাতুন স্বামীৰ নাম : হাচন আলী ঘৰ নং : 142 বয়স : 34 লিঙ্গ : মহিলা</p> <p>ফটো উপলব্ধ</p>	<p>443 DCS6302749</p> <p>নাম : হাছন আলী পিতাৰ নাম : ইমান আলী ঘৰ নং : 142 বয়স : 32 লিঙ্গ : পুৰুষ</p> <p>ফটো উপলব্ধ</p>	<p>444 DCS0633636</p> <p>নাম : চামচুল হক পিতাৰ নাম : ইমান আলী ঘৰ নং : 182 বয়স : 26 লিঙ্গ : পুৰুষ</p> <p>ফটো উপলব্ধ</p>
<p>445 DCS1934116</p> <p>নাম : ইকৰামুল হক পিতাৰ নাম : ইমান আলী ঘৰ নং : 182 বয়স : 22 লিঙ্গ : পুৰুষ</p> <p>ফটো উপলব্ধ</p>	<p>446 DCS6307441</p> <p>নাম : জোছনাৰা বেগম স্বামীৰ নাম : চামচুল হক ঘৰ নং : 142 বয়স : 22 লিঙ্গ : মহিলা</p> <p>ফটো উপলব্ধ</p>	<p>447 DCS2037823</p> <p>নাম : নাজিম উদ্দিন পিতাৰ নাম : ইমান আলী ঘৰ নং : 183 বয়স : 37 লিঙ্গ : পুৰুষ</p> <p>ফটো উপলব্ধ</p>
<p>448 DCS0664417</p> <p>নাম : আৱিফ উদ্দিন পিতাৰ নাম : আব্দুল কবির ঘৰ নং : 144 বয়স : 33 লিঙ্গ : পুৰুষ</p> <p>ফটো উপলব্ধ</p>	<p># 449 DCS0664920</p> <p>নাম : সফিক উদ্দিন পিতাৰ নাম : আব্দুল কবির ঘৰ নং : 144 বয়স : 31 লিঙ্গ : পুৰুষ</p> <p>ফটো উপলব্ধ</p>	<p>450 CBD0413922</p> <p>নাম : জয়নব বেগম পিতাৰ নাম : চামচুল হক ঘৰ নং : 144 বয়স : 30 লিঙ্গ : মহিলা</p> <p>ফটো উপলব্ধ</p>



# 451 নাম : বুৰিনা বেগম স্বামীৰ নাম : সফিক উদ্দিন ঘৰ নং : 144 ক বয়স : 28 লিঙ্গ : মহিলা	DUU0023358 ফটো উপলব্ধ	452 নাম : মাহমুদা বেগম স্বামীৰ নাম : ইব্রাহিম আলী ঘৰ নং : 18৫ বয়স : 79 লিঙ্গ : মহিলা	DCS2037856 ফটো উপলব্ধ	453 নাম : আনোৱাৰ হুছেইন পিতাৰ নাম : ইব্রাহিম আলী ঘৰ নং : 18৫ বয়স : 59 লিঙ্গ : পুৰুষ	DCS2037867 ফটো উপলব্ধ
454 নাম : আফীয়া বেগম স্বামীৰ নাম : কালা মিঞা ঘৰ নং : 18৫ বয়স : 35 লিঙ্গ : মহিলা	DCS0011334 ফটো উপলব্ধ	# 455 নাম : কালা মিঞা পিতাৰ নাম : নুৰ ইছলাম ঘৰ নং : 18৫ বয়স : 34 লিঙ্গ : পুৰুষ	DCS0011335 ফটো উপলব্ধ	456 নাম : জাকিৰ হুছেইন পিতাৰ নাম : আব্দুৰ বসিদ ঘৰ নং : 146 বয়স : 25 লিঙ্গ : পুৰুষ	DUU0096719 ফটো উপলব্ধ
457 নাম : নুৰ খাতুন স্বামীৰ নাম : হাসিম আলী ঘৰ নং : 189 বয়স : 70 লিঙ্গ : মহিলা	DCS2037903 ফটো উপলব্ধ	458 নাম : ছায়াৰন নেছা স্বামীৰ নাম : ফয়জুল হক ঘৰ নং : 189 বয়স : 47 লিঙ্গ : মহিলা	DCS2037914 ফটো উপলব্ধ	459 নাম : আবুল হুছেইন পিতাৰ নাম : আৰজদ ঘৰ নং : 149 বয়স : 82 লিঙ্গ : পুৰুষ	DUU0039123 ফটো উপলব্ধ
460 নাম : বেজিয়া বেগম স্বামীৰ নাম : আবুল হুছেইন ঘৰ নং : 149 বয়স : 63 লিঙ্গ : মহিলা	DCS1912039 ফটো উপলব্ধ	461 নাম : কুতুব উদ্দিন পিতাৰ নাম : আবুল হুছেইন ঘৰ নং : 18৯ বয়স : 48 লিঙ্গ : পুৰুষ	DCS2037958 ফটো উপলব্ধ	462 নাম : ছোফিয়া বেগম স্বামীৰ নাম : কুতুব উদ্দিন ঘৰ নং : 18৯ বয়স : 35 লিঙ্গ : মহিলা	DCS0011336 ফটো উপলব্ধ
# 463 নাম : জয়নাল উদ্দিন পিতাৰ নাম : আবুল হুছেইন ঘৰ নং : 18৯ বয়স : 35 লিঙ্গ : পুৰুষ	DCS0011337 ফটো উপলব্ধ	464 নাম : আমিৰ উদ্দিন পিতাৰ নাম : আবুল হুছেইন ঘৰ নং : 18৯ বয়স : 25 লিঙ্গ : পুৰুষ	DCS0403121 ফটো উপলব্ধ	465 নাম : বহিম উদ্দিন পিতাৰ নাম : আবুল হুছেইন ঘৰ নং : 18৯ বয়স : 25 লিঙ্গ : পুৰুষ	DCS0634642 ফটো উপলব্ধ
466 নাম : বকচানা খাতুন স্বামীৰ নাম : আমিৰ উদ্দিন ঘৰ নং : 18৯ বয়স : 24 লিঙ্গ : মহিলা	DCS1936210 ফটো উপলব্ধ	467 নাম : বাহান উদ্দিন পিতাৰ নাম : আবুল ঘৰ নং : 149 বয়স : 20 লিঙ্গ : পুৰুষ	DUU0039115 ফটো উপলব্ধ	# 468 নাম : মইন উদ্দিন পিতাৰ নাম : আবুল হুছেইন ঘৰ নং : 1৫০ বয়স : 46 লিঙ্গ : পুৰুষ	DCS2037992 ফটো উপলব্ধ
R 469 নাম : অকীমা বেগম স্বামীৰ নাম : মইন উদ্দিন ঘৰ নং : 1৫০ বয়স : 33 লিঙ্গ : মহিলা	DCS1272459 ফটো উপলব্ধ	470 নাম : নিজাম উদ্দিন পিতাৰ নাম : আবুল হুছেইন ঘৰ নং : 1৫১ বয়স : 52 লিঙ্গ : পুৰুষ	DCS2038008 ফটো উপলব্ধ	471 নাম : আছনুৰ বেগম স্বামীৰ নাম : নিজাম উদ্দিন ঘৰ নং : 1৫১ বয়স : 45 লিঙ্গ : মহিলা	DCS2038019 ফটো উপলব্ধ
472 নাম : নুৰুল হক পিতাৰ নাম : তজমুল আলী ঘৰ নং : 1৫২ বয়স : 40 লিঙ্গ : পুৰুষ	DCS2038042 ফটো উপলব্ধ	473 নাম : মনোৱাৰা বেগম স্বামীৰ নাম : নুৰুল হক ঘৰ নং : 1৫২ বয়স : 36 লিঙ্গ : মহিলা	DCS0401950 ফটো উপলব্ধ	474 নাম : জৰ্জিনা বেগম স্বামীৰ নাম : বাৰেক আলী ঘৰ নং : 1৫২ বয়স : 29 লিঙ্গ : মহিলা	DCS1273341 ফটো উপলব্ধ
475 নাম : বাৰেক আলী পিতাৰ নাম : তজমুল আলী ঘৰ নং : 1৫২ বয়স : 27 লিঙ্গ : পুৰুষ	DCS2038053 ফটো উপলব্ধ	476 নাম : ফইজুল হক পিতাৰ নাম : সুৰজ আলী ঘৰ নং : 1৫৩ বয়স : 54 লিঙ্গ : পুৰুষ	DCS2038064 ফটো উপলব্ধ	477 নাম : মনোৱাৰা বেগম স্বামীৰ নাম : ফয়জুল হক ঘৰ নং : 1৫৩ বয়স : 43 লিঙ্গ : মহিলা	DCS2038075 ফটো উপলব্ধ
478 নাম : জহিৰুল আলম পিতাৰ নাম : ফয়জুল হক ঘৰ নং : 153 বয়স : 26 লিঙ্গ : পুৰুষ	DCS0644203 ফটো উপলব্ধ	479 নাম : ৰোহানা বেগম স্বামীৰ নাম : জহিৰুল আলম ঘৰ নং : 1৫৩ বয়স : 23 লিঙ্গ : মহিলা	DCS1874486 ফটো উপলব্ধ	480 নাম : জমিৰ উদ্দিন পিতাৰ নাম : কেৰামত আলী ঘৰ নং : 1৫৪ বয়স : 55 লিঙ্গ : পুৰুষ	DCS2038086 ফটো উপলব্ধ



481 নাম : লয়লা বেগম স্বামীৰ নাম: জামিৰ উদ্দিন ঘৰ নং : 1৫৪ বয়স : 42 লিঙ্গ : মহিলা	DCS2038097 ফটো উপলব্ধ	482 নাম : আব্দুৰ ৰহিম পিতাৰ নাম: জামিৰ উদ্দিন ঘৰ নং : 1৫৪ বয়স : 28 লিঙ্গ : পুৰুষ	DCS0300889 ফটো উপলব্ধ	483 নাম : ইয়াছমিনা বেগম স্বামীৰ নাম: মোঃ আব্দুৰ ৰহিম ঘৰ নং : 154 বয়স : 28 লিঙ্গ : মহিলা	CBD0743187 ফটো উপলব্ধ
484 নাম : হালিমা বেগম স্বামীৰ নাম: আব্দুৰ ৰসিদ ঘৰ নং : 1৫৫ বয়স : 53 লিঙ্গ : মহিলা	DCS2038111 ফটো উপলব্ধ	485 নাম : বুবিনা বেগম স্বামীৰ নাম: আমিৰ হুছেইন ঘৰ নং : 1৫৫ বয়স : 25 লিঙ্গ : মহিলা	DCS0670711 ফটো উপলব্ধ	486 নাম : আমিৰ হুছেইন পিতাৰ নাম: আব্দুৰ ৰসিদ ঘৰ নং : 155ক বয়স : 32 লিঙ্গ : পুৰুষ	DCS0011339 ফটো উপলব্ধ
487 নাম : মইৰম বেগম পিতাৰ নাম: আব্দুৰ ৰসিদ ঘৰ নং : 1৫৬ বয়স : 39 লিঙ্গ : মহিলা	DCS2038122 ফটো উপলব্ধ	488 নাম : মুজিবুৰ ৰহমান পিতাৰ নাম: গিয়াছ উদ্দিন ঘৰ নং : 1৫৭ বয়স : 50 লিঙ্গ : পুৰুষ	DCS2038133 ফটো উপলব্ধ	489 নাম : কুসাদা বেগম পিতাৰ নাম: আব্দুল খালেক ঘৰ নং : 157 বয়স : 32 লিঙ্গ : মহিলা	DCS0015867 ফটো উপলব্ধ
490 নাম : ৰসিদুল ইছলাম পিতাৰ নাম: মুজিবুৰ ৰহমান ঘৰ নং : 157 বয়স : 23 লিঙ্গ : পুৰুষ	DCS6262281 ফটো উপলব্ধ	491 নাম : মুছলিমা খাতুন স্বামীৰ নাম: ৰসিদুল ইছলাম ঘৰ নং : 157 বয়স : 23 লিঙ্গ : মহিলা	DCS6262315 ফটো উপলব্ধ	492 নাম : নাছিৰ উদ্দিন পিতাৰ নাম: শৰাফত আলী ঘৰ নং : 1৫৯ বয়স : 44 লিঙ্গ : পুৰুষ	DCS2038166 ফটো উপলব্ধ
493 নাম : গিয়াছ উদ্দিন পিতাৰ নাম: শৰাফত আলী ঘৰ নং : 1৫৯ বয়স : 42 লিঙ্গ : পুৰুষ	DCS2038177 ফটো উপলব্ধ	494 নাম : বিয়াজ উদ্দিন লক্ষৰ পিতাৰ নাম: শৰাফত আলী ঘৰ নং : 1৫৯ বয়স : 37 লিঙ্গ : পুৰুষ	DCS2038188 ফটো উপলব্ধ	495 নাম : বুবিনা বেগম স্বামীৰ নাম: বিয়াজ উদ্দিন লক্ষৰ ঘৰ নং : 1৫৯ বয়স : 34 লিঙ্গ : মহিলা	DCS0065946 ফটো উপলব্ধ
496 নাম : ফয়াজ উদ্দিন লক্ষৰ পিতাৰ নাম: শৰাফত আলী ঘৰ নং : 159 বয়স : 31 লিঙ্গ : পুৰুষ	DCS0011341 ফটো উপলব্ধ	497 নাম : ৰইচ উদ্দিন লক্ষৰ পিতাৰ নাম: শৰাফত আলী লক্ষৰ ঘৰ নং : 1৫৯ বয়স : 30 লিঙ্গ : পুৰুষ	DCS0066399 ফটো উপলব্ধ	498 নাম : আজিমুন নেছা পিতাৰ নাম: শৰাফত আলী ঘৰ নং : 1৫৯ বয়স : 26 লিঙ্গ : মহিলা	DCS0628412 ফটো উপলব্ধ
499 নাম : ৰেজৱানা পাৰমিন স্বামীৰ নাম: ফয়াজ উদ্দিন লক্ষৰ ঘৰ নং : 159 বয়স : 23 লিঙ্গ : মহিলা	DUU0069963 ফটো উপলব্ধ	500 নাম : মাৰুফা বেগম স্বামীৰ নাম: ৰইচ উদ্দিন লক্ষৰ ঘৰ নং : 159 বয়স : 20 লিঙ্গ : মহিলা	DUU0169235 ফটো উপলব্ধ	501 নাম : মিনাৰা বেগম স্বামীৰ নাম: আজিৰ উদ্দিন ঘৰ নং : 1৬০ বয়স : 43 লিঙ্গ : মহিলা	DCS0011342 ফটো উপলব্ধ
502 নাম : আজিৰ উদ্দিন পিতাৰ নাম: শৰাফত আলী ঘৰ নং : 1৬০ বয়স : 40 লিঙ্গ : পুৰুষ	DCS2038199 ফটো উপলব্ধ	503 নাম : চাৰমিনা বেগম স্বামীৰ নাম: বুৰহান উদ্দিন ঘৰ নং : 1৬০ বয়স : 34 লিঙ্গ : মহিলা	DCS0067728 ফটো উপলব্ধ	504 নাম : বুৰহান উদ্দিন পিতাৰ নাম: শৰাফত আলী ঘৰ নং : 1৬০ক বয়স : 38 লিঙ্গ : পুৰুষ	DCS2038202 ফটো উপলব্ধ
505 নাম : খলিলুৰ ৰহমান পিতাৰ নাম: শৰাফত আলী ঘৰ নং : 1৬1 বয়স : 65 লিঙ্গ : পুৰুষ	DCS2038213 ফটো উপলব্ধ	506 নাম : কুকিলা বেগম স্বামীৰ নাম: খলিলুৰ ৰহমান ঘৰ নং : 1৬1 বয়স : 54 লিঙ্গ : মহিলা	DCS2038224 ফটো উপলব্ধ	507 নাম : কফিল উদ্দিন পিতাৰ নাম: খলিলুৰ ৰহমান ঘৰ নং : 1৬1 বয়স : 43 লিঙ্গ : পুৰুষ	DCS2038235 ফটো উপলব্ধ
508 নাম : হাছনা হেনা বেগম স্বামীৰ নাম: ছেলিম উদ্দিন লক্ষৰ ঘৰ নং : 1৬1 বয়স : 33 লিঙ্গ : মহিলা	DCS0011343 ফটো উপলব্ধ	S 509 নাম : ফিৰদৌছ আলম চৌধুৰী পিতাৰ নাম: আব্দুচ শুবুৰ চৌধুৰী ঘৰ নং : 1৬1 বয়স : 26 লিঙ্গ : পুৰুষ	DCS0631820 ফটো উপলব্ধ	D 510 নাম : আলখাছ বিবি স্বামীৰ নাম: শৰাফত আলী ঘৰ নং : 1৬২ বয়স : 71 লিঙ্গ : মহিলা	DCS2038279 ফটো উপলব্ধ



<p>D 511</p> <p>নাম : আব্দুল মজিদ পিতাৰ নাম: শৰাফত আলী ঘৰ নং : ১৬২ বয়স : 50 লিঙ্গ : পুৰুষ</p> <p>ফটো উপলব্ধ</p>	DCS2038257	<p>512</p> <p>নাম : মমতাজ বেগম স্বামীৰ নাম: আব্দুল মজিদ ঘৰ নং : ১৬২ বয়স : 41 লিঙ্গ : মহিলা</p> <p>ফটো উপলব্ধ</p>	DCS2038268	<p>513</p> <p>নাম : ছাইদুল আলম পিতাৰ নাম: আব্দুল মজিদ ঘৰ নং : ১৬২ বয়স : 24 লিঙ্গ : পুৰুষ</p> <p>ফটো উপলব্ধ</p>	DCS0492181
<p>514</p> <p>নাম : ছাজিদ আলম পিতাৰ নাম: আব্দুল মজিদ ঘৰ নং : 162 বয়স : 19 লিঙ্গ : পুৰুষ</p> <p>ফটো উপলব্ধ</p>	DUU0125435	<p>515</p> <p>নাম : জামাল উদ্দিন পিতাৰ নাম: শৰাফত আলী ঘৰ নং : ১৬৪ বয়স : 46 লিঙ্গ : পুৰুষ</p> <p>ফটো উপলব্ধ</p>	DCS2038315	<p>516</p> <p>নাম : হাছিনা বেগম স্বামীৰ নাম: জামাল উদ্দিন ঘৰ নং : ১৬৪ বয়স : 38 লিঙ্গ : মহিলা</p> <p>ফটো উপলব্ধ</p>	DCS2038326
<p>517</p> <p>নাম : আজাদুল ইছলাম পিতাৰ নাম: জামাল উদ্দিন ঘৰ নং : 164 বয়স : 31 লিঙ্গ : পুৰুষ</p> <p>ফটো উপলব্ধ</p>	DCS0672600	<p>518</p> <p>নাম : বেজুৱানা বেগম স্বামীৰ নাম: আজাদুল ইছলাম ঘৰ নং : 164 বয়স : 27 লিঙ্গ : মহিলা</p> <p>ফটো উপলব্ধ</p>	DCS6277289	<p>519</p> <p>নাম : চাজাদুল ইছলাম পিতাৰ নাম: জামাল উদ্দিন ঘৰ নং : ১৬৪ বয়স : 25 লিঙ্গ : পুৰুষ</p> <p>ফটো উপলব্ধ</p>	DCS0672550
<p>520</p> <p>নাম : ফৰহানা বেগম পিতাৰ নাম: জামাল উদ্দিন ঘৰ নং : ১৬৪ বয়স : 25 লিঙ্গ : মহিলা</p> <p>ফটো উপলব্ধ</p>	DCS0672576	<p>521</p> <p>নাম : ফুলেৰুন নেচা স্বামীৰ নাম: চুলতান আলী ঘৰ নং : ১৬৫ বয়স : 62 লিঙ্গ : মহিলা</p> <p>ফটো উপলব্ধ</p>	DCS1934017	<p>522</p> <p>নাম : ইছলাম উদ্দিন পিতাৰ নাম: চুলতান আলী ঘৰ নং : ১৬৫ বয়স : 44 লিঙ্গ : পুৰুষ</p> <p>ফটো উপলব্ধ</p>	DCS2038359
<p>523</p> <p>নাম : চাহাব উদ্দিন পিতাৰ নাম: চুলতান আলী ঘৰ নং : ১৬৫ বয়স : 39 লিঙ্গ : পুৰুষ</p> <p>ফটো উপলব্ধ</p>	DCS2038371	<p>524</p> <p>নাম : জায়দা বেগম স্বামীৰ নাম: চাহাব উদ্দিন ঘৰ নং : ১৬৫ বয়স : 33 লিঙ্গ : মহিলা</p> <p>ফটো উপলব্ধ</p>	DCS0072868	<p>525</p> <p>নাম : মিনাৰ বেগম পিতাৰ নাম: চুলতান আলী ঘৰ নং : ১৬৫ বয়স : 33 লিঙ্গ : মহিলা</p> <p>ফটো উপলব্ধ</p>	DCS1919190
<p>526</p> <p>নাম : নাজিম উদ্দিন পিতাৰ নাম: চুলতান আলী ঘৰ নং : ১৬৫ বয়স : 31 লিঙ্গ : পুৰুষ</p> <p>ফটো উপলব্ধ</p>	DCS0073148	<p>527</p> <p>নাম : জিনাৰা বেগম লক্ষৰ স্বামীৰ নাম: সৰিফ ঘৰ নং : 165 বয়স : 31 লিঙ্গ : মহিলা</p> <p>ফটো উপলব্ধ</p>	DUU0066340	<p>528</p> <p>নাম : মনোআৰা বেগম স্বামীৰ নাম: ইছলাম উদ্দিন ঘৰ নং : ১৬৫ বয়স : 30 লিঙ্গ : মহিলা</p> <p>ফটো উপলব্ধ</p>	DCS0073098
<p>529</p> <p>নাম : আজাৰ উদ্দিন পিতাৰ নাম: চুলতান আলী ঘৰ নং : 165 বয়স : 26 লিঙ্গ : পুৰুষ</p> <p>ফটো উপলব্ধ</p>	DUU0113019	<p>530</p> <p>নাম : ফেৰদছা বেগম স্বামীৰ নাম: নাজিম উদ্দিন ঘৰ নং : 165 বয়স : 25 লিঙ্গ : মহিলা</p> <p>ফটো উপলব্ধ</p>	DUU0025429	<p>531</p> <p>নাম : সৰিফ উদ্দিন পিতাৰ নাম: চুলতান আলী ঘৰ নং : 165 বয়স : 30 লিঙ্গ : পুৰুষ</p> <p>ফটো উপলব্ধ</p>	DCS0073346
<p>532</p> <p>নাম : হবিব আলী পিতাৰ নাম: জয়নাল আবদিন ঘৰ নং : ১৬৭ বয়স : 56 লিঙ্গ : পুৰুষ</p> <p>ফটো উপলব্ধ</p>	DCS2038382	<p># 533</p> <p>নাম : মনোৱাৰা বেগম স্বামীৰ নাম: হোবিব আলী ঘৰ নং : 167 বয়স : 42 লিঙ্গ : মহিলা</p> <p>ফটো উপলব্ধ</p>	DCS1770247	<p>534</p> <p>নাম : মজিবুৰ ৰহমান পিতাৰ নাম: হবিব আলী ঘৰ নং : ১৬৭ বয়স : 29 লিঙ্গ : পুৰুষ</p> <p>ফটো উপলব্ধ</p>	DCS0195123
<p>535</p> <p>নাম : মাজিদা বেগম পিতাৰ নাম: হবিব আলী ঘৰ নং : ১৬৭ বয়স : 23 লিঙ্গ : মহিলা</p> <p>ফটো উপলব্ধ</p>	DCS1806058	<p>536</p> <p>নাম : নূৰ ইছলাম পিতাৰ নাম: জয়নাল আবদিন ঘৰ নং : ১৬৮ বয়স : 81 লিঙ্গ : পুৰুষ</p> <p>ফটো উপলব্ধ</p>	DCS2038406	<p>537</p> <p>নাম : খুদেজা বিবি স্বামীৰ নাম: নূৰ ইছলাম ঘৰ নং : ১৬৮ বয়স : 65 লিঙ্গ : মহিলা</p> <p>ফটো উপলব্ধ</p>	DCS2038417
<p>538</p> <p>নাম : খলিল উদ্দিন পিতাৰ নাম: নূৰ ইছলাম ঘৰ নং : ১৬৮ বয়স : 41 লিঙ্গ : পুৰুষ</p> <p>ফটো উপলব্ধ</p>	DCS2038428	<p>539</p> <p>নাম : আব্দুল জলিল পিতাৰ নাম: নূৰ ইছলাম ঘৰ নং : ১৬৮ বয়স : 39 লিঙ্গ : পুৰুষ</p> <p>ফটো উপলব্ধ</p>	DCS2038440	<p>E 540</p> <p>নাম : বুকিয়া বেগম স্বামীৰ নাম: খলিল উদ্দিন ঘৰ নং : ১৬৮ বয়স : 38 লিঙ্গ : মহিলা</p> <p>ফটো উপলব্ধ</p>	DCS2038439



541 নাম : বাবিয়া বেগম স্বামীৰ নাম: আব্দুল জলিল ঘৰ নং : ১৬৮ বয়স : 34 লিঙ্গ : মহিলা	DCS0011344 ফটো উপলব্ধ	542 নাম : বুমানা বেগম পিতাৰ নাম: খালিল উদ্দিন ঘৰ নং : 168 বয়স : 23 লিঙ্গ : মহিলা	DCS6276513 ফটো উপলব্ধ	543 নাম : মৰম আলী পিতাৰ নাম: জয়নাল আবদিন ঘৰ নং : ১৬৯ বয়স : 68 লিঙ্গ : পুৰুষ	DCS2038451 ফটো উপলব্ধ
544 নাম : জমিলা খাতুন স্বামীৰ নাম: মৰম আলী ঘৰ নং : ১৬৯ বয়স : 57 লিঙ্গ : মহিলা	DCS2038462 ফটো উপলব্ধ	545 নাম : লাইলী বেগম স্বামীৰ নাম: ছমিৰ উদ্দিন ঘৰ নং : ১৬৯ বয়স : 31 লিঙ্গ : মহিলা	DCS0011347 ফটো উপলব্ধ	546 নাম : বেখম আলী পিতাৰ নাম: জয়নাল আবদিন ঘৰ নং : ১৭০ বয়স : 55 লিঙ্গ : পুৰুষ	DCS2038473 ফটো উপলব্ধ
547 নাম : মইনুল হক পিতাৰ নাম: বেখম আলী ঘৰ নং : ১৭০ বয়স : 31 লিঙ্গ : পুৰুষ	DCS0011348 ফটো উপলব্ধ	548 নাম : মনোৱাৰা বেগম স্বামীৰ নাম: বেখম আলী ঘৰ নং : ১৭১ বয়স : 47 লিঙ্গ : মহিলা	DCS2038484 ফটো উপলব্ধ	549 নাম : ছালেহা বেগম স্বামীৰ নাম: আব্দুল মতিন ঘৰ নং : ১৭৩ বয়স : 62 লিঙ্গ : মহিলা	DCS2038520 ফটো উপলব্ধ
550 নাম : স্বপ্না চুলতানা পিতাৰ নাম: আব্দুল মতিন ঘৰ নং : ১৭৩ বয়স : 36 লিঙ্গ : মহিলা	DCS0079749 ফটো উপলব্ধ	551 নাম : আব্দুল আজিজ লক্ষৰ পিতাৰ নাম: আব্দুল মতিন লক্ষৰ ঘৰ নং : ১৭৩ বয়স : 33 লিঙ্গ : পুৰুষ	DCS0011349 ফটো উপলব্ধ	552 নাম : ইনামুল ইছলাম লক্ষৰ পিতাৰ নাম: আব্দুল মতিন লক্ষৰ ঘৰ নং : ১৭৩ বয়স : 31 লিঙ্গ : পুৰুষ	DCS0195172 ফটো উপলব্ধ
553 নাম : দিলফা বেগম স্বামীৰ নাম: আব্দুল আজিজ লক্ষৰ ঘৰ নং : ১৭৩ বয়স : 26 লিঙ্গ : মহিলা	DCS1483908 ফটো উপলব্ধ				



554	1	DUU0231118	ফটো উপলব্ধ	নাম : জেছমিন চুলতানা পিতাৰ নাম: নিজাম উদ্দিন ঘৰ নং : 151 বয়স : 21 লিঙ্গ : মহিলা	555	1	DCS0274043	ফটো উপলব্ধ	নাম : পাকিজা বুলবুল চৌধুৰী স্বামীৰ নাম: লুতফুৰ্ৰ বহমান লস্কৰ ঘৰ নং : 121 বয়স : 27 লিঙ্গ : মহিলা	556	1	DCS0044107	ফটো উপলব্ধ	নাম : তছলিমা বেগম স্বামীৰ নাম: বাজিবুৰ আলী ঘৰ নং : 121 বয়স : 28 লিঙ্গ : মহিলা
557	1	DCS6279152	ফটো উপলব্ধ	নাম : বাহিমা খাতুন স্বামীৰ নাম: মবারক আলী ঘৰ নং : 96 বয়স : 38 লিঙ্গ : মহিলা	558	1	DCS0539882	ফটো উপলব্ধ	নাম : ৰোমানা চিদ্দিকা স্বামীৰ নাম: নচিবুৰ বহমান ঘৰ নং : 43 বয়স : 26 লিঙ্গ : মহিলা	559	1	DUU0260661	ফটো উপলব্ধ	নাম : ফুৰকান উদ্দিন পিতাৰ নাম: শফিক উদ্দিন ঘৰ নং : 06 বয়স : 19 লিঙ্গ : পুৰুষ
560	1	DUU0262006	ফটো উপলব্ধ	নাম : শাকিব হুছেইন পিতাৰ নাম: বাশিৰ উদ্দিন ঘৰ নং : 06 বয়স : 18 লিঙ্গ : পুৰুষ	561	1	DUU0262873	ফটো উপলব্ধ	নাম : ইকবাল হুছেইন পিতাৰ নাম: খলিল উদ্দিন ঘৰ নং : 168 বয়স : 18 লিঙ্গ : পুৰুষ	562	1	DUU0284976	ফটো উপলব্ধ	নাম : মহাম্মদ আলী খান পিতাৰ নাম: আৰব আলী ঘৰ নং : 130 বয়স : 19 লিঙ্গ : পুৰুষ
563	1	DUU0285965	ফটো উপলব্ধ	নাম : মহিবুৰ বহমান পিতাৰ নাম: আলা উদ্দিন ঘৰ নং : 99 বয়স : 19 লিঙ্গ : পুৰুষ	564	1	DUU0285916	ফটো উপলব্ধ	নাম : আলম উদ্দিন পিতাৰ নাম: আলা উদ্দিন ঘৰ নং : 59 বয়স : 18 লিঙ্গ : পুৰুষ	565	1	DUU0285973	ফটো উপলব্ধ	নাম : সমীৰ আহমেদ পিতাৰ নাম: বিলাল উদ্দিন ঘৰ নং : 89 বয়স : 19 লিঙ্গ : পুৰুষ
566	1	DUU0285981	ফটো উপলব্ধ	নাম : আব্দুল আজিজ লস্কৰ পিতাৰ নাম: বিলাল উদ্দিন ঘৰ নং : 24 বয়স : 18 লিঙ্গ : পুৰুষ	567	1	DUU0286005	ফটো উপলব্ধ	নাম : ফাৰুক উদ্দিন মজুমদাৰ পিতাৰ নাম: আব্দুল মতিন মজুমদাৰ ঘৰ নং : 119 বয়স : 20 লিঙ্গ : পুৰুষ	568	1	DUU0286013	ফটো উপলব্ধ	নাম : ইজাজুৰ বহমান পিতাৰ নাম: তৈয়বুৰ বহমান ঘৰ নং : 79 বয়স : 18 লিঙ্গ : পুৰুষ
569	1	DUU0286047	ফটো উপলব্ধ	নাম : মিজাজুৰ বহমান পিতাৰ নাম: তৈয়বুৰ বহমান ঘৰ নং : 79 বয়স : 18 লিঙ্গ : পুৰুষ	570	1	DUU0286518	ফটো উপলব্ধ	নাম : ফেৰ্দসা বেগম পিতাৰ নাম: বছিৰ উদ্দিন ঘৰ নং : 47 বয়স : 20 লিঙ্গ : মহিলা	571	1	DUU0286567	ফটো উপলব্ধ	নাম : নাজমিন চুলতানা পিতাৰ নাম: সামছ উদ্দিন তালুকদাৰ ঘৰ নং : 33 বয়স : 19 লিঙ্গ : মহিলা
572	1	DUU0286575	ফটো উপলব্ধ	নাম : সেইদুল আলম পিতাৰ নাম: জাকিৰ হুছেইন ঘৰ নং : 27 বয়স : 20 লিঙ্গ : পুৰুষ	573	1	DUU0286690	ফটো উপলব্ধ	নাম : দিলোৱাৰা বেগম স্বামীৰ নাম: মুজিবুৰ বহমান ঘৰ নং : 54 বয়স : 43 লিঙ্গ : মহিলা					



574	1	DUU0320291
নাম : মার্জিনা বেগম স্বামীৰ নাম : চহঁদুৰ বহমান ঘৰ নং : 14 বয়স : 28 লিঙ্গ : মহিলা		
ফটো উপলব্ধ		

575	1	DUU0321307
নাম : তাজ উদ্দিন মজুমদাৰ পিতাৰ নাম : আব্দুল হামিদ মজুমদাৰ ঘৰ নং : 116 বয়স : 18 লিঙ্গ : পুৰুষ		
ফটো উপলব্ধ		

576	1	DUU0321448
নাম : চুহানা বেগম পিতাৰ নাম : বশিৰ উদ্দিন ঘৰ নং : 06 বয়স : 21 লিঙ্গ : মহিলা		
ফটো উপলব্ধ		

577	1	DUU0322057
নাম : নাচুমা বেগম স্বামীৰ নাম : জইবুল ইছলাম ঘৰ নং : 65 বয়স : 21 লিঙ্গ : মহিলা		
ফটো উপলব্ধ		

578	1	DUU0324012
নাম : হবিবা বেগম পিতাৰ নাম : তৈয়বুৰ বহমান ঘৰ নং : 55 বয়স : 20 লিঙ্গ : মহিলা		
ফটো উপলব্ধ		

579	1	DUU0325175
নাম : মাজ আহমেদ লক্ষৰ পিতাৰ নাম : আব্দুৰ বেজাক লক্ষৰ ঘৰ নং : 93 বয়স : 18 লিঙ্গ : পুৰুষ		
ফটো উপলব্ধ		

ভোটাৰৰ সাৰাংশ

A) ভোটাৰৰ সংখ্যা

	তালিকাৰ প্ৰকাৰ	তালিকাৰ চিনাক্তকৰণ	ভোটাৰৰ সংখ্যা							
			পুৰুষ	মহিলা	ওয় লিঙ্গ	মুঠ				
I	মূল তালিকা	মূল তালিকা	বিশেষ সংশোধন, 2026 চনৰ পূৰ্বৰ 2025 চনৰ মূল তালিকাৰ লগত থকা সংযোজন সমূহ একত্ৰিতকৰণ কৰা তালিকা।				284	269	0	553
II	যোগ তালিকা	পৰিপূৰক 1	বিশেষ সংক্ষিপ্ত সংশোধন, 2026				12	8	0	20
		পৰিপূৰক 2	অনবিচ্ছিন্ন সংশোধন 2026				2	4	0	6
			মুঠ				14	12	0	26
III	বিয়োজন তালিকা	পৰিপূৰক 1	বিশেষ সংক্ষিপ্ত সংশোধন, 2026				5	7	0	12
		পৰিপূৰক 2	অনবিচ্ছিন্ন সংশোধন 2026				0	1	0	1
			মুঠ				5	8	0	13
IV	লিংগ ক্ষেত্ৰত পৰিবৰ্তনৰ বাবে পাৰ্থক্য					0	0	0	0	
এই সংশোধনৰ পিছত ভোটাৰ তালিকাত ভোটাৰৰ মুঠ সংখ্যা (I+II-III+IV)						293	273	0	566	

B) শুধৰনীৰ সংখ্যা

তালিকাৰ প্ৰকাৰ	তালিকাৰ চিনাক্তকৰণ	শুধৰনীৰ সংখ্যা
পৰিপূৰক 1	বিশেষ সংক্ষিপ্ত সংশোধন, 2026	43
পৰিপূৰক 2	অনবিচ্ছিন্ন সংশোধন 2026	0
	মুঠ	43

নিৰ্বাচক পঞ্জীয়ন বিষয়াৰ স্বাক্ষৰ

E-মূত, S-স্থানান্তৰিত/ বাসস্থান পৰিবৰ্তন, R-প্ৰতিলিপি, M-নিখোজ, Q-অযোগ্য