



## ভোটাৰ তালিকা 2026 S03 অসম

বিধানসভা সমষ্টিৰ নম্বৰ, নাম আৰু সংৰক্ষণৰ স্থিতি : 62 - বিল্লাকান্দী (সাধাৰণ)		খণ্ড নং : 300																			
এই বিধানসভা সমষ্টিত কোন সংসদীয় সমষ্টিৰ অন্তৰ্গত তাৰ নম্বৰ, নাম আৰু সংৰক্ষণ স্থিতি : 10 - কাজিৰঙা (সাধাৰণ)																					
1. সংশোধনৰ বিৱৰণ																					
সংশোধনৰ বছৰ	2026	তালিকাৰ চিনাক্তকৰণ																			
ভিত্তি তাৰিখ	01-04-2026	বিশেষ সংশোধন, 2026 চনৰ পূৰ্বৰ 2025 চনৰ মূল তালিকাৰ লগত থকা সংযোজন সমূহ একত্ৰিতকৰণ কৰা তালিকা।																			
সংশোধনৰ প্ৰকাৰ	বিশেষ সংশোধন 2026																				
প্ৰকাশনৰ তাৰিখ	23-03-2026																				
2. খণ্ড আৰু ভোটগ্ৰহন কেন্দ্ৰৰ বিৱৰণ																					
খণ্ডৰ অন্তৰ্গত এলেকা সমূহৰ নম্বৰ আৰু নাম																					
1-অকচেক গাঁও		<table border="1" style="width: 100%; border-collapse: collapse;"> <tr> <td>মূল চহৰ/গাঁও</td> <td>: অকচেক গাঁও</td> </tr> <tr> <td>ৱাৰ্ড নং</td> <td>:</td> </tr> <tr> <td>ডাকঘৰ</td> <td>: হাওৰাঘাট</td> </tr> <tr> <td>পুলিচ থানা</td> <td>: মোৰাঝাৰ</td> </tr> <tr> <td>ব্লক</td> <td>: বিল্লাকান্দি (অংশ)</td> </tr> <tr> <td>ৰাজহ চক্ৰ</td> <td>: ডবকা (অংশ)</td> </tr> <tr> <td>জিলা</td> <td>: হোজাই</td> </tr> <tr> <td>পিনকোড</td> <td>: 782481</td> </tr> </table>				মূল চহৰ/গাঁও	: অকচেক গাঁও	ৱাৰ্ড নং	:	ডাকঘৰ	: হাওৰাঘাট	পুলিচ থানা	: মোৰাঝাৰ	ব্লক	: বিল্লাকান্দি (অংশ)	ৰাজহ চক্ৰ	: ডবকা (অংশ)	জিলা	: হোজাই	পিনকোড	: 782481
মূল চহৰ/গাঁও	: অকচেক গাঁও																				
ৱাৰ্ড নং	:																				
ডাকঘৰ	: হাওৰাঘাট																				
পুলিচ থানা	: মোৰাঝাৰ																				
ব্লক	: বিল্লাকান্দি (অংশ)																				
ৰাজহ চক্ৰ	: ডবকা (অংশ)																				
জিলা	: হোজাই																				
পিনকোড	: 782481																				
3. ভোটগ্ৰহন কেন্দ্ৰৰ বিৱৰণ																					
ভোটগ্ৰহন কেন্দ্ৰৰ নম্বৰ আৰু নাম :		ভোটগ্ৰহন কেন্দ্ৰৰ প্ৰকাৰ (পুৰুষ/মহিলা/সাধাৰণ)		সাধাৰণ																	
300 - বাদশা চুবুৰীয়া নতুন প্ৰাথমিক বিদ্যালয় (ৰুম নং-১)		খণ্ডৰ অন্তৰ্গত সহায়ক ভোটগ্ৰহন কেন্দ্ৰৰ সংখ্যা :		0																	
ভোটগ্ৰহন কেন্দ্ৰৰ ঠিকনা :																					
বাদশা চুবুৰীয়া নতুন প্ৰাথমিক বিদ্যালয়, ৰুম নং ১, অকচেক গাঁও																					
4. ভোটাৰৰ সংখ্যা																					
আৰম্ভনি ক্ৰমিক নং	শেষ ক্ৰমিক নং	মুঠ ভোটাৰ																			
		পুৰুষ	মহিলা	৩য় লিঙ্গ	মুঠ																
1	659	331	316	0	647																

নিৰ্বাচক পঞ্জীয়ন বিষয়াৰ স্বাক্ষৰ

Nazri Naksha

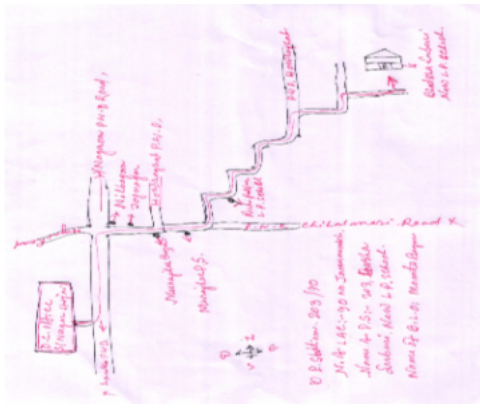

Google Map View

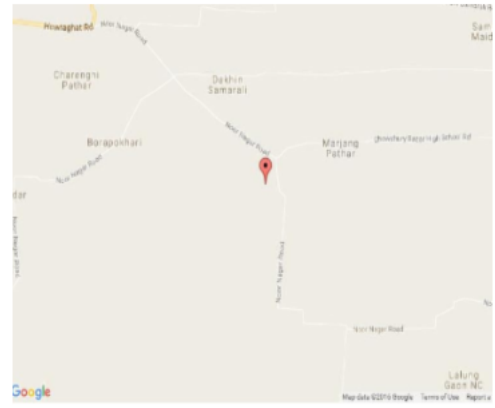

Polling Station Building Front View



ভোটগ্ৰহন কেন্দ্ৰৰ সন্মুখৰ দৃশ্য



Cad View

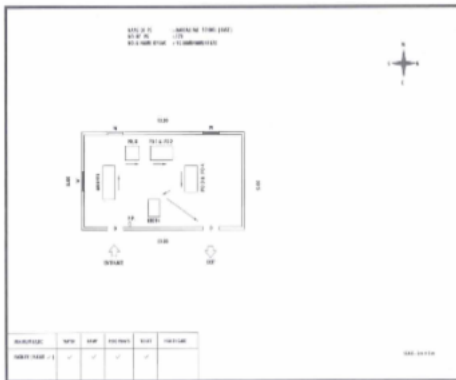

Key MAP View

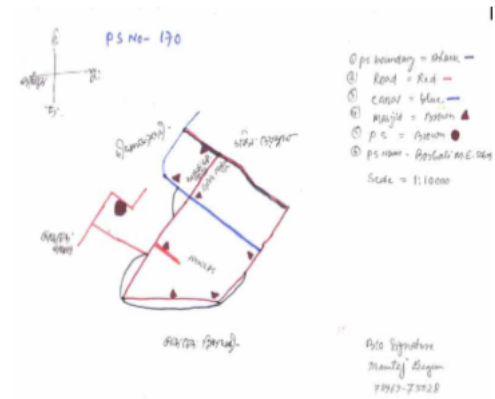



1 নাম : খয়ৰুন নেছা স্বামীৰ নাম: আব্দুল লতিফ ঘৰ নং : ১ বয়স : 68 লিঙ্গ : মহিলা	DCS1684577 ফটো উপলব্ধ	2 নাম : শলমা বেগম পিতাৰ নাম: মফুৰ আলী ঘৰ নং : ১ বয়স : 32 লিঙ্গ : মহিলা	DCS1793157 ফটো উপলব্ধ	3 নাম : মো আবুল কালাম পিতাৰ নাম: বীতাৰিৰ আলী ঘৰ নং : ২ বয়স : 50 লিঙ্গ : পুৰুষ	DCS1684624 ফটো উপলব্ধ
4 নাম : নুৰজহান বিবি স্বামীৰ নাম: আব্দুল কলম ঘৰ নং : ০২ বয়স : 31 লিঙ্গ : মহিলা	DCS0695023 ফটো উপলব্ধ	5 নাম : আশাফুল আলম পিতাৰ নাম: আব্দুল কালাম ঘৰ নং : ০২ বয়স : 24 লিঙ্গ : পুৰুষ	DCS0695205 ফটো উপলব্ধ	6 নাম : আব্দুল হামিদ পিতাৰ নাম: ওৰাতিৰ আলী ঘৰ নং : 3 বয়স : 67 লিঙ্গ : পুৰুষ	DCS1684646 ফটো উপলব্ধ
7 নাম : বিনা বেগম স্বামীৰ নাম: আব্দুল হামিদ ঘৰ নং : 3 বয়স : 52 লিঙ্গ : মহিলা	DCS1684657 ফটো উপলব্ধ	8 নাম : আব্দুল বকিব পিতাৰ নাম: ওৰাতিৰ আলী ঘৰ নং : 8 বয়স : 68 লিঙ্গ : পুৰুষ	DCS1684679 ফটো উপলব্ধ	9 নাম : আছাদ আহমেদ পিতাৰ নাম: আব্দুল বকিব ঘৰ নং : 8 বয়স : 23 লিঙ্গ : পুৰুষ	DCS1573336 ফটো উপলব্ধ
10 নাম : আফিয়া বেগম স্বামীৰ নাম: আজিৰ উদ্দিন ঘৰ নং : ৫ বয়স : 60 লিঙ্গ : মহিলা	DCS1684726 ফটো উপলব্ধ	11 নাম : সাহিদা বেগম পিতাৰ নাম: আজিৰ উদ্দিন ঘৰ নং : ৫ বয়স : 39 লিঙ্গ : মহিলা	DCS1684748 ফটো উপলব্ধ	12 নাম : আফতাৰ উদ্দিন পিতাৰ নাম: ব জবেদ আলী ঘৰ নং : ৬ বয়স : 57 লিঙ্গ : পুৰুষ	DCS1684782 ফটো উপলব্ধ
13 নাম : হাছনা বেগম স্বামীৰ নাম: আফতাৰ উদ্দিন ঘৰ নং : ৬ বয়স : 47 লিঙ্গ : মহিলা	DCS1684793 ফটো উপলব্ধ	14 নাম : আব্দুল আহাদ পিতাৰ নাম: আফতাৰ উদ্দিন ঘৰ নং : ৬ বয়স : 28 লিঙ্গ : পুৰুষ	DCS0198564 ফটো উপলব্ধ	15 নাম : আজমল উদ্দিন পিতাৰ নাম: আফতাৰ উদ্দিন ঘৰ নং : ৬ বয়স : 25 লিঙ্গ : পুৰুষ	DCS0539585 ফটো উপলব্ধ
16 নাম : আৰিফ উদ্দিন পিতাৰ নাম: জবেদ আলী ঘৰ নং : ৭ বয়স : 50 লিঙ্গ : পুৰুষ	DCS1684806 ফটো উপলব্ধ	17 নাম : ইকফা বেগম স্বামীৰ নাম: আৰিফ উদ্দিন ঘৰ নং : ৭ বয়স : 42 লিঙ্গ : মহিলা	DCS1684817 ফটো উপলব্ধ	18 নাম : মৰিয়ম বিবি স্বামীৰ নাম: মইন উদ্দিন ঘৰ নং : ৮ বয়স : 48 লিঙ্গ : মহিলা	DCS1684839 ফটো উপলব্ধ
19 নাম : মুফিদুল ইছলাম পিতাৰ নাম: মইন উদ্দিন ঘৰ নং : ৮ বয়স : 27 লিঙ্গ : পুৰুষ	DCS0198713 ফটো উপলব্ধ	20 নাম : আতৰজান বিবি স্বামীৰ নাম: ইয়াকুব আলী ঘৰ নং : ৯ বয়স : 58 লিঙ্গ : মহিলা	DCS1684851 ফটো উপলব্ধ	21 নাম : সাইদুল ইছলাম পিতাৰ নাম: ইয়াকুব আলী ঘৰ নং : 9 বয়স : 34 লিঙ্গ : পুৰুষ	DCS1684873 ফটো উপলব্ধ
22 নাম : আব্দুল হাছিব পিতাৰ নাম: ইয়াকুব আলী ঘৰ নং : 9 বয়স : 28 লিঙ্গ : পুৰুষ	DCS0240317 ফটো উপলব্ধ	23 নাম : মৰিয়মা বেগম স্বামীৰ নাম: সাইদুল ইছলাম ঘৰ নং : 9 বয়স : 27 লিঙ্গ : মহিলা	DCS0695957 ফটো উপলব্ধ	24 নাম : ছিৰাজুন নেছা স্বামীৰ নাম: আব্দুল মতিন ঘৰ নং : ১০ বয়স : 58 লিঙ্গ : মহিলা	DCS1684920 ফটো উপলব্ধ
25 নাম : ছাদাম হুছেইন পিতাৰ নাম: আব্দুল মতিন ঘৰ নং : ১০ বয়স : 28 লিঙ্গ : পুৰুষ	DCS0249235 ফটো উপলব্ধ	E 26 নাম : চমৰুন নেছা পিতাৰ নাম: আব্দুল কৰিম ঘৰ নং : ১০ বয়স : 49 লিঙ্গ : মহিলা	DCS0258186 ফটো উপলব্ধ	27 নাম : ইলিয়াছ আলী বৰভূঞা পিতাৰ নাম: আব্দুল কৰিম ঘৰ নং : ১১ বয়স : 48 লিঙ্গ : পুৰুষ	DCS1684953 ফটো উপলব্ধ
28 নাম : আছিৰা বেগম স্বামীৰ নাম: ইছহাক আলী ঘৰ নং : ১১ বয়স : 48 লিঙ্গ : মহিলা	DCS1684997 ফটো উপলব্ধ	29 নাম : মাৰিয়া বেগম স্বামীৰ নাম: ইলিয়াছ আলী বৰভূঞা ঘৰ নং : ১১ বয়স : 39 লিঙ্গ : মহিলা	DCS1684964 ফটো উপলব্ধ	30 নাম : বাহিদা বেগম পিতাৰ নাম: ইশাক আলী ঘৰ নং : 11 বয়স : 26 লিঙ্গ : মহিলা	DTK0495911 ফটো উপলব্ধ



31 নাম : ইছহাক আলী পিতাৰ নাম: আব্দুল কৰিম ঘৰ নং : ১১ক বয়স : 52 লিঙ্গ : পুৰুষ	DCS1684986 ফটো উপলব্ধ	32 নাম : মুজাহিদুল ইছলাম পিতাৰ নাম: ইছাক আলী ঘৰ নং : 11ক বয়স : 23 লিঙ্গ : পুৰুষ	DCS1545995 ফটো উপলব্ধ	33 নাম : বিবিনা খাতুন পিতাৰ নাম: মহাম্মদ আলী ঘৰ নং : ১২ বয়স : 37 লিঙ্গ : মহিলা	DCS1685014 ফটো উপলব্ধ
34 নাম : মিনাজ উদ্দিন পিতাৰ নাম: মহাম্মদ আলী ঘৰ নং : ১২ বয়স : 32 লিঙ্গ : পুৰুষ	DCS1685025 ফটো উপলব্ধ	35 নাম : জাহ্মিনা বেগম স্বামীৰ নাম: মিনাজ উদ্দিন ঘৰ নং : ১২ বয়স : 29 লিঙ্গ : মহিলা	DCS1469600 ফটো উপলব্ধ	36 নাম : বিলাল উদ্দিন পিতাৰ নাম: আমিৰ আলী ঘৰ নং : ১৩ বয়স : 55 লিঙ্গ : পুৰুষ	DCS1685036 ফটো উপলব্ধ
37 নাম : জাহানুৰা বেগম স্বামীৰ নাম: বিলাল উদ্দিন ঘৰ নং : ১৩ বয়স : 47 লিঙ্গ : মহিলা	DCS1685047 ফটো উপলব্ধ	38 নাম : শাহিদুল আলম পিতাৰ নাম: বিলাল উদ্দিন ঘৰ নং : ১৩ বয়স : 29 লিঙ্গ : পুৰুষ	DCS0034496 ফটো উপলব্ধ	39 নাম : চুলতানা বেগম স্বামীৰ নাম: বশ্বিৰ আহমেদ ঘৰ নং : ১৪ বয়স : 42 লিঙ্গ : মহিলা	DCS1692633 ফটো উপলব্ধ
40 নাম : আব্দুল জলিল পিতাৰ নাম: আব্দুল খালেক ঘৰ নং : ১৪ক বয়স : 58 লিঙ্গ : পুৰুষ	DCS1685081 ফটো উপলব্ধ	41 নাম : দিলাৰা বেগম স্বামীৰ নাম: আব্দুল জলিল ঘৰ নং : ১৪ক বয়স : 38 লিঙ্গ : মহিলা	DCS1387515 ফটো উপলব্ধ	42 নাম : তাহিৰ আহমেদ পিতাৰ নাম: আব্দুল জলিল ঘৰ নং : 14ক বয়স : 30 লিঙ্গ : পুৰুষ	DCS0045567 ফটো উপলব্ধ
43 নাম : ছাবিৰ আহমেদ পিতাৰ নাম: আব্দুল জলিল ঘৰ নং : 14ক বয়স : 26 লিঙ্গ : পুৰুষ	DCS0543520 ফটো উপলব্ধ	44 নাম : বসিদ আহমেদ পিতাৰ নাম: আমিৰ আলী ঘৰ নং : ১৫ বয়স : 60 লিঙ্গ : পুৰুষ	DCS1685127 ফটো উপলব্ধ	45 নাম : তৈমুন নেছা স্বামীৰ নাম: বসিদ আহমেদ ঘৰ নং : ১৫ বয়স : 52 লিঙ্গ : মহিলা	DCS1685138 ফটো উপলব্ধ
46 নাম : ছালেহ আহমেদ পিতাৰ নাম: বসিদ আহমেদ ঘৰ নং : ১৫ বয়স : 29 লিঙ্গ : পুৰুষ	DCS0056747 ফটো উপলব্ধ	47 নাম : হুছাইন আহমেদ পিতাৰ নাম: আমিৰ আলী ঘৰ নং : ১৬ বয়স : 75 লিঙ্গ : পুৰুষ	DCS1685183 ফটো উপলব্ধ	48 নাম : বাবিয়া বেগম স্বামীৰ নাম: হুছাইন আহমেদ ঘৰ নং : ১৬ বয়স : 60 লিঙ্গ : মহিলা	DCS1685194 ফটো উপলব্ধ
49 নাম : খাদিজা বেগম পিতাৰ নাম: হুছাইন আহমেদ ঘৰ নং : ১৬ বয়স : 40 লিঙ্গ : মহিলা	DCS1685229 ফটো উপলব্ধ	50 নাম : মুহিব্ব আহমেদ পিতাৰ নাম: হুছাইন আহমেদ ঘৰ নং : 16 বয়স : 28 লিঙ্গ : পুৰুষ	DCS0253245 ফটো উপলব্ধ	51 নাম : ছাজিদ আহমেদ পিতাৰ নাম: হুছাইন আহমেদ ঘৰ নং : ১৬ বয়স : 25 লিঙ্গ : পুৰুষ	DCS0539437 ফটো উপলব্ধ
52 নাম : আব্দুল খালিক পিতাৰ নাম: মাজিদ আলী ঘৰ নং : ১৭ বয়স : 50 লিঙ্গ : পুৰুষ	DCS1685241 ফটো উপলব্ধ	53 নাম : মমতা বেগম স্বামীৰ নাম: আব্দুল খালিক ঘৰ নং : ১৭ বয়স : 42 লিঙ্গ : মহিলা	DCS1685252 ফটো উপলব্ধ	54 নাম : তৈয়ব্বৰ বহমান পিতাৰ নাম: আব্দুল খালিক ঘৰ নং : ১৭ বয়স : 25 লিঙ্গ : পুৰুষ	DCS0608927 ফটো উপলব্ধ
55 নাম : মোঃ আজিজুৰ বহমান পিতাৰ নাম: মোঃ আব্দুল খালিক ঘৰ নং : ১৭ বয়স : 23 লিঙ্গ : পুৰুষ	DCS1435304 ফটো উপলব্ধ	56 নাম : আচাৰন নেছা স্বামীৰ নাম: আব্দুল গুৰুৰ ঘৰ নং : ১৮ বয়স : 65 লিঙ্গ : মহিলা	DCS1685285 ফটো উপলব্ধ	57 নাম : চুলতানা বেগম স্বামীৰ নাম: শাহিদুৰ বহমান ঘৰ নং : 18 বয়স : 35 লিঙ্গ : মহিলা	DCS2107202 ফটো উপলব্ধ
58 নাম : শাহিদুৰ বহমান পিতাৰ নাম: আব্দুল গুৰুৰ ঘৰ নং : 18 বয়স : 31 লিঙ্গ : পুৰুষ	DCS2107188 ফটো উপলব্ধ	59 নাম : মহাম্মদ নাজিদুৰ বহমান পিতাৰ নাম: আব্দুল গুৰুৰ ঘৰ নং : ১৮ বয়স : 29 লিঙ্গ : পুৰুষ	DCS0086629 ফটো উপলব্ধ	60 নাম : বুবিনা বেগম স্বামীৰ নাম: নাজি.দুৰ বহমান ঘৰ নং : ১৮ বয়স : 23 লিঙ্গ : মহিলা	DCS1591890 ফটো উপলব্ধ



61 নাম : জিয়াউৰ ৰহমান পিতাৰ নাম: আব্দুল শুকুৰ ঘৰ নং : ১৮ক বয়স : 48 লিঙ্গ : পুৰুষ	DCS1685296 ফটো উপলব্ধ	62 নাম : মিনাৰা বেগম স্বামীৰ নাম: জিয়াউৰ ৰহমান ঘৰ নং : ১৮ক বয়স : 44 লিঙ্গ : মহিলা	DCS1685309 ফটো উপলব্ধ	63 নাম : হবিবুৰ ৰহমান পিতাৰ নাম: আব্দুল শুকুৰ ঘৰ নং : ১৮খ বয়স : 40 লিঙ্গ : পুৰুষ	DCS1685310 ফটো উপলব্ধ
# 64 নাম : জোছনা বেগম স্বামীৰ নাম: হবিবুৰ ৰহমান ঘৰ নং : ১৮খ বয়স : 33 লিঙ্গ : মহিলা	DCS2107155 ফটো উপলব্ধ	65 নাম : আব্দুল হান্নান পিতাৰ নাম: ওমৰ আলী ঘৰ নং : ১৯ বয়স : 70 লিঙ্গ : পুৰুষ	DCS1685321 ফটো উপলব্ধ	66 নাম : ছাইফা খাতুন স্বামীৰ নাম: আব্দুল হান্নান ঘৰ নং : ১৯ বয়স : 59 লিঙ্গ : মহিলা	DCS1685332 ফটো উপলব্ধ
67 নাম : মোহাম্মদ আব্দুল মতিন পিতাৰ নাম: আব্দুল হান্নান ঘৰ নং : ১৯ বয়স : 41 লিঙ্গ : পুৰুষ	DCS1685343 ফটো উপলব্ধ	68 নাম : আখলিমা বেগম মাতৃৰ নাম: আনোৱাৰা বেগম ঘৰ নং : ১৯ বয়স : 40 লিঙ্গ : মহিলা	DCS1685365 ফটো উপলব্ধ	69 নাম : শোহানা বেগম পিতাৰ নাম: আব্দুল হান্নান ঘৰ নং : ১৯ বয়স : 28 লিঙ্গ : মহিলা	DCS0327767 ফটো উপলব্ধ
70 নাম : মোঃ আব্দুল্লাহ পিতাৰ নাম: আব্দুল হান্নান ঘৰ নং : 19 বয়স : 28 লিঙ্গ : পুৰুষ	DCS0327916 ফটো উপলব্ধ	71 নাম : জেচিমা বেগম স্বামীৰ নাম: আব্দুল মতিন ঘৰ নং : ১৯ক বয়স : 30 লিঙ্গ : মহিলা	DCS0327569 ফটো উপলব্ধ	72 নাম : আব্দুলকাদিৰ পিতাৰ নাম: আব্দুল হান্নান ঘৰ নং : ১৯ খ বয়স : 34 লিঙ্গ : পুৰুষ	DCS1685354 ফটো উপলব্ধ
73 নাম : কুতুব আলী পিতাৰ নাম: ওমৰ আলী ঘৰ নং : ২০ বয়স : 80 লিঙ্গ : পুৰুষ	DCS1685376 ফটো উপলব্ধ	74 নাম : আব্দুল হামিদ পিতাৰ নাম: কুতুব আলী ঘৰ নং : ২০ বয়স : 48 লিঙ্গ : পুৰুষ	DCS1685423 ফটো উপলব্ধ	75 নাম : আকলিমা বেগম পিতাৰ নাম: কুতুব আলী ঘৰ নং : 20 বয়স : 35 লিঙ্গ : মহিলা	DCS0695387 ফটো উপলব্ধ
76 নাম : মায়াৰণ নেছা স্বামীৰ নাম: আব্দুল হামিদ ঘৰ নং : ২০ বয়স : 33 লিঙ্গ : মহিলা	DCS1952938 ফটো উপলব্ধ	77 নাম : ছামছুল আলম পিতাৰ নাম: আব্দুল হামিদ ঘৰ নং : ২০ বয়স : 19 লিঙ্গ : পুৰুষ	DUU0129643 ফটো উপলব্ধ	78 নাম : আছিয়া খাতুন স্বামীৰ নাম: মৰম আলী ঘৰ নং : ২১ বয়স : 70 লিঙ্গ : মহিলা	DCS1685478 ফটো উপলব্ধ
79 নাম : আতাৰ উদ্দিন পিতাৰ নাম: মৰম আলী ঘৰ নং : ২১ বয়স : 52 লিঙ্গ : পুৰুষ	DCS1685456 ফটো উপলব্ধ	80 নাম : জাহ্মিনা বেগম স্বামীৰ নাম: আতাৰ উদ্দিন ঘৰ নং : ২১ বয়স : 40 লিঙ্গ : মহিলা	DCS1685467 ফটো উপলব্ধ	81 নাম : আব্দুল খালিক পিতাৰ নাম: চৈয়ব আলী ঘৰ নং : ২২ বয়স : 45 লিঙ্গ : পুৰুষ	DCS1685490 ফটো উপলব্ধ
82 নাম : ৰসিদা বেগম স্বামীৰ নাম: আব্দুল খালিক ঘৰ নং : ২২ বয়স : 39 লিঙ্গ : মহিলা	DCS1685503 ফটো উপলব্ধ	# 83 নাম : কৌচৰ আলম পিতাৰ নাম: আব্দুল খালিক ঘৰ নং : ২২ বয়স : 21 লিঙ্গ : পুৰুষ	DUU0089318 ফটো উপলব্ধ	84 নাম : চৰই বিবি স্বামীৰ নাম: আয়ুব আলি ঘৰ নং : ২৩ বয়স : 71 লিঙ্গ : মহিলা	DCS1692702 ফটো উপলব্ধ
85 নাম : মইনুল হক পিতাৰ নাম: আয়ুব আলী ঘৰ নং : ২৩ বয়স : 62 লিঙ্গ : পুৰুষ	DCS1685547 ফটো উপলব্ধ	86 নাম : আয়নুল হক পিতাৰ নাম: আয়ুব আলী ঘৰ নং : ২৩ বয়স : 53 লিঙ্গ : পুৰুষ	DCS1685525 ফটো উপলব্ধ	87 নাম : ফুলেৰন নেছা স্বামীৰ নাম: আয়নুল হক ঘৰ নং : ২৩ বয়স : 45 লিঙ্গ : মহিলা	DCS1685536 ফটো উপলব্ধ
88 নাম : ফাৰুক আহমেদ পিতাৰ নাম: মইনুল হক ঘৰ নং : ২৩ বয়স : 36 লিঙ্গ : পুৰুষ	DCS1685558 ফটো উপলব্ধ	89 নাম : আলম উদ্দিন পিতাৰ নাম: আয়নুল হক ঘৰ নং : ২৩ বয়স : 30 লিঙ্গ : পুৰুষ	DCS0130427 ফটো উপলব্ধ	90 নাম : আফছানা বেগম স্বামীৰ নাম: ফাৰুক আহমেদ ঘৰ নং : ২৩ বয়স : 26 লিঙ্গ : মহিলা	DCS0547430 ফটো উপলব্ধ



91 নাম : ফখৰুল ইছলাম পিতাৰ নাম: আইনুল হক ঘৰ নং : 23 বয়স : 25 লিঙ্গ : পুৰুষ	DCS0543157 ফটো উপলব্ধ	92 নাম : জমিলা খাতুন স্বামীৰ নাম: মইনুল হক ঘৰ নং : 28 বয়স : 55 লিঙ্গ : মহিলা	DCS1685569 ফটো উপলব্ধ	93 নাম : নূৰুল হক পিতাৰ নাম: আয়ুব আলী ঘৰ নং : 25 বয়স : 58 লিঙ্গ : পুৰুষ	DCS1685570 ফটো উপলব্ধ
94 নাম : ছফিয়া খাতুন স্বামীৰ নাম: নূৰুল হক ঘৰ নং : 25 বয়স : 45 লিঙ্গ : মহিলা	DCS1685581 ফটো উপলব্ধ	95 নাম : সাৰজানা বেগম স্বামীৰ নাম: নূৰুল হক ঘৰ নং : 25 বয়স : 24 লিঙ্গ : মহিলা	DCS1591635 ফটো উপলব্ধ	96 নাম : মহম্মদ বদৰুল হক পিতাৰ নাম: আয়ুব আলী ঘৰ নং : 26 বয়স : 46 লিঙ্গ : পুৰুষ	DCS1685592 ফটো উপলব্ধ
97 নাম : জাহাবা বেগম স্বামীৰ নাম: বদৰুল হক ঘৰ নং : 29 বয়স : 42 লিঙ্গ : মহিলা	DCS1685605 ফটো উপলব্ধ	98 নাম : নিজাম উদ্দিন পিতাৰ নাম: আমাদ উদ্দিন ঘৰ নং : 29 বয়স : 47 লিঙ্গ : পুৰুষ	DCS1685616 ফটো উপলব্ধ	99 নাম : খাদিজা বেগম স্বামীৰ নাম: নিজাম উদ্দিন ঘৰ নং : 29 বয়স : 35 লিঙ্গ : মহিলা	DCS1685627 ফটো উপলব্ধ
100 নাম : নূৰ আলী পিতাৰ নাম: নিচাৰ আলী ঘৰ নং : 28 বয়স : 71 লিঙ্গ : পুৰুষ	DCS1685649 ফটো উপলব্ধ	101 নাম : হাজিৰা বেগম স্বামীৰ নাম: নূৰ আলী ঘৰ নং : 28 বয়স : 60 লিঙ্গ : মহিলা	DCS1685650 ফটো উপলব্ধ	102 নাম : নাসিৰ উদ্দিন পিতাৰ নাম: নূৰ আলী ঘৰ নং : 28 বয়স : 44 লিঙ্গ : পুৰুষ	DCS1685661 ফটো উপলব্ধ
103 নাম : সফিক উদ্দিন পিতাৰ নাম: নূৰ আলী ঘৰ নং : 28 বয়স : 40 লিঙ্গ : পুৰুষ	DCS1685683 ফটো উপলব্ধ	104 নাম : জাকিৰা বেগম স্বামীৰ নাম: সফিক উদ্দিন ঘৰ নং : 28 বয়স : 39 লিঙ্গ : মহিলা	DCS1685638 ফটো উপলব্ধ	105 নাম : বত্ৰা বেগম স্বামীৰ নাম: নাসিৰ উদ্দিন ঘৰ নং : 28 বয়স : 39 লিঙ্গ : মহিলা	DCS1685672 ফটো উপলব্ধ
106 নাম : বফিক উদ্দিন পিতাৰ নাম: নূৰ আলী ঘৰ নং : 28 বয়স : 30 লিঙ্গ : পুৰুষ	DCS0154955 ফটো উপলব্ধ	107 নাম : চুমিয়া বেগম স্বামীৰ নাম: বফিক উদ্দিন ঘৰ নং : 28 বয়স : 22 লিঙ্গ : মহিলা	DUU0189506 ফটো উপলব্ধ	108 নাম : অলিউৰ বহমান পিতাৰ নাম: মন্তাজ আলী ঘৰ নং : 28 বয়স : 70 লিঙ্গ : পুৰুষ	DCS1685694 ফটো উপলব্ধ
109 নাম : লায়লা বেগম স্বামীৰ নাম: অলিউৰ বহমান ঘৰ নং : 28 বয়স : 57 লিঙ্গ : মহিলা	DCS1685707 ফটো উপলব্ধ	110 নাম : মাৰুফ উদ্দিন পিতাৰ নাম: অলিউৰ বহমান ঘৰ নং : 28 বয়স : 28 লিঙ্গ : পুৰুষ	DCS0467407 ফটো উপলব্ধ	111 নাম : আফিয়া বেগম স্বামীৰ নাম: ফয়জুৰ বহমান ঘৰ নং : 30 বয়স : 56 লিঙ্গ : মহিলা	DCS1685741 ফটো উপলব্ধ
112 নাম : কালাম উদ্দিন পিতাৰ নাম: ফয়জুৰ বহমান ঘৰ নং : 30 বয়স : 38 লিঙ্গ : পুৰুষ	DCS1685763 ফটো উপলব্ধ	113 নাম : ছাহাব উদ্দিন পিতাৰ নাম: ফয়জুৰ বহমান ঘৰ নং : 30 বয়স : 30 লিঙ্গ : পুৰুষ	DCS0163006 ফটো উপলব্ধ	114 নাম : মিছ মাৰজিনা বেগম স্বামীৰ নাম: কালাম উদ্দিন ঘৰ নং : 30 বয়স : 26 লিঙ্গ : মহিলা	DCS0317891 ফটো উপলব্ধ
115 নাম : জয়তুন নেছা স্বামীৰ নাম: কামাল উদ্দিন ঘৰ নং : 32 বয়স : 57 লিঙ্গ : মহিলা	DCS1685785 ফটো উপলব্ধ	116 নাম : আজিৰা উদ্দিন পিতাৰ নাম: মিছৰ আলী ঘৰ নং : 32 বয়স : 54 লিঙ্গ : পুৰুষ	DCS1811003 ফটো উপলব্ধ	117 নাম : বচুমা বেগম পিতাৰ নাম: কামাল উদ্দিন ঘৰ নং : 32 বয়স : 37 লিঙ্গ : মহিলা	DCS1685821 ফটো উপলব্ধ
118 নাম : খাদিজা বেগম পিতাৰ নাম: আজিৰা উদ্দিন ঘৰ নং : 32 বয়স : 35 লিঙ্গ : মহিলা	DCS1685809 ফটো উপলব্ধ	119 নাম : মনজুৰ আহমেদ পিতাৰ নাম: কামাল উদ্দিন ঘৰ নং : 32 বয়স : 33 লিঙ্গ : পুৰুষ	DCS1685810 ফটো উপলব্ধ	120 নাম : আছমা বেগম পিতাৰ নাম: কামাল উদ্দিন ঘৰ নং : 32 বয়স : 25 লিঙ্গ : মহিলা	DCS0695247 ফটো উপলব্ধ



121	DCS1685796	ফটো উপলব্ধ	নাম : কুটিনা বিবি স্বামীৰ নাম: আজৰ উদ্দিন ঘৰ নং : ৩২ক বয়স : 55 লিঙ্গ : মহিলা	122	DCS0695320	ফটো উপলব্ধ	নাম : ফিৰদছা বেগম পিতাৰ নাম: আজৰ উদ্দিন ঘৰ নং : ৩২ ক বয়স : 25 লিঙ্গ : মহিলা	123	DCS1686506	ফটো উপলব্ধ	নাম : মো শহীদ আহমেদ তালুকদাৰ পিতাৰ নাম: আজিজুৰ বহমান ঘৰ নং : ৩৩ বয়স : 35 লিঙ্গ : পুৰুষ
124	DCS0382796	ফটো উপলব্ধ	নাম : ইয়াছমিনা বেগম স্বামীৰ নাম: মো শহীদ আহমেদ তালুকদাৰ ঘৰ নং : ৩৩ বয়স : 28 লিঙ্গ : মহিলা	125	DCS1685843	ফটো উপলব্ধ	নাম : বফিকুল হক পিতাৰ নাম: ছামচুল হক ঘৰ নং : ৩৪ বয়স : 60 লিঙ্গ : পুৰুষ	126	DCS1685854	ফটো উপলব্ধ	নাম : ফাতিমা বেগম স্বামীৰ নাম: বফিকুল হক ঘৰ নং : ৩৪ বয়স : 46 লিঙ্গ : মহিলা
127	DCS0408591	ফটো উপলব্ধ	নাম : আব্দুল আহাদ পিতাৰ নাম: বফিকুল হক ঘৰ নং : ৩৪ বয়স : 32 লিঙ্গ : পুৰুষ	128	DCS0408583	ফটো উপলব্ধ	নাম : আব্দুল ওৱাদদ পিতাৰ নাম: বফিকুল হক ঘৰ নং : ৩৪ বয়স : 29 লিঙ্গ : পুৰুষ	129	DCS0317941	ফটো উপলব্ধ	নাম : নাজমা বেগম পিতাৰ নাম: বফিকুল হক ঘৰ নং : ৩৪ বয়স : 28 লিঙ্গ : মহিলা
130	DCS1685865	ফটো উপলব্ধ	নাম : হিফজুৰ বহমান পিতাৰ নাম: চামচুল হক ঘৰ নং : ৩৫ বয়স : 50 লিঙ্গ : পুৰুষ	131	DCS1685876	ফটো উপলব্ধ	নাম : নেহাৰুন নেছা স্বামীৰ নাম: হিফজুৰ বহমান ঘৰ নং : ৩৫ বয়স : 45 লিঙ্গ : মহিলা	132	DCS0581827	ফটো উপলব্ধ	নাম : শহীদ আহমেদ পিতাৰ নাম: মহঃ হিফজুৰ বহমান ঘৰ নং : ৩৫ বয়স : 23 লিঙ্গ : পুৰুষ
133	DUU0137083	ফটো উপলব্ধ	নাম : বুকচানা বেগম পিতাৰ নাম: হিফজুৰ বহমান ঘৰ নং : 35 বয়স : 21 লিঙ্গ : মহিলা	134	DUU0137091	ফটো উপলব্ধ	নাম : ছাবিৰ আহমেদ পিতাৰ নাম: হিফজুৰ বহমান ঘৰ নং : 35 বয়স : 20 লিঙ্গ : পুৰুষ	135	DUU0137059	ফটো উপলব্ধ	নাম : নাছিমা ফিৰদৌচ স্বামীৰ নাম: সাহিদ আহমেদ ঘৰ নং : 35 বয়স : 19 লিঙ্গ : মহিলা
136	DCS1685901	ফটো উপলব্ধ	নাম : আয়াৰুন নেছা স্বামীৰ নাম: মৌলানা আব্দুল নুৰ ঘৰ নং : ৩৬ বয়স : 60 লিঙ্গ : মহিলা	137	DCS1685912	ফটো উপলব্ধ	নাম : হাফিজ সুৰিফুল হাছন পিতাৰ নাম: মৌলানা আব্দুল নুৰ ঘৰ নং : ৩৬ বয়স : 41 লিঙ্গ : পুৰুষ	138	DCS1685923	ফটো উপলব্ধ	নাম : নৈমল হাছন পিতাৰ নাম: মৌলানা আব্দুল নুৰ ঘৰ নং : ৩৬ বয়স : 38 লিঙ্গ : পুৰুষ
139	DCS1692713	ফটো উপলব্ধ	নাম : হাছিবা বেগম স্বামীৰ নাম: হাফিজ শৰিফুল হাছন ঘৰ নং : ৩৬ বয়স : 32 লিঙ্গ : মহিলা	140	DCS0317974	ফটো উপলব্ধ	নাম : নাছিমা বেগম স্বামীৰ নাম: মোহম্মাদ নৈমল হাছন ঘৰ নং : ৩৬ বয়স : 26 লিঙ্গ : মহিলা	141	DCS1685945	ফটো উপলব্ধ	নাম : মিৰা বেগম স্বামীৰ নাম: আব্দুল মতিন ঘৰ নং : ৩৭ বয়স : 65 লিঙ্গ : মহিলা
142	DCS1685934	ফটো উপলব্ধ	নাম : বহমত আলী পিতাৰ নাম: আব্দুল মতিন ঘৰ নং : ৩৭ বয়স : 44 লিঙ্গ : পুৰুষ	143	DCS0177519	ফটো উপলব্ধ	নাম : ছাজমিনা বেগম পিতাৰ নাম: আব্দুল মতিন ঘৰ নং : ৩৭ বয়স : 37 লিঙ্গ : মহিলা	144	DCS1905470	ফটো উপলব্ধ	নাম : হাচিনা বেগম স্বামীৰ নাম: বহমত আলী ঘৰ নং : ৩৭ বয়স : 22 লিঙ্গ : মহিলা
145	DUU0158196	ফটো উপলব্ধ	নাম : জাকাৰিয়া আলম পিতাৰ নাম: জিয়া উদ্দিন ঘৰ নং : 37 বয়স : 19 লিঙ্গ : পুৰুষ	146	DCS1685978	ফটো উপলব্ধ	নাম : সুনাবুল বিবি স্বামীৰ নাম: আব্দুল শুকুৰ ঘৰ নং : ৩৮ বয়স : 75 লিঙ্গ : মহিলা	147	DCS1685989	ফটো উপলব্ধ	নাম : হাফছা বেগম পিতাৰ নাম: আব্দুল শুকুৰ ঘৰ নং : 38 বয়স : 48 লিঙ্গ : মহিলা
148	DCS1685990	ফটো উপলব্ধ	নাম : তাজ উদ্দিন পিতাৰ নাম: আব্দুল শুকুৰ ঘৰ নং : ৩৮ বয়স : 43 লিঙ্গ : পুৰুষ	149	DCS1692724	ফটো উপলব্ধ	নাম : ফৰিদা বেগম স্বামীৰ নাম: তাজ উদ্দিন ঘৰ নং : ৩৮ বয়স : 35 লিঙ্গ : মহিলা	150	DCS1686017	ফটো উপলব্ধ	নাম : মইনুল হক পিতাৰ নাম: আৰব আলী ঘৰ নং : ৩৯ বয়স : 60 লিঙ্গ : পুৰুষ



151 নাম : আমিলা খাতন পিতাৰ নাম: আৰব আলী ঘৰ নং : ৩৯ বয়স : 52 লিঙ্গ : মহিলা	DCS1686028 ফটো উপলব্ধ	152 নাম : আতাবুৰ ৰহমান পিতাৰ নাম: আৰব আলী ঘৰ নং : ৩৯ বয়স : 50 লিঙ্গ : পুৰুষ	DCS1686039 ফটো উপলব্ধ	153 নাম : মাতাবুৰ ৰহমান পিতাৰ নাম: আৰব আলী ঘৰ নং : ৩৯ বয়স : 48 লিঙ্গ : পুৰুষ	DCS1686040 ফটো উপলব্ধ
# 154 নাম : হালিমা বেগম স্বামীৰ নাম: মাতাবুৰ ৰহমান ঘৰ নং : ৩৯ বয়স : 39 লিঙ্গ : মহিলা	DCS1883370 ফটো উপলব্ধ	155 নাম : মুছলেহ উদ্দিন পিতাৰ নাম: নুৰ উদ্দিন ঘৰ নং : ৩৯ বয়স : 32 লিঙ্গ : পুৰুষ	DCS1693409 ফটো উপলব্ধ	156 নাম : সিৰাজুল হক পিতাৰ নাম: আৰব আলী ঘৰ নং : ৪০ বয়স : 65 লিঙ্গ : পুৰুষ	DCS1686051 ফটো উপলব্ধ
157 নাম : চমিৰুন নেছা স্বামীৰ নাম: সিৰাজুল হক ঘৰ নং : ৪০ বয়স : 52 লিঙ্গ : মহিলা	DCS1686062 ফটো উপলব্ধ	158 নাম : দিলৱাৰ হুছেইন পিতাৰ নাম: সিৰাজুল হক ঘৰ নং : ৪০ বয়স : 35 লিঙ্গ : পুৰুষ	DCS1686073 ফটো উপলব্ধ	159 নাম : চুলতানা বেগম স্বামীৰ নাম: দিলৱাৰ হুছেইন ঘৰ নং : ৪০ বয়স : 30 লিঙ্গ : মহিলা	DCS0539163 ফটো উপলব্ধ
160 নাম : মনোৱাৰ হুছেইন পিতাৰ নাম: সিৰাজুল হক ঘৰ নং : ৪০ বয়স : 30 লিঙ্গ : পুৰুষ	DCS0184135 ফটো উপলব্ধ	161 নাম : মহম্মদ কোচৰ আহমেদ পিতাৰ নাম: ফখৰ উদ্দিন আহমেদ ঘৰ নং : ৪১ বয়স : 42 লিঙ্গ : পুৰুষ	DCS1686119 ফটো উপলব্ধ	162 নাম : মহম্মদ ফয়ছল আহমেদ পিতাৰ নাম: ফখৰ উদ্দিন আহমেদ ঘৰ নং : ৪১ বয়স : 41 লিঙ্গ : পুৰুষ	DCS1686120 ফটো উপলব্ধ
163 নাম : ৰোমানা বেগম স্বামীৰ নাম: কোচৰ আহমেদ ঘৰ নং : ৪১ বয়স : 37 লিঙ্গ : মহিলা	DCS1686142 ফটো উপলব্ধ	164 নাম : মহম্মদ ফইজ আহমেদ পিতাৰ নাম: ফখৰ উদ্দিন আহমেদ ঘৰ নং : ৪১ বয়স : 35 লিঙ্গ : পুৰুষ	DCS1686131 ফটো উপলব্ধ	165 নাম : মজিদা বেগম স্বামীৰ নাম: মহম্মদ ফইজ আহমেদ ঘৰ নং : ৪১ বয়স : 27 লিঙ্গ : মহিলা	DCS1725654 ফটো উপলব্ধ
166 নাম : ছৈয়দা ওম্মে উমৰা খাতন স্বামীৰ নাম: মোহম্মদ ফ. যছল আহমেদ ঘৰ নং : ৪১খ বয়স : 30 লিঙ্গ : মহিলা	DCS0513291 ফটো উপলব্ধ	167 নাম : সৰঞ্জল বিবি স্বামীৰ নাম: আব্দুল মজিদ ঘৰ নং : ৪২ বয়স : 95 লিঙ্গ : মহিলা	DCS1686164 ফটো উপলব্ধ	168 নাম : আৰিফ উদ্দিন পিতাৰ নাম: আব্দুল মজিদ ঘৰ নং : ৪২ বয়স : 43 লিঙ্গ : পুৰুষ	DCS1686153 ফটো উপলব্ধ
169 নাম : মমতা বেগম স্বামীৰ নাম: আৰিফ উদ্দিন ঘৰ নং : 42 বয়স : 33 লিঙ্গ : মহিলা	DCS1692768 ফটো উপলব্ধ	170 নাম : স্বাহিদন নেছা পিতাৰ নাম: আব্দুল লতিফ ঘৰ নং : ৪২খ বয়স : 43 লিঙ্গ : মহিলা	DCS1346550 ফটো উপলব্ধ	171 নাম : ৰফিকুল হক পিতাৰ নাম: আৰব আলী ঘৰ নং : ৪৩ বয়স : 61 লিঙ্গ : পুৰুষ	DCS1686175 ফটো উপলব্ধ
172 নাম : আমিনা খাতন স্বামীৰ নাম: ৰফিকুল হক ঘৰ নং : ৪৩ বয়স : 59 লিঙ্গ : মহিলা	DCS1686186 ফটো উপলব্ধ	173 নাম : ফিৰদুছ আহমেদ পিতাৰ নাম: ৰফিকুল হক ঘৰ নং : ৪৩ বয়স : 24 লিঙ্গ : পুৰুষ	DCS0586347 ফটো উপলব্ধ	174 নাম : ফয়জুল হক পিতাৰ নাম: আৰব আলী ঘৰ নং : ৪৪ বয়স : 80 লিঙ্গ : পুৰুষ	DCS1686197 ফটো উপলব্ধ
175 নাম : ৰাবিয়া বেগম স্বামীৰ নাম: ফয়জুল হক ঘৰ নং : ৪৪ বয়স : 64 লিঙ্গ : মহিলা	DCS1686200 ফটো উপলব্ধ	# 176 নাম : মো জিবুল হুছেইন পিতাৰ নাম: ফয়জুল হক ঘৰ নং : 44 বয়স : 43 লিঙ্গ : পুৰুষ	DCS1686244 ফটো উপলব্ধ	177 নাম : ইমদাদ হুছেইন পিতাৰ নাম: ফয়জুল হক ঘৰ নং : ৪৪ বয়স : 36 লিঙ্গ : পুৰুষ	DCS1686255 ফটো উপলব্ধ
178 নাম : আফজল হুছেইন পিতাৰ নাম: ফয়জুল হক ঘৰ নং : 44 বয়স : 31 লিঙ্গ : পুৰুষ	DCS1693421 ফটো উপলব্ধ	179 নাম : আইমুন নেছা স্বামীৰ নাম: আফতাৰ আলী ঘৰ নং : ৪৫ বয়স : 68 লিঙ্গ : মহিলা	DCS1686288 ফটো উপলব্ধ	180 নাম : ছফৰ উদ্দিন পিতাৰ নাম: আফতাৰ আলী ঘৰ নং : ৪৫ বয়স : 48 লিঙ্গ : পুৰুষ	DCS1686299 ফটো উপলব্ধ



181 নাম : বিনা বেগম স্বামীৰ নাম : আছাৰ উদ্দিন ঘৰ নং : ৪৫ বয়স : 45 লিঙ্গ : মহিলা	DCS1686324 ফটো উপলব্ধ	182 নাম : শ্বাহানাৰা বেগম স্বামীৰ নাম : ছফৰ উদ্দিন ঘৰ নং : ৪৫ বয়স : 24 লিঙ্গ : মহিলা	DCS1546852 ফটো উপলব্ধ	183 নাম : আছাৰ উদ্দিন পিতাৰ নাম : আফতাৰ আলী ঘৰ নং : ৪৬ বয়স : 52 লিঙ্গ : পুৰুষ	DCS1686313 ফটো উপলব্ধ
184 নাম : ছফিয়া খাতুন স্বামীৰ নাম : আব্দুল কৰিম ঘৰ নং : ৪৭ বয়স : 45 লিঙ্গ : মহিলা	DCS1686346 ফটো উপলব্ধ	185 নাম : বৃহতানা বেগম স্বামীৰ নাম : শ্বহিদ আলম ঘৰ নং : ৪৭ বয়স : 32 লিঙ্গ : মহিলা	DCS0195792 ফটো উপলব্ধ	186 নাম : শ্বহিদ আলাম পিতাৰ নাম : আব্দুল কৰিম ঘৰ নং : ৪৭ বয়স : 32 লিঙ্গ : পুৰুষ	DCS2107224 ফটো উপলব্ধ
R 187 নাম : বৃহতানা বেগম স্বামীৰ নাম : শ্বহিদ আলম ঘৰ নং : ৪৭ বয়স : ৪১ লিঙ্গ : মহিলা	DCS0199653 ফটো উপলব্ধ	188 নাম : ফইজ আলাম পিতাৰ নাম : আব্দুল কৰিম ঘৰ নং : ৪৭ বয়স : 30 লিঙ্গ : পুৰুষ	DCS2107213 ফটো উপলব্ধ	189 নাম : মনাই উদ্দিন পিতাৰ নাম : আব্দুল কৰিম ঘৰ নং : ৪৭ বয়স : 28 লিঙ্গ : পুৰুষ	DCS0201954 ফটো উপলব্ধ
190 নাম : কৌছৰ আলম পিতাৰ নাম : আব্দুল কৰিম ঘৰ নং : 47 বয়স : 28 লিঙ্গ : পুৰুষ	DCS1526201 ফটো উপলব্ধ	191 নাম : ফতিমা বেগম স্বামীৰ নাম : ফইজ আলম ঘৰ নং : 47 বয়স : 26 লিঙ্গ : মহিলা	DCS1526318 ফটো উপলব্ধ	192 নাম : সায়বান নেছা স্বামীৰ নাম : আব্দুল লতিফ ঘৰ নং : ৪৮ বয়স : 48 লিঙ্গ : মহিলা	DCS1686380 ফটো উপলব্ধ
193 নাম : আজিম উদ্দিন পিতাৰ নাম : আব্দুল লতিফ ঘৰ নং : ৪৮ বয়স : 25 লিঙ্গ : পুৰুষ	DCS0693192 ফটো উপলব্ধ	194 নাম : ফতিমা বেগম স্বামীৰ নাম : মো আজিম উদ্দিন ঘৰ নং : ৪৮ বয়স : 20 লিঙ্গ : মহিলা	DUU0134767 ফটো উপলব্ধ	195 নাম : জাকাৰিয়া আহমেদ পিতাৰ নাম : মৃত সিদ্দিক আলী ঘৰ নং : ৪৮ বয়স : 25 লিঙ্গ : পুৰুষ	DCS0679480 ফটো উপলব্ধ
196 নাম : বহমত আলী পিতাৰ নাম : মন্তাজ আলী ঘৰ নং : ৫০ বয়স : 55 লিঙ্গ : পুৰুষ	DCS1686437 ফটো উপলব্ধ	197 নাম : বৃশনা বেগম স্বামীৰ নাম : বহমত আলী ঘৰ নং : ৫০ বয়স : 45 লিঙ্গ : মহিলা	DCS1686448 ফটো উপলব্ধ	198 নাম : ছছাইন আহমেদ পিতাৰ নাম : বহমত আলী ঘৰ নং : ৫০ বয়স : 33 লিঙ্গ : পুৰুষ	DCS1693534 ফটো উপলব্ধ
199 নাম : হাচিবা বেগম স্বামীৰ নাম : ছছাইন আহমেদ ঘৰ নং : ৫০ বয়স : 28 লিঙ্গ : মহিলা	DCS0408542 ফটো উপলব্ধ	200 নাম : মহম্মাদ ফয়ছল আহমেদ পিতাৰ নাম : মহম্মাদ বহমত আলী ঘৰ নং : ৫০ বয়স : 28 লিঙ্গ : পুৰুষ	DCS0196758 ফটো উপলব্ধ	201 নাম : নচিমা বেগম পিতাৰ নাম : বহমত আলী ঘৰ নং : ৫০ বয়স : 26 লিঙ্গ : মহিলা	DCS0693499 ফটো উপলব্ধ
202 নাম : ইমৰান আহমেদ পিতাৰ নাম : বহমত আলী ঘৰ নং : ৫০ বয়স : 24 লিঙ্গ : পুৰুষ	DCS0693663 ফটো উপলব্ধ	203 নাম : বৃশনা বেগম স্বামীৰ নাম : ইব্রাহিম আলী ঘৰ নং : 51 বয়স : 55 লিঙ্গ : মহিলা	DCS1686460 ফটো উপলব্ধ	204 নাম : আমিন আহমেদ পিতাৰ নাম : ইব্রাহিম আলী ঘৰ নং : 51 বয়স : 28 লিঙ্গ : পুৰুষ	DCS0198150 ফটো উপলব্ধ
205 নাম : আজিজুৰ বহমান পিতাৰ নাম : মন্তাজ আলী ঘৰ নং : ৫২ বয়স : 66 লিঙ্গ : পুৰুষ	DCS1686482 ফটো উপলব্ধ	206 নাম : আফিয়া বেগম স্বামীৰ নাম : আজিজুৰ বহমান ঘৰ নং : ৫২ বয়স : 51 লিঙ্গ : মহিলা	DCS1686493 ফটো উপলব্ধ	207 নাম : ছাবিৰ আহমেদ তালুকদাৰ পিতাৰ নাম : আজিজুৰ বহমান তালুকদাৰ ঘৰ নং : ৫২ বয়স : 26 লিঙ্গ : পুৰুষ	DCS0407510 ফটো উপলব্ধ
208 নাম : আব্দুল খালিক পিতাৰ নাম : ফৰমান আলী ঘৰ নং : ৫৩ বয়স : 60 লিঙ্গ : পুৰুষ	DCS1686517 ফটো উপলব্ধ	209 নাম : সয়জুন নেছা স্বামীৰ নাম : আব্দুল খালিক ঘৰ নং : ৫৩ বয়স : 55 লিঙ্গ : মহিলা	DCS1686528 ফটো উপলব্ধ	210 নাম : আব্দুল মতলিব পিতাৰ নাম : ফৰমান আলী ঘৰ নং : ৫৪ বয়স : 70 লিঙ্গ : পুৰুষ	DCS1686539 ফটো উপলব্ধ



211	DCS1686540	ফটো উপলব্ধ	212	DCS1686573	ফটো উপলব্ধ	213	DCS1686608	ফটো উপলব্ধ
নাম : আমিনা বেগম স্বামীৰ নাম: আব্দুল মতলিব ঘৰ নং : ৫৪ বয়স : 60 লিঙ্গ : মহিলা			নাম : বুৰহান উদ্দিন পিতাৰ নাম: আব্দুল মতলিব ঘৰ নং : 54 বয়স : 39 লিঙ্গ : পুৰুষ			নাম : ছাদাম হুছেইন পিতাৰ নাম: আব্দুল মতলিব ঘৰ নং : ৫৪ বয়স : 37 লিঙ্গ : পুৰুষ		
214	DCS0408641	ফটো উপলব্ধ	215	DCS0405548	ফটো উপলব্ধ	216	DCS0407833	ফটো উপলব্ধ
নাম : ফাৰহানা বেগম স্বামীৰ নাম: বুৰহান উদ্দিন ঘৰ নং : 54 বয়স : 33 লিঙ্গ : মহিলা			নাম : কল্পনা বেগম স্বামীৰ নাম: ছাদাম হুছেইন ঘৰ নং : ৫৪ বয়স : 31 লিঙ্গ : মহিলা			নাম : ইকৰাম উদ্দিন পিতাৰ নাম: আব্দুল মতলিব ঘৰ নং : ৫৪ বয়স : 26 লিঙ্গ : পুৰুষ		
217	DCS2002343	ফটো উপলব্ধ	218	DCS1688148	ফটো উপলব্ধ	219	DCS2107111	ফটো উপলব্ধ
নাম : খাদিজা বেগম স্বামীৰ নাম: ইকৰাম উদ্দিন ঘৰ নং : ৫৮ বয়স : 25 লিঙ্গ : মহিলা			নাম : আমিৰ উদ্দিন পিতাৰ নাম: আবু বক্কৰ ঘৰ নং : ৫৫ বয়স : 42 লিঙ্গ : পুৰুষ			নাম : বুৰিনা বেগম স্বামীৰ নাম: আমিৰ উদ্দিন ঘৰ নং : ৫৮ বয়স : 30 লিঙ্গ : মহিলা		
220	DCS1686653	ফটো উপলব্ধ	221	DCS1891175	ফটো উপলব্ধ	222	DCS1686697	ফটো উপলব্ধ
নাম : তাহেৰা বেগম স্বামীৰ নাম: মুজিবুৰ বহমান ঘৰ নং : ৫৬ বয়স : 40 লিঙ্গ : মহিলা			নাম : মো ববেল আহমেদ পিতাৰ নাম: মো মুজিবুৰ বহমান ঘৰ নং : ৫৬ বয়স : 23 লিঙ্গ : পুৰুষ			নাম : গুলেনুৰ নেছা স্বামীৰ নাম: আব্দুৰ বহমান ঘৰ নং : ৫৭ বয়স : 60 লিঙ্গ : মহিলা		
223	DCS1686675	ফটো উপলব্ধ	224	DCS1686686	ফটো উপলব্ধ	225	DCS0547794	ফটো উপলব্ধ
নাম : জাকিৰ হুছেইন পিতাৰ নাম: আব্দুৰ বহমান ঘৰ নং : ৫৭ বয়স : 45 লিঙ্গ : পুৰুষ			নাম : বুকচানা বেগম স্বামীৰ নাম: জাকিৰ হুছেইন ঘৰ নং : ৫৭ বয়স : 39 লিঙ্গ : মহিলা			নাম : হুছনাৰা বেগম পিতাৰ নাম: আব্দুৰ বহমান ঘৰ নং : ৫৭ বয়স : 26 লিঙ্গ : মহিলা		
226	DUU0220897	ফটো উপলব্ধ	#2 227	DCS1686711	ফটো উপলব্ধ	228	DCS1689889	ফটো উপলব্ধ
নাম : সুহেল আহমেদ পিতাৰ নাম: জাকিৰ হুছেইন ঘৰ নং : ৫৭ বয়স : 21 লিঙ্গ : পুৰুষ			নাম : বহিম উদ্দিন আলী পিতাৰ নাম: মবাৰক আলী ঘৰ নং : ৫৮ বয়স : 70 লিঙ্গ : পুৰুষ			নাম : বুমানা বেগম পিতাৰ নাম: বহিম উদ্দিন ঘৰ নং : ৫৮ বয়স : 42 লিঙ্গ : মহিলা		
229	DCS1686766	ফটো উপলব্ধ	230	DCS1686835	ফটো উপলব্ধ	231	DCS0694562	ফটো উপলব্ধ
নাম : ওয়াহিদুৰ বহমান মজুমদাৰ পিতাৰ নাম: বহিম উদ্দিন ঘৰ নং : 58 বয়স : 33 লিঙ্গ : পুৰুষ			নাম : মোহম্মদ আছাদুৰ বহমান পিতাৰ নাম: বহিম উদ্দিন ঘৰ নং : ৫৮ বয়স : 31 লিঙ্গ : পুৰুষ			নাম : সুলতান আহমেদ পিতাৰ নাম: আব্দুল খালিক ঘৰ নং : ৫৮ বয়স : 25 লিঙ্গ : পুৰুষ		
232	DCS1563519	ফটো উপলব্ধ	233	DCS1654235	ফটো উপলব্ধ	234	DCS1686802	ফটো উপলব্ধ
নাম : মো জাহিদুৰ বহমান পিতাৰ নাম: মো বহিম উদ্দিন ঘৰ নং : ৫৮ বয়স : 24 লিঙ্গ : পুৰুষ			নাম : মমতাজ বেগম বৰভূঞা স্বামীৰ নাম: ওয়াহিদুৰ বহমান মজুমদাৰ ঘৰ নং : 58 বয়স : 22 লিঙ্গ : মহিলা			নাম : আব্দুল খালিক পিতাৰ নাম: কুতুব আলী ঘৰ নং : ৫৮ বয়স : 46 লিঙ্গ : পুৰুষ		
235	DUU0136937	ফটো উপলব্ধ	236	DUU0136929	ফটো উপলব্ধ	237	DCS1686857	ফটো উপলব্ধ
নাম : তামান্না বেগম স্বামীৰ নাম: চুলতান আহমেদ ঘৰ নং : ৫৮ বয়স : 20 লিঙ্গ : মহিলা			নাম : ফাতেহা বেগম পিতাৰ নাম: আব্দুল খালিক ঘৰ নং : ৫৮ বয়স : 19 লিঙ্গ : মহিলা			নাম : আছাব আলী পিতাৰ নাম: ফৈয়াজ আলী ঘৰ নং : ৫৯ বয়স : 60 লিঙ্গ : পুৰুষ		
238	DCS1686868	ফটো উপলব্ধ	239	DCS1874312	ফটো উপলব্ধ	240	DCS0509729	ফটো উপলব্ধ
নাম : বেহিমা খাতুন স্বামীৰ নাম: আছাব আলী ঘৰ নং : ৫৯ বয়স : 55 লিঙ্গ : মহিলা			নাম : ফাৰুক আহমেদ মজুমদাৰ পিতাৰ নাম: আছাব আলী ঘৰ নং : ৫৯ বয়স : 26 লিঙ্গ : পুৰুষ			নাম : মেহবুবা বেগম পিতাৰ নাম: আছাব আলী ঘৰ নং : ৫৯ বয়স : 24 লিঙ্গ : মহিলা		



241 নাম : জাহমিন লক্ষৰ স্বামীৰ নাম: ফাৰুক আহমেদ মজুমদাৰ ঘৰ নং : 59 বয়স : 22 লিঙ্গ : মহিলা	DUU0213157 ফটো উপলব্ধ	242 নাম : মাৰুফ আহমেদ পিতাৰ নাম: আছাব আলী ঘৰ নং : 59 বয়স : 19 লিঙ্গ : পুৰুষ	DUU0180794 ফটো উপলব্ধ	243 নাম : বাবিয়া বেগম স্বামীৰ নাম: ছিৰাজ উদ্দিন ঘৰ নং : 60 বয়স : 37 লিঙ্গ : মহিলা	DCS1686971 ফটো উপলব্ধ
244 নাম : ফয়জুৰ ৰহমান পিতাৰ নাম: কটন আলী ঘৰ নং : 60 বয়স : 34 লিঙ্গ : পুৰুষ	DCS1686960 ফটো উপলব্ধ	245 নাম : জিয়াউৰ ৰহমান পিতাৰ নাম: কটন আলী ঘৰ নং : 60 বয়স : 32 লিঙ্গ : পুৰুষ	DCS2107304 ফটো উপলব্ধ	246 নাম : মাজিনা বেগম স্বামীৰ নাম: ফয়জুৰ ৰহমান ঘৰ নং : 60 বয়স : 31 লিঙ্গ : মহিলা	DCS2107280 ফটো উপলব্ধ
247 নাম : বাহিলা বেগম পিতাৰ নাম: কটন আলী ঘৰ নং : 60 বয়স : 28 লিঙ্গ : মহিলা	DCS0691733 ফটো উপলব্ধ	248 নাম : আতিকুৰ ৰহমান পিতাৰ নাম: কটন আলী ঘৰ নং : 60 বয়স : 25 লিঙ্গ : পুৰুষ	DCS0543264 ফটো উপলব্ধ	249 নাম : হাচনা বেগম স্বামীৰ নাম: জিয়াউৰ ৰহমান ঘৰ নং : 60 বয়স : 25 লিঙ্গ : মহিলা	DCS0536706 ফটো উপলব্ধ
250 নাম : ৰইছ উদ্দিন পিতাৰ নাম: আব্দুল শকুৰ ঘৰ নং : 61 বয়স : 48 লিঙ্গ : পুৰুষ	DCS1687065 ফটো উপলব্ধ	251 নাম : হুছনাৰা চৌধুৰী স্বামীৰ নাম: ৰইছ উদ্দিন ঘৰ নং : 61 বয়স : 39 লিঙ্গ : মহিলা	DCS1687076 ফটো উপলব্ধ	252 নাম : আব্দুল মনাফ পিতাৰ নাম: ফৰমান আলী ঘৰ নং : 62 বয়স : 58 লিঙ্গ : পুৰুষ	DCS1686993 ফটো উপলব্ধ
253 নাম : কুলচুমা বেগম স্বামীৰ নাম: আব্দুল মনাফ ঘৰ নং : 62 বয়স : 50 লিঙ্গ : মহিলা	DCS1687009 ফটো উপলব্ধ	254 নাম : ওৱাহিদুৰ ৰহমান পিতাৰ নাম: আব্দুল মনাফ ঘৰ নং : 62 বয়স : 34 লিঙ্গ : পুৰুষ	DCS1693001 ফটো উপলব্ধ	255 নাম : সহিদুৰ ৰহমান পিতাৰ নাম: আব্দুল মনাফ ঘৰ নং : 62 বয়স : 30 লিঙ্গ : পুৰুষ	DCS0412577 ফটো উপলব্ধ
256 নাম : ৰশিদুৰ ৰহমান পিতাৰ নাম: আব্দুল মনাফ ঘৰ নং : 62 বয়স : 25 লিঙ্গ : পুৰুষ	DCS1563329 ফটো উপলব্ধ	257 নাম : ফিৰদছা বেগম স্বামীৰ নাম: সহিদুৰ ৰহমান ঘৰ নং : 62 বয়স : 23 লিঙ্গ : মহিলা	DCS1825629 ফটো উপলব্ধ	258 নাম : হামিদুল ইছলাম পিতাৰ নাম: আব্দুল মনাফ ঘৰ নং : 62 বয়স : 23 লিঙ্গ : পুৰুষ	DCS1526169 ফটো উপলব্ধ
259 নাম : জাকিয়া তাবাস্সুম পিতাৰ নাম: আলা উদ্দিন ঘৰ নং : 62 বয়স : 19 লিঙ্গ : মহিলা	DUU0164418 ফটো উপলব্ধ	260 নাম : আছমিনা বেগম স্বামীৰ নাম: ওৱাহিদুৰ ৰহমান ঘৰ নং : 62ক বয়স : 31 লিঙ্গ : মহিলা	DCS1482207 ফটো উপলব্ধ	261 নাম : আলা উদ্দিন পিতাৰ নাম: আব্দুল শকুৰ ঘৰ নং : 63 বয়স : 54 লিঙ্গ : পুৰুষ	DCS1687021 ফটো উপলব্ধ
262 নাম : ৰুহানা বেগম স্বামীৰ নাম: আলা উদ্দিন ঘৰ নং : 63 বয়স : 43 লিঙ্গ : মহিলা	DCS1687032 ফটো উপলব্ধ	263 নাম : জালাল উদ্দিন পিতাৰ নাম: আব্দুল শকুৰ ঘৰ নং : 63ক বয়স : 53 লিঙ্গ : পুৰুষ	DCS1687043 ফটো উপলব্ধ	264 নাম : ৰাইছা বেগম স্বামীৰ নাম: জালাল উদ্দিন ঘৰ নং : 63ক বয়স : 41 লিঙ্গ : মহিলা	DCS1687054 ফটো উপলব্ধ
265 নাম : মাৰজানা বেগম স্বামীৰ নাম: জালাল উদ্দিন ঘৰ নং : 63ক বয়স : 27 লিঙ্গ : মহিলা	DCS0547570 ফটো উপলব্ধ	266 নাম : আজিজুৰ ৰহমান পিতাৰ নাম: আব্দুল শকুৰ ঘৰ নং : 68 বয়স : 64 লিঙ্গ : পুৰুষ	DCS1687087 ফটো উপলব্ধ	267 নাম : আব্দুল হাচিব পিতাৰ নাম: আজিজুৰ ৰহমান ঘৰ নং : 68 বয়স : 32 লিঙ্গ : পুৰুষ	DCS1687123 ফটো উপলব্ধ
268 নাম : আব্দুল চুবহান পিতাৰ নাম: মসাহিদ আলী ঘৰ নং : 65 বয়স : 62 লিঙ্গ : পুৰুষ	DCS1687134 ফটো উপলব্ধ	269 নাম : ছফিয়া বেগম স্বামীৰ নাম: আব্দুল চুবহান ঘৰ নং : 65 বয়স : 60 লিঙ্গ : মহিলা	DCS1687145 ফটো উপলব্ধ	270 নাম : বাহাৰুল ইছলাম পিতাৰ নাম: আব্দুল চুবহান ঘৰ নং : 65 বয়স : 30 লিঙ্গ : পুৰুষ	DCS0213967 ফটো উপলব্ধ



271 নাম : ইছলাম উদ্দিন পিতাৰ নাম: আব্দুছ চুবহান ঘৰ নং : ৬৫ বয়স : 30 লিঙ্গ : পুৰুষ	DCS2107268 ফটো উপলব্ধ	272 নাম : জয়নব বিবি স্বামীৰ নাম: মৰম আলী ঘৰ নং : ৬৬ বয়স : 75 লিঙ্গ : মহিলা	DCS1687190 ফটো উপলব্ধ	# 273 নাম : ইমদাদুল্লা পিতাৰ নাম: মৰম আলী ঘৰ নং : 66 বয়স : 40 লিঙ্গ : পুৰুষ	DCS1687247 ফটো উপলব্ধ
274 নাম : মাজিয়া বেগম স্বামীৰ নাম: ইমদাদুল্লা ঘৰ নং : ৬৬ বয়স : 34 লিঙ্গ : মহিলা	DCS0407460 ফটো উপলব্ধ	275 নাম : জবাইৰ আহমেদ পিতাৰ নাম: নাজিম উদ্দিন ঘৰ নং : ৬৬খ বয়স : 25 লিঙ্গ : পুৰুষ	DCS0692509 ফটো উপলব্ধ	276 নাম : মো নৰ আহমেদ পিতাৰ নাম: নাজিম উদ্দিন ঘৰ নং : ৬৬ ক বয়স : 19 লিঙ্গ : পুৰুষ	DUU0136911 ফটো উপলব্ধ
277 নাম : কফিল উদ্দিন পিতাৰ নাম: মৰম আলী ঘৰ নং : ৬৬গ বয়স : 41 লিঙ্গ : পুৰুষ	DCS1687236 ফটো উপলব্ধ	278 নাম : এছমা বেগম স্বামীৰ নাম: কফিল উদ্দিন ঘৰ নং : ৬৬গ বয়স : 33 লিঙ্গ : মহিলা	DCS1687258 ফটো উপলব্ধ	279 নাম : নাজিম উদ্দিন পিতাৰ নাম: মৰম আলী ঘৰ নং : ৬৬ক বয়স : 58 লিঙ্গ : পুৰুষ	DCS1687203 ফটো উপলব্ধ
280 নাম : ছকিয়া বেগম স্বামীৰ নাম: নাজিম উদ্দিন ঘৰ নং : ৬৬ক বয়স : 50 লিঙ্গ : মহিলা	DCS1687214 ফটো উপলব্ধ	281 নাম : তাজ উদ্দিন পিতাৰ নাম: মৰম আলী ঘৰ নং : ৬৬খ বয়স : 47 লিঙ্গ : পুৰুষ	DCS1687225 ফটো উপলব্ধ	282 নাম : শাহিদা বেগম স্বামীৰ নাম: তাজ উদ্দিন ঘৰ নং : ৬৬খ বয়স : 35 লিঙ্গ : মহিলা	DCS1693363 ফটো উপলব্ধ
283 নাম : ছায়াৰন নেছা স্বামীৰ নাম: মস্তকিন আলী ঘৰ নং : ৬৭ বয়স : 57 লিঙ্গ : মহিলা	DCS1687292 ফটো উপলব্ধ	284 নাম : আলিম উদ্দিন পিতাৰ নাম: মস্তকিন আলী ঘৰ নং : ৬৭ বয়স : 50 লিঙ্গ : পুৰুষ	DCS1687269 ফটো উপলব্ধ	285 নাম : কুলচমা বেগম স্বামীৰ নাম: আলিম উদ্দিন ঘৰ নং : ৬৭ বয়স : 47 লিঙ্গ : মহিলা	DCS1687270 ফটো উপলব্ধ
286 নাম : ফৰহানা বেগম পিতাৰ নাম: আলিম উদ্দিন ঘৰ নং : ৬৭ বয়স : 23 লিঙ্গ : মহিলা	DCS1418995 ফটো উপলব্ধ	287 নাম : ছাজিদ উদ্দিন পিতাৰ নাম: আলিম উদ্দিন ঘৰ নং : 67 বয়স : 22 লিঙ্গ : পুৰুষ	DUU0089300 ফটো উপলব্ধ	288 নাম : আব্দুল লতিফ পিতাৰ নাম: হাবিবুৰ রহমান ঘৰ নং : ৬৮ বয়স : 66 লিঙ্গ : পুৰুষ	DCS1687305 ফটো উপলব্ধ
289 নাম : মহম্মদ আব্দুল্লা পিতাৰ নাম: আব্দুল লতিফ ঘৰ নং : ৬৮ বয়স : 38 লিঙ্গ : পুৰুষ	DCS1687338 ফটো উপলব্ধ	290 নাম : ফাহিম ইকবাল পিতাৰ নাম: আব্দুল লতিফ ঘৰ নং : 68 বয়স : 29 লিঙ্গ : পুৰুষ	DCS0217166 ফটো উপলব্ধ	291 নাম : খাদিজা বেগম স্বামীৰ নাম: মহাম্মদ আব্দুল্লা ঘৰ নং : ৬৮ বয়স : 25 লিঙ্গ : মহিলা	DCS1264225 ফটো উপলব্ধ
292 নাম : আব্দুল কৰিম পিতাৰ নাম: হাবিবুৰ রহমান ঘৰ নং : ৬৯ বয়স : 62 লিঙ্গ : পুৰুষ	DCS1687349 ফটো উপলব্ধ	293 নাম : সফাতন নেছা স্বামীৰ নাম: আব্দুল কৰিম ঘৰ নং : ৬৯ বয়স : 55 লিঙ্গ : মহিলা	DCS1687350 ফটো উপলব্ধ	294 নাম : আব্দুল কুদ্দচ পিতাৰ নাম: আব্দুল কৰিম ঘৰ নং : ৬৯ বয়স : 35 লিঙ্গ : পুৰুষ	DCS1687361 ফটো উপলব্ধ
295 নাম : বশা বেগম স্বামীৰ নাম: আব্দুল কুদ্দচ ঘৰ নং : ৬৯ বয়স : 25 লিঙ্গ : মহিলা	DCS0582106 ফটো উপলব্ধ	296 নাম : ছাবিনা বেগম পিতাৰ নাম: আব্দুল কৰিম ঘৰ নং : ৬৯ বয়স : 24 লিঙ্গ : মহিলা	DCS0694323 ফটো উপলব্ধ	297 নাম : আব্দুল আহাদ পিতাৰ নাম: আব্দুল কৰিম ঘৰ নং : ৬৯ বয়স : 22 লিঙ্গ : পুৰুষ	DCS1649789 ফটো উপলব্ধ
298 নাম : ফয়জুল হক পিতাৰ নাম: বমুজ আলী ঘৰ নং : ৭০ বয়স : 75 লিঙ্গ : পুৰুষ	DCS1687383 ফটো উপলব্ধ	299 নাম : তছলিমা বিবি স্বামীৰ নাম: ফয়জুল হক ঘৰ নং : ৭০ বয়স : 65 লিঙ্গ : মহিলা	DCS1687394 ফটো উপলব্ধ	300 নাম : মহম্মদ জয়নাল উদ্দিন পিতাৰ নাম: মহম্মদ ফাইজুল হক ঘৰ নং : ৭০ বয়স : 31 লিঙ্গ : পুৰুষ	DCS2107291 ফটো উপলব্ধ



301 নাম : আয়শা খাতুন স্বামীৰ নাম: মহম্মদ জয়নাল উদ্দিন ঘৰ নং : ৭০ বয়স : 23 লিঙ্গ : মহিলা	DUU0098111 ফটো উপলব্ধ	302 নাম : আব্দুৰ ৰব পিতাৰ নাম: মসাইদ আলী ঘৰ নং : ৭১ বয়স : 77 লিঙ্গ : পুৰুষ	DCS1687430 ফটো উপলব্ধ	303 নাম : আব্দুৰ বেগম স্বামীৰ নাম: আব্দুৰ ৰব ঘৰ নং : ৭১ বয়স : 70 লিঙ্গ : মহিলা	DCS1687441 ফটো উপলব্ধ
304 নাম : ফাৰুক আহমেদ পিতাৰ নাম: আব্দুৰ ৰব ঘৰ নং : ৭১ বয়স : 39 লিঙ্গ : পুৰুষ	DCS1687509 ফটো উপলব্ধ	305 নাম : নাজমিনা বেগম স্বামীৰ নাম: ফাৰুক আহমেদ ঘৰ নং : ৭১ বয়স : 27 লিঙ্গ : মহিলা	DCS0408781 ফটো উপলব্ধ	306 নাম : মো নজমুল হক পিতাৰ নাম: মৌ নিজাম উদ্দিন ঘৰ নং : ৭১ বয়স : 22 লিঙ্গ : পুৰুষ	DCS1647015 ফটো উপলব্ধ
307 নাম : গিয়াছ উদ্দিন পিতাৰ নাম: আব্দুৰ ৰব ঘৰ নং : ৭১গ বয়স : 44 লিঙ্গ : পুৰুষ	DCS1687496 ফটো উপলব্ধ	308 নাম : হাফচা বেগম স্বামীৰ নাম: গিয়াছ উদ্দিন ঘৰ নং : ৭১গ বয়স : 33 লিঙ্গ : মহিলা	DCS1692815 ফটো উপলব্ধ	309 নাম : নিজাম উদ্দিন পিতাৰ নাম: আব্দুৰ ৰব ঘৰ নং : ৭১ বয়স : 46 লিঙ্গ : পুৰুষ	DCS1687452 ফটো উপলব্ধ
310 নাম : সাহেদা বেগম স্বামীৰ নাম: নিজাম উদ্দিন ঘৰ নং : ৭১ক বয়স : 41 লিঙ্গ : মহিলা	DCS1687463 ফটো উপলব্ধ	311 নাম : মিজাবুল হক পিতাৰ নাম: নিজাম উদ্দিন ঘৰ নং : ৭১ক বয়স : 25 লিঙ্গ : পুৰুষ	DCS0539494 ফটো উপলব্ধ	312 নাম : সামছুদ্দিন পিতাৰ নাম: আব্দুৰ ৰব ঘৰ নং : ৭১ক বয়স : 49 লিঙ্গ : পুৰুষ	DCS1687474 ফটো উপলব্ধ
313 নাম : নুৰজাহান বেগম স্বামীৰ নাম: সামছুদ্দিন ঘৰ নং : ৭১ক বয়স : 36 লিঙ্গ : মহিলা	DCS1693465 ফটো উপলব্ধ	314 নাম : আব্দুছ ছামাদ পিতাৰ নাম: মসাইদ আলী ঘৰ নং : ৭১ বয়স : 60 লিঙ্গ : পুৰুষ	DCS1687510 ফটো উপলব্ধ	315 নাম : বুকিয়া বেগম স্বামীৰ নাম: আব্দুছ ছামাদ ঘৰ নং : ৭১ বয়স : 55 লিঙ্গ : মহিলা	DCS1687521 ফটো উপলব্ধ
#2 316 নাম : ছইফ উদ্দিন পিতাৰ নাম: আব্দুছ ছামাদ ঘৰ নং : ৭১ বয়স : 25 লিঙ্গ : পুৰুষ	DCS0547620 ফটো উপলব্ধ	317 নাম : চুৰতন নেছা স্বামীৰ নাম: আব্দুল হক ঘৰ নং : ৭৩ বয়স : 65 লিঙ্গ : মহিলা	DCS1687554 ফটো উপলব্ধ	318 নাম : জামাল উদ্দিন পিতাৰ নাম: আব্দুল হক ঘৰ নং : ৭৩ বয়স : 45 লিঙ্গ : পুৰুষ	DCS1687565 ফটো উপলব্ধ
319 নাম : চুলতানা বেগম স্বামীৰ নাম: জামাল উদ্দিন ঘৰ নং : ৭৩ বয়স : 40 লিঙ্গ : মহিলা	DCS1687576 ফটো উপলব্ধ	320 নাম : জয়নব বিবি স্বামীৰ নাম: আব্দুল মালিক ঘৰ নং : ৭৪ বয়স : 50 লিঙ্গ : মহিলা	DCS1687612 ফটো উপলব্ধ	321 নাম : মো নছিম উদ্দিন পিতাৰ নাম: আব্দুল মালিক ঘৰ নং : ৭৪ বয়স : 27 লিঙ্গ : পুৰুষ	DCS0407544 ফটো উপলব্ধ
322 নাম : মোঃ জশিম উদ্দিন পিতাৰ নাম: মোঃ আব্দুল মালিক ঘৰ নং : ৭৪ বয়স : 27 লিঙ্গ : পুৰুষ	DCS0421388 ফটো উপলব্ধ	323 নাম : আব্দুল মানিক পিতাৰ নাম: মছই মিয়া ঘৰ নং : ৭৫ বয়স : 48 লিঙ্গ : পুৰুষ	DCS1687634 ফটো উপলব্ধ	324 নাম : চুৰতন নেছা স্বামীৰ নাম: আব্দুল মানিক ঘৰ নং : ৭৫ বয়স : 44 লিঙ্গ : মহিলা	DCS1687645 ফটো উপলব্ধ
325 নাম : ছয়দুৰ ৰহমান পিতাৰ নাম: বৰকত আলী ঘৰ নং : ৭৬ বয়স : 30 লিঙ্গ : পুৰুষ	DCS2107166 ফটো উপলব্ধ	326 নাম : আনোৱাৰা বেগম স্বামীৰ নাম: ছয়দুৰ ৰহমান ঘৰ নং : ৭৬ বয়স : 28 লিঙ্গ : মহিলা	DCS0225268 ফটো উপলব্ধ	327 নাম : আব্দুছ ছালাম পিতাৰ নাম: আমিৰ আলী ঘৰ নং : ৭৭ বয়স : 62 লিঙ্গ : পুৰুষ	DCS1687667 ফটো উপলব্ধ
328 নাম : আফতেৰা বেগম স্বামীৰ নাম: আব্দুছ ছালাম ঘৰ নং : ৭৭ বয়স : 57 লিঙ্গ : মহিলা	DCS1687678 ফটো উপলব্ধ	329 নাম : লাইলি বেগম পিতাৰ নাম: আব্দুছ ছালাম ঘৰ নং : ৭৭ বয়স : 45 লিঙ্গ : মহিলা	DCS1687689 ফটো উপলব্ধ	330 নাম : আব্দুল কলাম পিতাৰ নাম: আমিৰ আলী ঘৰ নং : ৭৮ বয়স : 50 লিঙ্গ : পুৰুষ	DCS1687690 ফটো উপলব্ধ



331	DCS1687703	ফটো উপলব্ধ	332	DCS0679506	ফটো উপলব্ধ	333	DCS0679894	ফটো উপলব্ধ
নাম : বৃশনা বেগম স্বামীৰ নাম : আঃ কালাম ঘৰ নং : ৭৮ বয়স : 45 লিঙ্গ : মহিলা			নাম : শাহেনা বেগম পিতাৰ নাম : আব্দুল কালাম ঘৰ নং : 78 বয়স : 26 লিঙ্গ : মহিলা			নাম : শ্বাইদুল আলম পিতাৰ নাম : আব্দুল কালাম ঘৰ নং : ৭৮ বয়স : 25 লিঙ্গ : পুৰুষ		
334	DCS0679910	ফটো উপলব্ধ	335	DCS1793207	ফটো উপলব্ধ	336	DCS1692837	ফটো উপলব্ধ
নাম : ফিৰদছ আলম পিতাৰ নাম : আব্দুল কালাম ঘৰ নং : ৭৮ বয়স : 24 লিঙ্গ : পুৰুষ			নাম : হজিৰা বেগম স্বামীৰ নাম : শ্বাইদুল আলম ঘৰ নং : ৭৮ বয়স : 23 লিঙ্গ : মহিলা			নাম : মতচিন আলী পিতাৰ নাম : আমিৰ আলী ঘৰ নং : ৭৯ বয়স : 63 লিঙ্গ : পুৰুষ		
337	DCS1687714	ফটো উপলব্ধ	338	DUU0180844	ফটো উপলব্ধ	339	DCS0539643	ফটো উপলব্ধ
নাম : পাৰবিজা বেগম স্বামীৰ নাম : কামাল উদ্দিন ঘৰ নং : ৭৯ বয়স : 42 লিঙ্গ : মহিলা			নাম : সাহিদা বেগম স্বামীৰ নাম : বুজুল হুছেইন আলী ঘৰ নং : ৭৯ বয়স : 28 লিঙ্গ : মহিলা			নাম : বুজাল হুছেইন আলী পিতাৰ নাম : মতচিন আলী ঘৰ নং : ৭৯ বয়স : 27 লিঙ্গ : পুৰুষ		
340	DUU0087858	ফটো উপলব্ধ	341	DCS0424267	ফটো উপলব্ধ	E 342	DCS0424309	ফটো উপলব্ধ
নাম : মাহমদুল হাচান পিতাৰ নাম : কামাল উদ্দিন ঘৰ নং : ৭৯ বয়স : 20 লিঙ্গ : পুৰুষ			নাম : জোছনাৰা বেগম স্বামীৰ নাম : মতচিন আলী ঘৰ নং : ৭৯ক বয়স : 32 লিঙ্গ : মহিলা			নাম : ছাৰমোল হুছেইন আলী পিতাৰ নাম : মতচিন আলী ঘৰ নং : ৭৯ক বয়স : 31 লিঙ্গ : পুৰুষ		
343	DCS1687736	ফটো উপলব্ধ	344	DCS1687747	ফটো উপলব্ধ	345	DCS1687769	ফটো উপলব্ধ
নাম : মনিৰ আলী পিতাৰ নাম : আবিদ আলী ঘৰ নং : ৮০ বয়স : 60 লিঙ্গ : পুৰুষ			নাম : আছাবুন নেছা স্বামীৰ নাম : মনিৰ আলী ঘৰ নং : ৮০ বয়স : 55 লিঙ্গ : মহিলা			নাম : আলা উদ্দিন পিতাৰ নাম : আব্দুল মুচাব্বিৰ ঘৰ নং : ৮১ বয়স : 65 লিঙ্গ : পুৰুষ		
346	DCS1687770	ফটো উপলব্ধ	347	DCS0318303	ফটো উপলব্ধ	348	DCS1578251	ফটো উপলব্ধ
নাম : কুটিফল নেছা স্বামীৰ নাম : আলা উদ্দিন ঘৰ নং : ৮১ বয়স : 60 লিঙ্গ : মহিলা			নাম : মতিউৰ বহমান পিতাৰ নাম : মহাম্মদ আলা উদ্দিন ঘৰ নং : ৮১ বয়স : 27 লিঙ্গ : পুৰুষ			নাম : জাহমিন চলতানা স্বামীৰ নাম : মতিউৰ বহমান ঘৰ নং : ৮১ বয়স : 23 লিঙ্গ : মহিলা		
349	DCS1687816	ফটো উপলব্ধ	350	DCS1687827	ফটো উপলব্ধ	351	DCS1687838	ফটো উপলব্ধ
নাম : হবিবুল বহমান পিতাৰ নাম : ছিকন্দৰ আলী ঘৰ নং : ৮২ বয়স : 80 লিঙ্গ : পুৰুষ			নাম : মলিনা বেগম স্বামীৰ নাম : হবিবুল বহমান ঘৰ নং : ৮২ বয়স : 70 লিঙ্গ : মহিলা			নাম : ছামিউল বহমান পিতাৰ নাম : হবিবুল বহমান ঘৰ নং : ৮২ বয়স : 33 লিঙ্গ : পুৰুষ		
352	DCS1687849	ফটো উপলব্ধ	353	DCS1687850	ফটো উপলব্ধ	354	DCS1687883	ফটো উপলব্ধ
নাম : মখলিচুৰ বহমান পিতাৰ নাম : মসাইদ আলী ঘৰ নং : ৮৩ বয়স : 76 লিঙ্গ : পুৰুষ			নাম : মৰিয়ম বিবি স্বামীৰ নাম : মখলিচুৰ বহমান ঘৰ নং : ৮৩ বয়স : 65 লিঙ্গ : মহিলা			নাম : আবুল হাসিম পিতাৰ নাম : মখলিচুৰ বহমান ঘৰ নং : ৮৩ বয়স : 39 লিঙ্গ : পুৰুষ		
355	DCS0232736	ফটো উপলব্ধ	356	DCS1687894	ফটো উপলব্ধ	357	DCS1687907	ফটো উপলব্ধ
নাম : মাসুদা খানম স্বামীৰ নাম : আবুল হাসিম ঘৰ নং : ৮৩ বয়স : 32 লিঙ্গ : মহিলা			নাম : তৈয়বুল বহমান পিতাৰ নাম : মসাইদ আলী ঘৰ নং : ৮৪ বয়স : 65 লিঙ্গ : পুৰুষ			নাম : হজিৰা বেগম স্বামীৰ নাম : তৈয়বুল বহমান ঘৰ নং : ৮৪ বয়স : 55 লিঙ্গ : মহিলা		
358	DCS2107064	ফটো উপলব্ধ	359	DUU0098210	ফটো উপলব্ধ	360	DUU0098228	ফটো উপলব্ধ
নাম : মহম্মদ আব্দুল মতিন পিতাৰ নাম : তৈয়বুল বহমান ঘৰ নং : ৮৪ বয়স : 28 লিঙ্গ : পুৰুষ			নাম : জাহমিনা বেগম পিতাৰ নাম : তৈয়বুল বহমান ঘৰ নং : ৮৪ বয়স : 23 লিঙ্গ : মহিলা			নাম : মাচুমা বেগম স্বামীৰ নাম : মহাম্মদ আব্দুল মতিন ঘৰ নং : ৮৪ বয়স : 23 লিঙ্গ : মহিলা		



361 নাম : আব্দুল কালাম লস্কৰ পিতাৰ নাম: আজিজুৰ ৰহমান ঘৰ নং : ৮৫ বয়স : 42 লিঙ্গ : পুৰুষ	DCS1687929 ফটো উপলব্ধ	362 নাম : হাছিনা বেগম স্বামীৰ নাম: আব্দুল কালাম ঘৰ নং : ৮৫ বয়স : 37 লিঙ্গ : মহিলা	DCS1687930 ফটো উপলব্ধ	363 নাম : আলিমুন নেছা স্বামীৰ নাম: আজিজুৰ ৰহমান ঘৰ নং : ৮৫ বয়স : 75 লিঙ্গ : মহিলা	DCS1687918 ফটো উপলব্ধ
364 নাম : আব্দুল খালিক পিতাৰ নাম: আজিজুৰ ৰহমান ঘৰ নং : ৮৬ বয়স : 48 লিঙ্গ : পুৰুষ	DCS1687941 ফটো উপলব্ধ	365 নাম : মমতাজ বেগম স্বামীৰ নাম: আব্দুল খালিক ঘৰ নং : ৮৬ বয়স : 45 লিঙ্গ : মহিলা	DCS1687952 ফটো উপলব্ধ	366 নাম : চুমানা বেগম স্বামীৰ নাম: ছামিম কৌচৰ বৰলস্কৰ ঘৰ নং : 86 বয়স : 24 লিঙ্গ : মহিলা	DUU0151761 ফটো উপলব্ধ
367 নাম : ছামিম কৌচৰ বৰলস্কৰ পিতাৰ নাম: আব্দুল খালিক বৰলস্কৰ ঘৰ নং : 86 বয়স : 23 লিঙ্গ : পুৰুষ	DCS1588169 ফটো উপলব্ধ	368 নাম : ফাহিম কৌছৰ লস্কৰ পিতাৰ নাম: আব্দুল খালিক লস্কৰ ঘৰ নং : ৮৬ বয়স : 20 লিঙ্গ : পুৰুষ	DUU0099226 ফটো উপলব্ধ	369 নাম : আব্দুল মালিক পিতাৰ নাম: আজিজুৰ ৰহমান ঘৰ নং : ৮৭ বয়স : 50 লিঙ্গ : পুৰুষ	DCS1687963 ফটো উপলব্ধ
370 নাম : ছাহিদা বেগম স্বামীৰ নাম: আব্দুল মালিক ঘৰ নং : ৮৭ বয়স : 45 লিঙ্গ : মহিলা	DCS1692848 ফটো উপলব্ধ	371 নাম : ছাহিদিক আলম লস্কৰ পিতাৰ নাম: আব্দুল মালিক লস্কৰ ঘৰ নং : ৮৭ বয়স : 22 লিঙ্গ : পুৰুষ	DCS1647213 ফটো উপলব্ধ	372 নাম : মাতাবুৰ ৰহমান পিতাৰ নাম: চিৰাজ উদ্দিন ঘৰ নং : ৮৮ বয়স : 55 লিঙ্গ : পুৰুষ	DCS1687985 ফটো উপলব্ধ
373 নাম : হাৰিছুন নেছা স্বামীৰ নাম: মাতাবুৰ ৰহমান ঘৰ নং : ৮৮ বয়স : 50 লিঙ্গ : মহিলা	DCS1687996 ফটো উপলব্ধ	374 নাম : নছিব উদ্দিন পিতাৰ নাম: মাতাবুৰ ৰহমান ঘৰ নং : 88 বয়স : 25 লিঙ্গ : পুৰুষ	DCS0543439 ফটো উপলব্ধ	375 নাম : আতাবুৰ ৰহমান পিতাৰ নাম: চিৰাজ উদ্দিন ঘৰ নং : ৮৯ বয়স : 65 লিঙ্গ : পুৰুষ	DCS1688002 ফটো উপলব্ধ
376 নাম : জয়তন নেছা স্বামীৰ নাম: আতাবুৰ ৰহমান ঘৰ নং : ৮৯ বয়স : 55 লিঙ্গ : মহিলা	DCS1688013 ফটো উপলব্ধ	377 নাম : কব্বা বেগম পিতাৰ নাম: আতাবুৰ ৰহমান ঘৰ নং : ৮৯ বয়স : 26 লিঙ্গ : মহিলা	DCS1723097 ফটো উপলব্ধ	378 নাম : আব্দুল ৰহমান পিতাৰ নাম: চিৰাজ উদ্দিন ঘৰ নং : ৯০ বয়স : 60 লিঙ্গ : পুৰুষ	DCS1688024 ফটো উপলব্ধ
379 নাম : ছায়ৰা খাতুন স্বামীৰ নাম: আব্দুল ৰহমান ঘৰ নং : ৯০ বয়স : 55 লিঙ্গ : মহিলা	DCS1688035 ফটো উপলব্ধ	380 নাম : কুটিনা বিবি স্বামীৰ নাম: আব্দুল ছাত্তাৰ ঘৰ নং : ৯১ বয়স : 90 লিঙ্গ : মহিলা	DCS1688057 ফটো উপলব্ধ	381 নাম : আব্দুল কুদ্দুছ পিতাৰ নাম: আব্দুল ছাত্তাৰ ঘৰ নং : 91 বয়স : 55 লিঙ্গ : পুৰুষ	DCS1688068 ফটো উপলব্ধ
382 নাম : মাৰুফ আলম পিতাৰ নাম: আব্দুল ছাত্তাৰ ঘৰ নং : ৯১ বয়স : 25 লিঙ্গ : পুৰুষ	DCS0543199 ফটো উপলব্ধ	383 নাম : আব্দুল নূৰ পিতাৰ নাম: আব্দুল ছাত্তাৰ ঘৰ নং : 91খ বয়স : 45 লিঙ্গ : পুৰুষ	DCS1688080 ফটো উপলব্ধ	384 নাম : ছুইটি বেগম স্বামীৰ নাম: আব্দুল নূৰ ঘৰ নং : 91খ বয়স : 39 লিঙ্গ : মহিলা	DCS1692860 ফটো উপলব্ধ
385 নাম : হাৰাৰুন নেছা স্বামীৰ নাম: আবু বক্কৰ ঘৰ নং : ৯২ বয়স : 85 লিঙ্গ : মহিলা	DCS1688137 ফটো উপলব্ধ	386 নাম : আখিৰ উদ্দিন পিতাৰ নাম: আবু বক্কৰ ঘৰ নং : ৯২ বয়স : 42 লিঙ্গ : পুৰুষ	DCS1688159 ফটো উপলব্ধ	387 নাম : আখলিমা বেগম বৰভূঞা স্বামীৰ নাম: আকিৰ উদ্দিন ঘৰ নং : ৯২ বয়স : 36 লিঙ্গ : মহিলা	DCS1692871 ফটো উপলব্ধ
388 নাম : আলিম উদ্দিন পিতাৰ নাম: আবু বক্কৰ ঘৰ নং : ৯২ক বয়স : 45 লিঙ্গ : পুৰুষ	DCS1688126 ফটো উপলব্ধ	389 নাম : ছায়না বেগম চুলতানা স্বামীৰ নাম: আলিম উদ্দিন ঘৰ নং : ৯২ক বয়স : 38 লিঙ্গ : মহিলা	DCS1688115 ফটো উপলব্ধ	390 নাম : আফতাব উদ্দিন পিতাৰ নাম: আবু বক্কৰ ঘৰ নং : ৯৩ বয়স : 54 লিঙ্গ : পুৰুষ	DCS1688160 ফটো উপলব্ধ



391 নাম : আনোৱাৰা বেগম স্বামীৰ নাম: আফতাব উদ্দিন ঘৰ নং : ৯৩ বয়স : 50 লিঙ্গ : মহিলা	DCS1688171 ফটো উপলব্ধ	392 নাম : মৌঃ আহমেদ আলী পিতাৰ নাম: মৌঃ আফতাব উদ্দিন ঘৰ নং : 93 বয়স : 26 লিঙ্গ : পুৰুষ	DCS0595397 ফটো উপলব্ধ	393 নাম : মাতাব উদ্দিন পিতাৰ নাম: আবু বক্কৰ ঘৰ নং : ৯৪ বয়স : 52 লিঙ্গ : পুৰুষ	DCS1688182 ফটো উপলব্ধ
394 নাম : চুলতানা বেগম স্বামীৰ নাম: মাতাব উদ্দিন ঘৰ নং : ৯৪ বয়স : 48 লিঙ্গ : মহিলা	DCS1688193 ফটো উপলব্ধ	395 নাম : জহিৰুল ইছলাম পিতাৰ নাম: মাতাব উদ্দিন ঘৰ নং : ৯৪ বয়স : 27 লিঙ্গ : পুৰুষ	DCS0197772 ফটো উপলব্ধ	396 নাম : নাইমা বেগম স্বামীৰ নাম: জহিৰুল ইছলাম ঘৰ নং : 94 বয়স : 27 লিঙ্গ : মহিলা	DCS0691915 ফটো উপলব্ধ
397 নাম : হায়াতুন নেছা স্বামীৰ নাম: হানিফ আলী ঘৰ নং : ৯৫ বয়স : 65 লিঙ্গ : মহিলা	DCS1688206 ফটো উপলব্ধ	398 নাম : হাসিৰ উদ্দিন পিতাৰ নাম: হানিফ আলী ঘৰ নং : ৯৫ বয়স : 41 লিঙ্গ : পুৰুষ	DCS1688217 ফটো উপলব্ধ	399 নাম : শিৰিনা বেগম স্বামীৰ নাম: হাসিৰ উদ্দিন ঘৰ নং : ৯৫ বয়স : 33 লিঙ্গ : মহিলা	DCS1692882 ফটো উপলব্ধ
400 নাম : আব্দুল খালিক পিতাৰ নাম: হানিফ আলী ঘৰ নং : ৯৬ বয়স : 50 লিঙ্গ : পুৰুষ	DCS1688228 ফটো উপলব্ধ	401 নাম : হায়াতুন নেছা স্বামীৰ নাম: আব্দুল খালিক ঘৰ নং : ৯৬ বয়স : 45 লিঙ্গ : মহিলা	DCS1688239 ফটো উপলব্ধ	402 নাম : চামিল আহমেদ পিতাৰ নাম: আব্দুল খালিক ঘৰ নং : ৯৬ বয়স : 24 লিঙ্গ : পুৰুষ	DCS0694018 ফটো উপলব্ধ
403 নাম : নাচিম উদ্দিন পিতাৰ নাম: আব্দুল খালিক ঘৰ নং : 96 বয়স : 22 লিঙ্গ : পুৰুষ	DCS6274781 ফটো উপলব্ধ	404 নাম : নূৰন নেছা স্বামীৰ নাম: নূৰ উদ্দিন ঘৰ নং : ৯৭ বয়স : 60 লিঙ্গ : মহিলা	DCS1688251 ফটো উপলব্ধ	405 নাম : খাদিজা বেগম পিতাৰ নাম: নূৰ উদ্দিন ঘৰ নং : ৯৭ বয়স : 39 লিঙ্গ : মহিলা	DCS1688262 ফটো উপলব্ধ
406 নাম : ফাতিমা বিবি স্বামীৰ নাম: ৰাফিক উদ্দিন ঘৰ নং : ৯৮ বয়স : 80 লিঙ্গ : মহিলা	DCS1688308 ফটো উপলব্ধ	407 নাম : আলফাতুন নেছা স্বামীৰ নাম: ইয়াকুব আলী ঘৰ নং : ৯৮ বয়স : 75 লিঙ্গ : মহিলা	DCS1688273 ফটো উপলব্ধ	408 নাম : হুছনাৰা বেগম পিতাৰ নাম: ৰাফিক উদ্দিন ঘৰ নং : ৯৮ বয়স : 50 লিঙ্গ : মহিলা	DCS1688319 ফটো উপলব্ধ
409 নাম : মইন উদ্দিন পিতাৰ নাম: একৰাম আলী ঘৰ নং : ৯৯ বয়স : 80 লিঙ্গ : পুৰুষ	DCS1688331 ফটো উপলব্ধ	410 নাম : আনোৱাৰা বেগম স্বামীৰ নাম: মইন উদ্দিন ঘৰ নং : ৯৯ বয়স : 70 লিঙ্গ : মহিলা	DCS1688342 ফটো উপলব্ধ	411 নাম : শ্ৰীৰাফিক উদ্দিন পিতাৰ নাম: মইন উদ্দিন ঘৰ নং : ৯৯ বয়স : 52 লিঙ্গ : পুৰুষ	DCS1688353 ফটো উপলব্ধ
412 নাম : ৰোমানা বেগম স্বামীৰ নাম: শ্ৰীৰাফিক উদ্দিন ঘৰ নং : ৯৯ বয়স : 31 লিঙ্গ : মহিলা	DCS1693476 ফটো উপলব্ধ	413 নাম : জৱাদুৰ ৰহমান পিতাৰ নাম: মুৰাকিব আলী ঘৰ নং : ১০০ বয়স : 45 লিঙ্গ : পুৰুষ	DCS1688397 ফটো উপলব্ধ	414 নাম : চমৰতা বেগম স্বামীৰ নাম: জৱাদুৰ ৰহমান ঘৰ নং : ১০০ বয়স : 40 লিঙ্গ : মহিলা	DCS1688400 ফটো উপলব্ধ
415 নাম : নূৰজাহান বেগম স্বামীৰ নাম: নূৰ ইছলাম ঘৰ নং : ১০১ বয়স : 85 লিঙ্গ : মহিলা	DCS1688433 ফটো উপলব্ধ	416 নাম : ৰহিমা খাতুন স্বামীৰ নাম: আকবৰ আলী ঘৰ নং : 101 বয়স : 65 লিঙ্গ : মহিলা	DCS1688502 ফটো উপলব্ধ	417 নাম : কুদেজা খাতুন পিতাৰ নাম: নূৰুল ইছলাম ঘৰ নং : ১০১ বয়স : 60 লিঙ্গ : মহিলা	DCS1688444 ফটো উপলব্ধ
418 নাম : আব্দুল মন্সান পিতাৰ নাম: নূৰুল ইছলাম ঘৰ নং : 101 বয়স : 45 লিঙ্গ : পুৰুষ	DCS1688477 ফটো উপলব্ধ	419 নাম : আব্দুল ৰহমান পিতাৰ নাম: নূৰ ইছলাম ঘৰ নং : ১০১ বয়স : 33 লিঙ্গ : পুৰুষ	DCS1688513 ফটো উপলব্ধ	420 নাম : আব্দুল খালিক পিতাৰ নাম: আকবৰ আলী ঘৰ নং : ১০১ বয়স : 32 লিঙ্গ : পুৰুষ	DCS2107122 ফটো উপলব্ধ



421	DUU0154724	ফটো উপলব্ধ	422	DCS2107133	ফটো উপলব্ধ	423	DCS0003517	ফটো উপলব্ধ
নাম : আয়াৰুন নেছা স্বামীৰ নাম : আব্দুল কৰিম ঘৰ নং : ১০১ বয়স : 31 লিঙ্গ : মহিলা			নাম : আব্দুল আজাদ পিতাৰ নাম : আকবৰ আলী ঘৰ নং : ১০১ বয়স : 30 লিঙ্গ : পুৰুষ			নাম : আব্দুল কৰিম পিতাৰ নাম : নূৰ ইছলাম ঘৰ নং : ১০১ বয়স : 30 লিঙ্গ : পুৰুষ		
424	DCS0003707	ফটো উপলব্ধ	425	DCS0581843	ফটো উপলব্ধ	R 426	DCS1471531	ফটো উপলব্ধ
নাম : জোবেদা বেগম স্বামীৰ নাম : আব্দুল বহমান ঘৰ নং : ১০১ বয়স : 29 লিঙ্গ : মহিলা			নাম : ময়না বেগম স্বামীৰ নাম : আব্দুল মন্নান ঘৰ নং : ১০১ বয়স : 27 লিঙ্গ : মহিলা			নাম : মিছ মনজুমা বেগম স্বামীৰ নাম : আব্দুল কৰিম ঘৰ নং : ১০১ বয়স : 25 লিঙ্গ : মহিলা		
427	DCS1564236	ফটো উপলব্ধ	428	DCS1688524	ফটো উপলব্ধ	429	DCS1382605	ফটো উপলব্ধ
নাম : ৰবিয়া বেগম পিতাৰ নাম : মানছ আলী ঘৰ নং : ১০১ বয়স : 25 লিঙ্গ : মহিলা			নাম : মাতাব উদ্দিন পিতাৰ নাম : মুৰাকিব আলী ঘৰ নং : ১০১ বয়স : 52 লিঙ্গ : পুৰুষ			নাম : আছমা বেগম স্বামীৰ নাম : মাতাব উদ্দিন ঘৰ নং : ১০১ বয়স : 50 লিঙ্গ : মহিলা		
430	DCS1688535	ফটো উপলব্ধ	431	DCS1693329	ফটো উপলব্ধ	432	DCS1586049	ফটো উপলব্ধ
নাম : হালিমা বেগম স্বামীৰ নাম : মাতাব উদ্দিন ঘৰ নং : ১০২ বয়স : 42 লিঙ্গ : মহিলা			নাম : বাহাৰ উদ্দিন পিতাৰ নাম : মাতাব উদ্দিন ঘৰ নং : 102 বয়স : 30 লিঙ্গ : পুৰুষ			নাম : মো বৰহান উদ্দিন পিতাৰ নাম : মো মাতাবুৰ বহমান ঘৰ নং : ১০২ বয়স : 25 লিঙ্গ : পুৰুষ		
433	DCS1483734	ফটো উপলব্ধ	434	DUU0146043	ফটো উপলব্ধ	435	DCS1688557	ফটো উপলব্ধ
নাম : জাহ্মিনা বেগম স্বামীৰ নাম : বাহাৰ উদ্দিন ঘৰ নং : 102 বয়স : 24 লিঙ্গ : মহিলা			নাম : আফছানা বেগম স্বামীৰ নাম : মো বৰহান উদ্দিন ঘৰ নং : ১০২ বয়স : 22 লিঙ্গ : মহিলা			নাম : আমিনা বেগম স্বামীৰ নাম : খলিলুৰ বহমান ঘৰ নং : ১০৩ বয়স : 45 লিঙ্গ : মহিলা		
436	DCS1688579	ফটো উপলব্ধ	437	DCS1688580	ফটো উপলব্ধ	438	DCS1688591	ফটো উপলব্ধ
নাম : সনাবান বিবি স্বামীৰ নাম : মুচক্বিৰ আলী ঘৰ নং : ১০৪ বয়স : 78 লিঙ্গ : মহিলা			নাম : আৰকান আলী পিতাৰ নাম : মুচক্বিৰ আলী ঘৰ নং : ১০৪ বয়স : 44 লিঙ্গ : পুৰুষ			নাম : আচমিনা বেগম স্বামীৰ নাম : আৰকান আলী ঘৰ নং : ১০৪ বয়স : 38 লিঙ্গ : মহিলা		
439	DCS1688615	ফটো উপলব্ধ	440	DCS1688626	ফটো উপলব্ধ	441	DCS1688637	ফটো উপলব্ধ
নাম : ৰমজান আলী পিতাৰ নাম : মুচক্বিৰ আলী ঘৰ নং : 104 বয়স : 35 লিঙ্গ : পুৰুষ			নাম : মইনুল হক পিতাৰ নাম : মুচক্বিৰ আলী ঘৰ নং : ১০৫ বয়স : 50 লিঙ্গ : পুৰুষ			নাম : হাছনা বেগম স্বামীৰ নাম : মইনুল হক ঘৰ নং : ১০৫ বয়স : 42 লিঙ্গ : মহিলা		
S 442	DCS1714518	ফটো উপলব্ধ	443	DCS1633288	ফটো উপলব্ধ	444	DUU0213017	ফটো উপলব্ধ
নাম : ৰোমানা বেগম পিতাৰ নাম : মুচক্বিৰ আলী ঘৰ নং : 105 বয়স : 28 লিঙ্গ : মহিলা			নাম : শামিম আহমেদ পিতাৰ নাম : মইনুল হক ঘৰ নং : 105 বয়স : 22 লিঙ্গ : পুৰুষ			নাম : নাছিম আহমেদ পিতাৰ নাম : মইনুল হক ঘৰ নং : 105 বয়স : 20 লিঙ্গ : পুৰুষ		
445	DCS1688648	ফটো উপলব্ধ	446	DCS1688659	ফটো উপলব্ধ	447	DCS1688660	ফটো উপলব্ধ
নাম : আব্দুৰ ৰব পিতাৰ নাম : হবিব আলী ঘৰ নং : ১০৬ বয়স : 65 লিঙ্গ : পুৰুষ			নাম : কবিৰুন নেছা স্বামীৰ নাম : আব্দুৰ ৰব ঘৰ নং : ১০৬ বয়স : 45 লিঙ্গ : মহিলা			নাম : পাৰবিন নেছা পিতাৰ নাম : আব্দুৰ ৰব ঘৰ নং : ১০৬ বয়স : 35 লিঙ্গ : মহিলা		
448	DCS0539510	ফটো উপলব্ধ	449	DCS1688693	ফটো উপলব্ধ	450	DCS1688682	ফটো উপলব্ধ
নাম : তমিজ উদ্দিন পিতাৰ নাম : আব্দুৰ ৰব ঘৰ নং : ১০৬ বয়স : 25 লিঙ্গ : পুৰুষ			নাম : আব্দুছ ছামাদ পিতাৰ নাম : হবিব আলী ঘৰ নং : ১০৭ বয়স : 60 লিঙ্গ : পুৰুষ			নাম : ইছলাম উদ্দিন পিতাৰ নাম : আব্দুছ ছামাদ ঘৰ নং : ১০৭ বয়স : 38 লিঙ্গ : পুৰুষ		

451 নাম : ইজাজ উদ্দিন পিতাৰ নাম: আব্দুল ছামাদ ঘৰ নং : ১০৭ বয়স : 25 লিঙ্গ : পুৰুষ	DCS0407791 ফটো উপলব্ধ	452 নাম : ইমৰানা বেগম স্বামীৰ নাম: ইছলাম উদ্দিন ঘৰ নং : ১০৭ ক বয়স : 28 লিঙ্গ : মহিলা	DCS1552108 ফটো উপলব্ধ	453 নাম : হুছনাৰা বেগম স্বামীৰ নাম: নাজিম উদ্দিন ঘৰ নং : ১০৭খ বয়স : 31 লিঙ্গ : মহিলা	DCS1552033 ফটো উপলব্ধ
454 নাম : নজৰুল ইছলাম পিতাৰ নাম: আব্দুল জলিল ঘৰ নং : ১০৮ বয়স : 34 লিঙ্গ : পুৰুষ	DCS1688728 ফটো উপলব্ধ	455 নাম : ফয়জুল ইছলাম পিতাৰ নাম: আব্দুল জলিল ঘৰ নং : ১০৮ বয়স : 30 লিঙ্গ : পুৰুষ	DCS0537001 ফটো উপলব্ধ	456 নাম : সিৰাজুল ইছলাম পিতাৰ নাম: আব্দুল জলিল ঘৰ নং : 108 ক বয়স : 24 লিঙ্গ : পুৰুষ	DCS6279293 ফটো উপলব্ধ
457 নাম : আব্দুল কাদিৰ পিতাৰ নাম: হবিব আলী ঘৰ নং : ১০৯ বয়স : 56 লিঙ্গ : পুৰুষ	DCS1688740 ফটো উপলব্ধ	458 নাম : তৈবন নেছা স্বামীৰ নাম: আব্দুল কাদিৰ ঘৰ নং : ১০৯ বয়স : 45 লিঙ্গ : মহিলা	DCS1688751 ফটো উপলব্ধ	459 নাম : শ্বামিম আহমেদ পিতাৰ নাম: আব্দুল কাদিৰ ঘৰ নং : ১০৯ বয়স : 29 লিঙ্গ : পুৰুষ	DCS0547562 ফটো উপলব্ধ
460 নাম : বুমানা বেগম পিতাৰ নাম: আব্দুল কাদিৰ ঘৰ নং : ১০৯ বয়স : 27 লিঙ্গ : মহিলা	DCS0536672 ফটো উপলব্ধ	461 নাম : ছাবিনা বেগম অন্যান্য: শ্বামিম আহমেদ ঘৰ নং : ১০৯ বয়স : 25 লিঙ্গ : পুৰুষ	DCS1376078 ফটো উপলব্ধ	462 নাম : চেলিম আহমেদ পিতাৰ নাম: আব্দুল কাদিৰ ঘৰ নং : ১০৯ বয়স : 23 লিঙ্গ : পুৰুষ	DCS1375591 ফটো উপলব্ধ
463 নাম : আব্দুল বহিম পিতাৰ নাম: হবিব আলী ঘৰ নং : ১১১ বয়স : 50 লিঙ্গ : পুৰুষ	DCS1688784 ফটো উপলব্ধ	464 নাম : আচাবুন নেছা স্বামীৰ নাম: আব্দুল বহিম ঘৰ নং : ১১১ বয়স : 45 লিঙ্গ : মহিলা	DCS1688795 ফটো উপলব্ধ	465 নাম : আমিৰ উদ্দিন পিতাৰ নাম: আব্দুল বহিম ঘৰ নং : 111 বয়স : 20 লিঙ্গ : পুৰুষ	DUU0152876 ফটো উপলব্ধ
466 নাম : আয়শা বেগম পিতাৰ নাম: হবিব আলী ঘৰ নং : 112 বয়স : 46 লিঙ্গ : মহিলা	DCS0586628 ফটো উপলব্ধ	467 নাম : আব্দুল হাসিম পিতাৰ নাম: হবিব আলী ঘৰ নং : ১১২ বয়স : 45 লিঙ্গ : পুৰুষ	DCS1688808 ফটো উপলব্ধ	468 নাম : ফৰহানা বেগম স্বামীৰ নাম: আব্দুল হাসিম ঘৰ নং : ১১২ বয়স : 40 লিঙ্গ : মহিলা	DCS1688819 ফটো উপলব্ধ
469 নাম : সাইন আহমেদ পিতাৰ নাম: আব্দুল হাসিম ঘৰ নং : ১১২ বয়স : 20 লিঙ্গ : পুৰুষ	DUU0121111 ফটো উপলব্ধ	470 নাম : হালিমা বেগম পিতাৰ নাম: মনোহৰ আলী ঘৰ নং : ১১৩ বয়স : 45 লিঙ্গ : মহিলা	DCS1688831 ফটো উপলব্ধ	471 নাম : শ্বৰিফুল ইছলাম পিতাৰ নাম: আব্দুল লতিফ ঘৰ নং : ১১৩ বয়স : 30 লিঙ্গ : পুৰুষ	DCS0015297 ফটো উপলব্ধ
472 নাম : হাছিব বেগম স্বামীৰ নাম: শ্বৰিফুল ইছলাম ঘৰ নং : ১১৩ বয়স : 25 লিঙ্গ : মহিলা	DCS0691576 ফটো উপলব্ধ	473 নাম : খছৰুল ইছলাম পিতাৰ নাম: আব্দুল লতিফ ঘৰ নং : ১১৩ বয়স : 22 লিঙ্গ : পুৰুষ	DCS1672963 ফটো উপলব্ধ	474 নাম : কৰিমা বেগম পিতাৰ নাম: মনোহৰ আলী ঘৰ নং : ১১৪ বয়স : 32 লিঙ্গ : মহিলা	DCS1693523 ফটো উপলব্ধ
475 নাম : চালেমা বেগম স্বামীৰ নাম: ফেয়াজ আলী ঘৰ নং : ১১৪ক বয়স : 47 লিঙ্গ : মহিলা	DCS1688853 ফটো উপলব্ধ	476 নাম : জহিৰ উদ্দিন পিতাৰ নাম: মনোহৰ আলী ঘৰ নং : ১১৪ক বয়স : 38 লিঙ্গ : পুৰুষ	DCS1688864 ফটো উপলব্ধ	477 নাম : মোঃ ফৰিউজ উদ্দিন পিতাৰ নাম: ফেয়াজ আলী ঘৰ নং : ১১৪ ক বয়স : 25 লিঙ্গ : পুৰুষ	DCS0608943 ফটো উপলব্ধ
478 নাম : ছমছুল হক পিতাৰ নাম: মুছাব্বিৰ আলী ঘৰ নং : ১১৫ বয়স : 59 লিঙ্গ : পুৰুষ	DCS1688604 ফটো উপলব্ধ	479 নাম : ফাতিমা বেগম স্বামীৰ নাম: ছমছুল হক ঘৰ নং : ১১৫ বয়স : 53 লিঙ্গ : মহিলা	DCS1692906 ফটো উপলব্ধ	480 নাম : বহিম উদ্দিন পিতাৰ নাম: ছমছুল হক ঘৰ নং : ১১৫ বয়স : 30 লিঙ্গ : পুৰুষ	DCS1693294 ফটো উপলব্ধ



481 নাম : মাচুমা বেগম স্বামীৰ নাম: ৰহিম উদ্দিন ঘৰ নং : ১৫৫ বয়স : 25 লিঙ্গ : মহিলা	DCS1563576 ফটো উপলব্ধ	482 নাম : কৰিবন নেছা স্বামীৰ নাম: আব্দুল মালিক ঘৰ নং : ১১৬ বয়স : 74 লিঙ্গ : মহিলা	DCS1688911 ফটো উপলব্ধ	483 নাম : মাসুক উদ্দিন পিতাৰ নাম: আব্দুল মালিক ঘৰ নং : ১১৬ বয়স : 47 লিঙ্গ : পুৰুষ	DCS1688944 ফটো উপলব্ধ
484 নাম : চিৰাজ উদ্দিন তালুকদাৰ পিতাৰ নাম: আব্দুল মালিক ঘৰ নং : ১১৭ বয়স : 58 লিঙ্গ : পুৰুষ	DCS1688977 ফটো উপলব্ধ	485 নাম : জাহাৰা বেগম স্বামীৰ নাম: চিৰাজ উদ্দিন তালুকদাৰ ঘৰ নং : ১১৭ বয়স : 54 লিঙ্গ : মহিলা	DCS1688988 ফটো উপলব্ধ	486 নাম : জাহিদ আহমেদ তালুকদাৰ পিতাৰ নাম: চিৰাজ উদ্দিন তালুকদাৰ ঘৰ নং : ১১৭ বয়স : 26 লিঙ্গ : পুৰুষ	DCS0318311 ফটো উপলব্ধ
487 নাম : চায়ীদ আহমেদ তালুকদাৰ পিতাৰ নাম: চিৰাজ উদ্দিন তালুকদাৰ ঘৰ নং : ১১৭ বয়স : 23 লিঙ্গ : পুৰুষ	DCS1471234 ফটো উপলব্ধ	488 নাম : আচাৰন নেছা স্বামীৰ নাম: আব্দুল কৰিম ঘৰ নং : ১১৮ বয়স : 68 লিঙ্গ : মহিলা	DCS1689005 ফটো উপলব্ধ	489 নাম : আনোৱাৰ হুছেইন পিতাৰ নাম: আব্দুল কৰিম ঘৰ নং : ১১৮ বয়স : 36 লিঙ্গ : পুৰুষ	DCS1689038 ফটো উপলব্ধ
490 নাম : ৰুহি আফজাল স্বামীৰ নাম: আনোৱাৰ হুছেইন ঘৰ নং : ১১৮ বয়স : 31 লিঙ্গ : মহিলা	DCS1484260 ফটো উপলব্ধ	491 নাম : জামাল উদ্দিন পিতাৰ নাম: আব্দুল কৰিম ঘৰ নং : ১১৮ বয়স : 47 লিঙ্গ : পুৰুষ	DCS1689016 ফটো উপলব্ধ	492 নাম : হুছনা বেগম স্বামীৰ নাম: জামাল উদ্দিন ঘৰ নং : ১১৮ বয়স : 37 লিঙ্গ : মহিলা	DCS1689049 ফটো উপলব্ধ
493 নাম : নূৰ উদ্দিন পিতাৰ নাম: আব্দুল কৰিম ঘৰ নং : ১১৮ বয়স : 41 লিঙ্গ : পুৰুষ	DCS1689027 ফটো উপলব্ধ	494 নাম : চুলতানা বেগম স্বামীৰ নাম: নূৰ উদ্দিন ঘৰ নং : ১১৮ বয়স : 28 লিঙ্গ : মহিলা	DCS0445866 ফটো উপলব্ধ	495 নাম : আয়মুন নেছা স্বামীৰ নাম: মৌলানা আব্দুল হাচিব ঘৰ নং : 119 বয়স : 60 লিঙ্গ : মহিলা	DCS1689061 ফটো উপলব্ধ
# 496 নাম : মস্তোফা কামাল হুছেইন পিতাৰ নাম: মৌলানা আব্দুল হাচিব ঘৰ নং : 119 বয়স : 39 লিঙ্গ : পুৰুষ	DCS1689072 ফটো উপলব্ধ	# 497 নাম : মহাম্মদ ইকবাল হুছেইন পিতাৰ নাম: মৌলানা আব্দুল হাচিব ঘৰ নং : ১১৯ বয়স : 36 লিঙ্গ : পুৰুষ	DCS1689083 ফটো উপলব্ধ	498 নাম : আলতাফ হুছেইন পিতাৰ নাম: মৌলানা আব্দুল হাচিব ঘৰ নং : 119 বয়স : 31 লিঙ্গ : পুৰুষ	DCS1689094 ফটো উপলব্ধ
# 499 নাম : ছাইদা বেগম স্বামীৰ নাম: মস্তোফা কামাল হুছেইন ঘৰ নং : 119 বয়স : 28 লিঙ্গ : মহিলা	DCS0547745 ফটো উপলব্ধ	500 নাম : ৰেশমা বেগম স্বামীৰ নাম: মহম্মদ ইকবাল হুছেইন ঘৰ নং : ১১৯ বয়স : 23 লিঙ্গ : মহিলা	DCS1549484 ফটো উপলব্ধ	E 501 নাম : আব্দুল কায়ুম পিতাৰ নাম: আব্দুল ছামাদ ঘৰ নং : ১২০ বয়স : ১১ লিঙ্গ : পুৰুষ	DCS1689107 ফটো উপলব্ধ
502 নাম : মৰিয়ম বিবি স্বামীৰ নাম: আব্দুল কায়ুম ঘৰ নং : ১২০ বয়স : 65 লিঙ্গ : মহিলা	DCS1689118 ফটো উপলব্ধ	503 নাম : তছলিমা বেগম পিতাৰ নাম: আব্দুল কায়ুম ঘৰ নং : ১২০ বয়স : 40 লিঙ্গ : মহিলা	DCS1689129 ফটো উপলব্ধ	504 নাম : ৰহিমা বেগম পিতাৰ নাম: আব্দুল কায়ুম ঘৰ নং : ১২০ বয়স : 38 লিঙ্গ : মহিলা	DCS1689130 ফটো উপলব্ধ
505 নাম : ফাতিমা বেগম স্বামীৰ নাম: মফুৰ আলী ঘৰ নং : ১২১ বয়স : 55 লিঙ্গ : মহিলা	DCS1689141 ফটো উপলব্ধ	506 নাম : ছিবিৰ আহমেদ পিতাৰ নাম: মফুৰ আলী ঘৰ নং : ১২১ বয়স : 27 লিঙ্গ : পুৰুষ	DCS1431121 ফটো উপলব্ধ	507 নাম : আয়শা বেগম স্বামীৰ নাম: ছিবিৰ আহমেদ ঘৰ নং : ১২১ বয়স : 25 লিঙ্গ : মহিলা	DUU0212696 ফটো উপলব্ধ
508 নাম : ৰোশনা বেগম পিতাৰ নাম: মফুৰ আলী ঘৰ নং : ১২১ বয়স : 24 লিঙ্গ : মহিলা	DCS1793298 ফটো উপলব্ধ	509 নাম : আফতাৰ আবিদ পিতাৰ নাম: বদৰুল ইছলাম ঘৰ নং : ১২২ বয়স : 29 লিঙ্গ : পুৰুষ	DCS0198234 ফটো উপলব্ধ	510 নাম : মাছুমা মেহজাবিন চৌধুৰী স্বামীৰ নাম: আফতাৰ আবিদ ঘৰ নং : ১২২ বয়স : 24 লিঙ্গ : মহিলা	DUU0129676 ফটো উপলব্ধ



511 নাম : হাছান আবিদ পিতাৰ নাম: বদৰুল ইছলাম ঘৰ নং : ১২২ বয়স : 21 লিঙ্গ : পুৰুষ	DUU0202424 ফটো উপলব্ধ	512 নাম : আকবৰ আলী পিতাৰ নাম: মকব্বম আলী ঘৰ নং : ১২৩ বয়স : 65 লিঙ্গ : পুৰুষ	DCS1689209 ফটো উপলব্ধ	513 নাম : নূৰজাহান বেগম স্বামীৰ নাম: আকবৰ আলী ঘৰ নং : ১২৩ বয়স : 60 লিঙ্গ : মহিলা	DCS1689210 ফটো উপলব্ধ
514 নাম : নাজমিনা বেগম পিতাৰ নাম: আকবৰ আলী ঘৰ নং : ১২৩ বয়স : 27 লিঙ্গ : মহিলা	DCS0543116 ফটো উপলব্ধ	515 নাম : আব্দুল ছামাদ পিতাৰ নাম: আব্দুল হক ঘৰ নং : ১২৪ বয়স : 55 লিঙ্গ : পুৰুষ	DCS0490979 ফটো উপলব্ধ	516 নাম : বুশনা বেগম স্বামীৰ নাম: আব্দুল ছামাদ ঘৰ নং : ১২৪ বয়স : 47 লিঙ্গ : মহিলা	DCS1689298 ফটো উপলব্ধ
517 নাম : জেনিফা মবিন পিতাৰ নাম: আব্দুল ছামাদ ঘৰ নং : 124 বয়স : 21 লিঙ্গ : মহিলা	DCS6267678 ফটো উপলব্ধ	518 নাম : তুতা মিয়া পিতাৰ নাম: আব্দুল হক গাওঁবুঢ়া ঘৰ নং : ১২৫ বয়স : 62 লিঙ্গ : পুৰুষ	DCS1689334 ফটো উপলব্ধ	519 নাম : সাহিদা বেগম স্বামীৰ নাম: তুতা মিয়া ঘৰ নং : ১২৫ বয়স : 57 লিঙ্গ : মহিলা	DCS1689345 ফটো উপলব্ধ
S 520 নাম : তাহেবা বেগম স্বামীৰ নাম: আমিৰ উদ্দিন ঘৰ নং : ১২৫ বয়স : 37 লিঙ্গ : মহিলা	DCS1693589 ফটো উপলব্ধ	#2 521 নাম : আছাদৰ বহমান পিতাৰ নাম: তুতা মিয়া ঘৰ নং : ১২৫ বয়স : 33 লিঙ্গ : পুৰুষ	DCS1689367 ফটো উপলব্ধ	522 নাম : মহম্মদ ছাদিক পিতাৰ নাম: তুতা মিয়া ঘৰ নং : ১২৫ বয়স : 28 লিঙ্গ : পুৰুষ	DCS0278788 ফটো উপলব্ধ
523 নাম : জিমা খানম স্বামীৰ নাম: মহম্মদ সাদিক ঘৰ নং : 125 বয়স : 21 লিঙ্গ : মহিলা	DUU0225045 ফটো উপলব্ধ	524 নাম : মনই মিয়া পিতাৰ নাম: আব্দুল হক গাওঁবুঢ়া ঘৰ নং : ১২৬ বয়স : 45 লিঙ্গ : পুৰুষ	DCS1689301 ফটো উপলব্ধ	525 নাম : আনোৱাৰা বেগম স্বামীৰ নাম: মনই মিয়া ঘৰ নং : ১২৬ বয়স : 44 লিঙ্গ : মহিলা	DCS1689323 ফটো উপলব্ধ
526 নাম : মোঃ ইউচফ ইউহান পিতাৰ নাম: মনই মিয়া ঘৰ নং : ১২৬ বয়স : 19 লিঙ্গ : পুৰুষ	DUU0134585 ফটো উপলব্ধ	527 নাম : আব্দুল জব্বাৰ পিতাৰ নাম: ইজজাদ আলী ঘৰ নং : ১২৭ বয়স : 59 লিঙ্গ : পুৰুষ	DCS0200774 ফটো উপলব্ধ	528 নাম : তয়ৰন নেছা স্বামীৰ নাম: লেচু মিয়া ঘৰ নং : ১২৭ বয়স : 55 লিঙ্গ : মহিলা	DCS1689403 ফটো উপলব্ধ
529 নাম : কুদেজা বিবি পিতাৰ নাম: লেচু মিয়া ঘৰ নং : ১২৭ বয়স : 44 লিঙ্গ : মহিলা	DCS1689414 ফটো উপলব্ধ	530 নাম : ইছলাম উদ্দিন পিতাৰ নাম: লেচু মিয়া ঘৰ নং : ১২৭ বয়স : 43 লিঙ্গ : পুৰুষ	DCS0279919 ফটো উপলব্ধ	531 নাম : মিনাৰা বেগম স্বামীৰ নাম: ইছলাম উদ্দিন ঘৰ নং : ১২৭ বয়স : 43 লিঙ্গ : মহিলা	DCS0280057 ফটো উপলব্ধ
532 নাম : দিলৱাৰ হুছেইন পিতাৰ নাম: লেচু মিয়া ঘৰ নং : ১২৭ বয়স : 29 লিঙ্গ : পুৰুষ	DCS0249565 ফটো উপলব্ধ	533 নাম : ইমবান হুছেইন পিতাৰ নাম: লেচু মিয়া ঘৰ নং : ১২৭ বয়স : 28 লিঙ্গ : পুৰুষ	DCS0408500 ফটো উপলব্ধ	534 নাম : এলবিনা বেগম পিতাৰ নাম: লেচু মিয়া ঘৰ নং : ১২৭ বয়স : 26 লিঙ্গ : মহিলা	DCS0407601 ফটো উপলব্ধ
535 নাম : আলফিনা বেগম পিতাৰ নাম: লেচু মিয়া ঘৰ নং : ১২৭ বয়স : 23 লিঙ্গ : মহিলা	DCS1538107 ফটো উপলব্ধ	536 নাম : কামাল হুছেইন পিতাৰ নাম: লেচু মিয়া ঘৰ নং : ১২৭ বয়স : 22 লিঙ্গ : পুৰুষ	DCS1647254 ফটো উপলব্ধ	537 নাম : ফইজ উদ্দিন পিতাৰ নাম: আব্দুল হক গাওঁবুঢ়া ঘৰ নং : ১২৮ বয়স : 45 লিঙ্গ : পুৰুষ	DCS1689312 ফটো উপলব্ধ
538 নাম : মাৰিয়া বেগম চৌধুৰী স্বামীৰ নাম: ফইজ উদ্দিন ঘৰ নং : ১২৮ বয়স : 34 লিঙ্গ : মহিলা	DCS1692917 ফটো উপলব্ধ	539 নাম : ইছলাম উদ্দিন পিতাৰ নাম: আব্দুল কাদিৰ ঘৰ নং : ১২৮ বয়স : 60 লিঙ্গ : পুৰুষ	DCS1689527 ফটো উপলব্ধ	540 নাম : কুটিফুল নেছা স্বামীৰ নাম: ইছলাম উদ্দিন ঘৰ নং : ১২৮ বয়স : 55 লিঙ্গ : মহিলা	DCS1689538 ফটো উপলব্ধ



541 নাম : মোহাম্মদ সামছ উদ্দিন পিতাৰ নাম: মোহাম্মদ ইছলাম উদ্দিন ঘৰ নং : 129 বয়স : 39 লিঙ্গ : পুৰুষ	DCS1689549 ফটো উপলব্ধ	542 নাম : তাজ উদ্দিন পিতাৰ নাম: ইছলাম উদ্দিন ঘৰ নং : 129 বয়স : 37 লিঙ্গ : পুৰুষ	DCS1689550 ফটো উপলব্ধ	543 নাম : চাবানা বেগম স্বামীৰ নাম: সামছ উদ্দিন ঘৰ নং : 129 বয়স : 33 লিঙ্গ : মহিলা	DCS0407841 ফটো উপলব্ধ
544 নাম : চুলতানা বেগম স্বামীৰ নাম: তাজ উদ্দিন ঘৰ নং : 129 বয়স : 31 লিঙ্গ : মহিলা	DCS0033019 ফটো উপলব্ধ	545 নাম : আজাহাৰ উদ্দিন আহমেদ পিতাৰ নাম: ইছলাম উদ্দিন ঘৰ নং : 129 বয়স : 24 লিঙ্গ : পুৰুষ	DCS1549492 ফটো উপলব্ধ	546 নাম : জাকিৰ হুছেইন পিতাৰ নাম: খালিলুৰ বহমান ঘৰ নং : 130 বয়স : 42 লিঙ্গ : পুৰুষ	DCS1689710 ফটো উপলব্ধ
547 নাম : মৰিয়ম খানম স্বামীৰ নাম: জাকিৰ হুছেইন ঘৰ নং : 130 বয়স : 35 লিঙ্গ : মহিলা	DCS1689732 ফটো উপলব্ধ	548 নাম : আমিনা বেগম পিতাৰ নাম: মুফাজ্জিল আলী ঘৰ নং : 131 বয়স : 48 লিঙ্গ : মহিলা	DCS1689594 ফটো উপলব্ধ	549 নাম : আব্দুল শহিদ পিতাৰ নাম: মুফাজ্জিল আলী ঘৰ নং : 131 বয়স : 46 লিঙ্গ : পুৰুষ	DCS1689607 ফটো উপলব্ধ
R 550 নাম : আলকুমা বেগম পিতাৰ নাম: মুফাজ্জিল আলী ঘৰ নং : 131 বয়স : 42 লিঙ্গ : মহিলা	DCS1689618 ফটো উপলব্ধ	551 নাম : আৰিফ উদ্দিন পিতাৰ নাম: ইৰফান আলী ঘৰ নং : 131 বয়স : 31 লিঙ্গ : পুৰুষ	DCS0036079 ফটো উপলব্ধ	552 নাম : নাৰ্জিনা বেগম স্বামীৰ নাম: আৰিফ উদ্দিন ঘৰ নং : 131 বয়স : 22 লিঙ্গ : মহিলা	DUU0220889 ফটো উপলব্ধ
553 নাম : আদুৰ ৰব পিতাৰ নাম: মুফাজ্জিল আলী ঘৰ নং : 132 বয়স : 60 লিঙ্গ : পুৰুষ	DCS1689641 ফটো উপলব্ধ	554 নাম : মুছলিমা খাতুন স্বামীৰ নাম: আদুৰ ৰব ঘৰ নং : 132 বয়স : 54 লিঙ্গ : মহিলা	DCS1689652 ফটো উপলব্ধ	555 নাম : শ্বিবিৰ আহমেদ পিতাৰ নাম: আদুৰ ৰব ঘৰ নং : 132 বয়স : 29 লিঙ্গ : পুৰুষ	DCS0037549 ফটো উপলব্ধ
556 নাম : তেৰা মিয়া পিতাৰ নাম: মনিৰ আলী ঘৰ নং : 133 বয়স : 64 লিঙ্গ : পুৰুষ	DCS1689663 ফটো উপলব্ধ	557 নাম : সুবাগনৰ বেগম স্বামীৰ নাম: তেৰা মিয়া ঘৰ নং : 133 বয়স : 55 লিঙ্গ : মহিলা	DCS1689674 ফটো উপলব্ধ	558 নাম : আমিৰ উদ্দিন পিতাৰ নাম: তেৰা মিয়া ঘৰ নং : 133 বয়স : 31 লিঙ্গ : পুৰুষ	DCS0038679 ফটো উপলব্ধ
559 নাম : জেসীম উদ্দিন পিতাৰ নাম: তেৰা মিয়া ঘৰ নং : 133 বয়স : 28 লিঙ্গ : পুৰুষ	DCS0038646 ফটো উপলব্ধ	560 নাম : আব্দুল গফুৰ পিতাৰ নাম: তেৰা মিয়া ঘৰ নং : 133 বয়স : 27 লিঙ্গ : পুৰুষ	DCS0408534 ফটো উপলব্ধ	561 নাম : বেদেনা বেগম স্বামীৰ নাম: আব্দুল শহিদ ঘৰ নং : 133 বয়স : 38 লিঙ্গ : মহিলা	DCS0283598 ফটো উপলব্ধ
562 নাম : বুকিয়ু বেগম স্বামীৰ নাম: খালিলুৰ বহমান ঘৰ নং : 134 বয়স : 56 লিঙ্গ : মহিলা	DCS1689709 ফটো উপলব্ধ	563 নাম : মহাম্মদ কুমৰুল ইছলাম পিতাৰ নাম: খালিলুৰ বহমান ঘৰ নং : 134 বয়স : 39 লিঙ্গ : পুৰুষ	DCS1689721 ফটো উপলব্ধ	564 নাম : ছাবিনা বেগম স্বামীৰ নাম: কুমৰুল ইছলাম ঘৰ নং : 134 বয়স : 28 লিঙ্গ : মহিলা	DCS0407452 ফটো উপলব্ধ
565 নাম : ম আব্দুচ চালাম পিতাৰ নাম: ছিকন্দৰ আলী ঘৰ নং : 135 বয়স : 59 লিঙ্গ : পুৰুষ	DCS1689743 ফটো উপলব্ধ	566 নাম : নাৰ্জিনা বেগম স্বামীৰ নাম: ম আব্দুচ চালাম ঘৰ নং : 135 বয়স : 37 লিঙ্গ : মহিলা	DCS1689765 ফটো উপলব্ধ	567 নাম : মোঃ একলাছ উদ্দিন পিতাৰ নাম: আব্দুল হান্নান ঘৰ নং : 136 বয়স : 38 লিঙ্গ : পুৰুষ	DCS1692940 ফটো উপলব্ধ
568 নাম : জাবিৰ আহমেদ পিতাৰ নাম: আব্দুল হান্নান ঘৰ নং : 136 বয়স : 28 লিঙ্গ : পুৰুষ	DCS0041798 ফটো উপলব্ধ	569 নাম : চাবজানা বেগম স্বামীৰ নাম: একলাছ উদ্দিন ঘৰ নং : 136 বয়স : 26 লিঙ্গ : মহিলা	DCS0537274 ফটো উপলব্ধ	570 নাম : আফসানা বেগম স্বামীৰ নাম: জাবিৰ আহমেদ ঘৰ নং : 136 বয়স : 26 লিঙ্গ : মহিলা	DCS1586338 ফটো উপলব্ধ



571 নাম : চালেহ আহমেদ পিতাৰ নাম: আব্দুল হান্নান ঘৰ নং : ১৩৬ বয়স : 26 লিঙ্গ : পুৰুষ	DCS0543447 ফটো উপলব্ধ	572 নাম : নওসাদ উদ্দিন পিতাৰ নাম: আব্দুল হান্নান ঘৰ নং : ১৩৬ক বয়স : 39 লিঙ্গ : পুৰুষ	DCS1689798 ফটো উপলব্ধ	573 নাম : ছাৰমিনা বেগম স্বামীৰ নাম: নওসাদ উদ্দিন ঘৰ নং : ১৩৬ক বয়স : 28 লিঙ্গ : মহিলা	DCS0041848 ফটো উপলব্ধ
574 নাম : আব্দুল ওৱাহিদ পিতাৰ নাম: ছিকন্দৰ আলী ঘৰ নং : ১৩৭ বয়স : 62 লিঙ্গ : পুৰুষ	DCS1689801 ফটো উপলব্ধ	575 নাম : পিয়াৰা বেগম স্বামীৰ নাম: আব্দুল ওৱাহিদ ঘৰ নং : ১৩৭ বয়স : 36 লিঙ্গ : মহিলা	DCS1692962 ফটো উপলব্ধ	576 নাম : ৰমিজুল ইছলাম পিতাৰ নাম: আব্দুল ৱাহিদ ঘৰ নং : ১৩৭ বয়স : 29 লিঙ্গ : পুৰুষ	DCS0288548 ফটো উপলব্ধ
577 নাম : জইবুল ইছলাম পিতাৰ নাম: আব্দুল ৱাহিদ ঘৰ নং : ১৩৭ বয়স : 25 লিঙ্গ : পুৰুষ	DCS0537498 ফটো উপলব্ধ	578 নাম : মহাম্মদ আলমাচ উদ্দিন পিতাৰ নাম: ছিকন্দৰ আলী ঘৰ নং : ১৩৮ বয়স : 45 লিঙ্গ : পুৰুষ	DCS1689823 ফটো উপলব্ধ	579 নাম : চকিলা বেগম স্বামীৰ নাম: আলমাচ উদ্দিন ঘৰ নং : ১৩৮ বয়স : 40 লিঙ্গ : মহিলা	DCS1689834 ফটো উপলব্ধ
580 নাম : হাৰুন ৰশিদ পিতাৰ নাম: কুৰশেদ আলী ঘৰ নং : ১৩৯ বয়স : 85 লিঙ্গ : পুৰুষ	DCS1689845 ফটো উপলব্ধ	581 নাম : ছায়ৰা বেগম পিতাৰ নাম: হাৰুন ৰশিদ ঘৰ নং : ১৩৯ বয়স : 44 লিঙ্গ : মহিলা	DCS0195842 ফটো উপলব্ধ	582 নাম : মৰিয়ম বিবি স্বামীৰ নাম: কালা মিঞা ঘৰ নং : ১৪০ বয়স : 76 লিঙ্গ : মহিলা	DCS1689914 ফটো উপলব্ধ
# 583 নাম : মিনাৰা বেগম পিতাৰ নাম: কালা মিঞা ঘৰ নং : ১৪০ বয়স : 38 লিঙ্গ : মহিলা	DCS0045997 ফটো উপলব্ধ	584 নাম : হায়দৰ আলী পিতাৰ নাম: কালা মিঞা ঘৰ নং : ১৪০ বয়স : 32 লিঙ্গ : পুৰুষ	DCS0046169 ফটো উপলব্ধ	585 নাম : মতিউৰ ৰহমান পিতাৰ নাম: মকবুল আলী ঘৰ নং : ১৪১ বয়স : 55 লিঙ্গ : পুৰুষ	DCS1689958 ফটো উপলব্ধ
586 নাম : আছমা বেগম স্বামীৰ নাম: মতিউৰ ৰহমান ঘৰ নং : ১৪১ বয়স : 45 লিঙ্গ : মহিলা	DCS1689969 ফটো উপলব্ধ	S 587 নাম : আনোৱাৰা বেগম স্বামীৰ নাম: ৰহমত আলী ঘৰ নং : ১৪১ বয়স : 41 লিঙ্গ : মহিলা	DCS1689947 ফটো উপলব্ধ	588 নাম : ছমিৰ উদ্দিন পিতাৰ নাম: ৰেছ আলী ঘৰ নং : ১৪২ বয়স : 55 লিঙ্গ : পুৰুষ	DCS1689970 ফটো উপলব্ধ
589 নাম : ফলেবন নেছা স্বামীৰ নাম: ছমিৰ উদ্দিন ঘৰ নং : ১৪২ বয়স : 46 লিঙ্গ : মহিলা	DCS1689981 ফটো উপলব্ধ	590 নাম : আবদুল্লা পিতাৰ নাম: ছমিৰ উদ্দিন ঘৰ নং : 142 বয়স : 32 লিঙ্গ : পুৰুষ	DCS1692973 ফটো উপলব্ধ	R 591 নাম : মাৰফা বেগম পিতাৰ নাম: ছমিৰ উদ্দিন ঘৰ নং : ১৪২ বয়স : 30 লিঙ্গ : মহিলা	DCS1693374 ফটো উপলব্ধ
592 নাম : খলিলুল্লা পিতাৰ নাম: ছমিৰ উদ্দিন ঘৰ নং : ১৪২ বয়স : 27 লিঙ্গ : পুৰুষ	DCS0292706 ফটো উপলব্ধ	593 নাম : ইমৰানা বেগম স্বামীৰ নাম: আব্দুল্লা ঘৰ নং : 142 বয়স : 24 লিঙ্গ : মহিলা	DCS0691618 ফটো উপলব্ধ	594 নাম : মো হবি উল্লা পিতাৰ নাম: মো ছমিৰ উদ্দিন ঘৰ নং : 142 বয়স : 21 লিঙ্গ : পুৰুষ	DUU0094367 ফটো উপলব্ধ
595 নাম : মো ওৱাহিদ উল্লাহ পিতাৰ নাম: মো ছমিৰ উদ্দিন ঘৰ নং : 142 বয়স : 19 লিঙ্গ : পুৰুষ	DUU0220871 ফটো উপলব্ধ	596 নাম : ৰফিক উদ্দিন পিতাৰ নাম: ৰেছ আলী ঘৰ নং : ১৪৩ বয়স : 59 লিঙ্গ : পুৰুষ	DCS1689992 ফটো উপলব্ধ	597 নাম : হালিমা বেগম স্বামীৰ নাম: ৰফিক উদ্দিন ঘৰ নং : ১৪৩ বয়স : 55 লিঙ্গ : মহিলা	DCS1690002 ফটো উপলব্ধ
598 নাম : উবাইদ উল্লাহ পিতাৰ নাম: ৰফিক উদ্দিন ঘৰ নং : ১৪৩ বয়স : 30 লিঙ্গ : পুৰুষ	DCS1693432 ফটো উপলব্ধ	599 নাম : চাদুল্লাহ আহমেদ পিতাৰ নাম: ৰফিক উদ্দিন ঘৰ নং : ১৪৩ বয়স : 25 লিঙ্গ : পুৰুষ	DCS0542878 ফটো উপলব্ধ	600 নাম : নাজৰানা চুলতানা বেগম পিতাৰ নাম: ৰফিক উদ্দিন ঘৰ নং : 143 বয়স : 20 লিঙ্গ : মহিলা	DUU0032912 ফটো উপলব্ধ



601 নাম : বহিম উদ্দিন পিতাৰ নাম: আকিল আলী ঘৰ নং : 188 বয়স : 57 লিঙ্গ : পুৰুষ	DCS1690024 ফটো উপলব্ধ	E 602 নাম : আনোৱাৰা বেগম স্বামীৰ নাম: বহিম উদ্দিন ঘৰ নং : 188 বয়স : 49 লিঙ্গ : মহিলা	DCS1690035 ফটো উপলব্ধ	603 নাম : মহাম্মদ শামছ উদ্দিন পিতাৰ নাম: মহাম্মদ বহিম উদ্দিন ঘৰ নং : 188 বয়স : 33 লিঙ্গ : পুৰুষ	DCS2107144 ফটো উপলব্ধ
604 নাম : চালেহ আহমেদ পিতাৰ নাম: বহিম উদ্দিন ঘৰ নং : 188 বয়স : 31 লিঙ্গ : পুৰুষ	DCS2107199 ফটো উপলব্ধ	605 নাম : শাবানা বেগম স্বামীৰ নাম: চালেহ আহমেদ ঘৰ নং : 188 বয়স : 25 লিঙ্গ : মহিলা	DCS0686030 ফটো উপলব্ধ	606 নাম : একৰাম আলী পিতাৰ নাম: বহিম উদ্দিন ঘৰ নং : 144 বয়স : 22 লিঙ্গ : পুৰুষ	DUU0000034 ফটো উপলব্ধ
607 নাম : ৰেজিনা বেগম পিতাৰ নাম: আব্দুল চমাদ ঘৰ নং : 144 বয়স : 22 লিঙ্গ : মহিলা	DUU0146118 ফটো উপলব্ধ	608 নাম : কুটি মিয়া পিতাৰ নাম: আৰজান আলী ঘৰ নং : 185 বয়স : 80 লিঙ্গ : পুৰুষ	DCS1690079 ফটো উপলব্ধ	609 নাম : হুছেইন আহমেদ পিতাৰ নাম: কুটি মিয়া ঘৰ নং : 185 বয়স : 48 লিঙ্গ : পুৰুষ	DCS1690091 ফটো উপলব্ধ
610 নাম : হাবিজা বেগম স্বামীৰ নাম: হুছেইন আহমেদ ঘৰ নং : 185 বয়স : 45 লিঙ্গ : মহিলা	DCS1690104 ফটো উপলব্ধ	611 নাম : হিলাল উদ্দিন পিতাৰ নাম: হুছেইন আহমেদ ঘৰ নং : 145 বয়স : 29 লিঙ্গ : পুৰুষ	DCS0200691 ফটো উপলব্ধ	612 নাম : জাবিৰ আহমেদ পিতাৰ নাম: হুচান আহমেদ ঘৰ নং : 185 বয়স : 28 লিঙ্গ : পুৰুষ	DCS0198010 ফটো উপলব্ধ
613 নাম : খাদিজা বেগম স্বামীৰ নাম: হিলাল উদ্দিন ঘৰ নং : 145 বয়স : 27 লিঙ্গ : মহিলা	DCS0586792 ফটো উপলব্ধ	614 নাম : আব্দুল মালিক পিতাৰ নাম: মকৰম আলী ঘৰ নং : 186 বয়স : 55 লিঙ্গ : পুৰুষ	DCS1690115 ফটো উপলব্ধ	615 নাম : ৰাবিয়া খাতুন স্বামীৰ নাম: আব্দুল মালিক ঘৰ নং : 186 বয়স : 47 লিঙ্গ : মহিলা	DCS1690126 ফটো উপলব্ধ
616 নাম : মো আব্দুল হাচিব পিতাৰ নাম: আব্দুল মালিক ঘৰ নং : 186 বয়স : 23 লিঙ্গ : পুৰুষ	DCS1419134 ফটো উপলব্ধ	617 নাম : মৰিয়মা বেগম পিতাৰ নাম: সৌকত আলী ঘৰ নং : 156 বয়স : 22 লিঙ্গ : মহিলা	DCS1992072 ফটো উপলব্ধ	618 নাম : মোঃ শাহাৰুল ইছলাম পিতাৰ নাম: মোঃ আব্দুল হেকিম ঘৰ নং : 156 বয়স : 19 লিঙ্গ : পুৰুষ	DUU0136150 ফটো উপলব্ধ
619 নাম : ছাজিদা বেগম স্বামীৰ নাম: ফাহিম ইকবাল ঘৰ নং : 165 বয়স : 27 লিঙ্গ : মহিলা	DUU0141697 ফটো উপলব্ধ	620 নাম : ৰিজৱানা বেগম স্বামীৰ নাম: ছাবিৰ আহমেদ ঘৰ নং : 200 বয়স : 23 লিঙ্গ : মহিলা	DUU0152926 ফটো উপলব্ধ	#2 621 নাম : নাৱাজ আবিদ পিতাৰ নাম: বদৰুল ইছলাম ঘৰ নং : 200 বয়স : 20 লিঙ্গ : পুৰুষ	DUU0129650 ফটো উপলব্ধ
622 নাম : মমতাজ বেগম স্বামীৰ নাম: মনোৱাৰ হুছেইন ঘৰ নং : 201 বয়স : 31 লিঙ্গ : মহিলা	DUU0129619 ফটো উপলব্ধ	623 নাম : ৰাবিয়া বেগম স্বামীৰ নাম: আব্দুল মন্নান ঘৰ নং : 250 বয়স : 28 লিঙ্গ : মহিলা	DUU0224238 ফটো উপলব্ধ	624 নাম : ফাতিমা খাতুন পিতাৰ নাম: নুৰুল ইছলাম ঘৰ নং : 252 বয়স : 39 লিঙ্গ : মহিলা	DUU0220921 ফটো উপলব্ধ
625 নাম : মেহবুব আলম পিতাৰ নাম: আব্দুল হামিদ ঘৰ নং : 819 বয়স : 22 লিঙ্গ : পুৰুষ	DUU0150953 ফটো উপলব্ধ	626 নাম : লিলুফা বেগম স্বামীৰ নাম: মেহবুব আলম ঘৰ নং : 419 বয়স : 22 লিঙ্গ : মহিলা	DUU0220947 ফটো উপলব্ধ	627 নাম : সঞ্জয় হৰিজন পিতাৰ নাম: অজিত হৰিজন ঘৰ নং : ঘৰ নং 766 বয়স : 23 লিঙ্গ : পুৰুষ	DCS0251207 ফটো উপলব্ধ
S 628 নাম : চিমা দেৱী স্বামীৰ নাম: হৰিচন্দ্ৰ হৰিজন ঘৰ নং : 768 বয়স : 41 লিঙ্গ : মহিলা	DCS1678699 ফটো উপলব্ধ	629 নাম : উদয় হৰিজন পিতাৰ নাম: ৰাম বালক হৰিজন ঘৰ নং : ঘৰ নং 770 বয়স : 22 লিঙ্গ : পুৰুষ	DUU0156026 ফটো উপলব্ধ		



630	1	DUU0225854	ফটো উপলব্ধ	নাম : মামুন বশিদ পিতাৰ নাম: নাছিব উদ্দিন ঘৰ নং : 28 বয়স : 18 লিঙ্গ : পুৰুষ	631	1	DUU0225851	ফটো উপলব্ধ	নাম : ফৰহানা বেগম স্বামীৰ নাম: মোঃ জাশ্বিম উদ্দিন ঘৰ নং : 98 বয়স : 19 লিঙ্গ : মহিলা	632	1	DUU0227587	ফটো উপলব্ধ	নাম : আমজাদ আহমেদ পিতাৰ নাম: আব্দুল বাকিব ঘৰ নং : 8 বয়স : 20 লিঙ্গ : পুৰুষ
633	1	DCS1387182	ফটো উপলব্ধ	নাম : সুৰমানা বেগম পিতাৰ নাম: ইছলাম উদ্দিন ঘৰ নং : 13 বয়স : 23 লিঙ্গ : মহিলা	634	1	DCS0610592	ফটো উপলব্ধ	নাম : নাজিৰা বেগম স্বামীৰ নাম: সাহিদ আলম ঘৰ নং : 99 বয়স : 28 লিঙ্গ : মহিলা	635	1	DCS1794320	ফটো উপলব্ধ	নাম : ছৈয়দা ফাৰহা পিতাৰ নাম: আব্দুল মনিব ঘৰ নং : 106 বয়স : 25 লিঙ্গ : মহিলা
636	1	DCS0437152	ফটো উপলব্ধ	নাম : নাৰগিছ পাৰভিন পিতাৰ নাম: জামাল উদ্দিন ঘৰ নং : 44 বয়স : 27 লিঙ্গ : মহিলা	637	1	DTK0504043	ফটো উপলব্ধ	নাম : গুলনেহাৰ বেগম পিতাৰ নাম: জাহিৰ আলী ঘৰ নং : ঘৰ নং 107 বয়স : 25 লিঙ্গ : মহিলা	#2 638	1	CFT0196899	ফটো উপলব্ধ	নাম : বহিমা খাতুন স্বামীৰ নাম: নজৰুল ইছলাম ঘৰ নং : 108 বয়স : 31 লিঙ্গ : মহিলা
639	1	DCS1391964	ফটো উপলব্ধ	নাম : নজমুল ইছলাম পিতাৰ নাম: আব্দুল মন্নান ঘৰ নং : 150 বয়স : 39 লিঙ্গ : পুৰুষ	640	1	DCS1688671	ফটো উপলব্ধ	নাম : কুলচুমা বেগম পিতাৰ নাম: আব্দুল বব ঘৰ নং : 114ক বয়স : 34 লিঙ্গ : মহিলা	641	1	DCS1418862	ফটো উপলব্ধ	নাম : শ্বাইনা বেগম পিতাৰ নাম: সুৰুজ আলী ঘৰ নং : 127 বয়স : 23 লিঙ্গ : মহিলা
642	1	DUU0275651	ফটো উপলব্ধ	নাম : মাৰজুমিন চুলতানা পিতাৰ নাম: ইলিয়াছ আলী বৰভূঞা ঘৰ নং : 11 বয়স : 21 লিঙ্গ : মহিলা	643	1	DUU0275677	ফটো উপলব্ধ	নাম : তাজমিনা বেগম স্বামীৰ নাম: কামাল হুছেইন ঘৰ নং : 127 বয়স : 18 লিঙ্গ : মহিলা	644	1	DUU0275685	ফটো উপলব্ধ	নাম : নাৰগিছ চুলতানা বৰভূঞা পিতাৰ নাম: ইলিয়াছ আলী বৰভূঞা ঘৰ নং : 11 বয়স : 18 লিঙ্গ : মহিলা
645	1	DUU0275701	ফটো উপলব্ধ	নাম : বেজমিনা বেগম স্বামীৰ নাম: ইছলাম উদ্দিন ঘৰ নং : 65 বয়স : 27 লিঙ্গ : মহিলা	646	1	DUU0276618	ফটো উপলব্ধ	নাম : মিস্তাকুল আলম পিতাৰ নাম: বিলাল উদ্দিন ঘৰ নং : 13 বয়স : 18 লিঙ্গ : পুৰুষ	647	1	DCS1687601	ফটো উপলব্ধ	নাম : আব্দুল মালিক পিতাৰ নাম: মবাৰক আলী ঘৰ নং : 74 বয়স : 55 লিঙ্গ : পুৰুষ
648	1	DCS6308431	ফটো উপলব্ধ	নাম : ছিবিৰ আহমেদ পিতাৰ নাম: আব্দুল কাদিৰ ঘৰ নং : 109 বয়স : 21 লিঙ্গ : পুৰুষ	649	1	DUU0281014	ফটো উপলব্ধ	নাম : আনচাৰুল ইছলাম চৌধুৰী পিতাৰ নাম: আফতাব উদ্দিন ঘৰ নং : 93 বয়স : 18 লিঙ্গ : পুৰুষ	650	1	DUU0301580	ফটো উপলব্ধ	নাম : শ্বহাদা বেগম পিতাৰ নাম: বদৰুল হক ঘৰ নং : 26 বয়স : 23 লিঙ্গ : মহিলা
651	1	DUU0312504	ফটো উপলব্ধ	নাম : ছাবিনা বেগম স্বামীৰ নাম: আশ্রাফুল আলম ঘৰ নং : 2 বয়স : 19 লিঙ্গ : মহিলা	652	1	DUU0313700	ফটো উপলব্ধ	নাম : আজিবুন নেছা স্বামীৰ নাম: আব্দুছ ছামাদ ঘৰ নং : 107 বয়স : 45 লিঙ্গ : মহিলা	653	1	DUU0313734	ফটো উপলব্ধ	নাম : বাহেনা বেগম স্বামীৰ নাম: ইছলাম উদ্দিন ঘৰ নং : 127 বয়স : 28 লিঙ্গ : মহিলা



654	1	DUU0322594
নাম : হাছিনা বেগম স্বামীৰ নাম: বিল্লাল উদ্দিন ঘৰ নং : ৬৫ বয়স : 27 লিঙ্গ : মহিলা		
ফটো উপলব্ধ		

655	1	DUU0150896
নাম : জয়গুন নেছা স্বামীৰ নাম: বমজান আলি ঘৰ নং : 104 বয়স : 40 লিঙ্গ : মহিলা		
ফটো উপলব্ধ		

656	1	DUU0322743
নাম : ছমিৰা খানম স্বামীৰ নাম: আছাদুৰ বহমান ঘৰ নং : 125 বয়স : 20 লিঙ্গ : মহিলা		
ফটো উপলব্ধ		

657	1	DUU0322735
নাম : বেজমিন চুলতানা পিতাৰ নাম: আব্দুল হামিদ ঘৰ নং : 03 বয়স : 33 লিঙ্গ : মহিলা		
ফটো উপলব্ধ		

658	1	DUU0324673
নাম : মঃ চাহিদ আলম পিতাৰ নাম: মঃ আব্দুল মালিক ঘৰ নং : 87 বয়স : 18 লিঙ্গ : পুৰুষ		
ফটো উপলব্ধ		

659	1	DUU0324855
নাম : সাহাব উদ্দিন পিতাৰ নাম: ছমছুল হক ঘৰ নং : 115 বয়স : 22 লিঙ্গ : পুৰুষ		
ফটো উপলব্ধ		

## ভোটাৰৰ সাৰাংশ

## A) ভোটাৰৰ সংখ্যা

	তালিকাৰ প্ৰকাৰ	তালিকাৰ চিনাক্তকৰণ	ভোটাৰৰ সংখ্যা				
			পুৰুষ	মহিলা	৩য় লিঙ্গ	মুঠ	
I	মূল তালিকা	মূল তালিকা	বিশেষ সংশোধন, 2026 চনৰ পূৰ্বৰ 2025 চনৰ মূল তালিকাৰ লগত থকা সংযোজন সমূহ একত্ৰিতকৰন কৰা তালিকা।	324	305	0	629
II	যোগ তালিকা	পৰিপূৰক 1	বিশেষ সংক্ষিপ্ত সংশোধন, 2026	7	17	0	24
		পৰিপূৰক 2	অনবিচ্ছিন্ন সংশোধন 2026	2	4	0	6
			মুঠ	9	21	0	30
III	বিয়োজন তালিকা	পৰিপূৰক 1	বিশেষ সংক্ষিপ্ত সংশোধন, 2026	2	10	0	12
		পৰিপূৰক 2	অনবিচ্ছিন্ন সংশোধন 2026	0	0	0	0
			মুঠ	2	10	0	12
IV	লিংগ ক্ষেত্ৰত পৰিবৰ্তনৰ বাবে পাৰ্থক্য			0	0	0	0
এই সংশোধনৰ পিছত ভোটাৰ তালিকাত ভোটাৰৰ মুঠ সংখ্যা (I+II-III+IV)				331	316	0	647

## B) শুধৰনীৰ সংখ্যা

তালিকাৰ প্ৰকাৰ	তালিকাৰ চিনাক্তকৰণ	শুধৰনীৰ সংখ্যা
পৰিপূৰক 1	বিশেষ সংক্ষিপ্ত সংশোধন, 2026	10
পৰিপূৰক 2	অনবিচ্ছিন্ন সংশোধন 2026	5
	মুঠ	15

নিৰ্বাচক পঞ্জীয়ন বিষয়াৰ স্বাক্ষৰ

E-মত, S-স্থানান্তৰিত/ বাসস্থান পৰিবৰ্তন, R-প্ৰতিলিপি, M-নিখোজ, Q-অযোগ্য