

ভোটাৰ তালিকা 2026 S03 অসম



বিধানসভা সমষ্টিৰ নম্বৰ, নাম আৰু সংৰক্ষণৰ স্থিতি : 62 - বিল্লাকান্দী (সাধাৰণ)		খণ্ড নং : 301																			
এই বিধানসভা সমষ্টিত কোন সংসদীয় সমষ্টিৰ অন্তৰ্গত তাৰ নম্বৰ, নাম আৰু সংৰক্ষণ স্থিতি : 10 - কাজিৰঙা (সাধাৰণ)																					
1. সংশোধনৰ বিৱৰণ																					
সংশোধনৰ বছৰ	2026	তালিকাৰ চিনাক্তকৰণ																			
ভিত্তি তাৰিখ	01-04-2026	বিশেষ সংশোধন, 2026 চনৰ পূৰ্বৰ 2025 চনৰ মূল তালিকাৰ লগত থকা সংযোজন সমূহ একত্ৰিতকৰণ কৰা তালিকা।																			
সংশোধনৰ প্ৰকাৰ	বিশেষ সংশোধন 2026																				
প্ৰকাশনৰ তাৰিখ	23-03-2026																				
2. খণ্ড আৰু ভোটগ্ৰহন কেন্দ্ৰৰ বিৱৰণ																					
খণ্ডৰ অন্তৰ্গত এলেকা সমূহৰ নম্বৰ আৰু নাম																					
1-অকচেচ গাওঁ	<table border="1" style="width: 100%; border-collapse: collapse;"> <tr> <td>মূল চহৰ/গাওঁ</td> <td>: অকচেচ গাওঁ</td> </tr> <tr> <td>ৱাৰ্ড নং</td> <td>:</td> </tr> <tr> <td>ডাকঘৰ</td> <td>: হাওৰাঘাট</td> </tr> <tr> <td>পুলিচ থানা</td> <td>: মোৰাঝাৰ</td> </tr> <tr> <td>ব্লক</td> <td>: বিল্লাকান্দি (অংশ)</td> </tr> <tr> <td>ৰাজহ চক্ৰ</td> <td>: ডবকা (অংশ)</td> </tr> <tr> <td>জিলা</td> <td>: হোজাই</td> </tr> <tr> <td>পিনকোড</td> <td>: 782481</td> </tr> </table>					মূল চহৰ/গাওঁ	: অকচেচ গাওঁ	ৱাৰ্ড নং	:	ডাকঘৰ	: হাওৰাঘাট	পুলিচ থানা	: মোৰাঝাৰ	ব্লক	: বিল্লাকান্দি (অংশ)	ৰাজহ চক্ৰ	: ডবকা (অংশ)	জিলা	: হোজাই	পিনকোড	: 782481
মূল চহৰ/গাওঁ	: অকচেচ গাওঁ																				
ৱাৰ্ড নং	:																				
ডাকঘৰ	: হাওৰাঘাট																				
পুলিচ থানা	: মোৰাঝাৰ																				
ব্লক	: বিল্লাকান্দি (অংশ)																				
ৰাজহ চক্ৰ	: ডবকা (অংশ)																				
জিলা	: হোজাই																				
পিনকোড	: 782481																				
3. ভোটগ্ৰহন কেন্দ্ৰৰ বিৱৰণ																					
ভোটগ্ৰহন কেন্দ্ৰৰ নম্বৰ আৰু নাম :	ভোটগ্ৰহন কেন্দ্ৰৰ প্ৰকাৰ (পুৰুষ/মহিলা/সাধাৰণ)		সাধাৰণ																		
301 - বাদশা চুবুৰীয়া নতুন প্ৰাথমিক বিদ্যালয় (বুম নং ২)	খণ্ডৰ অন্তৰ্গত সহায়ক ভোটগ্ৰহন কেন্দ্ৰৰ সংখ্যা :		0																		
ভোটগ্ৰহন কেন্দ্ৰৰ ঠিকনা :	বাদশা চুবুৰীয়া নতুন প্ৰাথমিক বিদ্যালয়, বুম নং ২, অকচেচ গাওঁ																				
4. ভোটাৰৰ সংখ্যা																					
আৰম্ভনি ক্ৰমিক নং	শেষ ক্ৰমিক নং	মুঠ ভোটাৰ																			
		পুৰুষ	মহিলা	৩য় লিঙ্গ	মুঠ																
1	853	409	413	0	822																

নিৰ্বাচক পঞ্জীয়ন বিষয়াৰ স্বাক্ষৰ

Nazri Naksha

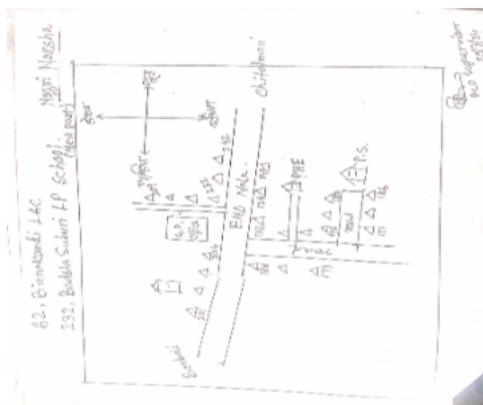

Google Map View



Polling Station Building Front View



ভোটগ্ৰহন কেন্দ্ৰৰ সন্মুখৰ দৃশ্য



Cad View

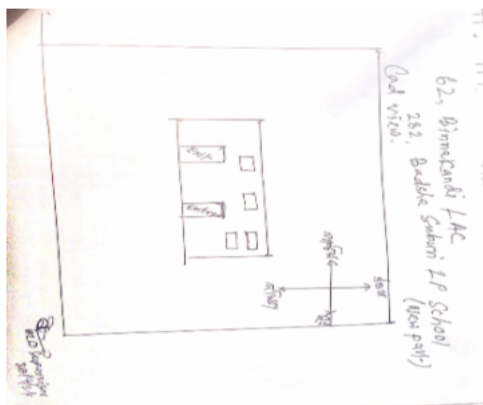

Key MAP View

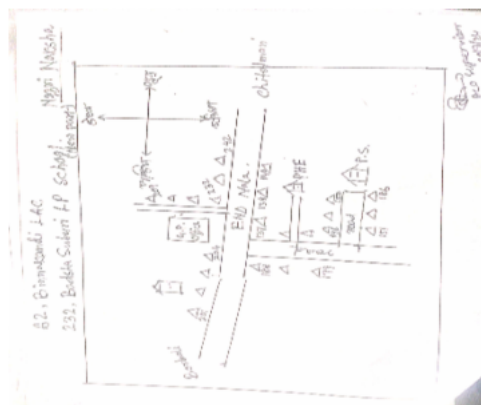



1 নাম : মাছুমা বেগম পিতাৰ নাম: আব্দুল হান্নান ঘৰ নং : 101 বয়স : 23 লিঙ্গ : মহিলা	DUU0188375 ফটো উপলব্ধ	2 নাম : মঃ জাবাৰ হুছেইন পিতাৰ নাম: আব্দুল হান্নান ঘৰ নং : 101 বয়স : 21 লিঙ্গ : পুৰুষ	DUU0146084 ফটো উপলব্ধ	3 নাম : কবির আহমেদ পিতাৰ নাম: ইছলাম উদ্দিন ঘৰ নং : 129 বয়স : 21 লিঙ্গ : পুৰুষ	DUU0150987 ফটো উপলব্ধ
4 নাম : জোৱাইৰ আহমেদ পিতাৰ নাম: আব্দুল বকিব ঘৰ নং : 144 বয়স : 32 লিঙ্গ : পুৰুষ	DCS0200790 ফটো উপলব্ধ	S2 5 নাম : ফাতিমা বেগম পিতাৰ নাম: আব্দুল বকিব ঘৰ নং : 144 বয়স : 26 লিঙ্গ : মহিলা	DCS0411504 ফটো উপলব্ধ	6 নাম : নাজিম উদ্দিন পিতাৰ নাম: আব্দুল ছামাদ ঘৰ নং : 145 বয়স : 29 লিঙ্গ : পুৰুষ	DCS0407650 ফটো উপলব্ধ
7 নাম : মন্তাজ আলী পিতাৰ নাম: ৰজব আলী ঘৰ নং : 189 বয়স : 52 লিঙ্গ : পুৰুষ	DCS1690137 ফটো উপলব্ধ	8 নাম : কুটিফুল নেছা স্বামীৰ নাম: মন্তাজ আলী ঘৰ নং : 189 বয়স : 45 লিঙ্গ : মহিলা	DCS1690148 ফটো উপলব্ধ	9 নাম : ফাৰবিনা বেগম স্বামীৰ নাম: নূৰ আহমদ ঘৰ নং : 189 বয়স : 28 লিঙ্গ : মহিলা	DCS0053785 ফটো উপলব্ধ
10 নাম : নূৰ আহমদ পিতাৰ নাম: মন্তাজ আলী ঘৰ নং : 189 বয়স : 28 লিঙ্গ : পুৰুষ	DCS0053777 ফটো উপলব্ধ	11 নাম : ছাবিৰ আহমেদ পিতাৰ নাম: মন্তাজ আলী ঘৰ নং : 189 বয়স : 20 লিঙ্গ : পুৰুষ	DUU0129734 ফটো উপলব্ধ	12 নাম : আব্দুল ওৱাহাব পিতাৰ নাম: আমিৰ আলী ঘৰ নং : 189 বয়স : 62 লিঙ্গ : পুৰুষ	DCS1690159 ফটো উপলব্ধ
E 13 নাম : ফাতিমা বেগম স্বামীৰ নাম: আব্দুল ওৱাহাব ঘৰ নং : 189 বয়স : 59 লিঙ্গ : মহিলা	DCS1690160 ফটো উপলব্ধ	14 নাম : মইন উদ্দিন পিতাৰ নাম: আব্দুল ওৱাহাব ঘৰ নং : 148 বয়স : 29 লিঙ্গ : পুৰুষ	DCS2107337 ফটো উপলব্ধ	15 নাম : মহাম্মদ কপিল উদ্দিন পিতাৰ নাম: মহাম্মদ আব্দুল ওহাব ঘৰ নং : 189 বয়স : 28 লিঙ্গ : পুৰুষ	DCS0296145 ফটো উপলব্ধ
16 নাম : মৌচমী বেগম স্বামীৰ নাম: কপিল উদ্দিন ঘৰ নং : 189 বয়স : 24 লিঙ্গ : মহিলা	DCS1493634 ফটো উপলব্ধ	# 17 নাম : আব্দুল ৰহিম পিতাৰ নাম: মুফাজ্জল আলী ঘৰ নং : 189 বয়স : 60 লিঙ্গ : পুৰুষ	DCS1690193 ফটো উপলব্ধ	S 18 নাম : মহঃ বাহিৰ বৰভূয়া পিতাৰ নাম: মহঃ অক্ষয় আলী বৰভূয়া ঘৰ নং : 189 বয়স : 28 লিঙ্গ : পুৰুষ	DCS0296566 ফটো উপলব্ধ
19 নাম : আব্দুল মন্নান পিতাৰ নাম: আব্দুল ৰহমান ঘৰ নং : 150 বয়স : 60 লিঙ্গ : পুৰুষ	DCS1690217 ফটো উপলব্ধ	20 নাম : আছিয়া বেগম স্বামীৰ নাম: আব্দুল মন্নান ঘৰ নং : 150 বয়স : 55 লিঙ্গ : মহিলা	DCS1690228 ফটো উপলব্ধ	21 নাম : নজমুল ইছলাম পিতাৰ নাম: আব্দুল মন্নান ঘৰ নং : 150 বয়স : 35 লিঙ্গ : পুৰুষ	DCS1690240 ফটো উপলব্ধ
22 নাম : খছৰুল ইছলাম পিতাৰ নাম: আব্দুল মন্নান ঘৰ নং : 150 বয়স : 33 লিঙ্গ : পুৰুষ	DCS1690251 ফটো উপলব্ধ	23 নাম : ছাবিনা বেগম স্বামীৰ নাম: নজমুল ইছলাম ঘৰ নং : 150 বয়স : 31 লিঙ্গ : মহিলা	DCS0585166 ফটো উপলব্ধ	24 নাম : কৌচৰ আলম পিতাৰ নাম: আব্দুল মন্নান ঘৰ নং : 150 বয়স : 29 লিঙ্গ : পুৰুষ	DCS0450619 ফটো উপলব্ধ
25 নাম : ৰুশনা বেগম স্বামীৰ নাম: খছৰুল ইছলাম ঘৰ নং : 150 বয়স : 27 লিঙ্গ : মহিলা	DCS0585257 ফটো উপলব্ধ	26 নাম : বিলাল উদ্দিন পিতাৰ নাম: চমচু মিয়া ঘৰ নং : 151 বয়স : 31 লিঙ্গ : পুৰুষ	DCS0298075 ফটো উপলব্ধ	S 27 নাম : গুলজমা বেগম স্বামীৰ নাম: ছইফা উদ্দিন ঘৰ নং : 151 বয়স : 31 লিঙ্গ : মহিলা	DCS0203521 ফটো উপলব্ধ
28 নাম : হিলাল উদ্দিন পিতাৰ নাম: ছমচু মিয়া ঘৰ নং : 151 বয়স : 29 লিঙ্গ : পুৰুষ	DCS0298265 ফটো উপলব্ধ	29 নাম : ছহৰবান বিবি স্বামীৰ নাম: জালাল উদ্দিন ঘৰ নং : 152 বয়স : 49 লিঙ্গ : মহিলা	DCS2107031 ফটো উপলব্ধ	30 নাম : আশ্ৰফ আলি পিতাৰ নাম: আবু হানিফা ঘৰ নং : 153 বয়স : 37 লিঙ্গ : পুৰুষ	DCS1690262 ফটো উপলব্ধ



<p>31</p> <p>নাম : ইলিয়াছ আলী পিতাৰ নাম: আবু হানিফা ঘৰ নং : ১৫৩ বয়স : ৪৭ লিঙ্গ : পুৰুষ</p> <p>ফটো উপলব্ধ</p>	DCS1690273	<p>32</p> <p>নাম : বাহেনা বেগম পিতাৰ নাম: আবু হানিফা ঘৰ নং : ১৫৩ বয়স : 33 লিঙ্গ : মহিলা</p> <p>ফটো উপলব্ধ</p>	DCS0407643	<p>33</p> <p>নাম : বেজিনা বেগম স্বামীৰ নাম: আশ্রফ আলি ঘৰ নং : ১৫৩ বয়স : 26 লিঙ্গ : মহিলা</p> <p>ফটো উপলব্ধ</p>	DCS0408823
<p>34</p> <p>নাম : আদৰ্শ বহমান পিতাৰ নাম: আতিৰ আলী ঘৰ নং : ১৫৪ বয়স : 60 লিঙ্গ : পুৰুষ</p> <p>ফটো উপলব্ধ</p>	DCS1690320	<p>35</p> <p>নাম : সুৰমান আলী পিতাৰ নাম: আতিৰ আলী ঘৰ নং : ১৫৪ বয়স : 55 লিঙ্গ : পুৰুষ</p> <p>ফটো উপলব্ধ</p>	DCS1690295	<p>36</p> <p>নাম : বত্ৰা বেগম স্বামীৰ নাম: সুৰমান আলী ঘৰ নং : ১৫৪ বয়স : 45 লিঙ্গ : মহিলা</p> <p>ফটো উপলব্ধ</p>	DCS1690308
<p>37</p> <p>নাম : বুবহান উদ্দিন পিতাৰ নাম: সুৰমান আলী ঘৰ নং : ১৫৪ বয়স : 25 লিঙ্গ : পুৰুষ</p> <p>ফটো উপলব্ধ</p>	DCS0586636	<p>38</p> <p>নাম : মহম্মদ আমান উদ্দিন পিতাৰ নাম: মহম্মদ সুৰমান আলী ঘৰ নং : ১৫৪ বয়স : 23 লিঙ্গ : পুৰুষ</p> <p>ফটো উপলব্ধ</p>	DCS1564350	<p>39</p> <p>নাম : পাৰুলী বেগম স্বামীৰ নাম: ইছলাম উদ্দিন ঘৰ নং : ১৫৫ বয়স : 45 লিঙ্গ : মহিলা</p> <p>ফটো উপলব্ধ</p>	DCS1690386
<p>40</p> <p>নাম : মহম্মদ ইছলাম উদ্দিন পিতাৰ নাম: মস্তোফা উদ্দিন ঘৰ নং : ১৫৫ বয়স : 40 লিঙ্গ : পুৰুষ</p> <p>ফটো উপলব্ধ</p>	DCS1690375	<p>41</p> <p>নাম : নাজমিন ফাৰুক স্বামীৰ নাম: কবির আহমেদ তালুকদাৰ ঘৰ নং : ১৫৬খ বয়স : 28 লিঙ্গ : মহিলা</p> <p>ফটো উপলব্ধ</p>	DCS1910595	<p>42</p> <p>নাম : মস্তোফা উদ্দিন পিতাৰ নাম: মুজাম্মিল আলী ঘৰ নং : ১৫৭ বয়স : 60 লিঙ্গ : পুৰুষ</p> <p>ফটো উপলব্ধ</p>	DCS1690433
<p>43</p> <p>নাম : আলেকজান বিবি স্বামীৰ নাম: মস্তোফা উদ্দিন ঘৰ নং : ১৫৭ বয়স : 52 লিঙ্গ : মহিলা</p> <p>ফটো উপলব্ধ</p>	DCS1690444	<p>44</p> <p>নাম : এবাদৰ বহমান পিতাৰ নাম: মস্তোফা উদ্দিন ঘৰ নং : ১৫৭ বয়স : 37 লিঙ্গ : পুৰুষ</p> <p>ফটো উপলব্ধ</p>	DCS1690455	<p>45</p> <p>নাম : হবিবৰ বহমান পিতাৰ নাম: মস্তোফা উদ্দিন ঘৰ নং : ১৫৭ বয়স : 33 লিঙ্গ : পুৰুষ</p> <p>ফটো উপলব্ধ</p>	DCS1690466
<p>46</p> <p>নাম : তৈয়বৰ বহমান পিতাৰ নাম: মস্তোফা উদ্দিন ঘৰ নং : ১৫৭ বয়স : 31 লিঙ্গ : পুৰুষ</p> <p>ফটো উপলব্ধ</p>	DCS1693590	<p>47</p> <p>নাম : ৰূপছানা বেগম পিতাৰ নাম: মস্তোফা উদ্দিন ঘৰ নং : ১৫৭ বয়স : 29 লিঙ্গ : মহিলা</p> <p>ফটো উপলব্ধ</p>	DCS0064295	<p>48</p> <p>নাম : মাৰুফা বেগম স্বামীৰ নাম: হবিবৰ বহমান ঘৰ নং : ১৫৭ বয়স : 28 লিঙ্গ : মহিলা</p> <p>ফটো উপলব্ধ</p>	DCS0199174
<p>49</p> <p>নাম : খাইৰুল ইছলাম পিতাৰ নাম: মুস্তোফা উদ্দিন ঘৰ নং : ১৫৭ বয়স : 25 লিঙ্গ : পুৰুষ</p> <p>ফটো উপলব্ধ</p>	DCS0678961	<p>50</p> <p>নাম : তাজুল ইছলাম পিতাৰ নাম: মস্তোফা উদ্দিন ঘৰ নং : ১৫৭ বয়স : 20 লিঙ্গ : পুৰুষ</p> <p>ফটো উপলব্ধ</p>	DUU0129726	<p>51</p> <p>নাম : ময়মুন নেছা স্বামীৰ নাম: মুদৰিছ আলী ঘৰ নং : ১৫৮ বয়স : 75 লিঙ্গ : মহিলা</p> <p>ফটো উপলব্ধ</p>	DCS1690499
<p>52</p> <p>নাম : আব্দুল হাসিম পিতাৰ নাম: মুদৰিছ আলী ঘৰ নং : ১৫৮ বয়স : 33 লিঙ্গ : পুৰুষ</p> <p>ফটো উপলব্ধ</p>	DCS0065599	<p>53</p> <p>নাম : স্বায়নাজ বেগম স্বামীৰ নাম: আব্দুল কৰিম ঘৰ নং : ১৫৮ বয়স : 31 লিঙ্গ : মহিলা</p> <p>ফটো উপলব্ধ</p>	DCS0065078	<p>54</p> <p>নাম : ৰাজিদা বেগম স্বামীৰ নাম: আব্দুল হাসিম ঘৰ নং : ১৫৮ বয়স : 23 লিঙ্গ : মহিলা</p> <p>ফটো উপলব্ধ</p>	DCS1418565
<p>55</p> <p>নাম : ৰহিমা বেগম পিতাৰ নাম: মুদৰিছ আলী ঘৰ নং : ১৫৯ বয়স : 43 লিঙ্গ : মহিলা</p> <p>ফটো উপলব্ধ</p>	DCS1690568	<p>56</p> <p>নাম : জব্বৰন নেছা পিতাৰ নাম: মুদৰিছ আলী ঘৰ নং : ১৫৯ বয়স : 38 লিঙ্গ : মহিলা</p> <p>ফটো উপলব্ধ</p>	DCS1690557	<p>57</p> <p>নাম : চিদ্দিক আলী পিতাৰ নাম: মুজাম্মিল আলী ঘৰ নং : ১৬০ বয়স : 48 লিঙ্গ : পুৰুষ</p> <p>ফটো উপলব্ধ</p>	DCS1690579
<p>58</p> <p>নাম : লুছনা বেগম স্বামীৰ নাম: ছিদ্দিক আলী ঘৰ নং : ১৬০ বয়স : 44 লিঙ্গ : মহিলা</p> <p>ফটো উপলব্ধ</p>	DCS1690580	<p>59</p> <p>নাম : আফচানা বেগম পিতাৰ নাম: ছিদ্দিক আলী ঘৰ নং : ১৬০ বয়স : 29 লিঙ্গ : মহিলা</p> <p>ফটো উপলব্ধ</p>	DCS0201665	<p>60</p> <p>নাম : জাকাৰিয়া আহমেদ পিতাৰ নাম: ছিদ্দিক আলী ঘৰ নং : ১৬০ বয়স : 25 লিঙ্গ : পুৰুষ</p> <p>ফটো উপলব্ধ</p>	DCS1552215



61 নাম : ইয়াছমিনা বেগম পিতাৰ নাম: ছিদ্দিক আলী ঘৰ নং : 160 বয়স : 21 লিঙ্গ : মহিলা	DCS6274591 ফটো উপলব্ধ	62 নাম : মহাম্মাদ আব্দুল খালিক পিতাৰ নাম: মুজাম্মিল আলী ঘৰ নং : 161 বয়স : 37 লিঙ্গ : পুৰুষ	DCS1690659 ফটো উপলব্ধ	63 নাম : মিছ আবিদা বেগম স্বামীৰ নাম: আব্দুল খালিক ঘৰ নং : 161 বয়স : 27 লিঙ্গ : মহিলা	DCS0306639 ফটো উপলব্ধ
64 নাম : মোঃ ইয়াহইয়া আহমেদ পিতাৰ নাম: আব্দুল শহিদ ঘৰ নং : 161 বয়স : 21 লিঙ্গ : পুৰুষ	DCS6274559 ফটো উপলব্ধ	65 নাম : মো : কৌচৰ আহমেদ পিতাৰ নাম: মঃ আব্দুল সহিদ ঘৰ নং : 161 বয়স : 19 লিঙ্গ : পুৰুষ	DUU0181065 ফটো উপলব্ধ	66 নাম : আব্দুল মালিক পিতাৰ নাম: মুজাম্মিল আলী ঘৰ নং : 161 বয়স : 39 লিঙ্গ : পুৰুষ	DCS1690637 ফটো উপলব্ধ
67 নাম : আব্দুল শহিদ পিতাৰ নাম: মুজাম্মিল আলী ঘৰ নং : 161 বয়স : 47 লিঙ্গ : পুৰুষ	DCS1690591 ফটো উপলব্ধ	68 নাম : আব্দুল ওবাহিদ পিতাৰ নাম: মুজাম্মিল আলী ঘৰ নং : 161 বয়স : 42 লিঙ্গ : পুৰুষ	DCS1690626 ফটো উপলব্ধ	69 নাম : আয়শা বেগম স্বামীৰ নাম: আব্দুল ওবাহিদ ঘৰ নং : 161 বয়স : 37 লিঙ্গ : মহিলা	DCS1690648 ফটো উপলব্ধ
E 70 নাম : বুকিয়া খাতুন স্বামীৰ নাম: নুৰুল হক ঘৰ নং : 162 বয়স : 70 লিঙ্গ : মহিলা	DCS1690660 ফটো উপলব্ধ	71 নাম : বাহাৰ উদ্দিন পিতাৰ নাম: নুৰুল হক ঘৰ নং : 162 বয়স : 40 লিঙ্গ : পুৰুষ	DCS1690728 ফটো উপলব্ধ	72 নাম : মৰিয়ম বেগম স্বামীৰ নাম: বাহাৰ উদ্দিন ঘৰ নং : 162 বয়স : 30 লিঙ্গ : মহিলা	DCS0306837 ফটো উপলব্ধ
73 নাম : বহিম উদ্দিন পিতাৰ নাম: নুৰুল হক ঘৰ নং : 162 বয়স : 50 লিঙ্গ : পুৰুষ	DCS1690671 ফটো উপলব্ধ	74 নাম : ফাতিমা বেগম স্বামীৰ নাম: বহিম উদ্দিন ঘৰ নং : 162 বয়স : 45 লিঙ্গ : মহিলা	DCS1690682 ফটো উপলব্ধ	75 নাম : জোছনাৰা বেগম স্বামীৰ নাম: সাজ উদ্দিন ঘৰ নং : 162 বয়স : 30 লিঙ্গ : মহিলা	DCS1692995 ফটো উপলব্ধ
76 নাম : ছমচন নেহাৰ স্বামীৰ নাম: হজৰ আলী ঘৰ নং : 163 বয়স : 70 লিঙ্গ : মহিলা	DCS1690762 ফটো উপলব্ধ	77 নাম : চামচুদ্দিন পিতাৰ নাম: হজৰ আলী ঘৰ নং : 163 বয়স : 50 লিঙ্গ : পুৰুষ	DCS1690773 ফটো উপলব্ধ	78 নাম : বহিমা বেগম স্বামীৰ নাম: চামচুদ্দিন আলী ঘৰ নং : 163 বয়স : 42 লিঙ্গ : মহিলা	DCS1690795 ফটো উপলব্ধ
79 নাম : গিয়াছ উদ্দিন পিতাৰ নাম: হজৰ আলী ঘৰ নং : 163 বয়স : 36 লিঙ্গ : পুৰুষ	DCS1690808 ফটো উপলব্ধ	80 নাম : মায়াম নেছা স্বামীৰ নাম: আবু তাহিৰ লক্ষৰ ঘৰ নং : 168 বয়স : 70 লিঙ্গ : মহিলা	DCS1690820 ফটো উপলব্ধ	81 নাম : আব্দুল মতিন লক্ষৰ পিতাৰ নাম: আবু তাহিৰ লক্ষৰ ঘৰ নং : 168 বয়স : 49 লিঙ্গ : পুৰুষ	DCS1690831 ফটো উপলব্ধ
82 নাম : বেন বেগম স্বামীৰ নাম: আব্দুল মতিন লক্ষৰ ঘৰ নং : 168 বয়স : 42 লিঙ্গ : মহিলা	DCS1690842 ফটো উপলব্ধ	83 নাম : মঃ ববুল আহমেদ লক্ষৰ পিতাৰ নাম: মঃ আব্দুল মতিন লক্ষৰ ঘৰ নং : 168 বয়স : 20 লিঙ্গ : পুৰুষ	DUU0129544 ফটো উপলব্ধ	84 নাম : নজমা বেগম স্বামীৰ নাম: আব্দুল বাচিত লক্ষৰ ঘৰ নং : 168 বয়স : 38 লিঙ্গ : মহিলা	DCS1690864 ফটো উপলব্ধ
85 নাম : হিলাল উদ্দিন পিতাৰ নাম: ফৰমুজ আলী ঘৰ নং : 165 বয়স : 71 লিঙ্গ : পুৰুষ	DCS1690875 ফটো উপলব্ধ	86 নাম : ছফিনা খাতুন স্বামীৰ নাম: হিলাল উদ্দিন ঘৰ নং : 165 বয়স : 55 লিঙ্গ : মহিলা	DCS1690886 ফটো উপলব্ধ	87 নাম : মনোৱাৰা বেগম স্বামীৰ নাম: ৰফিক উদ্দিন ঘৰ নং : 165 বয়স : 40 লিঙ্গ : মহিলা	DCS1690900 ফটো উপলব্ধ
88 নাম : আকলিমা বেগম পিতাৰ নাম: মইন উদ্দিন ঘৰ নং : 165 বয়স : 38 লিঙ্গ : মহিলা	DCS1690911 ফটো উপলব্ধ	89 নাম : ৰফিক উদ্দিন পিতাৰ নাম: হিলাল উদ্দিন ঘৰ নং : 165 বয়স : 33 লিঙ্গ : পুৰুষ	DCS1690922 ফটো উপলব্ধ	90 নাম : আমিৰ উদ্দিন পিতাৰ নাম: হিলাল উদ্দিন ঘৰ নং : 165 বয়স : 31 লিঙ্গ : পুৰুষ	DCS1690933 ফটো উপলব্ধ



91 নাম : কুলচুমা বেগম স্বামীৰ নাম: আমিৰ উদ্দিন ঘৰ নং : ১৬৫ বয়স : 30 লিঙ্গ : মহিলা	DCS0408773 ফটো উপলব্ধ	92 নাম : নিৰজানা বেগম তালুকদাৰ স্বামীৰ নাম: ৰফিক উদ্দিন ঘৰ নং : ১৬৫ বয়স : 25 লিঙ্গ : মহিলা	DCS0408492 ফটো উপলব্ধ	93 নাম : একৰাম আলী পিতাৰ নাম: মনিৰ আলী ঘৰ নং : ১৬৬ বয়স : 85 লিঙ্গ : পুৰুষ	DCS1690944 ফটো উপলব্ধ
94 নাম : জমিলা খাতুন পিতাৰ নাম: একৰাম আলী ঘৰ নং : ১৬৬ বয়স : 40 লিঙ্গ : মহিলা	DCS1690977 ফটো উপলব্ধ	S 95 নাম : পাৰবিনা বেগম পিতাৰ নাম: একৰাম আলী ঘৰ নং : ১৬৬ বয়স : 38 লিঙ্গ : মহিলা	DCS1690988 ফটো উপলব্ধ	96 নাম : আছাৰুন নেছা স্বামীৰ নাম: সফিক উদ্দিন ঘৰ নং : ১৬৭ বয়স : 65 লিঙ্গ : মহিলা	DCS1691005 ফটো উপলব্ধ
97 নাম : বুৰহান উদ্দিন পিতাৰ নাম: সফিক উদ্দিন ঘৰ নং : 167 বয়স : 38 লিঙ্গ : পুৰুষ	DCS1691016 ফটো উপলব্ধ	98 নাম : ফৰিদা বেগম পিতাৰ নাম: ছফিক উদ্দিন ঘৰ নং : ১৬৭ বয়স : 36 লিঙ্গ : মহিলা	DCS1691027 ফটো উপলব্ধ	99 নাম : হাৰিচ উদ্দিন পিতাৰ নাম: সফিক উদ্দিন ঘৰ নং : ১৬৭ বয়স : 30 লিঙ্গ : পুৰুষ	DCS0075077 ফটো উপলব্ধ
100 নাম : চাদিকা বেগম স্বামীৰ নাম: মঃ হাৰিছ উদ্দিন ঘৰ নং : ১৬৭ বয়স : 20 লিঙ্গ : মহিলা	DUU0129585 ফটো উপলব্ধ	101 নাম : মইন উদ্দিন পিতাৰ নাম: আকিল আলী ঘৰ নং : ১৬৮ বয়স : 70 লিঙ্গ : পুৰুষ	DCS1691038 ফটো উপলব্ধ	102 নাম : পিয়াৰুন নেছা স্বামীৰ নাম: মইন উদ্দিন ঘৰ নং : ১৬৮ বয়স : 65 লিঙ্গ : মহিলা	DCS1691049 ফটো উপলব্ধ
103 নাম : ফৰহানা বেগম স্বামীৰ নাম: নিজাম উদ্দিন ঘৰ নং : ১৬৮ বয়স : 38 লিঙ্গ : মহিলা	DCS1468701 ফটো উপলব্ধ	104 নাম : কুতুব উদ্দিন পিতাৰ নাম: মইন উদ্দিন ঘৰ নং : ১৬৮ বয়স : 33 লিঙ্গ : পুৰুষ	DCS1691061 ফটো উপলব্ধ	105 নাম : আমিৰ উদ্দিন পিতাৰ নাম: মইন উদ্দিন ঘৰ নং : ১৬৮ বয়স : 31 লিঙ্গ : পুৰুষ	DCS1693352 ফটো উপলব্ধ
S 106 নাম : ছেবিনা বেগম স্বামীৰ নাম: নিজাম উদ্দিন ঘৰ নং : ১৬৮ বয়স : 31 লিঙ্গ : মহিলা	DCS0310896 ফটো উপলব্ধ	107 নাম : মাছুমা বেগম স্বামীৰ নাম: আমিৰ উদ্দিন ঘৰ নং : 168 বয়স : 23 লিঙ্গ : মহিলা	DCS1704105 ফটো উপলব্ধ	108 নাম : মঃ মেহবুব আলম পিতাৰ নাম: মঃ মইন উদ্দিন ঘৰ নং : ১৬৮ বয়স : 21 লিঙ্গ : পুৰুষ	DUU0150979 ফটো উপলব্ধ
109 নাম : আশিয়া খাতুন পিতাৰ নাম: ফয়জুল বাৰি ঘৰ নং : ১৬৯ বয়স : 50 লিঙ্গ : মহিলা	DCS1691094 ফটো উপলব্ধ	110 নাম : আব্দুল শুকুৰ পিতাৰ নাম: ফয়জুল বাৰি ঘৰ নং : ১৬৯ বয়স : 45 লিঙ্গ : পুৰুষ	DCS1691083 ফটো উপলব্ধ	111 নাম : ফাতিমা বেগম স্বামীৰ নাম: আব্দুল শুকুৰ ঘৰ নং : ১৬৯ বয়স : 38 লিঙ্গ : মহিলা	DCS1693578 ফটো উপলব্ধ
112 নাম : বুকচানা বেগম মাতৃৰ নাম: আশিয়া খাতুন ঘৰ নং : ১৬৯ বয়স : 30 লিঙ্গ : মহিলা	DCS0311845 ফটো উপলব্ধ	113 নাম : আলাচুমা খাতুন স্বামীৰ নাম: হাছন আলী ঘৰ নং : ১৭০ বয়স : 45 লিঙ্গ : মহিলা	DCS1691118 ফটো উপলব্ধ	114 নাম : আব্দুল আলীম পিতাৰ নাম: হাছন আলী ঘৰ নং : ১৭০ বয়স : 24 লিঙ্গ : পুৰুষ	DCS1486919 ফটো উপলব্ধ
115 নাম : আব্দুল কুদ্দুছ পিতাৰ নাম: মুদৰিছ আলী ঘৰ নং : ১৭১ বয়স : 38 লিঙ্গ : পুৰুষ	DCS1690502 ফটো উপলব্ধ	116 নাম : ৰাবিয়া বেগম স্বামীৰ নাম: আব্দুল কুদ্দুছ ঘৰ নং : ১৭১ বয়স : 33 লিঙ্গ : মহিলা	DCS1690488 ফটো উপলব্ধ	117 নাম : মহাম্মদ মফি ক ল ইছলাম পিতাৰ নাম: মহাম্মদ জয়নাল আবদিন ঘৰ নং : ১৭৩ বয়স : 38 লিঙ্গ : পুৰুষ	DCS1691185 ফটো উপলব্ধ
118 নাম : আয়শাহ বেগম স্বামীৰ নাম: মহাম্মদ মফি কুল ইছলাম ঘৰ নং : ১৭৩ বয়স : 32 লিঙ্গ : মহিলা	DCS1693012 ফটো উপলব্ধ	119 নাম : ইব্রাহিম আলী পিতাৰ নাম: জয়নাল আবদিন ঘৰ নং : ১৭৪ বয়স : 50 লিঙ্গ : পুৰুষ	DCS1691196 ফটো উপলব্ধ	120 নাম : হুছনাৰা বেগম স্বামীৰ নাম: ইব্রাহিম আলী ঘৰ নং : ১৭৪ বয়স : 45 লিঙ্গ : মহিলা	DCS1691209 ফটো উপলব্ধ



121 নাম : আব্দুল খালিক পিতাৰ নাম: জয়নাল আবদিন ঘৰ নং : ১৭৪ বয়স : 32 লিঙ্গ : পুৰুষ	DCS1693023 ফটো উপলব্ধ	122 নাম : ককিয়া বেগম পিতাৰ নাম: ইব্রাহিম আলি ঘৰ নং : 174 বয়স : 26 লিঙ্গ : মহিলা	DCS0686212 ফটো উপলব্ধ	123 নাম : আব্দুল কাদিৰ পিতাৰ নাম: জয়নাল আবদিন ঘৰ নং : ১৭৫ বয়স : 51 লিঙ্গ : পুৰুষ	DCS1691210 ফটো উপলব্ধ
124 নাম : ছায়ৰা বেগম স্বামীৰ নাম: আব্দুল কাদিৰ ঘৰ নং : ১৭৫ বয়স : 40 লিঙ্গ : মহিলা	DCS1691221 ফটো উপলব্ধ	125 নাম : জায়দা খাতুন স্বামীৰ নাম: আব্দুল মন্নান ঘৰ নং : ১৭৬ বয়স : 70 লিঙ্গ : মহিলা	DCS1691243 ফটো উপলব্ধ	126 নাম : ইছলাম উদ্দিন পিতাৰ নাম: আব্দুল মন্নান ঘৰ নং : ১৭৬ বয়স : 38 লিঙ্গ : পুৰুষ	DCS1691276 ফটো উপলব্ধ
127 নাম : চুলতানা বেগম স্বামীৰ নাম: ইছলাম উদ্দিন ঘৰ নং : ১৭৬ বয়স : 36 লিঙ্গ : মহিলা	DCS1691287 ফটো উপলব্ধ	128 নাম : আব্দুল চুব্বৰ পিতাৰ নাম: আব্দুল মন্নান ঘৰ নং : ১৭৬ক বয়স : 42 লিঙ্গ : পুৰুষ	DCS1691254 ফটো উপলব্ধ	129 নাম : ময়না বিবি স্বামীৰ নাম: আব্দুল চুব্বৰ ঘৰ নং : ১৭৬ক বয়স : 40 লিঙ্গ : মহিলা	DCS1691265 ফটো উপলব্ধ
130 নাম : হাজিৰা বিবি স্বামীৰ নাম: ফজল আলী ঘৰ নং : ১৭৭ বয়স : 55 লিঙ্গ : মহিলা	DCS1691298 ফটো উপলব্ধ	131 নাম : ফৰিনা বেগম পিতাৰ নাম: মৃতঃ আব্দুল হক ঘৰ নং : ১৭৭ বয়স : 34 লিঙ্গ : মহিলা	DCS0083345 ফটো উপলব্ধ	132 নাম : নুৰুল আমিন পিতাৰ নাম: আশ্রফ আলী ঘৰ নং : ১৭৮ বয়স : 55 লিঙ্গ : পুৰুষ	DCS1691301 ফটো উপলব্ধ
133 নাম : মনোৱাৰা বেগম স্বামীৰ নাম: নুৰুল আমিন ঘৰ নং : ১৭৮ বয়স : 45 লিঙ্গ : মহিলা	DCS1691312 ফটো উপলব্ধ	134 নাম : জাচমিনা বেগম পিতাৰ নাম: নুৰুল আমিন ঘৰ নং : ১৭৮ বয়স : 27 লিঙ্গ : মহিলা	DCS0691659 ফটো উপলব্ধ	135 নাম : মুজিবুৰ বহমান পিতাৰ নাম: নুৰুল আমিন ঘৰ নং : ১৭৮ বয়স : 26 লিঙ্গ : পুৰুষ	DCS0318212 ফটো উপলব্ধ
136 নাম : সেমিনা বেগম স্বামীৰ নাম: মুজিবুৰ বহমান ঘৰ নং : 178 বয়স : 21 লিঙ্গ : মহিলা	DUU0146126 ফটো উপলব্ধ	137 নাম : নুৰ ইছলাম পিতাৰ নাম: আশ্রফ আলী ঘৰ নং : ১৭৯ বয়স : 50 লিঙ্গ : পুৰুষ	DCS1691323 ফটো উপলব্ধ	138 নাম : বেজিয়া বেগম স্বামীৰ নাম: নুৰ ইছলাম ঘৰ নং : ১৭৯ বয়স : 42 লিঙ্গ : মহিলা	DCS1691334 ফটো উপলব্ধ
139 নাম : নুৰ মহম্মদ পিতাৰ নাম: আশ্রফ আলী ঘৰ নং : ১৮০ বয়স : 38 লিঙ্গ : পুৰুষ	DCS1691389 ফটো উপলব্ধ	140 নাম : শাহিদা বেগম স্বামীৰ নাম: নুৰ মহম্মদ ঘৰ নং : 180 বয়স : 38 লিঙ্গ : মহিলা	DCS2020931 ফটো উপলব্ধ	141 নাম : বিলাল উদ্দিন পিতাৰ নাম: আব্দুল মন্নান ঘৰ নং : ১৮১ বয়স : 50 লিঙ্গ : পুৰুষ	DCS1691403 ফটো উপলব্ধ
142 নাম : ছফিনা বেগম স্বামীৰ নাম: বিলাল উদ্দিন ঘৰ নং : ১৮১ বয়স : 43 লিঙ্গ : মহিলা	DCS1691414 ফটো উপলব্ধ	143 নাম : ফাৰমিনা বেগম পিতাৰ নাম: বিলাল আহমেদ ঘৰ নং : ১৮১ বয়স : 24 লিঙ্গ : পুৰুষ	DCS0694620 ফটো উপলব্ধ	144 নাম : আফতাৰন নেছা স্বামীৰ নাম: আব্দুল জলিল ঘৰ নং : ১৮২ বয়স : 75 লিঙ্গ : মহিলা	DCS1691425 ফটো উপলব্ধ
145 নাম : চাৰমিনা বেগম স্বামীৰ নাম: জামাল উদ্দিন ঘৰ নং : 182 বয়স : 44 লিঙ্গ : মহিলা	DCS1752610 ফটো উপলব্ধ	146 নাম : তাজমিনা বেগম স্বামীৰ নাম: ফাৰিজ উদ্দিন ঘৰ নং : 182 বয়স : 33 লিঙ্গ : মহিলা	DCS1693034 ফটো উপলব্ধ	147 নাম : ছয়দন নেছা স্বামীৰ নাম: জামাল উদ্দিন ঘৰ নং : ১৮৩ বয়স : 50 লিঙ্গ : মহিলা	DCS1691492 ফটো উপলব্ধ
148 নাম : কৰিম উদ্দিন পিতাৰ নাম: আব্দুল জলিল ঘৰ নং : ১৮৩ বয়স : 37 লিঙ্গ : পুৰুষ	DCS1691505 ফটো উপলব্ধ	149 নাম : আৰিনা বেগম স্বামীৰ নাম: কৰিম উদ্দিন ঘৰ নং : ১৮৩ বয়স : 33 লিঙ্গ : মহিলা	DCS1691527 ফটো উপলব্ধ	# 150 নাম : মাচুমা বেগম স্বামীৰ নাম: বৰহান উদ্দিন ঘৰ নং : 167 বয়স : 27 লিঙ্গ : মহিলা	DCS0407700 ফটো উপলব্ধ



151 নাম : ছাইফ উদ্দিন পিতাৰ নাম: জামাল উদ্দিন ঘৰ নং : 1৮৩ বয়স : 26 লিঙ্গ : পুৰুষ	DCS0318253 ফটো উপলব্ধ	152 নাম : হাছিব উদ্দিন পিতাৰ নাম: জামাল উদ্দিন ঘৰ নং : 183 বয়স : 23 লিঙ্গ : পুৰুষ	DUU0146100 ফটো উপলব্ধ	153 নাম : বুৰিনা বেগম স্বামীৰ নাম: বুহুল আমিন ঘৰ নং : 1৮৪ বয়স : 45 লিঙ্গ : মহিলা	DCS1691549 ফটো উপলব্ধ
154 নাম : মতিউৰ ৰহমান পিতাৰ নাম: বুহুল আমিন ঘৰ নং : 184 বয়স : 33 লিঙ্গ : পুৰুষ	DCS1693045 ফটো উপলব্ধ	155 নাম : জহিৰ আহমেদ পিতাৰ নাম: বুহুল আমিন ঘৰ নং : 1৮৪ বয়স : 20 লিঙ্গ : পুৰুষ	DUU0098673 ফটো উপলব্ধ	156 নাম : মনিৰ হুছেইন পিতাৰ নাম: বুহুল আমিন ঘৰ নং : 184 বয়স : 19 লিঙ্গ : পুৰুষ	DUU0180778 ফটো উপলব্ধ
157 নাম : নুৰুল হুছেইন পিতাৰ নাম: ফয়জুল বাৰি ঘৰ নং : 1৮৫ বয়স : 70 লিঙ্গ : পুৰুষ	DCS1691550 ফটো উপলব্ধ	158 নাম : আফছাৰা বেগম পিতাৰ নাম: নুৰুল হুছেইন ঘৰ নং : 1৮৫ বয়স : 29 লিঙ্গ : মহিলা	DCS0444612 ফটো উপলব্ধ	159 নাম : জেবিন চুলতানা পিতাৰ নাম: নুৰুল হুছেইন ঘৰ নং : 185 বয়স : 19 লিঙ্গ : মহিলা	DUU0202291 ফটো উপলব্ধ
160 নাম : আব্দুল মন্নান পিতাৰ নাম: জবান আলী ঘৰ নং : 1৮৬ বয়স : 75 লিঙ্গ : পুৰুষ	DCS1691572 ফটো উপলব্ধ	161 নাম : ছমিৰন নেছা স্বামীৰ নাম: আব্দুল মন্নান ঘৰ নং : 1৮৬ বয়স : 65 লিঙ্গ : মহিলা	DCS1691583 ফটো উপলব্ধ	# 162 নাম : কফিল উদ্দিন পিতাৰ নাম: আব্দুল মন্নান ঘৰ নং : 1৮৬ বয়স : 36 লিঙ্গ : পুৰুষ	DCS1691629 ফটো উপলব্ধ
163 নাম : হাছিনা বেগম স্বামীৰ নাম: কফিল উদ্দিন ঘৰ নং : 1৮৬ বয়স : 30 লিঙ্গ : মহিলা	DCS1693056 ফটো উপলব্ধ	164 নাম : মাছুমা বেগম স্বামীৰ নাম: আব্দুল হাসিম ঘৰ নং : 1৮৭ বয়স : 80 লিঙ্গ : মহিলা	DCS1691641 ফটো উপলব্ধ	165 নাম : মাহমদ হুছেইন পিতাৰ নাম: আব্দুল হাসিম ঘৰ নং : 1৮৭ বয়স : 44 লিঙ্গ : পুৰুষ	DCS1691696 ফটো উপলব্ধ
166 নাম : মসাইদ হুছেইন পিতাৰ নাম: আব্দুল হাসিম ঘৰ নং : 1৮৭ বয়স : 38 লিঙ্গ : পুৰুষ	DCS1691709 ফটো উপলব্ধ	167 নাম : নাজমিনা চুলতানা স্বামীৰ নাম: মশহিদ হুছেইন ঘৰ নং : 1৮৭ বয়স : 37 লিঙ্গ : মহিলা	DCS0410332 ফটো উপলব্ধ	168 নাম : নুৰহানা বেগম স্বামীৰ নাম: মাহমদ হুছেইন ঘৰ নং : 1৮৭ বয়স : 29 লিঙ্গ : মহিলা	DCS0326058 ফটো উপলব্ধ
R 169 নাম : নুৰহানা বেগম স্বামীৰ নাম: মাহমদ হুছেইন ঘৰ নং : 1৮৭ বয়স : 27 লিঙ্গ : মহিলা	DCS0455956 ফটো উপলব্ধ	170 নাম : মায়াবুন নেছা স্বামীৰ নাম: নুৰ হুছেইন ঘৰ নং : 1৮৮ বয়স : 55 লিঙ্গ : মহিলা	DCS1691710 ফটো উপলব্ধ	171 নাম : চাইদুল আলম পিতাৰ নাম: নুৰ হুছেইন ঘৰ নং : 1৮৮ বয়স : 28 লিঙ্গ : পুৰুষ	DCS0326686 ফটো উপলব্ধ
172 নাম : হাফিজা বেগম স্বামীৰ নাম: ছাইদুল আলম ঘৰ নং : 1৮৮ বয়স : 21 লিঙ্গ : মহিলা	DUU0150995 ফটো উপলব্ধ	173 নাম : আব্দুল শুকুৰ পিতাৰ নাম: ছাইদুল আলী ঘৰ নং : 1৮৯ বয়স : 65 লিঙ্গ : পুৰুষ	DCS1691721 ফটো উপলব্ধ	174 নাম : মায়াবুন নেছা স্বামীৰ নাম: আব্দুল শুকুৰ ঘৰ নং : 1৮৯ বয়স : 55 লিঙ্গ : মহিলা	DCS1691732 ফটো উপলব্ধ
175 নাম : সফিকুৰ ৰহমান পিতাৰ নাম: ছাইদুল আলী ঘৰ নং : 189 বয়স : 49 লিঙ্গ : পুৰুষ	DCS1691765 ফটো উপলব্ধ	176 নাম : আনোৱাৰা বেগম স্বামীৰ নাম: সফিকুৰ ৰহমান ঘৰ নং : 189 বয়স : 46 লিঙ্গ : মহিলা	DCS1691776 ফটো উপলব্ধ	177 নাম : জাহানাৰা বেগম স্বামীৰ নাম: সাহাব উদ্দিন ঘৰ নং : 1৮৯ বয়স : 27 লিঙ্গ : মহিলা	DCS0407742 ফটো উপলব্ধ
178 নাম : আহমা বেগম পিতাৰ নাম: আব্দুল শুকুৰ ঘৰ নং : 189 বয়স : 27 লিঙ্গ : মহিলা	DCS0693044 ফটো উপলব্ধ	179 নাম : চামছুন নেছা স্বামীৰ নাম: বাবুল আলী ঘৰ নং : 1৯০ বয়স : 53 লিঙ্গ : মহিলা	DCS1691787 ফটো উপলব্ধ	180 নাম : আনোৱাৰা হুছেইন পিতাৰ নাম: বাবুল আলী ঘৰ নং : 1৯০ বয়স : 36 লিঙ্গ : পুৰুষ	DCS1691798 ফটো উপলব্ধ



181 নাম : মো মকুবুল হুছেইন পিতাৰ নাম: বাবুল আলী ঘৰ নং : 190 বয়স : 34 লিঙ্গ : পুৰুষ	DCS2107042 ফটো উপলব্ধ	182 নাম : আজমা বেগম স্বামীৰ নাম: আনোৱাৰ হুছেইন ঘৰ নং : 190 বয়স : 33 লিঙ্গ : মহিলা	DCS1693089 ফটো উপলব্ধ	183 নাম : ইমৰান হুছেইন পিতাৰ নাম: বাবুল আলী ঘৰ নং : 190 বয়স : 27 লিঙ্গ : মহিলা	DCS0586420 ফটো উপলব্ধ
184 নাম : বহিমা বেগম পিতাৰ নাম: বাবুল আলী ঘৰ নং : 190 বয়স : 27 লিঙ্গ : মহিলা	DCS1944149 ফটো উপলব্ধ	185 নাম : হালিমা বেগম পিতাৰ নাম: বাবুল আলী ঘৰ নং : 190 বয়স : 22 লিঙ্গ : মহিলা	DCS1944172 ফটো উপলব্ধ	186 নাম : চমচুন নেহাৰ স্বামীৰ নাম: বস্তোম আলী ঘৰ নং : 191 বয়স : 85 লিঙ্গ : মহিলা	DCS1691845 ফটো উপলব্ধ
187 নাম : ইয়াকুতুন নেছা স্বামীৰ নাম: বাহাৰ উদ্দিন ঘৰ নং : 191 বয়স : 50 লিঙ্গ : মহিলা	DCS1691856 ফটো উপলব্ধ	188 নাম : কবিৰ আহমেদ পিতাৰ নাম: বস্তোম আলী ঘৰ নং : 191 বয়স : 50 লিঙ্গ : পুৰুষ	DCS1691801 ফটো উপলব্ধ	189 নাম : জৰিনা বেগম স্বামীৰ নাম: কবিৰ আহমেদ ঘৰ নং : 191 বয়স : 45 লিঙ্গ : মহিলা	DCS1691812 ফটো উপলব্ধ
S 190 নাম : নাজিয়া বেগম পিতাৰ নাম: কবিৰ আহমেদ ঘৰ নং : 191 বয়স : 22 লিঙ্গ : মহিলা	DCS1864834 ফটো উপলব্ধ	191 নাম : জহিৰুল ইছলাম পিতাৰ নাম: কবিৰ আহমেদ ঘৰ নং : 191 বয়স : 22 লিঙ্গ : পুৰুষ	DUU0094391 ফটো উপলব্ধ	192 নাম : চিদ্দিক আহমেদ পিতাৰ নাম: দিলৱাৰ হুছেইন ঘৰ নং : 191 বয়স : 19 লিঙ্গ : পুৰুষ	DUU0180943 ফটো উপলব্ধ
193 নাম : ফাৰক আহমেদ পিতাৰ নাম: দিলৱাৰ হুছেইন ঘৰ নং : 191 বয়স : 21 লিঙ্গ : পুৰুষ	DCS6315410 ফটো উপলব্ধ	194 নাম : বাহাৰ উদ্দিন পিতাৰ নাম: আলী আহমেদ ঘৰ নং : 192 বয়স : 56 লিঙ্গ : পুৰুষ	DCS1691867 ফটো উপলব্ধ	195 নাম : ছেলিম উদ্দিন পিতাৰ নাম: বাহাৰ উদ্দিন ঘৰ নং : 192 বয়স : 26 লিঙ্গ : পুৰুষ	DCS0539197 ফটো উপলব্ধ
196 নাম : ছায়ৰা বেগম স্বামীৰ নাম: আলী আহমেদ ঘৰ নং : 193 বয়স : 63 লিঙ্গ : মহিলা	DCS1691925 ফটো উপলব্ধ	197 নাম : নাছিব উদ্দিন পিতাৰ নাম: আলী আহমেদ ঘৰ নং : 193 বয়স : 37 লিঙ্গ : পুৰুষ	DCS1691936 ফটো উপলব্ধ	198 নাম : ইছলাম উদ্দিন পিতাৰ নাম: আলী আহমেদ ঘৰ নং : 193 বয়স : 44 লিঙ্গ : পুৰুষ	DCS1691889 ফটো উপলব্ধ
199 নাম : বশনা বেগম স্বামীৰ নাম: ইছলাম উদ্দিন ঘৰ নং : 193 বয়স : 42 লিঙ্গ : মহিলা	DCS1691890 ফটো উপলব্ধ	200 নাম : কপিল উদ্দিন পিতাৰ নাম: ইছলাম উদ্দিন ঘৰ নং : 193 বয়স : 25 লিঙ্গ : পুৰুষ	DCS0539270 ফটো উপলব্ধ	S 201 নাম : ইমৰানা বেগম পিতাৰ নাম: ইছলাম উদ্দিন ঘৰ নং : 193 বয়স : 22 লিঙ্গ : মহিলা	DCS1641604 ফটো উপলব্ধ
202 নাম : চৈয়দ আজহাৰ পিতাৰ নাম: জাসম উদ্দিন ঘৰ নং : 193 বয়স : 19 লিঙ্গ : পুৰুষ	DUU0182436 ফটো উপলব্ধ	203 নাম : আফতাৰুণ নেছা স্বামীৰ নাম: মুদৰিছ আলী ঘৰ নং : 193 বয়স : 75 লিঙ্গ : মহিলা	DCS1691947 ফটো উপলব্ধ	204 নাম : সুকৰ আলী পিতাৰ নাম: মুদৰিছ আলী ঘৰ নং : 198 বয়স : 27 লিঙ্গ : পুৰুষ	DCS0197194 ফটো উপলব্ধ
205 নাম : বহমান আলী পিতাৰ নাম: মুদৰিছ আলী ঘৰ নং : 198 বয়স : 25 লিঙ্গ : পুৰুষ	DCS0586552 ফটো উপলব্ধ	206 নাম : খায়ৰুণ নেছা স্বামীৰ নাম: বদৰ উদ্দিন ঘৰ নং : 195 বয়স : 52 লিঙ্গ : মহিলা	DCS1692020 ফটো উপলব্ধ	207 নাম : আব্দুল মতিন পিতাৰ নাম: বদৰ উদ্দিন ঘৰ নং : 195 বয়স : 30 লিঙ্গ : পুৰুষ	DCS0100917 ফটো উপলব্ধ
208 নাম : আব্দুল খলিল পিতাৰ নাম: বদৰ উদ্দিন ঘৰ নং : 195 বয়স : 28 লিঙ্গ : পুৰুষ	DCS0457218 ফটো উপলব্ধ	209 নাম : ফিৰজা বেগম স্বামীৰ নাম: আব্দুল খলিল ঘৰ নং : 195 বয়স : 23 লিঙ্গ : মহিলা	DUU0098202 ফটো উপলব্ধ	210 নাম : নৰজাহান বেগম স্বামীৰ নাম: মতচিন আলী ঘৰ নং : 196 বয়স : 70 লিঙ্গ : মহিলা	DCS1692031 ফটো উপলব্ধ



211	DCS1692075	ফটো উপলব্ধ	নাম : ফয়জুল হক পিতাৰ নাম: মতাচিন আলী ঘৰ নং : 196 বয়স : 45 লিঙ্গ : পুৰুষ	212	DCS1692111	ফটো উপলব্ধ	নাম : কামাল উদ্দিন পিতাৰ নাম: মতাচিন আলী ঘৰ নং : 196 বয়স : 33 লিঙ্গ : পুৰুষ	213	DCS1693103	ফটো উপলব্ধ	নাম : নাহিমা বেগম স্বামীৰ নাম: কামাল উদ্দিন ঘৰ নং : 196 বয়স : 32 লিঙ্গ : মহিলা
214	DCS1693114	ফটো উপলব্ধ	নাম : চাইদা বেগম স্বামীৰ নাম: জামাল উদ্দিন ঘৰ নং : 196 বয়স : 31 লিঙ্গ : মহিলা	215	DCS0332106	ফটো উপলব্ধ	নাম : মহম্মদ কতুব উদ্দিন পিতাৰ নাম: লাটে মহম্মদ মতাসীন আলী ঘৰ নং : 196 বয়স : 28 লিঙ্গ : পুৰুষ	216	DCS1502392	ফটো উপলব্ধ	নাম : একৰাম আলী পিতাৰ নাম: বহিম উদ্দিন ঘৰ নং : 196 বয়স : 23 লিঙ্গ : পুৰুষ
217	DCS1692100	ফটো উপলব্ধ	নাম : জামাল উদ্দিন পিতাৰ নাম: মতাচিন আলী ঘৰ নং : 196 বয়স : 39 লিঙ্গ : পুৰুষ	218	DCS1692122	ফটো উপলব্ধ	নাম : ফুলেৰুণ নেছা স্বামীৰ নাম: ইৰফান আলী ঘৰ নং : 196 বয়স : 70 লিঙ্গ : মহিলা	219	DCS1692144	ফটো উপলব্ধ	নাম : খায়ৰুণ নেছা স্বামীৰ নাম: আব্দুল চুবহান ঘৰ নং : 196 বয়স : 50 লিঙ্গ : মহিলা
220	DCS0048546	ফটো উপলব্ধ	নাম : বাছনা বেগম স্বামীৰ নাম: আব্দুল চুবহান ঘৰ নং : 198 বয়স : 33 লিঙ্গ : মহিলা	221	DCS1692155	ফটো উপলব্ধ	নাম : আব্দুল ছালাম পিতাৰ নাম: ইৰফান আলী ঘৰ নং : 199 বয়স : 57 লিঙ্গ : পুৰুষ	222	DCS1692166	ফটো উপলব্ধ	নাম : তছলিমা বেগম স্বামীৰ নাম: আব্দুল ছালাম ঘৰ নং : 199 বয়স : 48 লিঙ্গ : মহিলা
223	DCS1692188	ফটো উপলব্ধ	নাম : জাইদুৰ বহমান পিতাৰ নাম: আব্দুল ছালাম ঘৰ নং : 199 বয়স : 33 লিঙ্গ : পুৰুষ	224	DCS0595611	ফটো উপলব্ধ	নাম : বেশমিনা বেগম পিতাৰ নাম: মোঃ আব্দুল ছালাম ঘৰ নং : 199 বয়স : 29 লিঙ্গ : মহিলা	225	DCS0587477	ফটো উপলব্ধ	নাম : ইয়াছমিনা বেগম স্বামীৰ নাম: জাইদুৰ বহমান ঘৰ নং : 199 বয়স : 25 লিঙ্গ : মহিলা
226	DCS1692199	ফটো উপলব্ধ	নাম : আব্দুল আজিম পিতাৰ নাম: ইৰফান আলী ঘৰ নং : 200 বয়স : 45 লিঙ্গ : পুৰুষ	227	DUU0151035	ফটো উপলব্ধ	নাম : তাহেৰা বেগম স্বামীৰ নাম: আব্দুল আজিম ঘৰ নং : 200 বয়স : 24 লিঙ্গ : মহিলা	228	DCS1692224	ফটো উপলব্ধ	নাম : আনোৱাৰা বেগম স্বামীৰ নাম: আব্দুল হক ঘৰ নং : 201 বয়স : 60 লিঙ্গ : মহিলা
229	DCS1692213	ফটো উপলব্ধ	নাম : আব্দুল হক পিতাৰ নাম: মনোহৰ আলী ঘৰ নং : 201 বয়স : 59 লিঙ্গ : পুৰুষ	230	DCS1692280	ফটো উপলব্ধ	নাম : মহম্মদ নজৰুল হুছেইন পিতাৰ নাম: মহম্মদ আব্দুল হক ঘৰ নং : 201 বয়স : 35 লিঙ্গ : পুৰুষ	231	DCS0458356	ফটো উপলব্ধ	নাম : ৰশনা বেগম স্বামীৰ নাম: নজৰুল হুছেইন ঘৰ নং : 201 বয়স : 34 লিঙ্গ : মহিলা
232	DCS1692291	ফটো উপলব্ধ	নাম : আব্দুল মালিক পিতাৰ নাম: মনোহৰ আলী ঘৰ নং : 202 বয়স : 58 লিঙ্গ : পুৰুষ	233	DCS1692304	ফটো উপলব্ধ	নাম : হাছনা বেগম স্বামীৰ নাম: আব্দুল মালিক ঘৰ নং : 202 বয়স : 45 লিঙ্গ : মহিলা	234	DCS0690941	ফটো উপলব্ধ	নাম : ইয়চুফ আলম পিতাৰ নাম: আব্দুল মালিক ঘৰ নং : 202 বয়স : 26 লিঙ্গ : পুৰুষ
235	DUU0151019	ফটো উপলব্ধ	নাম : পাৰবেজ আলম পিতাৰ নাম: মঃ আব্দুল মালিক ঘৰ নং : 202 বয়স : 23 লিঙ্গ : পুৰুষ	236	DUU0151001	ফটো উপলব্ধ	নাম : মঃ ওয়াহিদ আলম পিতাৰ নাম: মঃ আব্দুল মালিক ঘৰ নং : 202 বয়স : 20 লিঙ্গ : পুৰুষ	237	DUU0136895	ফটো উপলব্ধ	নাম : মেহবুব আলম পিতাৰ নাম: নজিব হুছেইন ঘৰ নং : 202 বয়স : 19 লিঙ্গ : পুৰুষ
238	DCS1692326	ফটো উপলব্ধ	নাম : মোঃ নৰ ইছলাম পিতাৰ নাম: মোঃ আব্দুল মনাফ ঘৰ নং : 203 বয়স : 52 লিঙ্গ : পুৰুষ	239	DCS1692337	ফটো উপলব্ধ	নাম : হুছনা বেগম স্বামীৰ নাম: নৰ ইছলাম ঘৰ নং : 203 বয়স : 42 লিঙ্গ : মহিলা	240	DCS0547604	ফটো উপলব্ধ	নাম : মাৰজানা বেগম স্বামীৰ নাম: মিনাজ উদ্দিন ঘৰ নং : 203 বয়স : 29 লিঙ্গ : মহিলা



241 নাম : মোঃ জাবিৰ হুছেইন পিতাৰ নাম : মোঃ নুৰ ইছলাম ঘৰ নং : 203 বয়স : 25 লিঙ্গ : পুৰুষ	DCS0539551 ফটো উপলব্ধ	242 নাম : চুমাইয়া বেগম স্বামীৰ নাম : জাবিৰ হুছেইন ঘৰ নং : 203 বয়স : 22 লিঙ্গ : মহিলা	DCS6293039 ফটো উপলব্ধ	243 নাম : আম্বিনু নেছা স্বামীৰ নাম : মুহিবুৰ বহমান ঘৰ নং : 208 বয়স : 65 লিঙ্গ : মহিলা	DCS1692359 ফটো উপলব্ধ
244 নাম : আব্দুল হাসিম পিতাৰ নাম : মুহিবুৰ বহমান ঘৰ নং : 208 বয়স : 40 লিঙ্গ : পুৰুষ	DCS1692393 ফটো উপলব্ধ	245 নাম : বুকিয়া বেগম স্বামীৰ নাম : আব্দুল হাসিম ঘৰ নং : 208 বয়স : 36 লিঙ্গ : মহিলা	DCS1693136 ফটো উপলব্ধ	246 নাম : আফচানা বেগম পিতাৰ নাম : মুহিবুৰ বহমান ঘৰ নং : 208 বয়স : 29 লিঙ্গ : মহিলা	DCS0111138 ফটো উপলব্ধ
247 নাম : আলিম উদ্দিন পিতাৰ নাম : আব্দুল মতলিব ঘৰ নং : 205 বয়স : 65 লিঙ্গ : পুৰুষ	DCS1692417 ফটো উপলব্ধ	248 নাম : বোশা বেগম স্বামীৰ নাম : আলিম উদ্দিন ঘৰ নং : 205 বয়স : 48 লিঙ্গ : মহিলা	DCS1692428 ফটো উপলব্ধ	#2 249 নাম : মহাম্মদ আব্দুল বাছিব পিতাৰ নাম : মহাম্মদ আলিম উদ্দিন ঘৰ নং : 205 বয়স : 34 লিঙ্গ : পুৰুষ	DCS1692440 ফটো উপলব্ধ
250 নাম : মহাম্মদ আব্দুল হাবিজ পিতাৰ নাম : আলিম উদ্দিন ঘৰ নং : 205 বয়স : 33 লিঙ্গ : পুৰুষ	DCS2107177 ফটো উপলব্ধ	251 নাম : মোছলেহা বেগম স্বামীৰ নাম : আব্দুল হাবিজ ঘৰ নং : 205 বয়স : 32 লিঙ্গ : মহিলা	DCS1721911 ফটো উপলব্ধ	# 252 নাম : শ্বাহিদ উদ্দিন পিতাৰ নাম : আলিম উদ্দিন ঘৰ নং : 205 বয়স : 30 লিঙ্গ : পুৰুষ	DCS2107100 ফটো উপলব্ধ
253 নাম : আব্দুল কাদিৰ পিতাৰ নাম : আলিম উদ্দিন ঘৰ নং : 205 বয়স : 25 লিঙ্গ : পুৰুষ	DCS1524859 ফটো উপলব্ধ	254 নাম : রাহিদা বেগম চৌধুৰী স্বামীৰ নাম : আব্দুল কাদিৰ ঘৰ নং : 205 বয়স : 22 লিঙ্গ : মহিলা	DUU0129510 ফটো উপলব্ধ	255 নাম : চুলতানা বেগম স্বামীৰ নাম : মহাম্মদ আব্দুল বাছিব ঘৰ নং : 205 বয়স : 30 লিঙ্গ : মহিলা	DCS1544048 ফটো উপলব্ধ
256 নাম : ৰতিজুন নেছা স্বামীৰ নাম : পাক মিয়া ঘৰ নং : 206 বয়স : 65 লিঙ্গ : মহিলা	DCS1692451 ফটো উপলব্ধ	257 নাম : বুকিয়া বেগম স্বামীৰ নাম : ময়না মিয়া ঘৰ নং : 209 বয়স : 67 লিঙ্গ : মহিলা	DCS1692473 ফটো উপলব্ধ	258 নাম : বাহাৰ উদ্দিন পিতাৰ নাম : ময়না মিয়া ঘৰ নং : 207 বয়স : 43 লিঙ্গ : পুৰুষ	DCS1692484 ফটো উপলব্ধ
259 নাম : শোমোলা খাতুন পিতাৰ নাম : আয়াজ আলি ঘৰ নং : 209 বয়স : 41 লিঙ্গ : মহিলা	DCS0703470 ফটো উপলব্ধ	260 নাম : মনোৱাৰা বেগম পিতাৰ নাম : আয়াজ আলি ঘৰ নং : 209 বয়স : 40 লিঙ্গ : মহিলা	DCS1745411 ফটো উপলব্ধ	261 নাম : আতাব উদ্দিন পিতাৰ নাম : ময়না মিয়া ঘৰ নং : 207 বয়স : 39 লিঙ্গ : পুৰুষ	DCS1692531 ফটো উপলব্ধ
262 নাম : ৰতা বেগম স্বামীৰ নাম : বাহাৰ উদ্দিন ঘৰ নং : 207 বয়স : 34 লিঙ্গ : মহিলা	DCS1692542 ফটো উপলব্ধ	263 নাম : সোহাদা বেগম পিতাৰ নাম : ময়না মিয়া ঘৰ নং : 209 বয়স : 30 লিঙ্গ : মহিলা	DCS0694216 ফটো উপলব্ধ	264 নাম : আনোৱাৰা বেগম পিতাৰ নাম : আয়াজ আলি ঘৰ নং : 209 বয়স : 30 লিঙ্গ : মহিলা	DCS0546382 ফটো উপলব্ধ
265 নাম : আছাদ উদ্দিন পিতাৰ নাম : ময়না মিয়া ঘৰ নং : 209 বয়স : 29 লিঙ্গ : পুৰুষ	DCS0113985 ফটো উপলব্ধ	266 নাম : ৱাইনা বেগম পিতাৰ নাম : আয়াজ আলি ঘৰ নং : 207 বয়স : 28 লিঙ্গ : মহিলা	DCS0704163 ফটো উপলব্ধ	267 নাম : ৰুমানা বেগম স্বামীৰ নাম : নজবুল হুছেইন ঘৰ নং : 209 বয়স : 27 লিঙ্গ : মহিলা	DCS0410340 ফটো উপলব্ধ
268 নাম : মৰিয়ম নেছা স্বামীৰ নাম : কমবুল ইছলাম ঘৰ নং : 209 বয়স : 26 লিঙ্গ : মহিলা	DCS0550038 ফটো উপলব্ধ	269 নাম : বুকছানা বেগম স্বামীৰ নাম : আতাব উদ্দিন ঘৰ নং : 207 বয়স : 23 লিঙ্গ : মহিলা	DCS1469295 ফটো উপলব্ধ	270 নাম : ছিদ্দিকা বেগম স্বামীৰ নাম : আছাদ উদ্দিন ঘৰ নং : 207 বয়স : 21 লিঙ্গ : মহিলা	DUU0165035 ফটো উপলব্ধ



271 নাম : শুকুৰন নেছা স্বামীৰ নাম : আব্দুল মনাফ ঘৰ নং : ২০৮ বয়স : 60 লিঙ্গ : মহিলা	DCS1692575 ফটো উপলব্ধ	272 নাম : কফিল উদ্দিন পিতাৰ নাম : মসাহিদ আলী ঘৰ নং : ২০৮ বয়স : 45 লিঙ্গ : পুৰুষ	DCS1997304 ফটো উপলব্ধ	273 নাম : ছামিনা বেগম স্বামীৰ নাম : কফিল উদ্দিন ঘৰ নং : ২০৮ বয়স : 40 লিঙ্গ : মহিলা	DCS1997326 ফটো উপলব্ধ
274 নাম : সাহেনা বেগম পিতাৰ নাম : আব্দুল মনাফ ঘৰ নং : ২০৮ বয়স : 36 লিঙ্গ : মহিলা	DCS0408732 ফটো উপলব্ধ	275 নাম : বুহুল ইছলাম পিতাৰ নাম : আব্দুল মনাফ ঘৰ নং : ২০৮ বয়স : 30 লিঙ্গ : পুৰুষ	DCS0114538 ফটো উপলব্ধ	276 নাম : আয়নুল ইছলাম পিতাৰ নাম : আব্দুল মনাফ ঘৰ নং : 208 বয়স : 30 লিঙ্গ : পুৰুষ	DCS0114397 ফটো উপলব্ধ
277 নাম : নাজমিনা বেগম স্বামীৰ নাম : আয়নুল ইছলাম ঘৰ নং : 208 বয়স : 29 লিঙ্গ : মহিলা	DCS0199240 ফটো উপলব্ধ	278 নাম : শ্ববনম চুলতানা স্বামীৰ নাম : বুহুল ইছলাম ঘৰ নং : ২০৮ বয়স : 25 লিঙ্গ : মহিলা	DCS1279876 ফটো উপলব্ধ	279 নাম : জালাল উদ্দিন পিতাৰ নাম : আব্দুল মালিক ঘৰ নং : ২০৯ বয়স : 53 লিঙ্গ : পুৰুষ	DCS1688922 ফটো উপলব্ধ
280 নাম : বইছ আলী পিতাৰ নাম : তাছৰ আলী ঘৰ নং : 209 বয়স : 52 লিঙ্গ : পুৰুষ	DCS1695223 ফটো উপলব্ধ	281 নাম : কম্পনা বেগম স্বামীৰ নাম : জালাল উদ্দিন ঘৰ নং : ২০৯ বয়স : 40 লিঙ্গ : মহিলা	DCS1688966 ফটো উপলব্ধ	282 নাম : হীৰালাল হৰিজন পিতাৰ নাম : বামবিলাস হৰিজন ঘৰ নং : ২০৯ বয়স : 38 লিঙ্গ : পুৰুষ	DCS1678111 ফটো উপলব্ধ
283 নাম : পিয়াৰা বেগম পিতাৰ নাম : আব্দুল মতিন ঘৰ নং : ২০৯ বয়স : 37 লিঙ্গ : মহিলা	DCS0294272 ফটো উপলব্ধ	284 নাম : মহাম্মদ সাহাজ উদ্দিন পিতাৰ নাম : আব্দুল মালিক ঘৰ নং : ২১০ বয়স : 51 লিঙ্গ : পুৰুষ	DCS1688933 ফটো উপলব্ধ	285 নাম : লুতফা বেগম স্বামীৰ নাম : সাহাজ উদ্দিন ঘৰ নং : ২১০ বয়স : 32 লিঙ্গ : মহিলা	DCS2107097 ফটো উপলব্ধ
286 নাম : জমিলা বিবি স্বামীৰ নাম : জিয়াব উদ্দিন ঘৰ নং : ২১১ বয়স : 50 লিঙ্গ : মহিলা	DCS2126116 ফটো উপলব্ধ	287 নাম : জিয়াব উদ্দিন পিতাৰ নাম : সকত আলী ঘৰ নং : ২১১ বয়স : 47 লিঙ্গ : পুৰুষ	DCS2126003 ফটো উপলব্ধ	# 288 নাম : বাহাৰ উদ্দিন পিতাৰ নাম : জফৰ আলী ঘৰ নং : ২১১ বয়স : 42 লিঙ্গ : পুৰুষ	DCS0013176 ফটো উপলব্ধ
289 নাম : হাফছা বেগম স্বামীৰ নাম : বাহাৰ উদ্দিন ঘৰ নং : ২১১ বয়স : 38 লিঙ্গ : মহিলা	DCS2118050 ফটো উপলব্ধ	290 নাম : মঃ জিবান আলম পিতাৰ নাম : মঃ বাহাৰ উদ্দিন ঘৰ নং : 211 বয়স : 23 লিঙ্গ : পুৰুষ	DUU0223636 ফটো উপলব্ধ	291 নাম : দিলবাৰ হুছেইন পিতাৰ নাম : আইদুল লতিফ ঘৰ নং : ২১২ বয়স : 41 লিঙ্গ : পুৰুষ	DCS0118018 ফটো উপলব্ধ
# 292 নাম : আৰিফা বেগম স্বামীৰ নাম : দিলবাৰ হুচেন ঘৰ নং : ২১২ বয়স : 33 লিঙ্গ : মহিলা	DCS0118166 ফটো উপলব্ধ	293 নাম : বুহুল আমীন পিতাৰ নাম : হুৰমত আলী ঘৰ নং : ২১৩ বয়স : 42 লিঙ্গ : পুৰুষ	DCS1692600 ফটো উপলব্ধ	294 নাম : কুলচুমা খাতুন স্বামীৰ নাম : বুহুল আমীন ঘৰ নং : ২১৩ বয়স : 39 লিঙ্গ : মহিলা	DCS1692611 ফটো উপলব্ধ
295 নাম : ফিৰজুল ইছলাম পিতাৰ নাম : জমীৰ উদ্দিন ঘৰ নং : ২১১ বয়স : 39 লিঙ্গ : পুৰুষ	DCS1328343 ফটো উপলব্ধ	296 নাম : কুলচুমা বেগম স্বামীৰ নাম : ফিৰজুল ইছলাম ঘৰ নং : ২১৩ বয়স : 34 লিঙ্গ : মহিলা	DCS0173534 ফটো উপলব্ধ	297 নাম : কোছৰ আলম পিতাৰ নাম : বুহুল আমিন ঘৰ নং : 213 বয়স : 19 লিঙ্গ : পুৰুষ	DUU0201434 ফটো উপলব্ধ
298 নাম : জমীৰ উদ্দিন পিতাৰ নাম : খালিলুৰ বহমান ঘৰ নং : ২১৪ বয়স : 67 লিঙ্গ : পুৰুষ	DCS1328321 ফটো উপলব্ধ	299 নাম : আশুৰন নেছা স্বামীৰ নাম : জমীৰ উদ্দিন ঘৰ নং : ২১৪ বয়স : 56 লিঙ্গ : মহিলা	DCS0173484 ফটো উপলব্ধ	300 নাম : মইনুল হক পিতাৰ নাম : মতচিন আলী ঘৰ নং : ২১৪ বয়স : 51 লিঙ্গ : পুৰুষ	DCS1692053 ফটো উপলব্ধ



301 নাম : কুলচুমা বেগম স্বামীৰ নাম: মইনুল হক ঘৰ নং : ১১৪ বয়স : 45 লিঙ্গ : মহিলা	DCS1692064 ফটো উপলব্ধ	302 নাম : সুহানা বেগম পিতাৰ নাম: মইনুল হক ঘৰ নং : ১১৪ বয়স : 23 লিঙ্গ : মহিলা	DUU0129627 ফটো উপলব্ধ	303 নাম : বিপুল আহমেদ পিতাৰ নাম: মইনুল হক ঘৰ নং : 214 বয়স : 22 লিঙ্গ : পুৰুষ	DCS1662055 ফটো উপলব্ধ
304 নাম : চাজিদ আহমেদ পিতাৰ নাম: মইনুল হক ঘৰ নং : ১১৪ বয়স : 19 লিঙ্গ : পুৰুষ	DUU0129742 ফটো উপলব্ধ	305 নাম : মাজিদ আহমেদ পিতাৰ নাম: মইনুল হক ঘৰ নং : ১১৪ বয়স : 19 লিঙ্গ : পুৰুষ	DUU0151043 ফটো উপলব্ধ	306 নাম : জিয়াউৰ ৰহমান পিতাৰ নাম: তুতা মিয়া ঘৰ নং : 216 বয়স : 37 লিঙ্গ : পুৰুষ	DCS1689356 ফটো উপলব্ধ
307 নাম : ছালামা বেগম স্বামীৰ নাম: জিয়াউৰ ৰহমান ঘৰ নং : 216 বয়স : 26 লিঙ্গ : মহিলা	DCS0224584 ফটো উপলব্ধ	308 নাম : আজিজুৰ ৰহমান পিতাৰ নাম: মুফিজ আলী ঘৰ নং : ১১৭ বয়স : 50 লিঙ্গ : পুৰুষ	DCS1694866 ফটো উপলব্ধ	309 নাম : মইজুলা হক পিতাৰ নাম: মতচিন আলী ঘৰ নং : 219 বয়স : 32 লিঙ্গ : পুৰুষ	DCS1693090 ফটো উপলব্ধ
310 নাম : মাৰুফা বেগম লক্ষৰ স্বামীৰ নাম: মইজুল হক ঘৰ নং : ১১৯ বয়স : 25 লিঙ্গ : মহিলা	DUU0151027 ফটো উপলব্ধ	311 নাম : বাহান উদ্দিন পিতাৰ নাম: আব্দুল মতালিব ঘৰ নং : 221 বয়স : 39 লিঙ্গ : পুৰুষ	DCS1686595 ফটো উপলব্ধ	312 নাম : নাজৰানা বেগম স্বামীৰ নাম: বাহান উদ্দিন ঘৰ নং : 221 বয়স : 26 লিঙ্গ : মহিলা	DCS0317933 ফটো উপলব্ধ
313 নাম : কুটিনা বিবি স্বামীৰ নাম: সকত আলী ঘৰ নং : ১১২ বয়স : 70 লিঙ্গ : মহিলা	DCS2126081 ফটো উপলব্ধ	314 নাম : আৰিফ উদ্দিন পিতাৰ নাম: সকত আলী ঘৰ নং : ১১২ বয়স : 49 লিঙ্গ : পুৰুষ	DCS2126058 ফটো উপলব্ধ	315 নাম : আচাব উদ্দিন পিতাৰ নাম: সখত আলী ঘৰ নং : ১১২ বয়স : 48 লিঙ্গ : পুৰুষ	DCS1621804 ফটো উপলব্ধ
316 নাম : জৰিনা বিবি স্বামীৰ নাম: আৰিফ উদ্দিন ঘৰ নং : ১১২ বয়স : 44 লিঙ্গ : মহিলা	DCS2126092 ফটো উপলব্ধ	317 নাম : আছমা খাতুন স্বামীৰ নাম: আৰিফ উদ্দিন ঘৰ নং : ১১২ বয়স : 35 লিঙ্গ : মহিলা	DCS0348326 ফটো উপলব্ধ	318 নাম : মিচ ফৰিনা বেগম স্বামীৰ নাম: আছাব উদ্দিন ঘৰ নং : ১১২ বয়স : 31 লিঙ্গ : মহিলা	DCS0592691 ফটো উপলব্ধ
319 নাম : মন্তাজ উদ্দিন পিতাৰ নাম: সকত আলী ঘৰ নং : ১১২ বয়স : 28 লিঙ্গ : পুৰুষ	DCS0547711 ফটো উপলব্ধ	320 নাম : চবিলকুল ইছলাম পিতাৰ নাম: আৰিফ উদ্দিন ঘৰ নং : ১১২ বয়স : 21 লিঙ্গ : পুৰুষ	DUU0129601 ফটো উপলব্ধ	E 321 নাম : সায়াৰুন নেছা স্বামীৰ নাম: আলা উদ্দিন ঘৰ নং : ১১৩ বয়স : 63 লিঙ্গ : মহিলা	DCS2126070 ফটো উপলব্ধ
322 নাম : দিলৱাৰ হুছেইন পিতাৰ নাম: আলা উদ্দিন ঘৰ নং : 223 বয়স : 42 লিঙ্গ : পুৰুষ	DCS2126025 ফটো উপলব্ধ	323 নাম : মুফিজা বেগম স্বামীৰ নাম: দিলৱাৰ হুছেইন ঘৰ নং : 223 বয়স : 39 লিঙ্গ : মহিলা	DCS0586586 ফটো উপলব্ধ	324 নাম : আফজল হুছেইন পিতাৰ নাম: আলা উদ্দিন ঘৰ নং : 223 বয়স : 33 লিঙ্গ : পুৰুষ	DCS2126036 ফটো উপলব্ধ
325 নাম : শামিমা বেগম স্বামীৰ নাম: আফজল হুছেইন ঘৰ নং : 223 বয়স : 31 লিঙ্গ : মহিলা	DCS0202200 ফটো উপলব্ধ	326 নাম : ইকবাল হুছেইন পিতাৰ নাম: আলা উদ্দিন ঘৰ নং : ১১৩ বয়স : 30 লিঙ্গ : পুৰুষ	DCS0126839 ফটো উপলব্ধ	327 নাম : বুবিনা বেগম পিতাৰ নাম: আলা উদ্দিন ঘৰ নং : 223 বয়স : 28 লিঙ্গ : মহিলা	DCS0202580 ফটো উপলব্ধ
328 নাম : ৰিয়াজ উদ্দিন পিতাৰ নাম: আজিৰ উদ্দিন ঘৰ নং : 224 বয়স : 50 লিঙ্গ : পুৰুষ	DCS1395762 ফটো উপলব্ধ	329 নাম : আবদুৰ ৰহমান পিতাৰ নাম: আব্দুল হামিদ ঘৰ নং : 224 বয়স : 36 লিঙ্গ : পুৰুষ	DCS1684668 ফটো উপলব্ধ	330 নাম : ফিৰদছা বেগম পিতাৰ নাম: ৰিয়াজ উদ্দিন ঘৰ নং : ১১৪ বয়স : 25 লিঙ্গ : মহিলা	DCS0587485 ফটো উপলব্ধ



331 নাম : জিয়াউৰ ৰহমান পিতাৰ নাম : আলা উদ্দিন ঘৰ নং : 226 বয়স : 41 লিঙ্গ : পুৰুষ	DCS1687781 ফটো উপলব্ধ	332 নাম : আমিনা বেগম স্বামীৰ নাম : সাহাব উদ্দিন ঘৰ নং : 226 বয়স : 41 লিঙ্গ : মহিলা	DCS1757693 ফটো উপলব্ধ	333 নাম : ৰতা বেগম স্বামীৰ নাম : জিয়াউৰ ৰহমান ঘৰ নং : 226 বয়স : 40 লিঙ্গ : মহিলা	DCS1687792 ফটো উপলব্ধ
334 নাম : মেহদিুল আলম পিতাৰ নাম : জিয়াউৰ ৰহমান ঘৰ নং : 226 বয়স : 20 লিঙ্গ : পুৰুষ	DUU0102376 ফটো উপলব্ধ	335 নাম : ছয়দুৰ ৰহমান পিতাৰ নাম : আলা উদ্দিন ঘৰ নং : 227 বয়স : 39 লিঙ্গ : পুৰুষ	DCS1687805 ফটো উপলব্ধ	336 নাম : ফৰিদা বেগম স্বামীৰ নাম : ছয়দুৰ ৰহমান ঘৰ নং : 227 বয়স : 38 লিঙ্গ : মহিলা	DCS1692644 ফটো উপলব্ধ
337 নাম : মুজিবুৰ ৰহমান পিতাৰ নাম : আলা উদ্দিন ঘৰ নং : 228 বয়স : 31 লিঙ্গ : পুৰুষ	DCS1693567 ফটো উপলব্ধ	338 নাম : চোহানা বেগম স্বামীৰ নাম : মুজিবুৰ ৰহমান ঘৰ নং : 228 বয়স : 25 লিঙ্গ : মহিলা	DCS1479740 ফটো উপলব্ধ	339 নাম : আব্দুল হামিদ পিতাৰ নাম : চাহাব উদ্দিন ঘৰ নং : 228 বয়স : 22 লিঙ্গ : পুৰুষ	DUU0129528 ফটো উপলব্ধ
340 নাম : কবিৰ আহমেদ পিতাৰ নাম : আব্দুল জলিল ঘৰ নং : 230 বয়স : 38 লিঙ্গ : পুৰুষ	DCS1685092 ফটো উপলব্ধ	341 নাম : জোছনাৰা বেগম স্বামীৰ নাম : কবিৰ আহমেদ ঘৰ নং : 230 বয়স : 30 লিঙ্গ : মহিলা	DCS0408674 ফটো উপলব্ধ	342 নাম : ওৱাহিদা বেগম স্বামীৰ নাম : জুবাইৰ আহমেদ ঘৰ নং : 232 বয়স : 26 লিঙ্গ : মহিলা	DCS0408690 ফটো উপলব্ধ
343 নাম : মেহেৰজান বেগম স্বামীৰ নাম : দিলৱাৰ হুছেইন ঘৰ নং : 233 বয়স : 34 লিঙ্গ : মহিলা	DCS1693443 ফটো উপলব্ধ	344 নাম : জাহ্মিনা বেগম পিতাৰ নাম : আলী আহমেদ ঘৰ নং : 234 বয়স : 21 লিঙ্গ : মহিলা	DUU0146134 ফটো উপলব্ধ	345 নাম : নজৰুল ইছলাম পিতাৰ নাম : মফুৰ আলী ঘৰ নং : 236 বয়স : 43 লিঙ্গ : পুৰুষ	DCS1689152 ফটো উপলব্ধ
346 নাম : ৰুমানা বেগম স্বামীৰ নাম : নজৰুল ইছলাম ঘৰ নং : 236 বয়স : 34 লিঙ্গ : মহিলা	DCS0198101 ফটো উপলব্ধ	347 নাম : সুনাম উদ্দিন পিতাৰ নাম : মফুৰ আলী ঘৰ নং : 239 বয়স : 41 লিঙ্গ : পুৰুষ	DCS1689163 ফটো উপলব্ধ	348 নাম : হুছনা বেগম স্বামীৰ নাম : সুনাম উদ্দিন ঘৰ নং : 239 বয়স : 36 লিঙ্গ : মহিলা	DCS1693396 ফটো উপলব্ধ
349 নাম : স্বাহিদুল ইছলাম পিতাৰ নাম : মফুৰ আলী ঘৰ নং : 238 বয়স : 39 লিঙ্গ : পুৰুষ	DCS1689174 ফটো উপলব্ধ	350 নাম : ছাহেৰা বেগম স্বামীৰ নাম : সাইদুল ইছলাম ঘৰ নং : 238 বয়স : 26 লিঙ্গ : মহিলা	DCS0411454 ফটো উপলব্ধ	351 নাম : আব্দুল নূৰ পিতাৰ নাম : মুহিবুৰ ৰহমান ঘৰ নং : 280 বয়স : 45 লিঙ্গ : পুৰুষ	DCS1692360 ফটো উপলব্ধ
352 নাম : ৰুকিয়া বেগম স্বামীৰ নাম : আব্দুল নূৰ ঘৰ নং : 280 বয়স : 42 লিঙ্গ : মহিলা	DCS1692371 ফটো উপলব্ধ	353 নাম : আব্দুল শ্বহিদ পিতাৰ নাম : মুহিবুৰ ৰহমান ঘৰ নং : 281 বয়স : 43 লিঙ্গ : পুৰুষ	DCS1692382 ফটো উপলব্ধ	354 নাম : বিছনা বেগম স্বামীৰ নাম : আব্দুল শ্বহিদ ঘৰ নং : 281 বয়স : 33 লিঙ্গ : মহিলা	DCS1693147 ফটো উপলব্ধ
355 নাম : হুছনাৰা বেগম পিতাৰ নাম : আব্দুল মনাফ ঘৰ নং : 282 বয়স : 38 লিঙ্গ : মহিলা	DCS1693170 ফটো উপলব্ধ	356 নাম : হুছেইন আহমেদ পিতাৰ নাম : আব্দুল লতিফ ঘৰ নং : 283 বয়স : 44 লিঙ্গ : পুৰুষ	DCS1684599 ফটো উপলব্ধ	357 নাম : সেবিনা বেগম স্বামীৰ নাম : হুছাইন আহমেদ ঘৰ নং : 283 বয়স : 37 লিঙ্গ : মহিলা	DCS1684613 ফটো উপলব্ধ
358 নাম : বুনা লাইলা মজুমদৰ স্বামীৰ নাম : আব্দুল ৰহমান ঘৰ নং : 244 বয়স : 30 লিঙ্গ : মহিলা	DCS0585059 ফটো উপলব্ধ	359 নাম : মোঃ আব্দুল কাইয়ুম পিতাৰ নাম : আব্দুল হামিদ ঘৰ নং : 285 বয়স : 32 লিঙ্গ : পুৰুষ	DCS1693192 ফটো উপলব্ধ	360 নাম : নাজমিনা বেগম স্বামীৰ নাম : মোঃ আব্দুল কাইয়ুম ঘৰ নং : 285 বয়স : 21 লিঙ্গ : মহিলা	DUU0129569 ফটো উপলব্ধ



361 নাম : ফখৰুল ইছলাম বৰভূঞা পিতাৰ নাম: আব্দুল মতিন বৰভূঞা ঘৰ নং : ২৪৬ বয়স : 45 লিঙ্গ : পুৰুষ	DCS1684931 ফটো উপলব্ধ	362 নাম : বেজিয়া বেগম স্বামীৰ নাম: ফখৰুল ইছলাম বৰভূঞা ঘৰ নং : ২৪৬ বয়স : 39 লিঙ্গ : মহিলা	DCS1692688 ফটো উপলব্ধ	363 নাম : নজমুল ইছলাম পিতাৰ নাম: আব্দুল মতিন ঘৰ নং : ২৪৭ বয়স : 41 লিঙ্গ : পুৰুষ	DCS1684884 ফটো উপলব্ধ
364 নাম : সামিম চুলতানা স্বামীৰ নাম: নজমুল ইছলাম ঘৰ নং : ২৪৭ বয়স : 29 লিঙ্গ : মহিলা	DCS0408682 ফটো উপলব্ধ	365 নাম : ইছলাম উদ্দিন পিতাৰ নাম: আলিউৰ রহমান ঘৰ নং : ২৪৯ বয়স : 35 লিঙ্গ : পুৰুষ	DCS1685729 ফটো উপলব্ধ	366 নাম : আলপনা বেগম স্বামীৰ নাম: ইছলাম উদ্দিন ঘৰ নং : ২৪৯ বয়স : 30 লিঙ্গ : মহিলা	DCS0464297 ফটো উপলব্ধ
367 নাম : মহম্মাদ জাকিৰ হুছেইন পিতাৰ নাম: মহম্মাদ ফয়জুল হক ঘৰ নং : ২৫০ বয়স : 45 লিঙ্গ : পুৰুষ	DCS1686211 ফটো উপলব্ধ	368 নাম : বোনা বেগম স্বামীৰ নাম: জাকিৰ হুছেইন ঘৰ নং : ২৫০ বয়স : 28 লিঙ্গ : মহিলা	DCS0407494 ফটো উপলব্ধ	369 নাম : আনোৱাৰ হুছেইন পিতাৰ নাম: ফয়জুল হক ঘৰ নং : ২৫১ বয়স : 40 লিঙ্গ : পুৰুষ	DCS1686222 ফটো উপলব্ধ
370 নাম : আয়শা ছিদ্দিকা স্বামীৰ নাম: আনোৱাৰ হুছেইন ঘৰ নং : ২৫১ বয়স : 34 লিঙ্গ : মহিলা	DCS1693487 ফটো উপলব্ধ	371 নাম : জাহ্মিনা বেগম স্বামীৰ নাম: নাজিৰ উদ্দিন ঘৰ নং : ২৫২ বয়স : 39 লিঙ্গ : মহিলা	DCS1686584 ফটো উপলব্ধ	372 নাম : নছিব উদ্দিন পিতাৰ নাম: আব্দুল মতলিব ঘৰ নং : ২৫৩ বয়স : 41 লিঙ্গ : পুৰুষ	DCS1686562 ফটো উপলব্ধ
373 নাম : মফচিনা বেগম স্বামীৰ নাম: নছিব উদ্দিন ঘৰ নং : ২৫৩ বয়স : 40 লিঙ্গ : মহিলা	DCS1616735 ফটো উপলব্ধ	374 নাম : আবিদুৰ রহমান পিতাৰ নাম: আব্দুল মনাফ ঘৰ নং : ২৫৪ বয়স : 32 লিঙ্গ : পুৰুষ	DCS1693341 ফটো উপলব্ধ	375 নাম : মাজিদা বেগম স্বামীৰ নাম: আবিদুৰ রহমান ঘৰ নং : ২৫৪ বয়স : 25 লিঙ্গ : মহিলা	DCS0536748 ফটো উপলব্ধ
376 নাম : ফখৰুল ইছলাম পিতাৰ নাম: আব্দুছ চুবহান ঘৰ নং : ২৫৫ বয়স : 44 লিঙ্গ : পুৰুষ	DCS1687156 ফটো উপলব্ধ	377 নাম : হাজিৰা বেগম স্বামীৰ নাম: ফখৰুল ইছলাম ঘৰ নং : ২৫৫ বয়স : 40 লিঙ্গ : মহিলা	DCS1687167 ফটো উপলব্ধ	378 নাম : মো নেকিব আহমেদ পিতাৰ নাম: মো ফখৰুল ইছলাম ঘৰ নং : 255 বয়স : 21 লিঙ্গ : পুৰুষ	DUU0047589 ফটো উপলব্ধ
379 নাম : কমৰুল ইছলাম পিতাৰ নাম: আব্দুল হক ঘৰ নং : ২৫৬ বয়স : 41 লিঙ্গ : পুৰুষ	DCS1687587 ফটো উপলব্ধ	380 নাম : মাজিদা বেগম স্বামীৰ নাম: কমৰুল ইছলাম ঘৰ নং : ২৫৬ বয়স : 36 লিঙ্গ : মহিলা	DCS1692826 ফটো উপলব্ধ	381 নাম : খলিলুৰ রহমান পিতাৰ নাম: ফয়জুল হক ঘৰ নং : ২৫৭ বয়স : 45 লিঙ্গ : পুৰুষ	DCS1687407 ফটো উপলব্ধ
382 নাম : আছমা বেগম স্বামীৰ নাম: খলিলুৰ রহমান ঘৰ নং : ২৫৭ বয়স : 40 লিঙ্গ : মহিলা	DCS1687429 ফটো উপলব্ধ	383 নাম : কলিম উদ্দিন পিতাৰ নাম: খলিলুৰ রহমান ঘৰ নং : 257 বয়স : 21 লিঙ্গ : পুৰুষ	DUU0000026 ফটো উপলব্ধ	384 নাম : আব্দুল হেকিম পিতাৰ নাম: মখলিচুৰ রহমান ঘৰ নং : ২৫৮ বয়স : 45 লিঙ্গ : পুৰুষ	DCS1687861 ফটো উপলব্ধ
385 নাম : মুমিনা বেগম স্বামীৰ নাম: আব্দুল হেকিম ঘৰ নং : ২৫৮ বয়স : 40 লিঙ্গ : মহিলা	DCS1687872 ফটো উপলব্ধ	386 নাম : ছলিম্বা বেগম স্বামীৰ নাম: ছাবি উল্লা ঘৰ নং : 260 বয়স : 79 লিঙ্গ : মহিলা	DCS1527895 ফটো উপলব্ধ	E 387 নাম : আব্দুছ ছাত্তাৰ পিতাৰ নাম: ছাবি উল্লা ঘৰ নং : 261 বয়স : 52 লিঙ্গ : পুৰুষ	DCS1527908 ফটো উপলব্ধ
388 নাম : বানেছা বেগম স্বামীৰ নাম: আব্দুল ছাত্তাৰ ঘৰ নং : 261 বয়স : 42 লিঙ্গ : মহিলা	DCS1527919 ফটো উপলব্ধ	389 নাম : ফুৰকান উদ্দিন পিতাৰ নাম: আব্দুছ ছাত্তাৰ ঘৰ নং : 261 বয়স : 22 লিঙ্গ : পুৰুষ	DCS1913128 ফটো উপলব্ধ	390 নাম : ছুবিনা বেগম পিতাৰ নাম: আব্দুছ ছাত্তাৰ ঘৰ নং : 261 বয়স : 21 লিঙ্গ : মহিলা	DCS6257604 ফটো উপলব্ধ



391 নাম : বুবহান উদ্দীন পিতাৰ নাম: আব্দুচ সত্তাৰ ঘৰ নং : 262 বয়স : 25 লিঙ্গ : পুৰুষ	DCS0623199 ফটো উপলব্ধ	392 নাম : আব্দুল কাদিৰ পিতাৰ নাম: মুফাজ্জল আলী ঘৰ নং : ২৬৯ বয়স : 42 লিঙ্গ : পুৰুষ	DCS1689629 ফটো উপলব্ধ	393 নাম : শ্ববনম জাহান স্বামীৰ নাম: আব্দুল কাদিৰ ঘৰ নং : ২৬৯ বয়স : 28 লিঙ্গ : মহিলা	DCS0036566 ফটো উপলব্ধ
394 নাম : দুলহানা বেগম পিতাৰ নাম: মাসুক আহমেদ ঘৰ নং : ২৬৯ বয়স : 26 লিঙ্গ : মহিলা	DCS0536920 ফটো উপলব্ধ	395 নাম : মহাম্মদ মুছলিম উদ্দীন পিতাৰ নাম: মহাম্মদ তেৰা মিঞা ঘৰ নং : ২৭০ বয়স : 37 লিঙ্গ : পুৰুষ	DCS1689685 ফটো উপলব্ধ	396 নাম : হুছনাৰা বেগম স্বামীৰ নাম: মুছলিম উদ্দীন ঘৰ নং : ২৭০ বয়স : 28 লিঙ্গ : মহিলা	DCS0038687 ফটো উপলব্ধ
397 নাম : ইছমাইল আলী পিতাৰ নাম: একৰাম আলী ঘৰ নং : ২৭১ বয়স : 42 লিঙ্গ : পুৰুষ	DCS1690966 ফটো উপলব্ধ	398 নাম : জাহানাৰা বেগম স্বামীৰ নাম: জমিৰ আলী ঘৰ নং : ২৭১ বয়স : 36 লিঙ্গ : মহিলা	DCS1693512 ফটো উপলব্ধ	399 নাম : জমিৰ আলী পিতাৰ নাম: একৰাম আলী ঘৰ নং : ২৭২ বয়স : 36 লিঙ্গ : পুৰুষ	DCS1690999 ফটো উপলব্ধ
D 400 নাম : আনফৰ আলী পিতাৰ নাম: মুদৰিছ আলী ঘৰ নং : ২৭৩ বয়স : 51 লিঙ্গ : পুৰুষ	DCS1691958 ফটো উপলব্ধ	401 নাম : হাছন আলী পিতাৰ নাম: মুদৰিছ আলী ঘৰ নং : ২৭৪ বয়স : 42 লিঙ্গ : পুৰুষ	DCS1691992 ফটো উপলব্ধ	402 নাম : ৰোমনা বেগম চৌধুৰী স্বামীৰ নাম: হাছন আলী ঘৰ নং : ২৭৪ বয়স : 33 লিঙ্গ : মহিলা	DCS0408450 ফটো উপলব্ধ
403 নাম : হুছেইন আহমেদ পিতাৰ নাম: মুদৰিছ আলী ঘৰ নং : ২৭৫ বয়স : 35 লিঙ্গ : পুৰুষ	DCS1692008 ফটো উপলব্ধ	404 নাম : মাজিনা বেগম স্বামীৰ নাম: সৰিফ উদ্দিন ঘৰ নং : ২৭৭ বয়স : 37 লিঙ্গ : মহিলা	DCS1692177 ফটো উপলব্ধ	405 নাম : সৰিফ উদ্দিন পিতাৰ নাম: আব্দুল শুকুৰ ঘৰ নং : 277 বয়স : 32 লিঙ্গ : পুৰুষ	DCS0399741 ফটো উপলব্ধ
406 নাম : কুতুব উদ্দিন পিতাৰ নাম: ময়না মিঞা ঘৰ নং : ২৭৮ বয়স : 38 লিঙ্গ : পুৰুষ	DCS1692519 ফটো উপলব্ধ	407 নাম : ফাতিমা বেগম স্বামীৰ নাম: কুতুব উদ্দিন ঘৰ নং : ২৭৮ বয়স : 33 লিঙ্গ : মহিলা	DCS1693158 ফটো উপলব্ধ	408 নাম : সাজেন হৰিজন পিতাৰ নাম: বিক্রম হৰিজন ঘৰ নং : ২৭৯ বয়স : 23 লিঙ্গ : পুৰুষ	DCS1474907 ফটো উপলব্ধ
409 নাম : আব্দুল লতিফ পিতাৰ নাম: আব্দুল হাসিম ঘৰ নং : 280 বয়স : 55 লিঙ্গ : পুৰুষ	DCS1395262 ফটো উপলব্ধ	410 নাম : মিনাৰা বেগম স্বামীৰ নাম: আব্দুল লতিফ ঘৰ নং : 280 বয়স : 48 লিঙ্গ : মহিলা	DCS1395273 ফটো উপলব্ধ	411 নাম : এবাদৰ বহমান পিতাৰ নাম: আব্দুল লতিফ ঘৰ নং : ২৮০ বয়স : 20 লিঙ্গ : পুৰুষ	DUU0121103 ফটো উপলব্ধ
412 নাম : আব্দুল কাশিম পিতাৰ নাম: ৰাইম উদ্দিন ঘৰ নং : 283 বয়স : 39 লিঙ্গ : পুৰুষ	DCS1690046 ফটো উপলব্ধ	413 নাম : মহাম্মদ আব্দুল্লা পিতাৰ নাম: ৰাইম উদ্দিন ঘৰ নং : 284 বয়স : 40 লিঙ্গ : পুৰুষ	DCS1690068 ফটো উপলব্ধ	414 নাম : আমিৰ উদ্দিন পিতাৰ নাম: সুনাহৰ আলী ঘৰ নং : ২৮৫ বয়স : 48 লিঙ্গ : পুৰুষ	DCS1692928 ফটো উপলব্ধ
415 নাম : আশাফুল আলম পিতাৰ নাম: আমিৰ উদ্দিন ঘৰ নং : ২৮৫ বয়স : 21 লিঙ্গ : পুৰুষ	DUU0098681 ফটো উপলব্ধ	416 নাম : কাউছাৰ আহমেদ পিতাৰ নাম: মুফাজ্জল আলী ঘৰ নং : ২৮৮ বয়স : 38 লিঙ্গ : পুৰুষ	DCS1689630 ফটো উপলব্ধ	417 নাম : জাহিদা বেগম স্বামীৰ নাম: কাউছাৰ আহমেদ ঘৰ নং : 288 বয়স : 28 লিঙ্গ : মহিলা	DCS0284125 ফটো উপলব্ধ
418 নাম : আমিৰুল ইছলাম পিতাৰ নাম: আব্দুল ৰেজাক ঘৰ নং : 289 বয়স : 29 লিঙ্গ : পুৰুষ	DCS0028498 ফটো উপলব্ধ	419 নাম : মিনাৰ বেগম পিতাৰ নাম: ৰহুল আমিন ঘৰ নং : 289 বয়স : 27 লিঙ্গ : মহিলা	DCS0691071 ফটো উপলব্ধ	420 নাম : তাজ উদ্দিন পিতাৰ নাম: আব্দুল মন্নান ঘৰ নং : ২৯০ বয়স : 45 লিঙ্গ : পুৰুষ	DCS1691594 ফটো উপলব্ধ



421	DCS1691618	ফটো উপলব্ধ	# 422	DCS1691607	ফটো উপলব্ধ	# 423	DCS0092585	ফটো উপলব্ধ
নাম : ফাৰহানা বেগম স্বামীৰ নাম: তাজ উদ্দিন ঘৰ নং : ২৯০ বয়স : 37 লিঙ্গ : মহিলা			নাম : মইন উদ্দিন পিতাৰ নাম: আব্দুল মম্মান ঘৰ নং : ২৯১ বয়স : 39 লিঙ্গ : পুৰুষ			নাম : হুছনাৰা খাতুন স্বামীৰ নাম: মইন উদ্দিন ঘৰ নং : ২৯১ বয়স : 32 লিঙ্গ : মহিলা		
424	DCS1686733	ফটো উপলব্ধ	425	DCS1686777	ফটো উপলব্ধ	426	DCS1544220	ফটো উপলব্ধ
নাম : আঙ্গৰন নেছা স্বামীৰ নাম: বহিম উদ্দিন ঘৰ নং : ২৯২ বয়স : 55 লিঙ্গ : মহিলা			নাম : মহম্মদ এবাদুৰ বহমান পিতাৰ নাম: বহিম উদ্দিন ঘৰ নং : ২৯২ বয়স : 37 লিঙ্গ : পুৰুষ			নাম : মো ছাদিকুৰ বহমান পিতাৰ নাম: মো বহিম উদ্দিন ঘৰ নং : ২৯২ বয়স : 24 লিঙ্গ : পুৰুষ		
427	DUU0069658	ফটো উপলব্ধ	428	DUU0069666	ফটো উপলব্ধ	429	DCS1692235	ফটো উপলব্ধ
নাম : বিয়ানা বেগম স্বামীৰ নাম: মহম্মদ এবাদুৰ বহমান ঘৰ নং : 292 বয়স : 23 লিঙ্গ : মহিলা			নাম : মাৰুফা বেগম স্বামীৰ নাম: মোঃ ছাদিকুৰ বহমান ঘৰ নং : 292 বয়স : 20 লিঙ্গ : মহিলা			নাম : আনোৱাৰ হুছেইন পিতাৰ নাম: আব্দুল হক ঘৰ নং : ২৯৩ বয়স : 42 লিঙ্গ : পুৰুষ		
430	DCS1686744	ফটো উপলব্ধ	431	DCS1692268	ফটো উপলব্ধ	432	DCS0204909	ফটো উপলব্ধ
নাম : মুজিবুৰ বহমান পিতাৰ নাম: বহিম উদ্দিন ঘৰ নং : ২৯৩ বয়স : 40 লিঙ্গ : পুৰুষ			নাম : বুজামিন বেগম স্বামীৰ নাম: আনোৱাৰ হুছেইন ঘৰ নং : ২৯৩ বয়স : 37 লিঙ্গ : মহিলা			নাম : ৰোফছানা বেগম স্বামীৰ নাম: মুজিবুৰ বহমান ঘৰ নং : ২৯৩ বয়স : 37 লিঙ্গ : মহিলা		
433	DCS1684771	ফটো উপলব্ধ	434	DCS1692246	ফটো উপলব্ধ	435	DCS0468009	ফটো উপলব্ধ
নাম : দিলাৰা বেগম স্বামীৰ নাম: তেয়বুৰ বহমান ঘৰ নং : 293 বয়স : 35 লিঙ্গ : মহিলা			নাম : দিলাৰা হুছেইন পিতাৰ নাম: আব্দুল হক ঘৰ নং : ২৯৪ বয়স : 40 লিঙ্গ : পুৰুষ			নাম : ছেবিনা বেগম স্বামীৰ নাম: দিলোৱাৰ হুছেইন ঘৰ নং : ২৯৪ বয়স : 33 লিঙ্গ : মহিলা		
436	DCS1692257	ফটো উপলব্ধ	437	DCS1692279	ফটো উপলব্ধ	438	DCS1685105	ফটো উপলব্ধ
নাম : মোঃ জাকিৰ হুছেইন পিতাৰ নাম: মোঃ আব্দুল হক ঘৰ নং : ২৯৫ বয়স : 38 লিঙ্গ : পুৰুষ			নাম : জাহানাৰা বেগম স্বামীৰ নাম: জাকিৰ হুছেইন ঘৰ নং : 295 বয়স : 36 লিঙ্গ : মহিলা			নাম : মাশুক আহমেদ পিতাৰ নাম: আমিৰ আলী ঘৰ নং : ২৯৬ বয়স : 48 লিঙ্গ : পুৰুষ		
439	DCS1685116	ফটো উপলব্ধ	440	DCS1685230	ফটো উপলব্ধ	# 441	DCS0419283	ফটো উপলব্ধ
নাম : মিনাৰা বেগম স্বামীৰ নাম: মাশুক আহমেদ ঘৰ নং : ২৯৬ বয়স : 40 লিঙ্গ : মহিলা			নাম : শ্বাকিৰ আহমেদ পিতাৰ নাম: হুছাইন আহমেদ ঘৰ নং : ২৯৮ বয়স : 38 লিঙ্গ : পুৰুষ			নাম : মাচুমা বেগম স্বামীৰ নাম: শ্বাকিৰ আহমেদ ঘৰ নং : 298 বয়স : 27 লিঙ্গ : মহিলা		
442	DCS1686937	ফটো উপলব্ধ	443	DCS1693410	ফটো উপলব্ধ	444	DUU0156042	ফটো উপলব্ধ
নাম : ইউচুব আলী পিতাৰ নাম: আছাব আলী ঘৰ নং : ৩০০ বয়স : 35 লিঙ্গ : পুৰুষ			নাম : ইছমাইল আলী পিতাৰ নাম: আছাব আলী ঘৰ নং : ৩০০ বয়স : 30 লিঙ্গ : পুৰুষ			নাম : আফছানা বেগম স্বামীৰ নাম: ইউচুব আলী ঘৰ নং : ৩০০ বয়স : 21 লিঙ্গ : মহিলা		
445	DCS1692315	ফটো উপলব্ধ	446	DCS2107326	ফটো উপলব্ধ	S 447	DCS1687601	ফটো উপলব্ধ
নাম : সাহিদুল আলম পিতাৰ নাম: আব্দুল মালিক ঘৰ নং : ৩০১ বয়স : 33 লিঙ্গ : পুৰুষ			নাম : মনচুৰ আলম পিতাৰ নাম: আব্দুল মালিক ঘৰ নং : ৩০২ বয়স : 31 লিঙ্গ : পুৰুষ			নাম : আব্দুল মালিক পিতাৰ নাম: মনচুৰ আলী ঘৰ নং : ৩০৪ বয়স : 55 লিঙ্গ : পুৰুষ		
448	DCS1692757	ফটো উপলব্ধ	449	DCS1689254	ফটো উপলব্ধ	450	DCS1544790	ফটো উপলব্ধ
নাম : দিছনাৰা বেগম স্বামীৰ নাম: নজৰুল ইছলাম ঘৰ নং : ৩০৪ বয়স : 40 লিঙ্গ : মহিলা			নাম : জাবিদ আহমেদ পিতাৰ নাম: আকবৰ আলী ঘৰ নং : ৩০৫ বয়স : 38 লিঙ্গ : পুৰুষ			নাম : জামিনা বেগম স্বামীৰ নাম: জাবিদ আহমেদ ঘৰ নং : ৩০৫ বয়স : 26 লিঙ্গ : মহিলা		



451	DCS1689232	ফটো উপলব্ধ	452	DCS1689243	ফটো উপলব্ধ	453	DUU0181032	ফটো উপলব্ধ
নাম : আব্দুল কালাম পিতাৰ নাম: আকবৰ আলী ঘৰ নং : ৩০৬ বয়স : 42 লিঙ্গ : পুৰুষ			নাম : ছায়ৰা বেগম স্বামীৰ নাম: আব্দুল কালাম ঘৰ নং : ৩০৬ বয়স : 34 লিঙ্গ : মহিলা			নাম : বুমানা বেগম পিতাৰ নাম: আব্দুল কাদিৰ ঘৰ নং : 307 বয়স : 23 লিঙ্গ : মহিলা		
454	DCS1691050	ফটো উপলব্ধ	455	DCS0027599	ফটো উপলব্ধ	456	DCS1689276	ফটো উপলব্ধ
নাম : নিজাম উদ্দিন পিতাৰ নাম: মইন উদ্দিন ঘৰ নং : ৩০৮ বয়স : 40 লিঙ্গ : পুৰুষ			নাম : শ্বাকিব আহমদ পিতাৰ নাম: আকবৰ আলী ঘৰ নং : ৩০৮ বয়স : 30 লিঙ্গ : পুৰুষ			নাম : জয়গুন বিবি স্বামীৰ নাম: আব্দুল হক গাওঁবু.ঢা ঘৰ নং : ৩০৯ বয়স : 90 লিঙ্গ : মহিলা		
457	DCS1982446	ফটো উপলব্ধ	458	DCS0041806	ফটো উপলব্ধ	459	DCS1691458	ফটো উপলব্ধ
নাম : ফৰিনা বেগম স্বামীৰ নাম: ফাৰুক আহমেদ ঘৰ নং : ৩১০ বয়স : 31 লিঙ্গ : মহিলা			নাম : ফাৰুক আহমেদ পিতাৰ নাম: আব্দুল হান্নান ঘৰ নং : ৩১০ বয়স : 30 লিঙ্গ : পুৰুষ			নাম : বিলাল উদ্দিন পিতাৰ নাম: আব্দুল জলিল ঘৰ নং : ৩১২ বয়স : 45 লিঙ্গ : পুৰুষ		
460	DCS1691469	ফটো উপলব্ধ	461	DCS1691436	ফটো উপলব্ধ	462	DCS1691447	ফটো উপলব্ধ
নাম : তৈয়বা বেগম স্বামীৰ নাম: বিলাল উদ্দিন ঘৰ নং : ৩১২ বয়স : 40 লিঙ্গ : মহিলা			নাম : সফিক উদ্দিন পিতাৰ নাম: আব্দুল জলিল ঘৰ নং : ৩১৩ বয়স : 50 লিঙ্গ : পুৰুষ			নাম : নজমা বেগম স্বামীৰ নাম: সফিক উদ্দিন ঘৰ নং : ৩১৩ বয়স : 45 লিঙ্গ : মহিলা		
463	DCS6279087	ফটো উপলব্ধ	464	DUU0170878	ফটো উপলব্ধ	465	DCS1691163	ফটো উপলব্ধ
নাম : কুৰসিদ আলম পিতাৰ নাম: শফিক উদ্দিন ঘৰ নং : 313 বয়স : 23 লিঙ্গ : পুৰুষ			নাম : মেহৰাজুল আলম পিতাৰ নাম: সফিক উদ্দিন ঘৰ নং : ৩১৩ বয়স : 21 লিঙ্গ : পুৰুষ			নাম : বফিকুল হক পিতাৰ নাম: জয়নাল আবদিন ঘৰ নং : ৩১৪ বয়স : 38 লিঙ্গ : পুৰুষ		
466	DCS1691174	ফটো উপলব্ধ	467	DCS1687418	ফটো উপলব্ধ	468	DCS1687372	ফটো উপলব্ধ
নাম : বিজরানা বেগম স্বামীৰ নাম: বফিকুল হক ঘৰ নং : ৩১৪ বয়স : 33 লিঙ্গ : মহিলা			নাম : মিনা বেগম পিতাৰ নাম: ফয়জুল হক ঘৰ নং : ৩১৬ বয়স : 47 লিঙ্গ : মহিলা			নাম : হিলাল উদ্দিন পিতাৰ নাম: ফয়জুল হক ঘৰ নং : ৩১৭ বয়স : 33 লিঙ্গ : পুৰুষ		
469	DCS0418947	ফটো উপলব্ধ	470	DCS1692495	ফটো উপলব্ধ	471	DCS1692508	ফটো উপলব্ধ
নাম : ইয়াছমিনা বেগম স্বামীৰ নাম: হিলাল উদ্দিন ঘৰ নং : ৩১৭ বয়স : 28 লিঙ্গ : মহিলা			নাম : জামাল উদ্দিন পিতাৰ নাম: ময়না মিয়া ঘৰ নং : ৩১৮ বয়স : 40 লিঙ্গ : পুৰুষ			নাম : মমতা বেগম স্বামীৰ নাম: জামাল উদ্দিন ঘৰ নং : ৩১৮ বয়স : 38 লিঙ্গ : মহিলা		
472	DCS2107053	ফটো উপলব্ধ	473	DCS0586453	ফটো উপলব্ধ	474	DCS1688284	ফটো উপলব্ধ
নাম : হুছেইন আহমেদ পিতাৰ নাম: বাবুল আলী ঘৰ নং : ৩১৯ বয়স : 36 লিঙ্গ : পুৰুষ			নাম : রেজমিনা বেগম স্বামীৰ নাম: হুছেইন আহমেদ ঘৰ নং : ৩১৯ বয়স : 29 লিঙ্গ : মহিলা			নাম : কফিল উদ্দিন পিতাৰ নাম: ইয়াকুব আলী ঘৰ নং : ৩২০ বয়স : 40 লিঙ্গ : পুৰুষ		
475	DCS1692893	ফটো উপলব্ধ	476	DCS1686415	ফটো উপলব্ধ	477	DCS1686404	ফটো উপলব্ধ
নাম : ইৰহানা বেগম স্বামীৰ নাম: কফিল উদ্দিন ঘৰ নং : ৩২০ বয়স : 34 লিঙ্গ : মহিলা			নাম : ইউছুফ আলী পিতাৰ নাম: মন্তাজ আলী ঘৰ নং : ৩২১ বয়স : 62 লিঙ্গ : পুৰুষ			নাম : নজমা বেগম স্বামীৰ নাম: ইউছুফ আলী ঘৰ নং : ৩২১ বয়স : 45 লিঙ্গ : মহিলা		
478	DCS1684602	ফটো উপলব্ধ	479	DCS0407783	ফটো উপলব্ধ	480	DCS0000315	ফটো উপলব্ধ
নাম : দিলৱাৰ হুছেইন পিতাৰ নাম: আব্দুল লতিফ ঘৰ নং : ৩২২ বয়স : 39 লিঙ্গ : পুৰুষ			নাম : ফৰহানা বেগম স্বামীৰ নাম: দিলৱাৰ হুছেইন ঘৰ নং : ৩২২ বয়স : 27 লিঙ্গ : মহিলা			নাম : ছাবিৰ আহমেদ পিতাৰ নাম: আব্দুল লতিফ ঘৰ নং : ৩২৩ বয়স : 32 লিঙ্গ : পুৰুষ		



481 নাম : সামচুল ইছলাম পিতাৰ নাম: ইয়াকুব আলী ঘৰ নং : ৩২৪ বয়স : 43 লিঙ্গ : পুৰুষ	DCS1684862 ফটো উপলব্ধ	482 নাম : চায়ৰা বেগম স্বামীৰ নাম: সামচুল ইছলাম ঘৰ নং : ৩২৪ বয়স : 38 লিঙ্গ : মহিলা	DCS1692622 ফটো উপলব্ধ	483 নাম : বিলাল আহমেদ পিতাৰ নাম: হাবুন বশিদ ঘৰ নং : ৩২৫ বয়স : 54 লিঙ্গ : পুৰুষ	DCS1689856 ফটো উপলব্ধ
484 নাম : তছলিমা বিবি স্বামীৰ নাম: বিলাল আহমেদ ঘৰ নং : ৩২৫ বয়স : 46 লিঙ্গ : মহিলা	DCS1689867 ফটো উপলব্ধ	485 নাম : মিছমানা বেগম পিতাৰ নাম: বিলাল উদ্দিন ঘৰ নং : ৩২৫ বয়স : 28 লিঙ্গ : মহিলা	DCS0586677 ফটো উপলব্ধ	486 নাম : মহঃ অৰাছ আলী পিতাৰ নাম: মহঃ বিলাল আহমেদ ঘৰ নং : ৩২৫ বয়স : 25 লিঙ্গ : পুৰুষ	DCS0694505 ফটো উপলব্ধ
487 নাম : জালাল আহমেদ পিতাৰ নাম: হাবুন বসিদ ঘৰ নং : ৩২৬ বয়স : 48 লিঙ্গ : পুৰুষ	DCS1689878 ফটো উপলব্ধ	488 নাম : জাহানাৰা বেগম স্বামীৰ নাম: জালাল আহমেদ ঘৰ নং : ৩২৬ বয়স : 32 লিঙ্গ : মহিলা	DCS2107257 ফটো উপলব্ধ	489 নাম : আব্দুল জব্বাৰ পিতাৰ নাম: হাবুন বশিদ ঘৰ নং : ৩২৬ বয়স : 32 লিঙ্গ : পুৰুষ	DCS1689890 ফটো উপলব্ধ
490 নাম : ফিৰদোছা বেগম স্বামীৰ নাম: আব্দুল জব্বাৰ জব্বাৰ ঘৰ নং : ৩২৭ বয়স : 28 লিঙ্গ : মহিলা	DCS0200675 ফটো উপলব্ধ	491 নাম : বহমত আলী পিতাৰ নাম: কালা মিয়া ঘৰ নং : ৩২৮ বয়স : 48 লিঙ্গ : পুৰুষ	DCS1689925 ফটো উপলব্ধ	492 নাম : সাহিন আহমদ পিতাৰ নাম: বহমত আলী ঘৰ নং : ৩২৮ বয়স : 25 লিঙ্গ : পুৰুষ	DCS0539122 ফটো উপলব্ধ
493 নাম : আচকৰ আলী পিতাৰ নাম: কালা মিয়া ঘৰ নং : ৩২৯ বয়স : 33 লিঙ্গ : পুৰুষ	DCS1689936 ফটো উপলব্ধ	494 নাম : মাৰজুদা নাৰগীছ স্বামীৰ নাম: আচকৰ আলী ঘৰ নং : ৩২৯ বয়স : 27 লিঙ্গ : মহিলা	DCS0318121 ফটো উপলব্ধ	495 নাম : আলিম উদ্দিন পিতাৰ নাম: মাহমদ আলী ঘৰ নং : ৩৩০ বয়স : 50 লিঙ্গ : পুৰুষ	DCS1859989 ফটো উপলব্ধ
496 নাম : ফৰহানা বেগম পিতাৰ নাম: হুছেইন আহমদ ঘৰ নং : ৩৩০ বয়স : 44 লিঙ্গ : মহিলা	DCS1685161 ফটো উপলব্ধ	497 নাম : আহমেদ আলী পিতাৰ নাম: আব্দুল শুকুৰ ঘৰ নং : ৩৩১ বয়স : 40 লিঙ্গ : পুৰুষ	DCS1686006 ফটো উপলব্ধ	498 নাম : ফৰিদা বেগম স্বামীৰ নাম: আহমেদ আলী ঘৰ নং : ৩৩১ বয়স : 40 লিঙ্গ : মহিলা	DCS1685967 ফটো উপলব্ধ
499 নাম : আজাদ আহমেদ পিতাৰ নাম: আজিজুৰ বহমান ঘৰ নং : ৩৩৫ বয়স : 31 লিঙ্গ : পুৰুষ	DCS1693249 ফটো উপলব্ধ	500 নাম : শাহীনা বেগম স্বামীৰ নাম: আজাদ আহমেদ ঘৰ নং : ৩৩৫ বয়স : 29 লিঙ্গ : মহিলা	DCS1624535 ফটো উপলব্ধ	501 নাম : তৈয়ব্বাৰ বহমান পিতাৰ নাম: বহিম উদ্দিন ঘৰ নং : ৩৩৬ বয়স : 38 লিঙ্গ : পুৰুষ	DCS1686755 ফটো উপলব্ধ
502 নাম : বেছমিনা বেগম স্বামীৰ নাম: তৈয়ব্বাৰ বহমান ঘৰ নং : ৩৩৬ বয়স : 37 লিঙ্গ : মহিলা	DCS1686824 ফটো উপলব্ধ	503 নাম : মুজিবুৰ বহমান পিতাৰ নাম: মছই মিয়া ঘৰ নং : ৩৩৭ বয়স : 57 লিঙ্গ : পুৰুষ	DCS1686642 ফটো উপলব্ধ	504 নাম : ছমাছিয়া বেগম স্বামীৰ নাম: আব্দুল খালিক ঘৰ নং : ৩৩৭ বয়স : 42 লিঙ্গ : মহিলা	DCS1686813 ফটো উপলব্ধ
505 নাম : জামাল উদ্দিন পিতাৰ নাম: আব্দুল জলিল ঘৰ নং : ৩৪১ বয়স : 60 লিঙ্গ : পুৰুষ	DCS1691481 ফটো উপলব্ধ	506 নাম : ফৰিজ উদ্দিন পিতাৰ নাম: আব্দুল জলিল ঘৰ নং : ৩৪১ বয়স : 38 লিঙ্গ : পুৰুষ	DCS1691470 ফটো উপলব্ধ	507 নাম : আব্দুল হামিদ পিতাৰ নাম: আব্দুল মালিক ঘৰ নং : ৩৪৬ বয়স : 33 লিঙ্গ : পুৰুষ	DCS2107235 ফটো উপলব্ধ
508 নাম : ওৱাহিদা বেগম স্বামীৰ নাম: আব্দুল হামিদ ঘৰ নং : ৩৪৬ বয়স : 29 লিঙ্গ : মহিলা	DCS0249839 ফটো উপলব্ধ	509 নাম : ফইজুল হক পিতাৰ নাম: আব্দুল মনাফ ঘৰ নং : 347 বয়স : 40 লিঙ্গ : পুৰুষ	DCS1692586 ফটো উপলব্ধ	510 নাম : হাছিনা বেগম স্বামীৰ নাম: ফয়জুল হক ঘৰ নং : 347 বয়স : 33 লিঙ্গ : মহিলা	DCS1693181 ফটো উপলব্ধ



511 নাম : ইছলাম উদ্দিন পিতাৰ নাম: আব্দুল ওৱাহাব ঘৰ নং : 348 বয়স : 42 লিঙ্গ : পুৰুষ	DCS1690171 ফটো উপলব্ধ	512 নাম : চুলতানা বেগম স্বামীৰ নাম: ইছলাম উদ্দিন ঘৰ নং : 348 বয়স : 39 লিঙ্গ : মহিলা	DCS1690182 ফটো উপলব্ধ	513 নাম : মো চামচ উদ্দিন পিতাৰ নাম: ইছলাম উদ্দিন ঘৰ নং : 38৮ বয়স : 20 লিঙ্গ : পুৰুষ	DUU0150862 ফটো উপলব্ধ
514 নাম : ফৰিদা বেগম স্বামীৰ নাম: মইন উদ্দিন ঘৰ নং : 38৯ বয়স : 38 লিঙ্গ : মহিলা	DUU0098699 ফটো উপলব্ধ	515 নাম : আৰবেশ আলী মজুমদাৰ পিতাৰ নাম: ফেয়াজ আলী মজুমদাৰ ঘৰ নং : 3৫০ বয়স : 45 লিঙ্গ : পুৰুষ	DCS1686880 ফটো উপলব্ধ	516 নাম : আছমিনা বেগম স্বামীৰ নাম: আৰবেশ আলী ঘৰ নং : 3৫০ বয়স : 33 লিঙ্গ : মহিলা	DCS1692780 ফটো উপলব্ধ
517 নাম : ছাবিনা বেগম স্বামীৰ নাম: আব্দুল কাদিৰ ঘৰ নং : 3৫৫ বয়স : 24 লিঙ্গ : মহিলা	DCS2003697 ফটো উপলব্ধ	518 নাম : ফইজ উদ্দিন পিতাৰ নাম: হিলাল উদ্দিন ঘৰ নং : 3৫২ বয়স : 37 লিঙ্গ : পুৰুষ	DCS1691232 ফটো উপলব্ধ	519 নাম : ইয়াচিন আলী পিতাৰ নাম: মন্তাজ আলী ঘৰ নং : 353 বয়স : 51 লিঙ্গ : পুৰুষ	DCS1686471 ফটো উপলব্ধ
520 নাম : ইমৰানা বেগম স্বামীৰ নাম: ইয়াচিন আলী ঘৰ নং : 353 বয়স : 39 লিঙ্গ : মহিলা	DCS1692779 ফটো উপলব্ধ	521 নাম : জাহিদ আজহাৰ পিতাৰ নাম: ইয়াচিন আলী ঘৰ নং : 353 বয়স : 19 লিঙ্গ : পুৰুষ	DUU0121061 ফটো উপলব্ধ	# 522 নাম : মাছুম মোহাম্মদ পিতাৰ নাম: ইব্রাহীম আলী ঘৰ নং : 354 বয়স : 28 লিঙ্গ : পুৰুষ	DCS0251967 ফটো উপলব্ধ
523 নাম : শামিমা বেগম স্বামীৰ নাম: মাছুম মোহাম্মদ ঘৰ নং : 354 বয়স : 25 লিঙ্গ : মহিলা	DCS1463462 ফটো উপলব্ধ	524 নাম : হিফজুৰ ৰহমান পিতাৰ নাম: আব্দুল লতিফ ঘৰ নং : 358 বয়স : 46 লিঙ্গ : পুৰুষ	DCS1684588 ফটো উপলব্ধ	525 নাম : স্বাবানা বেগম চৌধুৰী স্বামীৰ নাম: হিফজুৰ ৰহমান ঘৰ নং : 3৫৮ বয়স : 41 লিঙ্গ : মহিলা	DCS0694810 ফটো উপলব্ধ
526 নাম : আব্দুল লতিফ পিতাৰ নাম: আকদছ আলী ঘৰ নং : 3৬০ বয়স : 65 লিঙ্গ : পুৰুষ	DCS1686368 ফটো উপলব্ধ	527 নাম : ছালেহা বেগম স্বামীৰ নাম: আব্দুল লতিফ ঘৰ নং : 3৬০ বয়স : 57 লিঙ্গ : মহিলা	DCS1686379 ফটো উপলব্ধ	528 নাম : বেদেনা বেগম পিতাৰ নাম: আব্দুল লতিফ ঘৰ নং : 3৬০ বয়স : 37 লিঙ্গ : মহিলা	DUU0099234 ফটো উপলব্ধ
529 নাম : আঙ্গৰ নেছা পিতাৰ নাম: আব্দুল লতিফ ঘৰ নং : 3৬০ বয়স : 24 লিঙ্গ : মহিলা	DCS1621457 ফটো উপলব্ধ	530 নাম : পিয়াৰা বেগম পিতাৰ নাম: আব্দুল লতিফ ঘৰ নং : 3৬০ বয়স : 23 লিঙ্গ : মহিলা	DCS1620814 ফটো উপলব্ধ	531 নাম : আলিম উদ্দিন পিতাৰ নাম: আব্দুল লতিফ ঘৰ নং : 3৬০ বয়স : 22 লিঙ্গ : পুৰুষ	DUU0154641 ফটো উপলব্ধ
532 নাম : শৰিফ উদ্দিন পিতাৰ নাম: আব্দুল লতিফ ঘৰ নং : 3৬১ বয়স : 40 লিঙ্গ : পুৰুষ	DCS1686391 ফটো উপলব্ধ	533 নাম : মায়ান নেছা স্বামীৰ নাম: শৰিফ উদ্দিন ঘৰ নং : 3৬১ বয়স : 29 লিঙ্গ : মহিলা	DCS0193557 ফটো উপলব্ধ	# 534 নাম : নছিব উদ্দিন পিতাৰ নাম: আব্দুল লতিফ ঘৰ নং : 3৬২ বয়স : 29 লিঙ্গ : পুৰুষ	DCS0193516 ফটো উপলব্ধ
# 535 নাম : মমতা বেগম স্বামীৰ নাম: নছিব উদ্দিন ঘৰ নং : 3৬২ বয়স : 29 লিঙ্গ : মহিলা	DCS1472612 ফটো উপলব্ধ	536 নাম : ইছলাম উদ্দিন পিতাৰ নাম: আশ্রফ আলী ঘৰ নং : 3৬৩ বয়স : 50 লিঙ্গ : পুৰুষ	DCS1691367 ফটো উপলব্ধ	537 নাম : ৰুবিনা বেগম স্বামীৰ নাম: ইছলাম উদ্দিন ঘৰ নং : 3৬৩ বয়স : 42 লিঙ্গ : মহিলা	DCS1691378 ফটো উপলব্ধ
538 নাম : নাজিম উদ্দিন পিতাৰ নাম: ইসলাম উদ্দিন ঘৰ নং : 3৬৩ বয়স : 26 লিঙ্গ : পুৰুষ	DCS0506329 ফটো উপলব্ধ	539 নাম : সাজ উদ্দিন পিতাৰ নাম: নুৰুল হক ঘৰ নং : 3৬৪ বয়স : 35 লিঙ্গ : পুৰুষ	DCS1690739 ফটো উপলব্ধ	540 নাম : ৰুবিনা বেগম স্বামীৰ নাম: ৰাজিব উদ্দিন ঘৰ নং : 3৬৫ বয়স : 28 লিঙ্গ : মহিলা	DCS1419191 ফটো উপলব্ধ



541 নাম : মোঃআব্দুল্লাহ পিতাৰ নাম: হাছিন আলী ঘৰ নং : 366 বয়স : 31 লিঙ্গ : পুৰুষ	DCS0313668 ফটো উপলব্ধ	542 নাম : মিছ মাচুমা বেগম স্বামীৰ নাম: মোঃ আব্দুল্লা ঘৰ নং : 366 বয়স : 23 লিঙ্গ : মহিলা	DCS1573427 ফটো উপলব্ধ	543 নাম : আব্দুল হাছিম পিতাৰ নাম: হাছিন আলী ঘৰ নং : 367 বয়স : 30 লিঙ্গ : পুৰুষ	DCS0250076 ফটো উপলব্ধ
544 নাম : বুকিয়া বেগম স্বামীৰ নাম: মো উবাইদ উল্লাহ ঘৰ নং : 368 বয়স : 22 লিঙ্গ : মহিলা	DCS1662089 ফটো উপলব্ধ	545 নাম : ছাহাব উদ্দিন পিতাৰ নাম: ফয়জুল হক ঘৰ নং : 369 বয়স : 31 লিঙ্গ : পুৰুষ	DCS0219386 ফটো উপলব্ধ	546 নাম : কুলচুমা বেগম স্বামীৰ নাম: ছাহাব উদ্দিন ঘৰ নং : 369 বয়স : 25 লিঙ্গ : মহিলা	DCS0408724 ফটো উপলব্ধ
547 নাম : বাহেনা বেগম পিতাৰ নাম: তাছিৰ আলী ঘৰ নং : 370 বয়স : 35 লিঙ্গ : পুৰুষ	DCS0615740 ফটো উপলব্ধ	548 নাম : বুফছানা বেগম পিতাৰ নাম: মুকবুল আলী ঘৰ নং : 371KA বয়স : 36 লিঙ্গ : মহিলা	DCS5341140 ফটো উপলব্ধ	549 নাম : আচ্ছেলাল হৰিজন পিতাৰ নাম: চামিনথ হৰিজন ঘৰ নং : 372 বয়স : 45 লিঙ্গ : পুৰুষ	DCS1678859 ফটো উপলব্ধ
550 নাম : শ্ৰাবতী দেবী স্বামীৰ নাম: আচ্ছেলাল হৰিজন ঘৰ নং : 392 বয়স : 40 লিঙ্গ : মহিলা	DCS1678860 ফটো উপলব্ধ	551 নাম : দিলিপ হৰিজন পিতাৰ নাম: আচ্ছেলাল হৰিজন ঘৰ নং : 392 বয়স : 23 লিঙ্গ : পুৰুষ	DCS1739184 ফটো উপলব্ধ	552 নাম : দীপক হৰিজন পিতাৰ নাম: আচ্ছেলাল হৰিজন ঘৰ নং : 372 বয়স : 19 লিঙ্গ : পুৰুষ	DUU0182345 ফটো উপলব্ধ
553 নাম : বিক্রম হৰিজন পিতাৰ নাম: চিতামন হৰিজন ঘৰ নং : 393 বয়স : 49 লিঙ্গ : পুৰুষ	DCS1678597 ফটো উপলব্ধ	554 নাম : অঞ্জনা দেবী স্বামীৰ নাম: বিক্রম হৰিজন ঘৰ নং : 393 বয়স : 33 লিঙ্গ : মহিলা	DCS1679987 ফটো উপলব্ধ	S 555 নাম : বাজেন্দ হৰিজন পিতাৰ নাম: চিতামন হৰিজন ঘৰ নং : 398 বয়স : 47 লিঙ্গ : পুৰুষ	DCS1678611 ফটো উপলব্ধ
S 556 নাম : কিছমতী দেবী স্বামীৰ নাম: বাজেন্দ হৰিজন ঘৰ নং : 398 বয়স : 40 লিঙ্গ : মহিলা	DCS1678622 ফটো উপলব্ধ	557 নাম : অজিত হৰিজন পিতাৰ নাম: চিতামন হৰিজন ঘৰ নং : 395 বয়স : 51 লিঙ্গ : পুৰুষ	DCS1678575 ফটো উপলব্ধ	558 নাম : বামতী দেবী স্বামীৰ নাম: অজিত হৰিজন ঘৰ নং : 395 বয়স : 48 লিঙ্গ : মহিলা	DCS1678586 ফটো উপলব্ধ
559 নাম : মন্তী ববিদাস স্বামীৰ নাম: সঞ্জয় হৰিজন ঘৰ নং : 375 বয়স : 27 লিঙ্গ : মহিলা	DUU0069930 ফটো উপলব্ধ	560 নাম : ছনজিব হৰিজন পিতাৰ নাম: অজিত হৰিজন ঘৰ নং : 395 বয়স : 25 লিঙ্গ : পুৰুষ	DCS0683490 ফটো উপলব্ধ	561 নাম : আকাশ হৰিজন পিতাৰ নাম: অজিত হৰিজন ঘৰ নং : 375 বয়স : 22 লিঙ্গ : পুৰুষ	DCS6315451 ফটো উপলব্ধ
562 নাম : বনজিত হৰিজন পিতাৰ নাম: প্ৰসাদ হৰিজন ঘৰ নং : 396 বয়স : 57 লিঙ্গ : পুৰুষ	DCS1678166 ফটো উপলব্ধ	563 নাম : বদমিয়া দেবী স্বামীৰ নাম: বনজিত হৰিজন ঘৰ নং : 396 বয়স : 52 লিঙ্গ : মহিলা	DCS1678177 ফটো উপলব্ধ	564 নাম : অজয় হৰিজন পিতাৰ নাম: বনজিত হৰিজন ঘৰ নং : 396 বয়স : 22 লিঙ্গ : পুৰুষ	DCS1848100 ফটো উপলব্ধ
S 565 নাম : ময়না হৰিজন পিতাৰ নাম: নৰেশ হৰিজন ঘৰ নং : 399 বয়স : 45 লিঙ্গ : পুৰুষ	DCS1678268 ফটো উপলব্ধ	S 566 নাম : সন্তোশ হৰিজন পিতাৰ নাম: ময়না হৰিজন ঘৰ নং : 399 বয়স : 42 লিঙ্গ : পুৰুষ	DCS0539361 ফটো উপলব্ধ	S 567 নাম : শান্তি দেবী স্বামীৰ নাম: সন্তোশ হৰিজন ঘৰ নং : 399 বয়স : 42 লিঙ্গ : মহিলা	DCS0539379 ফটো উপলব্ধ
568 নাম : কচিলা দেবী স্বামীৰ নাম: চুদৰচন হৰিজন ঘৰ নং : 398 বয়স : 62 লিঙ্গ : মহিলা	DCS1678246 ফটো উপলব্ধ	569 নাম : কল্পনা দেবী স্বামীৰ নাম: চুদৰচন হৰিজন ঘৰ নং : 398 বয়স : 55 লিঙ্গ : মহিলা	DCS1678257 ফটো উপলব্ধ	570 নাম : গীতা দেবী স্বামীৰ নাম: বিষ্ণু হৰিজন ঘৰ নং : 398 বয়স : 28 লিঙ্গ : মহিলা	DCS0540096 ফটো উপলব্ধ



571 নাম : বিষ্ণু হৰিজন পিতাৰ নাম: সুদৰ্শন হৰিজন ঘৰ নং : 395 বয়স : 26 লিঙ্গ : পুৰুষ	DCS0251108 ফটো উপলব্ধ	572 নাম : আব্দুল হান্নান পিতাৰ নাম: নূৰ ইছলাম ঘৰ নং : 380 বয়স : 55 লিঙ্গ : পুৰুষ	DCS1688455 ফটো উপলব্ধ	573 নাম : বইছা বেগম স্বামীৰ নাম: আব্দুল হান্নান ঘৰ নং : 380 বয়স : 39 লিঙ্গ : মহিলা	DCS0003137 ফটো উপলব্ধ
574 নাম : দিলৱাৰ হুছেইন পিতাৰ নাম: বস্তুম আলী ঘৰ নং : 382 বয়স : 42 লিঙ্গ : পুৰুষ	DCS1691823 ফটো উপলব্ধ	575 নাম : তাজনেহাৰ বেগম স্বামীৰ নাম: দিলৱাৰ হুছেইন ঘৰ নং : 382 বয়স : 40 লিঙ্গ : মহিলা	DCS1691834 ফটো উপলব্ধ	576 নাম : মিনাৰা বেগম স্বামীৰ নাম: চামচুদ্দিন ঘৰ নং : 384 বয়স : 45 লিঙ্গ : মহিলা	DCS1690784 ফটো উপলব্ধ
577 নাম : আব্দুল লতিফ পিতাৰ নাম: তৈয়বুৰ ৰহমান ঘৰ নং : 388 বয়স : 32 লিঙ্গ : পুৰুষ	DCS1693250 ফটো উপলব্ধ	578 নাম : শাহনাজ বেগম স্বামীৰ নাম: আব্দুল লতিফ ঘৰ নং : 384 বয়স : 27 লিঙ্গ : মহিলা	DCS0692244 ফটো উপলব্ধ	579 নাম : হাছন আহমেদ পিতাৰ নাম: ৰহিম উদ্দিন ঘৰ নং : 389 বয়স : 20 লিঙ্গ : পুৰুষ	DUU0129775 ফটো উপলব্ধ
580 নাম : নছিব উদ্দিন পিতাৰ নাম: নূৰুল হক ঘৰ নং : 390 বয়স : 49 লিঙ্গ : পুৰুষ	DCS1690693 ফটো উপলব্ধ	581 নাম : বুকিয়া বেগম স্বামীৰ নাম: নছিব উদ্দিন ঘৰ নং : 390 বয়স : 33 লিঙ্গ : মহিলা	DCS1692984 ফটো উপলব্ধ	S 582 নাম : বচিত হৰিজন পিতাৰ নাম: নছিব হৰিজন ঘৰ নং : 391 বয়স : 53 লিঙ্গ : পুৰুষ	DCS0604470 ফটো উপলব্ধ
583 নাম : ৰেশমী দেৱী স্বামীৰ নাম: সুনীল হৰিজন ঘৰ নং : 391 বয়স : 36 লিঙ্গ : মহিলা	DCS0540021 ফটো উপলব্ধ	584 নাম : গিয়াছ উদ্দিন পিতাৰ নাম: নূৰুল হক ঘৰ নং : 392 বয়স : 37 লিঙ্গ : পুৰুষ	DCS1690751 ফটো উপলব্ধ	585 নাম : হোছনা বেগম স্বামীৰ নাম: গিয়াছ উদ্দিন ঘৰ নং : 392 বয়স : 35 লিঙ্গ : মহিলা	DCS0306779 ফটো উপলব্ধ
586 নাম : মইন উদ্দিন পিতাৰ নাম: নূৰুল হক ঘৰ নং : 393 বয়স : 42 লিঙ্গ : পুৰুষ	DCS1690717 ফটো উপলব্ধ	587 নাম : আলিমা বেগম স্বামীৰ নাম: মইন উদ্দিন ঘৰ নং : 393 বয়স : 36 লিঙ্গ : মহিলা	DCS1690740 ফটো উপলব্ধ	588 নাম : মঃ আলতাব উদ্দিন পিতাৰ নাম: মঃ মইন উদ্দিন ঘৰ নং : 393 বয়স : 19 লিঙ্গ : পুৰুষ	DUU0201095 ফটো উপলব্ধ
589 নাম : জসিম উদ্দিন পিতাৰ নাম: আলী আহমেদ ঘৰ নং : 394 বয়স : 45 লিঙ্গ : পুৰুষ	DCS1691903 ফটো উপলব্ধ	590 নাম : সুহানা বেগম স্বামীৰ নাম: জসিম উদ্দিন ঘৰ নং : 394 বয়স : 39 লিঙ্গ : মহিলা	DCS1691914 ফটো উপলব্ধ	591 নাম : জাহমিনা বেগম স্বামীৰ নাম: আব্দুল কাশিম ঘৰ নং : 397 বয়স : 38 লিঙ্গ : মহিলা	DCS1690057 ফটো উপলব্ধ
592 নাম : ৰেজৱানা বেগম স্বামীৰ নাম: মহম্মাদ আব্দুল্লা ঘৰ নং : 398 বয়স : 29 লিঙ্গ : মহিলা	DCS0411512 ফটো উপলব্ধ	593 নাম : আব্দুল হাছিব পিতাৰ নাম: হাছন আলী ঘৰ নং : 399 বয়স : 25 লিঙ্গ : পুৰুষ	DCS1466366 ফটো উপলব্ধ	594 নাম : ছফিয়া বেগম পিতাৰ নাম: কটন আলী ঘৰ নং : 800 বয়স : 36 লিঙ্গ : মহিলা	DCS0204800 ফটো উপলব্ধ
595 নাম : সাহিদা বেগম স্বামীৰ নাম: আব্দুল কালাম ঘৰ নং : 801 বয়স : 38 লিঙ্গ : মহিলা	DUU0150904 ফটো উপলব্ধ	R 596 নাম : শাহিদা বেগম স্বামীৰ নাম: আব্দুল কালাম ঘৰ নং : 801 বয়স : 38 লিঙ্গ : মহিলা	DCS0202879 ফটো উপলব্ধ	597 নাম : ৰিয়াজ উদ্দিন পিতাৰ নাম: আব্দুল জলিল ঘৰ নং : 402 বয়স : 35 লিঙ্গ : পুৰুষ	DCS1691516 ফটো উপলব্ধ
598 নাম : ৰেজিনা বেগম স্বামীৰ নাম: ৰিয়াজ উদ্দিন ঘৰ নং : 402 বয়স : 27 লিঙ্গ : মহিলা	DCS0408633 ফটো উপলব্ধ	599 নাম : মো আজিম উদ্দিন পিতাৰ নাম: আব্দুছ চুবুৰ ঘৰ নং : 405 বয়স : 20 লিঙ্গ : পুৰুষ	DUU0036806 ফটো উপলব্ধ	600 নাম : হুছেইন আহমেদ পিতাৰ নাম: সমছ উদ্দিন ঘৰ নং : 811 বয়স : 55 লিঙ্গ : পুৰুষ	DCS1980694 ফটো উপলব্ধ



601 নাম : বহিমা খাতুন স্বামীৰ নাম: হুছেইন আহমেদ ঘৰ নং : 8১১ বয়স : 46 লিঙ্গ : মহিলা	DCS1980707 ফটো উপলব্ধ	602 নাম : আব বক্কৰ ছিদ্দিক পিতাৰ নাম: হুছেইন আহমেদ ঘৰ নং : 8১১ বয়স : 25 লিঙ্গ : পুৰুষ	DCS0539114 ফটো উপলব্ধ	S 603 নাম : নাজিম উদ্দিন পিতাৰ নাম: মুহিন উদ্দিন ঘৰ নং : 412 বয়স : 36 লিঙ্গ : পুৰুষ	DCS1691072 ফটো উপলব্ধ
604 নাম : ছাবিনা বেগম স্বামীৰ নাম: কুতুব উদ্দিন ঘৰ নং : 412 বয়স : 27 লিঙ্গ : মহিলা	DCS0407684 ফটো উপলব্ধ	605 নাম : মনোৱাৰা বেগম স্বামীৰ নাম: আব্দুল শহীদ ঘৰ নং : 413 বয়স : 39 লিঙ্গ : মহিলা	DCS1690604 ফটো উপলব্ধ	606 নাম : পাৰ্বিন চুলতানা স্বামীৰ নাম: আব্দুল মালিক ঘৰ নং : 414 বয়স : 32 লিঙ্গ : মহিলা	DCS0069088 ফটো উপলব্ধ
#2 607 নাম : আব্দুল মজিদ পিতাৰ নাম: মদৰিছ আলী ঘৰ নং : 415 বয়স : 34 লিঙ্গ : পুৰুষ	DCS1690477 ফটো উপলব্ধ	608 নাম : মাৰজিনা বেগম স্বামীৰ নাম: আব্দুল মজিদ ঘৰ নং : 415 বয়স : 28 লিঙ্গ : মহিলা	DCS0303818 ফটো উপলব্ধ	609 নাম : আব্দুল কৰিম পিতাৰ নাম: মদৰিছ আলী ঘৰ নং : 416 বয়স : 36 লিঙ্গ : পুৰুষ	DCS1690513 ফটো উপলব্ধ
610 নাম : আব্দুল শহীদ পিতাৰ নাম: আব্দুল ছাত্তাৰ ঘৰ নং : 418 বয়স : 45 লিঙ্গ : পুৰুষ	DCS1688079 ফটো উপলব্ধ	611 নাম : কুলচুমা বেগম স্বামীৰ নাম: আব্দুল শহীদ ঘৰ নং : 418 বয়স : 42 লিঙ্গ : মহিলা	DCS1688091 ফটো উপলব্ধ	612 নাম : আফবুজ আলম পিতাৰ নাম: সামছ উদ্দিন ঘৰ নং : 8২০ বয়স : 20 লিঙ্গ : পুৰুষ	DUU0129593 ফটো উপলব্ধ
613 নাম : আব্দুল চুব্বৰ পিতাৰ নাম: মদৰিছ আলী ঘৰ নং : 421 বয়স : 50 লিঙ্গ : পুৰুষ	DCS1690524 ফটো উপলব্ধ	614 নাম : ইমৰানা বেগম স্বামীৰ নাম: আব্দুল চুব্বৰ ঘৰ নং : 421 বয়স : 40 লিঙ্গ : মহিলা	DCS1690546 ফটো উপলব্ধ	615 নাম : ৰাজুল ইছলাম পিতাৰ নাম: আব্দুল চুব্বৰ ঘৰ নং : 8২১ বয়স : 20 লিঙ্গ : পুৰুষ	DUU0129700 ফটো উপলব্ধ
616 নাম : চইদন নেছা স্বামীৰ নাম: সুৰুজ আলী ঘৰ নং : 8২৫ বয়স : 54 লিঙ্গ : মহিলা	DCS2005085 ফটো উপলব্ধ	617 নাম : সুৰুজ আলী পিতাৰ নাম: আব্দুল হক ঘৰ নং : 8২৫ বয়স : 52 লিঙ্গ : পুৰুষ	DCS2005052 ফটো উপলব্ধ	618 নাম : মো মিছবাহ উদ্দীন পিতাৰ নাম: মো সুৰুজ আলী ঘৰ নং : 8২৫ বয়স : 31 লিঙ্গ : পুৰুষ	DCS0582023 ফটো উপলব্ধ
S 619 নাম : শাইনা বেগম পিতাৰ নাম: সুৰুজ আলী ঘৰ নং : 8২৫ বয়স : 23 লিঙ্গ : মহিলা	DCS1418862 ফটো উপলব্ধ	620 নাম : ফয়জৰ ৰহমান পিতাৰ নাম: মতিউৰ ৰহমান ঘৰ নং : 8২৬ বয়স : 39 লিঙ্গ : পুৰুষ	DCS1983068 ফটো উপলব্ধ	621 নাম : ওৱাহিদা ফিৰদুছা স্বামীৰ নাম: ফইজুৰ ৰহমান ঘৰ নং : 8২৬ বয়স : 34 লিঙ্গ : মহিলা	DCS1983079 ফটো উপলব্ধ
622 নাম : মো চাৰিৰ আহমেদ পিতাৰ নাম: ইব্রাহিম আলী ঘৰ নং : 427 বয়স : 22 লিঙ্গ : পুৰুষ	DCS6311724 ফটো উপলব্ধ	623 নাম : মুৰাকিব আলী পিতাৰ নাম: আয়ুব আলী ঘৰ নং : 429 বয়স : 90 লিঙ্গ : পুৰুষ	DCS1688386 ফটো উপলব্ধ	624 নাম : এবাদুৰ ৰহমান পিতাৰ নাম: মুৰাকিব আলী ঘৰ নং : 429 বয়স : 36 লিঙ্গ : পুৰুষ	DCS1688411 ফটো উপলব্ধ
625 নাম : জেছমিনা বেগম স্বামীৰ নাম: এবাদুৰ ৰহমান ঘৰ নং : 429 বয়স : 30 লিঙ্গ : মহিলা	DCS0581835 ফটো উপলব্ধ	626 নাম : ইৰফান উদ্দিন পিতাৰ নাম: বদৰ উদ্দিন ঘৰ নং : 8৩২ বয়স : 19 লিঙ্গ : পুৰুষ	DUU0161125 ফটো উপলব্ধ	S2 627 নাম : জয়গুন নেছা স্বামীৰ নাম: ৰমজান আলি ঘৰ নং : 8৩৩ বয়স : 40 লিঙ্গ : মহিলা	DUU0150896 ফটো উপলব্ধ
628 নাম : আব্দুল মালিক পিতাৰ নাম: আলা উদ্দিন ঘৰ নং : 460 বয়স : 42 লিঙ্গ : পুৰুষ	DCS1877981 ফটো উপলব্ধ	629 নাম : আব্দুল হুসান পিতাৰ নাম: আলা উদ্দিন ঘৰ নং : 8৬১ বয়স : 28 লিঙ্গ : পুৰুষ	DCS0526988 ফটো উপলব্ধ	630 নাম : আলা উদ্দিন পিতাৰ নাম: মুজামিল আলী ঘৰ নং : 463 বয়স : 75 লিঙ্গ : পুৰুষ	DCS1877969 ফটো উপলব্ধ



<p>E 631 DCS1877970</p> <p>নাম : হামিদুন নেচা স্বামীৰ নাম : আলী উদ্দিন ঘৰ নং : 463 বয়স : 65 লিঙ্গ : মহিলা</p> <p>ফটো উপলব্ধ</p>	<p>632 DCS1991715</p> <p>নাম : সাহাব উদ্দিন পিতাৰ নাম : ছইদুৰ বহমান ঘৰ নং : 465 বয়স : 38 লিঙ্গ : পুৰুষ</p> <p>ফটো উপলব্ধ</p>	<p># 633 DCS0629584</p> <p>নাম : বিনা বেগম স্বামীৰ নাম : সাহাব উদ্দিন ঘৰ নং : 8৬৫ বয়স : 36 লিঙ্গ : মহিলা</p> <p>ফটো উপলব্ধ</p>
<p>634 DCS0232942</p> <p>নাম : মেহবুব আলম পিতাৰ নাম : মুজিবুৰ বহমান ঘৰ নং : 8৬৬ বয়স : 27 লিঙ্গ : পুৰুষ</p> <p>ফটো উপলব্ধ</p>	<p>635 DCS1961906</p> <p>নাম : মুজিবুৰ বহমান পিতাৰ নাম : হাবুন বসিদ ঘৰ নং : 468 বয়স : 57 লিঙ্গ : পুৰুষ</p> <p>ফটো উপলব্ধ</p>	<p>636 DCS0693374</p> <p>নাম : হাচনা বেগম স্বামীৰ নাম : ইদ্রিছ আলী ঘৰ নং : 470 বয়স : 28 লিঙ্গ : মহিলা</p> <p>ফটো উপলব্ধ</p>
<p>637 DCS0407593</p> <p>নাম : হাছিনা বেগম পিতাৰ নাম : আব্দুৰ বকিব ঘৰ নং : 898 বয়স : 25 লিঙ্গ : মহিলা</p> <p>ফটো উপলব্ধ</p>	<p>R 638 DUU0129577</p> <p>নাম : নাৰাজ আলম পিতাৰ নাম : মনিৰ উদ্দিন ঘৰ নং : 89৮ বয়স : 21 লিঙ্গ : পুৰুষ</p> <p>ফটো উপলব্ধ</p>	<p>639 DUU0087106</p> <p>নাম : জাহিনা বেগম স্বামীৰ নাম : আবু বক্কৰ ছিদ্দিক ঘৰ নং : ৫০১ বয়স : 22 লিঙ্গ : মহিলা</p> <p>ফটো উপলব্ধ</p>
<p>640 DCS1418615</p> <p>নাম : ফিৰদুছি হাছিনা বাৰভূঞা স্বামীৰ নাম : মহম্মদ বুৰহান উদ্দিন ঘৰ নং : 560 বয়স : 32 লিঙ্গ : মহিলা</p> <p>ফটো উপলব্ধ</p>	<p>641 DCS1693556</p> <p>নাম : মহম্মদ বুৰহান উদ্দিন পিতাৰ নাম : ফখৰ উদ্দিন আহমেদ ঘৰ নং : 560 বয়স : 31 লিঙ্গ : পুৰুষ</p> <p>ফটো উপলব্ধ</p>	<p>642 DCS1687101</p> <p>নাম : আব্দুল বাছিত বাৰভূঞা পিতাৰ নাম : আজিজুৰ বহমান ঘৰ নং : 600 বয়স : 43 লিঙ্গ : পুৰুষ</p> <p>ফটো উপলব্ধ</p>
<p>643 DCS0213249</p> <p>নাম : ইয়াছমিন চলতানা বাৰভূঞা স্বামীৰ নাম : আব্দুল বাছিত ঘৰ নং : 600 বয়স : 29 লিঙ্গ : মহিলা</p> <p>ফটো উপলব্ধ</p>	<p>644 DCS1687112</p> <p>নাম : ছাৰিফুল আলম পিতাৰ নাম : আজিজুৰ বহমান ঘৰ নং : 601 বয়স : 41 লিঙ্গ : পুৰুষ</p> <p>ফটো উপলব্ধ</p>	<p>645 DCS0318055</p> <p>নাম : মাচমা বেগম স্বামীৰ নাম : ছাৰিফুল আলম ঘৰ নং : ৬০১ বয়স : 26 লিঙ্গ : মহিলা</p> <p>ফটো উপলব্ধ</p>
<p>646 DCS1694639</p> <p>নাম : ছইফা বেগম স্বামীৰ নাম : চিৰাজ উদ্দিন ঘৰ নং : ৬০২ বয়স : 60 লিঙ্গ : মহিলা</p> <p>ফটো উপলব্ধ</p>	<p>647 DCS0547612</p> <p>নাম : চপনা বেগম পিতাৰ নাম : চিৰাজ উদ্দিন ঘৰ নং : ৬০২ বয়স : 27 লিঙ্গ : মহিলা</p> <p>ফটো উপলব্ধ</p>	<p>648 DCS1694640</p> <p>নাম : আফতাব উদ্দিন পিতাৰ নাম : চিৰাজ উদ্দিন ঘৰ নং : ৬০৩ বয়স : 45 লিঙ্গ : পুৰুষ</p> <p>ফটো উপলব্ধ</p>
<p>649 DCS1694651</p> <p>নাম : বিনা বেগম স্বামীৰ নাম : আফতাব উদ্দিন ঘৰ নং : ৬০৩ বয়স : 38 লিঙ্গ : মহিলা</p> <p>ফটো উপলব্ধ</p>	<p>650 DCS0586263</p> <p>নাম : ছিদ্দিকা বেগম স্বামীৰ নাম : এনাম উদ্দিন ঘৰ নং : ৬০৪ বয়স : 33 লিঙ্গ : মহিলা</p> <p>ফটো উপলব্ধ</p>	<p>651 DCS1701957</p> <p>নাম : মিনাজ উদ্দিন পিতাৰ নাম : চিৰাজ উদ্দিন ঘৰ নং : ৬০৫ বয়স : 35 লিঙ্গ : পুৰুষ</p> <p>ফটো উপলব্ধ</p>
<p>652 DCS0585034</p> <p>নাম : নাজিম উদ্দিন পিতাৰ নাম : মৃত শখত আলী ঘৰ নং : ৬০৬ বয়স : 39 লিঙ্গ : পুৰুষ</p> <p>ফটো উপলব্ধ</p>	<p>653 DCS0586271</p> <p>নাম : পাৰবিনা বেগম স্বামীৰ নাম : নাজিম উদ্দিন ঘৰ নং : ৬০৬ বয়স : 34 লিঙ্গ : মহিলা</p> <p>ফটো উপলব্ধ</p>	<p>654 DCS0547695</p> <p>নাম : কফিল উদ্দিন পিতাৰ নাম : সকত আলী ঘৰ নং : ৬০৭ বয়স : 31 লিঙ্গ : পুৰুষ</p> <p>ফটো উপলব্ধ</p>
<p>655 DCS1552793</p> <p>নাম : সাবিকুন নেছা স্বামীৰ নাম : কফিল উদ্দিন ঘৰ নং : ৬০৭ বয়স : 31 লিঙ্গ : মহিলা</p> <p>ফটো উপলব্ধ</p>	<p>656 DCS0586248</p> <p>নাম : বাহেনা বেগম স্বামীৰ নাম : গিয়াস উদ্দিন ঘৰ নং : ৬০৬ বয়স : 36 লিঙ্গ : মহিলা</p> <p>ফটো উপলব্ধ</p>	<p>657 DCS0547703</p> <p>নাম : গিয়াছ উদ্দিন পিতাৰ নাম : সকত আলী ঘৰ নং : ৬০৮ বয়স : 33 লিঙ্গ : পুৰুষ</p> <p>ফটো উপলব্ধ</p>
<p>658 DCS2094680</p> <p>নাম : আয়েশা বেগম স্বামীৰ নাম : মনিৰ উদ্দিন ঘৰ নং : ৬১০ বয়স : 45 লিঙ্গ : মহিলা</p> <p>ফটো উপলব্ধ</p>	<p>659 DUU0181131</p> <p>নাম : নোৰাজ আলম পিতাৰ নাম : মনিৰ উদ্দিন ঘৰ নং : 610 বয়স : 22 লিঙ্গ : পুৰুষ</p> <p>ফটো উপলব্ধ</p>	<p>660 DUU0098632</p> <p>নাম : ইছলাম উদ্দিন পিতাৰ নাম : মইন উদ্দিন ঘৰ নং : ৬১১ বয়স : 25 লিঙ্গ : পুৰুষ</p> <p>ফটো উপলব্ধ</p>



661 নাম : ফৰজিনা বেগম স্বামীৰ নাম: ইছলাম উদ্দিন ঘৰ নং : ৬১১ বয়স : 25 লিঙ্গ : মহিলা	DUU0098640 ফটো উপলব্ধ	662 নাম : আফছানা বেগম স্বামীৰ নাম: তাজ উদ্দিন ঘৰ নং : ৬১৮ বয়স : 30 লিঙ্গ : মহিলা	DCS0610154 ফটো উপলব্ধ	663 নাম : ইছলাম উদ্দিন পিতাৰ নাম: আব্দুল আহাদ ঘৰ নং : ৬১৯ বয়স : 65 লিঙ্গ : পুৰুষ	DCS1695449 ফটো উপলব্ধ
E 664 নাম : হৰিছন নেছা স্বামীৰ নাম: ইছলাম উদ্দিন ঘৰ নং : ৬১৯ বয়স : 58 লিঙ্গ : মহিলা	DCS1695450 ফটো উপলব্ধ	665 নাম : জৰ্জ হৰিজন পিতাৰ নাম: সুদামা হৰিজন ঘৰ নং : ৬২০ বয়স : 31 লিঙ্গ : পুৰুষ	DCS0251116 ফটো উপলব্ধ	666 নাম : শিলৱানী দেৱী স্বামীৰ নাম: জৰ্জ হৰিজন ঘৰ নং : ৬২০ বয়স : 26 লিঙ্গ : মহিলা	DCS0691485 ফটো উপলব্ধ
667 নাম : গিতা দেৱী স্বামীৰ নাম: হিৰালাল হৰিজন ঘৰ নং : 624 বয়স : 35 লিঙ্গ : মহিলা	DCS0696344 ফটো উপলব্ধ	668 নাম : নিজাম উদ্দিন পিতাৰ নাম: শখত আলী ঘৰ নং : ৬২৬ বয়স : 33 লিঙ্গ : পুৰুষ	DCS0694679 ফটো উপলব্ধ	669 নাম : মনি বেগম পিতাৰ নাম: নিজাম উদ্দিন ঘৰ নং : ৬২৬ বয়স : 32 লিঙ্গ : মহিলা	DCS0694901 ফটো উপলব্ধ
670 নাম : ছইফ উদ্দিন পিতাৰ নাম: ফখৰ উদ্দিন ঘৰ নং : 627 বয়স : 21 লিঙ্গ : পুৰুষ	DCS6260418 ফটো উপলব্ধ	671 নাম : সায়াৰুন বেগম স্বামীৰ নাম: মনুহৰ আলী ঘৰ নং : ৬৩১ বয়স : 46 লিঙ্গ : মহিলা	DCS0696401 ফটো উপলব্ধ	672 নাম : জমিলা বেগম পিতাৰ নাম: মনুহৰ আলী ঘৰ নং : ৬৩১ বয়স : 25 লিঙ্গ : মহিলা	DCS0696500 ফটো উপলব্ধ
673 নাম : দিলাৰা বেগম পিতাৰ নাম: মনুহৰ আলী ঘৰ নং : ৬৩১ বয়স : 24 লিঙ্গ : মহিলা	DCS0692103 ফটো উপলব্ধ	674 নাম : শ্বামিম হুছেইন পিতাৰ নাম: বৰহান উদ্দিন ঘৰ নং : ৬৩৪ বয়স : 25 লিঙ্গ : পুৰুষ	DCS0693911 ফটো উপলব্ধ	675 নাম : মাৰফা বেগম স্বামীৰ নাম: শ্বামিম হুছেইন ঘৰ নং : ৬৩৪ বয়স : 22 লিঙ্গ : মহিলা	DCS1654201 ফটো উপলব্ধ
676 নাম : কৰিম উদ্দিন পিতাৰ নাম: ফখৰ উদ্দিন ঘৰ নং : ৬৩৫ বয়স : 41 লিঙ্গ : পুৰুষ	DCS1423441 ফটো উপলব্ধ	677 নাম : মায়ী বেগম লশকৰ স্বামীৰ নাম: কৰিম উদ্দিন ঘৰ নং : ৬৩৫ বয়স : 26 লিঙ্গ : মহিলা	DCS0693127 ফটো উপলব্ধ	678 নাম : জিলেখা বেগম পিতাৰ নাম: হৰিছ আলী ঘৰ নং : ৭০১ বয়স : 30 লিঙ্গ : মহিলা	DCS1723055 ফটো উপলব্ধ
679 নাম : মিনাজ উদ্দিন পিতাৰ নাম: ফয়াজ আলী ঘৰ নং : ৭০৩ বয়স : 31 লিঙ্গ : পুৰুষ	DCS1727882 ফটো উপলব্ধ	680 নাম : বহানি বেজীয়া স্বামীৰ নাম: মিনাজ উদ্দিন ঘৰ নং : ৭০৩ বয়স : 22 লিঙ্গ : মহিলা	DCS1673391 ফটো উপলব্ধ	681 নাম : মোঃইমৰান হুছেইন পিতাৰ নাম: মোঃ ফখৰুল ইছলাম ঘৰ নং : ৭০৪ বয়স : 23 লিঙ্গ : পুৰুষ	DCS1800317 ফটো উপলব্ধ
682 নাম : আছাদ উদ্দিন পিতাৰ নাম: মুবাৰক আলী ঘৰ নং : ৭০৬ বয়স : 24 লিঙ্গ : পুৰুষ	DCS1800341 ফটো উপলব্ধ	683 নাম : ৰিজৱানা বেগম স্বামীৰ নাম: আছাদ উদ্দিন ঘৰ নং : ৭০৬ বয়স : 22 লিঙ্গ : মহিলা	DUU0150961 ফটো উপলব্ধ	684 নাম : ৰাইনা বেগম স্বামীৰ নাম: আলা উদ্দিন ঘৰ নং : ৭০৯ বয়স : 62 লিঙ্গ : মহিলা	DCS1422229 ফটো উপলব্ধ
685 নাম : আমিনা বেগম পিতাৰ নাম: আলা উদ্দিন ঘৰ নং : ৭০৯ বয়স : 30 লিঙ্গ : মহিলা	DCS1800408 ফটো উপলব্ধ	R 686 নাম : আব্দৰ ৰহমান পিতাৰ নাম: আব্দুল হামিদ ঘৰ নং : ৭১৩ বয়স : 36 লিঙ্গ : পুৰুষ	DCS1424357 ফটো উপলব্ধ	687 নাম : আজাদৰ ৰহমান পিতাৰ নাম: মকদছ আলী ঘৰ নং : ৭১২ বয়স : 46 লিঙ্গ : পুৰুষ	DCS1793348 ফটো উপলব্ধ
688 নাম : এলিজা বেগম স্বামীৰ নাম: আজাদৰ ৰহমান ঘৰ নং : ৭১২ বয়স : 27 লিঙ্গ : মহিলা	DCS1422252 ফটো উপলব্ধ	689 নাম : চামছ উদ্দিন পিতাৰ নাম: ইউনুছ আলী ঘৰ নং : ৭১৩ বয়স : 55 লিঙ্গ : পুৰুষ	DCS1724459 ফটো উপলব্ধ	690 নাম : পিয়াৰুন নেছা স্বামীৰ নাম: শ্বামছ উদ্দিন ঘৰ নং : ৭১৩ বয়স : 45 লিঙ্গ : মহিলা	DCS1423458 ফটো উপলব্ধ



691 নাম : মুজিবৰ বহমান পিতাৰ নাম: আব্দুল মনাফ ঘৰ নং : ৭২০ বয়স : 41 লিঙ্গ : পুৰুষ	DCS1723048 ফটো উপলব্ধ	692 নাম : আব্দুল জলিল পিতাৰ নাম: তমুজ আলী ঘৰ নং : ৭২১ বয়স : 45 লিঙ্গ : পুৰুষ	DCS1724434 ফটো উপলব্ধ	693 নাম : আবিদা বেগম স্বামীৰ নাম: আব্দুল জলিল ঘৰ নং : ৭২১ বয়স : 42 লিঙ্গ : মহিলা	DCS1724442 ফটো উপলব্ধ
694 নাম : হানিফ আহমেদ পিতাৰ নাম: মাহমদ আলী ঘৰ নং : ৭২২ বয়স : 34 লিঙ্গ : পুৰুষ	DCS1431113 ফটো উপলব্ধ	695 নাম : আহমিনা বেগম স্বামীৰ নাম: হানিফ আহমেদ ঘৰ নং : ৭২২ বয়স : 28 লিঙ্গ : মহিলা	DCS1724541 ফটো উপলব্ধ	696 নাম : ছমিৰ উদ্দিন পিতাৰ নাম: ইছলাম উদ্দিন ঘৰ নং : ৭২৩ বয়স : 43 লিঙ্গ : পুৰুষ	DCS1800432 ফটো উপলব্ধ
697 নাম : দিলাৰা বেগম স্বামীৰ নাম: ছমিৰ উদ্দিন ঘৰ নং : ৭২৩ বয়স : 42 লিঙ্গ : মহিলা	DCS1800424 ফটো উপলব্ধ	698 নাম : বহমান উদ্দিন পিতাৰ নাম: হুছেইন আহমেদ ঘৰ নং : ৭২৪ বয়স : 25 লিঙ্গ : পুৰুষ	DCS1800291 ফটো উপলব্ধ	699 নাম : হাফিজা বেগম স্বামীৰ নাম: বহমান উদ্দিন ঘৰ নং : ৭২৪ বয়স : 23 লিঙ্গ : মহিলা	DCS1724673 ফটো উপলব্ধ
700 নাম : চুলতানা বেগম স্বামীৰ নাম: বৈছ আলি ঘৰ নং : ৭২৫ বয়স : 43 লিঙ্গ : মহিলা	DCS1796242 ফটো উপলব্ধ	701 নাম : জবিৰ আহমেদ পিতাৰ নাম: হুছেইন আহমেদ ঘৰ নং : ৭২৬ বয়স : 27 লিঙ্গ : পুৰুষ	DCS1796010 ফটো উপলব্ধ	702 নাম : নজৰানা বেগম স্বামীৰ নাম: জাবিৰ আহমেদ ঘৰ নং : ৭২৬ বয়স : 22 লিঙ্গ : মহিলা	DCS1657865 ফটো উপলব্ধ
703 নাম : আলিফজান বেগম পিতাৰ নাম: মোৰাকিব আলী ঘৰ নং : ৭২৭ বয়স : 38 লিঙ্গ : মহিলা	DCS1795392 ফটো উপলব্ধ	704 নাম : মৰিয়ম নেছা পিতাৰ নাম: মনতাজ আলী ঘৰ নং : ৭২৮ বয়স : 51 লিঙ্গ : মহিলা	DCS1728138 ফটো উপলব্ধ	705 নাম : শ্বামিম আলম পিতাৰ নাম: আব্দুল বাচিত লক্ষৰ ঘৰ নং : ৭২৯ বয়স : 22 লিঙ্গ : পুৰুষ	DCS1673417 ফটো উপলব্ধ
706 নাম : মোঃ আব বক্কৰ ছিদ্দিক পিতাৰ নাম: মো আব্দুল মতিন লক্ষৰ ঘৰ নং : ৭৩০ বয়স : 22 লিঙ্গ : পুৰুষ	DCS1673441 ফটো উপলব্ধ	707 নাম : সবিকুল ইছলাম পিতাৰ নাম: সুৰজ আলী ঘৰ নং : ৭৩১ বয়স : 33 লিঙ্গ : পুৰুষ	DCS1727577 ফটো উপলব্ধ	708 নাম : কৰিমা বেগম স্বামীৰ নাম: আলিম উদ্দিন ঘৰ নং : ৭৩২ বয়স : 34 লিঙ্গ : মহিলা	DCS1727304 ফটো উপলব্ধ
709 নাম : আলিম উদ্দিন পিতাৰ নাম: আয়াচ আলী ঘৰ নং : ৭৩২ বয়স : 33 লিঙ্গ : পুৰুষ	DCS1727205 ফটো উপলব্ধ	# 710 নাম : ছইদুল ইছলাম পিতাৰ নাম: জামিৰ উদ্দিন ঘৰ নং : ৭৩৩ বয়স : 37 লিঙ্গ : পুৰুষ	DCS1726918 ফটো উপলব্ধ	# 711 নাম : জছমিনা বেগম স্বামীৰ নাম: ছইদুল ইছলাম ঘৰ নং : ৭৩৩ বয়স : 33 লিঙ্গ : মহিলা	DCS1727106 ফটো উপলব্ধ
712 নাম : জামাল উদ্দিন পিতাৰ নাম: আব্দুৰ বহমান মসুক ঘৰ নং : ৭৩৪ বয়স : 48 লিঙ্গ : পুৰুষ	DCS1768472 ফটো উপলব্ধ	713 নাম : নজৰুল ইছলাম পিতাৰ নাম: আব্দুচ চুবহান ঘৰ নং : ৭৩৫ বয়স : 38 লিঙ্গ : পুৰুষ	DCS1802503 ফটো উপলব্ধ	714 নাম : মুমিনা বেগম স্বামীৰ নাম: নজৰুল ইছলাম ঘৰ নং : ৭৩৫ বয়স : 23 লিঙ্গ : মহিলা	DCS1802453 ফটো উপলব্ধ
715 নাম : আফতাৰ উদ্দিন পিতাৰ নাম: আহমদ আলী ঘৰ নং : ৭৩৬ বয়স : 54 লিঙ্গ : পুৰুষ	DCS1802396 ফটো উপলব্ধ	716 নাম : দিলা বেগম স্বামীৰ নাম: আফতাৰ উদ্দিন ঘৰ নং : ৭৩৬ বয়স : 37 লিঙ্গ : মহিলা	DCS1802388 ফটো উপলব্ধ	# 717 নাম : ছুচাই আহমেদ পিতাৰ নাম: আফতাৰ উদ্দিন ঘৰ নং : ৭৩৬ বয়স : 24 লিঙ্গ : পুৰুষ	DCS1802420 ফটো উপলব্ধ
718 নাম : শ্বৰিফ উদ্দিন পিতাৰ নাম: বহিম উদ্দিন ঘৰ নং : ৭৩৭ বয়স : 47 লিঙ্গ : পুৰুষ	DCS1434521 ফটো উপলব্ধ	719 নাম : নজমা বেগম স্বামীৰ নাম: শ্বৰিফ উদ্দিন ঘৰ নং : ৭৩৭ বয়স : 38 লিঙ্গ : মহিলা	DCS1435718 ফটো উপলব্ধ	720 নাম : হালিমা বেগম পিতাৰ নাম: ইব্রাহিম আলী ঘৰ নং : ৭৩৮ বয়স : 33 লিঙ্গ : মহিলা	DCS1434554 ফটো উপলব্ধ



721 নাম : কমৰুল ইছলাম পিতাৰ নাম: ইব্রাহিম আলী ঘৰ নং : ৭৩৮ বয়স : 25 লিঙ্গ : পুৰুষ	DCS1434547 ফটো উপলব্ধ	722 নাম : কমৰুল ইছলাম পিতাৰ নাম: আব্দুল ওৱাহিদ ঘৰ নং : ৭৫১ বয়স : 38 লিঙ্গ : পুৰুষ	DCS1689812 ফটো উপলব্ধ	723 নাম : তাহমিনা বেগম স্বামীৰ নাম: কমৰুল ইছলাম ঘৰ নং : ৭৫১ বয়স : 31 লিঙ্গ : মহিলা	DCS1692951 ফটো উপলব্ধ
724 নাম : মোহাম্মেদ শাহিদুল ইছলাম পিতাৰ নাম: আব্দুল ওৱাহিদ ঘৰ নং : ৭৫২ বয়স : 32 লিঙ্গ : পুৰুষ	DCS1693330 ফটো উপলব্ধ	725 নাম : নাজিয়া বেগম স্বামীৰ নাম: শাহিদুল ইছলাম ঘৰ নং : ৭৫২ বয়স : 25 লিঙ্গ : মহিলা	DCS0411470 ফটো উপলব্ধ	726 নাম : বিনা বেগম স্বামীৰ নাম: তেয়বুৰ বহমান ঘৰ নং : ৮০০ বয়স : 25 লিঙ্গ : মহিলা	DCS1944206 ফটো উপলব্ধ
727 নাম : ইয়াছমিনা বেগম স্বামীৰ নাম: ফখৰুল ইছলাম ঘৰ নং : 905 বয়স : 24 লিঙ্গ : মহিলা	DCS6279434 ফটো উপলব্ধ	728 নাম : বেছমিনা বেগম স্বামীৰ নাম: নজমুল হক ঘৰ নং : 906 বয়স : 22 লিঙ্গ : মহিলা	DCS6279392 ফটো উপলব্ধ	729 নাম : নজমুল ইছলাম পিতাৰ নাম: আইনুল হক ঘৰ নং : 906 বয়স : 22 লিঙ্গ : পুৰুষ	DCS6279400 ফটো উপলব্ধ
730 নাম : নুৰ হুছাইন পিতাৰ নাম: ৰহিম উদ্দিন ঘৰ নং : 907 বয়স : 25 লিঙ্গ : পুৰুষ	DCS6279277 ফটো উপলব্ধ	731 নাম : আনজুমা বেগম স্বামীৰ নাম: নুৰ হুছাইন ঘৰ নং : 907 বয়স : 21 লিঙ্গ : মহিলা	DUU0201129 ফটো উপলব্ধ	732 নাম : ছুৰমানা বেগম স্বামীৰ নাম: ৰিপুল আহমেদ ঘৰ নং : 909 বয়স : 25 লিঙ্গ : মহিলা	DCS6279061 ফটো উপলব্ধ
733 নাম : সুহানা বেগম পিতাৰ নাম: মনিৰ আলী ঘৰ নং : 911 বয়স : 29 লিঙ্গ : মহিলা	DCS6279012 ফটো উপলব্ধ	734 নাম : সাবিকুৰ ৰহমান পিতাৰ নাম: মনচুৰ আলি ঘৰ নং : 913 বয়স : 41 লিঙ্গ : পুৰুষ	DCS6279335 ফটো উপলব্ধ	735 নাম : আজমিনা বেগম স্বামীৰ নাম: তেয়বুৰ ৰহমান ঘৰ নং : 914 বয়স : 26 লিঙ্গ : মহিলা	DCS6274658 ফটো উপলব্ধ
736 নাম : চেলিম উদ্দিন পিতাৰ নাম: ময়ব আলী ঘৰ নং : ৯১৬ বয়স : 38 লিঙ্গ : পুৰুষ	DCS6279285 ফটো উপলব্ধ	737 নাম : ওৱাহিদা বেগম স্বামীৰ নাম: চেলিম উদ্দিন ঘৰ নং : ৯১৬ বয়স : 24 লিঙ্গ : মহিলা	DCS6279350 ফটো উপলব্ধ	738 নাম : ছামাৰন নেছা স্বামীৰ নাম: আকিল আলী ঘৰ নং : 917 বয়স : 58 লিঙ্গ : মহিলা	DCS6274518 ফটো উপলব্ধ
# 739 নাম : জয়ৰুল ইছলাম পিতাৰ নাম: আব্দুল চুবুৰ ঘৰ নং : 920 বয়স : 29 লিঙ্গ : পুৰুষ	DCS0407692 ফটো উপলব্ধ	740 নাম : চমচুন নেছা স্বামীৰ নাম: আব্দুল ৰকিব ঘৰ নং : 954 বয়স : 55 লিঙ্গ : মহিলা	DCS1684680 ফটো উপলব্ধ	741 নাম : মহম্মদ আব্দুল শহিদ পিতাৰ নাম: মহম্মদ আব্দুল ৰকিব ঘৰ নং : 954 বয়স : 37 লিঙ্গ : পুৰুষ	DCS1684704 ফটো উপলব্ধ
S 742 নাম : কুলচুমা বেগম পিতাৰ নাম: আব্দুল ৰব ঘৰ নং : ১৪ বয়স : 84 লিঙ্গ : মহিলা	DCS1688671 ফটো উপলব্ধ	R 743 নাম : মুজিবুৰ ৰহমান পিতাৰ নাম: আব্দুল খালিক ঘৰ নং : ১৭ বয়স : 22 লিঙ্গ : পুৰুষ	DCS6274278 ফটো উপলব্ধ	744 নাম : মোঃ মুজিবুৰ ৰহমান পিতাৰ নাম: মোঃ আব্দুল খালিক ঘৰ নং : ১৭ বয়স : 22 লিঙ্গ : পুৰুষ	DCS6274146 ফটো উপলব্ধ
745 নাম : অবিদা বেগম স্বামীৰ নাম: শামিম আহমেদ ঘৰ নং : ৫৩ ক বয়স : 23 লিঙ্গ : মহিলা	DCS1563709 ফটো উপলব্ধ	746 নাম : শামিম আহমেদ পিতাৰ নাম: আব্দুল খালিক ঘৰ নং : ৫৩ ক বয়স : 23 লিঙ্গ : পুৰুষ	DCS1572908 ফটো উপলব্ধ	747 নাম : মো আব্দুল চুবুৰ বৰলক্ষৰ পিতাৰ নাম: তেয়বুৰ ৰহমান ঘৰ নং : ৮৮ বয়স : 22 লিঙ্গ : পুৰুষ	DCS6317465 ফটো উপলব্ধ
748 নাম : ছুহানা ছিদ্দিকা পিতাৰ নাম: আব্দুল মালিক ঘৰ নং : ৮৭ বয়স : 21 লিঙ্গ : মহিলা	DCS6274666 ফটো উপলব্ধ	S 749 নাম : ছিবিৰ আহমেদ পিতাৰ নাম: আব্দুল কাদিৰ ঘৰ নং : ১০৯ বয়স : 20 লিঙ্গ : পুৰুষ	DCS6308431 ফটো উপলব্ধ	750 নাম : মোহম্মদ আব্দুল হান্নান পিতাৰ নাম: আব্দুল ছাত্তাৰ ঘৰ নং : ১১০ বয়স : 37 লিঙ্গ : পুৰুষ	DCS1692859 ফটো উপলব্ধ



751 নাম : হাছিনা বেগম স্বামীৰ নাম: আব্দুল হান্নান ঘৰ নং : ঘৰ নং ১১০ বয়স : 30 লিঙ্গ : মহিলা	DCS0465955 ফটো উপলব্ধ	752 নাম : আৰিফ উদ্দিন পিতাৰ নাম: আব্দৰ ৰহিম ঘৰ নং : ঘৰ নং ১১১ বয়স : 21 লিঙ্গ : পুৰুষ	DCS6317903 ফটো উপলব্ধ	753 নাম : ইবহানা বেগম স্বামীৰ নাম: শিব্বিৰ আহমেদ ঘৰ নং : ঘৰ নং 132 বয়স : 23 লিঙ্গ : মহিলা	DCS6305486 ফটো উপলব্ধ
754 নাম : চুমাইয়া খানম পিতাৰ নাম: আলমাচ উদ্দিন ঘৰ নং : ঘৰ নং ১৩২খ বয়স : 23 লিঙ্গ : মহিলা	DCS6274286 ফটো উপলব্ধ	755 নাম : মো শ্বফিকুৰ ৰহমান পিতাৰ নাম: আব্দুল কাশিম ঘৰ নং : ঘৰ নং ১44 বয়স : 20 লিঙ্গ : পুৰুষ	DUU0033266 ফটো উপলব্ধ	756 নাম : ছাজিমা বেগম পিতাৰ নাম: ৰহিম উদ্দিন ঘৰ নং : ঘৰ নং ১৬২ ক বয়স : 23 লিঙ্গ : মহিলা	DCS6286041 ফটো উপলব্ধ
757 নাম : নাজিৰ আহমেদ পিতাৰ নাম: নাছিব উদ্দিন ঘৰ নং : ঘৰ নং ২১৫ বয়স : 22 লিঙ্গ : পুৰুষ	DCS6274138 ফটো উপলব্ধ	758 নাম : লতিফা বেগম স্বামীৰ নাম: গিয়াছ উদ্দিন ঘৰ নং : ঘৰ নং ১৬৩ বয়স : 28 লিঙ্গ : মহিলা	DCS6285761 ফটো উপলব্ধ	759 নাম : নাজিয়া বেগম পিতাৰ নাম: আব্দুল চুব্বৰ ঘৰ নং : ঘৰ নং ১76 ক বয়স : 22 লিঙ্গ : মহিলা	DCS6274716 ফটো উপলব্ধ
760 নাম : আমিনা বেগম স্বামীৰ নাম: আজিজুৰ ৰহমান ঘৰ নং : ঘৰ নং ২১৫ বয়স : 35 লিঙ্গ : মহিলা	DCS6285753 ফটো উপলব্ধ	761 নাম : জিবুল হুছেইন পিতাৰ নাম: আব্দৰ ৰহমান ঘৰ নং : ঘৰ নং ২৩১ বয়স : 39 লিঙ্গ : পুৰুষ	DCS1686700 ফটো উপলব্ধ	762 নাম : সুহানা বেগম স্বামীৰ নাম: জিবুল হুছেইন ঘৰ নং : ঘৰ নং ২৩১ বয়স : 31 লিঙ্গ : মহিলা	DCS0202143 ফটো উপলব্ধ
763 নাম : জুবাইৰ আহমেদ পিতাৰ নাম: ৰসিদ আহমেদ ঘৰ নং : ঘৰ নং ২৩২ বয়স : 38 লিঙ্গ : পুৰুষ	DCS1685149 ফটো উপলব্ধ	764 নাম : দিলৱাৰ হুছেইন পিতাৰ নাম: ৰসিদ আহমেদ ঘৰ নং : ঘৰ নং ২৩৩ বয়স : 34 লিঙ্গ : পুৰুষ	DCS1685150 ফটো উপলব্ধ	765 নাম : আব্দুল শুকুৰ পিতাৰ নাম: ময়না মিঞা ঘৰ নং : ঘৰ নং ২৩৪ বয়স : 38 লিঙ্গ : পুৰুষ	DCS1692520 ফটো উপলব্ধ
766 নাম : ফিৰদছা বেগম পিতাৰ নাম: ৰহমত আলী ঘৰ নং : ঘৰ নং ২৩৪ বয়স : 24 লিঙ্গ : মহিলা	DCS1418524 ফটো উপলব্ধ	767 নাম : মাচুমা বেগম পিতাৰ নাম: ইয়াকুৰ আলী ঘৰ নং : ঘৰ নং ২৪২ বয়স : 24 লিঙ্গ : মহিলা	DCS6274625 ফটো উপলব্ধ	768 নাম : সিৰাজুল ইছলাম পিতাৰ নাম: আব্দুল মতিন ঘৰ নং : ঘৰ নং ২৪৮ বয়স : 40 লিঙ্গ : পুৰুষ	DCS1684942 ফটো উপলব্ধ
769 নাম : ছিমা বেগম স্বামীৰ নাম: ছিৰাজুল ইছলাম ঘৰ নং : ঘৰ নং ২৪৮ বয়স : 34 লিঙ্গ : মহিলা	DCS1684895 ফটো উপলব্ধ	770 নাম : নজৰুল ইছলাম পিতাৰ নাম: মানিৰ আলী ঘৰ নং : ঘৰ নং ৩০৪ বয়স : 40 লিঙ্গ : পুৰুষ	DCS1687758 ফটো উপলব্ধ	771 নাম : ফৰিদ উদ্দিন পিতাৰ নাম: আব্দৰ ৰহমান ঘৰ নং : ঘৰ নং ৪২৪ বয়স : 26 লিঙ্গ : পুৰুষ	DCS2126014 ফটো উপলব্ধ
772 নাম : ফৰহান বেগম স্বামীৰ নাম: ফৰিজ উদ্দিন ঘৰ নং : ঘৰ নং 424 বয়স : 25 লিঙ্গ : মহিলা	DCS0693739 ফটো উপলব্ধ	773 নাম : আলা উদ্দিন পিতাৰ নাম: সাৰজদ আলী ঘৰ নং : ঘৰ নং ৭০৯ বয়স : 77 লিঙ্গ : পুৰুষ	DCS1563071 ফটো উপলব্ধ	774 নাম : আৰিফ উদ্দিন পিতাৰ নাম: আলা উদ্দিন ঘৰ নং : ঘৰ নং ৭১১ বয়স : 24 লিঙ্গ : পুৰুষ	DCS1382035 ফটো উপলব্ধ
775 নাম : ৰিফল নেছা স্বামীৰ নাম: মুজিবুৰ ৰহমান ঘৰ নং : ঘৰ নং ৭২০ বয়স : 40 লিঙ্গ : মহিলা	DCS1701935 ফটো উপলব্ধ	776 নাম : মাৰিয়া বেগম পিতাৰ নাম: কতুব আলী ঘৰ নং : ঘৰ নং 731 বয়স : 37 লিঙ্গ : মহিলা	DCS0203554 ফটো উপলব্ধ	777 নাম : আব্দ শহিদ পিতাৰ নাম: আব্দুল মতলিব ঘৰ নং : ঘৰ নং 739 বয়স : 29 লিঙ্গ : পুৰুষ	DCS0240564 ফটো উপলব্ধ
778 নাম : নেহাৰা বেগম স্বামীৰ নাম: আব্দ শহিদ ঘৰ নং : ঘৰ নং 739 বয়স : 21 লিঙ্গ : মহিলা	DCS6258065 ফটো উপলব্ধ	779 নাম : ৰুমনা বেগম স্বামীৰ নাম: শামিম আহমেদ ঘৰ নং : ঘৰ নং ৯০৮ বয়স : 28 লিঙ্গ : মহিলা	DCS6279228 ফটো উপলব্ধ	780 নাম : মহম্মদ ছাইদুল আলম পিতাৰ নাম: আব্দুল হাভাৰ ঘৰ নং : ঘৰ নং ৯১২ বয়স : 28 লিঙ্গ : পুৰুষ	DCS0407551 ফটো উপলব্ধ



781	DCS6286090	ফটো উপলব্ধ	782	DCS6286074	ফটো উপলব্ধ	783	DCS6274609	ফটো উপলব্ধ
নাম : জাবেদা বেগম স্বামীৰ নাম: ছাইদুল আলম ঘৰ নং : ঘৰ নং.৯১১ বয়স : 25 লিঙ্গ : মহিলা			নাম : ইয়াছমিনা বেগম স্বামীৰ নাম: এবাদুৰ বহমান ঘৰ নং : ঘৰ নং.৯১৫ বয়স : 23 লিঙ্গ : মহিলা			নাম : হেলিম আলী পিতাৰ নাম: আকিল আলী ঘৰ নং : ঘৰ নং.৯১৮ বয়স : 37 লিঙ্গ : পুৰুষ		
784	DCS6274542	ফটো উপলব্ধ	785	DCS6274575	ফটো উপলব্ধ	786	DCS6285738	ফটো উপলব্ধ
নাম : ইছলাম আলী পিতাৰ নাম: আকিল আলী ঘৰ নং : ঘৰ নং.৯১৯ বয়স : 29 লিঙ্গ : পুৰুষ			নাম : বেছনা বেগম স্বামীৰ নাম: ইছলাম আলী ঘৰ নং : ঘৰ নং.৯১৯ বয়স : 22 লিঙ্গ : মহিলা			নাম : ওৱাহিদা বেগম স্বামীৰ নাম: জয়বুল ইছলাম ঘৰ নং : ঘৰ নং.৯২০ বয়স : 25 লিঙ্গ : মহিলা		
787	DCS6285803	ফটো উপলব্ধ	788	DCS6286025	ফটো উপলব্ধ	789	DCS6274617	ফটো উপলব্ধ
নাম : ইলিয়াছ আলী পিতাৰ নাম: আব হানিফা ঘৰ নং : ঘৰ নং.৯২১ বয়স : 33 লিঙ্গ : পুৰুষ			নাম : মাশুদা বেগম স্বামীৰ নাম: ইলিয়াছ আলী ঘৰ নং : ঘৰ নং.৯২১ বয়স : 22 লিঙ্গ : মহিলা			নাম : চুহানা বেগম স্বামীৰ নাম: জেসীম উদ্দিন ঘৰ নং : ঘৰ নং.৯২২ বয়স : 25 লিঙ্গ : মহিলা		
790	DCS6274567	ফটো উপলব্ধ	791	DCS6274070	ফটো উপলব্ধ	792	DCS6274153	ফটো উপলব্ধ
নাম : খালিদা বেগম স্বামীৰ নাম: আমিৰ উদ্দিন ঘৰ নং : ঘৰ নং.৯২৩ বয়স : 22 লিঙ্গ : মহিলা			নাম : মোঃ মুজাৰিৰ আলী পিতাৰ নাম: মোঃ কামাল উদ্দিন ঘৰ নং : ঘৰ নং.৯২৪ বয়স : 21 লিঙ্গ : পুৰুষ			নাম : ফাৰমিনা বেগম স্বামীৰ নাম: মনজুৰ আহমেদ ঘৰ নং : ঘৰ নং.৯২৫ বয়স : 34 লিঙ্গ : মহিলা		
793	DCS6286066	ফটো উপলব্ধ	794	DCS6285829	ফটো উপলব্ধ	795	DCS6285712	ফটো উপলব্ধ
নাম : হাচন আলী পিতাৰ নাম: ছাইফুল হক ঘৰ নং : ঘৰ নং.৯২৬ বয়স : 39 লিঙ্গ : পুৰুষ			নাম : ফৰিদা বেগম স্বামীৰ নাম: হাছন আলী ঘৰ নং : ঘৰ নং.৯২৬ বয়স : 35 লিঙ্গ : মহিলা			নাম : আফবিন কৌচৰা স্বামীৰ নাম: জিবুল হুছেইন ঘৰ নং : ঘৰ নং.৯২৭ বয়স : 22 লিঙ্গ : মহিলা		
796	DUU0050542	ফটো উপলব্ধ						
নাম : ৰবিনা বেগম স্বামীৰ নাম: চালেহ আহমেদ ঘৰ নং : ঘৰ নং 928 বয়স : 24 লিঙ্গ : মহিলা								



797	1	DUU0225904	ফটো উপলব্ধ	নাম : বাহেনা বেগম লক্ষৰ স্বামীৰ নাম: মনচুৰ আলম ঘৰ নং : 302 বয়স : 21 লিঙ্গ : মহিলা	798	1	MVF1481443	ফটো উপলব্ধ	নাম : আমিৰুন বেগম পিতাৰ নাম: ৰাজা আলী ঘৰ নং : 432 বয়স : 36 লিঙ্গ : মহিলা	799	1	DCS4839467	ফটো উপলব্ধ	নাম : বদৰ উদ্দিন পিতাৰ নাম: চৰকুম আলী ঘৰ নং : 802 বয়স : 46 লিঙ্গ : পুৰুষ
800	1	DCS1689947	ফটো উপলব্ধ	নাম : আনোৱাৰা বেগম স্বামীৰ নাম: ৰহমত আলী ঘৰ নং : 328 বয়স : 41 লিঙ্গ : মহিলা	801	1	DCS1693589	ফটো উপলব্ধ	নাম : তাহেৰা বেগম স্বামীৰ নাম: আমিৰ উদ্দিন ঘৰ নং : 285 বয়স : 37 লিঙ্গ : মহিলা	802	1	DCS1890295	ফটো উপলব্ধ	নাম : আব্দুল কুদ্দুছ পিতাৰ নাম: আব্দুল লতিব ঘৰ নং : 937 বয়স : 40 লিঙ্গ : পুৰুষ
803	1	DCS1891072	ফটো উপলব্ধ	নাম : আলতাফ হুছেইন পিতাৰ নাম: আব্দুল কালাম ঘৰ নং : 938 বয়স : 32 লিঙ্গ : পুৰুষ	804	1	DCS0570150	ফটো উপলব্ধ	নাম : হাবিজা বেগম স্বামীৰ নাম: আলতাফ হুছেইন ঘৰ নং : 938 বয়স : 26 লিঙ্গ : মহিলা	805	1	DCS1890239	ফটো উপলব্ধ	নাম : আব্দুল কালাম পিতাৰ নাম: আব্দুল লতিফ ঘৰ নং : 938 বয়স : 54 লিঙ্গ : পুৰুষ
806	1	DCS0558627	ফটো উপলব্ধ	নাম : ৰুমানা কৌচৰ স্বামীৰ নাম: আফতাৰ হুছেইন ঘৰ নং : 938 বয়স : 27 লিঙ্গ : মহিলা	807	1	DUU0043497	ফটো উপলব্ধ	নাম : নাজিৰ হুছেইন পিতাৰ নাম: আব্দুল কালাম ঘৰ নং : 938 বয়স : 20 লিঙ্গ : পুৰুষ	808	1	HYG0138685	ফটো উপলব্ধ	নাম : আবজল হুছেইন পিতাৰ নাম: আব্দুল হালিম ঘৰ নং : 935 বয়স : 29 লিঙ্গ : পুৰুষ
809	1	HYG2373242	ফটো উপলব্ধ	নাম : হাজিৰা খাতুন স্বামীৰ নাম: আব্দুল হালিম ঘৰ নং : 935 বয়স : 58 লিঙ্গ : মহিলা	810	1	DCS1890240	ফটো উপলব্ধ	নাম : মিনাৰা বেগম স্বামীৰ নাম: আব্দুল কালাম ঘৰ নং : 938 বয়স : 45 লিঙ্গ : মহিলা	811	1	DCS1890955	ফটো উপলব্ধ	নাম : বেগম ৰাসিদা স্বামীৰ নাম: আব্দুল কুদ্দুস ঘৰ নং : 937 বয়স : 35 লিঙ্গ : মহিলা
812	1	CBD0417394	ফটো উপলব্ধ	নাম : ৰুমানা বেগম পিতাৰ নাম: ইউচুফ আলী ঘৰ নং : 301 বয়স : 31 লিঙ্গ : মহিলা	813	1	DCS0553065	ফটো উপলব্ধ	নাম : আফতাৰ হুছেইন পিতাৰ নাম: আব্দুল কালাম ঘৰ নং : 938 বয়স : 29 লিঙ্গ : পুৰুষ	814	1	DCS1513803	ফটো উপলব্ধ	নাম : কৌছাৰা বেগম পিতাৰ নাম: আব্দুল মতিন ঘৰ নং : 193 বয়স : 23 লিঙ্গ : মহিলা
815	1	DCS1757682	ফটো উপলব্ধ	নাম : সাহাব উদ্দিন পিতাৰ নাম: ৰয়মুজ আলী ঘৰ নং : 931 বয়স : 48 লিঙ্গ : পুৰুষ	816	1	DCS0306431	ফটো উপলব্ধ	নাম : মকবুল হুছেইন পিতাৰ নাম: ৰিয়াছদ আলী ঘৰ নং : 929 বয়স : 27 লিঙ্গ : পুৰুষ	817	1	DCS0303230	ফটো উপলব্ধ	নাম : আব্দুল মতিন পিতাৰ নাম: আলা উদ্দিন ঘৰ নং : 932 বয়স : 27 লিঙ্গ : পুৰুষ
818	1	DCS0470294	ফটো উপলব্ধ	নাম : আমিৰ হুছেইন মাতৃৰ নাম: ৰিয়াছদ আলী ঘৰ নং : 929 বয়স : 30 লিঙ্গ : পুৰুষ	819	1	DCS0641142	ফটো উপলব্ধ	নাম : জাচমিনা বেগম স্বামীৰ নাম: জাকিৰ হুছেইন ঘৰ নং : 929 বয়স : 27 লিঙ্গ : মহিলা	820	1	DCS1890320	ফটো উপলব্ধ	নাম : জাকিৰ হুছেইন পিতাৰ নাম: ৰিয়াছদ আলী ঘৰ নং : 929 বয়স : 38 লিঙ্গ : পুৰুষ
821	1	DCS1890353	ফটো উপলব্ধ	নাম : ৰিয়াছদ আলী পিতাৰ নাম: ৰশিদ আলী ঘৰ নং : 929 বয়স : 60 লিঙ্গ : পুৰুষ	822	1	DCS1890331	ফটো উপলব্ধ	নাম : নুৰ হুছেইন পিতাৰ নাম: ৰিয়াছদ আলী ঘৰ নং : 934 বয়স : 36 লিঙ্গ : পুৰুষ	823	1	DCS1453034	ফটো উপলব্ধ	নাম : মোঃ আব্দুল পিতাৰ নাম: মোঃ সাহাব উদ্দীন ঘৰ নং : 931 বয়স : 24 লিঙ্গ : পুৰুষ
824	1	DCS0647032	ফটো উপলব্ধ	নাম : ছালমা বেগম স্বামীৰ নাম: আব্দুল মালিক ঘৰ নং : 460 বয়স : 32 লিঙ্গ : মহিলা	825	1	DCS0068866	ফটো উপলব্ধ	নাম : ৰেজিয়া বেগম স্বামীৰ নাম: আমিনুল ইছলাম ঘৰ নং : 205 বয়স : 34 লিঙ্গ : মহিলা	826	1	HYG2373264	ফটো উপলব্ধ	নাম : জেসমিনা বেগম স্বামীৰ নাম: মঃ ইনতাজ হুছেইন ঘৰ নং : 933 বয়স : 32 লিঙ্গ : মহিলা



827	1	HYG2373253	ফটো উপলব্ধ	828	1	DCS0461673	ফটো উপলব্ধ	829	1	DCS1890364	ফটো উপলব্ধ
<p>নাম : মঃ ইনতাজ পিতাৰ নাম: আব্দুল হালিম ঘৰ নং : 933 বয়স : 37 লিঙ্গ : পুৰুষ</p>				<p>নাম : ছালমা বেগম স্বামীৰ নাম: নৰ হুছেইন ঘৰ নং : 934 বয়স : 27 লিঙ্গ : মহিলা</p>				<p>নাম : আনোৱাৰা বেগম স্বামীৰ নাম: ৰিয়াছদ আলী ঘৰ নং : 929 বয়স : 55 লিঙ্গ : মহিলা</p>			
830	1	DUU0277632	ফটো উপলব্ধ	831	1	DUU0277657	ফটো উপলব্ধ	832	1	DUU0278671	ফটো উপলব্ধ
<p>নাম : খালিদা বেগম স্বামীৰ নাম: কৌ চৰ আলম ঘৰ নং : 150 বয়স : 20 লিঙ্গ : মহিলা</p>				<p>নাম : আহমিনা বেগম স্বামীৰ নাম: আবজল হুছেইন ঘৰ নং : 935 বয়স : 20 লিঙ্গ : মহিলা</p>				<p>নাম : মাসুদা বেগম স্বামীৰ নাম: ছেলিম উদ্দিন ঘৰ নং : 192 বয়স : 23 লিঙ্গ : মহিলা</p>			
833	1	DUU0278689	ফটো উপলব্ধ	834	1	DUU0278697	ফটো উপলব্ধ	835	1	DUU0278713	ফটো উপলব্ধ
<p>নাম : তছলিমা বেগম স্বামীৰ নাম: মঃ আৰ্কাছ আলী ঘৰ নং : 325 বয়স : 23 লিঙ্গ : মহিলা</p>				<p>নাম : মজিবুৰ ৰহমান পিতাৰ নাম: আব্দুল কাশিম ঘৰ নং : 283 বয়স : 18 লিঙ্গ : পুৰুষ</p>				<p>নাম : নফিসা বেগম স্বামীৰ নাম: মিসবা উদ্দিন ঘৰ নং : 425 বয়স : 21 লিঙ্গ : মহিলা</p>			
836	1	DUU0278721	ফটো উপলব্ধ	837	1	DUU0278739	ফটো উপলব্ধ	838	1	DUU0278747	ফটো উপলব্ধ
<p>নাম : শিবিৰ আহমেদ পিতাৰ নাম: দিলৱাৰ হুছেইন ঘৰ নং : 212 বয়স : 19 লিঙ্গ : পুৰুষ</p>				<p>নাম : আব্দুল মাজি ব পিতাৰ নাম: আব্দুল লতিফ ঘৰ নং : 280 বয়স : 22 লিঙ্গ : পুৰুষ</p>				<p>নাম : হাবিজ উদ্দিন পিতাৰ নাম: আব্দুল শুকুৰ ঘৰ নং : 189 বয়স : 19 লিঙ্গ : পুৰুষ</p>			
839	1	DUU0278796	ফটো উপলব্ধ	840	1	DUU0278820	ফটো উপলব্ধ	841	1	DUU0278952	ফটো উপলব্ধ
<p>নাম : মঃ ৰেহান উদ্দিন পিতাৰ নাম: সুৰুজ আলী ঘৰ নং : 425 বয়স : 21 লিঙ্গ : পুৰুষ</p>				<p>নাম : মাচুমা বেগম পিতাৰ নাম: তাজ উদ্দিন ঘৰ নং : 290 বয়স : 19 লিঙ্গ : মহিলা</p>				<p>নাম : মঃ ইনজামুল হক পিতাৰ নাম: আনৱাৰ হুছেইন ঘৰ নং : 293 বয়স : 18 লিঙ্গ : পুৰুষ</p>			
842	1	DUU0278960	ফটো উপলব্ধ	843	1	DUU0278986	ফটো উপলব্ধ	844	1	DUU0279026	ফটো উপলব্ধ
<p>নাম : ৰুমানা বেগম পিতাৰ নাম: ইছলাম উদ্দিন ঘৰ নং : 193 ক বয়স : 19 লিঙ্গ : মহিলা</p>				<p>নাম : মঃ আৰিফ উদ্দিন লস্কৰ মাতৃৰ নাম: নজমা বেগম ঘৰ নং : 164 ক বয়স : 18 লিঙ্গ : পুৰুষ</p>				<p>নাম : ৰছিদ আহমেদ পিতাৰ নাম: আব্দুল কাদিৰ ঘৰ নং : 175 বয়স : 19 লিঙ্গ : পুৰুষ</p>			
845	1	DUU0281303	ফটো উপলব্ধ	846	1	DUU0281428	ফটো উপলব্ধ	847	1	DUU0281709	ফটো উপলব্ধ
<p>নাম : ছামিমা বেগম পিতাৰ নাম: বিলাল উদ্দিন ঘৰ নং : 312 বয়স : 19 লিঙ্গ : মহিলা</p>				<p>নাম : মঃ খৰশিদ আহমেদ পিতাৰ নাম: ছিদ্দিক আলী ঘৰ নং : 160 বয়স : 19 লিঙ্গ : পুৰুষ</p>				<p>নাম : ৰাহেনা বেগম পিতাৰ নাম: মনুহৰ আলী ঘৰ নং : 631 বয়স : 19 লিঙ্গ : মহিলা</p>			
848	1	DUU0281725	ফটো উপলব্ধ	849	1	DUU0282046	ফটো উপলব্ধ	850	1	DUU0282483	ফটো উপলব্ধ
<p>নাম : ইমৰানা বেগম পিতাৰ নাম: মনুহৰ আলী ঘৰ নং : 631 বয়স : 18 লিঙ্গ : মহিলা</p>				<p>নাম : চুলতানা বেগম পিতাৰ নাম: বাহাৰ উদ্দিন ঘৰ নং : 192 বয়স : 21 লিঙ্গ : মহিলা</p>				<p>নাম : মেহজাবিন চুলতানা পিতাৰ নাম: হুছেইন আহমেদ ঘৰ নং : 243 বয়স : 18 লিঙ্গ : মহিলা</p>			
851	1	DUU0283028	ফটো উপলব্ধ								
<p>নাম : ৰুপসানা বেগম পিতাৰ নাম: আফতাব উদ্দিন ঘৰ নং : 736 বয়স : 20 লিঙ্গ : মহিলা</p>											

852	1	DUU0099093
নাম : হাবিজ উদ্দিন পিতাৰ নাম: নূৰ ইছলাম ঘৰ নং : ৯৩৯ বয়স : 21 লিঙ্গ : পুৰুষ		
ফটো উপলব্ধ		

853	1	DCS1891027
নাম : ইছলাম উদ্দিন পিতাৰ নাম: ছয়দুৰ বহমান ঘৰ নং : 940 বয়স : 34 লিঙ্গ : পুৰুষ		
ফটো উপলব্ধ		

ভোটাৰৰ সাৰাংশ

A) ভোটাৰৰ সংখ্যা

	তালিকাৰ প্ৰকাৰ	তালিকাৰ চিনাক্তকৰণ	ভোটাৰৰ সংখ্যা							
			পুৰুষ	মহিলা	৩য় লিঙ্গ	মুঠ				
I	মূল তালিকা	মূল তালিকা	বিশেষ সংশোধন, 2026 চনৰ পূৰ্বৰ 2025 চনৰ মূল তালিকাৰ লগত থকা সংযোজন সমূহ একত্ৰিতকৰণ কৰা তালিকা।				395	401	0	796
II	যোগ তালিকা	পৰিপূৰক 1	বিশেষ সংক্ষিপ্ত সংশোধন, 2026				25	30	0	55
		পৰিপূৰক 2	অনবিচ্ছিন্ন সংশোধন 2026				2	0	0	2
			মুঠ				27	30	0	57
III	বিয়োজন তালিকা	পৰিপূৰক 1	বিশেষ সংক্ষিপ্ত সংশোধন, 2026				13	16	0	29
		পৰিপূৰক 2	অনবিচ্ছিন্ন সংশোধন 2026				0	2	0	2
			মুঠ				13	18	0	31
IV	লিংগ ক্ষেত্ৰত পৰিবৰ্তনৰ বাবে পাৰ্থক্য					0	0	0	0	
এই সংশোধনৰ পিছত ভোটাৰ তালিকাত ভোটাৰৰ মুঠ সংখ্যা (I+II-III+IV)						409	413	0	822	

B) শুধৰনীৰ সংখ্যা

তালিকাৰ প্ৰকাৰ	তালিকাৰ চিনাক্তকৰণ	শুধৰনীৰ সংখ্যা
পৰিপূৰক 1	বিশেষ সংক্ষিপ্ত সংশোধন, 2026	17
পৰিপূৰক 2	অনবিচ্ছিন্ন সংশোধন 2026	2
	মুঠ	19

নিৰ্বাচক পঞ্জীয়ন বিষয়াৰ স্বাক্ষৰ

E-মৃত, S-স্থানান্তৰিত/ বাসস্থান পৰিবৰ্তন, R-প্ৰতিলিপি, M-নিখোজ, Q-অযোগ্য