



ভোটাৰ তালিকা 2026 S03 অসম

বিধানসভা সমষ্টিৰ নম্বৰ, নাম আৰু সংৰক্ষণৰ স্থিতি : 62 - বিল্লাকান্দী (সাধাৰণ)		খণ্ড নং : 303																			
এই বিধানসভা সমষ্টিত কোন সংসদীয় সমষ্টিৰ অন্তৰ্গত তাৰ নম্বৰ, নাম আৰু সংৰক্ষণ স্থিতি : 10 - কাজিৰঙা (সাধাৰণ)																					
1. সংশোধনৰ বিৱৰণ																					
সংশোধনৰ বছৰ	2026	তালিকাৰ চিনাক্তকৰণ																			
ভিত্তি তাৰিখ	01-04-2026	বিশেষ সংশোধন, 2026 চনৰ পূৰ্বৰ 2025 চনৰ মূল তালিকাৰ লগত থকা সংযোজন সমূহ একত্ৰিতকৰণ কৰা তালিকা।																			
সংশোধনৰ প্ৰকাৰ	বিশেষ সংশোধন 2026																				
প্ৰকাশনৰ তাৰিখ	23-03-2026																				
2. খণ্ড আৰু ভোটগ্ৰহন কেন্দ্ৰৰ বিৱৰণ																					
খণ্ডৰ অন্তৰ্গত এলেকা সমূহৰ নম্বৰ আৰু নাম																					
1-অকচেচ হাতিবন্ধা		<table border="1" style="width: 100%; border-collapse: collapse;"> <tr> <td>মূল চহৰ/গাওঁ</td> <td>: অকচেচ হাতিবন্ধা</td> </tr> <tr> <td>ৱাৰ্ড নং</td> <td>:</td> </tr> <tr> <td>ডাকঘৰ</td> <td>: মোৰাঝাৰ</td> </tr> <tr> <td>পুলিচ থানা</td> <td>: মোৰাঝাৰ</td> </tr> <tr> <td>ব্লক</td> <td>: বিল্লাকান্দি (অংশ)</td> </tr> <tr> <td>ৰাজহ চক্ৰ</td> <td>: ডবকা (অংশ)</td> </tr> <tr> <td>জিলা</td> <td>: হোজাই</td> </tr> <tr> <td>পিনকোড</td> <td>: 782439</td> </tr> </table>				মূল চহৰ/গাওঁ	: অকচেচ হাতিবন্ধা	ৱাৰ্ড নং	:	ডাকঘৰ	: মোৰাঝাৰ	পুলিচ থানা	: মোৰাঝাৰ	ব্লক	: বিল্লাকান্দি (অংশ)	ৰাজহ চক্ৰ	: ডবকা (অংশ)	জিলা	: হোজাই	পিনকোড	: 782439
মূল চহৰ/গাওঁ	: অকচেচ হাতিবন্ধা																				
ৱাৰ্ড নং	:																				
ডাকঘৰ	: মোৰাঝাৰ																				
পুলিচ থানা	: মোৰাঝাৰ																				
ব্লক	: বিল্লাকান্দি (অংশ)																				
ৰাজহ চক্ৰ	: ডবকা (অংশ)																				
জিলা	: হোজাই																				
পিনকোড	: 782439																				
3. ভোটগ্ৰহন কেন্দ্ৰৰ বিৱৰণ																					
ভোটগ্ৰহন কেন্দ্ৰৰ নম্বৰ আৰু নাম :		ভোটগ্ৰহন কেন্দ্ৰৰ প্ৰকাৰ (পুৰুষ/মহিলা/সাধাৰণ)		সাধাৰণ																	
303 - অকচেচ হাতিবন্ধা এল পি স্কুল (বুম নং ২)		খণ্ডৰ অন্তৰ্গত সহায়ক ভোটগ্ৰহন কেন্দ্ৰৰ সংখ্যা :		0																	
ভোটগ্ৰহন কেন্দ্ৰৰ ঠিকনা :																					
অকচেচ হাতিবন্ধা এল পি স্কুল, বুম নং ২, অকচেচ হাতিবন্ধা																					
4. ভোটাৰৰ সংখ্যা																					
আৰম্ভনি ক্ৰমিক নং	শেষ ক্ৰমিক নং	মুঠ ভোটাৰ																			
		পুৰুষ	মহিলা	৩য় লিঙ্গ	মুঠ																
1	648	294	302	0	596																

নিৰ্বাচক পঞ্জীয়ন বিষয়াৰ স্বাক্ষৰ

Nazri Naksha

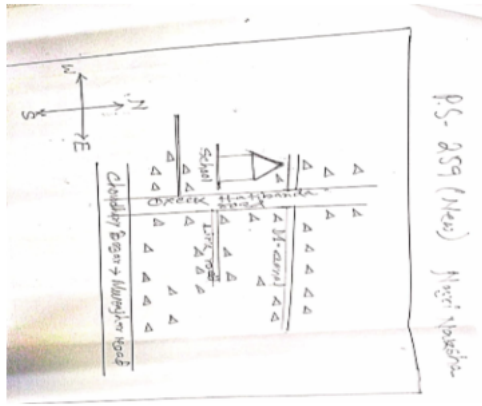

Google Map View



Polling Station Building Front View



ভোটগ্ৰন্থন কেন্দ্ৰৰ সন্মুখৰ দৃশ্য



Cad View

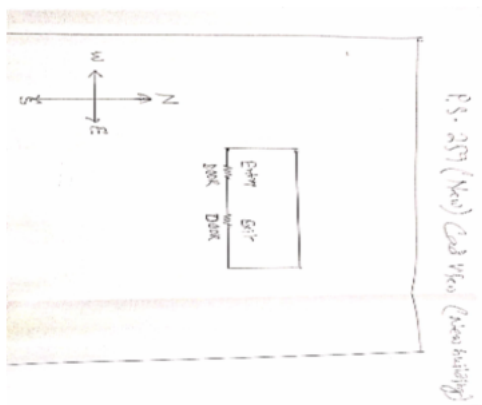

Key MAP View

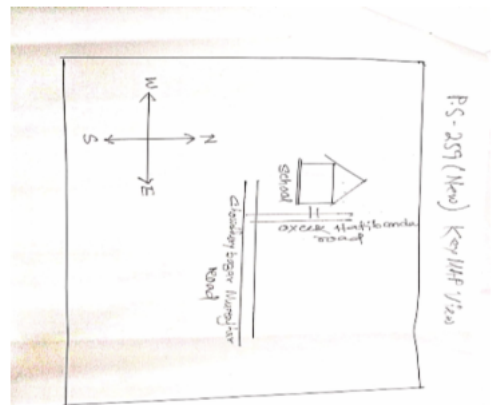



বিধানসভা সমষ্টিৰ নম্বৰ আৰু নাম : 62-বিম্বাকান্দী
অংশৰ নম্বৰ আৰু নাম : 1-অকচেক হাতিবন্ধা

1 নাম : শীলা দাস স্বামীৰ নাম: প্ৰবীৰ চন্দ্ৰ দাস ঘৰ নং : ১১০ বয়স : 63 লিঙ্গ : মহিলা	DCS1648653 ফটো উপলব্ধ	2 নাম : বাপন দাস পিতাৰ নাম: প্ৰবীৰ দাস ঘৰ নং : ১১০ বয়স : 45 লিঙ্গ : পুৰুষ	DCS1648664 ফটো উপলব্ধ	3 নাম : সাগৰিকা দাস স্বামীৰ নাম: বাপন দাস ঘৰ নং : ১১০ বয়স : 40 লিঙ্গ : মহিলা	DCS1648675 ফটো উপলব্ধ
4 নাম : সবিতা দাস স্বামীৰ নাম: স্বপন দাস ঘৰ নং : ১১০ বয়স : 39 লিঙ্গ : মহিলা	DCS0012286 ফটো উপলব্ধ	5 নাম : স্বপন দাস পিতাৰ নাম: প্ৰবীৰ দাস ঘৰ নং : ১১০ বয়স : 37 লিঙ্গ : পুৰুষ	DCS1648686 ফটো উপলব্ধ	6 নাম : বিংকু দাস স্বামীৰ নাম: দিপন দাস ঘৰ নং : 110 বয়স : 31 লিঙ্গ : মহিলা	DCS1764083 ফটো উপলব্ধ
7 নাম : দিপন দাস পিতাৰ নাম: প্ৰবীৰ দাস ঘৰ নং : ১১০ বয়স : 28 লিঙ্গ : পুৰুষ	DCS0013078 ফটো উপলব্ধ	8 নাম : বিম্পী দাস পিতাৰ নাম: বাপন দাস ঘৰ নং : 110 বয়স : 22 লিঙ্গ : মহিলা	DCS6275036 ফটো উপলব্ধ	9 নাম : শান্তী বানী দাস স্বামীৰ নাম: সুকুমাৰ দাস ঘৰ নং : ১১১ বয়স : 53 লিঙ্গ : মহিলা	DCS1648700 ফটো উপলব্ধ
10 নাম : পিপলু দাস পিতাৰ নাম: সুকুমাৰ দাস ঘৰ নং : ১১১ বয়স : 26 লিঙ্গ : পুৰুষ	DCS0417261 ফটো উপলব্ধ	11 নাম : চম্পা দাস স্বামীৰ নাম: পিপলু দাস ঘৰ নং : 111 বয়স : 23 লিঙ্গ : মহিলা	DCS6271597 ফটো উপলব্ধ	12 নাম : বিশ্বজিৎ দাস পিতাৰ নাম: সুকুমাৰ দাস ঘৰ নং : 111 বয়স : 21 লিঙ্গ : পুৰুষ	DCS6271621 ফটো উপলব্ধ
13 নাম : শিপ্রা দাস স্বামীৰ নাম: নান্টু দাস ঘৰ নং : ১১২ বয়স : 46 লিঙ্গ : মহিলা	DCS1648733 ফটো উপলব্ধ	14 নাম : নান্টু দাস পিতাৰ নাম: ক্ষিৰোদ দাস ঘৰ নং : ১১২ বয়স : 45 লিঙ্গ : পুৰুষ	DCS1648722 ফটো উপলব্ধ	15 নাম : অময়াময় দাস পিতাৰ নাম: নান্টু দাস ঘৰ নং : ১১২ বয়স : 24 লিঙ্গ : পুৰুষ	DCS0646315 ফটো উপলব্ধ
16 নাম : অজয় জয় দাস পিতাৰ নাম: নান্টু দাস ঘৰ নং : ১১২ বয়স : 23 লিঙ্গ : পুৰুষ	DCS1768274 ফটো উপলব্ধ	17 নাম : বেণুকা দাস স্বামীৰ নাম: অময়াময় দাস ঘৰ নং : 112 বয়স : 20 লিঙ্গ : মহিলা	DUU0094482 ফটো উপলব্ধ	18 নাম : সুপ্ৰভা বানী দাস পিতাৰ নাম: সূৰ্য্য কান্ত দাস ঘৰ নং : ১১৩ বয়স : 86 লিঙ্গ : মহিলা	DCS1648744 ফটো উপলব্ধ
19 নাম : শংকৰ দাস পিতাৰ নাম: সূৰ্য্য কান্ত দাস ঘৰ নং : ১১৩ বয়স : 50 লিঙ্গ : পুৰুষ	DCS1648755 ফটো উপলব্ধ	20 নাম : সন্ধ্যা বনি দাশ স্বামীৰ নাম: শংকৰ দাস ঘৰ নং : ১১৩ বয়স : 43 লিঙ্গ : মহিলা	DCS1648766 ফটো উপলব্ধ	21 নাম : দিবাকৰ দাস পিতাৰ নাম: শংকৰ দাস ঘৰ নং : ১১৩ বয়স : 24 লিঙ্গ : পুৰুষ	DCS1534080 ফটো উপলব্ধ
22 নাম : দুলন চন্দ্ৰ পিতাৰ নাম: উপেন্দ্ৰ চন্দ্ৰ ঘৰ নং : ১১৪ বয়স : 66 লিঙ্গ : পুৰুষ	DCS1648835 ফটো উপলব্ধ	23 নাম : মহম্মদ আতাবুৰ ৰুহমান পিতাৰ নাম: নজিব আলী ঘৰ নং : ১১৪ বয়স : 38 লিঙ্গ : পুৰুষ	DCS1479216 ফটো উপলব্ধ	24 নাম : ৰুমিনা বেগম স্বামীৰ নাম: আতাবুৰ ৰহমান ঘৰ নং : ১১৪ বয়স : 29 লিঙ্গ : মহিলা	DCS0641720 ফটো উপলব্ধ
25 নাম : পুতুল দাস পিতাৰ নাম: পৰেশ দাস ঘৰ নং : ১১৫ বয়স : 52 লিঙ্গ : পুৰুষ	DCS1648846 ফটো উপলব্ধ	26 নাম : সবিতা দাস স্বামীৰ নাম: অবোধ দাস ঘৰ নং : ১১৫ বয়স : 51 লিঙ্গ : মহিলা	DCS1768290 ফটো উপলব্ধ	27 নাম : মনোষা বানী দাস স্বামীৰ নাম: পুতুল দাস ঘৰ নং : ১১৫ বয়স : 48 লিঙ্গ : মহিলা	DCS1648857 ফটো উপলব্ধ
28 নাম : শিপ্রা দাস স্বামীৰ নাম: সাধন দাস ঘৰ নং : 115 বয়স : 48 লিঙ্গ : মহিলা	DCS1657427 ফটো উপলব্ধ	29 নাম : পিন্টু চন্দ্ৰ দাস পিতাৰ নাম: পুতুল দাস ঘৰ নং : ১১৫ বয়স : 30 লিঙ্গ : পুৰুষ	DCS2123720 ফটো উপলব্ধ	30 নাম : সাবিত্ৰী হাৰ্শেপী স্বামীৰ নাম: পিন্টু দাস ঘৰ নং : ১১৫ বয়স : 28 লিঙ্গ : মহিলা	DCS0409284 ফটো উপলব্ধ



31 নাম : মৌচুমা বিশ্বাস দাস স্বামীৰ নাম : অশিম দাস ঘৰ নং : ১১৫ বয়স : 24 লিঙ্গ : মহিলা	DCS1534098 ফটো উপলব্ধ	32 নাম : প্ৰবীন দাস পিতাৰ নাম : পুতুল দাস ঘৰ নং : ১১৫ বয়স : 22 লিঙ্গ : পুৰুষ	DCS1660661 ফটো উপলব্ধ	33 নাম : সীমা বানী দাস বানী স্বামীৰ নাম : সজল দাস ঘৰ নং : ১১৫ক বয়স : 55 লিঙ্গ : মহিলা	DCS1648880 ফটো উপলব্ধ
34 নাম : জয়দীপ দাস পিতাৰ নাম : হৰিপদ দাস ঘৰ নং : 116 বয়স : 45 লিঙ্গ : পুৰুষ	DCS1658806 ফটো উপলব্ধ	35 নাম : বিতা দাস স্বামীৰ নাম : জয়দীপ দাস ঘৰ নং : 116 বয়স : 37 লিঙ্গ : মহিলা	DCS1660226 ফটো উপলব্ধ	36 নাম : বিটু দাস পিতাৰ নাম : বিবেন্দ্র দাস ঘৰ নং : ১১৬ বয়স : 25 লিঙ্গ : পুৰুষ	DCS0672113 ফটো উপলব্ধ
37 নাম : ৱিকি ভৌমিক পিতাৰ নাম : বিজয় ভৌমিক ঘৰ নং : ১১৬ বয়স : 24 লিঙ্গ : মহিলা	DCS0511477 ফটো উপলব্ধ	38 নাম : অঞ্জনা ৰাণী দাস স্বামীৰ নাম : হিৰেন্দ্ৰ দাস ঘৰ নং : ১১৭ বয়স : 50 লিঙ্গ : মহিলা	DCS1648971 ফটো উপলব্ধ	39 নাম : ৰিশু দাস পিতাৰ নাম : হিৰেন্দ্ৰ দাস ঘৰ নং : ১১৭ বয়স : 32 লিঙ্গ : পুৰুষ	DCS1650664 ফটো উপলব্ধ
40 নাম : বলাই চন্দ পিতাৰ নাম : কামিনী চন্দ ঘৰ নং : ১১৮ বয়স : 55 লিঙ্গ : পুৰুষ	DCS1649021 ফটো উপলব্ধ	41 নাম : চিদাম চন্দ পিতাৰ নাম : কামিনী চন্দ ঘৰ নং : ১১৮ বয়স : 53 লিঙ্গ : পুৰুষ	DCS1649043 ফটো উপলব্ধ	42 নাম : বুলু চন্দ স্বামীৰ নাম : চিদাম চন্দ ঘৰ নং : ১১৮ বয়স : 38 লিঙ্গ : মহিলা	DCS1650675 ফটো উপলব্ধ
43 নাম : মিঠন চন্দ পিতাৰ নাম : কানাই লাল চন্দ ঘৰ নং : ১১৮ বয়স : 31 লিঙ্গ : পুৰুষ	DCS0500108 ফটো উপলব্ধ	R 44 নাম : মিঠন চন্দ পিতাৰ নাম : কানাই লাল চন্দ ঘৰ নং : ১১৮ বয়স : 29 লিঙ্গ : পুৰুষ	DCS0020859 ফটো উপলব্ধ	R 45 নাম : সন্তোষী চন্দ পিতাৰ নাম : কানাই চন্দ ঘৰ নং : ১১৭ বয়স : 26 লিঙ্গ : মহিলা	DCS0589226 ফটো উপলব্ধ
46 নাম : সন্তোষী চন্দ পিতাৰ নাম : কানাই লাল চন্দ ঘৰ নং : ১১৮ বয়স : 26 লিঙ্গ : মহিলা	DCS1533546 ফটো উপলব্ধ	47 নাম : ঋষি চন্দ পিতাৰ নাম : চিদাম চন্দ ঘৰ নং : 118 বয়স : 19 লিঙ্গ : পুৰুষ	DUU0181040 ফটো উপলব্ধ	48 নাম : আলিম উদ্দিন পিতাৰ নাম : আলী আহমদ ঘৰ নং : ১১৮ট বয়স : 48 লিঙ্গ : পুৰুষ	DCS1650686 ফটো উপলব্ধ
49 নাম : হুছনাৰা বেগম স্বামীৰ নাম : আলিম উদ্দিন ঘৰ নং : ১১৮ট বয়স : 36 লিঙ্গ : মহিলা	DCS0020339 ফটো উপলব্ধ	50 নাম : চেনিমাই বৰুৱা স্বামীৰ নাম : জয়গুৰাম বৰুৱা ঘৰ নং : ১১৯ বয়স : 68 লিঙ্গ : মহিলা	DCS1649054 ফটো উপলব্ধ	S 51 নাম : মাধব বৰুৱা পিতাৰ নাম : জয়গুৰাম বৰুৱা ঘৰ নং : ১১৯ বয়স : 50 লিঙ্গ : পুৰুষ	DCS1649065 ফটো উপলব্ধ
S 52 নাম : মাধব বৰুৱা পিতাৰ নাম : জয়গুৰাম বৰুৱা ঘৰ নং : ১১৯ বয়স : 42 লিঙ্গ : পুৰুষ	DCS1649076 ফটো উপলব্ধ	S 53 নাম : অতুল বৰুৱা পিতাৰ নাম : জয়গুৰাম বৰুৱা ঘৰ নং : ১১৯ বয়স : 40 লিঙ্গ : পুৰুষ	DCS1649087 ফটো উপলব্ধ	S 54 নাম : জগন্নাথ বৰুৱা পিতাৰ নাম : জয়গুৰাম বৰুৱা ঘৰ নং : ১১৯ বয়স : 38 লিঙ্গ : পুৰুষ	DCS1649098 ফটো উপলব্ধ
55 নাম : স্বামছিদা বেগম স্বামীৰ নাম : এনাম উদ্দিন ঘৰ নং : ১২০ বয়স : 31 লিঙ্গ : মহিলা	DCS1955954 ফটো উপলব্ধ	56 নাম : নিজাম উদ্দিন লস্কৰ পিতাৰ নাম : জাকিৰ হুছেইন লস্কৰ ঘৰ নং : ১২০ বয়স : 31 লিঙ্গ : পুৰুষ	DCS1629005 ফটো উপলব্ধ	57 নাম : ৰিজৱান আলম পিতাৰ নাম : আগুৰ উদ্দিন ঘৰ নং : 120ক বয়স : 19 লিঙ্গ : পুৰুষ	DUU0147819 ফটো উপলব্ধ
58 নাম : হাৰিছন নেছা স্বামীৰ নাম : নুৰুল হক ঘৰ নং : ১২০ক বয়স : 54 লিঙ্গ : মহিলা	DCS0023069 ফটো উপলব্ধ	59 নাম : ৰুকচানা বেগম স্বামীৰ নাম : আগুৰ উদ্দিন ঘৰ নং : ১২০ক বয়স : 34 লিঙ্গ : মহিলা	DCS0023317 ফটো উপলব্ধ	60 নাম : ইমৰান উদ্দিন পিতাৰ নাম : নুৰুল উদ্দিন ঘৰ নং : ১২০ক বয়স : 31 লিঙ্গ : পুৰুষ	DCS0275727 ফটো উপলব্ধ



61 নাম : এনাম উদ্দিন পিতাৰ নাম: নূৰুল হক ঘৰ নং : ১২০ক বয়স : 29 লিঙ্গ : পুৰুষ	DCS0275735 ফটো উপলব্ধ	62 নাম : নজমা বেগম লস্কৰ স্বামীৰ নাম: ইমৰান উদ্দিন ঘৰ নং : ১২০ক বয়স : 27 লিঙ্গ : মহিলা	DCS1793926 ফটো উপলব্ধ	63 নাম : আমিনা বেগম স্বামীৰ নাম: হাৰিছ উদ্দিন ঘৰ নং : ১২১ বয়স : 55 লিঙ্গ : মহিলা	DCS1649134 ফটো উপলব্ধ
64 নাম : আমিৰ উদ্দিন পিতাৰ নাম: হাৰিছ উদ্দিন ঘৰ নং : 121 বয়স : 44 লিঙ্গ : পুৰুষ	DCS1649145 ফটো উপলব্ধ	65 নাম : ছমিৰুন নেছা পিতাৰ নাম: হাৰিছ উদ্দিন ঘৰ নং : ১২১ বয়স : 40 লিঙ্গ : মহিলা	DCS1649167 ফটো উপলব্ধ	66 নাম : মজমুন নেছা স্বামীৰ নাম: আমিৰ উদ্দিন ঘৰ নং : ১২১ বয়স : 32 লিঙ্গ : মহিলা	DCS0651497 ফটো উপলব্ধ
67 নাম : শৰিফ উদ্দিন পিতাৰ নাম: হাৰিছ উদ্দিন ঘৰ নং : 121 বয়স : 26 লিঙ্গ : পুৰুষ	DCS1793272 ফটো উপলব্ধ	S 68 নাম : মৰিয়ম বেগম পিতাৰ নাম: হাৰিছ উদ্দিন ঘৰ নং : ১২১ক বয়স : 31 লিঙ্গ : মহিলা	DCS0412411 ফটো উপলব্ধ	69 নাম : অদিৰচৰন হাওলধাৰ পিতাৰ নাম: হাৰিচৰন হাওলধাৰ ঘৰ নং : ১২২ বয়স : 58 লিঙ্গ : পুৰুষ	DCS1649203 ফটো উপলব্ধ
70 নাম : সুধীৰ হালদাৰ পিতাৰ নাম: হাৰিচৰন হালদাৰ ঘৰ নং : ১২২ বয়স : 53 লিঙ্গ : পুৰুষ	DCS1649189 ফটো উপলব্ধ	71 নাম : বিংকু হাওলধাৰ স্বামীৰ নাম: সুদিৰ হাওলধাৰ ঘৰ নং : ১২২ বয়স : 50 লিঙ্গ : মহিলা	DCS1649190 ফটো উপলব্ধ	72 নাম : আশা হাওলধাৰ স্বামীৰ নাম: অদিৰচৰন হাওলধাৰ ঘৰ নং : ১২২ বয়স : 40 লিঙ্গ : মহিলা	DCS1649214 ফটো উপলব্ধ
73 নাম : অভিমান্য হাওলধাৰ পিতাৰ নাম: হাৰি চৰণ হাওলধাৰ ঘৰ নং : ১২২ বয়স : 38 লিঙ্গ : পুৰুষ	DCS1649247 ফটো উপলব্ধ	74 নাম : শিবানী হাওলধাৰ স্বামীৰ নাম: অভিমান্য হাওলধাৰ ঘৰ নং : ১২২ বয়স : 30 লিঙ্গ : মহিলা	CBD0128736 ফটো উপলব্ধ	75 নাম : সঞ্জীত হালদাৰ পিতাৰ নাম: সুধীৰ হালদাৰ ঘৰ নং : ১২২ বয়স : 27 লিঙ্গ : পুৰুষ	DCS0412353 ফটো উপলব্ধ
76 নাম : বেখা হাওলাদাৰ স্বামীৰ নাম: সঞ্জীত হাওলাদাৰ ঘৰ নং : ১২২ বয়স : 27 লিঙ্গ : মহিলা	DCS1774462 ফটো উপলব্ধ	S 77 নাম : লিটন শীল পিতাৰ নাম: অখিল শীল ঘৰ নং : 122ক বয়স : 39 লিঙ্গ : পুৰুষ	DYB4739031 ফটো উপলব্ধ	78 নাম : কেশব চৰকাৰ পিতাৰ নাম: কানাই চৰকাৰ ঘৰ নং : ১২৩ বয়স : 48 লিঙ্গ : পুৰুষ	DCS1649270 ফটো উপলব্ধ
79 নাম : ব্ৰজহৰি চৰকাৰ পিতাৰ নাম: কানাই চৰকাৰ ঘৰ নং : ১২৩ বয়স : 46 লিঙ্গ : পুৰুষ	DCS1649292 ফটো উপলব্ধ	80 নাম : অঞ্জনা চৰকাৰ স্বামীৰ নাম: কেশব চৰকাৰ ঘৰ নং : ১২৩ বয়স : 43 লিঙ্গ : মহিলা	DCS1649281 ফটো উপলব্ধ	81 নাম : গুৰু সৰকাৰ স্বামীৰ নাম: ব্ৰজহৰি চৰকাৰ ঘৰ নং : ১২৩ বয়স : 33 লিঙ্গ : মহিলা	DCS2125851 ফটো উপলব্ধ
82 নাম : জয়দেব সৰকাৰ পিতাৰ নাম: কেশব সৰকাৰ ঘৰ নং : ১২৩ বয়স : 22 লিঙ্গ : পুৰুষ	DCS1664457 ফটো উপলব্ধ	83 নাম : খলিল উদ্দিন পিতাৰ নাম: ফখৰ উদ্দিন ঘৰ নং : ১২৭ বয়স : 70 লিঙ্গ : পুৰুষ	DCS1649430 ফটো উপলব্ধ	84 নাম : হানিফা খাতুন পিতাৰ নাম: খলিল উদ্দিন ঘৰ নং : ১২৭ বয়স : 50 লিঙ্গ : মহিলা	DCS1649441 ফটো উপলব্ধ
85 নাম : নেছাৰুন নেছা স্বামীৰ নাম: সফৰ আলী ঘৰ নং : ১২৮ বয়স : 59 লিঙ্গ : মহিলা	DCS1649452 ফটো উপলব্ধ	86 নাম : জালাল উদ্দিন পিতাৰ নাম: সফৰ আলী ঘৰ নং : ১২৮ বয়স : 55 লিঙ্গ : পুৰুষ	DCS1649463 ফটো উপলব্ধ	87 নাম : ফুলজান বিবি স্বামীৰ নাম: জালাল উদ্দিন ঘৰ নং : ১২৮ বয়স : 46 লিঙ্গ : মহিলা	DCS1649474 ফটো উপলব্ধ
88 নাম : ফিৰদৌছ আহমেদ পিতাৰ নাম: জালাল উদ্দিন ঘৰ নং : 128 বয়স : 25 লিঙ্গ : পুৰুষ	DUU0027482 ফটো উপলব্ধ	89 নাম : সাদিক আহমেদ পিতাৰ নাম: জালাল উদ্দিন ঘৰ নং : 128 বয়স : 20 লিঙ্গ : পুৰুষ	DUU0027623 ফটো উপলব্ধ	90 নাম : লক্ষণ মণ্ডল পিতাৰ নাম: কেবল চন্দ্ৰ মণ্ডল ঘৰ নং : ১২৯ বয়স : 55 লিঙ্গ : পুৰুষ	DCS1649509 ফটো উপলব্ধ



বিধানসভা সমষ্টিৰ নম্বৰ আৰু নাম : 62-বিম্বাকান্দী
অংশৰ নম্বৰ আৰু নাম : 1-অকচেক হাতিবন্ধা

91	DCS1649510	ফটো উপলব্ধ	নাম : সুলতা মণ্ডল স্বামীৰ নাম: লক্ষন মণ্ডল ঘৰ নং : ১২৯ বয়স : 50 লিঙ্গ : মহিলা
92	DCS0448894	ফটো উপলব্ধ	নাম : দীপক মণ্ডল পিতাৰ নাম: লক্ষন মণ্ডল ঘৰ নং : ১২৯ বয়স : 27 লিঙ্গ : পুৰুষ
93	DCS0209700	ফটো উপলব্ধ	নাম : বিপ্লৱ মণ্ডল পিতাৰ নাম: লক্ষণ মণ্ডল ঘৰ নং : ১২৯ বয়স : 27 লিঙ্গ : পুৰুষ
94	DCS1649576	ফটো উপলব্ধ	নাম : ৰেখা মণ্ডল স্বামীৰ নাম: গোপাল চন্দ্ৰ মণ্ডল ঘৰ নং : ১৩০ বয়স : 65 লিঙ্গ : মহিলা
95	DCS1649598	ফটো উপলব্ধ	নাম : মনোৰঞ্জন মণ্ডল পিতাৰ নাম: কেবল চন্দ্ৰ মণ্ডল ঘৰ নং : ১৩১ বয়স : 67 লিঙ্গ : পুৰুষ
96	DCS1649601	ফটো উপলব্ধ	নাম : অৰুনা মণ্ডল স্বামীৰ নাম: মনোৰঞ্জন মণ্ডল ঘৰ নং : ১৩১ বয়স : 60 লিঙ্গ : মহিলা
97	DCS1649612	ফটো উপলব্ধ	নাম : শম্ভু মণ্ডল পিতাৰ নাম: মনোৰঞ্জন মণ্ডল ঘৰ নং : ১৩১ বয়স : 45 লিঙ্গ : পুৰুষ
98	DCS1649634	ফটো উপলব্ধ	নাম : উত্তম মণ্ডল পিতাৰ নাম: মনোৰঞ্জন মণ্ডল ঘৰ নং : ১৩১ বয়স : 39 লিঙ্গ : পুৰুষ
99	DCS1649678	ফটো উপলব্ধ	নাম : মুকুল মণ্ডল পিতাৰ নাম: ৰমেশ মণ্ডল ঘৰ নং : ১৩২ বয়স : 45 লিঙ্গ : পুৰুষ
100	DCS1649689	ফটো উপলব্ধ	নাম : শেফালী মণ্ডল স্বামীৰ নাম: মুকুল মণ্ডল ঘৰ নং : ১৩২ বয়স : 40 লিঙ্গ : মহিলা
101	DCS1660547	ফটো উপলব্ধ	নাম : মেনকা মণ্ডল পিতাৰ নাম: মুকুল মণ্ডল ঘৰ নং : ১৩২ বয়স : 22 লিঙ্গ : মহিলা
102	DCS1649703	ফটো উপলব্ধ	নাম : দিলীপ মণ্ডল পিতাৰ নাম: যুগেশ মণ্ডল ঘৰ নং : ১৩৩ বয়স : 45 লিঙ্গ : পুৰুষ
103	DCS1649714	ফটো উপলব্ধ	নাম : ৰূপালী মণ্ডল স্বামীৰ নাম: দিলীপ মণ্ডল ঘৰ নং : ১৩৩ বয়স : 44 লিঙ্গ : মহিলা
104	DCS1649725	ফটো উপলব্ধ	নাম : দিপু মণ্ডল পিতাৰ নাম: যোগেশ মণ্ডল ঘৰ নং : ১৩৩ বয়স : 35 লিঙ্গ : পুৰুষ
105	DCS0038489	ফটো উপলব্ধ	নাম : সপ্না নন্দাস মন্ডল স্বামীৰ নাম: দিপু মন্ডল ঘৰ নং : ১৩৩ বয়স : 29 লিঙ্গ : মহিলা
106	DCS1662006	ফটো উপলব্ধ	নাম : দিপঙ্কৰ মণ্ডল পিতাৰ নাম: দিলীপ মণ্ডল ঘৰ নং : ১৩৩ক বয়স : 22 লিঙ্গ : পুৰুষ
107	DCS1649736	ফটো উপলব্ধ	নাম : নৰেন মণ্ডল পিতাৰ নাম: মুকুন্দ মণ্ডল ঘৰ নং : ১৩৪ বয়স : 75 লিঙ্গ : পুৰুষ
108	DCS1649747	ফটো উপলব্ধ	নাম : আৰতী মণ্ডল স্বামীৰ নাম: নৰেন মণ্ডল ঘৰ নং : ১৩৪ বয়স : 68 লিঙ্গ : মহিলা
109	DCS2123764	ফটো উপলব্ধ	নাম : উত্তম মন্ডল পিতাৰ নাম: নৰেন মন্ডল ঘৰ নং : ১৩৪ বয়স : 30 লিঙ্গ : পুৰুষ
110	DCS1649770	ফটো উপলব্ধ	নাম : অনিমা বৰুৱা স্বামীৰ নাম: মুলেশ্বৰ বৰুৱা ঘৰ নং : ১৩৫ বয়স : 60 লিঙ্গ : মহিলা
111	DCS1649769	ফটো উপলব্ধ	নাম : মুলেশ্বৰ বৰুৱা পিতাৰ নাম: লক্ষীকান্ত বৰুৱা ঘৰ নং : ১৩৫ বয়স : 57 লিঙ্গ : পুৰুষ
S 112	DCS0509257	ফটো উপলব্ধ	নাম : সালমা বেগম স্বামীৰ নাম: আমৰুল হুছেইন ঘৰ নং : ১৩৫ বয়স : 29 লিঙ্গ : মহিলা
113	DCS1649792	ফটো উপলব্ধ	নাম : প্ৰদীপ বৰুৱা পিতাৰ নাম: মুলেশ্বৰ বৰুৱা ঘৰ নং : ১৩৫ক বয়স : 43 লিঙ্গ : পুৰুষ
114	DCS1649805	ফটো উপলব্ধ	নাম : প্ৰতাপ বৰুৱা পিতাৰ নাম: মুলেশ্বৰ বৰুৱা ঘৰ নং : ১৩৫ক বয়স : 40 লিঙ্গ : পুৰুষ
115	DCS1649849	ফটো উপলব্ধ	নাম : আজিবন নেছা স্বামীৰ নাম: তাজ উদ্দিন ঘৰ নং : ১৩৬ বয়স : 47 লিঙ্গ : মহিলা
116	DUU0137513	ফটো উপলব্ধ	নাম : ইন্দাজ হুছেইন পিতাৰ নাম: তাজ উদ্দিন ঘৰ নং : 136 বয়স : 19 লিঙ্গ : পুৰুষ
S 117	DCS2000228	ফটো উপলব্ধ	নাম : হাজিৰা বেগম স্বামীৰ নাম: আব্দুৰ ৰহিম ঘৰ নং : 136 বয়স : 49 লিঙ্গ : মহিলা
S 118	DCS2000217	ফটো উপলব্ধ	নাম : আব্দুৰ ৰহিম পিতাৰ নাম: ফৰকান আলী ঘৰ নং : 136 বয়স : 55 লিঙ্গ : পুৰুষ
119	DCS0548370	ফটো উপলব্ধ	নাম : পংকজ দাস পিতাৰ নাম: অনীল দাস ঘৰ নং : 137 বয়স : 26 লিঙ্গ : পুৰুষ
S 120	DCS1656311	ফটো উপলব্ধ	নাম : সুপ্ৰিয়া দাস পিতাৰ নাম: বৰীন্দ্ৰ দাস ঘৰ নং : 138 বয়স : 40 লিঙ্গ : মহিলা



121 নাম : ছানহৰ আলী পিতাৰ নাম: ওবাজিদ আলী ঘৰ নং : ১৩৯ বয়স : 62 লিঙ্গ : পুৰুষ	DCS1649861 ফটো উপলব্ধ	122 নাম : মনোৱাৰা বেগম স্বামীৰ নাম: ছানহৰ আলী ঘৰ নং : ১৩৯ বয়স : 53 লিঙ্গ : মহিলা	DCS1649872 ফটো উপলব্ধ	123 নাম : ছাদাম হুছেইন পিতাৰ নাম: ছানহৰ আলী ঘৰ নং : ১৩৯ বয়স : 38 লিঙ্গ : পুৰুষ	DCS1649883 ফটো উপলব্ধ
124 নাম : সাইদা বেগম স্বামীৰ নাম: ছাদাম হুছেইন ঘৰ নং : ১৩৯ বয়স : 35 লিঙ্গ : মহিলা	DCS0449116 ফটো উপলব্ধ	125 নাম : হুছেইন আহমেদ পিতাৰ নাম: সানহৰ আলী ঘৰ নং : ১৩৯ বয়স : 31 লিঙ্গ : পুৰুষ	DCS2125828 ফটো উপলব্ধ	126 নাম : ফেয়াসাল আলি পিতাৰ নাম: সানহৰ আলি ঘৰ নং : ১৩৯ বয়স : 23 লিঙ্গ : পুৰুষ	DCS1679281 ফটো উপলব্ধ
127 নাম : নুৰ মিয়া পিতাৰ নাম: আলী আসাদ ঘৰ নং : ১৪০ বয়স : 50 লিঙ্গ : পুৰুষ	DCS1649918 ফটো উপলব্ধ	128 নাম : ফখৰ উদ্দিন পিতাৰ নাম: আলী আসাদ ঘৰ নং : ১৪০ বয়স : 42 লিঙ্গ : পুৰুষ	DCS1649930 ফটো উপলব্ধ	129 নাম : ফৰহানা বেগম স্বামীৰ নাম: নুৰ মিয়া ঘৰ নং : ১৪০ বয়স : 40 লিঙ্গ : মহিলা	DCS1649929 ফটো উপলব্ধ
130 নাম : জিলিকা বেগম চৌধুৰী স্বামীৰ নাম: ফখৰ উদ্দিন ঘৰ নং : ১৪০ বয়স : 34 লিঙ্গ : মহিলা	DCS1650824 ফটো উপলব্ধ	131 নাম : ফৰিজ উদ্দিন পিতাৰ নাম: আলী আসাদ ঘৰ নং : ১৪০ বয়স : 31 লিঙ্গ : পুৰুষ	DCS1651021 ফটো উপলব্ধ	132 নাম : আশ্রাফুল আলম পিতাৰ নাম: নুৰ মিয়া ঘৰ নং : ১৪০ বয়স : 20 লিঙ্গ : পুৰুষ	DUU0090944 ফটো উপলব্ধ
133 নাম : আমিনুল হক পিতাৰ নাম: আফজ উদ্দিন ঘৰ নং : 141 বয়স : 64 লিঙ্গ : পুৰুষ	DCS1649996 ফটো উপলব্ধ	134 নাম : গাজিবুৰ বহমান পিতাৰ নাম: আফাছ উদ্দিন ঘৰ নং : ১৪১ বয়স : 57 লিঙ্গ : পুৰুষ	DCS1649941 ফটো উপলব্ধ	135 নাম : মুজিবুৰ বহমান পিতাৰ নাম: আফাছ উদ্দিন ঘৰ নং : ১৪১ বয়স : 55 লিঙ্গ : পুৰুষ	DCS1649963 ফটো উপলব্ধ
136 নাম : আনিছা বেগম স্বামীৰ নাম: মুজিবুৰ বহমান ঘৰ নং : ১৪১ বয়স : 50 লিঙ্গ : মহিলা	DCS1649974 ফটো উপলব্ধ	137 নাম : হাফিজা বেগম স্বামীৰ নাম: গাজিবুৰ বহমান ঘৰ নং : ১৪১ বয়স : 45 লিঙ্গ : মহিলা	DCS1649952 ফটো উপলব্ধ	138 নাম : আইনুল হক পিতাৰ নাম: মুজিবুৰ বহমান ঘৰ নং : ১৪১ বয়স : 30 লিঙ্গ : পুৰুষ	DCS1650700 ফটো উপলব্ধ
139 নাম : আব্দুল নবী পিতাৰ নাম: আমিনুল হক ঘৰ নং : 141 বয়স : 28 লিঙ্গ : পুৰুষ	DCS0210450 ফটো উপলব্ধ	140 নাম : মুস্তাফিজুৰ বহমান পিতাৰ নাম: গাজিবুৰ বহমান ঘৰ নং : ১৪১ বয়স : 24 লিঙ্গ : পুৰুষ	DCS0679316 ফটো উপলব্ধ	141 নাম : আৰিফা বেগম স্বামীৰ নাম: আব্দুল নবী ঘৰ নং : ১৪১ বয়স : 23 লিঙ্গ : মহিলা	DCS1612621 ফটো উপলব্ধ
142 নাম : ফৰজানা বেগম স্বামীৰ নাম: মুস্তাফিজুৰ বহমান ঘৰ নং : ১৪১ বয়স : 23 লিঙ্গ : মহিলা	DCS1984228 ফটো উপলব্ধ	143 নাম : ইকৰামুল বহমান পিতাৰ নাম: মুজিবুৰ বহমান ঘৰ নং : 141 বয়স : 22 লিঙ্গ : পুৰুষ	DCS6297303 ফটো উপলব্ধ	144 নাম : পাৰবিন বেগম স্বামীৰ নাম: ছাইদুল ইছলাম ঘৰ নং : 141 বয়স : 22 লিঙ্গ : মহিলা	DCS1997535 ফটো উপলব্ধ
145 নাম : কুশেদ আলী পিতাৰ নাম: আমিনুল হক ঘৰ নং : 141 বয়স : 22 লিঙ্গ : পুৰুষ	DCS6280531 ফটো উপলব্ধ	146 নাম : ৰৈচ উদ্দিন পিতাৰ নাম: আমিনুল হক ঘৰ নং : ১৪১ক বয়স : 26 লিঙ্গ : পুৰুষ	DCS0412510 ফটো উপলব্ধ	147 নাম : জালাল উদ্দিন পিতাৰ নাম: ইব্রাহিম আলী ঘৰ নং : ১৪২ বয়স : 58 লিঙ্গ : পুৰুষ	DCS1650017 ফটো উপলব্ধ
148 নাম : অজুফা বেগম স্বামীৰ নাম: জালাল উদ্দিন ঘৰ নং : ১৪২ বয়স : 55 লিঙ্গ : মহিলা	DCS1650028 ফটো উপলব্ধ	149 নাম : নাজমা বেগম পিতাৰ নাম: জালাল উদ্দিন ঘৰ নং : ১৪২ বয়স : 39 লিঙ্গ : মহিলা	DCS1650039 ফটো উপলব্ধ	150 নাম : মার্জিনা বেগম পিতাৰ নাম: জালাল উদ্দিন ঘৰ নং : ১৪২ বয়স : 25 লিঙ্গ : মহিলা	DCS0684555 ফটো উপলব্ধ



151 নাম : মোঃ ছাইদুল ইছলাম পিতাৰ নাম: জালাল উদ্দিন ঘৰ নং : 182 বয়স : 24 লিঙ্গ : পুৰুষ	DCS0684399 ফটো উপলব্ধ	D 152 নাম : হাসমত আলী পিতাৰ নাম: ইব্রাহিম আলী ঘৰ নং : 183 বয়স : 70 লিঙ্গ : পুৰুষ	DCS1650040 ফটো উপলব্ধ	153 নাম : ছৈদা খাতুন স্বামীৰ নাম: হাসমত আলী ঘৰ নং : 183 বয়স : 65 লিঙ্গ : মহিলা	DCS1650051 ফটো উপলব্ধ
154 নাম : আব্দৰ বশিদ পিতাৰ নাম: হাসমত আলী ঘৰ নং : 183 বয়স : 40 লিঙ্গ : পুৰুষ	DCS1650062 ফটো উপলব্ধ	155 নাম : বুসনা বেগম স্বামীৰ নাম: আব্দৰ বশিদ ঘৰ নং : 183 বয়স : 33 লিঙ্গ : মহিলা	DCS1650722 ফটো উপলব্ধ	156 নাম : সাবিনা বেগম পিতাৰ নাম: হাসমত আলী ঘৰ নং : 183 বয়স : 25 লিঙ্গ : মহিলা	DCS0510685 ফটো উপলব্ধ
157 নাম : আফিয়া বেগম স্বামীৰ নাম: নামৰ আলী ঘৰ নং : 188 বয়স : 50 লিঙ্গ : মহিলা	DCS1650084 ফটো উপলব্ধ	158 নাম : আফতাৰ আলী পিতাৰ নাম: নামৰ আলী ঘৰ নং : 188 বয়স : 33 লিঙ্গ : পুৰুষ	DCS1650891 ফটো উপলব্ধ	159 নাম : ফিৰজা বেগম স্বামীৰ নাম: আজমল আলি ঘৰ নং : 188 বয়স : 27 লিঙ্গ : মহিলা	DCS1692466 ফটো উপলব্ধ
R 160 নাম : ফিৰজা বেগম স্বামীৰ নাম: আজমল আলী ঘৰ নং : 188 বয়স : 27 লিঙ্গ : মহিলা	DCS6270615 ফটো উপলব্ধ	161 নাম : আজমল আলী পিতাৰ নাম: নামৰ আলী ঘৰ নং : 188 বয়স : 25 লিঙ্গ : পুৰুষ	DCS0571992 ফটো উপলব্ধ	# 162 নাম : আব্দুল জব্বাৰ পিতাৰ নাম: ফয়জুল হক ঘৰ নং : 186 বয়স : 56 লিঙ্গ : পুৰুষ	DCS1650131 ফটো উপলব্ধ
163 নাম : ফাতিমা বেগম স্বামীৰ নাম: আব্দুল জব্বাৰ ঘৰ নং : 186 বয়স : 50 লিঙ্গ : মহিলা	DCS1650142 ফটো উপলব্ধ	164 নাম : মহম্মদ জাকাৰিয়া আহমেদ পিতাৰ নাম: মহম্মদ আব্দুল জব্বাৰ ঘৰ নং : 186 বয়স : 31 লিঙ্গ : পুৰুষ	DCS0052787 ফটো উপলব্ধ	# 165 নাম : সুরানা বেগম পিতাৰ নাম: আব্দুল জব্বাৰ ঘৰ নং : 186 বয়স : 29 লিঙ্গ : মহিলা	DCS0412544 ফটো উপলব্ধ
166 নাম : ইয়াহিয়া আহমেদ পিতাৰ নাম: আব্দুল জব্বাৰ ঘৰ নং : 186 বয়স : 23 লিঙ্গ : পুৰুষ	DCS1862531 ফটো উপলব্ধ	167 নাম : চাহিল আহমেদ পিতাৰ নাম: আব্দুল জব্বাৰ ঘৰ নং : 146 বয়স : 20 লিঙ্গ : পুৰুষ	DUU0103879 ফটো উপলব্ধ	168 নাম : মহম্মদ ৰফিকুল ইছলাম পিতাৰ নাম: মহম্মদ আব্দুল লতিব ঘৰ নং : 189 বয়স : 42 লিঙ্গ : পুৰুষ	DCS1650186 ফটো উপলব্ধ
169 নাম : আছমা খাতুন পিতাৰ নাম: আব্দুল লতিব ঘৰ নং : 189 বয়স : 38 লিঙ্গ : মহিলা	DCS1650197 ফটো উপলব্ধ	170 নাম : মহঃ নজৰুল ইছলাম পিতাৰ নাম: আব্দুল লতিব ঘৰ নং : 189 বয়স : 38 লিঙ্গ : পুৰুষ	DCS1650200 ফটো উপলব্ধ	171 নাম : ফখৰুল ইছলাম পিতাৰ নাম: আব্দুল লতিব ঘৰ নং : 189 বয়স : 30 লিঙ্গ : পুৰুষ	DCS2123775 ফটো উপলব্ধ
172 নাম : চুলতানা বেগম স্বামীৰ নাম: ফখৰুল ইছলাম ঘৰ নং : 189 বয়স : 28 লিঙ্গ : মহিলা	DCS0573998 ফটো উপলব্ধ	173 নাম : মাছুমা খাতুন স্বামীৰ নাম: মহঃ নজৰুল ইছলাম ঘৰ নং : 147 বয়স : 26 লিঙ্গ : মহিলা	DCS1384155 ফটো উপলব্ধ	174 নাম : হকমিদা বেগম স্বামীৰ নাম: ৰাফিকুল ইছলাম ঘৰ নং : 189 বয়স : 25 লিঙ্গ : মহিলা	DCS0559211 ফটো উপলব্ধ
175 নাম : কমলা বিবি পিতাৰ নাম: ওবাজিদ আলী ঘৰ নং : 188 বয়স : 60 লিঙ্গ : মহিলা	DCS1650244 ফটো উপলব্ধ	176 নাম : জয়নুল ইছলাম পিতাৰ নাম: ৰাফিক উদ্দিন ঘৰ নং : 188 বয়স : 45 লিঙ্গ : পুৰুষ	DCS1650211 ফটো উপলব্ধ	177 নাম : বেজিয়া বেগম স্বামীৰ নাম: জয়নুল ইছলাম ঘৰ নং : 188 বয়স : 39 লিঙ্গ : মহিলা	DCS1650222 ফটো উপলব্ধ
178 নাম : মায়াবুন নেছা স্বামীৰ নাম: শকত আলী ঘৰ নং : 189 বয়স : 60 লিঙ্গ : মহিলা	DCS1650266 ফটো উপলব্ধ	179 নাম : মিনাৰা বেগম পিতাৰ নাম: শকত আলী ঘৰ নং : 189 বয়স : 50 লিঙ্গ : মহিলা	DCS1650302 ফটো উপলব্ধ	180 নাম : ৰহিম উদ্দিন পিতাৰ নাম: শকত আলী ঘৰ নং : 189 বয়স : 45 লিঙ্গ : পুৰুষ	DCS1650982 ফটো উপলব্ধ



বিধানসভা সমষ্টিৰ নম্বৰ আৰু নাম : 62-বিম্বাকান্দী
অংশৰ নম্বৰ আৰু নাম : 1-অকচেক হাতিবন্ধা

181 নাম : ইছলাম উদ্দিন পিতাৰ নাম: শকত আলী ঘৰ নং : 18৯ বয়স : 44 লিঙ্গ : পুৰুষ	DCS1650277 ফটো উপলব্ধ	182 নাম : আয়শা বেগম স্বামীৰ নাম: ইছলাম উদ্দিন ঘৰ নং : 18৯ বয়স : 40 লিঙ্গ : মহিলা	DCS1650288 ফটো উপলব্ধ	183 নাম : মহাম্মদ শফিক উদ্দিন পিতাৰ নাম: শকত আলী ঘৰ নং : 18৯ বয়স : 37 লিঙ্গ : পুৰুষ	DCS1650993 ফটো উপলব্ধ
184 নাম : ফৰহানা বেগম স্বামীৰ নাম: শফিক উদ্দিন ঘৰ নং : 149 বয়স : 21 লিঙ্গ : মহিলা	DCS6270755 ফটো উপলব্ধ	185 নাম : বসিৰ উদ্দিন পিতাৰ নাম: ইছলাম উদ্দিন ঘৰ নং : 149 বয়স : 19 লিঙ্গ : পুৰুষ	DUU0173807 ফটো উপলব্ধ	186 নাম : মাজিনা বেগম স্বামীৰ নাম: বহিম উদ্দিন ঘৰ নং : 18৯ক বয়স : 27 লিঙ্গ : মহিলা	DCS0412502 ফটো উপলব্ধ
187 নাম : কমৰ উদ্দিন পিতাৰ নাম: শকত আলী ঘৰ নং : 1৫০ বয়স : 55 লিঙ্গ : পুৰুষ	DCS1650324 ফটো উপলব্ধ	188 নাম : মাহমদা বেগম স্বামীৰ নাম: কমৰ উদ্দিন ঘৰ নং : 1৫০ বয়স : 45 লিঙ্গ : মহিলা	DCS1650335 ফটো উপলব্ধ	189 নাম : হাসিনা বেগম পিতাৰ নাম: কমৰ উদ্দিন ঘৰ নং : 1৫০ বয়স : 25 লিঙ্গ : মহিলা	DCS0644146 ফটো উপলব্ধ
190 নাম : বসিদ আহমেদ পিতাৰ নাম: কমৰ উদ্দিন ঘৰ নং : 1৫০ বয়স : 24 লিঙ্গ : পুৰুষ	DCS0500116 ফটো উপলব্ধ	191 নাম : কমৰুল ইছলাম পিতাৰ নাম: ফকৰ উদ্দিন ঘৰ নং : 1৫1 বয়স : 32 লিঙ্গ : পুৰুষ	DCS1650744 ফটো উপলব্ধ	192 নাম : সাজুল ইছলাম পিতাৰ নাম: ফকৰ উদ্দিন ঘৰ নং : 1৫1 বয়স : 31 লিঙ্গ : পুৰুষ	DCS1651009 ফটো উপলব্ধ
193 নাম : স্বাৰুল ইছলাম পিতাৰ নাম: ফকৰ উদ্দিন ঘৰ নং : 1৫1 বয়স : 27 লিঙ্গ : পুৰুষ	DCS0210385 ফটো উপলব্ধ	194 নাম : তাজমিনা বেগম স্বামীৰ নাম: স্বাৰুল ইছলাম ঘৰ নং : 1৫1 বয়স : 22 লিঙ্গ : মহিলা	DCS1682889 ফটো উপলব্ধ	195 নাম : বিপ্লব ভৌমিক পিতাৰ নাম: বিজয় ভৌমিক ঘৰ নং : 151 বয়স : 22 লিঙ্গ : পুৰুষ	DCS1633593 ফটো উপলব্ধ
196 নাম : ছুফিয়া বেগম স্বামীৰ নাম: ফকৰ উদ্দিন ঘৰ নং : 1৫২ বয়স : 54 লিঙ্গ : মহিলা	DCS1650357 ফটো উপলব্ধ	197 নাম : ছামৰুল ইছলাম পিতাৰ নাম: ফকৰ উদ্দিন ঘৰ নং : 1৫২ বয়স : 24 লিঙ্গ : পুৰুষ	DCS0671925 ফটো উপলব্ধ	198 নাম : মাসুমা বেগম স্বামীৰ নাম: সাজুল ইছলাম ঘৰ নং : 1৫২ ক বয়স : 26 লিঙ্গ : মহিলা	DCS0630467 ফটো উপলব্ধ
199 নাম : আব্দুল কাদিৰ পিতাৰ নাম: আবজান আলী ঘৰ নং : 153 বয়স : 61 লিঙ্গ : পুৰুষ	DCS1567062 ফটো উপলব্ধ	200 নাম : জাকাৰিয়া আহমেদ পিতাৰ নাম: আব্দুল কাদিৰ ঘৰ নং : 1৫৩ বয়স : 29 লিঙ্গ : পুৰুষ	DCS0300269 ফটো উপলব্ধ	201 নাম : ছিদ্দিক আহমেদ পিতাৰ নাম: আব্দুল কাদিৰ ঘৰ নং : 1৫৩ বয়স : 27 লিঙ্গ : পুৰুষ	DCS0209874 ফটো উপলব্ধ
202 নাম : সাহিন আহমেদ পিতাৰ নাম: আব্দুল কাদিৰ ঘৰ নং : 153 বয়স : 24 লিঙ্গ : পুৰুষ	DUU0212720 ফটো উপলব্ধ	S 203 নাম : ফৰজিনা বেগম পিতাৰ নাম: আব্দুল কুদ্দুছ ঘৰ নং : 1৫৪ বয়স : 29 লিঙ্গ : মহিলা	DCS0412494 ফটো উপলব্ধ	204 নাম : অনোৱাৰ হুছেইন পিতাৰ নাম: কুটি মিঞা ঘৰ নং : 1৫৫ বয়স : 29 লিঙ্গ : পুৰুষ	DCS0412684 ফটো উপলব্ধ
205 নাম : আকলিমা বেগম স্বামীৰ নাম: নাজিম উদ্দিন ঘৰ নং : 1৫৭ বয়স : 34 লিঙ্গ : মহিলা	DCS0448761 ফটো উপলব্ধ	206 নাম : ফাতিমা বেগম পিতাৰ নাম: কমিৰ উদ্দিন ঘৰ নং : 1৫৯ বয়স : 40 লিঙ্গ : মহিলা	DCS0572057 ফটো উপলব্ধ	S 207 নাম : জয়নব বিৰি স্বামীৰ নাম: মজমুল ইছলাম ঘৰ নং : 1৬০ বয়স : 35 লিঙ্গ : মহিলা	DCS0674937 ফটো উপলব্ধ
208 নাম : মাহমুদ হুছেইন পিতাৰ নাম: আব্দুল শুকুৰ ঘৰ নং : 160 বয়স : 19 লিঙ্গ : পুৰুষ	DUU0134007 ফটো উপলব্ধ	209 নাম : জাহানাৰা পাৰবিন স্বামীৰ নাম: মহম্মদ মুছলিম উদ্দিন ঘৰ নং : 162 বয়স : 23 লিঙ্গ : মহিলা	DCS6262414 ফটো উপলব্ধ	210 নাম : নাজিৰ হুছেইন পিতাৰ নাম: আব্দুল সুকুৰ ঘৰ নং : 1৬২ বয়স : 22 লিঙ্গ : পুৰুষ	DCS1663178 ফটো উপলব্ধ



211 নাম : নাজিয়া বেগম স্বামীৰ নাম: নাজিৰ হুছেইন ঘৰ নং : 162 বয়স : 20 লিঙ্গ : মহিলা	DUU0201558 ফটো উপলব্ধ	212 নাম : সুপোৰ্ণা সৰকাৰ স্বামীৰ নাম: যাদব সৰকাৰ ঘৰ নং : 163 বয়স : 29 লিঙ্গ : মহিলা	DCS0607754 ফটো উপলব্ধ	213 নাম : খুদেজা বেগম স্বামীৰ নাম: আব্দুল গুৰুৰ ঘৰ নং : 168 বয়স : 75 লিঙ্গ : মহিলা	DCS1650368 ফটো উপলব্ধ
214 নাম : আব্দুল গুৰুৰ পিতাৰ নাম: আৰজান আলী ঘৰ নং : 168 বয়স : 70 লিঙ্গ : পুৰুষ	DCS1650379 ফটো উপলব্ধ	215 নাম : মহম্মদ মুছলিম উদ্দিন পিতাৰ নাম: মহম্মদ আব্দুল গুৰুৰ ঘৰ নং : 168 বয়স : 31 লিঙ্গ : পুৰুষ	DCS0072157 ফটো উপলব্ধ	216 নাম : দিলোবাৰ হুছেইন পিতাৰ নাম: আব্দুল গুৰুৰ ঘৰ নং : 164 বয়স : 21 লিঙ্গ : পুৰুষ	DCS6275770 ফটো উপলব্ধ
217 নাম : মাশুক উদ্দিন পিতাৰ নাম: কবিৰ উদ্দিন ঘৰ নং : 165 বয়স : 28 লিঙ্গ : পুৰুষ	DCS0572115 ফটো উপলব্ধ	218 নাম : মহম্মদ হুছেইন আহমদ পিতাৰ নাম: মজিৰ উদ্দিন ঘৰ নং : 166 বয়স : 27 লিঙ্গ : পুৰুষ	DCS0588848 ফটো উপলব্ধ	219 নাম : নূৰ আহমদ পিতাৰ নাম: মজিৰ উদ্দিন ঘৰ নং : 169 বয়স : 25 লিঙ্গ : পুৰুষ	DCS0588905 ফটো উপলব্ধ
220 নাম : ফৰিদা বেগম স্বামীৰ নাম: ছাবিয়ান আহমেদ ঘৰ নং : 169 বয়স : 25 লিঙ্গ : মহিলা	DCS0589010 ফটো উপলব্ধ	221 নাম : দিলোবাৰ হুছেইন পিতাৰ নাম: বিয়াজ উদ্দিন ঘৰ নং : 191 বয়স : 34 লিঙ্গ : পুৰুষ	DCS0541086 ফটো উপলব্ধ	222 নাম : জিলেখা বেগম স্বামীৰ নাম: দিলোবাৰ হুছেইন ঘৰ নং : 191 বয়স : 26 লিঙ্গ : মহিলা	DCS0631754 ফটো উপলব্ধ
223 নাম : ছামচ উদ্দিন পিতাৰ নাম: আব্দুল আজিজ ঘৰ নং : 192 বয়স : 24 লিঙ্গ : পুৰুষ	DCS0679035 ফটো উপলব্ধ	224 নাম : ৰাজমিনা বেগম স্বামীৰ নাম: সামছ উদ্দিন ঘৰ নং : 172 বয়স : 22 লিঙ্গ : মহিলা	DCS2014132 ফটো উপলব্ধ	# 225 নাম : সালেমা খাতুন স্বামীৰ নাম: বিয়াজ উদ্দিন ঘৰ নং : 173 বয়স : 76 লিঙ্গ : মহিলা	DCS0631705 ফটো উপলব্ধ
226 নাম : মনোৱাৰ হুছেইন পিতাৰ নাম: বিয়াজ উদ্দিন ঘৰ নং : 193 বয়স : 25 লিঙ্গ : পুৰুষ	DCS0553040 ফটো উপলব্ধ	227 নাম : ফৰহানা বেগম স্বামীৰ নাম: মনোবাৰ হুছেইন ঘৰ নং : 173 বয়স : 25 লিঙ্গ : মহিলা	DUU0043562 ফটো উপলব্ধ	# 228 নাম : মাহম্মদ হুছেইন পিতাৰ নাম: বিয়াজ উদ্দিন ঘৰ নং : 173 বয়স : 23 লিঙ্গ : পুৰুষ	DCS1483759 ফটো উপলব্ধ
229 নাম : শিবীনা বেগম স্বামীৰ নাম: আব্দুল হাসিম ঘৰ নং : 196 বয়স : 28 লিঙ্গ : মহিলা	DCS0510917 ফটো উপলব্ধ	# 230 নাম : আমিনা বেগম স্বামীৰ নাম: আব্দুল আহাদ ঘৰ নং : 198 বয়স : 35 লিঙ্গ : মহিলা	DCS0664441 ফটো উপলব্ধ	231 নাম : বিয়াজ উদ্দিন পিতাৰ নাম: মসাহিদ আলি ঘৰ নং : 180 বয়স : 81 লিঙ্গ : পুৰুষ	DCS0662205 ফটো উপলব্ধ
R 232 নাম : মচতকিন আলী পিতাৰ নাম: আফচাৰ আলী ঘৰ নং : 180 বয়স : 44 লিঙ্গ : পুৰুষ	DCS0500090 ফটো উপলব্ধ	233 নাম : শাহিদুল আলম পিতাৰ নাম: শৰিফ উদ্দিন ঘৰ নং : 182 বয়স : 25 লিঙ্গ : পুৰুষ	DCS0573345 ফটো উপলব্ধ	234 নাম : ছৰিফ উদ্দিন পিতাৰ নাম: খলিলুৰ বহমান ঘৰ নং : 186 বয়স : 50 লিঙ্গ : পুৰুষ	DCS1819870 ফটো উপলব্ধ
235 নাম : ছালেহা বেগম স্বামীৰ নাম: ছৰিফ উদ্দিন ঘৰ নং : 186 বয়স : 42 লিঙ্গ : মহিলা	DCS1819881 ফটো উপলব্ধ	236 নাম : লিপিকা চৌধুৰী পিতাৰ নাম: দিলীপ কুমাৰ চৌধুৰী ঘৰ নং : 186 বয়স : 20 লিঙ্গ : মহিলা	DUU0171595 ফটো উপলব্ধ	237 নাম : আব্দুল ছুব্বৰ পিতাৰ নাম: আব্দুল জলিল ঘৰ নং : 188 বয়স : 50 লিঙ্গ : পুৰুষ	DCS0253377 ফটো উপলব্ধ
238 নাম : জ্যোত্স্না বেগম স্বামীৰ নাম: আব্দুল ছুব্বৰ ঘৰ নং : 188 বয়স : 38 লিঙ্গ : মহিলা	DCS0253385 ফটো উপলব্ধ	239 নাম : বিয়াজুল আলম পিতাৰ নাম: আব্দুল ছুব্বৰ ঘৰ নং : 188 বয়স : 20 লিঙ্গ : পুৰুষ	DUU0138651 ফটো উপলব্ধ	S 240 নাম : ছাবিৰা বেগম স্বামীৰ নাম: আব্দুল খালিক ঘৰ নং : 181 বয়স : 30 লিঙ্গ : মহিলা	DCS0438994 ফটো উপলব্ধ



241 নাম : বাইহান আহমেদ পিতাৰ নাম: আব্দুল কাদিৰ ঘৰ নং : 193 বয়স : 20 লিঙ্গ : পুৰুষ	DUU0213801 ফটো উপলব্ধ	S 242 নাম : শ্বামচন্দ্ৰিন হাই পিতাৰ নাম: আব্দুল খালিক ঘৰ নং : 193 বয়স : 49 লিঙ্গ : পুৰুষ	DCS2108749 ফটো উপলব্ধ	S 243 নাম : চাজিদা বেগম স্বামীৰ নাম: আজাদ উদ্দীন ঘৰ নং : 198 বয়স : 27 লিঙ্গ : মহিলা	DCS0612424 ফটো উপলব্ধ
244 নাম : শিমল ভৌমিক বৰুৱা স্বামীৰ নাম: প্ৰতাপ বৰুৱা ঘৰ নং : 200 বয়স : 36 লিঙ্গ : মহিলা	DCS0611970 ফটো উপলব্ধ	245 নাম : ফৰিদা বেগম পিতাৰ নাম: নূৰ ইছলাম ঘৰ নং : 201 বয়স : 30 লিঙ্গ : মহিলা	DCS0631945 ফটো উপলব্ধ	246 নাম : সঞ্জয় দাস পিতাৰ নাম: শাজল দাস ঘৰ নং : 201 বয়স : 21 লিঙ্গ : পুৰুষ	DUU0223644 ফটো উপলব্ধ
247 নাম : আনুৱাৰ হুসেন পিতাৰ নাম: মইন উদ্দিন ঘৰ নং : 203 বয়স : 37 লিঙ্গ : পুৰুষ	DCS1646817 ফটো উপলব্ধ	248 নাম : শিবীনা বেগম স্বামীৰ নাম: আনৱাৰ হুছেইন ঘৰ নং : 209 বয়স : 30 লিঙ্গ : মহিলা	DCS0614073 ফটো উপলব্ধ	S 249 নাম : হুছনাৰা বেগম পিতাৰ নাম: মুজিবুৰ ৰহমান ঘৰ নং : 209 বয়স : 27 লিঙ্গ : মহিলা	DCS0435719 ফটো উপলব্ধ
250 নাম : সুমা দে পিতাৰ নাম: ৰঞ্জন দে ঘৰ নং : 208 বয়স : 25 লিঙ্গ : মহিলা	KZG0374777 ফটো উপলব্ধ	251 নাম : বিদ্যা দাস স্বামীৰ নাম: সঞ্জীৱ কুমাৰ দাস ঘৰ নং : 208 বয়স : 35 লিঙ্গ : মহিলা	DCS1660419 ফটো উপলব্ধ	252 নাম : আফিয়া বেগম স্বামীৰ নাম: আব্দুল সত্তাৰ ঘৰ নং : 211 বয়স : 55 লিঙ্গ : মহিলা	DCS0615849 ফটো উপলব্ধ
253 নাম : চুল্লানা বেগম পিতাৰ নাম: আব্দুল ছাত্তাৰ ঘৰ নং : 211 বয়স : 29 লিঙ্গ : মহিলা	DCS0451492 ফটো উপলব্ধ	254 নাম : দিলআকছা বেগম স্বামীৰ নাম: আব্দুৰ ৰশিদ ঘৰ নং : 212 বয়স : 37 লিঙ্গ : মহিলা	DCS0479329 ফটো উপলব্ধ	255 নাম : পাৰবিনা বেগম পিতাৰ নাম: আব্দুল সত্তাৰ ঘৰ নং : 212 বয়স : 26 লিঙ্গ : মহিলা	DCS0615831 ফটো উপলব্ধ
256 নাম : নিচাৰ আলী পিতাৰ নাম: চিৰাজ উদ্দিন ঘৰ নং : 215 বয়স : 29 লিঙ্গ : পুৰুষ	DCS0448704 ফটো উপলব্ধ	257 নাম : ছাজিদা বেগম স্বামীৰ নাম: নিচাৰ উদ্দিন ঘৰ নং : 215 বয়স : 27 লিঙ্গ : মহিলা	DCS0448720 ফটো উপলব্ধ	258 নাম : আব্দুল কুদ্দুছ পিতাৰ নাম: আৰ্ৰমীন আলী ঘৰ নং : 219 বয়স : 61 লিঙ্গ : পুৰুষ	DCS2005518 ফটো উপলব্ধ
259 নাম : কৰিমা খাতুন স্বামীৰ নাম: আব্দুল কুদ্দুছ ঘৰ নং : 219 বয়স : 55 লিঙ্গ : মহিলা	DCS2005529 ফটো উপলব্ধ	260 নাম : ৰাজল আলম পিতাৰ নাম: আব্দুল কুদ্দুছ ঘৰ নং : 219 বয়স : 22 লিঙ্গ : পুৰুষ	DCS1892546 ফটো উপলব্ধ	261 নাম : পম্পী চৰকাৰ স্বামীৰ নাম: ৰতন চৰকাৰ ঘৰ নং : 218 বয়স : 41 লিঙ্গ : মহিলা	DCS1655636 ফটো উপলব্ধ
262 নাম : ফাৰুক উদ্দিন পিতাৰ নাম: আৰমীন আলী ঘৰ নং : 218 বয়স : 39 লিঙ্গ : পুৰুষ	DCS2005610 ফটো উপলব্ধ	S 263 নাম : জোয়েনাব বিবি স্বামীৰ নাম: ফাৰুক উদ্দিন ঘৰ নং : 220 বয়স : 35 লিঙ্গ : মহিলা	DCS0617175 ফটো উপলব্ধ	R 264 নাম : নূৰ আহমেদ পিতাৰ নাম: মজিব উদ্দিন ঘৰ নং : 220 বয়স : 25 লিঙ্গ : পুৰুষ	DCS0605998 ফটো উপলব্ধ
S 265 নাম : প্ৰসেনজিত দাস পিতাৰ নাম: শংকৰ দাস ঘৰ নং : 221 বয়স : 27 লিঙ্গ : পুৰুষ	DUU0007500 ফটো উপলব্ধ	266 নাম : মিনাৰ বেগম স্বামীৰ নাম: মানীক উদ্দিন ঘৰ নং : 223 বয়স : 30 লিঙ্গ : মহিলা	DCS0606152 ফটো উপলব্ধ	267 নাম : ছায়াৰন নেছা স্বামীৰ নাম: আব্দুল লতিফ ঘৰ নং : 225 বয়স : 63 লিঙ্গ : মহিলা	DCS0002139 ফটো উপলব্ধ
S 268 নাম : সাহাব উদ্দিন পিতাৰ নাম: ৰয়মজ আলী ঘৰ নং : 226 বয়স : 48 লিঙ্গ : পুৰুষ	DCS1757682 ফটো উপলব্ধ	269 নাম : মিনাৰা বেগম স্বামীৰ নাম: নিয়াজ উদ্দিন ঘৰ নং : 226 বয়স : 26 লিঙ্গ : মহিলা	DCS0701631 ফটো উপলব্ধ	270 নাম : নিয়াজ উদ্দিন পিতাৰ নাম: আব্দুল লতিফ ঘৰ নং : 226 বয়স : 24 লিঙ্গ : পুৰুষ	DCS0671800 ফটো উপলব্ধ



S 271 নাম : মোঃ আব্দুল ওৱাহিদ পিতাৰ নাম: মোঃ সাহাব উদ্দীন ঘৰ নং : 228 বয়স : 24 লিঙ্গ : পুৰুষ	DCS1453034 ফটো উপলব্ধ	272 নাম : আবুল বশৰ পিতাৰ নাম: চিৰাজ উদ্দিন ঘৰ নং : 299 বয়স : 39 লিঙ্গ : পুৰুষ	DCS1648460 ফটো উপলব্ধ	273 নাম : ইমৰান বেগম স্বামীৰ নাম: আব্দুল বশৰ ঘৰ নং : 229 বয়স : 30 লিঙ্গ : মহিলা	DCS0589218 ফটো উপলব্ধ
274 নাম : শলমা বেগম পিতাৰ নাম: সিদ্দিক আলী ঘৰ নং : 230 বয়স : 29 লিঙ্গ : মহিলা	DCS0645788 ফটো উপলব্ধ	275 নাম : সাইনল ইছলাম পিতাৰ নাম: আবুল খায়ের ঘৰ নং : 270 বয়স : 24 লিঙ্গ : পুৰুষ	DCS0671669 ফটো উপলব্ধ	276 নাম : মৃদুল চন্দ পিতাৰ নাম: বিপুল চন্দ ঘৰ নং : 272 বয়স : 37 লিঙ্গ : পুৰুষ	DCS1645347 ফটো উপলব্ধ
277 নাম : নমিতা চন্দ স্বামীৰ নাম: মৃদুল চন্দ ঘৰ নং : 272 বয়স : 32 লিঙ্গ : মহিলা	DCS1650426 ফটো উপলব্ধ	# 278 নাম : তাপু চন্দ পিতাৰ নাম: বিপুল চন্দ ঘৰ নং : 270 বয়স : 33 লিঙ্গ : পুৰুষ	DCS1645369 ফটো উপলব্ধ	279 নাম : সন্দ্যা চন্দ স্বামীৰ নাম: তাপু চন্দ ঘৰ নং : 233 বয়স : 29 লিঙ্গ : মহিলা	DCS0347336 ফটো উপলব্ধ
280 নাম : শেক উদ্দীন পিতাৰ নাম: আব্দুল খালিক ঘৰ নং : 273 বয়স : 26 লিঙ্গ : পুৰুষ	DCS0635896 ফটো উপলব্ধ	281 নাম : মাৰজানা বেগম স্বামীৰ নাম: শেক উদ্দীন ঘৰ নং : 273 বয়স : 22 লিঙ্গ : মহিলা	DCS1654037 ফটো উপলব্ধ	282 নাম : হাৰিছ উদ্দিন পিতাৰ নাম: আছদৰ আলী ঘৰ নং : 278 বয়স : 45 লিঙ্গ : পুৰুষ	DCS1647569 ফটো উপলব্ধ
283 নাম : বাহেনা বেগম স্বামীৰ নাম: হাৰিছ উদ্দিন ঘৰ নং : 278 বয়স : 37 লিঙ্গ : মহিলা	DCS0256636 ফটো উপলব্ধ	284 নাম : নন্দিনী বিশ্বাস পিতাৰ নাম: নাৰায়ণ বিশ্বাস ঘৰ নং : 238 বয়স : 20 লিঙ্গ : মহিলা	DUU0125898 ফটো উপলব্ধ	285 নাম : ছায়ৰা বেগম স্বামীৰ নাম: আবুল খায়ৰ ঘৰ নং : 239 বয়স : 40 লিঙ্গ : মহিলা	DCS1648448 ফটো উপলব্ধ
286 নাম : হাচিনা বেগম পিতাৰ নাম: আবু তাহেৰ ঘৰ নং : 240 বয়স : 32 লিঙ্গ : মহিলা	DCS1650631 ফটো উপলব্ধ	287 নাম : জাকাৰীয়া আহমেদ পিতাৰ নাম: সাব উদ্দিন ঘৰ নং : 241 বয়স : 22 লিঙ্গ : পুৰুষ	DCS1663079 ফটো উপলব্ধ	288 নাম : আব্দুল শজিদ পিতাৰ নাম: তুতা মিয়া ঘৰ নং : 283 বয়স : 44 লিঙ্গ : পুৰুষ	DCS1647854 ফটো উপলব্ধ
289 নাম : আনোয়াৰা বেগম স্বামীৰ নাম: ফ.ৰিজ উদ্দীন ঘৰ নং : 250 বয়স : 30 লিঙ্গ : মহিলা	DCS0618231 ফটো উপলব্ধ	S 290 নাম : শিবীনা বেগম স্বামীৰ নাম: আব্দুল হাসিম ঘৰ নং : 251 বয়স : 28 লিঙ্গ : মহিলা	DCS0665554 ফটো উপলব্ধ	291 নাম : কোচেদ আলম পিতাৰ নাম: ইছমাইল আলী ঘৰ নং : 251 বয়স : 22 লিঙ্গ : পুৰুষ	DCS1839893 ফটো উপলব্ধ
292 নাম : আফতাবা বেগম স্বামীৰ নাম: সিৰাজ উদ্দিন ঘৰ নং : 252 বয়স : 75 লিঙ্গ : মহিলা	DCS1613074 ফটো উপলব্ধ	293 নাম : হুছেইন আহমেদ পিতাৰ নাম: তজমূল হুছেইন ঘৰ নং : 253 বয়স : 51 লিঙ্গ : পুৰুষ	DCS2123480 ফটো উপলব্ধ	294 নাম : হামিদা বেগম স্বামীৰ নাম: হুছেইন আহমেদ ঘৰ নং : 253 বয়স : 40 লিঙ্গ : মহিলা	DTK2279927 ফটো উপলব্ধ
295 নাম : ৰহিমা বেগম স্বামীৰ নাম: আব্দুল কাদিৰ ঘৰ নং : 253ক বয়স : 49 লিঙ্গ : মহিলা	DCS1567073 ফটো উপলব্ধ	296 নাম : আলী আহমেদ পিতাৰ নাম: আব্দুল কাদিৰ ঘৰ নং : 253ক বয়স : 31 লিঙ্গ : পুৰুষ	DCS1572005 ফটো উপলব্ধ	297 নাম : ৰুবিনা বেগম স্বামীৰ নাম: আলী আহমেদ ঘৰ নং : 253ক বয়স : 22 লিঙ্গ : মহিলা	DCS1655372 ফটো উপলব্ধ
E 298 নাম : ছায়াবন বেগম স্বামীৰ নাম: আৰমিন আলী ঘৰ নং : 254 বয়স : 82 লিঙ্গ : মহিলা	DCS2005483 ফটো উপলব্ধ	299 নাম : আগুৰ উদ্দিন পিতাৰ নাম: নুৰুল হক ঘৰ নং : 258 বয়স : 44 লিঙ্গ : পুৰুষ	DCS0144139 ফটো উপলব্ধ	300 নাম : সাহিদ উদ্দিন পিতাৰ নাম: আৰমিন আলী ঘৰ নং : 258 বয়স : 31 লিঙ্গ : পুৰুষ	DCS0208892 ফটো উপলব্ধ



301 নাম : জেবীনা বেগম পিতাৰ নাম: আব্দুল কুদ্দুছ ঘৰ নং : 258 বয়স : 25 লিঙ্গ : মহিলা	DCS0652438 ফটো উপলব্ধ	302 নাম : মাৰুফা বেগম স্বামীৰ নাম: সাহিদ উদ্দিন ঘৰ নং : 254 বয়স : 21 লিঙ্গ : মহিলা	DUU0018218 ফটো উপলব্ধ	303 নাম : বিজু চৰকাৰ পিতাৰ নাম: দশৰথ চৰকাৰ ঘৰ নং : 261 বয়স : 42 লিঙ্গ : পুৰুষ	DCS1655545 ফটো উপলব্ধ
304 নাম : মন্দিৰা সৰকাৰ স্বামীৰ নাম: বিজু সৰকাৰ ঘৰ নং : 261 বয়স : 28 লিঙ্গ : মহিলা	DCS0573394 ফটো উপলব্ধ	S 305 নাম : মোহাম্মদ ছয়দুল হক পিতাৰ নাম: মোহাম্মদ আব্দুল জলিল ঘৰ নং : 268 বয়স : 31 লিঙ্গ : পুৰুষ	DCS1659989 ফটো উপলব্ধ	306 নাম : মহম্মদ কামৰুল হক পিতাৰ নাম: হাজী আব্দুল জলিল ঘৰ নং : 270 বয়স : 28 লিঙ্গ : পুৰুষ	DCS1494129 ফটো উপলব্ধ
307 নাম : জাকিৰ হুছেইন পিতাৰ নাম: ৰিয়াজ উদ্দিন ঘৰ নং : 293 বয়স : 37 লিঙ্গ : পুৰুষ	DCS0612374 ফটো উপলব্ধ	308 নাম : চলতনা বেগম স্বামীৰ নাম: জাকিৰ হুছেইন ঘৰ নং : 293 বয়স : 31 লিঙ্গ : মহিলা	DCS0612408 ফটো উপলব্ধ	309 নাম : শ্বোমন কুমাৰ পুৰকায়ষ্ঠ পিতাৰ নাম: সুনীল পুৰকায়ষ্ঠ ঘৰ নং : 275 বয়স : 42 লিঙ্গ : পুৰুষ	DCS1657198 ফটো উপলব্ধ
310 নাম : জনাকী বেগম পিতাৰ নাম: চমিৰ আলী ঘৰ নং : 275 বয়স : 22 লিঙ্গ : মহিলা	DCS6271720 ফটো উপলব্ধ	311 নাম : মোশাদ আলম পিতাৰ নাম: চমিৰ আলী ঘৰ নং : 276 বয়স : 21 লিঙ্গ : পুৰুষ	DCS6271738 ফটো উপলব্ধ	312 নাম : আমিৰ উদ্দিন পিতাৰ নাম: আব্দুল নূৰ ঘৰ নং : 299 বয়স : 40 লিঙ্গ : পুৰুষ	DCS1647310 ফটো উপলব্ধ
313 নাম : নেকজান বেগম স্বামীৰ নাম: আমিৰ উদ্দিন ঘৰ নং : 299 বয়স : 37 লিঙ্গ : মহিলা	DCS1650562 ফটো উপলব্ধ	S 314 নাম : অৰ্পিত দাস পিতাৰ নাম: দীপক দাস ঘৰ নং : 304 বয়স : 20 লিঙ্গ : পুৰুষ	DCS6309165 ফটো উপলব্ধ	S 315 নাম : দীপানস দাস পিতাৰ নাম: দীপক দাস ঘৰ নং : 305 বয়স : 22 লিঙ্গ : পুৰুষ	DCS1871268 ফটো উপলব্ধ
316 নাম : চামাদ ইছলাম পিতাৰ নাম: আজিৰ উদ্দিন ঘৰ নং : 318 বয়স : 29 লিঙ্গ : পুৰুষ	DCS0571976 ফটো উপলব্ধ	317 নাম : ৰিজওয়ানা বেগম স্বামীৰ নাম: সামাদ ইছলাম ঘৰ নং : 318 বয়স : 28 লিঙ্গ : মহিলা	DCS1409945 ফটো উপলব্ধ	318 নাম : ছাইদল ইছলাম পিতাৰ নাম: আজিৰ উদ্দিন ঘৰ নং : 318 বয়স : 25 লিঙ্গ : পুৰুষ	DCS0558395 ফটো উপলব্ধ
319 নাম : ৰাজিয়া বেগম স্বামীৰ নাম: সাইদুল ইছলাম ঘৰ নং : 314 বয়স : 24 লিঙ্গ : মহিলা	DCS1374420 ফটো উপলব্ধ	320 নাম : সঙ্গদল আমিয়া পিতাৰ নাম: সেলিম উদ্দিন ঘৰ নং : 315 বয়স : 26 লিঙ্গ : পুৰুষ	DCS1681303 ফটো উপলব্ধ	321 নাম : আব্দুল শুকুৰ পিতাৰ নাম: ৰিয়াজ আলী ঘৰ নং : 319 বয়স : 79 লিঙ্গ : পুৰুষ	DCS0167379 ফটো উপলব্ধ
322 নাম : হালিমা বেগম স্বামীৰ নাম: আব্দু শুকুৰ ঘৰ নং : 319 বয়স : 74 লিঙ্গ : মহিলা	DCS2011708 ফটো উপলব্ধ	323 নাম : আফজল হুছেইন পিতাৰ নাম: আব্দুল শুকুৰ ঘৰ নং : 319 বয়স : 31 লিঙ্গ : পুৰুষ	DCS0208884 ফটো উপলব্ধ	324 নাম : মৰিয়ম বেগম পিতাৰ নাম: আব্দুল শুকুৰ ঘৰ নং : 319 বয়স : 30 লিঙ্গ : মহিলা	DCS0566729 ফটো উপলব্ধ
325 নাম : শ্বোহানা বেগম স্বামীৰ নাম: আফজল হুছেইন ঘৰ নং : 319 বয়স : 29 লিঙ্গ : মহিলা	DCS0208793 ফটো উপলব্ধ	S 326 নাম : নাজিয়া বেগম পিতাৰ নাম: আব্দুল শুকুৰ ঘৰ নং : 319 বয়স : 24 লিঙ্গ : মহিলা	DCS0625293 ফটো উপলব্ধ	327 নাম : হৰিবৰ ৰহমান পিতাৰ নাম: নজিব আলী ঘৰ নং : 319 বয়স : 39 লিঙ্গ : পুৰুষ	DCS0379537 ফটো উপলব্ধ
328 নাম : ৰেজমিনা বেগম স্বামীৰ নাম: হৰিবৰ ৰহমান ঘৰ নং : 319 বয়স : 37 লিঙ্গ : মহিলা	DCS0379628 ফটো উপলব্ধ	E 329 নাম : সুলেমান আহমেদ পিতাৰ নাম: আমিনুল হক ঘৰ নং : 320 বয়স : 24 লিঙ্গ : পুৰুষ	DCS0514125 ফটো উপলব্ধ	330 নাম : শহিমা বেগম স্বামীৰ নাম: ৰোজিস উদ্দিন ঘৰ নং : 321 বয়স : 31 লিঙ্গ : মহিলা	DCS0520650 ফটো উপলব্ধ



331 নাম : আব্দুল আহাদ পিতাৰ নাম: তুতা মিয়া ঘৰ নং : ৩২৫ বয়স : 24 লিঙ্গ : পুৰুষ	DCS0512624 ফটো উপলব্ধ	332 নাম : চাহিদা বেগম স্বামীৰ নাম: আব্দুল আহাদ ঘৰ নং : ৩২৫ বয়স : 23 লিঙ্গ : মহিলা	DCS1409291 ফটো উপলব্ধ	333 নাম : সিবিলা বেগম স্বামীৰ নাম: নাজীম উদ্দিন ঘৰ নং : 328 বয়স : 28 লিঙ্গ : মহিলা	DCS0512715 ফটো উপলব্ধ
334 নাম : অনিতা দাস স্বামীৰ নাম: বাপু দাস ঘৰ নং : ৩৩০ বয়স : 35 লিঙ্গ : মহিলা	DCS1493691 ফটো উপলব্ধ	335 নাম : বহিমা খাতুন স্বামীৰ নাম: অমিনুল হোক. ঘৰ নং : ৩৩৩ বয়স : 40 লিঙ্গ : মহিলা	DCS0520676 ফটো উপলব্ধ	336 নাম : অকীমা খাতুন পিতাৰ নাম: অমিনুল হোক. ঘৰ নং : 333 বয়স : 32 লিঙ্গ : মহিলা	DCS0520700 ফটো উপলব্ধ
337 নাম : তাজ উদ্দিন পিতাৰ নাম: আব্দুল হান্নান ঘৰ নং : ৩৩৬ বয়স : 38 লিঙ্গ : পুৰুষ	DCS1819449 ফটো উপলব্ধ	338 নাম : দিলাৰা বেগম স্বামীৰ নাম: তাজ উদ্দিন ঘৰ নং : ৩৩৬ বয়স : 35 লিঙ্গ : মহিলা	DCS1823843 ফটো উপলব্ধ	339 নাম : ইশা শিল স্বামীৰ নাম: বাপন চন্দ ঘৰ নং : ৩৩৭ বয়স : 23 লিঙ্গ : মহিলা	DCS1793447 ফটো উপলব্ধ
340 নাম : মিনাজ উদ্দীন পিতাৰ নাম: নুৰুল হক ঘৰ নং : ৩৩৯ বয়স : 24 লিঙ্গ : পুৰুষ	DCS1793470 ফটো উপলব্ধ	341 নাম : আব্দুল বাছির পিতাৰ নাম: বিয়াজ আলী ঘৰ নং : ৩৪০ বয়স : 46 লিঙ্গ : পুৰুষ	DCS1982736 ফটো উপলব্ধ	342 নাম : মনজু বেগম পিতাৰ নাম: আব্দুল বাচিৰ ঘৰ নং : ৩৪০ বয়স : 43 লিঙ্গ : মহিলা	DCS1982747 ফটো উপলব্ধ
343 নাম : আফতাৰ হুছেইন পিতাৰ নাম: আব্দুল বাছির ঘৰ নং : 340 বয়স : 21 লিঙ্গ : পুৰুষ	DUU0056788 ফটো উপলব্ধ	344 নাম : বিয়াজ আলী পিতাৰ নাম: চমজিদ আলী ঘৰ নং : ৩৪১ বয়স : 72 লিঙ্গ : পুৰুষ	DCS1982678 ফটো উপলব্ধ	345 নাম : জমিলা বেগম স্বামীৰ নাম: বিয়াজ আলী ঘৰ নং : ৩৪১ বয়স : 39 লিঙ্গ : মহিলা	DCS1982689 ফটো উপলব্ধ
R 346 নাম : মার্জিনা বেগম স্বামীৰ নাম: আব্দুল আজিজ ঘৰ নং : ৩৪২ বয়স : 30 লিঙ্গ : মহিলা	DCS0509323 ফটো উপলব্ধ	347 নাম : আচমা বেগম স্বামীৰ নাম: নজবুল ইছলাম ঘৰ নং : ৩৪২ বয়স : 23 লিঙ্গ : মহিলা	DCS1544501 ফটো উপলব্ধ	348 নাম : আব্দুল আজিজ পিতাৰ নাম: বিয়াজ আলী ঘৰ নং : ৩৪৩ বয়স : 40 লিঙ্গ : পুৰুষ	DCS2121235 ফটো উপলব্ধ
349 নাম : মার্জিনা বেগম স্বামীৰ নাম: আব্দুল আজিজ ঘৰ নং : ৩৪৩ বয়স : 30 লিঙ্গ : মহিলা	DCS0489708 ফটো উপলব্ধ	350 নাম : চুমানা ইয়াছমিন স্বামীৰ নাম: আফতাৰ উদ্দিন ঘৰ নং : 357 বয়স : 23 লিঙ্গ : মহিলা	DCS6314108 ফটো উপলব্ধ	351 নাম : জালাল আহমেদ পিতাৰ নাম: মছকন্দৰ আলী ঘৰ নং : ৩৫৮ বয়স : 61 লিঙ্গ : পুৰুষ	DCS1960038 ফটো উপলব্ধ
352 নাম : ছফিয়া বেগম স্বামীৰ নাম: জালাল আহমেদ ঘৰ নং : ৩৫৮ বয়স : 57 লিঙ্গ : মহিলা	DCS1960049 ফটো উপলব্ধ	E 353 নাম : ফ হাজ আলম পিতাৰ নাম: জালাল আহমেদ ঘৰ নং : 358 বয়স : 21 লিঙ্গ : পুৰুষ	DCS6270516 ফটো উপলব্ধ	354 নাম : হামিদ আলী পিতাৰ নাম: কছৰ আলী ঘৰ নং : ৩৫৯ বয়স : 44 লিঙ্গ : পুৰুষ	DCS1938643 ফটো উপলব্ধ
355 নাম : ফৰিদা বেগম স্বামীৰ নাম: হামিদ আলী ঘৰ নং : ৩৫৯ বয়স : 40 লিঙ্গ : মহিলা	DCS1938654 ফটো উপলব্ধ	356 নাম : মাৰুফ উদ্দিন পিতাৰ নাম: হামিদ আলী ঘৰ নং : 359 বয়স : 23 লিঙ্গ : পুৰুষ	DCS1373463 ফটো উপলব্ধ	357 নাম : সেলিম উদ্দিন পিতাৰ নাম: হামিদ আলী ঘৰ নং : 359 বয়স : 21 লিঙ্গ : পুৰুষ	DUU0030221 ফটো উপলব্ধ
358 নাম : নাছিব উদ্দিন পিতাৰ নাম: আতিকুৰ বহমান ঘৰ নং : ৩৬৩ বয়স : 37 লিঙ্গ : পুৰুষ	DCS1502370 ফটো উপলব্ধ	359 নাম : বাহেনা বেগম স্বামীৰ নাম: নাছিব উদ্দিন ঘৰ নং : ৩৬৩ বয়স : 34 লিঙ্গ : মহিলা	DCS0331777 ফটো উপলব্ধ	360 নাম : বিজৱান আহমদ পিতাৰ নাম: কমবুল ইছলাম ঘৰ নং : ৩৬৫ বয়স : 22 লিঙ্গ : পুৰুষ	DCS1666726 ফটো উপলব্ধ

<p>S 361 DCS1892041</p> <p>নাম : পম্পী বিশ্বাস স্বামীৰ নাম: বাদল বিশ্বাস ঘৰ নং : ৩৬৫ বয়স : ২৬ লিঙ্গ : মহিলা</p> <p>ফটো উপলব্ধ</p>	<p>362 DCS1432483</p> <p>নাম : সুস্মিতা ধৰ পৰকায়স্থ স্বামীৰ নাম: বিশাজিৎ পৰকায়স্থ ঘৰ নং : ৩৬৬ বয়স : ২৪ লিঙ্গ : মহিলা</p> <p>ফটো উপলব্ধ</p>	<p># 363 DCS1761042</p> <p>নাম : বিলাল উদ্দিন পিতাৰ নাম: বয়ব আলী ঘৰ নং : ৩৭০ বয়স : ৫৩ লিঙ্গ : পুৰুষ</p> <p>ফটো উপলব্ধ</p>
<p>364 DCS1761053</p> <p>নাম : জবেদা খাতুন স্বামীৰ নাম: বিলাল উদ্দিন ঘৰ নং : ৩৭১ বয়স : ৪৬ লিঙ্গ : মহিলা</p> <p>ফটো উপলব্ধ</p>	<p>365 DCS0101139</p> <p>নাম : ছাইদুল আলম পিতাৰ নাম: বিলাল উদ্দিন ঘৰ নং : ৩৭২ বয়স : ২৯ লিঙ্গ : পুৰুষ</p> <p>ফটো উপলব্ধ</p>	<p>366 DCS0703066</p> <p>নাম : বেজমিনা বেগম স্বামীৰ নাম: সাইদুল আলম ঘৰ নং : ৩৭২ বয়স : ২৫ লিঙ্গ : মহিলা</p> <p>ফটো উপলব্ধ</p>
<p>R 367 DCS1613108</p> <p>নাম : জিয়াবুৰ ৰহমান পিতাৰ নাম: সিরাজ উদ্দিন ঘৰ নং : ৩৭৩ বয়স : ২৪ লিঙ্গ : পুৰুষ</p> <p>ফটো উপলব্ধ</p>	<p>368 DCS0513903</p> <p>নাম : ফৰিদা বেগম স্বামীৰ নাম: আবুল কাসিম ঘৰ নং : ৩৭৫ বয়স : ২৮ লিঙ্গ : মহিলা</p> <p>ফটো উপলব্ধ</p>	<p>369 DCS0263244</p> <p>নাম : নিলিমা বানী দে স্বামীৰ নাম: দেবু কুমাৰ দে ঘৰ নং : ৩৭৭ বয়স : ৩০ লিঙ্গ : মহিলা</p> <p>ফটো উপলব্ধ</p>
<p>370 DCS1388776</p> <p>নাম : প্ৰিয়াকা বানী দাস চন্দ স্বামীৰ নাম: ৰূপক চন্দ ঘৰ নং : ৩৭৭ বয়স : ২৪ লিঙ্গ : মহিলা</p> <p>ফটো উপলব্ধ</p>	<p>371 DCS1646544</p> <p>নাম : ফৰিজ উদ্দিন পিতাৰ নাম: আব্দুল ছাত্তাৰ ঘৰ নং : ৩৭৯ বয়স : ৪৩ লিঙ্গ : পুৰুষ</p> <p>ফটো উপলব্ধ</p>	<p>372 DCS1820775</p> <p>নাম : শ্বেবিনা বেগম স্বামীৰ নাম: ফৰিজ উদ্দিন ঘৰ নং : ৩৭৯ বয়স : ৩৬ লিঙ্গ : মহিলা</p> <p>ফটো উপলব্ধ</p>
<p>373 DCS6274971</p> <p>নাম : ছাবিনা বেগম স্বামীৰ নাম: স্বৰ্ণফ উদ্দিন ঘৰ নং : ৩৮০ বয়স : ২৪ লিঙ্গ : মহিলা</p> <p>ফটো উপলব্ধ</p>	<p>374 DCS1806855</p> <p>নাম : মেহেৰুন নেছা স্বামীৰ নাম: মইন উদ্দিন ঘৰ নং : ৩৮১ বয়স : ৫৬ লিঙ্গ : মহিলা</p> <p>ফটো উপলব্ধ</p>	<p>375 DCS1443498</p> <p>নাম : মাচুমা বেগম পিতাৰ নাম: মইন উদ্দিন ঘৰ নং : ৩৮১ বয়স : ২৬ লিঙ্গ : মহিলা</p> <p>ফটো উপলব্ধ</p>
<p>376 DCS1443266</p> <p>নাম : শ্বাকিব আহমেদ পিতাৰ নাম: মইন উদ্দিন ঘৰ নং : ৩৮১ বয়স : ২৫ লিঙ্গ : পুৰুষ</p> <p>ফটো উপলব্ধ</p>	<p>S 377 DCS1612282</p> <p>নাম : সম্পা বানী সিনহা পিতাৰ নাম: কনাই চন্দ ঘৰ নং : ৩৮২ বয়স : ৪৪ লিঙ্গ : মহিলা</p> <p>ফটো উপলব্ধ</p>	<p>378 DCS1820504</p> <p>নাম : আলী আকবৰ পিতাৰ নাম: বাতিব আলী ঘৰ নং : ৩৮৩ বয়স : ৬৭ লিঙ্গ : পুৰুষ</p> <p>ফটো উপলব্ধ</p>
<p>379 DCS1820526</p> <p>নাম : জয়ৰন নেছা স্বামীৰ নাম: আলী আকবৰ ঘৰ নং : ৩৮৩ বয়স : ৪৮ লিঙ্গ : মহিলা</p> <p>ফটো উপলব্ধ</p>	<p>380 DCS0475400</p> <p>নাম : জনেল আহমেদ পিতাৰ নাম: কমবুল ইছলাম ঘৰ নং : ৩৮৫ বয়স : ২৬ লিঙ্গ : পুৰুষ</p> <p>ফটো উপলব্ধ</p>	<p>381 DCS1891720</p> <p>নাম : আনচাৰা বেগম স্বামীৰ নাম: জনেল আহমেদ ঘৰ নং : ৩৮৫ বয়স : ২৩ লিঙ্গ : মহিলা</p> <p>ফটো উপলব্ধ</p>
<p>382 DCS1820606</p> <p>নাম : বাহেনা বেগম পিতাৰ নাম: আকমল আলী ঘৰ নং : ৩৮৬ বয়স : ৪৪ লিঙ্গ : মহিলা</p> <p>ফটো উপলব্ধ</p>	<p>383 DCS1820560</p> <p>নাম : আকমল আলী পিতাৰ নাম: বাতিব আলী ঘৰ নং : ৩৮৮ বয়স : ৬৯ লিঙ্গ : পুৰুষ</p> <p>ফটো উপলব্ধ</p>	<p>384 DCS0509786</p> <p>নাম : মহম্মদ মোস্তাকিন আলি পিতাৰ নাম: মহম্মদ আফসাৰ আলি ঘৰ নং : ৩৯০ বয়স : ৪৪ লিঙ্গ : পুৰুষ</p> <p>ফটো উপলব্ধ</p>
<p>385 DCS1892108</p> <p>নাম : জাকিব হুছেইন বাৰ্ভুইআ পিতাৰ নাম: ইক্ফন্দাৰ আলী বাৰ্ভুইআ ঘৰ নং : ৩৯১ বয়স : ৪৮ লিঙ্গ : পুৰুষ</p> <p>ফটো উপলব্ধ</p>	<p>386 DUU0134726</p> <p>নাম : আমিনা বেগম বৰভূঞা পিতাৰ নাম: জাকিব হুছেইন বৰভূঞা ঘৰ নং : ৩৯১ বয়স : ১৯ লিঙ্গ : মহিলা</p> <p>ফটো উপলব্ধ</p>	<p>387 DCS1823912</p> <p>নাম : ৰয়াছ আলী পিতাৰ নাম: ৰেব আলী ঘৰ নং : ৩৯২ বয়স : ৬৯ লিঙ্গ : পুৰুষ</p> <p>ফটো উপলব্ধ</p>
<p>388 DCS1823887</p> <p>নাম : পৰিনা বিবি স্বামীৰ নাম: ৰয়াছ আলী ঘৰ নং : ৩৯২ বয়স : ৬২ লিঙ্গ : মহিলা</p> <p>ফটো উপলব্ধ</p>	<p>389 DCS0474171</p> <p>নাম : আকলিমা খাতুন পিতাৰ নাম: ৰয়াছ আলী ঘৰ নং : ৩৯২ বয়স : ৩৫ লিঙ্গ : মহিলা</p> <p>ফটো উপলব্ধ</p>	<p>390 DCS0478461</p> <p>নাম : ছুলিমা খাতুন পিতাৰ নাম: ৰয়াছ আলী ঘৰ নং : ৩৯২ বয়স : ৩৩ লিঙ্গ : মহিলা</p> <p>ফটো উপলব্ধ</p>

<p>391</p> <p>নাম : হালিমা খাতুন পিতাৰ নাম: রয়াছ আলী ঘৰ নং : ৩৯২ বয়স : 30 লিঙ্গ : মহিলা</p> <p>ফটো উপলব্ধ</p>	DCS0478313	<p>392</p> <p>নাম : তছলিমা খাতুন পিতাৰ নাম: রয়াছ আলী ঘৰ নং : ৩৯২ বয়স : 29 লিঙ্গ : মহিলা</p> <p>ফটো উপলব্ধ</p>	DCS0478024	<p>393</p> <p>নাম : চুফিয়া বেগম স্বামীৰ নাম: নজবুল হক ঘৰ নং : ৩৯৩ বয়স : 39 লিঙ্গ : মহিলা</p> <p>ফটো উপলব্ধ</p>	DCS0468330
<p>394</p> <p>নাম : নজবুল হক পিতাৰ নাম: রয়াছ আলী ঘৰ নং : ৩৯৩ বয়স : 37 লিঙ্গ : পুৰুষ</p> <p>ফটো উপলব্ধ</p>	DCS1823898	<p>395</p> <p>নাম : বদৰুল হক পিতাৰ নাম: রয়াছ আলী ঘৰ নং : ৩৯৫ বয়স : 35 লিঙ্গ : পুৰুষ</p> <p>ফটো উপলব্ধ</p>	DCS1823923	<p>396</p> <p>নাম : হাফছাৰা বেগম স্বামীৰ নাম: বদৰুল হক ঘৰ নং : ৩৯৫ বয়স : 27 লিঙ্গ : মহিলা</p> <p>ফটো উপলব্ধ</p>	DCS0625673
<p>397</p> <p>নাম : হানুল হক পিতাৰ নাম: রয়াছ আলী ঘৰ নং : 396 বয়স : 42 লিঙ্গ : পুৰুষ</p> <p>ফটো উপলব্ধ</p>	DCS1823901	<p>398</p> <p>নাম : রোমনা বেগম স্বামীৰ নাম: হাচনুল হক. ঘৰ নং : ৩৯৬ বয়স : 34 লিঙ্গ : মহিলা</p> <p>ফটো উপলব্ধ</p>	DCS0478073	<p>399</p> <p>নাম : মজনুল হক পিতাৰ নাম: রয়াছ আলি ঘৰ নং : ৩৯৮ বয়স : 41 লিঙ্গ : পুৰুষ</p> <p>ফটো উপলব্ধ</p>	DCS1824028
<p>400</p> <p>নাম : এলাছি বেগম পিতাৰ নাম: মছব আলী ঘৰ নং : ৩৯৮ বয়স : 38 লিঙ্গ : মহিলা</p> <p>ফটো উপলব্ধ</p>	DCS1822500	<p>401</p> <p>নাম : লুতফুৰ বহমান পিতাৰ নাম: আব্দুৰ বহিম ঘৰ নং : 399 বয়স : 45 লিঙ্গ : পুৰুষ</p> <p>ফটো উপলব্ধ</p>	DCS1647774	<p>402</p> <p>নাম : জাহ্মিন চুলতানা স্বামীৰ নাম: লুতফুৰ বহমান ঘৰ নং : 399 বয়স : 40 লিঙ্গ : মহিলা</p> <p>ফটো উপলব্ধ</p>	DCS1647785
<p>403</p> <p>নাম : হাজিৰা বেগম পিতাৰ নাম: ইৰফান আলী ঘৰ নং : 402 বয়স : 33 লিঙ্গ : মহিলা</p> <p>ফটো উপলব্ধ</p>	DCS2017596	<p>404</p> <p>নাম : তাজ উদ্দিন পিতাৰ নাম: আব্দুল ছালাম ঘৰ নং : 402 বয়স : 31 লিঙ্গ : পুৰুষ</p> <p>ফটো উপলব্ধ</p>	DCS0260216	<p>405</p> <p>নাম : সুমাইয়া বেগম স্বামীৰ নাম: সাহাব উদ্দিন ঘৰ নং : 404 বয়স : 20 লিঙ্গ : মহিলা</p> <p>ফটো উপলব্ধ</p>	DUU0157388
<p>406</p> <p>নাম : বহিম উদ্দিন পিতাৰ নাম: বয়ব আলী ঘৰ নং : ৪১২ বয়স : 37 লিঙ্গ : পুৰুষ</p> <p>ফটো উপলব্ধ</p>	DCS1761973	<p>407</p> <p>নাম : জাহ্নাৰা বেগম স্বামীৰ নাম: বহিম উদ্দিন ঘৰ নং : 41২ বয়স : 30 লিঙ্গ : মহিলা</p> <p>ফটো উপলব্ধ</p>	DCS1398890	<p>408</p> <p>নাম : সমছুল হক পিতাৰ নাম: ছিদ্দেক আলী ঘৰ নং : ৪১৩ বয়স : 56 লিঙ্গ : পুৰুষ</p> <p>ফটো উপলব্ধ</p>	DCS1632208
<p>409</p> <p>নাম : জোছনা বেগম স্বামীৰ নাম: ছামচুল হক. ঘৰ নং : ৪১৩ বয়স : 45 লিঙ্গ : মহিলা</p> <p>ফটো উপলব্ধ</p>	DCS1935644	<p>410</p> <p>নাম : বুমনা বেগম স্বামীৰ নাম: হুছেইন আলী ঘৰ নং : ৪১৩ বয়স : 42 লিঙ্গ : মহিলা</p> <p>ফটো উপলব্ধ</p>	DCS1977124	<p>411</p> <p>নাম : ইকবাল হুছেইন পিতাৰ নাম: আজিজুৰ বহমান ঘৰ নং : ৪১৩ বয়স : 32 লিঙ্গ : পুৰুষ</p> <p>ফটো উপলব্ধ</p>	DCS1811105
<p>412</p> <p>নাম : হুছেইন আলী পিতাৰ নাম: আব্দুল কৰিম ঘৰ নং : ৪১৪ বয়স : 46 লিঙ্গ : পুৰুষ</p> <p>ফটো উপলব্ধ</p>	DCS1977113	<p>413</p> <p>নাম : জলাল উদ্দিন পিতাৰ নাম: নুৰ উদ্দিন ঘৰ নং : 414 বয়স : 40 লিঙ্গ : পুৰুষ</p> <p>ফটো উপলব্ধ</p>	DCS1420173	<p>414</p> <p>নাম : প্ৰিঙ্কা দাস পিতাৰ নাম: গিৰিন্দ্র দাস ঘৰ নং : ৪১৪ বয়স : 25 লিঙ্গ : মহিলা</p> <p>ফটো উপলব্ধ</p>	DCS1979004
<p>415</p> <p>নাম : আলকুমা বেগম স্বামীৰ নাম: আজিজুৰ বহমান ঘৰ নং : ৪১৫ বয়স : 78 লিঙ্গ : মহিলা</p> <p>ফটো উপলব্ধ</p>	DCS1809694	<p>416</p> <p>নাম : এলিজা বেগম পিতাৰ নাম: আজিজুৰ বহমান ঘৰ নং : ৪১৫ বয়স : 39 লিঙ্গ : মহিলা</p> <p>ফটো উপলব্ধ</p>	DCS1809707	<p>417</p> <p>নাম : বদৰ উদ্দিন পিতাৰ নাম: আজিজুৰ বহমান ঘৰ নং : ৪১৫ বয়স : 25 লিঙ্গ : পুৰুষ</p> <p>ফটো উপলব্ধ</p>	DCS0589747
<p>418</p> <p>নাম : বুমানা বেগম পিতাৰ নাম: আজিজুৰ বহমান ঘৰ নং : ৪১৫ বয়স : 25 লিঙ্গ : মহিলা</p> <p>ফটো উপলব্ধ</p>	DCS0589697	<p>419</p> <p>নাম : চাজিদা বেগম স্বামীৰ নাম: ইকবাল হুছেইন ঘৰ নং : 415 বয়স : 23 লিঙ্গ : মহিলা</p> <p>ফটো উপলব্ধ</p>	DUU0200618	<p>420</p> <p>নাম : ইয়াহিয়া আহমেদ পিতাৰ নাম: আজিজুৰ বহমান ঘৰ নং : ৪১৫ বয়স : 22 লিঙ্গ : পুৰুষ</p> <p>ফটো উপলব্ধ</p>	DCS1843374



421 নাম : ফয়জুৰ ৰহমান পিতাৰ নাম: তাছৰ আলী ঘৰ নং : 8১৬ বয়স : 70 লিঙ্গ : পুৰুষ	DCS1732689 ফটো উপলব্ধ	422 নাম : ৰয়মুন নেছা স্বামীৰ নাম: ফয়জুৰ ৰহমান ঘৰ নং : 8১৬ বয়স : 57 লিঙ্গ : মহিলা	DCS1732725 ফটো উপলব্ধ	423 নাম : নূৰ হুছেইন পিতাৰ নাম: সুৰজ মিয়া ঘৰ নং : 416 বয়স : 32 লিঙ্গ : পুৰুষ	DCS0117226 ফটো উপলব্ধ
424 নাম : মাচুমা বেগম স্বামীৰ নাম: নূৰ হুছেইন ঘৰ নং : 416 বয়স : 29 লিঙ্গ : মহিলা	DCS0690271 ফটো উপলব্ধ	425 নাম : তফিকুৰ ৰহমান পিতাৰ নাম: ফয়জুৰ ৰহমান ঘৰ নং : 8১৬ বয়স : 23 লিঙ্গ : পুৰুষ	DCS1293711 ফটো উপলব্ধ	426 নাম : তাজিবুৰ ৰহমান পিতাৰ নাম: ফয়জুৰ ৰহমান ঘৰ নং : 8১৮ বয়স : 37 লিঙ্গ : পুৰুষ	DCS1732703 ফটো উপলব্ধ
427 নাম : ৰোজামিন চুলতানা স্বামীৰ নাম: তাজিবুৰ ৰহমান ঘৰ নং : 8১৮ বয়স : 30 লিঙ্গ : মহিলা	DCS0119958 ফটো উপলব্ধ	428 নাম : জলাল উদ্দিন পিতাৰ নাম: মুজামিল আলী ঘৰ নং : 8১৯ বয়স : 47 লিঙ্গ : পুৰুষ	DCS2123537 ফটো উপলব্ধ	429 নাম : আলেহা বেগম পিতাৰ নাম: জলাল উদ্দিন ঘৰ নং : 8১৯ বয়স : 22 লিঙ্গ : মহিলা	DCS1633502 ফটো উপলব্ধ
430 নাম : ৰাজিবুৰ ৰহমান পিতাৰ নাম: ফয়জুৰ ৰহমান ঘৰ নং : 8২০ বয়স : 35 লিঙ্গ : পুৰুষ	DCS1732714 ফটো উপলব্ধ	431 নাম : নাজিমা বেগম স্বামীৰ নাম: ৰাজিবুৰ ৰহমান ঘৰ নং : 8২০ বয়স : 33 লিঙ্গ : মহিলা	DCS0486266 ফটো উপলব্ধ	432 নাম : ৰিয়াজুৰ ৰহমান পিতাৰ নাম: ফাইজুৰ ৰহমান ঘৰ নং : 8২১ বয়স : 30 লিঙ্গ : পুৰুষ	DCS0119149 ফটো উপলব্ধ
433 নাম : ইমৰানা বেগম স্বামীৰ নাম: ৰিয়াজুৰ ৰহমান ঘৰ নং : 8২১ বয়স : 24 লিঙ্গ : মহিলা	DCS1463801 ফটো উপলব্ধ	434 নাম : নিৰ্মল দাস পিতাৰ নাম: গিৰিন্দ্র কুমাৰ দাস ঘৰ নং : 8২২ বয়স : 33 লিঙ্গ : পুৰুষ	DCS1824459 ফটো উপলব্ধ	435 নাম : সংগীতা দাস স্বামীৰ নাম: নৰ্মল দাস ঘৰ নং : 8২২ বয়স : 28 লিঙ্গ : মহিলা	DCS0282863 ফটো উপলব্ধ
S 436 নাম : ফ. ৰজানা বেগম পিতাৰ নাম: নূৰ ইছলাম ঘৰ নং : 8২৩ বয়স : 22 লিঙ্গ : মহিলা	DCS2012805 ফটো উপলব্ধ	437 নাম : জমিৰ উদ্দিন পিতাৰ নাম: মুজামিল আলী ঘৰ নং : 425 বয়স : 56 লিঙ্গ : পুৰুষ	DCS2123548 ফটো উপলব্ধ	438 নাম : ৰতা বেগম স্বামীৰ নাম: জমিৰ উদ্দিন ঘৰ নং : 425 বয়স : 45 লিঙ্গ : মহিলা	DCS2123559 ফটো উপলব্ধ
439 নাম : মাজানা বেগম স্বামীৰ নাম: আব্দুল খালিক ঘৰ নং : 428 বয়স : 24 লিঙ্গ : মহিলা	DCS0513952 ফটো উপলব্ধ	440 নাম : জিয়াবুৰ ৰহমান পিতাৰ নাম: ছিৰাজ উদ্দিন ঘৰ নং : 8২৮ বয়স : 24 লিঙ্গ : পুৰুষ	DCS2014157 ফটো উপলব্ধ	441 নাম : ছেলিম উদ্দিন পিতাৰ নাম: আব্দুল ছালাম ঘৰ নং : 430 বয়স : 33 লিঙ্গ : পুৰুষ	DCS0260018 ফটো উপলব্ধ
442 নাম : আৰিফ বেগম স্বামীৰ নাম: চেলিম উদ্দিন ঘৰ নং : 430 বয়স : 27 লিঙ্গ : মহিলা	DCS0589044 ফটো উপলব্ধ	S 443 নাম : ইকবাল আলী পিতাৰ নাম: ইছমাইল আলী ঘৰ নং : 432 বয়স : 23 লিঙ্গ : পুৰুষ	DCS6259642 ফটো উপলব্ধ	444 নাম : ফাৰমিনা বেগম স্বামীৰ নাম: হুছেইন আহমেদ ঘৰ নং : 88৩ বয়স : 38 লিঙ্গ : মহিলা	DCS1873561 ফটো উপলব্ধ
445 নাম : মামন চন্দ পিতাৰ নাম: শ্ৰী কাজল চন্দ ঘৰ নং : 888 বয়স : 22 লিঙ্গ : মহিলা	DCS1667468 ফটো উপলব্ধ	S 446 নাম : আয়শা ছিদ্দিকা পিতাৰ নাম: আমিৰ আলী ঘৰ নং : 445 বয়স : 21 লিঙ্গ : মহিলা	DCS6257976 ফটো উপলব্ধ	447 নাম : আসাদ উদ্দিন পিতাৰ নাম: নিজাম উদ্দিন ঘৰ নং : 445 বয়স : 21 লিঙ্গ : পুৰুষ	DCS6270904 ফটো উপলব্ধ
448 নাম : সেকৰুল ইছলাম পিতাৰ নাম: মুস্তফা আহমেদ ঘৰ নং : 446 বয়স : 21 লিঙ্গ : পুৰুষ	DCS6257414 ফটো উপলব্ধ	449 নাম : গীতাৰাণি দাস স্বামীৰ নাম: সুনীল চন্দ্র দাস ঘৰ নং : 448 বয়স : 76 লিঙ্গ : মহিলা	DCS6286256 ফটো উপলব্ধ	450 নাম : প্ৰনয় দাস পিতাৰ নাম: সুনীল চন্দ্র দাস ঘৰ নং : 448 বয়স : 39 লিঙ্গ : পুৰুষ	DCS6286165 ফটো উপলব্ধ

বিধানসভা সমষ্টিৰ নম্বৰ আৰু নাম : 62-বিম্বাকান্দী
অংশৰ নম্বৰ আৰু নাম : 1-অকচেক হাতিবন্ধা

451 নাম : অশিম দাস পিতাৰ নাম : অবুধ দাস ঘৰ নং : 448 বয়স : 30 লিঙ্গ : পুৰুষ	DCS0417691 ফটো উপলব্ধ	452 নাম : পংকজ লাল ধৰ পিতাৰ নাম : মানব লাল ধৰ ঘৰ নং : 449 বয়স : 44 লিঙ্গ : পুৰুষ	DCS1647741 ফটো উপলব্ধ	453 নাম : জয়ৰঞ্জন ইছলাম পিতাৰ নাম : আছাৰ উদ্দিন ঘৰ নং : 452 বয়স : 24 লিঙ্গ : পুৰুষ	DCS0677013 ফটো উপলব্ধ
S 454 নাম : ইমৰানা বেগম স্বামীৰ নাম : জয়ৰঞ্জন ইছলাম ঘৰ নং : 452 বয়স : 22 লিঙ্গ : মহিলা	DCS1683192 ফটো উপলব্ধ	455 নাম : আয়াতুল নেছা স্বামীৰ নাম : নিজিব আলী ঘৰ নং : 468 বয়স : 68 লিঙ্গ : মহিলা	DCS1479170 ফটো উপলব্ধ	# 456 নাম : মিনাৰা বেগম পিতাৰ নাম : জালাল উদ্দিন ঘৰ নং : 499 বয়স : 25 লিঙ্গ : মহিলা	DCS0684423 ফটো উপলব্ধ
# 457 নাম : নাজিমা বেগম পিতাৰ নাম : নামৰ আলী ঘৰ নং : 499 বয়স : 25 লিঙ্গ : মহিলা	DUU0066407 ফটো উপলব্ধ	458 নাম : সৈফুল আলোম পিতাৰ নাম : ছিদ্দিক আলী ঘৰ নং : 500 বয়স : 37 লিঙ্গ : পুৰুষ	DCS0242446 ফটো উপলব্ধ	459 নাম : আয়শা বেগম স্বামীৰ নাম : ছয়ফুল আলম ঘৰ নং : 500 বয়স : 32 লিঙ্গ : মহিলা	DCS0221226 ফটো উপলব্ধ
460 নাম : ছায়াবন নেছা স্বামীৰ নাম : বহিম ঘৰ নং : 505 বয়স : 63 লিঙ্গ : মহিলা	HYG1729131 ফটো উপলব্ধ	461 নাম : সঞ্জয় চন্দ পিতাৰ নাম : উপেন্দ্র চন্দ ঘৰ নং : 505 বয়স : 40 লিঙ্গ : পুৰুষ	DCS1645245 ফটো উপলব্ধ	462 নাম : আৰিণা বেগম স্বামীৰ নাম : নিজাম উদ্দিন ঘৰ নং : 505 বয়স : 37 লিঙ্গ : মহিলা	DCS0704726 ফটো উপলব্ধ
463 নাম : দিপাশীল চন্দ স্বামীৰ নাম : সঞ্জয় চন্দ ঘৰ নং : 505 বয়স : 31 লিঙ্গ : মহিলা	DCS0454959 ফটো উপলব্ধ	R 464 নাম : বুৰিনা বেগম মাতৃৰ নাম : ছায়াবন নেছা ঘৰ নং : 505 বয়স : 24 লিঙ্গ : মহিলা	DUU0215830 ফটো উপলব্ধ	465 নাম : বুৰিনা বেগম পিতাৰ নাম : বহিম উদ্দিন ঘৰ নং : 505 বয়স : 23 লিঙ্গ : মহিলা	DUU0141663 ফটো উপলব্ধ
466 নাম : আজিম উদ্দিন পিতাৰ নাম : নিজাম উদ্দিন ঘৰ নং : 505 বয়স : 20 লিঙ্গ : পুৰুষ	DUU0141671 ফটো উপলব্ধ	467 নাম : ছইফা বিবি স্বামীৰ নাম : আয়ুব আলী ঘৰ নং : 506 বয়স : 85 লিঙ্গ : মহিলা	DCS1992967 ফটো উপলব্ধ	468 নাম : মনোৱাৰা বিবি স্বামীৰ নাম : মনিৰ উদ্দিন ঘৰ নং : 506 বয়স : 55 লিঙ্গ : মহিলা	DCS1992978 ফটো উপলব্ধ
469 নাম : অঞ্জন চন্দ পিতাৰ নাম : উপেন্দ্র চন্দ ঘৰ নং : 506 বয়স : 31 লিঙ্গ : পুৰুষ	DCS2123731 ফটো উপলব্ধ	470 নাম : মইন উদ্দিন পিতাৰ নাম : আছমান আলী ঘৰ নং : 507 বয়স : 43 লিঙ্গ : পুৰুষ	DCS1960072 ফটো উপলব্ধ	471 নাম : আকলিমা বেগম স্বামীৰ নাম : মইন উদ্দিন ঘৰ নং : 507 বয়স : 39 লিঙ্গ : মহিলা	DCS1960083 ফটো উপলব্ধ
472 নাম : হুচনা বেগম স্বামীৰ নাম : আব্দুল শুকুৰ ঘৰ নং : 508 বয়স : 48 লিঙ্গ : মহিলা	DCS2006464 ফটো উপলব্ধ	473 নাম : মোঃ আনৱাৰ হুছেইন পিতাৰ নাম : আব্দুল শুকুৰ ঘৰ নং : 508 বয়স : 23 লিঙ্গ : পুৰুষ	DCS1494509 ফটো উপলব্ধ	474 নাম : নূৰ হুছেইন পিতাৰ নাম : আব্দুল শুকুৰ ঘৰ নং : 508 বয়স : 20 লিঙ্গ : পুৰুষ	DUU0038182 ফটো উপলব্ধ
475 নাম : চুমায়েয়া বেগম বৰভূঞা পিতাৰ নাম : কালামিঞা বৰভূঞা ঘৰ নং : 509 বয়স : 28 লিঙ্গ : মহিলা	DCS0385187 ফটো উপলব্ধ	476 নাম : মোঃ হাবুন বশিদ্ পিতাৰ নাম : মনিৰ উদ্দিন ঘৰ নং : 511 বয়স : 39 লিঙ্গ : পুৰুষ	DCS1992989 ফটো উপলব্ধ	477 নাম : ফিয়াৰা বেগম স্বামীৰ নাম : হাবুন বশিদ্ ঘৰ নং : 511 বয়স : 35 লিঙ্গ : মহিলা	DCS1992990 ফটো উপলব্ধ
478 নাম : মইনুল হক পিতাৰ নাম : হবিব আলী ঘৰ নং : 512 বয়স : 34 লিঙ্গ : পুৰুষ	DCS1933568 ফটো উপলব্ধ	479 নাম : ৰিয়া চন্দ পিতাৰ নাম : বিজন চন্দ ঘৰ নং : 513 বয়স : 19 লিঙ্গ : মহিলা	DUU0141689 ফটো উপলব্ধ	480 নাম : আফতাবন নেছা পিতাৰ নাম : সাতিৰ আলী ঘৰ নং : 570 বয়স : 80 লিঙ্গ : মহিলা	DCS2027443 ফটো উপলব্ধ



481 নাম : আব্দুল মন্নান পিতাৰ নাম: সাতিৰ আলী ঘৰ নং : 570 বয়স : 60 লিঙ্গ : পুৰুষ	DCS2027396 ফটো উপলব্ধ	482 নাম : হোচনা বিবি স্বামীৰ নাম: আব্দুল মন্নান ঘৰ নং : 570 বয়স : 53 লিঙ্গ : মহিলা	DCS2027409 ফটো উপলব্ধ	483 নাম : হালিমা বেগম পিতাৰ নাম: সাতিৰ আলী ঘৰ নং : 570 বয়স : 48 লিঙ্গ : মহিলা	DCS2027432 ফটো উপলব্ধ
484 নাম : পাৰবিজ আলম পিতাৰ নাম: আব্দুল মন্নান ঘৰ নং : 570 বয়স : 28 লিঙ্গ : পুৰুষ	DCS1793082 ফটো উপলব্ধ	485 নাম : আব্দুল কালাম পিতাৰ নাম: আব্দুল মন্নান ঘৰ নং : 571 বয়স : 38 লিঙ্গ : পুৰুষ	DCS2027465 ফটো উপলব্ধ	486 নাম : বাফিয়া বেগম স্বামীৰ নাম: আব্দুল কালাম ঘৰ নং : 571 বয়স : 34 লিঙ্গ : মহিলা	DCS2032237 ফটো উপলব্ধ
487 নাম : আব্দুল আহাদ পিতাৰ নাম: আব্দুল মন্নান ঘৰ নং : 572 বয়স : 37 লিঙ্গ : পুৰুষ	DCS2027454 ফটো উপলব্ধ	# 488 নাম : মাৰজিনা বেগম স্বামীৰ নাম: আব্দুল আহাদ ঘৰ নং : 572 বয়স : 31 লিঙ্গ : মহিলা	DCS2032204 ফটো উপলব্ধ	489 নাম : আব্দুল আজাদ পিতাৰ নাম: আব্দুল মন্নান ঘৰ নং : 573 বয়স : 33 লিঙ্গ : পুৰুষ	DCS2032102 ফটো উপলব্ধ
490 নাম : মাৰুফা চুলতানা পিতাৰ নাম: আব্দুল আজাদ ঘৰ নং : 573 বয়স : 26 লিঙ্গ : মহিলা	DCS0393645 ফটো উপলব্ধ	491 নাম : হাজিৰা বেগম স্বামীৰ নাম: ইছমাইল আলি ঘৰ নং : 574 বয়স : 39 লিঙ্গ : মহিলা	MVF1863065 ফটো উপলব্ধ	492 নাম : মহাম্মদ নাজিম উদ্দিন পিতাৰ নাম: শখত আলী ঘৰ নং : 599 বয়স : 43 লিঙ্গ : পুৰুষ	DCS1650299 ফটো উপলব্ধ
# 493 নাম : আছিয়া বেগম স্বামীৰ নাম: নাজিম উদ্দিন ঘৰ নং : 599 বয়স : 39 লিঙ্গ : মহিলা	DCS1650313 ফটো উপলব্ধ	494 নাম : চামচুল ইছলাম পিতাৰ নাম: শাৰিফ উদ্দিন ঘৰ নং : 600 বয়স : 33 লিঙ্গ : পুৰুষ	DCS0013215 ফটো উপলব্ধ	# 495 নাম : মাজিদা বেগম স্বামীৰ নাম: চামচুল ইছলাম ঘৰ নং : 600 বয়স : 26 লিঙ্গ : মহিলা	DCS0477620 ফটো উপলব্ধ
# 496 নাম : আফছানা বেগম স্বামীৰ নাম: ততা মিয়া ঘৰ নং : 602 বয়স : 29 লিঙ্গ : মহিলা	DCS0583013 ফটো উপলব্ধ	497 নাম : বেজিনা বেগম স্বামীৰ নাম: বুরহান উদ্দিন ঘৰ নং : 610 বয়স : 39 লিঙ্গ : মহিলা	DCS1647489 ফটো উপলব্ধ	498 নাম : বাহাৰ উদ্দিন পিতাৰ নাম: আব্দুৰ বহিম ঘৰ নং : 612 বয়স : 36 লিঙ্গ : পুৰুষ	DCS8344396 ফটো উপলব্ধ
499 নাম : জাহ্মিনা বেগম স্বামীৰ নাম: বাহাৰ উদ্দিন ঘৰ নং : 612 বয়স : 35 লিঙ্গ : মহিলা	DCS8335011 ফটো উপলব্ধ	500 নাম : এলিজা বাগম স্বামীৰ নাম: কাবিৰ হুচেইন ঘৰ নং : 619 বয়স : 39 লিঙ্গ : মহিলা	DCS1881669 ফটো উপলব্ধ	501 নাম : নজৰুল ইছলাম পিতাৰ নাম: আমিন আলী ঘৰ নং : 620 বয়স : 37 লিঙ্গ : পুৰুষ	DCS1650620 ফটো উপলব্ধ
502 নাম : চুলতানা বেগম স্বামীৰ নাম: নজৰুল ইছলাম ঘৰ নং : 620 বয়স : 31 লিঙ্গ : মহিলা	DCS2123673 ফটো উপলব্ধ	503 নাম : কাবিৰ আহমেদ পিতাৰ নাম: আব্দুৰ বহমান ঘৰ নং : 621 বয়স : 40 লিঙ্গ : পুৰুষ	DCS1830097 ফটো উপলব্ধ	504 নাম : হাছিনা বেগম স্বামীৰ নাম: কাবিৰ আহমেদ ঘৰ নং : 621 বয়স : 32 লিঙ্গ : মহিলা	DCS1933013 ফটো উপলব্ধ
E 505 নাম : মুৰাকিব আলী পিতাৰ নাম: আজিব আলী ঘৰ নং : 622 বয়স : 59 লিঙ্গ : পুৰুষ	DCS1993471 ফটো উপলব্ধ	506 নাম : আজাদুৰ বহমান পিতাৰ নাম: আব্দুৰ বহমান ঘৰ নং : 622 বয়স : 38 লিঙ্গ : পুৰুষ	DCS1830100 ফটো উপলব্ধ	# 507 নাম : বেৰিন চুলতানা স্বামীৰ নাম: মুৰাকিব আলী ঘৰ নং : 622 বয়স : 27 লিঙ্গ : মহিলা	DCS1492172 ফটো উপলব্ধ
508 নাম : বেজিনা বেগম স্বামীৰ নাম: আজাদুৰ বহমান ঘৰ নং : 622 বয়স : 25 লিঙ্গ : মহিলা	DCS0454512 ফটো উপলব্ধ	509 নাম : বসিৰ উদ্দীন পিতাৰ নাম: মুৰাকিব আলী ঘৰ নং : 622 বয়স : 23 লিঙ্গ : পুৰুষ	DCS1331701 ফটো উপলব্ধ	510 নাম : ফৰিদা বেগম স্বামীৰ নাম: নৰ ইছলাম ঘৰ নং : 623 বয়স : 50 লিঙ্গ : মহিলা	DCS1216019 ফটো উপলব্ধ



511 নাম : আব্দুল বাছিত পিতাৰ নাম: নূৰ ইছলাম ঘৰ নং : 623 বয়স : 35 লিঙ্গ : পুৰুষ	DCS1216064 ফটো উপলব্ধ	512 নাম : আব্দুল হাসিম পিতাৰ নাম: নূৰ ইছলাম ঘৰ নং : 623 বয়স : 35 লিঙ্গ : পুৰুষ	DCS0167205 ফটো উপলব্ধ	513 নাম : মাৰজিনা বেগম পিতাৰ নাম: আজমল হোচেইন ঘৰ নং : 623 বয়স : 31 লিঙ্গ : মহিলা	DCS1863894 ফটো উপলব্ধ
514 নাম : আব্দুল মনাফ পিতাৰ নাম: নূৰ ইছলাম ঘৰ নং : 623 বয়স : 30 লিঙ্গ : পুৰুষ	DCS0166405 ফটো উপলব্ধ	515 নাম : নইম উদ্দিন পিতাৰ নাম: আতিকুৰ বহমান ঘৰ নং : 624 বয়স : 35 লিঙ্গ : পুৰুষ	DCS0701235 ফটো উপলব্ধ	# 516 নাম : আফতাৰন নেছা স্বামীৰ নাম: নইম উদ্দিন ঘৰ নং : 624 বয়স : 30 লিঙ্গ : মহিলা	DCS0081869 ফটো উপলব্ধ
517 নাম : জালাল উদ্দিন পিতাৰ নাম: তাহিৰ উল্লাহ ঘৰ নং : 625 বয়স : 49 লিঙ্গ : পুৰুষ	DCS1982236 ফটো উপলব্ধ	518 নাম : নজমা বেগম স্বামীৰ নাম: জালাল উদ্দিন ঘৰ নং : 625 বয়স : 40 লিঙ্গ : মহিলা	DCS1982269 ফটো উপলব্ধ	# 519 নাম : তচলিমা বেগম স্বামীৰ নাম: মোহাম্মদ কমৰুল ইছলাম ঘৰ নং : 626 বয়স : 29 লিঙ্গ : মহিলা	DCS0250977 ফটো উপলব্ধ
520 নাম : মেজিবিন জাকিয়া পিতাৰ নাম: মো নিজাম উদ্দিন ঘৰ নং : 628 বয়স : 28 লিঙ্গ : পুৰুষ	DCS0402784 ফটো উপলব্ধ	521 নাম : মিনাজ উদ্দিন পিতাৰ নাম: কমিৰ উদ্দিন ঘৰ নং : 629 বয়স : 29 লিঙ্গ : পুৰুষ	DCS0226357 ফটো উপলব্ধ	522 নাম : ছমৰুন নেছা স্বামীৰ নাম: মজাহিদ আলী ঘৰ নং : 630 বয়স : 73 লিঙ্গ : মহিলা	DCS1655476 ফটো উপলব্ধ
523 নাম : এবাদুৰ বহমান পিতাৰ নাম: মুজাহিদ আলী ঘৰ নং : 630 বয়স : 37 লিঙ্গ : পুৰুষ	DCS1659990 ফটো উপলব্ধ	524 নাম : বুবিনা বেগম স্বামীৰ নাম: এবাদুৰ বহমান ঘৰ নং : 630 বয়স : 30 লিঙ্গ : মহিলা	DCS0311449 ফটো উপলব্ধ	525 নাম : ফাতিমা বিবি স্বামীৰ নাম: সমচুল হক ঘৰ নং : 631 বয়স : 58 লিঙ্গ : মহিলা	DCS1966263 ফটো উপলব্ধ
526 নাম : বেজমিনা বেগম পিতাৰ নাম: ছামচুল হক ঘৰ নং : 631 বয়স : 26 লিঙ্গ : মহিলা	DCS0577692 ফটো উপলব্ধ	527 নাম : আব্দুল মনাফ পিতাৰ নাম: ছামচুল হক ঘৰ নং : 631 বয়স : 25 লিঙ্গ : পুৰুষ	DCS0470872 ফটো উপলব্ধ	528 নাম : বাবিয়া বেগম স্বামীৰ নাম: আব্দুল জলিল ঘৰ নং : 632 বয়স : 28 লিঙ্গ : মহিলা	DCS1283597 ফটো উপলব্ধ
529 নাম : আব্দুল জলিল পিতাৰ নাম: ছামচুল হক ঘৰ নং : 632 বয়স : 26 লিঙ্গ : পুৰুষ	DCS0546895 ফটো উপলব্ধ	530 নাম : আব্দুল কাদিৰ পিতাৰ নাম: ছামচুল হক ঘৰ নং : 633 বয়স : 38 লিঙ্গ : পুৰুষ	DCS1966285 ফটো উপলব্ধ	531 নাম : জমিলা বেগম স্বামীৰ নাম: আব্দুল কাদিৰ ঘৰ নং : 633 বয়স : 36 লিঙ্গ : মহিলা	DCS2120378 ফটো উপলব্ধ
532 নাম : আহমদ আলী পিতাৰ নাম: হাছন আলী ঘৰ নং : 635 বয়স : 45 লিঙ্গ : পুৰুষ	DCS0190207 ফটো উপলব্ধ	533 নাম : বুকচানা বেগম স্বামীৰ নাম: আহমেদ আলী ঘৰ নং : 635 বয়স : 36 লিঙ্গ : মহিলা	DCS0217620 ফটো উপলব্ধ	534 নাম : আয়নুল হক পিতাৰ নাম: আব্দুৰ বসিদ ঘৰ নং : 637 বয়স : 38 লিঙ্গ : পুৰুষ	DCS1968554 ফটো উপলব্ধ
535 নাম : হালিয়াৰা বেগম স্বামীৰ নাম: আইনুল হক ঘৰ নং : 637 বয়স : 36 লিঙ্গ : মহিলা	DCS2120323 ফটো উপলব্ধ	S 536 নাম : নজৰুল ইছলাম পিতাৰ নাম: আব্দুৰ বশিদ ঘৰ নং : 638 বয়স : 26 লিঙ্গ : পুৰুষ	DCS0312132 ফটো উপলব্ধ	537 নাম : বিজয় ভৌমিক পিতাৰ নাম: মানিন্দ্র ভৌমিক ঘৰ নং : 640 বয়স : 58 লিঙ্গ : পুৰুষ	DCS1654564 ফটো উপলব্ধ
538 নাম : কুন্তি চন্দ ভৌমিক স্বামীৰ নাম: বিজয় ভৌমিক ঘৰ নং : 640 বয়স : 54 লিঙ্গ : মহিলা	DCS1654575 ফটো উপলব্ধ	539 নাম : আব্দুৰ বহমান পিতাৰ নাম: বাবৰ আলী ঘৰ নং : 641 বয়স : 40 লিঙ্গ : পুৰুষ	DCS1931824 ফটো উপলব্ধ	540 নাম : আঞ্জনা বেগম স্বামীৰ নাম: আব্দুৰ বহমান ঘৰ নং : 641 বয়স : 39 লিঙ্গ : মহিলা	DCS1933057 ফটো উপলব্ধ

541 নাম : এনামুল বহমান পিতাৰ নাম: আব্দুৰ বহমান ঘৰ নং : 641 বয়স : 20 লিঙ্গ : পুৰুষ	DUU0093260 ফটো উপলব্ধ	542 নাম : ফাৰুল ইছলাম পিতাৰ নাম: বাফিক উদ্দিন ঘৰ নং : 643 বয়স : 47 লিঙ্গ : পুৰুষ	DCS1963468 ফটো উপলব্ধ	543 নাম : খৈৰুণ নেছা স্বামীৰ নাম: ফাৰুল ইছলাম ঘৰ নং : 643 বয়স : 40 লিঙ্গ : মহিলা	DCS1963479 ফটো উপলব্ধ
544 নাম : মো আশৰাফুল জামান পিতাৰ নাম: মো ফাৰুল ইছলাম ঘৰ নং : 643 বয়স : 22 লিঙ্গ : পুৰুষ	DCS6281380 ফটো উপলব্ধ	545 নাম : সুৰুজ মিয়া পিতাৰ নাম: কালা মিয়া ঘৰ নং : 644 বয়স : 82 লিঙ্গ : পুৰুষ	DCS1675747 ফটো উপলব্ধ	546 নাম : বহিমা খাতুন স্বামীৰ নাম: সুৰুজ মিয়া ঘৰ নং : 644 বয়স : 69 লিঙ্গ : মহিলা	DCS1675758 ফটো উপলব্ধ
547 নাম : জাকিৰা বেগম স্বামীৰ নাম: বুবুল ইছলাম ঘৰ নং : 647 বয়স : 38 লিঙ্গ : মহিলা	HYG1729108 ফটো উপলব্ধ	548 নাম : অঞ্জলী দেব স্বামীৰ নাম: নিৰঞ্জন দেব ঘৰ নং : 648 বয়স : 45 লিঙ্গ : মহিলা	HQV1637690 ফটো উপলব্ধ	549 নাম : প্ৰিয়া দেব পিতাৰ নাম: নিৰঞ্জন দেব ঘৰ নং : 648 বয়স : 27 লিঙ্গ : মহিলা	DUU0092478 ফটো উপলব্ধ
550 নাম : দীপ দেব পিতাৰ নাম: নিৰঞ্জন দেব ঘৰ নং : 648 বয়স : 21 লিঙ্গ : পুৰুষ	DUU0092486 ফটো উপলব্ধ	551 নাম : চেলিম উদ্দীন পিতাৰ নাম: আব্দুল শজিদ ঘৰ নং : 649 বয়স : 22 লিঙ্গ : পুৰুষ	DCS1903277 ফটো উপলব্ধ	552 নাম : মমিনা বেগম পিতাৰ নাম: বহিম উদ্দিন ঘৰ নং : 650 বয়স : 27 লিঙ্গ : মহিলা	HYG0252569 ফটো উপলব্ধ
553 নাম : ইছমাইল আলী পিতাৰ নাম: ইত্তাজ আলী ঘৰ নং : 652 বয়স : 49 লিঙ্গ : পুৰুষ	DCS1411774 ফটো উপলব্ধ	554 নাম : মনোৱাৰা বেগম স্বামীৰ নাম: ইছমাইল আলী ঘৰ নং : 652 বয়স : 42 লিঙ্গ : মহিলা	DCS1411785 ফটো উপলব্ধ	555 নাম : সুভদ্রা দাস পিতাৰ নাম: ৰঞ্জন দাস ঘৰ নং : 653 বয়স : 35 লিঙ্গ : মহিলা	CBD0756528 ফটো উপলব্ধ
556 নাম : তৰনী চন্দ্ৰ পাল পিতাৰ নাম: মৃত শৈলেন্দ্ৰ পাল ঘৰ নং : 653 বয়স : 34 লিঙ্গ : পুৰুষ	DYB0375907 ফটো উপলব্ধ	557 নাম : ববিতা সৰকাৰ পিতাৰ নাম: আজিত সৰকাৰ ঘৰ নং : 654 বয়স : 24 লিঙ্গ : মহিলা	HLF2854149 ফটো উপলব্ধ	558 নাম : বসিৰ উদ্দিন পিতাৰ নাম: জয়নাল আদিন ঘৰ নং : 655 বয়স : 64 লিঙ্গ : পুৰুষ	DCS1852831 ফটো উপলব্ধ
559 নাম : ছালেহা বেগম স্বামীৰ নাম: বসিৰ উদ্দিন ঘৰ নং : 655 বয়স : 49 লিঙ্গ : মহিলা	DCS1852842 ফটো উপলব্ধ	560 নাম : মিনহাজ উদ্দিন পিতাৰ নাম: বসিৰ উদ্দিন ঘৰ নং : 655 বয়স : 25 লিঙ্গ : পুৰুষ	DCS0454330 ফটো উপলব্ধ	561 নাম : লিলফা বেগম পিতাৰ নাম: বসিৰ উদ্দিন ঘৰ নং : 655 বয়স : 22 লিঙ্গ : মহিলা	DCS1634229 ফটো উপলব্ধ
562 নাম : মোঃশাহনাজ উদ্দিন পিতাৰ নাম: বসিৰ উদ্দিন ঘৰ নং : 655 বয়স : 21 লিঙ্গ : পুৰুষ	DCS6312037 ফটো উপলব্ধ	E 563 নাম : নূৰ ইছলাম পিতাৰ নাম: আজিৰ উদ্দিন ঘৰ নং : 663 বয়স : 44 লিঙ্গ : পুৰুষ	DCS0215459 ফটো উপলব্ধ	564 নাম : শ্ৰী সসংকা পৰকাযস্থ পিতাৰ নাম: শ্ৰী সুধাংশু পৰকাযস্থ ঘৰ নং : 668 বয়স : 36 লিঙ্গ : পুৰুষ	DCS1645961 ফটো উপলব্ধ
565 নাম : জুমা দাস পৰকাযস্থ স্বামীৰ নাম: সসংকা পৰকাযস্থ ঘৰ নং : 668 বয়স : 36 লিঙ্গ : মহিলা	DUU0129809 ফটো উপলব্ধ	566 নাম : মেহবুব আলম পিতাৰ নাম: আব্দুল গনি ঘৰ নং : 670 বয়স : 32 লিঙ্গ : পুৰুষ	DCS0238667 ফটো উপলব্ধ	567 নাম : নিজাম উদ্দিন পিতাৰ নাম: ইলাছ আলী ঘৰ নং : 676 বয়স : 60 লিঙ্গ : পুৰুষ	DCS2005723 ফটো উপলব্ধ
568 নাম : আহমা বেগম স্বামীৰ নাম: নিজাম উদ্দিন ঘৰ নং : 676 বয়স : 55 লিঙ্গ : মহিলা	DCS2005734 ফটো উপলব্ধ	569 নাম : মোঃ শেখবুল ইছলাম পিতাৰ নাম: নিজাম উদ্দিন ঘৰ নং : 676 বয়স : 28 লিঙ্গ : পুৰুষ	DCS0310417 ফটো উপলব্ধ	570 নাম : জামিল আহমেদ পিতাৰ নাম: নিজাম উদ্দিন ঘৰ নং : 677 বয়স : 31 লিঙ্গ : পুৰুষ	DCS2009678 ফটো উপলব্ধ



571 নাম : মাৰজিনা বেগম স্বামীৰ নাম: জামিল আহমদ ঘৰ নং : 677 বয়স : 26 লিঙ্গ : মহিলা	DCS1903921 ফটো উপলব্ধ	572 নাম : খয়ৰুল ইছলাম পিতাৰ নাম: নিজাম উদ্দিন ঘৰ নং : 678 বয়স : 38 লিঙ্গ : পুৰুষ	DCS2005756 ফটো উপলব্ধ	573 নাম : কৌচাৰা বেগম স্বামীৰ নাম: খয়ৰুল ইছলাম ঘৰ নং : 678 বয়স : 26 লিঙ্গ : মহিলা	DCS1910280 ফটো উপলব্ধ
574 নাম : ফইজুল ইছলাম পিতাৰ নাম: নিজাম উদ্দিন ঘৰ নং : 679 বয়স : 40 লিঙ্গ : পুৰুষ	DCS2005745 ফটো উপলব্ধ	575 নাম : মনোৱাৰা বেগম অন্যান্য: ফইজুল ইছলাম ঘৰ নং : 679 বয়স : 38 লিঙ্গ : মহিলা	DCS1286302 ফটো উপলব্ধ	576 নাম : ফুছনা বেগম পিতাৰ নাম: দুলু মিয়া ঘৰ নং : 684 বয়স : 39 লিঙ্গ : মহিলা	DCS1205078 ফটো উপলব্ধ
S 577 নাম : তাজুল ইছলাম পিতাৰ নাম: নূৰ ইছলাম ঘৰ নং : 686 বয়স : 28 লিঙ্গ : পুৰুষ	DCS0422857 ফটো উপলব্ধ	578 নাম : মইন উদ্দিন পিতাৰ নাম: আব্দুল আলী ঘৰ নং : 687 বয়স : 60 লিঙ্গ : পুৰুষ	DCS1646862 ফটো উপলব্ধ	579 নাম : আফতাৰন শেছা স্বামীৰ নাম: মইন উদ্দিন ঘৰ নং : 687 বয়স : 58 লিঙ্গ : মহিলা	DCS1646839 ফটো উপলব্ধ
580 নাম : দিলৱাৰ হুচেন পিতাৰ নাম: মইন উদ্দিন ঘৰ নং : 688 বয়স : 37 লিঙ্গ : পুৰুষ	DCS1646851 ফটো উপলব্ধ	581 নাম : বুকসানা বেগম স্বামীৰ নাম: দিলওয়ার হুছেইন ঘৰ নং : 688 বয়স : 34 লিঙ্গ : মহিলা	DCS0670034 ফটো উপলব্ধ	582 নাম : আলী হুচেন পিতাৰ নাম: মইন উদ্দিন ঘৰ নং : 689 বয়স : 35 লিঙ্গ : পুৰুষ	DCS1646828 ফটো উপলব্ধ
583 নাম : আফসানা বেগম স্বামীৰ নাম: আলী হুছেইন ঘৰ নং : 689 বয়স : 30 লিঙ্গ : মহিলা	DCS0613976 ফটো উপলব্ধ	584 নাম : গীৰিন্দ্র দাস পিতাৰ নাম: মহেছ দাস ঘৰ নং : 691 বয়স : 62 লিঙ্গ : পুৰুষ	DCS1819143 ফটো উপলব্ধ	585 নাম : শিবানী বানী দাস স্বামীৰ নাম: গীৰিন্দ্র দাস ঘৰ নং : 691 বয়স : 58 লিঙ্গ : মহিলা	DCS1819154 ফটো উপলব্ধ
586 নাম : শেখৰুল আলম পিতাৰ নাম: বিলাল উদ্দিন ঘৰ নং : 691 বয়স : 23 লিঙ্গ : পুৰুষ	DCS1373968 ফটো উপলব্ধ	587 নাম : আসৰীন খানম স্বামীৰ নাম: শেখবুল আলম ঘৰ নং : 691 বয়স : 21 লিঙ্গ : মহিলা	DUU0076208 ফটো উপলব্ধ	588 নাম : পাপ্প দাস পিতাৰ নাম: অৰুন দাস ঘৰ নং : 695 বয়স : 34 লিঙ্গ : পুৰুষ	DCS2123651 ফটো উপলব্ধ
589 নাম : মেনকা দাস স্বামীৰ নাম: পাপু দাস ঘৰ নং : 695 বয়স : 28 লিঙ্গ : মহিলা	DCS009688 ফটো উপলব্ধ	590 নাম : আজিম উদ্দিন পিতাৰ নাম: আব্দুল নূৰ ঘৰ নং : 707 বয়স : 38 লিঙ্গ : পুৰুষ	DCS0418186 ফটো উপলব্ধ	# 591 নাম : হাফছা বেগম স্বামীৰ নাম: আজিম উদ্দিন ঘৰ নং : 708 বয়স : 30 লিঙ্গ : মহিলা	DCS0418319 ফটো উপলব্ধ
592 নাম : বিবেক দে পিতাৰ নাম: জয়ন্ত দে ঘৰ নং : 709 বয়স : 20 লিঙ্গ : পুৰুষ	DUU0103895 ফটো উপলব্ধ	593 নাম : ইছলাম উদ্দিন পিতাৰ নাম: ওমৰ আলি ঘৰ নং : 710 বয়স : 32 লিঙ্গ : পুৰুষ	DCS1983886 ফটো উপলব্ধ	594 নাম : নাজিমা বেগম চৌধুৰি স্বামীৰ নাম: ইছলাম উদ্দিন ঘৰ নং : 710 বয়স : 30 লিঙ্গ : মহিলা	DCS0454603 ফটো উপলব্ধ
595 নাম : নাজিম উদ্দিন পিতাৰ নাম: ওমৰ আলী ঘৰ নং : 711 বয়স : 32 লিঙ্গ : পুৰুষ	DCS1983911 ফটো উপলব্ধ	596 নাম : আব্দুৰ ৰহিম পিতাৰ নাম: খৰুজ মিয়া ঘৰ নং : 713 বয়স : 36 লিঙ্গ : পুৰুষ	DCS1675736 ফটো উপলব্ধ	597 নাম : নেহাৰন শেছা স্বামীৰ নাম: আব্দুৰ ৰহিম ঘৰ নং : 713 বয়স : 31 লিঙ্গ : মহিলা	DCS0460238 ফটো উপলব্ধ
598 নাম : মিনাৰা বেগম পিতাৰ নাম: সুৰুজ মিয়া ঘৰ নং : 713 বয়স : 26 লিঙ্গ : মহিলা	DCS0682492 ফটো উপলব্ধ	599 নাম : অনিতা দাস স্বামীৰ নাম: দিপক দাস ঘৰ নং : 722 বয়স : 33 লিঙ্গ : মহিলা	DCS0412452 ফটো উপলব্ধ	600 নাম : বিভাষ পুৰকায়ষ্ঠ পিতাৰ নাম: উপেন্দ্ৰ পুৰকায়ষ্ঠ ঘৰ নং : 723 বয়স : 38 লিঙ্গ : পুৰুষ	DCS1645916 ফটো উপলব্ধ



601 নাম : আব্দুল কাদিৰ পিতাৰ নাম: কালা মিয়া ঘৰ নং : 724 বয়স : 45 লিঙ্গ : পুৰুষ	DCS1656844 ফটো উপলব্ধ	602 নাম : আফিয়া বেগম স্বামীৰ নাম: আব্দুল কাদিৰ ঘৰ নং : 724 বয়স : 40 লিঙ্গ : মহিলা	DCS1656855 ফটো উপলব্ধ	603 নাম : ছেৰাগ আলী পিতাৰ নাম: আৰজান আলী ঘৰ নং : 725 বয়স : 60 লিঙ্গ : পুৰুষ	DCS1567084 ফটো উপলব্ধ
604 নাম : ছালেহা বেগম স্বামীৰ নাম: ছেৰাগ আলী ঘৰ নং : 725 বয়স : 45 লিঙ্গ : মহিলা	DCS1567095 ফটো উপলব্ধ	605 নাম : মোঃ সাকিব আহমেদ পিতাৰ নাম: মোঃ ছেৰাগ আলী ঘৰ নং : 725 বয়স : 27 লিঙ্গ : পুৰুষ	DCS1554310 ফটো উপলব্ধ	606 নাম : জামাল উদ্দিন পিতাৰ নাম: আক্তাৰ আলী ঘৰ নং : 731 বয়স : 33 লিঙ্গ : পুৰুষ	DCS0239475 ফটো উপলব্ধ
# 607 নাম : আয়স্য বেগম পিতাৰ নাম: আৰজান আলী ঘৰ নং : 731 বয়স : 32 লিঙ্গ : মহিলা	DCS0214858 ফটো উপলব্ধ	608 নাম : মহঃ আতিকুৰ বহমান পিতাৰ নাম: মহঃ নিজাম উদ্দিন ঘৰ নং : 733 বয়স : 31 লিঙ্গ : পুৰুষ	DCS0402511 ফটো উপলব্ধ	E 609 নাম : বোমানা বেগম পিতাৰ নাম: মজাহিদ আলী ঘৰ নং : 733 বয়স : 28 লিঙ্গ : মহিলা	DCS0632604 ফটো উপলব্ধ
610 নাম : বেজনা বেগম স্বামীৰ নাম: জামাল উদ্দিন ঘৰ নং : 735 বয়স : 32 লিঙ্গ : মহিলা	DCS1994043 ফটো উপলব্ধ	611 নাম : জামাল উদ্দিন পিতাৰ নাম: ফৰমান আলী ঘৰ নং : 735 বয়স : 32 লিঙ্গ : পুৰুষ	DCS1994394 ফটো উপলব্ধ	612 নাম : মমতা বেগম স্বামীৰ নাম: জাকিব হুছেইন লক্ষৰ ঘৰ নং : 736 বয়স : 48 লিঙ্গ : মহিলা	DCS1894609 ফটো উপলব্ধ
613 নাম : ইয়াহিয়া আলম পিতাৰ নাম: এবাদুৰ বহমান ঘৰ নং : 738 বয়স : 25 লিঙ্গ : পুৰুষ	DCS0656769 ফটো উপলব্ধ	S 614 নাম : নৰ্জনা বেগম স্বামীৰ নাম: তাহিৰ আহমেদ ঘৰ নং : 1342 বয়স : 24 লিঙ্গ : মহিলা	DUU0084301 ফটো উপলব্ধ	615 নাম : মহম্মদ আফতাৰ উদ্দিন পিতাৰ নাম: মহম্মদ জলাল আহমেদ ঘৰ নং : ঘৰ নং-357 বয়স : 31 লিঙ্গ : পুৰুষ	DCS0232165 ফটো উপলব্ধ
S 616 নাম : বিমানা বেগম পিতাৰ নাম: নূৰ ইছলাম ঘৰ নং : হাউচ নং 423 পাৰ্ট 233 বয়স : 21 লিঙ্গ : মহিলা	DUU0015933 ফটো উপলব্ধ	S 617 নাম : ফিৰদোছি বেগম পিতাৰ নাম: অকোচ আলী ঘৰ নং : হাউচ নং 686 পাৰ্ট 233 বয়স : 28 লিঙ্গ : মহিলা	DCS0630897 ফটো উপলব্ধ	618 নাম : আব্দুল গনি পিতাৰ নাম: ফৰমুজ আলী ঘৰ নং : পাৰ্ট নো-233 বয়স : 50 লিঙ্গ : পুৰুষ	DCS1948523 ফটো উপলব্ধ
619 নাম : বতা বেগম স্বামীৰ নাম: আব্দুল গনি ঘৰ নং : পাৰ্ট নো-233 বয়স : 47 লিঙ্গ : মহিলা	DCS1948534 ফটো উপলব্ধ	620 নাম : মিচ য়াহমিন বেগম চৌধুৰি স্বামীৰ নাম: মেহবুব আলম ঘৰ নং : পাৰ্ট নো-233 বয়স : 27 লিঙ্গ : মহিলা	DCS0475343 ফটো উপলব্ধ	621 নাম : মিনাজ আলম পিতাৰ নাম: আব্দুল গনি ঘৰ নং : পাৰ্ট নো-233 বয়স : 23 লিঙ্গ : পুৰুষ	DCS1388701 ফটো উপলব্ধ



622	1	DUU0225342	ফটো উপলব্ধ	নাম : মনিৰ হুছেইন পিতাৰ নাম: মজনুল হক ঘৰ নং : 398 বয়স : 21 লিঙ্গ : পুৰুষ
623	1	DUU0226316	ফটো উপলব্ধ	নাম : জাহিদ ৰহমান পিতাৰ নাম: মুজিবুৰ ৰহমান ঘৰ নং : 141 বয়স : 19 লিঙ্গ : পুৰুষ
624	1	DCS1586148	ফটো উপলব্ধ	নাম : বুৰিনা বেগম পিতাৰ নাম: মোঃ ছেৰাগ আলী ঘৰ নং : 725 বয়স : 25 লিঙ্গ : মহিলা
625	1	DCS0252585	ফটো উপলব্ধ	নাম : ৰাইহান উদ্দিন পিতাৰ নাম: আব্দুল লতিফ ঘৰ নং : 225 বয়স : 31 লিঙ্গ : পুৰুষ
626	1	DCS1650915	ফটো উপলব্ধ	নাম : ছাবিয়ান আহমদ পিতাৰ নাম: মজিব উদ্দিন ঘৰ নং : 169 বয়স : 31 লিঙ্গ : পুৰুষ
627	1	CBD8741557	ফটো উপলব্ধ	নাম : ৰেজিয়া বেগম স্বামীৰ নাম: মিনাজ উদ্দিন ঘৰ নং : 629 বয়স : 31 লিঙ্গ : মহিলা
628	1	DCS1647605	ফটো উপলব্ধ	নাম : নাজিমা বেগম স্বামীৰ নাম: আফতাব উদ্দিন ঘৰ নং : 159 বয়স : 35 লিঙ্গ : মহিলা
629	1	DCS0208058	ফটো উপলব্ধ	নাম : আব্দুল আহাদ পিতাৰ নাম: আজিব উদ্দিন ঘৰ নং : 178 বয়স : 40 লিঙ্গ : পুৰুষ
630	1	DCS0472142	ফটো উপলব্ধ	নাম : হালিমা বেগম স্বামীৰ নাম: কুৰশিদ আলম ঘৰ নং : 251 বয়স : 25 লিঙ্গ : মহিলা
631	1	DCS2123297	ফটো উপলব্ধ	নাম : নূৰ ইছলাম পিতাৰ নাম: হাছন আলী ঘৰ নং : 712 বয়স : 33 লিঙ্গ : পুৰুষ
632	1	DUU0281410	ফটো উপলব্ধ	নাম : আমিনুল ইছলাম পিতাৰ নাম: সমছুল হক ঘৰ নং : 413 বয়স : 24 লিঙ্গ : পুৰুষ
633	1	DUU0281642	ফটো উপলব্ধ	নাম : ইয়াছমিনা বেগম পিতাৰ নাম: ছামছুল হক ঘৰ নং : 413 বয়স : 22 লিঙ্গ : মহিলা
634	1	DUU0281659	ফটো উপলব্ধ	নাম : তাজমিনা বেগম পিতাৰ নাম: ছামছুল হক ঘৰ নং : 413 বয়স : 18 লিঙ্গ : মহিলা
635	1	DUU0282897	ফটো উপলব্ধ	নাম : চবনম বেগম পিতাৰ নাম: আলী আকবৰ ঘৰ নং : 383 বয়স : 22 লিঙ্গ : মহিলা
636	1	DUU0283341	ফটো উপলব্ধ	নাম : নাৰ্গিছ চুলতানা পিতাৰ নাম: আব্দুছ চুবুৰ ঘৰ নং : 188 বয়স : 18 লিঙ্গ : মহিলা
637	1	DUU0283358	ফটো উপলব্ধ	নাম : হুছনা বেগম পিতাৰ নাম: সেৰাগ আলী ঘৰ নং : 725 বয়স : 22 লিঙ্গ : মহিলা
638	1	DUU0283366	ফটো উপলব্ধ	নাম : ৰসনা বেগম পিতাৰ নাম: সেৰাগ আলী ঘৰ নং : 725 বয়স : 18 লিঙ্গ : মহিলা
639	1	DUU0283408	ফটো উপলব্ধ	নাম : মোঃ জাইদুল আলম পিতাৰ নাম: মোঃ আলী আকবৰ ঘৰ নং : 383 বয়স : 18 লিঙ্গ : পুৰুষ
640	1	DUU0301564	ফটো উপলব্ধ	নাম : ৰুবী চন্দ স্বামীৰ নাম: উত্তম মণ্ডল ঘৰ নং : 131 বয়স : 19 লিঙ্গ : মহিলা
641	1	DUU0312173	ফটো উপলব্ধ	নাম : মুক্সীনা বেগম পিতাৰ নাম: আব্দুল জব্বাৰ ঘৰ নং : 146 বয়স : 21 লিঙ্গ : মহিলা
642	1	DUU0312710	ফটো উপলব্ধ	নাম : মাৰুফা বেগম স্বামীৰ নাম: ছামবুল ইছলাম ঘৰ নং : 151 বয়স : 20 লিঙ্গ : মহিলা
643	1	DUU0313148	ফটো উপলব্ধ	নাম : শবজল উদ্দিন পিতাৰ নাম: জালাল উদ্দিন ঘৰ নং : 625 বয়স : 21 লিঙ্গ : পুৰুষ
644	1	DUU0313213	ফটো উপলব্ধ	নাম : এনামুল ইছলাম পিতাৰ নাম: জালাল উদ্দিন ঘৰ নং : 625 বয়স : 18 লিঙ্গ : পুৰুষ



645	1	DUU0322891
নাম : জাচনাৰা বেগম স্বামীৰ নাম : বহিম উদ্দিন ঘৰ নং : 412 বয়স : 30 লিঙ্গ : মহিলা		
ফটো উপলব্ধ		

646	1	DUU0322719
নাম : ছালমা বেগম স্বামীৰ নাম : আমৰুল হুছেইন ঘৰ নং : 135 বয়স : 29 লিঙ্গ : মহিলা		
ফটো উপলব্ধ		

647	1	DUU0324343
নাম : মেহৰুবা বেগম স্বামীৰ নাম : মোঃ নুৰ আহমেদ ঘৰ নং : 169 বয়স : 20 লিঙ্গ : মহিলা		
ফটো উপলব্ধ		

648	1	DUU0324319
নাম : সাহিদ আলম পিতাৰ নাম : নুৰ ইছলাম ঘৰ নং : 313 বয়স : 19 লিঙ্গ : পুৰুষ		
ফটো উপলব্ধ		

ভোটাৰৰ সাৰাংশ

A) ভোটাৰৰ সংখ্যা

	তালিকাৰ প্ৰকাৰ	তালিকাৰ চিনাক্তকৰণ	ভোটাৰৰ সংখ্যা							
			পুৰুষ	মহিলা	৩য় লিঙ্গ	মুঠ				
I	মূল তালিকা	মূল তালিকা	বিশেষ সংশোধন, 2026 চনৰ পূৰ্বৰ 2025 চনৰ মূল তালিকাৰ লগত থকা সংযোজন সমূহ একত্ৰিতকৰন কৰা তালিকা।				307	314	0	621
II	যোগ তালিকা	পৰিপূৰক 1	বিশেষ সংক্ষিপ্ত সংশোধন, 2026				10	13	0	23
		পৰিপূৰক 2	অনবিচ্ছিন্ন সংশোধন 2026				1	3	0	4
			মুঠ				11	16	0	27
III	বিয়োজন তালিকা	পৰিপূৰক 1	বিশেষ সংক্ষিপ্ত সংশোধন, 2026				24	28	0	52
		পৰিপূৰক 2	অনবিচ্ছিন্ন সংশোধন 2026				0	0	0	0
			মুঠ				24	28	0	52
IV	লিংগ ক্ষেত্ৰত পৰিবৰ্তনৰ বাবে পাৰ্থক্য					0	0	0	0	
এই সংশোধনৰ পিছত ভোটাৰ তালিকাত ভোটাৰৰ মুঠ সংখ্যা (I+II-III+IV)						294	302	0	596	

B) শুধৰনীৰ সংখ্যা

তালিকাৰ প্ৰকাৰ	তালিকাৰ চিনাক্তকৰণ	শুধৰনীৰ সংখ্যা
পৰিপূৰক 1	বিশেষ সংক্ষিপ্ত সংশোধন, 2026	18
পৰিপূৰক 2	অনবিচ্ছিন্ন সংশোধন 2026	0
	মুঠ	18

নিৰ্বাচক পঞ্জীয়ন বিষয়াৰ স্বাক্ষৰ

E-মৃত, S-স্থানান্তৰিত/ বাসস্থান পৰিবৰ্তন, R-প্ৰতিলিপি, M-নিখোজ, Q-অযোগ্য