



## ভোটাৰ তালিকা 2026 S03 অসম

বিধানসভা সমষ্টিৰ নম্বৰ, নাম আৰু সংৰক্ষণৰ স্থিতি : 62 - বিল্লাকান্দী (সাধাৰণ)		খণ্ড নং : 309																			
এই বিধানসভা সমষ্টিত কোন সংসদীয় সমষ্টিৰ অন্তৰ্গত তাৰ নম্বৰ, নাম আৰু সংৰক্ষণ স্থিতি : 10 - কাজিৰঙা (সাধাৰণ)																					
1. সংশোধনৰ বিৱৰণ																					
সংশোধনৰ বছৰ	2026	তালিকাৰ চিনাক্তকৰণ																			
ভিত্তি তাৰিখ	01-04-2026	বিশেষ সংশোধন, 2026 চনৰ পূৰ্বৰ 2025 চনৰ মূল তালিকাৰ লগত থকা সংযোজন সমূহ একত্ৰিতকৰণ কৰা তালিকা।																			
সংশোধনৰ প্ৰকাৰ	বিশেষ সংশোধন 2026																				
প্ৰকাশনৰ তাৰিখ	23-03-2026																				
2. খণ্ড আৰু ভোটগ্ৰহন কেন্দ্ৰৰ বিৱৰণ																					
খণ্ডৰ অন্তৰ্গত এলেকা সমূহৰ নম্বৰ আৰু নাম																					
1-চামবালী বজাৰ	<table border="1" style="width: 100%; border-collapse: collapse;"> <tr> <td>মূল চহৰ/গাওঁ</td> <td>: চামবালী বজাৰ</td> </tr> <tr> <td>ৱাৰ্ড নং</td> <td>:</td> </tr> <tr> <td>ডাকঘৰ</td> <td>: মোৰাঝাৰ</td> </tr> <tr> <td>পুলিচ থানা</td> <td>: মোৰাঝাৰ</td> </tr> <tr> <td>ব্লক</td> <td>: বিল্লাকান্দি (অংশ)</td> </tr> <tr> <td>ৰাজহ চক্ৰ</td> <td>: ডবকা (অংশ)</td> </tr> <tr> <td>জিলা</td> <td>: হোজাই</td> </tr> <tr> <td>পিনকোড</td> <td>: 782439</td> </tr> </table>					মূল চহৰ/গাওঁ	: চামবালী বজাৰ	ৱাৰ্ড নং	:	ডাকঘৰ	: মোৰাঝাৰ	পুলিচ থানা	: মোৰাঝাৰ	ব্লক	: বিল্লাকান্দি (অংশ)	ৰাজহ চক্ৰ	: ডবকা (অংশ)	জিলা	: হোজাই	পিনকোড	: 782439
মূল চহৰ/গাওঁ	: চামবালী বজাৰ																				
ৱাৰ্ড নং	:																				
ডাকঘৰ	: মোৰাঝাৰ																				
পুলিচ থানা	: মোৰাঝাৰ																				
ব্লক	: বিল্লাকান্দি (অংশ)																				
ৰাজহ চক্ৰ	: ডবকা (অংশ)																				
জিলা	: হোজাই																				
পিনকোড	: 782439																				
3. ভোটগ্ৰহন কেন্দ্ৰৰ বিৱৰণ																					
ভোটগ্ৰহন কেন্দ্ৰৰ নম্বৰ আৰু নাম :	ভোটগ্ৰহন কেন্দ্ৰৰ প্ৰকাৰ (পুৰুষ/মহিলা/সাধাৰণ)		সাধাৰণ																		
309 - চামবালী আহমেদীয়া এল পি স্কুল	খণ্ডৰ অন্তৰ্গত সহায়ক ভোটগ্ৰহন কেন্দ্ৰৰ সংখ্যা :		0																		
ভোটগ্ৰহন কেন্দ্ৰৰ ঠিকনা :	চামবালী আহমেদীয়া এল পি স্কুল, ৰুম নং ১, চামবালী বজাৰ																				
4. ভোটাৰৰ সংখ্যা																					
আৰম্ভনি ক্ৰমিক নং	শেষ ক্ৰমিক নং	মুঠ ভোটাৰ																			
		পুৰুষ	মহিলা	৩য় লিঙ্গ	মুঠ																
1	956	468	451	0	919																

নিৰ্বাচক পঞ্জীয়ন বিষয়াৰ স্বাক্ষৰ

Nazri Naksha



Google Map View

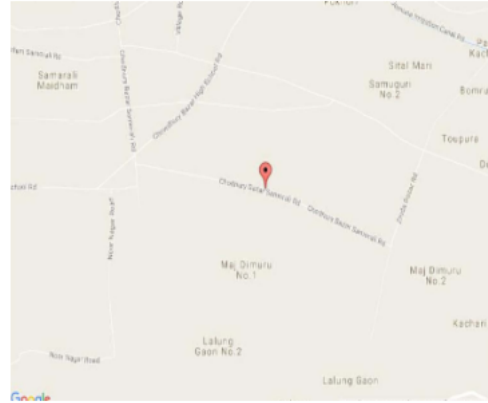

Polling Station Building Front View



ভোটগ্ৰহন কেন্দ্ৰৰ সন্মুখৰ দৃশ্য



Cad View

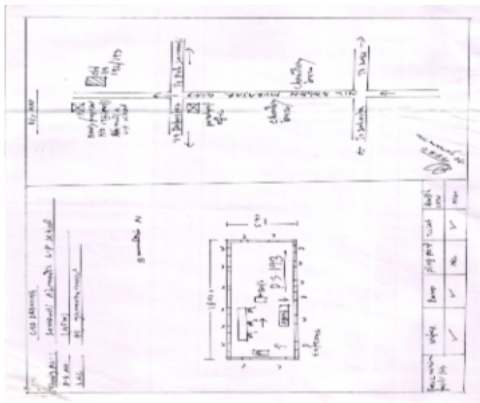

Key MAP View

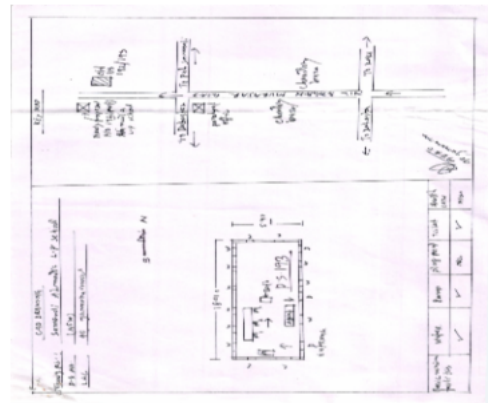



1 নাম : ইকবাল হুছেইন পিতাৰ নাম: ছালেক উদ্দীন ঘৰ নং : 0 বয়স : 24 লিঙ্গ : পুৰুষ	DCS1843937 ফটো উপলব্ধ	2 নাম : আব্দুল শহিদ পিতাৰ নাম: কুদৰত উল্লাহ কুদৰত ঘৰ নং : 03 বয়স : 40 লিঙ্গ : পুৰুষ	DCS1921671 ফটো উপলব্ধ	3 নাম : হাফছা বেগম স্বামীৰ নাম: সুহেল আহমেদ ঘৰ নং : 08 বয়স : 21 লিঙ্গ : মহিলা	DUU0162354 ফটো উপলব্ধ
4 নাম : নাজিম উদ্দিন পিতাৰ নাম: বিয়াছদ আলী ঘৰ নং : 7 বয়স : 34 লিঙ্গ : পুৰুষ	DCS0403469 ফটো উপলব্ধ	5 নাম : মনৱাৰা বেগম পিতাৰ নাম: বিয়াছদ আলী ঘৰ নং : 7 বয়স : 27 লিঙ্গ : মহিলা	DCS1519800 ফটো উপলব্ধ	6 নাম : আব্দুল কালাম পিতাৰ নাম: আজিজুল হক ঘৰ নং : 11 বয়স : 48 লিঙ্গ : পুৰুষ	DCS1923031 ফটো উপলব্ধ
7 নাম : আলফাতুন নেছা স্বামীৰ নাম: আব্দুল কালাম ঘৰ নং : 11 বয়স : 38 লিঙ্গ : মহিলা	DCS1923053 ফটো উপলব্ধ	8 নাম : মাহুৰ উদ্দিন পিতাৰ নাম: আব্দুল কালাম ঘৰ নং : 11 বয়স : 21 লিঙ্গ : পুৰুষ	DUU0223677 ফটো উপলব্ধ	S 9 নাম : ইব্রাহিম আলী বৰভূঞা পিতাৰ নাম: মুছব্বীৰ আলী বৰভূঞা ঘৰ নং : 14 বয়স : 40 লিঙ্গ : মহিলা	DCS1905153 ফটো উপলব্ধ
10 নাম : মায়াবুন নেছা স্বামীৰ নাম: আছাব উদ্দিন ঘৰ নং : 15 বয়স : 43 লিঙ্গ : মহিলা	DCS1924341 ফটো উপলব্ধ	11 নাম : হানিফ আলী পিতাৰ নাম: জমিৰ আলী ঘৰ নং : 16 বয়স : 33 লিঙ্গ : পুৰুষ	DCS0013232 ফটো উপলব্ধ	12 নাম : মাৰফা বেগম স্বামীৰ নাম: হানিফ আলী ঘৰ নং : 16 বয়স : 27 লিঙ্গ : মহিলা	DCS0229070 ফটো উপলব্ধ
13 নাম : হামিদ আলী পিতাৰ নাম: তাছৰ আলী ঘৰ নং : 17 বয়স : 37 লিঙ্গ : পুৰুষ	DCS2118312 ফটো উপলব্ধ	14 নাম : মমতাজ বেগম স্বামীৰ নাম: হামিদ আলী ঘৰ নং : 17 বয়স : 29 লিঙ্গ : মহিলা	DCS0479790 ফটো উপলব্ধ	15 নাম : ছালে আহমেদ পিতাৰ নাম: ওচমান আলী ঘৰ নং : 28 বয়স : 23 লিঙ্গ : পুৰুষ	DCS1363993 ফটো উপলব্ধ
16 নাম : বদৰ উদ্দীন চৌধুৰী পিতাৰ নাম: খলীল আহমেদ চৌধুৰী ঘৰ নং : 26 বয়স : 22 লিঙ্গ : পুৰুষ	DCS1820224 ফটো উপলব্ধ	17 নাম : আব্দুল মল্লফ পিতাৰ নাম: হামিদ আলী ঘৰ নং : 38 বয়স : 53 লিঙ্গ : পুৰুষ	DCS1918565 ফটো উপলব্ধ	18 নাম : মেহবুব আলম পিতাৰ নাম: আব্দুল মনাফ ঘৰ নং : 39 বয়স : 23 লিঙ্গ : পুৰুষ	DCS1792209 ফটো উপলব্ধ
19 নাম : ফৰমিলা বেগম পিতাৰ নাম: শফিকুৰ ৰহমান ঘৰ নং : 43 বয়স : 20 লিঙ্গ : মহিলা	DUU0015479 ফটো উপলব্ধ	20 নাম : তৈয়ব ৰহমান পিতাৰ নাম: আব্দুল মল্লান ঘৰ নং : 89 বয়স : 23 লিঙ্গ : পুৰুষ	DCS0525923 ফটো উপলব্ধ	21 নাম : আতাৰ ৰহমান পিতাৰ নাম: আব্দুল মল্লান ঘৰ নং : 49 বয়স : 22 লিঙ্গ : পুৰুষ	DCS1838994 ফটো উপলব্ধ
R 22 নাম : নুৰজানা বেগম স্বামীৰ নাম: আব্দুল মোতলিব ঘৰ নং : 56 বয়স : 24 লিঙ্গ : মহিলা	DCS1419779 ফটো উপলব্ধ	S 23 নাম : আফছানা বেগম স্বামীৰ নাম: ফাহুৰ আহমেদ বৰভূঞা ঘৰ নং : 58 বয়স : 21 লিঙ্গ : মহিলা	DCS6283782 ফটো উপলব্ধ	S 24 নাম : মনোৱাৰা বেগম পিতাৰ নাম: আব্দুল মতলিব ঘৰ নং : 62 বয়স : 39 লিঙ্গ : মহিলা	DCS1947973 ফটো উপলব্ধ
25 নাম : সাহাব উদ্দিন পিতাৰ নাম: আব্দুল হান্নান ঘৰ নং : 66 বয়স : 25 লিঙ্গ : পুৰুষ	DCS0524215 ফটো উপলব্ধ	S2 26 নাম : খালেদা বেগম স্বামীৰ নাম: তৈয়ব ৰহমান ঘৰ নং : 82 বয়স : 29 লিঙ্গ : মহিলা	DCS0232108 ফটো উপলব্ধ	S 27 নাম : নুৰন নেছা স্বামীৰ নাম: আব্দুল কালাম ঘৰ নং : 84 বয়স : 64 লিঙ্গ : মহিলা	DCS1948341 ফটো উপলব্ধ
S 28 নাম : মাৰজানা বেগম স্বামীৰ নাম: আব্দুল কালাম ঘৰ নং : 84 বয়স : 58 লিঙ্গ : মহিলা	DCS1948352 ফটো উপলব্ধ	S 29 নাম : হিফজুৰ ৰহমান পিতাৰ নাম: আব্দুল কালাম ঘৰ নং : 84 বয়স : 48 লিঙ্গ : পুৰুষ	DCS1948363 ফটো উপলব্ধ	S 30 নাম : হুছনাৰা বেগম স্বামীৰ নাম: হিফজুৰ ৰহমান ঘৰ নং : 84 বয়স : 37 লিঙ্গ : মহিলা	DCS0441550 ফটো উপলব্ধ

<p>S 31 DCS0447920</p> <p>নাম : উমোছালিমা ছিদ্দিকা স্বামীৰ নাম : আতাউৰ ৰহমান ঘৰ নং : 84 বয়স : 28 লিঙ্গ : মহিলা</p> <p>ফটো উপলব্ধ</p>	<p>S 32 DCS0693259</p> <p>নাম : জিয়াউৰ ৰহমান পিতাৰ নাম : ৰহিম উদ্দিন ঘৰ নং : 87 বয়স : 25 লিঙ্গ : পুৰুষ</p> <p>ফটো উপলব্ধ</p>	<p>R 33 DCS1812007</p> <p>নাম : ফিৰদছা বেগম পিতাৰ নাম : আমিৰ হুছেইন ঘৰ নং : 89 বয়স : 24 লিঙ্গ : মহিলা</p> <p>ফটো উপলব্ধ</p>
<p>R 34 DCS1812122</p> <p>নাম : বুবল আলম পিতাৰ নাম : ছমচুল হক ঘৰ নং : 90 বয়স : 26 লিঙ্গ : পুৰুষ</p> <p>ফটো উপলব্ধ</p>	<p>35 DCS1364157</p> <p>নাম : ফৰহান বেগম পিতাৰ নাম : আব্দুল মনাফ ঘৰ নং : 96 বয়স : 27 লিঙ্গ : মহিলা</p> <p>ফটো উপলব্ধ</p>	<p>36 DCS1364207</p> <p>নাম : মোঃ কুৰসেদ আলম পিতাৰ নাম : আব্দুল মনাফ ঘৰ নং : 96 বয়স : 25 লিঙ্গ : পুৰুষ</p> <p>ফটো উপলব্ধ</p>
<p>37 DCS1918872</p> <p>নাম : মনোৱাৰা বেগম স্বামীৰ নাম : আব্দুল ৰকিব ঘৰ নং : 99 বয়স : 50 লিঙ্গ : মহিলা</p> <p>ফটো উপলব্ধ</p>	<p># 38 DCS0013270</p> <p>নাম : মুছলেহ উদ্দিন পিতাৰ নাম : আব্দুল জলিল ঘৰ নং : 109 বয়স : 32 লিঙ্গ : পুৰুষ</p> <p>ফটো উপলব্ধ</p>	<p>39 DCS1919535</p> <p>নাম : আয়ছা বেগম পিতাৰ নাম : মাহমদ আলী ঘৰ নং : 119 বয়স : 50 লিঙ্গ : মহিলা</p> <p>ফটো উপলব্ধ</p>
<p>40 DCS1919546</p> <p>নাম : ৰহিম উদ্দিন পিতাৰ নাম : মাহমদ আলী ঘৰ নং : 119 বয়স : 45 লিঙ্গ : পুৰুষ</p> <p>ফটো উপলব্ধ</p>	<p>41 DCS1919557</p> <p>নাম : জায়দা বেগম স্বামীৰ নাম : ৰহিম উদ্দিন ঘৰ নং : 119 বয়স : 38 লিঙ্গ : মহিলা</p> <p>ফটো উপলব্ধ</p>	<p>42 DCS0011729</p> <p>নাম : ইয়াকুব আলী পিতাৰ নাম : নামৰ আলী ঘৰ নং : 118 বয়স : 35 লিঙ্গ : পুৰুষ</p> <p>ফটো উপলব্ধ</p>
<p>43 DCS1919568</p> <p>নাম : মাহমদা খাতুন স্বামীৰ নাম : ফেজ উল্লাহ ঘৰ নং : 118 বয়স : 62 লিঙ্গ : মহিলা</p> <p>ফটো উপলব্ধ</p>	<p>44 DCS1919604</p> <p>নাম : কুটিনা বিবি স্বামীৰ নাম : নুৰ উদ্দিন ঘৰ নং : 120 বয়স : 42 লিঙ্গ : মহিলা</p> <p>ফটো উপলব্ধ</p>	<p>45 DCS1919637</p> <p>নাম : হায়াতুন নেছা স্বামীৰ নাম : হৰিউল্লাহ ঘৰ নং : 121 বয়স : 60 লিঙ্গ : মহিলা</p> <p>ফটো উপলব্ধ</p>
<p>46 DCS0249466</p> <p>নাম : মায়াবন নেছা পিতাৰ নাম : হৰিব উল্লাহ ঘৰ নং : 121 বয়স : 42 লিঙ্গ : মহিলা</p> <p>ফটো উপলব্ধ</p>	<p>47 DCS1919648</p> <p>নাম : জামাল আহমেদ পিতাৰ নাম : হৰিউল্লাহ ঘৰ নং : 121 বয়স : 38 লিঙ্গ : পুৰুষ</p> <p>ফটো উপলব্ধ</p>	<p>48 DCS0316703</p> <p>নাম : জাহমিনা বেগম স্বামীৰ নাম : জামাল আহমেদ ঘৰ নং : 121 বয়স : 28 লিঙ্গ : মহিলা</p> <p>ফটো উপলব্ধ</p>
<p>49 DCS0232694</p> <p>নাম : ৰুমানা বেগম স্বামীৰ নাম : কামাল আহমেদ ঘৰ নং : 122 বয়স : 32 লিঙ্গ : মহিলা</p> <p>ফটো উপলব্ধ</p>	<p>50 DCS1919682</p> <p>নাম : ময়না বিবি স্বামীৰ নাম : আব্দুল মুছবিব ঘৰ নং : 123 বয়স : 72 লিঙ্গ : মহিলা</p> <p>ফটো উপলব্ধ</p>	<p>51 DCS1919717</p> <p>নাম : আতৰ জান বিবি স্বামীৰ নাম : ইছাক আলী ঘৰ নং : 123 বয়স : 64 লিঙ্গ : মহিলা</p> <p>ফটো উপলব্ধ</p>
<p>52 DCS1919728</p> <p>নাম : ইছলাম উদ্দিন পিতাৰ নাম : ইছাক আলী ঘৰ নং : 123 বয়স : 52 লিঙ্গ : পুৰুষ</p> <p>ফটো উপলব্ধ</p>	<p>53 DCS1880268</p> <p>নাম : মিছ ৰসনা বেগম পিতাৰ নাম : আনফৰ আলী ঘৰ নং : 123 বয়স : 39 লিঙ্গ : মহিলা</p> <p>ফটো উপলব্ধ</p>	<p>54 DCS1919740</p> <p>নাম : বানোচা বেগম স্বামীৰ নাম : আৰব আলী ঘৰ নং : 128 বয়স : 60 লিঙ্গ : মহিলা</p> <p>ফটো উপলব্ধ</p>
<p>55 DCS1919751</p> <p>নাম : শৰিফ উদ্দিন পিতাৰ নাম : আৰব আলী ঘৰ নং : 128 বয়স : 42 লিঙ্গ : পুৰুষ</p> <p>ফটো উপলব্ধ</p>	<p>56 DCS0249516</p> <p>নাম : মিনাৰা বেগম স্বামীৰ নাম : শৰিফ উদ্দিন ঘৰ নং : 128 বয়স : 38 লিঙ্গ : মহিলা</p> <p>ফটো উপলব্ধ</p>	<p>57 DCS0027839</p> <p>নাম : ফৰিজ উদ্দিন পিতাৰ নাম : আৰব আলী ঘৰ নং : 128 বয়স : 38 লিঙ্গ : পুৰুষ</p> <p>ফটো উপলব্ধ</p>
<p>58 DCS0688952</p> <p>নাম : সফিক উদ্দিন পিতাৰ নাম : আৰব আলী ঘৰ নং : 128 বয়স : 33 লিঙ্গ : পুৰুষ</p> <p>ফটো উপলব্ধ</p>	<p>59 DCS0028068</p> <p>নাম : ফাৰমিনা বেগম স্বামীৰ নাম : ফৰিজ উদ্দিন ঘৰ নং : 128 বয়স : 31 লিঙ্গ : মহিলা</p> <p>ফটো উপলব্ধ</p>	<p>60 DCS0277988</p> <p>নাম : দিলাৰা বেগম স্বামীৰ নাম : সফিক উদ্দিন ঘৰ নং : 128 বয়স : 30 লিঙ্গ : মহিলা</p> <p>ফটো উপলব্ধ</p>



61 নাম : জিহানুৰ্ৰাহানা ইয়াছমিন পিতাৰ নাম: ফৈজ আহমেদ ঘৰ নং : 125 বয়স : 19 লিঙ্গ : মহিলা	DUU0189548 ফটো উপলব্ধ	62 নাম : নূৰ আহমেদ পিতাৰ নাম: চমচুল হক ঘৰ নং : 125 বয়স : 58 লিঙ্গ : পুৰুষ	DCS1919773 ফটো উপলব্ধ	63 নাম : বেগম নজমা চৌধুৰী স্বামীৰ নাম: নূৰ আহমেদ ঘৰ নং : 125 বয়স : 58 লিঙ্গ : মহিলা	DCS1919819 ফটো উপলব্ধ
64 নাম : মোহাম্মদ জালাল উদ্দিন মজুমদাৰ পিতাৰ নাম: নছিব আলী মজুমদাৰ ঘৰ নং : 126 বয়স : 57 লিঙ্গ : পুৰুষ	DCS1919864 ফটো উপলব্ধ	65 নাম : ফৰিজ উদ্দিন মজুমদাৰ পিতাৰ নাম: নছিব আলী মজুমদাৰ ঘৰ নং : 126 বয়স : 48 লিঙ্গ : পুৰুষ	DCS1919875 ফটো উপলব্ধ	66 নাম : নজিফুল নেছা মজুমদাৰ পিতাৰ নাম: নছিব আলী মজুমদাৰ ঘৰ নং : 126 বয়স : 44 লিঙ্গ : মহিলা	DCS1919886 ফটো উপলব্ধ
67 নাম : আনোৱাৰা বেগম লক্ষ্মৰ স্বামীৰ নাম: মঃ জালাল উদ্দিন মজুমদাৰ ঘৰ নং : 126 বয়স : 42 লিঙ্গ : মহিলা	DCS0013233 ফটো উপলব্ধ	68 নাম : মিছ ৰাছমিনা বেগম লক্ষ্মৰ স্বামীৰ নাম: ফৰিজ উদ্দিন মজুমদাৰ ঘৰ নং : 126 বয়স : 38 লিঙ্গ : মহিলা	DCS1919900 ফটো উপলব্ধ	69 নাম : শ্বৰিফুল নেছা স্বামীৰ নাম: আয়ুব আলী মজুমদাৰ ঘৰ নং : 129 বয়স : 69 লিঙ্গ : মহিলা	DCS1919911 ফটো উপলব্ধ
70 নাম : স্বাহাব উদ্দিন মজুমদাৰ পিতাৰ নাম: আয়ুব আলী মজুমদাৰ ঘৰ নং : 129 বয়স : 49 লিঙ্গ : পুৰুষ	DCS1919922 ফটো উপলব্ধ	71 নাম : হুছনাৰা বেগম স্বামীৰ নাম: স্বাহাব উদ্দিন মজুমদাৰ ঘৰ নং : 129 বয়স : 45 লিঙ্গ : মহিলা	DCS1919933 ফটো উপলব্ধ	72 নাম : আছাৰ উদ্দিন মজুমদাৰ পিতাৰ নাম: আয়ুব আলী মজুমদাৰ ঘৰ নং : 129 বয়স : 39 লিঙ্গ : পুৰুষ	DCS1919944 ফটো উপলব্ধ
73 নাম : নাজিয়া চুলতানা পিতাৰ নাম: হাফিজ মাহমুদ হুছেইন ঘৰ নং : 129 বয়স : 27 লিঙ্গ : মহিলা	DCS0350207 ফটো উপলব্ধ	74 নাম : শ্ববনম চুলতানা মজুমদাৰ পিতাৰ নাম: স্বাহাব উদ্দিন মজুমদাৰ ঘৰ নং : 129 বয়স : 25 লিঙ্গ : মহিলা	DCS0574459 ফটো উপলব্ধ	75 নাম : জেবিন চুলতানা মজুমদাৰ পিতাৰ নাম: স্বাহাব উদ্দিন মজুমদাৰ ঘৰ নং : 129 বয়স : 22 লিঙ্গ : মহিলা	DCS2013480 ফটো উপলব্ধ
76 নাম : হিলাল আহমেদ চৌধুৰী পিতাৰ নাম: নূৰ উদ্দিন চৌধুৰী ঘৰ নং : 128 বয়স : 58 লিঙ্গ : পুৰুষ	DCS1919955 ফটো উপলব্ধ	77 নাম : ৰাহিলা খাতুন স্বামীৰ নাম: হিলাল আহমেদ চৌধুৰী ঘৰ নং : 128 বয়স : 45 লিঙ্গ : মহিলা	DCS1919966 ফটো উপলব্ধ	78 নাম : ৰহুল আমিন চৌধুৰী পিতাৰ নাম: হিলাল আহমেদ চৌধুৰী ঘৰ নং : 128 বয়স : 27 লিঙ্গ : পুৰুষ	DCS0227041 ফটো উপলব্ধ
79 নাম : নূৰুল আমিন চৌধুৰী পিতাৰ নাম: হিলাল আহমেদ চৌধুৰী ঘৰ নং : 128 বয়স : 24 লিঙ্গ : পুৰুষ	DCS0481960 ফটো উপলব্ধ	80 নাম : হবিবুল আমিন চৌধুৰী পিতাৰ নাম: হিলাল আহমেদ চৌধুৰী ঘৰ নং : 128 বয়স : 22 লিঙ্গ : পুৰুষ	DCS6276323 ফটো উপলব্ধ	81 নাম : চাদিক ল আমিন চৌধুৰী পিতাৰ নাম: হিলাল আহমেদ চৌধুৰী ঘৰ নং : 128 বয়স : 21 লিঙ্গ : পুৰুষ	DCS6307177 ফটো উপলব্ধ
82 নাম : ৰুবিনা ইয়াছমিন স্বামীৰ নাম: আব্দুল জলিল ঘৰ নং : 129 বয়স : 37 লিঙ্গ : মহিলা	DCS0013241 ফটো উপলব্ধ	# 83 নাম : মইন উদ্দিন পিতাৰ নাম: মাৰজদ আলী ঘৰ নং : 130 বয়স : 66 লিঙ্গ : পুৰুষ	DCS1920065 ফটো উপলব্ধ	84 নাম : শ্বিৰাজ উদ্দিন পিতাৰ নাম: মাহমদ আলী ঘৰ নং : 130 বয়স : 55 লিঙ্গ : পুৰুষ	DCS1919988 ফটো উপলব্ধ
85 নাম : ৰফিক উদ্দিন পিতাৰ নাম: মাহমদ আলী ঘৰ নং : 130 বয়স : 53 লিঙ্গ : পুৰুষ	DCS1919999 ফটো উপলব্ধ	86 নাম : ৰেজিয়া খাতুন স্বামীৰ নাম: শ্বিৰাজ উদ্দিন ঘৰ নং : 130 বয়স : 52 লিঙ্গ : মহিলা	DCS1920021 ফটো উপলব্ধ	87 নাম : আফতাবন নেছা স্বামীৰ নাম: ৰফিক উদ্দিন ঘৰ নং : 130 বয়স : 48 লিঙ্গ : মহিলা	DCS1920032 ফটো উপলব্ধ
88 নাম : সফিক উদ্দিন পিতাৰ নাম: মাহমদ আলী ঘৰ নং : 130 বয়স : 45 লিঙ্গ : পুৰুষ	DCS1920009 ফটো উপলব্ধ	89 নাম : চেলিম উদ্দিন পিতাৰ নাম: মইন উদ্দিন ঘৰ নং : 130 বয়স : 42 লিঙ্গ : পুৰুষ	DCS1920054 ফটো উপলব্ধ	90 নাম : ৰুমানা বেগম পিতাৰ নাম: সফিক উদ্দিন ঘৰ নং : 130 বয়স : 34 লিঙ্গ : মহিলা	DCS0013234 ফটো উপলব্ধ



91 নাম : শাহিনা বেগম স্বামীৰ নাম: চেলিম উদ্দিন ঘৰ নং : ১৩০ বয়স : 33 লিঙ্গ : মহিলা	DCS0013235 ফটো উপলব্ধ	# 92 নাম : ছামছুল আলম পিতাৰ নাম: চিৰাজ উদ্দিন ঘৰ নং : ১৩০ বয়স : 31 লিঙ্গ : পুৰুষ	DCS0283119 ফটো উপলব্ধ	93 নাম : বাহাৰ উদ্দিন পিতাৰ নাম: আলা উদ্দিন ঘৰ নং : ১৩০ বয়স : 27 লিঙ্গ : পুৰুষ	DCS0316554 ফটো উপলব্ধ
94 নাম : বহুল আহমেদ পিতাৰ নাম: বফিক উদ্দিন ঘৰ নং : ১৩০ বয়স : 27 লিঙ্গ : পুৰুষ	DCS0546440 ফটো উপলব্ধ	# 95 নাম : ইমৰানা বেগম স্বামীৰ নাম: ছামছুল আলম ঘৰ নং : 130 বয়স : 27 লিঙ্গ : মহিলা	DCS6291017 ফটো উপলব্ধ	96 নাম : মনৱাৰা বেগম পিতাৰ নাম: মইন উদ্দিন ঘৰ নং : ১৩০ বয়স : 27 লিঙ্গ : মহিলা	DCS0480293 ফটো উপলব্ধ
97 নাম : কৌছাৰা বেগম স্বামীৰ নাম: বাহাৰ উদ্দিন ঘৰ নং : ১৩০ বয়স : 25 লিঙ্গ : মহিলা	DCS0574400 ফটো উপলব্ধ	98 নাম : জাবিল আহমেদ পিতাৰ নাম: বফিক উদ্দিন ঘৰ নং : 130 বয়স : 21 লিঙ্গ : পুৰুষ	DCS6292213 ফটো উপলব্ধ	99 নাম : ছয়দন নেছা স্বামীৰ নাম: জমিৰ উদ্দিন ঘৰ নং : ১৩১ বয়স : 52 লিঙ্গ : মহিলা	DCS1920087 ফটো উপলব্ধ
100 নাম : ৰাচমিনা বেগম স্বামীৰ নাম: তাজ উদ্দিন ঘৰ নং : 131 বয়স : 28 লিঙ্গ : মহিলা	DCS0687160 ফটো উপলব্ধ	101 নাম : তাজ উদ্দিন পিতাৰ নাম: জমিৰ উদ্দিন ঘৰ নং : 131 বয়স : 27 লিঙ্গ : পুৰুষ	DCS0525667 ফটো উপলব্ধ	102 নাম : হাৰুন ৰশিদ পিতাৰ নাম: মুৰাকিব আলী ঘৰ নং : 132 বয়স : 58 লিঙ্গ : মহিলা	DCS1920156 ফটো উপলব্ধ
103 নাম : চমচুৰ উদ্দিন পিতাৰ নাম: মুৰাকিব আলী ঘৰ নং : ১৩২ বয়স : 55 লিঙ্গ : পুৰুষ	DCS1920101 ফটো উপলব্ধ	104 নাম : ৰহিমা বিবি স্বামীৰ নাম: চমচুৰ উদ্দিন ঘৰ নং : ১৩২ বয়স : 49 লিঙ্গ : মহিলা	DCS1920112 ফটো উপলব্ধ	105 নাম : বুকিয়া খাতুন স্বামীৰ নাম: হাৰুন ৰশিদ ঘৰ নং : 132 বয়স : 48 লিঙ্গ : মহিলা	DCS1920167 ফটো উপলব্ধ
106 নাম : ইছলাম উদ্দিন পিতাৰ নাম: মুৰাকিব আলী ঘৰ নং : 132 বয়স : 47 লিঙ্গ : পুৰুষ	DCS1920123 ফটো উপলব্ধ	107 নাম : স্বাহিদা বেগম পিতাৰ নাম: মুৰাকিব ঘৰ নং : ১৩২ বয়স : 45 লিঙ্গ : মহিলা	DCS1920145 ফটো উপলব্ধ	108 নাম : মিছঃ মাৰজানা বেগম স্বামীৰ নাম: আনচাৰ উদ্দিন ঘৰ নং : ১৩২ বয়স : 45 লিঙ্গ : মহিলা	DCS0469171 ফটো উপলব্ধ
109 নাম : মমিনা বেগম অন্যান্য: ইছলাম উদ্দিন ঘৰ নং : 132 বয়স : 45 লিঙ্গ : মহিলা	DCS1920134 ফটো উপলব্ধ	110 নাম : আনচাৰ উদ্দিন পিতাৰ নাম: মুৰাকিব আলী ঘৰ নং : ১৩২ বয়স : 41 লিঙ্গ : পুৰুষ	DCS1920178 ফটো উপলব্ধ	111 নাম : ফিৰজা বেগম পিতাৰ নাম: চমচুৰ উদ্দিন ঘৰ নং : ১৩২ বয়স : 30 লিঙ্গ : মহিলা	DCS0480160 ফটো উপলব্ধ
112 নাম : কমৰুল ইছলাম পিতাৰ নাম: হাৰুন ৰশিদ ঘৰ নং : 132 বয়স : 26 লিঙ্গ : পুৰুষ	DCS0508044 ফটো উপলব্ধ	113 নাম : নাজিৰ আহমেদ পিতাৰ নাম: ইছলাম উদ্দিন ঘৰ নং : ১৩২ বয়স : 25 লিঙ্গ : পুৰুষ	DCS0481382 ফটো উপলব্ধ	# 114 নাম : ছাবিৰ আহমেদ পিতাৰ নাম: চমচুৰ উদ্দিন ঘৰ নং : ১৩২ বয়স : 25 লিঙ্গ : পুৰুষ	DCS0453530 ফটো উপলব্ধ
# 115 নাম : নাজিয়া বেগম পিতাৰ নাম: হাৰুন ৰশিদ ঘৰ নং : ১৩২ বয়স : 23 লিঙ্গ : মহিলা	DCS1280718 ফটো উপলব্ধ	116 নাম : শাকিৰ আহমেদ পিতাৰ নাম: ইছলাম উদ্দিন ঘৰ নং : 132 বয়স : 23 লিঙ্গ : পুৰুষ	DCS1704006 ফটো উপলব্ধ	117 নাম : মনজিলা বেগম পিতাৰ নাম: আনচাৰ উদ্দিন ঘৰ নং : 132 বয়স : 22 লিঙ্গ : মহিলা	DUU0054551 ফটো উপলব্ধ
118 নাম : কালা বিবি স্বামীৰ নাম: দাদু ৰহমান ঘৰ নং : ১৩৩ বয়স : 69 লিঙ্গ : মহিলা	DCS1920236 ফটো উপলব্ধ	119 নাম : সুৰমান আলী বৰভূঞা পিতাৰ নাম: মোৰতুজ আলী ঘৰ নং : ১৩৩ বয়স : 60 লিঙ্গ : পুৰুষ	DCS1920190 ফটো উপলব্ধ	120 নাম : ৰাবিয়া বেগম স্বামীৰ নাম: সুৰমান আলী বৰভূঞা ঘৰ নং : ১৩৩ বয়স : 51 লিঙ্গ : মহিলা	DCS1920203 ফটো উপলব্ধ



121 নাম : কমলাৰন নেচা বৰভূঞা পিতাৰ নাম: হাজী মোতুজ আলী বৰভূঞা ঘৰ নং : ১৩৩ বয়স : 42 লিঙ্গ : মহিলা	DCS1920214 ফটো উপলব্ধ	122 নাম : জেছমিন ফিৰদোছা বৰভূঞা পিতাৰ নাম: সুৰমান আলী বৰভূঞা ঘৰ নং : ১৩৩ বয়স : 29 লিঙ্গ : মহিলা	DCS0285577 ফটো উপলব্ধ	123 নাম : মহতুফা নেয়াজ চৰিফ বৰভূঞা পিতাৰ নাম: চুৰমান আলী বৰভূঞা ঘৰ নং : ১৩৩ বয়স : 26 লিঙ্গ : পুৰুষ	DCS0574871 ফটো উপলব্ধ
124 নাম : ফাৰহিন ফীৰ্দসা বৰভূঞা পিতাৰ নাম: চুৰমান আলী বৰভূঞা ঘৰ নং : 133 বয়স : 20 লিঙ্গ : মহিলা	DUU0024596 ফটো উপলব্ধ	125 নাম : পাকি মিঞা পিতাৰ নাম: মতুজ আলী ঘৰ নং : ১৩৪ বয়স : 81 লিঙ্গ : পুৰুষ	DCS1920247 ফটো উপলব্ধ	126 নাম : বিলাতুন নেছা স্বামীৰ নাম: পাকি মিঞা ঘৰ নং : ১৩৪ বয়স : 71 লিঙ্গ : মহিলা	DCS1920258 ফটো উপলব্ধ
127 নাম : হুছেইন আহমেদ পিতাৰ নাম: পাকি মিঞা ঘৰ নং : ১৩৪ বয়স : 44 লিঙ্গ : পুৰুষ	DCS1920270 ফটো উপলব্ধ	128 নাম : হাছন আলী পিতাৰ নাম: পাকি মিঞা ঘৰ নং : ১৩৪ বয়স : 42 লিঙ্গ : পুৰুষ	DCS1920281 ফটো উপলব্ধ	129 নাম : ইসাদ আলী পিতাৰ নাম: পাকি মিঞা ঘৰ নং : ১৩৪ বয়স : 40 লিঙ্গ : পুৰুষ	DCS1920292 ফটো উপলব্ধ
130 নাম : বেজিয়া খাতুন স্বামীৰ নাম: ততা মিয়া ঘৰ নং : 134 বয়স : 37 লিঙ্গ : মহিলা	DCS0013236 ফটো উপলব্ধ	131 নাম : ইনছান আলী পিতাৰ নাম: পাকি মিয়া ঘৰ নং : ১৩৪ বয়স : 32 লিঙ্গ : পুৰুষ	DCS0013237 ফটো উপলব্ধ	132 নাম : বাবিয়া বেগম স্বামীৰ নাম: হুছেইন আহমেদ ঘৰ নং : ১৩৪ বয়স : 30 লিঙ্গ : মহিলা	DCS1285105 ফটো উপলব্ধ
S 133 নাম : জাহমিনা বেগম পিতাৰ নাম: মতুজ তেয়ব আলী বৰভূঞা ঘৰ নং : ১৩৪ বয়স : 45 লিঙ্গ : মহিলা	DCS1876591 ফটো উপলব্ধ	134 নাম : নূৰ উদ্দিন আহমেদ পিতাৰ নাম: মতুজ আলী ঘৰ নং : ১৩৫ বয়স : 57 লিঙ্গ : পুৰুষ	DCS1920305 ফটো উপলব্ধ	135 নাম : হামিদা বেগম স্বামীৰ নাম: নূৰ উদ্দিন আহমেদ ঘৰ নং : ১৩৫ বয়স : 52 লিঙ্গ : মহিলা	DCS1920316 ফটো উপলব্ধ
136 নাম : মৌচুমী বেগম পিতাৰ নাম: নূৰ উদ্দিন আহমেদ ঘৰ নং : 135 বয়স : 22 লিঙ্গ : মহিলা	DCS6314520 ফটো উপলব্ধ	137 নাম : ছাদুল্লা আহমেদ পিতাৰ নাম: নূৰ উদ্দিন আহমেদ ঘৰ নং : 135 বয়স : 20 লিঙ্গ : পুৰুষ	DUU0201988 ফটো উপলব্ধ	138 নাম : আব্দুলমতিন মজুমদাৰ পিতাৰ নাম: সোনাহৰ আলী মজুমদাৰ ঘৰ নং : ১৩৬ বয়স : 65 লিঙ্গ : পুৰুষ	DCS1920327 ফটো উপলব্ধ
139 নাম : অমিনা খাতুন মজুমদাৰ স্বামীৰ নাম: আব্দুল মতিন মজুমদাৰ ঘৰ নং : ১৩৬ বয়স : 54 লিঙ্গ : মহিলা	DCS1920338 ফটো উপলব্ধ	140 নাম : মস্তুফা জাহাংগীৰ হুছেইন মজুমদাৰ পিতাৰ নাম: আব্দুল মতিন মজুমদাৰ ঘৰ নং : ১৩৬ বয়স : 38 লিঙ্গ : পুৰুষ	DCS1920349 ফটো উপলব্ধ	141 নাম : সাহিদা বেগম স্বামীৰ নাম: মস্তুফা জাহাংগীৰ হুছেইন মজুমদাৰ ঘৰ নং : ১৩৬ বয়স : 37 লিঙ্গ : মহিলা	DCS0013238 ফটো উপলব্ধ
142 নাম : মোস্তুফা তৌচিফ হুছেইন পিতাৰ নাম: আব্দুল মতিন ঘৰ নং : ১৩৬ বয়স : 29 লিঙ্গ : পুৰুষ	DCS0041947 ফটো উপলব্ধ	143 নাম : হাজিৰা বেগম স্বামীৰ নাম: আব্দুল কাযুম ঘৰ নং : 137 বয়স : 50 লিঙ্গ : মহিলা	DCS1917744 ফটো উপলব্ধ	144 নাম : আজিম উদ্দিন পিতাৰ নাম: আব্দুল হালাম ঘৰ নং : 138 বয়স : 21 লিঙ্গ : পুৰুষ	DUU0034413 ফটো উপলব্ধ
145 নাম : আব্দুল শহিদ মজুমদাৰ পিতাৰ নাম: ছাবেদ আলী মজুমদাৰ ঘৰ নং : ১৩৯ বয়স : 87 লিঙ্গ : পুৰুষ	DCS1920418 ফটো উপলব্ধ	146 নাম : জমিলা খাতুন স্বামীৰ নাম: আব্দুল শাহীদ মজুমদাৰ ঘৰ নং : ১৩৯ বয়স : 67 লিঙ্গ : মহিলা	DCS1920429 ফটো উপলব্ধ	147 নাম : হুছেইন আহমেদ মজুমদাৰ পিতাৰ নাম: আব্দুল শহিদ মজুমদাৰ ঘৰ নং : ১৩৯ বয়স : 50 লিঙ্গ : পুৰুষ	DCS0446484 ফটো উপলব্ধ
D 148 নাম : হুছেইন আহমেদ মজুমদাৰ পিতাৰ নাম: আব্দুল শহিদ মজুমদাৰ ঘৰ নং : ১৩৯ বয়স : 47 লিঙ্গ : পুৰুষ	DCS1920430 ফটো উপলব্ধ	149 নাম : চমচুন নেহাৰ স্বামীৰ নাম: হুছেইন আহমেদ মজুমদাৰ ঘৰ নং : ১৩৯ বয়স : 38 লিঙ্গ : মহিলা	DCS1920441 ফটো উপলব্ধ	150 নাম : আব্দুল বেজাক মজুমদাৰ পিতাৰ নাম: মাহমদ আলী মজুমদাৰ ঘৰ নং : ১৪১ বয়স : 62 লিঙ্গ : পুৰুষ	DCS1920452 ফটো উপলব্ধ



151 নাম : কুলচুমা বেগম স্বামীৰ নাম: আব্দুল বেজাক মজুমদাৰ ঘৰ নং : ১৪১ বয়স : 51 লিঙ্গ : মহিলা	DCS1920463 ফটো উপলব্ধ	152 নাম : বহিমা বেগম স্বামীৰ নাম: ছাফিকুৰ বহমান ঘৰ নং : ১৪১ বয়স : 45 লিঙ্গ : মহিলা	DCS1920474 ফটো উপলব্ধ	R 153 নাম : আছমা বেগম পিতাৰ নাম: আব্দুল বেজাক মজুমদাৰ ঘৰ নং : ১৪১ বয়স : 30 লিঙ্গ : মহিলা	DCS0230904 ফটো উপলব্ধ
154 নাম : বদৰুল ইছলাম পিতাৰ নাম: আব্দুল বেজাক মজুমদাৰ ঘৰ নং : ১৪১ বয়স : 28 লিঙ্গ : পুৰুষ	DCS0226704 ফটো উপলব্ধ	155 নাম : নজৰুল ইসলাম পিতাৰ নাম: আব্দুল বেজাক মজুমদাৰ ঘৰ নং : ১৪১ বয়স : 24 লিঙ্গ : পুৰুষ	DCS0479840 ফটো উপলব্ধ	156 নাম : তাহেৰা বেগম পিতাৰ নাম: শাফিকুৰ বহমান ঘৰ নং : ১৪১ বয়স : 23 লিঙ্গ : মহিলা	DCS1818061 ফটো উপলব্ধ
157 নাম : আছিয়া বেগম স্বামীৰ নাম: আব্দুৰবহমান মজুমদাৰ ঘৰ নং : ১৪২ বয়স : 47 লিঙ্গ : মহিলা	DCS1920509 ফটো উপলব্ধ	158 নাম : বেজমিনা বেগম পিতাৰ নাম: আব্দুৰ বহমান ঘৰ নং : ১৪২ বয়স : 25 লিঙ্গ : মহিলা	DCS0511014 ফটো উপলব্ধ	159 নাম : জিয়াবুৰ বহমান মজুমদাৰ পিতাৰ নাম: আব্দুৰ বহমান মজুমদাৰ ঘৰ নং : 142 বয়স : 23 লিঙ্গ : পুৰুষ	DUU0040980 ফটো উপলব্ধ
160 নাম : আব্দুল ছাত্তাৰ পিতাৰ নাম: হাফিজ বশিদ আহমেদ ঘৰ নং : ১৪৩ বয়স : 52 লিঙ্গ : পুৰুষ	DCS1920521 ফটো উপলব্ধ	161 নাম : বহিমা বেগম চৌধুৰী স্বামীৰ নাম: আব্দুল হাফিজ ঘৰ নং : ১৪৩ বয়স : 51 লিঙ্গ : মহিলা	DCS1920576 ফটো উপলব্ধ	162 নাম : মোঃ আব্দুল হাফিজ পিতাৰ নাম: হাফিজ বশিদ আহমেদ ঘৰ নং : ১৪৩ বয়স : 50 লিঙ্গ : পুৰুষ	DCS1920532 ফটো উপলব্ধ
163 নাম : মাৰিয়া বেগম স্বামীৰ নাম: আব্দুল গফুৰ ঘৰ নং : ১৪৩ বয়স : 47 লিঙ্গ : মহিলা	DCS1920554 ফটো উপলব্ধ	164 নাম : আব্দুল গফুফাৰ পিতাৰ নাম: হাফিজ বশিদ আহমেদ ঘৰ নং : ১৪৩ বয়স : 46 লিঙ্গ : পুৰুষ	DCS1920543 ফটো উপলব্ধ	165 নাম : আমিনা বেগম স্বামীৰ নাম: আব্দুল চাত্তাৰ ঘৰ নং : ১৪৩ বয়স : 43 লিঙ্গ : মহিলা	DCS1920565 ফটো উপলব্ধ
166 নাম : ছাবিনা বেগম স্বামীৰ নাম: আব্দুল গফুফাৰ ঘৰ নং : ১৪৩ বয়স : 35 লিঙ্গ : মহিলা	DCS0013239 ফটো উপলব্ধ	167 নাম : মুফছিনা বেগম পিতাৰ নাম: আব্দুল গফুৰ ঘৰ নং : ১৪৩ বয়স : 29 লিঙ্গ : মহিলা	DCS0444364 ফটো উপলব্ধ	168 নাম : জাবিৰ আহমেদ পিতাৰ নাম: আব্দুল ছাত্তাৰ ঘৰ নং : ১৪৩ বয়স : 23 লিঙ্গ : পুৰুষ	DCS1369263 ফটো উপলব্ধ
169 নাম : ওৱাহিদা ইয়াছমিন পিতাৰ নাম: আব্দুল হাফিজ ঘৰ নং : ১৪৩ বয়স : 23 লিঙ্গ : মহিলা	DCS1365832 ফটো উপলব্ধ	170 নাম : ছাজিদ নেৰাজ আহমেদ পিতাৰ নাম: আব্দুল হাফিজ ঘৰ নং : ১৪৩ বয়স : 23 লিঙ্গ : পুৰুষ	DCS1533991 ফটো উপলব্ধ	171 নাম : ছাদিক আহমেদ পিতাৰ নাম: আব্দুল গফুৰ ঘৰ নং : ১৪৩ বয়স : 22 লিঙ্গ : পুৰুষ	DCS1844117 ফটো উপলব্ধ
172 নাম : আব্দুল বহমান পিতাৰ নাম: হাফিজ বসিদ আহমেদ ঘৰ নং : ১৪৪ বয়স : 64 লিঙ্গ : পুৰুষ	DCS1920587 ফটো উপলব্ধ	173 নাম : ছুবতন নেছা স্বামীৰ নাম: আব্দুল বহমান ঘৰ নং : ১৪৪ বয়স : 57 লিঙ্গ : মহিলা	DCS1920598 ফটো উপলব্ধ	174 নাম : জেছমিন আহমেদ পিতাৰ নাম: আব্দুল বহমান ঘৰ নং : ১৪৪ বয়স : 38 লিঙ্গ : মহিলা	DCS2117499 ফটো উপলব্ধ
175 নাম : নাজিয়া বেগম পিতাৰ নাম: আব্দুল বহমান ঘৰ নং : ১৪৪ বয়স : 34 লিঙ্গ : মহিলা	DCS2117557 ফটো উপলব্ধ	176 নাম : নছিম আহমেদ পিতাৰ নাম: আব্দুল বহমান ঘৰ নং : ১৪৪ বয়স : 30 লিঙ্গ : পুৰুষ	DCS2118265 ফটো উপলব্ধ	177 নাম : নহিব আহমেদ পিতাৰ নাম: আব্দুল বহমান ঘৰ নং : ১৪৪ বয়স : 29 লিঙ্গ : পুৰুষ	DCS0051029 ফটো উপলব্ধ
178 নাম : বিলাল আহমেদ পিতাৰ নাম: জুবাইদ আলী ঘৰ নং : ১৪৫ বয়স : 62 লিঙ্গ : পুৰুষ	DCS1920601 ফটো উপলব্ধ	179 নাম : জয়নাল আবদিন পিতাৰ নাম: বিলাল আহমেদ ঘৰ নং : ১৪৫ বয়স : 38 লিঙ্গ : পুৰুষ	DCS1920623 ফটো উপলব্ধ	180 নাম : নিজাম উদ্দিন পিতাৰ নাম: বিলাল আহমেদ ঘৰ নং : ১৪৫ বয়স : 33 লিঙ্গ : পুৰুষ	DCS2118243 ফটো উপলব্ধ



181 নাম : হাফিজা বেগম স্বামীৰ নাম: জয়নাল আবদিন ঘৰ নং : 185 বয়স : 29 লিঙ্গ : মহিলা	DCS0232934 ফটো উপলব্ধ	182 নাম : বুৰহান উদ্দিন পিতাৰ নাম: বিলাল আহমেদ ঘৰ নং : 185 বয়স : 27 লিঙ্গ : পুৰুষ	DCS0232884 ফটো উপলব্ধ	183 নাম : বাইহান উদ্দিন পিতাৰ নাম: বিলাল আহমেদ ঘৰ নং : 185 বয়স : 22 লিঙ্গ : পুৰুষ	DCS1854280 ফটো উপলব্ধ
184 নাম : জবেদা খাতুন স্বামীৰ নাম: বটু মিঞা ঘৰ নং : 186 বয়স : 72 লিঙ্গ : মহিলা	DCS1920634 ফটো উপলব্ধ	185 নাম : আনিচুল হক পিতাৰ নাম: বটু মিঞা ঘৰ নং : 186 বয়স : 52 লিঙ্গ : পুৰুষ	DCS1920645 ফটো উপলব্ধ	186 নাম : বয়মুন নেছা পিতাৰ নাম: বটু মিঞা ঘৰ নং : 186 বয়স : 45 লিঙ্গ : মহিলা	DCS1920667 ফটো উপলব্ধ
187 নাম : মমতা বেগম স্বামীৰ নাম: আনিচুল হক ঘৰ নং : 186 বয়স : 31 লিঙ্গ : মহিলা	DCS0013240 ফটো উপলব্ধ	188 নাম : ছাদিয়া বেগম পিতাৰ নাম: আনিচুল হক ঘৰ নং : 186 বয়স : 23 লিঙ্গ : মহিলা	DCS1830470 ফটো উপলব্ধ	189 নাম : আব্দুল কালাম পিতাৰ নাম: মৰম আলী ঘৰ নং : 189 বয়স : 49 লিঙ্গ : পুৰুষ	DCS1920678 ফটো উপলব্ধ
190 নাম : মমতা বেগম স্বামীৰ নাম: আব্দুল কালাম ঘৰ নং : 189 বয়স : 40 লিঙ্গ : মহিলা	DCS1920689 ফটো উপলব্ধ	191 নাম : মো জাকাৰীয়া আহমেদ পিতাৰ নাম: আব্দুল কালাম ঘৰ নং : 189 বয়স : 25 লিঙ্গ : পুৰুষ	DCS0517425 ফটো উপলব্ধ	192 নাম : নুৰুল হক পিতাৰ নাম: জুবাইদ আলী ঘৰ নং : 189 বয়স : 82 লিঙ্গ : পুৰুষ	DCS1920690 ফটো উপলব্ধ
193 নাম : বশিৰ আলী পিতাৰ নাম: মুন্সী চফৰ আলী ঘৰ নং : 188 বয়স : 73 লিঙ্গ : পুৰুষ	DCS1920725 ফটো উপলব্ধ	194 নাম : নুৰফুল নেছা স্বামীৰ নাম: বাসিৰ আলী ঘৰ নং : 188 বয়স : 65 লিঙ্গ : মহিলা	DCS1920758 ফটো উপলব্ধ	195 নাম : আনোৱাৰ হুছেইন পিতাৰ নাম: বাসিৰ আলী ঘৰ নং : 188 বয়স : 45 লিঙ্গ : পুৰুষ	DCS1920747 ফটো উপলব্ধ
196 নাম : আনোৱাৰা বেগম স্বামীৰ নাম: আনোৱাৰ হুছেইন ঘৰ নং : 188 বয়স : 44 লিঙ্গ : মহিলা	DCS1920736 ফটো উপলব্ধ	197 নাম : মইনুল হক পিতাৰ নাম: বাসিৰ আলী ঘৰ নং : 188 বয়স : 41 লিঙ্গ : পুৰুষ	DCS1920714 ফটো উপলব্ধ	198 নাম : মায়ান নেছা স্বামীৰ নাম: মইনুল হক ঘৰ নং : 188 বয়স : 38 লিঙ্গ : মহিলা	DCS1920769 ফটো উপলব্ধ
199 নাম : আব্দুল সালাম পিতাৰ নাম: বাছিৰ আলী ঘৰ নং : 188 বয়স : 37 লিঙ্গ : পুৰুষ	DCS0053959 ফটো উপলব্ধ	200 নাম : আফিয়া বেগম স্বামীৰ নাম: আব্দুল ছালাম ঘৰ নং : 188 বয়স : 37 লিঙ্গ : মহিলা	DCS1364421 ফটো উপলব্ধ	201 নাম : ফাৰুক আহমেদ পিতাৰ নাম: বাসিৰ আলী ঘৰ নং : 188 বয়স : 33 লিঙ্গ : পুৰুষ	DCS1920770 ফটো উপলব্ধ
202 নাম : কবিৰ আহমেদ পিতাৰ নাম: বাসিৰ আলী ঘৰ নং : 188 বয়স : 31 লিঙ্গ : পুৰুষ	DCS0054486 ফটো উপলব্ধ	203 নাম : আমিৰুল নেছা স্বামীৰ নাম: কবিৰ আহমেদ ঘৰ নং : 188 বয়স : 29 লিঙ্গ : মহিলা	DCS0231654 ফটো উপলব্ধ	204 নাম : বেজমিনা বেগম স্বামীৰ নাম: ফাৰুক আহমেদ ঘৰ নং : 188 বয়স : 26 লিঙ্গ : মহিলা	DCS0230854 ফটো উপলব্ধ
205 নাম : চুলতানা বেগম পিতাৰ নাম: আনোৱাৰ হুছেইন ঘৰ নং : 148 বয়স : 25 লিঙ্গ : মহিলা	DUU0102335 ফটো উপলব্ধ	206 নাম : মহঃ শফিকুৰ ব্ৰহ্মান পিতাৰ নাম: মহঃ বশীৰ আলী ঘৰ নং : 188 বয়স : 22 লিঙ্গ : পুৰুষ	DCS1664036 ফটো উপলব্ধ	207 নাম : ফাৰহানা বেগম পিতাৰ নাম: আনোৱাৰ হুছেইন ঘৰ নং : 148 বয়স : 21 লিঙ্গ : মহিলা	DUU0102285 ফটো উপলব্ধ
208 নাম : হুছনাৰা বেগম পিতাৰ নাম: আনোৱাৰ হুছেইন ঘৰ নং : 148 বয়স : 20 লিঙ্গ : মহিলা	DUU0100552 ফটো উপলব্ধ	209 নাম : নৰজৰ হুছলাম পিতাৰ নাম: মইনুল হক ঘৰ নং : 148 বয়স : 19 লিঙ্গ : পুৰুষ	DUU0113621 ফটো উপলব্ধ	210 নাম : আব্দুল ময়ান পিতাৰ নাম: ডালু মিঞা ঘৰ নং : 189 বয়স : 65 লিঙ্গ : পুৰুষ	DCS1920781 ফটো উপলব্ধ



211 নাম : মোঃ ওবাহিদৰ বহমান পিতাৰ নাম: আব্দুল মন্নান ঘৰ নং : ১৪৯ বয়স : 40 লিঙ্গ : পুৰুষ	DCS1920792 ফটো উপলব্ধ	212 নাম : কৰিমা বেগম স্বামীৰ নাম: ওবাহিদৰ বহমান ঘৰ নং : ১৪৯ বয়স : 31 লিঙ্গ : মহিলা	DCS0055517 ফটো উপলব্ধ	213 নাম : চাহিদৰ বহমান পিতাৰ নাম: আব্দুল মন্নান ঘৰ নং : ১৪৯ বয়স : 31 লিঙ্গ : পুৰুষ	DCS0055566 ফটো উপলব্ধ
214 নাম : মামনি বেগম স্বামীৰ নাম: চাহিদৰ বহমান ঘৰ নং : ১৪৯ বয়স : 29 লিঙ্গ : মহিলা	DCS0231662 ফটো উপলব্ধ	215 নাম : নাহিদৰ বহমান পিতাৰ নাম: আব্দুল মন্নান ঘৰ নং : ১৪৯ বয়স : 27 লিঙ্গ : পুৰুষ	DCS0460980 ফটো উপলব্ধ	216 নাম : চাফানা বেগম পিতাৰ নাম: আব্দুল মন্নান ঘৰ নং : 149 বয়স : 20 লিঙ্গ : মহিলা	DUU0150888 ফটো উপলব্ধ
217 নাম : ছায়াৰুল নেছা স্বামীৰ নাম: আব্দুল মন্নান ঘৰ নং : ১৫০ বয়স : 51 লিঙ্গ : মহিলা	DCS1920805 ফটো উপলব্ধ	218 নাম : হাৰাৰুল নেছা স্বামীৰ নাম: ছিকন্দৰ আলী ঘৰ নং : ১৫১ বয়স : 82 লিঙ্গ : মহিলা	DCS1920816 ফটো উপলব্ধ	219 নাম : নছিব উদ্দিন পিতাৰ নাম: ছিকন্দৰ আলী ঘৰ নং : ১৫১ বয়স : 53 লিঙ্গ : পুৰুষ	DCS1920827 ফটো উপলব্ধ
220 নাম : পৰবিনা বেগম স্বামীৰ নাম: ফে.বিজ উদ্দিন ঘৰ নং : 151 বয়স : 31 লিঙ্গ : মহিলা	DUU0032052 ফটো উপলব্ধ	221 নাম : বেজুয়ানা বেগম পিতাৰ নাম: নচিৰ উদ্দিন ঘৰ নং : 151 বয়স : 21 লিঙ্গ : মহিলা	DUU0158899 ফটো উপলব্ধ	222 নাম : জলাল উদ্দিন পিতাৰ নাম: ফৰজান আলী ঘৰ নং : ১৫২ বয়স : 55 লিঙ্গ : পুৰুষ	DCS1920849 ফটো উপলব্ধ
223 নাম : আফিয়া বেগম স্বামীৰ নাম: জলাল উদ্দিন আহমেদ ঘৰ নং : ১৫২ বয়স : 49 লিঙ্গ : মহিলা	DCS1920850 ফটো উপলব্ধ	224 নাম : আব্দুল জলিল পিতাৰ নাম: ফৰজান আলী ঘৰ নং : ১৫২ বয়স : 46 লিঙ্গ : পুৰুষ	DCS1920861 ফটো উপলব্ধ	225 নাম : মস্তফা আহমেদ পিতাৰ নাম: জলাল উদ্দিন ঘৰ নং : ১৫২ বয়স : 31 লিঙ্গ : পুৰুষ	DCS2117944 ফটো উপলব্ধ
226 নাম : জাবেদ আহমেদ পিতাৰ নাম: জলাল উদ্দিন ঘৰ নং : ১৫২ বয়স : 26 লিঙ্গ : পুৰুষ	DCS0527655 ফটো উপলব্ধ	R 227 নাম : ইয়াছমিনা বেগম পিতাৰ নাম: জলাল উদ্দিন ঘৰ নং : ১৫২ বয়স : 24 লিঙ্গ : মহিলা	DCS0527648 ফটো উপলব্ধ	228 নাম : আখলিমা বিবি স্বামীৰ নাম: বহমত আলী ঘৰ নং : ১৫৩ বয়স : 51 লিঙ্গ : মহিলা	DCS0231043 ফটো উপলব্ধ
#2 229 নাম : চেলিম বুমান হুছেইন পিতাৰ নাম: বহমত আলী ঘৰ নং : ১৫৩ বয়স : 38 লিঙ্গ : পুৰুষ	DCS1920930 ফটো উপলব্ধ	230 নাম : খাইৰুল হুছেইন পিতাৰ নাম: বহমত আলী ঘৰ নং : 153 বয়স : 32 লিঙ্গ : পুৰুষ	DCS0013242 ফটো উপলব্ধ	231 নাম : আফজল হুছেইন পিতাৰ নাম: বহমত আলী ঘৰ নং : ১৫৩ বয়স : 27 লিঙ্গ : পুৰুষ	DCS0482174 ফটো উপলব্ধ
232 নাম : নাজমা বেগম স্বামীৰ নাম: চেলিম বুমান হুছেইন ঘৰ নং : ১৫৩ বয়স : 26 লিঙ্গ : মহিলা	DCS0229161 ফটো উপলব্ধ	233 নাম : মনৱাৰ হুছেইন পিতাৰ নাম: বহমত আলী ঘৰ নং : ১৫৩ বয়স : 23 লিঙ্গ : পুৰুষ	DCS1275312 ফটো উপলব্ধ	234 নাম : মকবুল হুছেইন পিতাৰ নাম: বহমত আলী ঘৰ নং : ১৫৩ বয়স : 23 লিঙ্গ : পুৰুষ	DCS1364801 ফটো উপলব্ধ
235 নাম : বহিমা বেগম স্বামীৰ নাম: খাইৰুল হুছেইন ঘৰ নং : 153 বয়স : 23 লিঙ্গ : মহিলা	DCS1365394 ফটো উপলব্ধ	236 নাম : হাছিনা বেগম স্বামীৰ নাম: আফজল হুছেইন ঘৰ নং : 153 বয়স : 21 লিঙ্গ : মহিলা	DUU0062653 ফটো উপলব্ধ	237 নাম : কুদ্ৰত আলি পিতাৰ নাম: ইয়াকুব আলী ঘৰ নং : ১৫৪ বয়স : 55 লিঙ্গ : পুৰুষ	DCS1920974 ফটো উপলব্ধ
238 নাম : বাহেনা বেগম স্বামীৰ নাম: কুদ্ৰত আলী ঘৰ নং : ১৫৪ বয়স : 44 লিঙ্গ : মহিলা	DCS1920985 ফটো উপলব্ধ	239 নাম : আলম আলী পিতাৰ নাম: কুদ্ৰত আলী ঘৰ নং : ১৫৪ বয়স : 26 লিঙ্গ : পুৰুষ	DCS0477372 ফটো উপলব্ধ	240 নাম : বেবজানা বেগম স্বামীৰ নাম: আলম আলী ঘৰ নং : ১৫৪ বয়স : 26 লিঙ্গ : মহিলা	DCS0477554 ফটো উপলব্ধ



241 নাম : ইৰফান আলি পিতাৰ নাম: ইয়াকুব আলী ঘৰ নং : ১৫৫ বয়স : 67 লিঙ্গ : পুৰুষ	DCS1920996 ফটো উপলব্ধ	242 নাম : জ্যোত্স্নাৰা বেগম স্বামীৰ নাম: আছদৰ আলী ঘৰ নং : ১৫৫ বয়স : 58 লিঙ্গ : মহিলা	DCS1921024 ফটো উপলব্ধ	243 নাম : মায়ারন নেচা স্বামীৰ নাম: ইৰফান আলী ঘৰ নং : ১৫৫ বয়স : 53 লিঙ্গ : মহিলা	DCS1921002 ফটো উপলব্ধ
244 নাম : বিয়াজ উদ্দিন পিতাৰ নাম: আচন্দৰ আলী ঘৰ নং : ১৫৫ বয়স : 23 লিঙ্গ : পুৰুষ	DCS1294545 ফটো উপলব্ধ	245 নাম : বুকিয়্য বেগম স্বামীৰ নাম: আকিল আলী ঘৰ নং : 156 বয়স : 60 লিঙ্গ : মহিলা	DCS1921057 ফটো উপলব্ধ	246 নাম : মকবুল আলী পিতাৰ নাম: ইয়াকুব আলী ঘৰ নং : ১৫৬ বয়স : 59 লিঙ্গ : পুৰুষ	DCS1921035 ফটো উপলব্ধ
# 247 নাম : জাৰাবুল নেছা স্বামীৰ নাম: মকবুল আলী ঘৰ নং : ১৫৬ বয়স : 52 লিঙ্গ : মহিলা	DCS1921046 ফটো উপলব্ধ	248 নাম : মো নূৰ আহমেদ পিতাৰ নাম: মো মকবুল আলী ঘৰ নং : 156 বয়স : 33 লিঙ্গ : পুৰুষ	DCS2118209 ফটো উপলব্ধ	249 নাম : ছুমাৰা বেগম স্বামীৰ নাম: মো নূৰ আহমেদ ঘৰ নং : 156 বয়স : 22 লিঙ্গ : মহিলা	DCS1973031 ফটো উপলব্ধ
250 নাম : আজিব উদ্দিন পিতাৰ নাম: মিনত আলী ঘৰ নং : ১৫৭ বয়স : 48 লিঙ্গ : পুৰুষ	DCS1921079 ফটো উপলব্ধ	251 নাম : ফতিমা বেগম স্বামীৰ নাম: আজিব উদ্দিন ঘৰ নং : ১৫৭ বয়স : 41 লিঙ্গ : মহিলা	DCS0253229 ফটো উপলব্ধ	252 নাম : নসিৰ উদ্দিন পিতাৰ নাম: আজিব উদ্দিন ঘৰ নং : 157 বয়স : 26 লিঙ্গ : পুৰুষ	DCS0482620 ফটো উপলব্ধ
253 নাম : শ্বৰিফ উদ্দিন পিতাৰ নাম: আজিব উদ্দিন ঘৰ নং : 157 বয়স : 26 লিঙ্গ : পুৰুষ	DUU0054650 ফটো উপলব্ধ	254 নাম : বানেচা বিবি স্বামীৰ নাম: আব্দুল মালিক ঘৰ নং : ১৫৮ বয়স : 57 লিঙ্গ : মহিলা	DCS1921171 ফটো উপলব্ধ	#2 255 নাম : বিলাল আহমেদ পিতাৰ নাম: আব্দুল জলিল ঘৰ নং : ১৫৮ বয়স : 43 লিঙ্গ : পুৰুষ	DCS1921206 ফটো উপলব্ধ
256 নাম : মায়ারন নেছা স্বামীৰ নাম: আলিউৰ বহমান ঘৰ নং : ১৫৮ বয়স : 42 লিঙ্গ : মহিলা	DCS1921182 ফটো উপলব্ধ	257 নাম : আয়সা বেগম পিতাৰ নাম: আব্দুল জলিল ঘৰ নং : ১৫৮ বয়স : 37 লিঙ্গ : মহিলা	DCS0013244 ফটো উপলব্ধ	258 নাম : আব্দুল মন্নাফ পিতাৰ নাম: আব্দুল মালিক ঘৰ নং : ১৫৮ বয়স : 34 লিঙ্গ : পুৰুষ	DCS2117626 ফটো উপলব্ধ
259 নাম : সফিকুৰ বহমান পিতাৰ নাম: আব্দুল মালিক ঘৰ নং : ১৫৮ বয়স : 32 লিঙ্গ : পুৰুষ	DCS2118221 ফটো উপলব্ধ	260 নাম : বুকচানা বেগম স্বামীৰ নাম: বিলাল আহমেদ আহমেদ ঘৰ নং : ১৫৮ বয়স : 31 লিঙ্গ : মহিলা	DCS1513159 ফটো উপলব্ধ	261 নাম : অমিৰ উদ্দিন পিতাৰ নাম: আব্দুল মালিক ঘৰ নং : ১৫৮ বয়স : 30 লিঙ্গ : পুৰুষ	DCS1334549 ফটো উপলব্ধ
262 নাম : বুমানা বেগম স্বামীৰ নাম: আব্দুল মন্নাফ ঘৰ নং : 158 বয়স : 27 লিঙ্গ : মহিলা	DCS1757509 ফটো উপলব্ধ	263 নাম : সাহাব উদ্দিন পিতাৰ নাম: আব্দুল মালিক ঘৰ নং : 158 বয়স : 27 লিঙ্গ : পুৰুষ	DUU0138552 ফটো উপলব্ধ	D 264 নাম : ফাৰুক আহমেদ পিতাৰ নাম: আছদ আলী ঘৰ নং : ১৫৯ বয়স : 57 লিঙ্গ : পুৰুষ	DCS1921239 ফটো উপলব্ধ
265 নাম : আফিয়া বেগম স্বামীৰ নাম: ফাৰুক আহমেদ ঘৰ নং : ১৫৯ বয়স : 53 লিঙ্গ : মহিলা	DCS1921240 ফটো উপলব্ধ	266 নাম : লুকমান আহমেদ পিতাৰ নাম: ফাৰুক আহমেদ ঘৰ নং : ১৫৯ বয়স : 37 লিঙ্গ : পুৰুষ	DCS1921251 ফটো উপলব্ধ	267 নাম : ছুলাইমান আহমেদ পিতাৰ নাম: ফাৰুক আহমেদ ঘৰ নং : ১৫৯ বয়স : 33 লিঙ্গ : পুৰুষ	DCS2117751 ফটো উপলব্ধ
268 নাম : জেহেৰা বেগম স্বামীৰ নাম: লুকমান আহমেদ ঘৰ নং : ১৬০ বয়স : 26 লিঙ্গ : মহিলা	DCS0554683 ফটো উপলব্ধ	269 নাম : পিয়াৰা খাতুন পিতাৰ নাম: ফয়জুল হক ঘৰ নং : ১৬০ বয়স : 53 লিঙ্গ : মহিলা	DCS1921284 ফটো উপলব্ধ	270 নাম : মুহিবুৰ বহমান পিতাৰ নাম: ফয়জুল হক ঘৰ নং : ১৬০ বয়স : 48 লিঙ্গ : পুৰুষ	DCS1921308 ফটো উপলব্ধ

271 নাম : আফতাবৰ বহমান পিতাৰ নাম: ফয়জুল হক ঘৰ নং : ১৬০ বয়স : 40 লিঙ্গ : পুৰুষ	DCS0013245 ফটো উপলব্ধ	272 নাম : চুলতানা বেগম স্বামীৰ নাম: আফতাবৰ বহমান ঘৰ নং : ১৬০ বয়স : 32 লিঙ্গ : মহিলা	DCS0013246 ফটো উপলব্ধ	273 নাম : মমতা বেগম স্বামীৰ নাম: মুহিবুৰ বহমান ঘৰ নং : ১৬০ বয়স : 31 লিঙ্গ : মহিলা	DCS0228734 ফটো উপলব্ধ
274 নাম : কুলছুমা বেগম স্বামীৰ নাম: হুছেইন আহমেদ ঘৰ নং : 160 বয়স : 29 লিঙ্গ : মহিলা	DCS6283048 ফটো উপলব্ধ	275 নাম : কবিৰ আহমেদ পিতাৰ নাম: ফয়জুল হক ঘৰ নং : ১৬০ বয়স : 28 লিঙ্গ : পুৰুষ	DCS0228791 ফটো উপলব্ধ	276 নাম : জয়তুন নেছা পিতাৰ নাম: ছামচুল হক ঘৰ নং : ১৬১ বয়স : 82 লিঙ্গ : মহিলা	DCS1921320 ফটো উপলব্ধ
E 277 নাম : হবিবুল বহমান পিতাৰ নাম: ছামচুল হক ঘৰ নং : ১৬১ বয়স : 50 লিঙ্গ : পুৰুষ	DCS1921331 ফটো উপলব্ধ	278 নাম : আব্দুল লতিব পিতাৰ নাম: ছামচুল হক ঘৰ নং : ১৬১ বয়স : 48 লিঙ্গ : পুৰুষ	DCS1921342 ফটো উপলব্ধ	279 নাম : আয়াৰুন নেছা স্বামীৰ নাম: হবিবুল বহমান ঘৰ নং : ১৬১ বয়স : 45 লিঙ্গ : মহিলা	DCS1921353 ফটো উপলব্ধ
280 নাম : চাৰমল ইছলাম পিতাৰ নাম: হবিবুল বহমান ঘৰ নং : ১৬১ বয়স : 27 লিঙ্গ : পুৰুষ	DCS0548024 ফটো উপলব্ধ	281 নাম : জাকাৰিয়া আলম পিতাৰ নাম: আব্দুল লতিব ঘৰ নং : 161 বয়স : 23 লিঙ্গ : পুৰুষ	DCS6283071 ফটো উপলব্ধ	282 নাম : বদৰুল ইছলাম পিতাৰ নাম: হবিবুল বহমান ঘৰ নং : ১৬১ বয়স : 22 লিঙ্গ : পুৰুষ	DCS1902295 ফটো উপলব্ধ
283 নাম : ছাবিৰ আহমেদ পিতাৰ নাম: আব্দুল লতিব ঘৰ নং : 161 বয়স : 22 লিঙ্গ : পুৰুষ	DCS6283030 ফটো উপলব্ধ	284 নাম : আব্দুল বহমান পিতাৰ নাম: চামচুল হক ঘৰ নং : ১৬২ বয়স : 55 লিঙ্গ : পুৰুষ	DCS1921375 ফটো উপলব্ধ	285 নাম : নূৰজাহান বেগম স্বামীৰ নাম: আব্দুল বহমান ঘৰ নং : ১৬২ বয়স : 45 লিঙ্গ : মহিলা	DCS1921386 ফটো উপলব্ধ
286 নাম : নজমীনা বেগম পিতাৰ নাম: আব্দুল বহমান ঘৰ নং : ১৬২ বয়স : 27 লিঙ্গ : পুৰুষ	DCS0353581 ফটো উপলব্ধ	287 নাম : মোঃ আফতাব হুছেইন পিতাৰ নাম: আব্দুল বহমান ঘৰ নং : 162 বয়স : 20 লিঙ্গ : পুৰুষ	DUU0180703 ফটো উপলব্ধ	288 নাম : আফিয়া বেগম স্বামীৰ নাম: আব্দুল বাৰী ঘৰ নং : ১৬৩ বয়স : 59 লিঙ্গ : মহিলা	DCS1921400 ফটো উপলব্ধ
289 নাম : ছয়দল আলম পিতাৰ নাম: আব্দুল বাৰী ঘৰ নং : ১৬৩ বয়স : 34 লিঙ্গ : পুৰুষ	DCS1921411 ফটো উপলব্ধ	290 নাম : হাৰাৰুন নেছা পিতাৰ নাম: ছিদ্দেক আলী ঘৰ নং : ১৬৪ বয়স : 52 লিঙ্গ : মহিলা	DCS1921433 ফটো উপলব্ধ	291 নাম : ইছলাম উদ্দিন পিতাৰ নাম: ছিদ্দেক আলী ঘৰ নং : ১৬৪ বয়স : 51 লিঙ্গ : পুৰুষ	DCS1921444 ফটো উপলব্ধ
D 292 নাম : হাছিনা বিবি স্বামীৰ নাম: ইছলাম উদ্দিন ঘৰ নং : ১৬৪ বয়স : 47 লিঙ্গ : মহিলা	DCS1921455 ফটো উপলব্ধ	293 নাম : জুবৈৰ আহমেদ পিতাৰ নাম: ইছলাম উদ্দিন ঘৰ নং : ১৬৪ বয়স : 25 লিঙ্গ : পুৰুষ	DCS1263888 ফটো উপলব্ধ	294 নাম : মেহবুব আলম পিতাৰ নাম: ইছলাম উদ্দিন ঘৰ নং : 164 বয়স : 23 লিঙ্গ : পুৰুষ	DUU0020768 ফটো উপলব্ধ
295 নাম : মালিকা খাতুন স্বামীৰ নাম: জমিৰ উদ্দিন ঘৰ নং : ১৬৫ বয়স : 50 লিঙ্গ : মহিলা	DCS1921477 ফটো উপলব্ধ	296 নাম : মাজুমা বেগম পিতাৰ নাম: জমিৰ উদ্দিন ঘৰ নং : ১৬৫ বয়স : 30 লিঙ্গ : মহিলা	DCS2118129 ফটো উপলব্ধ	297 নাম : নাহিদুৰ বহমান পিতাৰ নাম: জমিৰ উদ্দিন ঘৰ নং : ১৬৫ বয়স : 29 লিঙ্গ : পুৰুষ	DCS0073437 ফটো উপলব্ধ
298 নাম : ছুৰাতুন নেছা স্বামীৰ নাম: আঞ্জদ আলী ঘৰ নং : ১৬৬ বয়স : 97 লিঙ্গ : মহিলা	DCS1921488 ফটো উপলব্ধ	299 নাম : ইসাদ আলী পিতাৰ নাম: আঞ্জদ আলী ঘৰ নং : ১৬৬ বয়স : 45 লিঙ্গ : পুৰুষ	DCS1921499 ফটো উপলব্ধ	300 নাম : সূৰ্য্য বান বেগম স্বামীৰ নাম: ইসাদ আলী ঘৰ নং : ১৬৬ বয়স : 39 লিঙ্গ : মহিলা	DCS1921502 ফটো উপলব্ধ

301	DCS0470252	ফটো উপলব্ধ	302	DCS1830389	ফটো উপলব্ধ	303	DCS1921513	ফটো উপলব্ধ
নাম : মাৰজিনা বেগম পিতাৰ নাম: মইনুল হক ঘৰ নং : ১৬৬ বয়স : 26 লিঙ্গ : মহিলা			নাম : দিলৱাৰ হুছেইন পিতাৰ নাম: ইসাদ আলী ঘৰ নং : 166 বয়স : 22 লিঙ্গ : পুৰুষ			নাম : আব্দুল ৰহিম পিতাৰ নাম: মহবত আলী ঘৰ নং : ১৬৭ বয়স : 59 লিঙ্গ : পুৰুষ		
304	DCS1921546	ফটো উপলব্ধ	305	DCS0481762	ফটো উপলব্ধ	306	DCS1918606	ফটো উপলব্ধ
নাম : মমতা বেগম স্বামীৰ নাম: আব্দুল ৰহিম ঘৰ নং : ১৬৭ বয়স : 52 লিঙ্গ : মহিলা			নাম : চুৰেহা বেগম পিতাৰ নাম: ইব্রাহিম আলী ঘৰ নং : ১৬৭ বয়স : 25 লিঙ্গ : মহিলা			নাম : মাৰুফ আহমেদ পিতাৰ নাম: আব্দুল ৰহিম ঘৰ নং : ১৬৭ বয়স : 22 লিঙ্গ : পুৰুষ		
307	DUU0019349	ফটো উপলব্ধ	308	DCS1921580	ফটো উপলব্ধ	309	DCS1921591	ফটো উপলব্ধ
নাম : ফাৰুক আহমেদ পিতাৰ নাম: কাছিম আলী ঘৰ নং : 167 বয়স : 20 লিঙ্গ : পুৰুষ			নাম : আলৈ বিবি স্বামীৰ নাম: মহবত আলী ঘৰ নং : ১৬৮ বয়স : 92 লিঙ্গ : মহিলা			নাম : নামৰ আলী পিতাৰ নাম: মবত আলী ঘৰ নং : ১৬৮ বয়স : 62 লিঙ্গ : পুৰুষ		
310	DCS1921604	ফটো উপলব্ধ	311	DCS1921626	ফটো উপলব্ধ	312	DCS0311407	ফটো উপলব্ধ
নাম : স্বপন তেৰা পিতাৰ নাম: মবত আলী ঘৰ নং : ১৬৮ বয়স : 60 লিঙ্গ : মহিলা			নাম : নিজাম উদ্দিন পিতাৰ নাম: নামৰ আলী ঘৰ নং : ১৬৮ বয়স : 38 লিঙ্গ : পুৰুষ			নাম : ফাহিজা বেগম পিতাৰ নাম: নামৰ আলী ঘৰ নং : ১৬৮ বয়স : 28 লিঙ্গ : মহিলা		
313	DCS0229112	ফটো উপলব্ধ	314	DCS0552190	ফটো উপলব্ধ	315	DCS1282110	ফটো উপলব্ধ
নাম : আনৱাৰা বেগম স্বামীৰ নাম: নিজাম উদ্দিন ঘৰ নং : ১৬৮ বয়স : 28 লিঙ্গ : মহিলা			নাম : শ্বামছ উদ্দিন পিতাৰ নাম: নামৰ আলী ঘৰ নং : 168 বয়স : 27 লিঙ্গ : পুৰুষ			নাম : ইনচানা বেগম স্বামীৰ নাম: শ্বামছ উদ্দিন ঘৰ নং : 168 বয়স : 24 লিঙ্গ : মহিলা		
316	DCS1921660	ফটো উপলব্ধ	317	DCS1921648	ফটো উপলব্ধ	318	DCS0311696	ফটো উপলব্ধ
নাম : জিলেখা বিবি স্বামীৰ নাম: ইছাক আলী ঘৰ নং : ১৬৯ বয়স : 55 লিঙ্গ : মহিলা			নাম : সকত আলী পিতাৰ নাম: কুতুব আলী ঘৰ নং : ১৬৯ বয়স : 53 লিঙ্গ : পুৰুষ			নাম : কুলচুমা বেগম স্বামীৰ নাম: আব্দুল শহিদ ঘৰ নং : ১৬৯ বয়স : 39 লিঙ্গ : মহিলা		
319	DCS2117900	ফটো উপলব্ধ	320	DCS0312538	ফটো উপলব্ধ	321	DCS1925106	ফটো উপলব্ধ
নাম : কবির আহমেদ পিতাৰ নাম: ইছাক আলী ঘৰ নং : ১৬৯ বয়স : 34 লিঙ্গ : পুৰুষ			নাম : ফৰহানা বেগম স্বামীৰ নাম: আব্দুল কাদিৰ ঘৰ নং : ১৬৯ বয়স : 32 লিঙ্গ : মহিলা			নাম : আব্দুল কাদিৰ মাতৃৰ নাম: সহৰ বান বিবি ঘৰ নং : ১৬৯ বয়স : 32 লিঙ্গ : পুৰুষ		
#2 322	DCS0312256	ফটো উপলব্ধ	323	DCS0576603	ফটো উপলব্ধ	324	DCS1921693	ফটো উপলব্ধ
নাম : আব্দুল হাসিম পিতাৰ নাম: কুদৰত উল্লাহ ঘৰ নং : ১৬৯ বয়স : 29 লিঙ্গ : পুৰুষ			নাম : জাকিৰা খাতুন স্বামীৰ নাম: চলাইমান আহমেদ ঘৰ নং : 169 বয়স : 27 লিঙ্গ : মহিলা			নাম : আব্দুল হক পিতাৰ নাম: আছদ আলী ঘৰ নং : ১৭০ বয়স : 59 লিঙ্গ : পুৰুষ		
325	DCS1921706	ফটো উপলব্ধ	326	DCS2117897	ফটো উপলব্ধ	# 327	DCS1704022	ফটো উপলব্ধ
নাম : খুদেজা বেগম স্বামীৰ নাম: আব্দুল হক ঘৰ নং : ১৭০ বয়স : 51 লিঙ্গ : মহিলা			নাম : মহম্মদ জাকিৰ হুছেইন পিতাৰ নাম: আব্দুল হক ঘৰ নং : ১৭০ বয়স : 35 লিঙ্গ : পুৰুষ			নাম : ছালমান হুছেইন পিতাৰ নাম: আব্দুল হক ঘৰ নং : 170 বয়স : 25 লিঙ্গ : পুৰুষ		
328	DCS2009199	ফটো উপলব্ধ	329	DCS1921728	ফটো উপলব্ধ	330	DCS1293844	ফটো উপলব্ধ
নাম : বুবল হুছেইন পিতাৰ নাম: আব্দুল হক ঘৰ নং : ১৭০ বয়স : 22 লিঙ্গ : পুৰুষ			নাম : খয়ৰুন নেছা পিতাৰ নাম: ওবাৰিছ আলী ঘৰ নং : ১৭১ বয়স : 81 লিঙ্গ : মহিলা			নাম : আব্দুল লতিব পিতাৰ নাম: ময়ব আলি ঘৰ নং : ১৭১ বয়স : 67 লিঙ্গ : পুৰুষ		



<p>S 331 DCS1921784</p> <p>নাম : হায়াত নেছা স্বামীৰ নাম : হৰিবি উল্লাহ ঘৰ নং : ১৭১ বয়স : ৫৭ লিঙ্গ : মহিলা</p> <p>ফটো উপলব্ধ</p>	<p>332 DCS1921739</p> <p>নাম : ছাইফ উল্লাহ পিতাৰ নাম : ওবাৰিছ আলী ঘৰ নং : ১৭১ বয়স : ৫০ লিঙ্গ : পুৰুষ</p> <p>ফটো উপলব্ধ</p>	<p>333 DCS1921773</p> <p>নাম : জয়গুন নেছা পিতাৰ নাম : ওবাৰিছ আলী ঘৰ নং : ১৭১ বয়স : ৪৭ লিঙ্গ : মহিলা</p> <p>ফটো উপলব্ধ</p>
<p>334 DCS1921740</p> <p>নাম : আবিদ উল্লাহ পিতাৰ নাম : ওবাৰিছ আলী ঘৰ নং : ১৭১ বয়স : ৪৬ লিঙ্গ : পুৰুষ</p> <p>ফটো উপলব্ধ</p>	<p>335 DCS1921751</p> <p>নাম : হৰিবি উল্লাহ পিতাৰ নাম : ওবাৰিছ আলী ঘৰ নং : ১৭১ বয়স : ৪৪ লিঙ্গ : পুৰুষ</p> <p>ফটো উপলব্ধ</p>	<p>336 DCS1921762</p> <p>নাম : ছমৰুন বিবি স্বামীৰ নাম : ছাইফ উল্লাহ ঘৰ নং : ১৭১ বয়স : ৪৩ লিঙ্গ : মহিলা</p> <p>ফটো উপলব্ধ</p>
<p>337 DCS1936761</p> <p>নাম : আলানুৰ বেগম পিতাৰ নাম : লোকমান আলী ঘৰ নং : ১৭১ বয়স : ৪০ লিঙ্গ : মহিলা</p> <p>ফটো উপলব্ধ</p>	<p>338 DCS0231720</p> <p>নাম : ফৰহানা বেগম স্বামীৰ নাম : আবিদ উল্লাহ ঘৰ নং : ১৭১ বয়স : ৩৪ লিঙ্গ : মহিলা</p> <p>ফটো উপলব্ধ</p>	<p>339 DCS1293018</p> <p>নাম : শাহিন আহমেদ পিতাৰ নাম : চৰফ উল্লাহ ঘৰ নং : ১৭১ বয়স : ২৯ লিঙ্গ : পুৰুষ</p> <p>ফটো উপলব্ধ</p>
<p>340 DCS0514067</p> <p>নাম : শাকিব আহমেদ পিতাৰ নাম : ছোঙ্গফ উল্লাহ ঘৰ নং : ১৭১ বয়স : ২৬ লিঙ্গ : পুৰুষ</p> <p>ফটো উপলব্ধ</p>	<p>341 DUU0022541</p> <p>নাম : জুনফা বেগম স্বামীৰ নাম : শাহিন আহমেদ ঘৰ নং : ১৭১ বয়স : ২১ লিঙ্গ : মহিলা</p> <p>ফটো উপলব্ধ</p>	<p>342 DCS1843044</p> <p>নাম : কফিল আহমেদ পিতাৰ নাম : আব্দুল লতিব ঘৰ নং : ১৭১ পাট নং ২২৯ বয়স : ২২ লিঙ্গ : পুৰুষ</p> <p>ফটো উপলব্ধ</p>
<p>343 DCS1921795</p> <p>নাম : ছিফত উল্লাহ পিতাৰ নাম : ওবাৰিছ আলী ঘৰ নং : ১৭২ বয়স : ৫৬ লিঙ্গ : পুৰুষ</p> <p>ফটো উপলব্ধ</p>	<p>344 DCS1921808</p> <p>নাম : বাহেনা বেগম স্বামীৰ নাম : ছিফত উল্লাহ ঘৰ নং : ১৭২ বয়স : ৪৫ লিঙ্গ : মহিলা</p> <p>ফটো উপলব্ধ</p>	<p>345 DCS0230243</p> <p>নাম : সিবীৰ আহমেদ পিতাৰ নাম : ছিফত উল্লাহ ঘৰ নং : ১৭২ বয়স : ২৮ লিঙ্গ : পুৰুষ</p> <p>ফটো উপলব্ধ</p>
<p>346 DCS0226811</p> <p>নাম : ছাবিৰ আহমেদ পিতাৰ নাম : ছিফত উল্লাহ ঘৰ নং : ১৭২ বয়স : ২৭ লিঙ্গ : পুৰুষ</p> <p>ফটো উপলব্ধ</p>	<p>347 DUU0133876</p> <p>নাম : মাছুমা বেগম স্বামীৰ নাম : সিবীৰ আহমেদ ঘৰ নং : ১৭২ বয়স : ২০ লিঙ্গ : মহিলা</p> <p>ফটো উপলব্ধ</p>	<p>348 DCS1921819</p> <p>নাম : ইৰফান আলী পিতাৰ নাম : আকলু মিঞা ঘৰ নং : ১৭৩ বয়স : ৮৬ লিঙ্গ : পুৰুষ</p> <p>ফটো উপলব্ধ</p>
<p>349 DCS1921820</p> <p>নাম : হাছা বিবি স্বামীৰ নাম : ইৰফান আলী ঘৰ নং : ১৭৩ বয়স : ৫৯ লিঙ্গ : মহিলা</p> <p>ফটো উপলব্ধ</p>	<p>350 DCS1921864</p> <p>নাম : আলাউৰ বহমান পিতাৰ নাম : ইৰফান আলী ঘৰ নং : ১৭৩ বয়স : ৫৪ লিঙ্গ : পুৰুষ</p> <p>ফটো উপলব্ধ</p>	<p>351 DCS1921831</p> <p>নাম : ফয়জুৰ বহমান পিতাৰ নাম : ইৰফান আলী ঘৰ নং : ১৭৩ বয়স : ৫২ লিঙ্গ : মহিলা</p> <p>ফটো উপলব্ধ</p>
<p># 352 DCS1921886</p> <p>নাম : পাৰবিনা বেগম পিতাৰ নাম : ইৰফান আলী ঘৰ নং : ১৭৩ বয়স : ৪৭ লিঙ্গ : মহিলা</p> <p>ফটো উপলব্ধ</p>	<p>353 DCS1921875</p> <p>নাম : আতাউৰ বহমান পিতাৰ নাম : ইৰফান আলী ঘৰ নং : ১৭৩ বয়স : ৪৪ লিঙ্গ : মহিলা</p> <p>ফটো উপলব্ধ</p>	<p># 354 DCS0013247</p> <p>নাম : বেজিয়া বেগম স্বামীৰ নাম : আলাউৰ বহমান ঘৰ নং : ১৭৩ বয়স : ৪০ লিঙ্গ : মহিলা</p> <p>ফটো উপলব্ধ</p>
<p>355 DUU0146423</p> <p>নাম : এলিজা বেগম স্বামীৰ নাম : আতাউৰ বহমান ঘৰ নং : ১৭৩ বয়স : ৩৭ লিঙ্গ : মহিলা</p> <p>ফটো উপলব্ধ</p>	<p>356 DCS0250118</p> <p>নাম : চমচুন নেছাৰ স্বামীৰ নাম : ফয়জুৰ বহমান ঘৰ নং : ১৭৩ বয়স : ৩৫ লিঙ্গ : মহিলা</p> <p>ফটো উপলব্ধ</p>	<p>357 DCS0079855</p> <p>নাম : জুছনা বেগম স্বামীৰ নাম : জিয়াবুৰ বহমান ঘৰ নং : ১৭৩ বয়স : ৩৩ লিঙ্গ : মহিলা</p> <p>ফটো উপলব্ধ</p>
<p>358 DCS0013248</p> <p>নাম : জিয়াবুৰ বহমান পিতাৰ নাম : ইৰফান আলী ঘৰ নং : ১৭৩ বয়স : ৩১ লিঙ্গ : পুৰুষ</p> <p>ফটো উপলব্ধ</p>	<p>359 DCS1921922</p> <p>নাম : ফখৰ উদ্দিন চৌধুৰী পিতাৰ নাম : আফতাৰ আলী চৌধুৰী ঘৰ নং : ১৭৪ বয়স : ৫৭ লিঙ্গ : পুৰুষ</p> <p>ফটো উপলব্ধ</p>	<p>#2 360 DCS1921933</p> <p>নাম : সালাহ উদ্দিন চৌধুৰী পিতাৰ নাম : আফতাৰ উদ্দিন চৌধুৰী ঘৰ নং : ১৭৪ বয়স : ৫৫ লিঙ্গ : পুৰুষ</p> <p>ফটো উপলব্ধ</p>



361 নাম : তাজ উদ্দিন চৌধুৰী পিতাৰ নাম: আফতাৰ উদ্দিন চৌধুৰী ঘৰ নং : ১৭৪ বয়স : 54 লিঙ্গ : পুৰুষ	DCS1921944 ফটো উপলব্ধ	362 নাম : ফৰিদা বেগম চৌধুৰী স্বামীৰ নাম: ফখৰ উদ্দিন চৌধুৰী ঘৰ নং : ১৭৪ বয়স : 53 লিঙ্গ : মহিলা	DCS1921977 ফটো উপলব্ধ	363 নাম : মহাম্মদ মহি উদ্দিন চৌধুৰী পিতাৰ নাম: মহাম্মদ আফতাৰ উদ্দিন চৌধুৰী ঘৰ নং : ১৭৪ বয়স : 48 লিঙ্গ : পুৰুষ	DCS1921955 ফটো উপলব্ধ
364 নাম : পাৰবিন চুলতানা স্বামীৰ নাম: ছালেহ উদ্দিন চৌধুৰী ঘৰ নং : ১৭৪ বয়স : 46 লিঙ্গ : মহিলা	DCS1921988 ফটো উপলব্ধ	365 নাম : ফৰহানা হক চৌধুৰী স্বামীৰ নাম: তাজ উদ্দিন চৌধুৰী ঘৰ নং : ১৭৪ বয়স : 46 লিঙ্গ : মহিলা	DCS1921999 ফটো উপলব্ধ	366 নাম : বুমানা বেগম স্বামীৰ নাম: মহাম্মদ মহি উদ্দিন চৌধুৰী ঘৰ নং : ১৭৪ বয়স : 40 লিঙ্গ : মহিলা	DCS0253427 ফটো উপলব্ধ
367 নাম : নাছৰিন বেগম পিতাৰ নাম: মইন উদ্দিন ঘৰ নং : ১৭৪ বয়স : 28 লিঙ্গ : মহিলা	DCS0230110 ফটো উপলব্ধ	368 নাম : শাহৰিয়াৰ গালিৰ চৌধুৰী পিতাৰ নাম: ফখৰ উদ্দিন চৌধুৰী ঘৰ নং : ১৭৪ বয়স : 26 লিঙ্গ : পুৰুষ	DCS0480723 ফটো উপলব্ধ	369 নাম : আচিফ আহচানু চৌধুৰী পিতাৰ নাম: ছালেহ উদ্দিন চৌধুৰী ঘৰ নং : 174 বয়স : 20 লিঙ্গ : পুৰুষ	DUU0041244 ফটো উপলব্ধ
370 নাম : ফাৰুক আহমেদ চৌধুৰী পিতাৰ নাম: আফতাৰ আলী চৌধুৰী ঘৰ নং : ১৭৫ বয়স : 63 লিঙ্গ : পুৰুষ	DCS1922016 ফটো উপলব্ধ	371 নাম : ছামচন নেছা স্বামীৰ নাম: ফাৰুক আহমেদ চৌধুৰী ঘৰ নং : ১৭৫ বয়স : 61 লিঙ্গ : মহিলা	DCS1922027 ফটো উপলব্ধ	372 নাম : মোহাম্মদ ওহিডউজ্জামান চৌধুৰী পিতাৰ নাম: ফাৰুক আহমেদ চৌধুৰী ঘৰ নং : ১৭৫ বয়স : 45 লিঙ্গ : পুৰুষ	DCS1922038 ফটো উপলব্ধ
373 নাম : চামচুজ্জামান চৌধুৰী পিতাৰ নাম: ফাৰুক আহমেদ চৌধুৰী ঘৰ নং : ১৭৫ বয়স : 41 লিঙ্গ : পুৰুষ	DCS1922050 ফটো উপলব্ধ	374 নাম : নুৰজ জামান চৌধুৰী পিতাৰ নাম: ফাৰুক আহমেদ চৌধুৰী ঘৰ নং : ১৭৫ বয়স : 39 লিঙ্গ : পুৰুষ	DCS1922061 ফটো উপলব্ধ	375 নাম : বেজবানুজ্জামান চৌধুৰী পিতাৰ নাম: ফাৰুক আহমেদ চৌধুৰী ঘৰ নং : ১৭৫ বয়স : 38 লিঙ্গ : পুৰুষ	DCS1922072 ফটো উপলব্ধ
376 নাম : শাহীদজ জামান চৌধুৰী পিতাৰ নাম: ফাৰুক আহমেদ চৌধুৰী ঘৰ নং : ১৭৫ বয়স : 35 লিঙ্গ : পুৰুষ	DCS1922094 ফটো উপলব্ধ	377 নাম : খাইৰজ জামান চৌধুৰী পিতাৰ নাম: ফাৰুক আহমেদ চৌধুৰী ঘৰ নং : ১৭৫ বয়স : 35 লিঙ্গ : পুৰুষ	DCS2118301 ফটো উপলব্ধ	378 নাম : বেগম আনজমা জাহান স্বামীৰ নাম: মোহাম্মদ ওহিডউজ্জামান চৌধুৰী ঘৰ নং : ১৭৫ বয়স : 35 লিঙ্গ : মহিলা	DCS1922083 ফটো উপলব্ধ
379 নাম : বুমানা বেগম বৰভূঞা স্বামীৰ নাম: বেজুৱানুজ জামান চৌধুৰী ঘৰ নং : ১৭৫ বয়স : 34 লিঙ্গ : মহিলা	DCS1282128 ফটো উপলব্ধ	380 নাম : মফ তাহজ জামান চৌধুৰী পিতাৰ নাম: ফাৰুক আহমেদ চৌধুৰী ঘৰ নং : ১৭৫ বয়স : 34 লিঙ্গ : পুৰুষ	DCS2118298 ফটো উপলব্ধ	#2 381 নাম : ছাহিবা চানা আফৰুজ চৌধুৰী পিতাৰ নাম: ফাৰুক আহমেদ চৌধুৰী ঘৰ নং : 175 বয়স : 24 লিঙ্গ : মহিলা	DCS6256317 ফটো উপলব্ধ
382 নাম : নাছিমুজ জামান চৌধুৰী পিতাৰ নাম: ফাৰুক আহমেদ চৌধুৰী ঘৰ নং : 175 বয়স : 22 লিঙ্গ : পুৰুষ	DUU0022038 ফটো উপলব্ধ	383 নাম : বিজৱানা বেগম স্বামীৰ নাম: নুৰজ জামান চৌধুৰী ঘৰ নং : 175 বয়স : 22 লিঙ্গ : মহিলা	DUU0035386 ফটো উপলব্ধ	384 নাম : নৌৰিন জাহান চৌধুৰী পিতাৰ নাম: ফাৰুক আহমেদ চৌধুৰী ঘৰ নং : ১৭৫ বয়স : 19 লিঙ্গ : মহিলা	DUU0171124 ফটো উপলব্ধ
385 নাম : ছমেৰা খাতুন স্বামীৰ নাম: ফয়েজ আহমেদ ঘৰ নং : ১৭৬ বয়স : 72 লিঙ্গ : মহিলা	DCS1922141 ফটো উপলব্ধ	386 নাম : আহমেদ ছুছেইন পিতাৰ নাম: ফয়েজ আহমেদ ঘৰ নং : ১৭৬ বয়স : 49 লিঙ্গ : পুৰুষ	DCS1922152 ফটো উপলব্ধ	387 নাম : আয়সা খাতুন পিতাৰ নাম: ফয়েজ আহমেদ ঘৰ নং : ১৭৬ বয়স : 45 লিঙ্গ : মহিলা	DCS1922163 ফটো উপলব্ধ
388 নাম : মাহমুদ ছুছেইন পিতাৰ নাম: ফয়েজ আহমেদ ঘৰ নং : ১৭৬ বয়স : 44 লিঙ্গ : পুৰুষ	DCS1922118 ফটো উপলব্ধ	389 নাম : মুস্তাফা আহমেদ পিতাৰ নাম: ফয়েজ আহমেদ ঘৰ নং : ১৭৬ বয়স : 37 লিঙ্গ : পুৰুষ	DCS1922107 ফটো উপলব্ধ	390 নাম : মিনাৰা বেগম স্বামীৰ নাম: মাহমুদ ছুছেইন ঘৰ নং : ১৭৬ বয়স : 27 লিঙ্গ : মহিলা	DCS0318337 ফটো উপলব্ধ

391 নাম : ফিৰদচা বেগম স্বামীৰ নাম : মুস্তাফা আহমেদ ঘৰ নং : ১৭৬ বয়স : 26 লিঙ্গ : মহিলা	DCS0481051 ফটো উপলব্ধ	R 392 নাম : হাবিজ উদ্দিন পিতাৰ নাম : আব্দুল হামিদ ঘৰ নং : ১৭৬ বয়স : 22 লিঙ্গ : পুৰুষ	DCS2014256 ফটো উপলব্ধ	393 নাম : মায়ারুন নেচা স্বামীৰ নাম : ইছমাইল আলী ঘৰ নং : ১৭৭ বয়স : 75 লিঙ্গ : মহিলা	DCS1922209 ফটো উপলব্ধ
394 নাম : মো জাকিৰ হুছেইন পিতাৰ নাম : ইছমাইল আলী ঘৰ নং : ১৭৭ বয়স : 52 লিঙ্গ : পুৰুষ	DCS1922210 ফটো উপলব্ধ	395 নাম : এলিজা বেগম স্বামীৰ নাম : জাকিৰ হুছেইন ঘৰ নং : ১৭৭ বয়স : 41 লিঙ্গ : মহিলা	DCS1922243 ফটো উপলব্ধ	396 নাম : মিনাৰা বেগম পিতাৰ নাম : ইছমাইল আলী ঘৰ নং : ১৭৭ বয়স : 40 লিঙ্গ : মহিলা	DCS1922232 ফটো উপলব্ধ
397 নাম : আলী হুছেইন মাতৃৰ নাম : মায়ারুন নেচা ঘৰ নং : ১৭৭ বয়স : 34 লিঙ্গ : পুৰুষ	DCS0013249 ফটো উপলব্ধ	398 নাম : ছাহিদ হুছেইন পিতাৰ নাম : ইছমাইল আলী ঘৰ নং : ১৭৭ বয়স : 28 লিঙ্গ : পুৰুষ	DCS0083915 ফটো উপলব্ধ	399 নাম : জিলেখা বেগম স্বামীৰ নাম : আলী হুছেইন ঘৰ নং : ১৭৭ বয়স : 28 লিঙ্গ : মহিলা	DCS0230052 ফটো উপলব্ধ
400 নাম : ছাজিদা বেগম পিতাৰ নাম : জাকিৰ হুছেইন ঘৰ নং : 177 বয়স : 22 লিঙ্গ : মহিলা	DUU0060566 ফটো উপলব্ধ	401 নাম : ছালেখ উদ্দিন পিতাৰ নাম : মাহমদ আলী ঘৰ নং : ১৭৮ বয়স : 55 লিঙ্গ : পুৰুষ	DCS1922301 ফটো উপলব্ধ	402 নাম : কৰিবুন নেচা স্বামীৰ নাম : ছালেখ উদ্দিন ঘৰ নং : ১৭৮ বয়স : 48 লিঙ্গ : মহিলা	DCS1922312 ফটো উপলব্ধ
403 নাম : কমৰুল ইছলাম পিতাৰ নাম : চালেখ উদ্দিন ঘৰ নং : ১৭৮ বয়স : 34 লিঙ্গ : পুৰুষ	DCS0084228 ফটো উপলব্ধ	404 নাম : নজমীনা বেগম স্বামীৰ নাম : কমৰুল ইছলাম ঘৰ নং : ১৭৮ বয়স : 27 লিঙ্গ : মহিলা	DCS0480954 ফটো উপলব্ধ	405 নাম : ছালেহা বেগম স্বামীৰ নাম : আলিম উদ্দিন ঘৰ নং : ১৭৯ বয়স : 53 লিঙ্গ : মহিলা	DCS1922334 ফটো উপলব্ধ
406 নাম : জাহমিনা বেগম স্বামীৰ নাম : হুছেইন আহমদ ঘৰ নং : ১৭৯ বয়স : 38 লিঙ্গ : মহিলা	DCS0013252 ফটো উপলব্ধ	407 নাম : হুছেইন আহমেদ অন্যান্য : আলিমুদ্দিন ঘৰ নং : ১৭৯ বয়স : 37 লিঙ্গ : পুৰুষ	DCS1922345 ফটো উপলব্ধ	408 নাম : মাৰজিয়া বেগম স্বামীৰ নাম : হুছেইন আহমদ ঘৰ নং : ১৭৯ বয়স : 25 লিঙ্গ : মহিলা	DCS0443630 ফটো উপলব্ধ
409 নাম : আব্দুল গফুৰ পিতাৰ নাম : আব্দুল কৰিম ঘৰ নং : ১৮০ বয়স : 55 লিঙ্গ : পুৰুষ	DCS1922356 ফটো উপলব্ধ	410 নাম : বেজিয়া বেগম স্বামীৰ নাম : আব্দুল গফুৰ ঘৰ নং : ১৮০ বয়স : 45 লিঙ্গ : মহিলা	DCS1922367 ফটো উপলব্ধ	411 নাম : ফাৰমিনা বেগম স্বামীৰ নাম : আব্দুল গফুৰ ঘৰ নং : ১৮০ বয়স : 32 লিঙ্গ : মহিলা	DCS0230912 ফটো উপলব্ধ
412 নাম : জাবিৰ আহমেদ পিতাৰ নাম : আব্দুল গফুৰ ঘৰ নং : ১৮০ বয়স : 26 লিঙ্গ : পুৰুষ	DCS0480384 ফটো উপলব্ধ	413 নাম : ছিব্বিৰ আহমেদ পিতাৰ নাম : আব্দুল গফুৰ ঘৰ নং : ১৮০ বয়স : 25 লিঙ্গ : পুৰুষ	DCS0687434 ফটো উপলব্ধ	414 নাম : ছফিকুন নেচা স্বামীৰ নাম : আব্দুল ছালাম ঘৰ নং : ১৮১ বয়স : 59 লিঙ্গ : মহিলা	DCS1922378 ফটো উপলব্ধ
415 নাম : ছেলিম উদ্দিন পিতাৰ নাম : আব্দুল ছালাম ঘৰ নং : 181 বয়স : 40 লিঙ্গ : পুৰুষ	DCS1922389 ফটো উপলব্ধ	416 নাম : মো : ইছলাম উদ্দিন পিতাৰ নাম : মো : আব্দুল ছালাম ঘৰ নং : ১৮১ বয়স : 38 লিঙ্গ : পুৰুষ	DCS1922390 ফটো উপলব্ধ	417 নাম : ফৰহানা বেগম স্বামীৰ নাম : ছেলিম উদ্দিন ঘৰ নং : 181 বয়স : 32 লিঙ্গ : মহিলা	DCS0013253 ফটো উপলব্ধ
S2 418 নাম : বেছমিনা বেগম স্বামীৰ নাম : জাকিৰ হুছেইন ঘৰ নং : 181 বয়স : 30 লিঙ্গ : মহিলা	DCS0240093 ফটো উপলব্ধ	419 নাম : মৰিমু বেগম স্বামীৰ নাম : ইছলাম উদ্দিন ঘৰ নং : ১৮১ বয়স : 27 লিঙ্গ : মহিলা	DCS1364496 ফটো উপলব্ধ	420 নাম : চমচুল হক পিতাৰ নাম : জুবাইদ আলী ঘৰ নং : 182 বয়স : 74 লিঙ্গ : পুৰুষ	DCS1922403 ফটো উপলব্ধ



421 নাম : ৰফিকা বিবি স্বামীৰ নাম: ছামচুল হক ঘৰ নং : ১৮২ বয়স : 66 লিঙ্গ : মহিলা	DCS1922414 ফটো উপলব্ধ	422 নাম : আমিনা বেগম পিতাৰ নাম: চমচুল হক ঘৰ নং : ১৮২ বয়স : 49 লিঙ্গ : মহিলা	DCS1922425 ফটো উপলব্ধ	423 নাম : মুমিনা বেগম পিতাৰ নাম: চমচুল হক ঘৰ নং : ১৮২ বয়স : 47 লিঙ্গ : মহিলা	DCS1922436 ফটো উপলব্ধ
424 নাম : হুছেইন আহমেদ পিতাৰ নাম: চামচুল হক ঘৰ নং : ১৮২ বয়স : 40 লিঙ্গ : পুৰুষ	DCS1922447 ফটো উপলব্ধ	425 নাম : কুদেজা বেগম পিতাৰ নাম: চমচুল হক ঘৰ নং : ১৮২ বয়স : 28 লিঙ্গ : মহিলা	DCS0572537 ফটো উপলব্ধ	426 নাম : ছুলেমন বেগম স্বামীৰ নাম: আমিন উল্লাহ দৰ্জি ঘৰ নং : 184 বয়স : 64 লিঙ্গ : মহিলা	DCS1922276 ফটো উপলব্ধ
427 নাম : আনৰা বেগম পিতাৰ নাম: আমিন উল্লাহ দৰ্জি ঘৰ নং : 184 বয়স : 45 লিঙ্গ : মহিলা	DCS1922265 ফটো উপলব্ধ	428 নাম : চাৰমিনা বেগম স্বামীৰ নাম: চাইদুল ইছলাম ঘৰ নং : 184 বয়স : 37 লিঙ্গ : মহিলা	DCS1922298 ফটো উপলব্ধ	429 নাম : ছাইদুল ইছলাম পিতাৰ নাম: আমিন উল্লাহ দৰ্জি ঘৰ নং : 184 বয়স : 37 লিঙ্গ : পুৰুষ	DCS1922287 ফটো উপলব্ধ
430 নাম : হায়াতুল নেছা স্বামীৰ নাম: নুৰুল হক ঘৰ নং : ১৮৫ বয়স : 49 লিঙ্গ : মহিলা	DCS1922492 ফটো উপলব্ধ	431 নাম : সাহেনা বেগম স্বামীৰ নাম: ইছলাম উদ্দিন ঘৰ নং : ১৮৫ বয়স : 34 লিঙ্গ : মহিলা	DCS0013255 ফটো উপলব্ধ	432 নাম : নাজিম উদ্দিন পিতাৰ নাম: নুৰুল হক ঘৰ নং : ১৮৫ বয়স : 25 লিঙ্গ : পুৰুষ	DCS0481234 ফটো উপলব্ধ
433 নাম : জাইদুল আলম পিতাৰ নাম: চামচুল হক ঘৰ নং : 186 বয়স : 28 লিঙ্গ : পুৰুষ	DCS0554840 ফটো উপলব্ধ	434 নাম : ফয়জুল নেছা স্বামীৰ নাম: ফ যজুল হক ঘৰ নং : ১৮৭ বয়স : 58 লিঙ্গ : মহিলা	DCS1922538 ফটো উপলব্ধ	435 নাম : দিলৱাৰ হুছেইন পিতাৰ নাম: ফয়জুল হক ঘৰ নং : ১৮৭ বয়স : 36 লিঙ্গ : পুৰুষ	DCS0013258 ফটো উপলব্ধ
436 নাম : আলকুমা বেগম স্বামীৰ নাম: দিলওয়াৰ হুছেইন ঘৰ নং : ১৮৭ বয়স : 33 লিঙ্গ : মহিলা	DCS1293901 ফটো উপলব্ধ	437 নাম : আতাবুৰ ৰহমান মাতৃৰ নাম: ফইজুল হক ঘৰ নং : ১৮৭ বয়স : 25 লিঙ্গ : পুৰুষ	DCS0477802 ফটো উপলব্ধ	438 নাম : আলী হুছেইন পিতাৰ নাম: ফইজুল হক ঘৰ নং : 187 বয়স : 19 লিঙ্গ : পুৰুষ	DUU0215756 ফটো উপলব্ধ
439 নাম : জালাল উদ্দিন পিতাৰ নাম: মবাৰক আলী ঘৰ নং : ১৮৮ বয়স : 57 লিঙ্গ : পুৰুষ	DCS1922594 ফটো উপলব্ধ	440 নাম : জমিৰ আহমেদ ভকত পিতাৰ নাম: মবাৰক আলী ঘৰ নং : ১৮৮ বয়স : 55 লিঙ্গ : পুৰুষ	DCS1922618 ফটো উপলব্ধ	441 নাম : আহুমা বেগম স্বামীৰ নাম: জালাল উদ্দিন ঘৰ নং : ১৮৮ বয়স : 52 লিঙ্গ : মহিলা	DCS1922607 ফটো উপলব্ধ
442 নাম : মায়াবন নেছা স্বামীৰ নাম: জমিৰ আহমেদ ভকত ঘৰ নং : ১৮৮ বয়স : 45 লিঙ্গ : মহিলা	DCS1922629 ফটো উপলব্ধ	443 নাম : ছাইনাৰা বেগম পিতাৰ নাম: মোবাৰক আলী ঘৰ নং : ১৮৮ বয়স : 36 লিঙ্গ : মহিলা	DCS0013259 ফটো উপলব্ধ	444 নাম : আফছানা বেগম পিতাৰ নাম: জালাল উদ্দিন ঘৰ নং : ১৮৮ বয়স : 28 লিঙ্গ : মহিলা	DCS0566565 ফটো উপলব্ধ
445 নাম : চুলতানা বেগম স্বামীৰ নাম: কবিৰ আহমেদ ঘৰ নং : ১৮৮ বয়স : 28 লিঙ্গ : মহিলা	DCS0232504 ফটো উপলব্ধ	446 নাম : বুবিনা বেগম পিতাৰ নাম: জমিৰ আহমেদ বকত ঘৰ নং : ১৮৮ বয়স : 25 লিঙ্গ : মহিলা	DCS0479931 ফটো উপলব্ধ	447 নাম : সাহিন উদ্দিন পিতাৰ নাম: জমিৰ আহমেদ ভকত ঘৰ নং : ১৮৮ বয়স : 24 লিঙ্গ : পুৰুষ	DCS0694463 ফটো উপলব্ধ
448 নাম : ছামচুল হক পিতাৰ নাম: আব্দুল মালিক ঘৰ নং : ১৮৯ বয়স : 77 লিঙ্গ : পুৰুষ	DCS1922663 ফটো উপলব্ধ	449 নাম : আফিয়া বেগম স্বামীৰ নাম: ছামচুল হক ঘৰ নং : ১৮৯ বয়স : 62 লিঙ্গ : মহিলা	DCS1922674 ফটো উপলব্ধ	450 নাম : ছিৰাজ উদ্দিন পিতাৰ নাম: ছামচুল হক ঘৰ নং : ১৮৯ বয়স : 28 লিঙ্গ : পুৰুষ	DCS0327247 ফটো উপলব্ধ



451 নাম : বাহেন উদ্দিন পিতাৰ নাম: ছামচুল হক ঘৰ নং : 189 বয়স : 26 লিঙ্গ : পুৰুষ	DCS0558692 ফটো উপলব্ধ	452 নাম : মাজিদা বেগম স্বামীৰ নাম: চিৰাজ উদ্দিন ঘৰ নং : 189 বয়স : 23 লিঙ্গ : মহিলা	DCS1754530 ফটো উপলব্ধ	453 নাম : আজিজুৰ বহমান পিতাৰ নাম: জালাল আহমেদ ঘৰ নং : 190 বয়স : 59 লিঙ্গ : পুৰুষ	DCS1922696 ফটো উপলব্ধ
454 নাম : আব্দুল কৰিম পিতাৰ নাম: জালাল আহমেদ ঘৰ নং : 190 বয়স : 56 লিঙ্গ : পুৰুষ	DCS1922710 ফটো উপলব্ধ	455 নাম : ছফিকুৰ বহমান পিতাৰ নাম: জালাল আহমেদ ঘৰ নং : 190 বয়স : 56 লিঙ্গ : পুৰুষ	DCS1922709 ফটো উপলব্ধ	456 নাম : হামিদা খাতুন স্বামীৰ নাম: আজিজুৰ বহমান ঘৰ নং : 190 বয়স : 55 লিঙ্গ : মহিলা	DCS1922743 ফটো উপলব্ধ
457 নাম : কবিরন নেছা স্বামীৰ নাম: সফিকুৰ বহমান ঘৰ নং : 190 বয়স : 52 লিঙ্গ : মহিলা	DCS1922754 ফটো উপলব্ধ	458 নাম : আব্দুল লতিব পিতাৰ নাম: জালাল আহমেদ ঘৰ নং : 190 বয়স : 48 লিঙ্গ : পুৰুষ	DCS1922721 ফটো উপলব্ধ	459 নাম : মাহমুদা খাতুন স্বামীৰ নাম: আব্দুল কৰিম ঘৰ নং : 190 বয়স : 48 লিঙ্গ : মহিলা	DCS1922765 ফটো উপলব্ধ
460 নাম : আব্দুল নূৰ পিতাৰ নাম: জালাল আহমেদ ঘৰ নং : 190 বয়স : 47 লিঙ্গ : পুৰুষ	DCS1922732 ফটো উপলব্ধ	461 নাম : ছালমা বেগম পিতাৰ নাম: আব্দুল লতিব ঘৰ নং : 190 বয়স : 34 লিঙ্গ : মহিলা	DCS0013261 ফটো উপলব্ধ	462 নাম : জছিম উদ্দিন পিতাৰ নাম: আজিজুৰ বহমান ঘৰ নং : 190 বয়স : 29 লিঙ্গ : পুৰুষ	DCS0097337 ফটো উপলব্ধ
463 নাম : ছাৰিমুল হক পিতাৰ নাম: আব্দুল কৰিম ঘৰ নং : 190 বয়স : 29 লিঙ্গ : পুৰুষ	DCS0097519 ফটো উপলব্ধ	464 নাম : ইয়াছমিন বেগম চৌধুৰী স্বামীৰ নাম: আব্দুল নূৰ ঘৰ নং : 190 বয়স : 29 লিঙ্গ : মহিলা	DCS0231555 ফটো উপলব্ধ	465 নাম : কমৰুল হক পিতাৰ নাম: আব্দুল কৰিম ঘৰ নং : 190 বয়স : 27 লিঙ্গ : পুৰুষ	DCS0316331 ফটো উপলব্ধ
466 নাম : সামবান বিবি স্বামীৰ নাম: ইব্রাহীম আলী ঘৰ নং : 191 বয়স : 72 লিঙ্গ : মহিলা	DCS1922776 ফটো উপলব্ধ	S2 467 নাম : খাইৰন নেছা পিতাৰ নাম: ফাইজ উল্লাহ ঘৰ নং : 191 বয়স : 55 লিঙ্গ : মহিলা	DCS1922890 ফটো উপলব্ধ	468 নাম : ছালেহা বেগম পিতাৰ নাম: ইব্রাহীম আলী ঘৰ নং : 191 বয়স : 50 লিঙ্গ : মহিলা	DCS1922936 ফটো উপলব্ধ
S2 469 নাম : আব্দুল চুবুৰ পিতাৰ নাম: ফাইজ উল্লাহ ঘৰ নং : 191 বয়স : 49 লিঙ্গ : পুৰুষ	DCS1922903 ফটো উপলব্ধ	470 নাম : ছালেহ আহমেদ পিতাৰ নাম: ইব্রাহীম আলী ঘৰ নং : 191 বয়স : 49 লিঙ্গ : পুৰুষ	DCS1922787 ফটো উপলব্ধ	471 নাম : শ্বাহিদ আহমেদ পিতাৰ নাম: ইব্রাহীম আলী ঘৰ নং : 191 বয়স : 47 লিঙ্গ : পুৰুষ	DCS1922798 ফটো উপলব্ধ
S2 472 নাম : বাহেনা বেগম স্বামীৰ নাম: আব্দুল চুবুৰ ঘৰ নং : 191 বয়স : 45 লিঙ্গ : মহিলা	DCS0226654 ফটো উপলব্ধ	473 নাম : ছাদিয়া বেগম স্বামীৰ নাম: শ্বাহিদ আহমেদ ঘৰ নং : 191 বয়স : 40 লিঙ্গ : মহিলা	DCS1922823 ফটো উপলব্ধ	474 নাম : মহঃ সিবিৰ আহমেদ পিতাৰ নাম: মৌলানা ইব্রাহীম আলী ঘৰ নং : 191 বয়স : 39 লিঙ্গ : পুৰুষ	DCS1922812 ফটো উপলব্ধ
475 নাম : ছাহিদা বেগম পিতাৰ নাম: আব্দুল হালিম ঘৰ নং : 191 বয়স : 32 লিঙ্গ : মহিলা	DCS0097808 ফটো উপলব্ধ	476 নাম : নাসিৰ উদ্দিন পিতাৰ নাম: আব্দুল চালাম ঘৰ নং : 191 বয়স : 31 লিঙ্গ : পুৰুষ	DCS0574301 ফটো উপলব্ধ	477 নাম : শ্বোহাদা বেগম পিতাৰ নাম: আব্দুল হালিম ঘৰ নং : 191 বয়স : 30 লিঙ্গ : মহিলা	DCS0098079 ফটো উপলব্ধ
478 নাম : আশিক উদ্দিন পিতাৰ নাম: আছদৰ আলী ঘৰ নং : 191 বয়স : 26 লিঙ্গ : পুৰুষ	DCS0480061 ফটো উপলব্ধ	479 নাম : বুমানা খানাম স্বামীৰ নাম: মহঃ সিবিৰ আহমেদ ঘৰ নং : 191 বয়স : 24 লিঙ্গ : মহিলা	DCS1774850 ফটো উপলব্ধ	480 নাম : মাৰফা বেগম পিতাৰ নাম: হাফিজ বফিক উদ্দিন ঘৰ নং : 191 বয়স : 23 লিঙ্গ : মহিলা	DCS1364108 ফটো উপলব্ধ



481 নাম : মিস্তাছল ইছলাম পিতাৰ নাম: শাহিদ আহমেদ ঘৰ নং : 191 বয়স : 23 লিঙ্গ : পুৰুষ	DCS2013027 ফটো উপলব্ধ	482 নাম : হাফিজা খাতুন স্বামীৰ নাম: আব্দুল হামিদ ঘৰ নং : 192 বয়স : 62 লিঙ্গ : মহিলা	DCS1922969 ফটো উপলব্ধ	483 নাম : মইন উদ্দিন পিতাৰ নাম: আব্দুল হামিদ ঘৰ নং : 192 বয়স : 40 লিঙ্গ : পুৰুষ	DCS1922970 ফটো উপলব্ধ
484 নাম : জুবৈৰ আহমেদ পিতাৰ নাম: আব্দুল হামিদ ঘৰ নং : 192 বয়স : 37 লিঙ্গ : পুৰুষ	DCS1923008 ফটো উপলব্ধ	485 নাম : নজিয়া বেগম স্বামীৰ নাম: জুবৈৰ আহমেদ ঘৰ নং : 192 বয়স : 28 লিঙ্গ : মহিলা	DCS1272657 ফটো উপলব্ধ	486 নাম : ইকবাল হুছেইন পিতাৰ নাম: মইন উদ্দিন ঘৰ নং : 192 বয়স : 26 লিঙ্গ : পুৰুষ	DCS1297423 ফটো উপলব্ধ
487 নাম : বহমানা বেগম স্বামীৰ নাম: ইকবাল হুছেইন ঘৰ নং : 192 বয়স : 23 লিঙ্গ : মহিলা	DCS1617927 ফটো উপলব্ধ	488 নাম : ফয়জুৰ বহমান পিতাৰ নাম: ফৈয়াজ আলী ঘৰ নং : 193 বয়স : 69 লিঙ্গ : পুৰুষ	DCS0250316 ফটো উপলব্ধ	489 নাম : আব্দুল ছলাম পিতাৰ নাম: আজিজুল হক ঘৰ নং : 193 বয়স : 49 লিঙ্গ : পুৰুষ	DCS1923020 ফটো উপলব্ধ
490 নাম : তাজ উদ্দিন পিতাৰ নাম: ফয়জুৰ বহমান ঘৰ নং : 193 বয়স : 43 লিঙ্গ : পুৰুষ	DCS0250357 ফটো উপলব্ধ	491 নাম : তছলিমা বেগম স্বামীৰ নাম: আব্দুল ছলাম ঘৰ নং : 193 বয়স : 42 লিঙ্গ : মহিলা	DCS1923064 ফটো উপলব্ধ	492 নাম : আনবুলা বেগম স্বামীৰ নাম: ফয়জুৰ বহমান ঘৰ নং : 193 বয়স : 40 লিঙ্গ : মহিলা	DCS0250399 ফটো উপলব্ধ
493 নাম : ছায়ৰা বেগম পিতাৰ নাম: আজিজুৰ হক ঘৰ নং : 193 বয়স : 39 লিঙ্গ : মহিলা	DCS1923075 ফটো উপলব্ধ	494 নাম : আছমা বেগম স্বামীৰ নাম: তাজ উদ্দিন ঘৰ নং : 193 বয়স : 37 লিঙ্গ : মহিলা	DCS0330019 ফটো উপলব্ধ	495 নাম : ছাবিনা বেগম স্বামীৰ নাম: ফৰিছ উদ্দিন ঘৰ নং : 193 বয়স : 32 লিঙ্গ : মহিলা	DCS0330167 ফটো উপলব্ধ
496 নাম : বুকচানা বেগম পিতাৰ নাম: ফয়জুৰ বহমান ঘৰ নং : 193 বয়স : 28 লিঙ্গ : মহিলা	DCS0330506 ফটো উপলব্ধ	497 নাম : ফৰিছ উদ্দিন পিতাৰ নাম: ফয়জুৰ বহমান ঘৰ নং : 193 বয়স : 28 লিঙ্গ : পুৰুষ	DCS0330746 ফটো উপলব্ধ	498 নাম : মোঃ ফাৰুক উদ্দিন পিতাৰ নাম: ফয়জুৰ বহমান ঘৰ নং : 193 বয়স : 26 লিঙ্গ : পুৰুষ	DCS1904515 ফটো উপলব্ধ
499 নাম : বুবহান উদ্দিন পিতাৰ নাম: ফয়জুৰ বহমান ঘৰ নং : 193 বয়স : 25 লিঙ্গ : পুৰুষ	DCS1904531 ফটো উপলব্ধ	500 নাম : নাইছ উদ্দিন পিতাৰ নাম: আব্দুল ছলাম ঘৰ নং : 193 বয়স : 24 লিঙ্গ : পুৰুষ	DCS0481564 ফটো উপলব্ধ	501 নাম : মোঃ ছেলিম উদ্দিন পিতাৰ নাম: ফয়জুৰ বহমান ঘৰ নং : 193 বয়স : 24 লিঙ্গ : পুৰুষ	DCS1904507 ফটো উপলব্ধ
502 নাম : মঃ মেসুহক উদ্দিন পিতাৰ নাম: ফৈজুৰ বাহমান ঘৰ নং : 193 বয়স : 21 লিঙ্গ : পুৰুষ	DUU0061762 ফটো উপলব্ধ	503 নাম : হাফিজা মজুমদাৰ স্বামীৰ নাম: মঃ ফাৰুক উদ্দিন ঘৰ নং : 193 বয়স : 21 লিঙ্গ : মহিলা	DUU0061770 ফটো উপলব্ধ	504 নাম : জয়তন নেছা স্বামীৰ নাম: নুৰুল হক ঘৰ নং : 198 বয়স : 71 লিঙ্গ : মহিলা	DCS1923097 ফটো উপলব্ধ
505 নাম : মুস্তাকিন আলী পিতাৰ নাম: নুৰুল হক ঘৰ নং : 194 বয়স : 53 লিঙ্গ : পুৰুষ	DCS1923100 ফটো উপলব্ধ	506 নাম : আব্দুল মন্নান পিতাৰ নাম: নুৰুল হক ঘৰ নং : 198 বয়স : 49 লিঙ্গ : পুৰুষ	DCS1923111 ফটো উপলব্ধ	507 নাম : বান্না বিবি স্বামীৰ নাম: মুস্তাকিম আলী ঘৰ নং : 194 বয়স : 47 লিঙ্গ : মহিলা	DCS1923122 ফটো উপলব্ধ
508 নাম : আব বক্কৰ পিতাৰ নাম: নুৰুল হক ঘৰ নং : 198 বয়স : 39 লিঙ্গ : পুৰুষ	DCS1923133 ফটো উপলব্ধ	509 নাম : বীনা বেগম পিতাৰ নাম: মুস্তাকিন আলী ঘৰ নং : 194 বয়স : 32 লিঙ্গ : মহিলা	DCS0250407 ফটো উপলব্ধ	510 নাম : আব্দুল কাদিৰ পিতাৰ নাম: মুস্তাকিন আলী ঘৰ নং : 194 বয়স : 26 লিঙ্গ : পুৰুষ	DCS0476671 ফটো উপলব্ধ



511 নাম : আব্দুল জব্বাৰ পিতাৰ নাম: আব্দুল মন্নান ঘৰ নং : 194 বয়স : 24 লিঙ্গ : পুৰুষ	DCS6304679 ফটো উপলব্ধ	512 নাম : হাজিৰা বিবি স্বামীৰ নাম: জালাল আহমেদ ঘৰ নং : 156 বয়স : 50 লিঙ্গ : মহিলা	DCS1923188 ফটো উপলব্ধ	513 নাম : ছাইফ উদ্দিন পিতাৰ নাম: জালাল আহমেদ ঘৰ নং : 156 বয়স : 25 লিঙ্গ : পুৰুষ	DCS0692848 ফটো উপলব্ধ
514 নাম : কবিৰন নেছা স্বামীৰ নাম: আকদছ আলী ঘৰ নং : 159 বয়স : 67 লিঙ্গ : মহিলা	DCS1923213 ফটো উপলব্ধ	515 নাম : ময়নুল হক পিতাৰ নাম: আকদছ আলী ঘৰ নং : 159 বয়স : 49 লিঙ্গ : মহিলা	DCS1923224 ফটো উপলব্ধ	516 নাম : জহ্নু বেগম স্বামীৰ নাম: ময়নুল হক ঘৰ নং : 159 বয়স : 47 লিঙ্গ : মহিলা	DCS1923304 ফটো উপলব্ধ
E 517 নাম : বাহেনা বেগম পিতাৰ নাম: আকদছ আলী ঘৰ নং : 159 বয়স : 44 লিঙ্গ : মহিলা	DCS1923235 ফটো উপলব্ধ	518 নাম : আনিছুল হক পিতাৰ নাম: আকদছ আলী ঘৰ নং : 159 বয়স : 39 লিঙ্গ : পুৰুষ	DCS1923280 ফটো উপলব্ধ	R 519 নাম : চুলতানা বেগম স্বামীৰ নাম: বদৰুল ইছলাম ঘৰ নং : 159 বয়স : 35 লিঙ্গ : মহিলা	DCS0013266 ফটো উপলব্ধ
520 নাম : মাৰজানা বেগম পিতাৰ নাম: আকদছ আলী ঘৰ নং : 159 বয়স : 30 লিঙ্গ : মহিলা	DCS0443564 ফটো উপলব্ধ	521 নাম : ছায়াবন নে ছা স্বামীৰ নাম: মকদছ আলী ঘৰ নং : 158 বয়স : 77 লিঙ্গ : মহিলা	DCS1923326 ফটো উপলব্ধ	522 নাম : মুজা মিল আলী পিতাৰ নাম: মকদছ আলী ঘৰ নং : 158 বয়স : 53 লিঙ্গ : পুৰুষ	DCS1923337 ফটো উপলব্ধ
523 নাম : ছায়ৰা বেগম পিতাৰ নাম: মকদছ আলী ঘৰ নং : 158 বয়স : 47 লিঙ্গ : মহিলা	DCS1923371 ফটো উপলব্ধ	524 নাম : মোহাম্মদ ইছলাম উদ্দিন পিতাৰ নাম: মকদছ আলী ঘৰ নং : 158 বয়স : 45 লিঙ্গ : পুৰুষ	DCS1923360 ফটো উপলব্ধ	525 নাম : নিজাম উদ্দিন পিতাৰ নাম: মকদছ আলী ঘৰ নং : 158 বয়স : 41 লিঙ্গ : পুৰুষ	DCS1923359 ফটো উপলব্ধ
526 নাম : মুচাম্মদ আফছানা বেগম স্বামীৰ নাম: ইছলাম উদ্দিন ঘৰ নং : 198 বয়স : 23 লিঙ্গ : মহিলা	DUU0038422 ফটো উপলব্ধ	527 নাম : হাজিৰা বেগম স্বামীৰ নাম: আছকৰ আলী ঘৰ নং : 155 বয়স : 67 লিঙ্গ : মহিলা	DCS1923382 ফটো উপলব্ধ	528 নাম : মো ফখৰ উদ্দিন পিতাৰ নাম: মৃত আছকৰ আলী ঘৰ নং : 155 বয়স : 47 লিঙ্গ : পুৰুষ	DCS1923393 ফটো উপলব্ধ
529 নাম : চেলিম উদ্দিন পিতাৰ নাম: আছকৰ আলী ঘৰ নং : 155 বয়স : 42 লিঙ্গ : পুৰুষ	DCS1923406 ফটো উপলব্ধ	530 নাম : ছুৰাইয়া বেগম স্বামীৰ নাম: ফখৰ উদ্দিন ঘৰ নং : 155 বয়স : 38 লিঙ্গ : মহিলা	DCS0013267 ফটো উপলব্ধ	531 নাম : ইমৰাণ হুছেন মাতৃৰ নাম: হাজিৰা বেগম ঘৰ নং : 155 বয়স : 36 লিঙ্গ : পুৰুষ	DCS0333567 ফটো উপলব্ধ
532 নাম : শ্বেবিনা বেগম স্বামীৰ নাম: ইমৰান হুছেন ঘৰ নং : 31 বয়স : 31 লিঙ্গ : মহিলা	DCS0333948 ফটো উপলব্ধ	533 নাম : জুচনা বেগম স্বামীৰ নাম: চেলিম উদ্দিন ঘৰ নং : 155 বয়স : 25 লিঙ্গ : মহিলা	DCS0481804 ফটো উপলব্ধ	534 নাম : আলফাতুন নেছা পিতাৰ নাম: মবাৰক আলী ঘৰ নং : 200 বয়স : 76 লিঙ্গ : মহিলা	DCS1923417 ফটো উপলব্ধ
535 নাম : এলিজা বেগম পিতাৰ নাম: নুৰুল ইছলাম ঘৰ নং : 200 বয়স : 41 লিঙ্গ : মহিলা	DCS1923428 ফটো উপলব্ধ	536 নাম : মো বমিজ উদ্দিন চৌধুৰী পিতাৰ নাম: নুৰুল ইছলাম চৌধুৰী ঘৰ নং : 200 বয়স : 38 লিঙ্গ : পুৰুষ	DCS1923439 ফটো উপলব্ধ	537 নাম : বুজানা বেগম স্বামীৰ নাম: মহাম্মদ বমিজ উদ্দিন ঘৰ নং : 200 বয়স : 30 লিঙ্গ : মহিলা	DCS0316265 ফটো উপলব্ধ
538 নাম : আব্দুল বহিম পিতাৰ নাম: মানিৰ আলী ঘৰ নং : 201 বয়স : 66 লিঙ্গ : পুৰুষ	DCS1923440 ফটো উপলব্ধ	539 নাম : হাজিৰা বেগম স্বামীৰ নাম: আব্দুল বহিম ঘৰ নং : 201 বয়স : 52 লিঙ্গ : মহিলা	DCS1923451 ফটো উপলব্ধ	540 নাম : সিবিৰ আহমেদ পিতাৰ নাম: আব্দুল বহিম ঘৰ নং : 201 বয়স : 35 লিঙ্গ : পুৰুষ	DCS0013269 ফটো উপলব্ধ



541 নাম : মনচুৰ আহমেদ পিতাৰ নাম: আব্দুল ৰহিম ঘৰ নং : 201 বয়স : 29 লিঙ্গ : পুৰুষ	DCS0336677 ফটো উপলব্ধ	542 নাম : নুমান আহমেদ পিতাৰ নাম: আব্দুল ৰহিম ঘৰ নং : 201 বয়স : 28 লিঙ্গ : পুৰুষ	DCS0227033 ফটো উপলব্ধ	543 নাম : ছন ছাহানি স্বামীৰ নাম: নুমান আহমেদ ঘৰ নং : 201 বয়স : 27 লিঙ্গ : মহিলা	DCS1440239 ফটো উপলব্ধ
544 নাম : স্বাকিৰা বেগম স্বামীৰ নাম: আব্দুল হাসিম ঘৰ নং : 202 বয়স : 50 লিঙ্গ : মহিলা	DCS1923473 ফটো উপলব্ধ	545 নাম : ৰেহান উদ্দিন পিতাৰ নাম: আব্দুল হাসিম ঘৰ নং : 202 বয়স : 19 লিঙ্গ : পুৰুষ	DUU0189811 ফটো উপলব্ধ	546 নাম : মোঃ আছাব উদ্দিন পিতাৰ নাম: আব্দুল জলিল ঘৰ নং : 203 বয়স : 43 লিঙ্গ : পুৰুষ	DCS1923508 ফটো উপলব্ধ
547 নাম : দিলাৰা বেগম স্বামীৰ নাম: মো আছাব উদ্দিন ঘৰ নং : 203 বয়স : 39 লিঙ্গ : মহিলা	DCS0013199 ফটো উপলব্ধ	548 নাম : নুৰজাহান বেগম স্বামীৰ নাম: হুছেইন আহমেদ ঘৰ নং : 208 বয়স : 79 লিঙ্গ : মহিলা	DCS1923519 ফটো উপলব্ধ	549 নাম : আব্দুল ছমাদ পিতাৰ নাম: হুছেইন আহমেদ ঘৰ নং : 208 বয়স : 55 লিঙ্গ : পুৰুষ	DCS1923520 ফটো উপলব্ধ
550 নাম : হালিমা বেগম পিতাৰ নাম: হুছেইন আহমেদ ঘৰ নং : 208 বয়স : 42 লিঙ্গ : মহিলা	DCS0013272 ফটো উপলব্ধ	551 নাম : বাহাৰ উদ্দিন পিতাৰ নাম: হুছেইন আহমেদ ঘৰ নং : 208 বয়স : 39 লিঙ্গ : পুৰুষ	DCS1923531 ফটো উপলব্ধ	552 নাম : জাহ্নুমা বেগম স্বামীৰ নাম: আব্দুল ছমাদ ঘৰ নং : 208 বয়স : 38 লিঙ্গ : মহিলা	DCS1923553 ফটো উপলব্ধ
553 নাম : কুলচুমা বেগম পিতাৰ নাম: হুছেইন আহমেদ ঘৰ নং : 208 বয়স : 38 লিঙ্গ : মহিলা	DCS0231670 ফটো উপলব্ধ	# 554 নাম : আব্দুল আহাদ পিতাৰ নাম: হুছেইন আহমেদ ঘৰ নং : 208 বয়স : 35 লিঙ্গ : পুৰুষ	DCS1923542 ফটো উপলব্ধ	555 নাম : কৰিমা বেগম মাতৃৰ নাম: নুৰজাহান বেগম ঘৰ নং : 208 বয়স : 34 লিঙ্গ : মহিলা	DCS0013273 ফটো উপলব্ধ
556 নাম : ফয়জুৰ ৰহমান পিতাৰ নাম: আব্দুল হক ঘৰ নং : 205 বয়স : 57 লিঙ্গ : পুৰুষ	DCS1923586 ফটো উপলব্ধ	557 নাম : আবাদন নেছা স্বামীৰ নাম: ফয়জুৰ ৰহমান ঘৰ নং : 205 বয়স : 49 লিঙ্গ : মহিলা	DCS1923600 ফটো উপলব্ধ	# 558 নাম : মোঃ আজিজুৰ ৰহমান পিতাৰ নাম: আব্দুল হক ঘৰ নং : 205 বয়স : 49 লিঙ্গ : পুৰুষ	DCS1923597 ফটো উপলব্ধ
559 নাম : ফৰহানা বেগম স্বামীৰ নাম: আজিজুৰ ৰহমান ঘৰ নং : 205 বয়স : 38 লিঙ্গ : মহিলা	DCS1923611 ফটো উপলব্ধ	560 নাম : ইমদাদ হুছেইন পিতাৰ নাম: ফয়জুৰ ৰহমান ঘৰ নং : 205 বয়স : 34 লিঙ্গ : পুৰুষ	DCS2117660 ফটো উপলব্ধ	561 নাম : ইমৰান হুছেইন পিতাৰ নাম: ফয়জুৰ ৰহমান ঘৰ নং : 205 বয়স : 29 লিঙ্গ : পুৰুষ	DCS0563361 ফটো উপলব্ধ
562 নাম : মো একৰাম হুছেইন পিতাৰ নাম: মো ফৈজুৰ ৰহমান ঘৰ নং : 205 বয়স : 24 লিঙ্গ : পুৰুষ	DCS1713718 ফটো উপলব্ধ	563 নাম : ইবমান হুছেইন পিতাৰ নাম: ফৈজুৰ ৰহমান ঘৰ নং : 205 বয়স : 23 লিঙ্গ : পুৰুষ	DCS1713700 ফটো উপলব্ধ	564 নাম : ৰচিদা বেগম স্বামীৰ নাম: ইমদাদ হুছেইন ঘৰ নং : 205 বয়স : 22 লিঙ্গ : মহিলা	DCS6289417 ফটো উপলব্ধ
565 নাম : মুস্তাফিজুৰ ৰহমান পিতাৰ নাম: আজিজুৰ ৰহমান ঘৰ নং : 205 বয়স : 19 লিঙ্গ : পুৰুষ	DUU0189720 ফটো উপলব্ধ	566 নাম : আলাউদ্দিন লক্ষৰ পিতাৰ নাম: তজমুল আলী লক্ষৰ ঘৰ নং : 206 বয়স : 77 লিঙ্গ : পুৰুষ	DCS1923633 ফটো উপলব্ধ	567 নাম : আলিমুউদ্দিন লক্ষৰ পিতাৰ নাম: তজমুল আলী লক্ষৰ ঘৰ নং : 206 বয়স : 69 লিঙ্গ : পুৰুষ	DCS1923655 ফটো উপলব্ধ
568 নাম : ছফিৰ উদ্দিন লক্ষৰ পিতাৰ নাম: তজমুল আলী লক্ষৰ ঘৰ নং : 206 বয়স : 65 লিঙ্গ : পুৰুষ	DCS1923644 ফটো উপলব্ধ	569 নাম : হাৰাৰন নেছা স্বামীৰ নাম: ছফিৰ উদ্দিন লক্ষৰ ঘৰ নং : 206 বয়স : 62 লিঙ্গ : মহিলা	DCS1923702 ফটো উপলব্ধ	570 নাম : বাহাৰ উদ্দিন লক্ষৰ পিতাৰ নাম: তজমুল আলী লক্ষৰ ঘৰ নং : 206 বয়স : 58 লিঙ্গ : পুৰুষ	DCS1923666 ফটো উপলব্ধ



571 নাম : মিছ বাবিয়া বেগম স্বামীৰ নাম : আলা উদ্দিন লক্ষৰ ঘৰ নং : ২০৬ বয়স : 58 লিঙ্গ : মহিলা	DCS1923699 ফটো উপলব্ধ	572 নাম : মহিম উদ্দিন লক্ষৰ পিতাৰ নাম : তজমুল আলী লক্ষৰ ঘৰ নং : ২০৬ বয়স : 57 লিঙ্গ : পুৰুষ	DCS1923677 ফটো উপলব্ধ	573 নাম : তৈয়মুন নেছা স্বামীৰ নাম : বাশিৰ উদ্দিন ঘৰ নং : ২০৬ বয়স : 53 লিঙ্গ : মহিলা	DCS0112417 ফটো উপলব্ধ
574 নাম : মোঃ লায়েখ উদ্দিন লক্ষৰ পিতাৰ নাম : তজমুল আলী লক্ষৰ ঘৰ নং : ২০৬ বয়স : 52 লিঙ্গ : পুৰুষ	DCS1923688 ফটো উপলব্ধ	575 নাম : মিছ হাছিনা বেগম স্বামীৰ নাম : বাহাৰ উদ্দিন লক্ষৰ ঘৰ নং : 206 বয়স : 48 লিঙ্গ : মহিলা	DCS1923713 ফটো উপলব্ধ	576 নাম : মোঃ বউজ আহমেদ লক্ষৰ পিতাৰ নাম : মোঃ আলা উদ্দিন লক্ষৰ ঘৰ নং : ২০৬ বয়স : 46 লিঙ্গ : পুৰুষ	DCS1923735 ফটো উপলব্ধ
577 নাম : খছৰুল আলম লক্ষৰ পিতাৰ নাম : ছফিৰ উদ্দিন লক্ষৰ ঘৰ নং : ২০৬ বয়স : 45 লিঙ্গ : পুৰুষ	DCS1923724 ফটো উপলব্ধ	578 নাম : শামিম আখতাৰ স্বামীৰ নাম : মহিম উদ্দিন লক্ষৰ ঘৰ নং : ২০৬ বয়স : 42 লিঙ্গ : মহিলা	DCS1923757 ফটো উপলব্ধ	579 নাম : ছৈয়দা তছলিমা বহমান স্বামীৰ নাম : মোঃ খছৰুল আলম লক্ষৰ ঘৰ নং : ২০৬ বয়স : 41 লিঙ্গ : মহিলা	DCS0112516 ফটো উপলব্ধ
580 নাম : বুতুল আলম লক্ষৰ পিতাৰ নাম : ছফিৰ উদ্দিন লক্ষৰ ঘৰ নং : ২০৬ বয়স : 40 লিঙ্গ : পুৰুষ	DCS1923746 ফটো উপলব্ধ	581 নাম : আমিৰ হুছেইন বৰভূঞা পিতাৰ নাম : বাসিৰ উদ্দিন বৰভূঞা ঘৰ নং : ২০৬ বয়স : 37 লিঙ্গ : পুৰুষ	DCS0112557 ফটো উপলব্ধ	582 নাম : নাছিমা বেগম স্বামীৰ নাম : মোঃ লায়েখ উদ্দিন লক্ষৰ ঘৰ নং : ২০৬ বয়স : 33 লিঙ্গ : মহিলা	DCS1923768 ফটো উপলব্ধ
583 নাম : বিবি আচমা লক্ষৰ স্বামীৰ নাম : বউজ আহমেদ লক্ষৰ ঘৰ নং : ২০৬ বয়স : 30 লিঙ্গ : মহিলা	DCS0347344 ফটো উপলব্ধ	584 নাম : ইমৰাণা বেগম লক্ষৰ পিতাৰ নাম : বাহাৰ উদ্দিন লক্ষৰ ঘৰ নং : ২০৬ বয়স : 28 লিঙ্গ : মহিলা	DCS0316711 ফটো উপলব্ধ	585 নাম : তোহিদা বেগম মজুমদাৰ স্বামীৰ নাম : আমিৰ হুছেইন বৰভূঞা ঘৰ নং : ২০৬ বয়স : 28 লিঙ্গ : মহিলা	DCS0481523 ফটো উপলব্ধ
586 নাম : মেহবুব আলম লক্ষৰ পিতাৰ নাম : ছফিৰ উদ্দিন লক্ষৰ ঘৰ নং : ২০৬ বয়স : 27 লিঙ্গ : পুৰুষ	DCS0353730 ফটো উপলব্ধ	587 নাম : আব্দুল হাছিব লক্ষৰ পিতাৰ নাম : বাহাৰ উদ্দিন লক্ষৰ ঘৰ নং : 206 বয়স : 26 লিঙ্গ : পুৰুষ	DCS0317362 ফটো উপলব্ধ	588 নাম : আব্দুল বাচিত লক্ষৰ পিতাৰ নাম : বাহাৰ উদ্দিন লক্ষৰ ঘৰ নং : 206 বয়স : 21 লিঙ্গ : পুৰুষ	DUU0012120 ফটো উপলব্ধ
589 নাম : মিস্তা আলম লক্ষৰ পিতাৰ নাম : মহিম উদ্দিন লক্ষৰ ঘৰ নং : 206 বয়স : 20 লিঙ্গ : পুৰুষ	DUU0056804 ফটো উপলব্ধ	590 নাম : গুলনেহাৰ খানম স্বামীৰ নাম : বদৰুল ইছলাম চৌধুৰী ঘৰ নং : ২০৭ বয়স : 58 লিঙ্গ : মহিলা	DCS1923779 ফটো উপলব্ধ	591 নাম : মাৰজিনা বেগম স্বামীৰ নাম : আজমল হুছেইন চৌধুৰী ঘৰ নং : ২০৭ বয়স : 35 লিঙ্গ : মহিলা	DCS0572669 ফটো উপলব্ধ
592 নাম : মহম্মদ নজমুল ইছলাম চৌধুৰী পিতাৰ নাম : মুহম্মদ বদৰুল ইছলাম চৌধুৰী ঘৰ নং : ২০৭ বয়স : 35 লিঙ্গ : পুৰুষ	DCS2118016 ফটো উপলব্ধ	593 নাম : হবিবা খানম চৌধুৰী স্বামীৰ নাম : আশ্ৰাফুল আমিন চৌধুৰী ঘৰ নং : ২০৭ বয়স : 27 লিঙ্গ : মহিলা	DCS0572651 ফটো উপলব্ধ	594 নাম : আশ্ৰাফুল আমিন চৌধুৰী পিতাৰ নাম : বদৰুল ইছলাম চৌধুৰী ঘৰ নং : ২০৭ বয়স : 27 লিঙ্গ : পুৰুষ	DCS0339598 ফটো উপলব্ধ
595 নাম : বুপছানা বেগম স্বামীৰ নাম : আব্দুল আহাদ ঘৰ নং : ২০৮ বয়স : 30 লিঙ্গ : মহিলা	DCS0230953 ফটো উপলব্ধ	596 নাম : আব্দুল বসিদ পিতাৰ নাম : মাহমুদ আলী ঘৰ নং : ২০৯ বয়স : 57 লিঙ্গ : পুৰুষ	DCS1923928 ফটো উপলব্ধ	597 নাম : হালিমা বেগম স্বামীৰ নাম : আব্দুল বসিদ ঘৰ নং : ২০৯ বয়স : 52 লিঙ্গ : মহিলা	DCS1923939 ফটো উপলব্ধ
598 নাম : তনজা বেগম স্বামীৰ নাম : আব্দুল বসিদ ঘৰ নং : ২০৯ বয়স : 51 লিঙ্গ : মহিলা	DCS1920918 ফটো উপলব্ধ	599 নাম : ফাহিমুল ইছলাম পিতাৰ নাম : আব্দুল বসিদ ঘৰ নং : ২০৯ বয়স : 27 লিঙ্গ : পুৰুষ	DCS0550533 ফটো উপলব্ধ	600 নাম : ফ বিনা বেগম পিতাৰ নাম : আব্দুল বসিদ ঘৰ নং : 209 বয়স : 22 লিঙ্গ : মহিলা	DUU0163600 ফটো উপলব্ধ



601 নাম : আব্দুল মতিন পিতাৰ নাম: মাহমদ আলী ঘৰ নং : ২১০ বয়স : 67 লিঙ্গ : পুৰুষ	DCS1923940 ফটো উপলব্ধ	602 নাম : জামাল উদ্দিন পিতাৰ নাম: আব্দুল মতিন ঘৰ নং : 210 বয়স : 43 লিঙ্গ : পুৰুষ	DUU0220855 ফটো উপলব্ধ	603 নাম : জাকিৰ উদ্দিন পিতাৰ নাম: আব্দুল নুৰ ঘৰ নং : ২১০ বয়স : 42 লিঙ্গ : পুৰুষ	DCS1924001 ফটো উপলব্ধ
604 নাম : হামিদা বেগম পিতাৰ নাম: আব্দুল মতিন ঘৰ নং : ২১০ বয়স : 42 লিঙ্গ : মহিলা	DCS1923962 ফটো উপলব্ধ	605 নাম : বুছনা বেগম স্বামীৰ নাম: জাকিৰ উদ্দিন ঘৰ নং : 210 বয়স : 40 লিঙ্গ : মহিলা	DCS0253849 ফটো উপলব্ধ	606 নাম : আৰিফা বেগম অন্যান্য: ফকৰ উদ্দিন ঘৰ নং : ২১০ বয়স : 39 লিঙ্গ : মহিলা	DCS0253856 ফটো উপলব্ধ
607 নাম : বসুনা বেগম পিতাৰ নাম: আব্দুল মতিন ঘৰ নং : ২১০ বয়স : 37 লিঙ্গ : মহিলা	DCS1924012 ফটো উপলব্ধ	608 নাম : আব্দুল কালাম পিতাৰ নাম: আব্দুল মতিন ঘৰ নং : ২১০ বয়স : 34 লিঙ্গ : পুৰুষ	DCS1924023 ফটো উপলব্ধ	609 নাম : আব্দুল মালিক পিতাৰ নাম: আব্দুল মতিন ঘৰ নং : ২১০ বয়স : 33 লিঙ্গ : পুৰুষ	DCS2118174 ফটো উপলব্ধ
610 নাম : স্বাকিৰা বেগম স্বামীৰ নাম: আব্দুল কালাম ঘৰ নং : ২১০ বয়স : 28 লিঙ্গ : মহিলা	DCS0228783 ফটো উপলব্ধ	# 611 নাম : পাৰবিনা বেগম পিতাৰ নাম: আব্দুল মতিন ঘৰ নং : ২১০ বয়স : 28 লিঙ্গ : মহিলা	DCS0448480 ফটো উপলব্ধ	612 নাম : বুবিনা বেগম পিতাৰ নাম: আব্দুল মতিন ঘৰ নং : ২১০ বয়স : 27 লিঙ্গ : মহিলা	DCS0462101 ফটো উপলব্ধ
613 নাম : বুকছানা বেগম স্বামীৰ নাম: আব্দুল মালিক ঘৰ নং : ২১০ বয়স : 24 লিঙ্গ : মহিলা	DCS1974278 ফটো উপলব্ধ	614 নাম : নাসমিনা বেগম পিতাৰ নাম: ফকৰ উদ্দিন ঘৰ নং : ২১০ বয়স : 23 লিঙ্গ : মহিলা	DCS1683051 ফটো উপলব্ধ	615 নাম : ফৰহানা বেগম পিতাৰ নাম: ফখৰ উদ্দিন ঘৰ নং : 210 বয়স : 20 লিঙ্গ : মহিলা	DUU0120535 ফটো উপলব্ধ
616 নাম : আব্দুল মজিদ পিতাৰ নাম: মাহমদ আলী ঘৰ নং : ২১১ বয়স : 62 লিঙ্গ : পুৰুষ	DCS1924078 ফটো উপলব্ধ	617 নাম : হালিমা বেগম স্বামীৰ নাম: আব্দুল মজিদ ঘৰ নং : ২১১ বয়স : 56 লিঙ্গ : মহিলা	DCS0300293 ফটো উপলব্ধ	R 618 নাম : মুছলিয়া বেগম পিতাৰ নাম: সোনাহৰ আলী ঘৰ নং : 211 বয়স : 50 লিঙ্গ : মহিলা	DCS1947042 ফটো উপলব্ধ
619 নাম : বস্তুম আলী পিতাৰ নাম: আব্দুল জলিল ঘৰ নং : ২১১ বয়স : 37 লিঙ্গ : পুৰুষ	DCS1924034 ফটো উপলব্ধ	620 নাম : বাবুল আহমদ পিতাৰ নাম: আব্দুল জলিল ঘৰ নং : ২১১ বয়স : 36 লিঙ্গ : পুৰুষ	DCS1924045 ফটো উপলব্ধ	621 নাম : বুকিয়া বেগম চৌধুৰী পিতাৰ নাম: আব্দুল মজিদ ঘৰ নং : ২১১ বয়স : 35 লিঙ্গ : মহিলা	DCS1924067 ফটো উপলব্ধ
622 নাম : আলিম উদ্দিন পিতাৰ নাম: আব্দুল মজিদ ঘৰ নং : ২১১ বয়স : 31 লিঙ্গ : পুৰুষ	DCS2117762 ফটো উপলব্ধ	623 নাম : ফ বিচ উদ্দিন পিতাৰ নাম: আব্দুল মজিদ ঘৰ নং : ২১১ বয়স : 27 লিঙ্গ : পুৰুষ	DCS0458703 ফটো উপলব্ধ	624 নাম : মঞ্জিলা খাতুন স্বামীৰ নাম: আলিম উদ্দিন ঘৰ নং : ২১১ বয়স : 25 লিঙ্গ : মহিলা	DCS1677913 ফটো উপলব্ধ
625 নাম : ছাবিনা বেগম স্বামীৰ নাম: ফাৰিজ উদ্দিন ঘৰ নং : 211 বয়স : 25 লিঙ্গ : মহিলা	DUU0121095 ফটো উপলব্ধ	626 নাম : আব্দুল বেজাক পিতাৰ নাম: মাহমদ আলী ঘৰ নং : ২১২ বয়স : 52 লিঙ্গ : পুৰুষ	DCS1924090 ফটো উপলব্ধ	627 নাম : আছাৰুন নেছা স্বামীৰ নাম: আব্দুল বেজাক ঘৰ নং : ২১২ বয়স : 47 লিঙ্গ : মহিলা	DCS1924103 ফটো উপলব্ধ
628 নাম : আফিয়া বেগম পিতাৰ নাম: আব্দুল বেজাক ঘৰ নং : ২১২ বয়স : 27 লিঙ্গ : মহিলা	DCS0482760 ফটো উপলব্ধ	629 নাম : নাজিৰ উদ্দিন পিতাৰ নাম: আব্দুল বেজাক ঘৰ নং : ২১২ বয়স : 23 লিঙ্গ : পুৰুষ	DCS1604123 ফটো উপলব্ধ	630 নাম : আব্দুল ছাত্তাৰ পিতাৰ নাম: মাহমদ আলী ঘৰ নং : ২১৩ বয়স : 49 লিঙ্গ : পুৰুষ	DCS1924114 ফটো উপলব্ধ



631 নাম : মোহাম্মদ কামাল উদ্দিন পিতাৰ নাম: মকদছ আলী ঘৰ নং : 213 বয়স : 44 লিঙ্গ : পুৰুষ	DCS1923348 ফটো উপলব্ধ	632 নাম : আয়শ্বা বেগম স্বামীৰ নাম: আব্দুল ছাত্তাৰ ঘৰ নং : 220 বয়স : 39 লিঙ্গ : মহিলা	DCS1924125 ফটো উপলব্ধ	633 নাম : চলমান হুছেইন পিতাৰ নাম: আব্দুল চাত্তাৰ ঘৰ নং : 220 বয়স : 25 লিঙ্গ : পুৰুষ	DCS0481333 ফটো উপলব্ধ
634 নাম : নাজিয়া বেগম পিতাৰ নাম: আব্দুল ছাত্তাৰ ঘৰ নং : 213 বয়স : 21 লিঙ্গ : মহিলা	DCS6293054 ফটো উপলব্ধ	635 নাম : নাছিব উদ্দিন পিতাৰ নাম: আব্দুল লতিব ঘৰ নং : 228 বয়স : 63 লিঙ্গ : পুৰুষ	DCS1924136 ফটো উপলব্ধ	636 নাম : আব্দুল কৰিম পিতাৰ নাম: মসাহিদ আলী ঘৰ নং : 228 বয়স : 47 লিঙ্গ : পুৰুষ	DCS1924158 ফটো উপলব্ধ
637 নাম : নেহাৰুন নেছা স্বামীৰ নাম: আব্দুল কৰিম ঘৰ নং : 228 বয়স : 45 লিঙ্গ : মহিলা	DCS1924169 ফটো উপলব্ধ	638 নাম : খলিল উদ্দিন পিতাৰ নাম: নাছিব উদ্দিন ঘৰ নং : 228 বয়স : 43 লিঙ্গ : পুৰুষ	DCS1924170 ফটো উপলব্ধ	639 নাম : কাফিল উদ্দিন পিতাৰ নাম: নাছিব উদ্দিন ঘৰ নং : 228 বয়স : 41 লিঙ্গ : পুৰুষ	DCS1924181 ফটো উপলব্ধ
640 নাম : জয়নব নেছা স্বামীৰ নাম: জালাল উদ্দিন ঘৰ নং : 228 বয়স : 41 লিঙ্গ : মহিলা	DCS1924147 ফটো উপলব্ধ	641 নাম : পিয়াৰা বেগম স্বামীৰ নাম: নাছিব উদ্দিন ঘৰ নং : 228 বয়স : 40 লিঙ্গ : মহিলা	DCS0232025 ফটো উপলব্ধ	642 নাম : আফছাৰা বেগম স্বামীৰ নাম: কাফিল উদ্দিন ঘৰ নং : 228 বয়স : 39 লিঙ্গ : মহিলা	DCS1924216 ফটো উপলব্ধ
643 নাম : আমিনা বেগম স্বামীৰ নাম: ময়নুল হক ঘৰ নং : 214 বয়স : 37 লিঙ্গ : মহিলা	DCS0473132 ফটো উপলব্ধ	644 নাম : জমিৰ উদ্দিন পিতাৰ নাম: নাছিব উদ্দিন ঘৰ নং : 228 বয়স : 36 লিঙ্গ : পুৰুষ	DCS2118163 ফটো উপলব্ধ	645 নাম : নাজিম উদ্দিন পিতাৰ নাম: নাছিব উদ্দিন ঘৰ নং : 228 বয়স : 36 লিঙ্গ : পুৰুষ	DCS2118210 ফটো উপলব্ধ
646 নাম : আব্দুল গুৰুৰ পিতাৰ নাম: আব্দুল কৰিম ঘৰ নং : 228 বয়স : 32 লিঙ্গ : পুৰুষ	DCS0013274 ফটো উপলব্ধ	647 নাম : ময়নুল হক পিতাৰ নাম: মবাৰক আলী ঘৰ নং : 214 বয়স : 32 লিঙ্গ : পুৰুষ	DCS1933524 ফটো উপলব্ধ	648 নাম : ইছলাম উদ্দিন পিতাৰ নাম: নাছিব উদ্দিন ঘৰ নং : 228 বয়স : 28 লিঙ্গ : পুৰুষ	DCS0231894 ফটো উপলব্ধ
649 নাম : ফাৰুক আহমেদ পিতাৰ নাম: আব্দুল কৰিম ঘৰ নং : 228 বয়স : 28 লিঙ্গ : পুৰুষ	DCS0344275 ফটো উপলব্ধ	650 নাম : বাজি দা বেগম স্বামীৰ নাম: আব্দুল গুৰুৰ ঘৰ নং : 214 বয়স : 27 লিঙ্গ : মহিলা	DUU0062158 ফটো উপলব্ধ	651 নাম : ছিবিৰ আহমেদ পিতাৰ নাম: আব্দুল কৰিম ঘৰ নং : 228 বয়স : 25 লিঙ্গ : পুৰুষ	DCS0481713 ফটো উপলব্ধ
652 নাম : শামিম আহমেদ পিতাৰ নাম: আব্দুল কৰিম ঘৰ নং : 228 বয়স : 22 লিঙ্গ : পুৰুষ	DCS1877869 ফটো উপলব্ধ	653 নাম : আৰিপ উদদীন পিতাৰ নাম: নসিৰ উদদীন ঘৰ নং : 228 বয়স : 22 লিঙ্গ : পুৰুষ	DCS1973569 ফটো উপলব্ধ	654 নাম : নাজমা বেগম পিতাৰ নাম: আব্দুল কৰিম ঘৰ নং : 214 বয়স : 19 লিঙ্গ : মহিলা	DUU0120683 ফটো উপলব্ধ
655 নাম : বিলাতুন নেছা পিতাৰ নাম: আইউব আলী ঘৰ নং : 225 বয়স : 65 লিঙ্গ : মহিলা	DCS1924249 ফটো উপলব্ধ	656 নাম : ফোৰিদ্দা বেগম পিতাৰ নাম: নসিৰ উদদীন ঘৰ নং : 225 বয়স : 39 লিঙ্গ : মহিলা	DCS1973163 ফটো উপলব্ধ	S 657 নাম : সোহানা নাছিব পিতাৰ নাম: নাছিব উদ্দিন ঘৰ নং : 215 বয়স : 26 লিঙ্গ : মহিলা	DCS0565648 ফটো উপলব্ধ
658 নাম : আনোৱাৰা বেগম পিতাৰ নাম: আলা উদ্দিন ঘৰ নং : 226 বয়স : 46 লিঙ্গ : মহিলা	DCS1924272 ফটো উপলব্ধ	659 নাম : শ্বৰিফ উদ্দিন পিতাৰ নাম: আলা উদ্দিন ঘৰ নং : 226 বয়স : 33 লিঙ্গ : পুৰুষ	DCS2118005 ফটো উপলব্ধ	660 নাম : মইন উদ্দিন পিতাৰ নাম: আলা উদ্দিন ঘৰ নং : 226 বয়স : 31 লিঙ্গ : পুৰুষ	DCS2118027 ফটো উপলব্ধ



661 নাম : আজমল হুছেইন চৌধুৰী পিতাৰ নাম: মুহাম্মদ বদৰুল ইছলাম চৌধুৰী ঘৰ নং : 217 বয়স : 32 লিঙ্গ : পুৰুষ	DCS1923780 ফটো উপলব্ধ	662 নাম : নূৰ মহান্দ পিতাৰ নাম: আয়ুব আলী ঘৰ নং : 218 বয়স : 55 লিঙ্গ : পুৰুষ	DCS1924294 ফটো উপলব্ধ	663 নাম : হাজিৰা বেগম স্বামীৰ নাম: নূৰ মহান্দ ঘৰ নং : 218 বয়স : 45 লিঙ্গ : মহিলা	DCS1924307 ফটো উপলব্ধ
664 নাম : বিনা বেগম পিতাৰ নাম: নূৰ মহান্দ ঘৰ নং : 218 বয়স : 38 লিঙ্গ : মহিলা	DCS1924318 ফটো উপলব্ধ	665 নাম : আব্দুল খালিক পিতাৰ নাম: মবারক আলী ঘৰ নং : 219 বয়স : 82 লিঙ্গ : পুৰুষ	DCS1924329 ফটো উপলব্ধ	666 নাম : আছাব উদ্দিন পিতাৰ নাম: আব্দুল খালিক ঘৰ নং : 219 বয়স : 49 লিঙ্গ : পুৰুষ	DCS1924330 ফটো উপলব্ধ
667 নাম : অনিৰ্বন নেছা পিতাৰ নাম: আব্দুল খালিক ঘৰ নং : 219 বয়স : 41 লিঙ্গ : মহিলা	DUU0220632 ফটো উপলব্ধ	668 নাম : আলিম উদ্দিন পিতাৰ নাম: আছাব উদ্দিন ঘৰ নং : 219 বয়স : 31 লিঙ্গ : পুৰুষ	DCS0013277 ফটো উপলব্ধ	669 নাম : বহিম উদ্দিন পিতাৰ নাম: আছাব উদ্দিন ঘৰ নং : 219 বয়স : 31 লিঙ্গ : পুৰুষ	DCS2118061 ফটো উপলব্ধ
670 নাম : ইমৰানা বেগম স্বামীৰ নাম: আলিম উদ্দিন ঘৰ নং : 219 বয়স : 31 লিঙ্গ : মহিলা	DCS0338905 ফটো উপলব্ধ	671 নাম : চামিনা বেগম স্বামীৰ নাম: বহিম উদ্দিন ঘৰ নং : 219 বয়স : 26 লিঙ্গ : মহিলা	DCS0347922 ফটো উপলব্ধ	672 নাম : ফুলবান বেগম স্বামীৰ নাম: মকবুল আলী ঘৰ নং : 220 বয়স : 57 লিঙ্গ : মহিলা	DCS1924385 ফটো উপলব্ধ
673 নাম : নছিব উদ্দিন পিতাৰ নাম: মকবুল আলী ঘৰ নং : 220 বয়স : 45 লিঙ্গ : পুৰুষ	DCS1924396 ফটো উপলব্ধ	674 নাম : জিয়া উদ্দিন পিতাৰ নাম: মকবুল আলী ঘৰ নং : 220 বয়স : 43 লিঙ্গ : পুৰুষ	DCS1924409 ফটো উপলব্ধ	675 নাম : বুসনা বেগম স্বামীৰ নাম: নছিব উদ্দিন ঘৰ নং : 220 বয়স : 41 লিঙ্গ : মহিলা	DCS1924363 ফটো উপলব্ধ
676 নাম : বহিমা বেগম স্বামীৰ নাম: হাফিজ মৰ্তুজা হুছেইন ঘৰ নং : 221 বয়স : 62 লিঙ্গ : মহিলা	DCS1924432 ফটো উপলব্ধ	677 নাম : আহমদ হুছেইন পিতাৰ নাম: হাফিজ মৰ্তুজা হুছেইন ঘৰ নং : 221 বয়স : 47 লিঙ্গ : পুৰুষ	DCS1924443 ফটো উপলব্ধ	678 নাম : শ্বহীদ আহমেদ পিতাৰ নাম: হাফিজ মৰ্তুজা হুছেইন ঘৰ নং : 221 বয়স : 40 লিঙ্গ : পুৰুষ	DCS1924454 ফটো উপলব্ধ
679 নাম : নছিব বেগম স্বামীৰ নাম: আহমদ হুছেইন ঘৰ নং : 221 বয়স : 36 লিঙ্গ : মহিলা	DCS0125237 ফটো উপলব্ধ	680 নাম : নজিব আহমেদ পিতাৰ নাম: হাফিজ মৰ্তুজা হুছেইন ঘৰ নং : 221 বয়স : 35 লিঙ্গ : পুৰুষ	DCS1924487 ফটো উপলব্ধ	# 681 নাম : আমিনা বেগম স্বামীৰ নাম: কবিৰ আহমেদ ঘৰ নং : 221 বয়স : 33 লিঙ্গ : মহিলা	DCS1602579 ফটো উপলব্ধ
682 নাম : বসিদ আহমেদ পিতাৰ নাম: হাফিজ মৰ্তুজা হুছেইন ঘৰ নং : 221 বয়স : 30 লিঙ্গ : পুৰুষ	DCS0348078 ফটো উপলব্ধ	683 নাম : ওয়াহিদা বেগম স্বামীৰ নাম: নাজিৰ আহমেদ ঘৰ নং : 221 বয়স : 30 লিঙ্গ : মহিলা	DCS1273358 ফটো উপলব্ধ	684 নাম : গিয়াচ উদ্দীন পিতাৰ নাম: আব্দুল মজিদ ঘৰ নং : 221 বয়স : 29 লিঙ্গ : পুৰুষ	DCS0458844 ফটো উপলব্ধ
685 নাম : ইয়াছমিন চুলতানা স্বামীৰ নাম: শ্বহীদ আহমেদ ঘৰ নং : 221 বয়স : 29 লিঙ্গ : মহিলা	DCS0688986 ফটো উপলব্ধ	686 নাম : আব্দুল গুৰুৰ পিতাৰ নাম: জব্বাদ আলী ঘৰ নং : 222 বয়স : 55 লিঙ্গ : পুৰুষ	DCS1924501 ফটো উপলব্ধ	687 নাম : ছালেহা বেগম পিতাৰ নাম: জব্বাদ আলী ঘৰ নং : 222 বয়স : 54 লিঙ্গ : মহিলা	DCS1924512 ফটো উপলব্ধ
688 নাম : জামাল আহমেদ পিতাৰ নাম: জব্বাদ আলী ঘৰ নং : 222 বয়স : 53 লিঙ্গ : পুৰুষ	DCS1924523 ফটো উপলব্ধ	689 নাম : ছায়াৰুন নেছা স্বামীৰ নাম: আব্দুল গুৰুৰ ঘৰ নং : 222 বয়স : 50 লিঙ্গ : মহিলা	DCS2117842 ফটো উপলব্ধ	690 নাম : ময়না বিবি স্বামীৰ নাম: জামাল আহমেদ ঘৰ নং : 222 বয়স : 47 লিঙ্গ : মহিলা	DCS1924545 ফটো উপলব্ধ

691 নাম : বিছনা বেগম স্বামীৰ নাম: আব্দুল শুকুৰ ঘৰ নং : 222 বয়স : 45 লিঙ্গ : মহিলা	DCS1703347 ফটো উপলব্ধ	692 নাম : মিনাৰা বেগম পিতাৰ নাম: জাবাদ আলী ঘৰ নং : 222 বয়স : 42 লিঙ্গ : মহিলা	DCS1924556 ফটো উপলব্ধ	693 নাম : হাজিৰা বেগম পিতাৰ নাম: জাবাদ আলী ঘৰ নং : 222 বয়স : 38 লিঙ্গ : মহিলা	DCS0013279 ফটো উপলব্ধ
694 নাম : নজৰুল আহমেদ পিতাৰ নাম: আব্দুল শুকুৰ ঘৰ নং : 222 বয়স : 33 লিঙ্গ : পুৰুষ	DCS0013280 ফটো উপলব্ধ	695 নাম : বদৰুল আহমেদ পিতাৰ নাম: আব্দুল শুকুৰ ঘৰ নং : 222 বয়স : 32 লিঙ্গ : পুৰুষ	DCS0013281 ফটো উপলব্ধ	696 নাম : তাহেৰা বেগম স্বামীৰ নাম: নজৰুল আহমেদ ঘৰ নং : 222 বয়স : 27 লিঙ্গ : মহিলা	DCS0688796 ফটো উপলব্ধ
697 নাম : ফকৰুল ইছলাম পিতাৰ নাম: আব্দুল শুকুৰ ঘৰ নং : 222 বয়স : 27 লিঙ্গ : পুৰুষ	DCS1364306 ফটো উপলব্ধ	698 নাম : ছাজিনা বেগম স্বামীৰ নাম: বদৰুল আহমেদ ঘৰ নং : 222 বয়স : 26 লিঙ্গ : মহিলা	DCS0691923 ফটো উপলব্ধ	699 নাম : সাজিদ আলম পিতাৰ নাম: আব্দুল শুকুৰ ঘৰ নং : 222 বয়স : 23 লিঙ্গ : পুৰুষ	DCS6283006 ফটো উপলব্ধ
700 নাম : মাজিদ আলম পিতাৰ নাম: জামাল আহমেদ ঘৰ নং : 222 বয়স : 20 লিঙ্গ : পুৰুষ	DUU0008136 ফটো উপলব্ধ	701 নাম : চুবতুন নেছা স্বামীৰ নাম: এতিম আলী ঘৰ নং : 223 বয়স : 60 লিঙ্গ : মহিলা	DCS0013283 ফটো উপলব্ধ	702 নাম : এনামুল হক পিতাৰ নাম: এতিম আলী ঘৰ নং : 223 বয়স : 41 লিঙ্গ : পুৰুষ	DCS1924614 ফটো উপলব্ধ
703 নাম : সুলতানা বেগম স্বামীৰ নাম: এনামুল হক ঘৰ নং : 223 বয়স : 39 লিঙ্গ : মহিলা	DCS0231951 ফটো উপলব্ধ	704 নাম : বফিকুল হক পিতাৰ নাম: এতিম আলী ঘৰ নং : 223 বয়স : 39 লিঙ্গ : পুৰুষ	DCS2117864 ফটো উপলব্ধ	705 নাম : আছাবুল হক পিতাৰ নাম: এতিম আলী ঘৰ নং : 223 বয়স : 33 লিঙ্গ : পুৰুষ	DCS2117853 ফটো উপলব্ধ
706 নাম : তইবি বিবি স্বামীৰ নাম: বফিকুল হক ঘৰ নং : 223 বয়স : 32 লিঙ্গ : মহিলা	DCS1909878 ফটো উপলব্ধ	707 নাম : উছমান আলী পিতাৰ নাম: কুৰছেদ আলী ঘৰ নং : 228 বয়স : 62 লিঙ্গ : পুৰুষ	DCS0013285 ফটো উপলব্ধ	708 নাম : ছমচন নেছা স্বামীৰ নাম: উছমান আলী ঘৰ নং : 228 বয়স : 55 লিঙ্গ : মহিলা	DCS0013286 ফটো উপলব্ধ
709 নাম : নছিব আহমেদ পিতাৰ নাম: উছমান আলী ঘৰ নং : 228 বয়স : 45 লিঙ্গ : পুৰুষ	DCS0013287 ফটো উপলব্ধ	710 নাম : বিজৱানা বেগম স্বামীৰ নাম: বসিৰ আহমেদ ঘৰ নং : 228 বয়স : 38 লিঙ্গ : মহিলা	DCS1340934 ফটো উপলব্ধ	711 নাম : বসিৰ আহমেদ পিতাৰ নাম: উছমান আলী ঘৰ নং : 228 বয়স : 37 লিঙ্গ : পুৰুষ	DCS0013288 ফটো উপলব্ধ
712 নাম : সিবিলা আহমেদ পিতাৰ নাম: উছমান আলী ঘৰ নং : 228 বয়স : 35 লিঙ্গ : পুৰুষ	DCS2117648 ফটো উপলব্ধ	713 নাম : পাৰবিনা বেগম স্বামীৰ নাম: সিবিলা আহমেদ ঘৰ নং : 228 বয়স : 34 লিঙ্গ : মহিলা	DCS2117659 ফটো উপলব্ধ	714 নাম : ছাবিৰ আহমেদ পিতাৰ নাম: উছমান আলী ঘৰ নং : 228 বয়স : 25 লিঙ্গ : পুৰুষ	DCS0347484 ফটো উপলব্ধ
715 নাম : মোঃ আব্দুল জলিল পিতাৰ নাম: তুৰাব আলী ঘৰ নং : 225 বয়স : 59 লিঙ্গ : পুৰুষ	DCS0013289 ফটো উপলব্ধ	716 নাম : আব্দুল জব্বাৰ পিতাৰ নাম: তুৰাব আলী ঘৰ নং : 225 বয়স : 56 লিঙ্গ : পুৰুষ	DCS1924681 ফটো উপলব্ধ	717 নাম : বুকীয়া বেগম স্বামীৰ নাম: আব্দুল জলিল ঘৰ নং : 225 বয়স : 50 লিঙ্গ : মহিলা	DCS0013290 ফটো উপলব্ধ
718 নাম : খুস্বেদা বেগম স্বামীৰ নাম: আব্দুল জব্বাৰ ঘৰ নং : 225 বয়স : 49 লিঙ্গ : মহিলা	DCS0013291 ফটো উপলব্ধ	719 নাম : আকমল হুছেইন পিতাৰ নাম: আব্দুল জব্বাৰ ঘৰ নং : 225 বয়স : 30 লিঙ্গ : পুৰুষ	DCS2117615 ফটো উপলব্ধ	720 নাম : জাহ্মিনা বেগম পিতাৰ নাম: আব্দুল জব্বাৰ ঘৰ নং : 225 বয়স : 21 লিঙ্গ : মহিলা	DCS6270235 ফটো উপলব্ধ



721 নাম : চিৰিন চুলতানা চৌধুৰী স্বামীৰ নাম : আকমল হুছেইন ঘৰ নং : 225 বয়স : 21 লিঙ্গ : মহিলা	DCS6319479 ফটো উপলব্ধ	722 নাম : বিজৱান হুছেইন পিতাৰ নাম : মঃ আব্দুল জলিল ঘৰ নং : 225 বয়স : 20 লিঙ্গ : পুৰুষ	DUU0120352 ফটো উপলব্ধ	723 নাম : হাফিজ মাহমুদ হুছেইন পিতাৰ নাম : হাফিজ মতুজা হুছেইন ঘৰ নং : 226 বয়স : 59 লিঙ্গ : পুৰুষ	DCS0013292 ফটো উপলব্ধ
724 নাম : বুকীয়া বেগম স্বামীৰ নাম : হাফিজ মাহমুদ হুছেইন ঘৰ নং : 226 বয়স : 55 লিঙ্গ : মহিলা	DCS0013293 ফটো উপলব্ধ	R 725 নাম : হাফিজা চুলতানা পিতাৰ নাম : হাফিজ মাহমুদ হুছেইন ঘৰ নং : 226 বয়স : 32 লিঙ্গ : মহিলা	DCS0349878 ফটো উপলব্ধ	# 726 নাম : চালমা চুলতানা পিতাৰ নাম : হাফিজ মাহমুদ হুছেইন ঘৰ নং : 226 বয়স : 24 লিঙ্গ : মহিলা	DCS1419647 ফটো উপলব্ধ
727 নাম : মো আচলম চাদত পিতাৰ নাম : মহঃ হাফিজ মাহমুদ হুছেইন ঘৰ নং : 226 বয়স : 21 লিঙ্গ : পুৰুষ	DCS6291025 ফটো উপলব্ধ	E 728 নাম : কুতুব আলী পিতাৰ নাম : ফৰমান আলী ঘৰ নং : 229 বয়স : 72 লিঙ্গ : পুৰুষ	DCS0013295 ফটো উপলব্ধ	729 নাম : ফয়জুন বিবি স্বামীৰ নাম : কুতুব আলী ঘৰ নং : 229 বয়স : 65 লিঙ্গ : মহিলা	DCS0013296 ফটো উপলব্ধ
730 নাম : ফাৰুক উদ্দিন পিতাৰ নাম : কুতুব আলী ঘৰ নং : 229 বয়স : 52 লিঙ্গ : মহিলা	DCS0013297 ফটো উপলব্ধ	731 নাম : তাজ উদ্দিন পিতাৰ নাম : কুতুব আলী ঘৰ নং : 229 বয়স : 50 লিঙ্গ : পুৰুষ	DCS0013298 ফটো উপলব্ধ	732 নাম : জয়তন নেছা স্বামীৰ নাম : ফাৰুক উদ্দিন ঘৰ নং : 229 বয়স : 42 লিঙ্গ : মহিলা	DCS0013299 ফটো উপলব্ধ
733 নাম : জবেদা বেগম স্বামীৰ নাম : তাজ উদ্দিন ঘৰ নং : 229 বয়স : 38 লিঙ্গ : মহিলা	DCS0013300 ফটো উপলব্ধ	734 নাম : জাকিৰ উদ্দিন পিতাৰ নাম : কুতুব আলী ঘৰ নং : 229 বয়স : 32 লিঙ্গ : পুৰুষ	DCS0013301 ফটো উপলব্ধ	735 নাম : নাছিমা বেগম স্বামীৰ নাম : জাকিৰ উদ্দিন ঘৰ নং : 229 বয়স : 22 লিঙ্গ : মহিলা	DCS2002285 ফটো উপলব্ধ
736 নাম : হালিমা বেগম স্বামীৰ নাম : হাবিবুৰ বহমান ঘৰ নং : 228 বয়স : 58 লিঙ্গ : মহিলা	DCS1924829 ফটো উপলব্ধ	737 নাম : শ্বান উদ্দিন পিতাৰ নাম : কুতুব আলী ঘৰ নং : 228 বয়স : 42 লিঙ্গ : পুৰুষ	DCS0013303 ফটো উপলব্ধ	738 নাম : মোঃ নাজিম উদ্দিন পিতাৰ নাম : হাবিবুৰ বহমান ঘৰ নং : 228 বয়স : 41 লিঙ্গ : পুৰুষ	DCS1924830 ফটো উপলব্ধ
739 নাম : ছালেহা বেগম স্বামীৰ নাম : মহাম্মদ নাজিম উদ্দিন ঘৰ নং : 228 বয়স : 39 লিঙ্গ : মহিলা	DCS0013304 ফটো উপলব্ধ	740 নাম : মোঃ কপিল উদ্দিন পিতাৰ নাম : মোঃ হাবিবুৰ বহমান ঘৰ নং : 228 বয়স : 32 লিঙ্গ : পুৰুষ	DCS0013305 ফটো উপলব্ধ	741 নাম : মাচুমা ইয়াছমিন স্বামীৰ নাম : শ্বান উদ্দিন ঘৰ নং : 228 বয়স : 29 লিঙ্গ : মহিলা	DCS0351429 ফটো উপলব্ধ
742 নাম : নাইমা বেগম স্বামীৰ নাম : মোঃ কপিল উদ্দিন ঘৰ নং : 228 বয়স : 28 লিঙ্গ : মহিলা	DCS0229054 ফটো উপলব্ধ	743 নাম : ইছলাম উদ্দিন পিতাৰ নাম : হাবিবুৰ বহমান ঘৰ নং : 228 বয়স : 27 লিঙ্গ : পুৰুষ	DCS0226852 ফটো উপলব্ধ	744 নাম : ফাতিমা বেগম স্বামীৰ নাম : ইছলাম উদ্দিন ঘৰ নং : 228 বয়স : 26 লিঙ্গ : মহিলা	DCS0480624 ফটো উপলব্ধ
745 নাম : নুৰুল হক পিতাৰ নাম : হকিৰ উল্লাহ ঘৰ নং : 229 বয়স : 59 লিঙ্গ : পুৰুষ	DCS1922481 ফটো উপলব্ধ	746 নাম : তছিব আলী পিতাৰ নাম : আৰব আলী ঘৰ নং : 229 বয়স : 55 লিঙ্গ : পুৰুষ	DCS1924863 ফটো উপলব্ধ	747 নাম : বাহিলা বেগম পিতাৰ নাম : শ্বফিক উদ্দিন ঘৰ নং : 229 বয়স : 55 লিঙ্গ : মহিলা	DCS0013231 ফটো উপলব্ধ
748 নাম : মনিৰ আলী পিতাৰ নাম : আৰব আলী ঘৰ নং : 229 বয়স : 53 লিঙ্গ : পুৰুষ	DCS0013306 ফটো উপলব্ধ	749 নাম : হুছেইন আহমেদ পিতাৰ নাম : আৰব আলী ঘৰ নং : 229 বয়স : 51 লিঙ্গ : পুৰুষ	DCS0013307 ফটো উপলব্ধ	750 নাম : বুছনা বেগম স্বামীৰ নাম : তচিব আলী ঘৰ নং : 229 বয়স : 45 লিঙ্গ : মহিলা	DCS0013309 ফটো উপলব্ধ



751 নাম : নুববান নেছা স্বামীৰ নাম: মনিৰ আলী ঘৰ নং : ১২৯ বয়স : 45 লিঙ্গ : মহিলা	DCS0013310 ফটো উপলব্ধ	752 নাম : চেলিম উদ্দিন পিতাৰ নাম: জমিৰ আলী ঘৰ নং : ১২৯ বয়স : 35 লিঙ্গ : পুৰুষ	DCS2118323 ফটো উপলব্ধ	753 নাম : আফচানা বেগম স্বামীৰ নাম: হুছেইন আহমেদ ঘৰ নং : ১২৯ বয়স : 32 লিঙ্গ : মহিলা	DCS0129817 ফটো উপলব্ধ
754 নাম : শামিম উদ্দিন পিতাৰ নাম: মনিৰ আলী ঘৰ নং : 229 বয়স : 22 লিঙ্গ : পুৰুষ	DCS6262513 ফটো উপলব্ধ	755 নাম : আৰিফ উদ্দিন পিতাৰ নাম: ছিকন্দৰ আলী ঘৰ নং : ২৩০ বয়স : 62 লিঙ্গ : পুৰুষ	DCS0013311 ফটো উপলব্ধ	756 নাম : হাৰাৰুন নেছা স্বামীৰ নাম: আৰিফ উদ্দিন ঘৰ নং : ২৩০ বয়স : 60 লিঙ্গ : মহিলা	DCS0013312 ফটো উপলব্ধ
757 নাম : কবিৰ আহমেদ পিতাৰ নাম: আৰিফ উদ্দিন ঘৰ নং : ২৩০ বয়স : 32 লিঙ্গ : পুৰুষ	DCS2118118 ফটো উপলব্ধ	758 নাম : জাকিৰ হুছেইন পিতাৰ নাম: আৰিফ উদ্দিন ঘৰ নং : ২৩০ বয়স : 32 লিঙ্গ : পুৰুষ	DCS2118130 ফটো উপলব্ধ	759 নাম : আকলিমা বেগম স্বামীৰ নাম: জাকিৰ হুছেইন ঘৰ নং : ৩০ বয়স : 31 লিঙ্গ : মহিলা	DCS1366046 ফটো উপলব্ধ
760 নাম : ইছলাম উদ্দিন পিতাৰ নাম: নুৰুল হক ঘৰ নং : ২৩০ বয়স : 30 লিঙ্গ : পুৰুষ	DCS0013256 ফটো উপলব্ধ	761 নাম : হাজিৰা বেগম পিতাৰ নাম: আৰিফ উদ্দিন ঘৰ নং : ২৩০ বয়স : 26 লিঙ্গ : মহিলা	DCS0394320 ফটো উপলব্ধ	762 নাম : বিলাল আহমেদ পিতাৰ নাম: এবাদুৰ বহমান ঘৰ নং : ২৩১ বয়স : 47 লিঙ্গ : পুৰুষ	DCS0013315 ফটো উপলব্ধ
763 নাম : সফিকুৰ বহমান পিতাৰ নাম: এবাদুৰ বহমান ঘৰ নং : ২৩১ বয়স : 46 লিঙ্গ : পুৰুষ	DCS0013316 ফটো উপলব্ধ	764 নাম : আফিয়া বেগম স্বামীৰ নাম: বিলাল আহমেদ ঘৰ নং : ২৩১ বয়স : 42 লিঙ্গ : মহিলা	DCS0013317 ফটো উপলব্ধ	765 নাম : পিয়াৰুন নেছা স্বামীৰ নাম: সফিকু হৰমান ঘৰ নং : ২৩১ বয়স : 32 লিঙ্গ : মহিলা	DCS0013319 ফটো উপলব্ধ
766 নাম : আছমা বেগম পিতাৰ নাম: বিলাল আহমেদ ঘৰ নং : ২৩১ বয়স : 30 লিঙ্গ : মহিলা	DCS0232652 ফটো উপলব্ধ	767 নাম : হুচনাৰা বেগম পিতাৰ নাম: বিলাল আহমেদ ঘৰ নং : ২৩১ বয়স : 25 লিঙ্গ : মহিলা	DCS0476424 ফটো উপলব্ধ	768 নাম : আলিম উদ্দিন পিতাৰ নাম: সফিকুৰ বহমান ঘৰ নং : 231 বয়স : 22 লিঙ্গ : পুৰুষ	DCS1664473 ফটো উপলব্ধ
# 769 নাম : মোজা ক্বিৰ হুছেইন পিতাৰ নাম: বিলাল আহমেদ ঘৰ নং : ২৩১ বয়স : 21 লিঙ্গ : পুৰুষ	DCS1912781 ফটো উপলব্ধ	770 নাম : ইছলাম উদ্দিন পিতাৰ নাম: হুছেইন আলী ঘৰ নং : 241 বয়স : 45 লিঙ্গ : পুৰুষ	DCS1915511 ফটো উপলব্ধ	771 নাম : চুফিয়া বেগম স্বামীৰ নাম: ইছলাম উদ্দিন ঘৰ নং : 241 বয়স : 41 লিঙ্গ : মহিলা	DCS1915522 ফটো উপলব্ধ
772 নাম : সাহিদুৰ বহমান পিতাৰ নাম: আলা উদ্দিন ঘৰ নং : ২৫১(ক) বয়স : 32 লিঙ্গ : পুৰুষ	DCS0143008 ফটো উপলব্ধ	773 নাম : মো জুবাইৰ আহমেদ লক্ষৰ পিতাৰ নাম: মো আব্দুল হক লক্ষৰ ঘৰ নং : ২৫৭ বয়স : 24 লিঙ্গ : পুৰুষ	DCS0522391 ফটো উপলব্ধ	S 774 নাম : তৈয়মুন নেছা স্বামীৰ নাম: বশিৰ উদ্দিন ঘৰ নং : ২৬১(ক) বয়স : 55 লিঙ্গ : মহিলা	DCS2026746 ফটো উপলব্ধ
S 775 নাম : আমিৰ হুছেইন বৰভূঞা পিতাৰ নাম: বশিৰ উদ্দিন ঘৰ নং : ২৬১(ক) বয়স : 38 লিঙ্গ : পুৰুষ	DCS2123413 ফটো উপলব্ধ	776 নাম : নুৰুল হক পিতাৰ নাম: বৈছ উদ্দিন ঘৰ নং : 262 বয়স : 61 লিঙ্গ : পুৰুষ	DCS1917642 ফটো উপলব্ধ	777 নাম : লাইলি বেগম স্বামীৰ নাম: নুৰুল হক ঘৰ নং : 262 বয়স : 45 লিঙ্গ : মহিলা	DCS1917653 ফটো উপলব্ধ
778 নাম : হবিবুৰ বহমান পিতাৰ নাম: নুৰুল হক ঘৰ নং : 263 বয়স : 38 লিঙ্গ : পুৰুষ	DCS1917675 ফটো উপলব্ধ	779 নাম : জোচনা বেগম স্বামীৰ নাম: হবিবুৰ বহমান ঘৰ নং : 263 বয়স : 35 লিঙ্গ : মহিলা	DCS1917711 ফটো উপলব্ধ	780 নাম : মিছবাহ উদ্দিন পিতাৰ নাম: নুৰুল হক ঘৰ নং : 264 বয়স : 35 লিঙ্গ : পুৰুষ	DCS1917700 ফটো উপলব্ধ



781 নাম : আমিৰ উদ্দিন পিতাৰ নাম: কুতুব আলী ঘৰ নং : ২৬৪ বয়স : 26 লিঙ্গ : পুৰুষ	DCS0512004 ফটো উপলব্ধ	782 নাম : নাজিৰা বেগম স্বামীৰ নাম: মিছবা উদ্দিন ঘৰ নং : ২৬৪ বয়স : 26 লিঙ্গ : মহিলা	DCS0230060 ফটো উপলব্ধ	783 নাম : জিয়াবুৰ ৰহমান পিতাৰ নাম: নুৰুল হক ঘৰ নং : 265 বয়স : 29 লিঙ্গ : পুৰুষ	DCS0421339 ফটো উপলব্ধ
784 নাম : চাবিনা বেগম স্বামীৰ নাম: জিয়াবুৰ ৰহমান ঘৰ নং : 265 বয়স : 29 লিঙ্গ : মহিলা	DCS0355552 ফটো উপলব্ধ	785 নাম : চালেহ আহমেদ পিতাৰ নাম: নুৰুল হক ঘৰ নং : 266 বয়স : 34 লিঙ্গ : পুৰুষ	DCS0013212 ফটো উপলব্ধ	786 নাম : জমিলা বেগম স্বামীৰ নাম: চালেহ আহমেদ ঘৰ নং : 266 বয়স : 24 লিঙ্গ : মহিলা	DCS1283241 ফটো উপলব্ধ
787 নাম : একৰাম উদ্দিন পিতাৰ নাম: নুৰুল হক ঘৰ নং : 267 বয়স : 28 লিঙ্গ : পুৰুষ	DCS0421487 ফটো উপলব্ধ	788 নাম : কাদিজা বেগম স্বামীৰ নাম: একৰাম উদ্দিন ঘৰ নং : ২৬৭ বয়স : 19 লিঙ্গ : মহিলা	DUU0124735 ফটো উপলব্ধ	789 নাম : কবিৰ আহমেদ পিতাৰ নাম: ইছলাম উদ্দিন ঘৰ নং : 271 বয়স : 20 লিঙ্গ : পুৰুষ	DUU0200949 ফটো উপলব্ধ
790 নাম : পাৰবিনা বেগম স্বামীৰ নাম: বাহাৰ উদ্দিন ঘৰ নং : ৩১১ বয়স : 42 লিঙ্গ : মহিলা	DCS1915500 ফটো উপলব্ধ	791 নাম : মোঃ বাহাৰ উদ্দিন পিতাৰ নাম: মোঃ হুছেইন আলী ঘৰ নং : ৩১১ বয়স : 41 লিঙ্গ : পুৰুষ	DCS1915497 ফটো উপলব্ধ	792 নাম : দিলোৱাৰ হুছেইন পিতাৰ নাম: বাহাৰ উদ্দিন ঘৰ নং : 311 বয়স : 23 লিঙ্গ : পুৰুষ	DCS6289060 ফটো উপলব্ধ
793 নাম : হাফচা বেগম পিতাৰ নাম: মাকবুল হুছেইন ঘৰ নং : 318 বয়স : 27 লিঙ্গ : মহিলা	DCS0679795 ফটো উপলব্ধ	R 794 নাম : পতিনা বেগম লুস্কৰ স্বামীৰ নাম: ফাৰিজ উদ্দিন ঘৰ নং : ৩২১ বয়স : 27 লিঙ্গ : মহিলা	DCS1369453 ফটো উপলব্ধ	795 নাম : আলি আহমেদ পিতাৰ নাম: মাকবুল আলী ঘৰ নং : ৩৩৩ বয়স : 32 লিঙ্গ : পুৰুষ	DCS0013243 ফটো উপলব্ধ
796 নাম : হুচনাৰা বেগম স্বামীৰ নাম: আলী আহমেদ ঘৰ নং : 333 বয়স : 27 লিঙ্গ : মহিলা	DCS0302679 ফটো উপলব্ধ	797 নাম : ছায়াৰন নেছা পিতাৰ নাম: কুতুব আলী ঘৰ নং : ৩৩৪ বয়স : 38 লিঙ্গ : মহিলা	DCS1918474 ফটো উপলব্ধ	798 নাম : শ্বৰিফল ইছলাম পিতাৰ নাম: আব্দুল হান্নান ঘৰ নং : 334 বয়স : 21 লিঙ্গ : পুৰুষ	DUU0027474 ফটো উপলব্ধ
799 নাম : কামাল উদ্দিন পিতাৰ নাম: আব্দুল মতিন ঘৰ নং : ৩৪০ বয়স : 33 লিঙ্গ : পুৰুষ	DCS1366756 ফটো উপলব্ধ	800 নাম : সাবা উদ্দিন পিতাৰ নাম: আব্দুল মতিন ঘৰ নং : ৩৪০ বয়স : 31 লিঙ্গ : পুৰুষ	DCS1367325 ফটো উপলব্ধ	801 নাম : ছয়ফল উদ্দিন পিতাৰ নাম: আব্দুল মতিন ঘৰ নং : ৩৪০ বয়স : 27 লিঙ্গ : পুৰুষ	DCS1366228 ফটো উপলব্ধ
802 নাম : হাছিনা বেগম স্বামীৰ নাম: কবিৰ আহমেদ ঘৰ নং : 343 বয়স : 33 লিঙ্গ : মহিলা	DCS0253526 ফটো উপলব্ধ	S2 803 নাম : মোঃ চৰিফ উদ্দিন পিতাৰ নাম: মুনাম মিয়া ঘৰ নং : 346 বয়স : 38 লিঙ্গ : পুৰুষ	DCS1915373 ফটো উপলব্ধ	S 804 নাম : শাকিৰা বেগম স্বামীৰ নাম: ৰাহীদুজ্জামান ঘৰ নং : 420 বয়স : 25 লিঙ্গ : মহিলা	DCS1494517 ফটো উপলব্ধ
805 নাম : ৰাজু আহমেদ পিতাৰ নাম: দাদু ৰহমান ঘৰ নং : ৪২২ বয়স : 40 লিঙ্গ : পুৰুষ	DCS1920225 ফটো উপলব্ধ	806 নাম : মনজুল আলম পিতাৰ নাম: আব্দুল মনাফ ঘৰ নং : 500 বয়স : 33 লিঙ্গ : পুৰুষ	DCS0256917 ফটো উপলব্ধ	807 নাম : চয়দুল আলম পিতাৰ নাম: আব্দুল মনাফ ঘৰ নং : 500 বয়স : 29 লিঙ্গ : পুৰুষ	DCS1364249 ফটো উপলব্ধ
808 নাম : ছাইদল আলম পিতাৰ নাম: আব্দুল মনাফ ঘৰ নং : 500 বয়স : 27 লিঙ্গ : পুৰুষ	DCS0227082 ফটো উপলব্ধ	R 809 নাম : আছমা খাতুন স্বামীৰ নাম: হুছেইন আহমেদ ঘৰ নং : 501 বয়স : 42 লিঙ্গ : মহিলা	DCS0252569 ফটো উপলব্ধ	810 নাম : ফিৰোজ আহমেদ পিতাৰ নাম: ইছলাম উদ্দিন ঘৰ নং : ৫০২ বয়স : 25 লিঙ্গ : পুৰুষ	DCS1273119 ফটো উপলব্ধ



811 নাম : নাছিদ আহমেদ পিতাৰ নাম: আব্দুল বহমান ঘৰ নং : ৫২৪ বয়স : 23 লিঙ্গ : পুৰুষ	DCS1419829 ফটো উপলব্ধ	812 নাম : সুহানা বেগম স্বামীৰ নাম: নাছিদ আহমেদ ঘৰ নং : ৫২৪ বয়স : 22 লিঙ্গ : মহিলা	DCS1885342 ফটো উপলব্ধ	813 নাম : ছইদুল আলম পিতাৰ নাম: ইছমাইল আলী ঘৰ নং : 526 বয়স : 52 লিঙ্গ : পুৰুষ	DCS1922221 ফটো উপলব্ধ
814 নাম : হাছনা বেগম স্বামীৰ নাম: ছইদুল আলম ঘৰ নং : 526 বয়স : 31 লিঙ্গ : মহিলা	DCS0013251 ফটো উপলব্ধ	815 নাম : ইচলাম উদ্দিন পিতাৰ নাম: আব্দুল হক ঘৰ নং : 536 বয়স : 47 লিঙ্গ : পুৰুষ	DCS1917857 ফটো উপলব্ধ	816 নাম : খুদেজা বেগম স্বামীৰ নাম: ইছলাম উদ্দিন ঘৰ নং : 536 বয়স : 37 লিঙ্গ : মহিলা	DCS1917868 ফটো উপলব্ধ
817 নাম : মিছ ফি ৰজা বেগম পিতাৰ নাম: মৌঃ ইছলাম উদ্দিন ঘৰ নং : 536 বয়স : 23 লিঙ্গ : মহিলা	DCS1371442 ফটো উপলব্ধ	818 নাম : চুলতান আহমেদ লক্ষৰ পিতাৰ নাম: আব্দুল বহিম ঘৰ নং : ৫৫০ বয়স : 25 লিঙ্গ : পুৰুষ	DCS0574434 ফটো উপলব্ধ	819 নাম : জবান আলী পিতাৰ নাম: মহবত আলী ঘৰ নং : ৫৬০ বয়স : 57 লিঙ্গ : পুৰুষ	DCS1921535 ফটো উপলব্ধ
820 নাম : ছফিয়া বেগম স্বামীৰ নাম: জবান আলী ঘৰ নং : ৫৬০ বয়স : 37 লিঙ্গ : মহিলা	DCS1921579 ফটো উপলব্ধ	821 নাম : নাসিৰ উদ্দিন পিতাৰ নাম: জবান আলী ঘৰ নং : 560 বয়স : 28 লিঙ্গ : পুৰুষ	DCS0316521 ফটো উপলব্ধ	822 নাম : ইব্রাহিম আলি পিতাৰ নাম: মহবত আলী ঘৰ নং : ৫৬১ বয়স : 57 লিঙ্গ : পুৰুষ	DCS1921524 ফটো উপলব্ধ
823 নাম : আমিনা বেগম স্বামীৰ নাম: ইব্রাহিম আলী ঘৰ নং : ৫৬১ বয়স : 46 লিঙ্গ : মহিলা	DCS1921557 ফটো উপলব্ধ	824 নাম : এনাম উদ্দিন পিতাৰ নাম: ইব্রাহিম আলী ঘৰ নং : ৫৬১ বয়স : 33 লিঙ্গ : পুৰুষ	DCS1925684 ফটো উপলব্ধ	825 নাম : বেহানা বেগম লক্ষৰ স্বামীৰ নাম: এনাম উদ্দিন ঘৰ নং : ৫৬১ বয়স : 25 লিঙ্গ : মহিলা	DCS1263730 ফটো উপলব্ধ
826 নাম : মঃ ৰাইহান উদ্দিন লক্ষৰ পিতাৰ নাম: ইব্রাহিম আলী ঘৰ নং : 561 বয়স : 20 লিঙ্গ : পুৰুষ	DUU0113613 ফটো উপলব্ধ	827 নাম : কৌছৰ আহমেদ পিতাৰ নাম: আলিম উদ্দিন ঘৰ নং : ৫৬৩ বয়স : 26 লিঙ্গ : পুৰুষ	DCS0546424 ফটো উপলব্ধ	828 নাম : ফাতিমা জহুৰা স্বামীৰ নাম: কৌছৰ আহমেদ ঘৰ নং : ৫৬৩ বয়স : 21 লিঙ্গ : মহিলা	DCS6298210 ফটো উপলব্ধ
829 নাম : মৌঃ চেলিম উদ্দিন পিতাৰ নাম: মৌঃ ফুৰকান আলী ঘৰ নং : 566 বয়স : 41 লিঙ্গ : পুৰুষ	DCS6262927 ফটো উপলব্ধ	830 নাম : তছলিমা বেগম পিতাৰ নাম: মঃ ছলিম উদ্দিন ঘৰ নং : 566 বয়স : 22 লিঙ্গ : মহিলা	DUU0172130 ফটো উপলব্ধ	831 নাম : জাহিদ খান পিতাৰ নাম: মঃ ছলিম উদ্দিন ঘৰ নং : 566 বয়স : 20 লিঙ্গ : পুৰুষ	DUU0172122 ফটো উপলব্ধ
832 নাম : ফাহিমা বেগম পিতাৰ নাম: আজিজুৰ বহমান ঘৰ নং : 568 বয়স : 22 লিঙ্গ : মহিলা	DCS6319636 ফটো উপলব্ধ	833 নাম : খাদিজা বেগম স্বামীৰ নাম: জছিম উদ্দিন ঘৰ নং : 569 বয়স : 24 লিঙ্গ : মহিলা	DUU0030445 ফটো উপলব্ধ	834 নাম : আৰিনা বেগম স্বামীৰ নাম: বহমত আলী ঘৰ নং : 570 বয়স : 56 লিঙ্গ : মহিলা	DCS1920907 ফটো উপলব্ধ
835 নাম : আনোৰাৰ ছুছেইন পিতাৰ নাম: বহমত আলী ঘৰ নং : 570 বয়স : 27 লিঙ্গ : পুৰুষ	DCS0480442 ফটো উপলব্ধ	836 নাম : ফাৰবিনা বেগম স্বামীৰ নাম: ছাব্বিৰ আহমেদ ঘৰ নং : 584 বয়স : 20 লিঙ্গ : মহিলা	DUU0044388 ফটো উপলব্ধ	837 নাম : আলী আহমেদ পিতাৰ নাম: আব্দুল গফুৰ ঘৰ নং : 632 বয়স : 21 লিঙ্গ : পুৰুষ	DUU0023556 ফটো উপলব্ধ
838 নাম : মিনাজ উদ্দিন পিতাৰ নাম: মকবুল আলী ঘৰ নং : 823 বয়স : 20 লিঙ্গ : পুৰুষ	DUU0021865 ফটো উপলব্ধ	839 নাম : মোহাম্মদ জছিম উদ্দিন পিতাৰ নাম: আব্দুল লতিফ ঘৰ নং : 1987 বয়স : 38 লিঙ্গ : পুৰুষ	DCS1871698 ফটো উপলব্ধ	840 নাম : ৰাছনা বেগম স্বামীৰ নাম: গুলাফ ছুছেইন ঘৰ নং : ২২৭৪খ বয়স : 24 লিঙ্গ : মহিলা	DCS1419811 ফটো উপলব্ধ



<p>S 841 DUU0102392</p> <p>নাম : বুহানা বেগম স্বামীৰ নাম : আব্দুল ঘৰ নং : ঘৰ-নং-21 বয়স : 20 লিঙ্গ : মহিলা</p> <p>ফটো উপলব্ধ</p>	<p>842 DCS6298665</p> <p>নাম : নাজমা বেগম পিতাৰ নাম : ইছলাম উদ্দিন ঘৰ নং : এইচ/নো.123 বয়স : 23 লিঙ্গ : মহিলা</p> <p>ফটো উপলব্ধ</p>	<p>843 DCS6298806</p> <p>নাম : আন্তিক ল ইছলাম পিতাৰ নাম : ইছলাম উদ্দিন ঘৰ নং : এইচ/নো.123 বয়স : 22 লিঙ্গ : পুৰুষ</p> <p>ফটো উপলব্ধ</p>
<p>844 DUU0102442</p> <p>নাম : আশিজদা বেগম স্বামীৰ নাম : নিজাম উদ্দিন ঘৰ নং : ঘৰ-নং-145 বয়স : 24 লিঙ্গ : মহিলা</p> <p>ফটো উপলব্ধ</p>	<p>845 DUU0120519</p> <p>নাম : চুৰতুন নেছা পিতাৰ নাম : আছাব উদ্দিন ঘৰ নং : ঘৰ-নং-237 বয়স : 19 লিঙ্গ : মহিলা</p> <p>ফটো উপলব্ধ</p>	<p>846 DCS0668996</p> <p>নাম : বাহেনা বেগম স্বামীৰ নাম : জাকিৰ হুছেইন ঘৰ নং : ঘৰ-নং-362 বয়স : 29 লিঙ্গ : মহিলা</p> <p>ফটো উপলব্ধ</p>
<p>847 DCS0474643</p> <p>নাম : জাকিৰ হুছেইন পিতাৰ নাম : ফাইজল হক ঘৰ নং : ঘৰ-নং-362 বয়স : 27 লিঙ্গ : পুৰুষ</p> <p>ফটো উপলব্ধ</p>	<p>848 DUU0133785</p> <p>নাম : মোঃ দিলৱাৰ হুছেইন পিতাৰ নাম : ইছলাম উদ্দিন ঘৰ নং : ঘৰ-নং-536 বয়স : 20 লিঙ্গ : পুৰুষ</p> <p>ফটো উপলব্ধ</p>	<p>849 DUU0135954</p> <p>নাম : মোঃ ইমৰান হুছেইন পিতাৰ নাম : ইছলাম উদ্দিন ঘৰ নং : ঘৰ-নং-536 বয়স : 19 লিঙ্গ : পুৰুষ</p> <p>ফটো উপলব্ধ</p>
<p>#2 850 DCS1692097</p> <p>নাম : হুছনাৰা বেগম স্বামীৰ নাম : আয়নুল হক ঘৰ নং : 3 বয়স : 41 লিঙ্গ : মহিলা</p> <p>ফটো উপলব্ধ</p>	<p>851 DCS1692086</p> <p>নাম : আইনুল হক পিতাৰ নাম : মতাচন আলী ঘৰ নং : এইচ. নো 30,পোলিংগ স্টেশন - 237 বয়স : 42 লিঙ্গ : পুৰুষ</p> <p>ফটো উপলব্ধ</p>	<p>852 DCS1925980</p> <p>নাম : কুদেজা বেগম মাতৃৰ নাম : ইয়াকুব আলী ঘৰ নং : ঘৰ নম্বৰ 31 বয়স : 57 লিঙ্গ : মহিলা</p> <p>ফটো উপলব্ধ</p>
<p>853 DCS0300368</p> <p>নাম : ফৰহানা বেগম পিতাৰ নাম : আব্দুল জলিল ঘৰ নং : ঘৰ নম্বৰ 31 বয়স : 34 লিঙ্গ : মহিলা</p> <p>ফটো উপলব্ধ</p>	<p>854 DCS1297522</p> <p>নাম : নজিৰ উদ্দিন পিতাৰ নাম : আব্দুল জলিল ঘৰ নং : ঘৰ নম্বৰ 31 বয়স : 33 লিঙ্গ : পুৰুষ</p> <p>ফটো উপলব্ধ</p>	<p>855 DCS0479873</p> <p>নাম : মনৰা বেগম স্বামীৰ নাম : নজিৰ উদ্দিন ঘৰ নং : ঘৰ নম্বৰ 31 বয়স : 32 লিঙ্গ : মহিলা</p> <p>ফটো উপলব্ধ</p>
<p>856 DCS1919762</p> <p>নাম : বিলাল আহমেদ পিতাৰ নাম : ছামচুল হক ঘৰ নং : ঘৰ নম্বৰ 88 বয়স : 61 লিঙ্গ : পুৰুষ</p> <p>ফটো উপলব্ধ</p>	<p>857 DCS1919808</p> <p>নাম : মনোৱাৰা বেগম স্বামীৰ নাম : বিলাল আহমেদ ঘৰ নং : ঘৰ নম্বৰ 88 বয়স : 46 লিঙ্গ : মহিলা</p> <p>ফটো উপলব্ধ</p>	<p>858 DCS0279109</p> <p>নাম : শ্বামিম জাহাঙ্গীৰ পিতাৰ নাম : বিলাল আহমেদ ঘৰ নং : এইচ নো 88 বয়স : 28 লিঙ্গ : পুৰুষ</p> <p>ফটো উপলব্ধ</p>
<p>859 DCS1919784</p> <p>নাম : হুছেইন আহমেদ পিতাৰ নাম : চমচুল হক ঘৰ নং : ঘৰ নং 89 বয়স : 50 লিঙ্গ : পুৰুষ</p> <p>ফটো উপলব্ধ</p>	<p>860 DCS1919820</p> <p>নাম : জয়গুন বেগম স্বামীৰ নাম : হুছেইন আহমেদ ঘৰ নং : নং 89 বয়স : 45 লিঙ্গ : মহিলা</p> <p>ফটো উপলব্ধ</p>	<p>861 DCS1886100</p> <p>নাম : শ্বাহজাহান আহমেদ পিতাৰ নাম : হুছেইন আহমেদ ঘৰ নং : ঘৰ নম্বৰ 89 বয়স : 22 লিঙ্গ : পুৰুষ</p> <p>ফটো উপলব্ধ</p>
<p>862 DCS1919853</p> <p>নাম : এলিজা বেগম স্বামীৰ নাম : ফেজ আহমেদ ঘৰ নং : ঘৰ নম্বৰ 90 বয়স : 46 লিঙ্গ : মহিলা</p> <p>ফটো উপলব্ধ</p>	<p>863 DCS1919795</p> <p>নাম : ফৈজ আহমেদ পিতাৰ নাম : চমচুল হক ঘৰ নং : ঘৰ নম্বৰ 90 বয়স : 40 লিঙ্গ : পুৰুষ</p> <p>ফটো উপলব্ধ</p>	<p>864 DCS1922005</p> <p>নাম : বুকিয়া বেগম চৌধুৰী পিতাৰ নাম : আফতাৰ আলী চৌধুৰী ঘৰ নং : এইচ. নো.111 বয়স : 57 লিঙ্গ : মহিলা</p> <p>ফটো উপলব্ধ</p>
<p>865 DUU0064097</p> <p>নাম : নুৰজ না বেগম পিতাৰ নাম : নাছৰ উদ্দিন ঘৰ নং : 114 বয়স : 23 লিঙ্গ : মহিলা</p> <p>ফটো উপলব্ধ</p>	<p>866 DCS6303499</p> <p>নাম : কমৰুল ইছলাম পিতাৰ নাম : আব্দুল ৰেজাক মজুমদাৰ ঘৰ নং : এইচ.নো.141 বয়স : 24 লিঙ্গ : পুৰুষ</p> <p>ফটো উপলব্ধ</p>	<p>867 DCS0689729</p> <p>নাম : মিনাজ উদ্দীন পিতাৰ নাম : আছদৰ আলী ঘৰ নং : ঘৰ নম্বৰ 155 বয়স : 24 লিঙ্গ : পুৰুষ</p> <p>ফটো উপলব্ধ</p>
<p>868 DCS1921364</p> <p>নাম : আনোৱাৰা বেগম স্বামীৰ নাম : আব্দুল মতলিব ঘৰ নং : ঘৰ নম্বৰ 161 বয়স : 45 লিঙ্গ : মহিলা</p> <p>ফটো উপলব্ধ</p>	<p>869 DCS0329946</p> <p>নাম : জলিল আহমেদ পিতাৰ নাম : আব্দুল হামিদ ঘৰ নং : ঘৰ নম্বৰ 192 বয়স : 28 লিঙ্গ : পুৰুষ</p> <p>ফটো উপলব্ধ</p>	<p>870 DCS0250449</p> <p>নাম : ছাজিনা বেগম পিতাৰ নাম : মস্তকীন আলী ঘৰ নং : ঘৰ নম্বৰ 194 বয়স : 31 লিঙ্গ : মহিলা</p> <p>ফটো উপলব্ধ</p>



871 নাম : দিলাৰা বেগম স্বামীৰ নাম : জাভেদ আহমেদ ঘৰ নং : ঘৰ নম্বৰ 209 বয়স : 28 লিঙ্গ : মহিলা	DCS0229120 ফটো উপলব্ধ	872 নাম : কবির আহমেদ পিতাৰ নাম : হাফিজ মৰ্তুজা হুছেইন ঘৰ নং : ঘৰ নম্বৰ 221 বয়স : 43 লিঙ্গ : পুৰুষ	DCS0013294 ফটো উপলব্ধ	873 নাম : ছালেহ আহমেদ পিতাৰ নাম : হাফিজ মৰ্তুজা হুছেইন ঘৰ নং : ঘৰ নম্বৰ 221 বয়স : 38 লিঙ্গ : পুৰুষ	DCS1924465 ফটো উপলব্ধ
874 নাম : মমতা বেগম পিতাৰ নাম : আলী আশাদ ঘৰ নং : এইচ নো 242 বয়স : 32 লিঙ্গ : মহিলা	DCS1820866 ফটো উপলব্ধ	875 নাম : কবির আহমেদ পিতাৰ নাম : আব্দুল হামিদ ঘৰ নং : এইচ নো 343 বয়স : 39 লিঙ্গ : পুৰুষ	DCS1922981 ফটো উপলব্ধ	876 নাম : সুহেল আহমেদ পিতাৰ নাম : হাফিজ মৰ্তুজা হুছেইন ঘৰ নং : ঘৰ নং-4 বয়স : 30 লিঙ্গ : পুৰুষ	DCS0348177 ফটো উপলব্ধ
877 নাম : বিলাল আহমেদ পিতাৰ নাম : বহিম উদ্দিন ঘৰ নং : হাউচ নং 117 বয়স : 20 লিঙ্গ : পুৰুষ	DUU0120808 ফটো উপলব্ধ	878 নাম : নিজাম উদ্দিন পিতাৰ নাম : ইৰফান আলী ঘৰ নং : ঘৰ নং - 155 বয়স : 21 লিঙ্গ : পুৰুষ	DUU0073437 ফটো উপলব্ধ	879 নাম : সিবুল আলম পিতাৰ নাম : আব্দুল কালাম ঘৰ নং : ঘৰ নং - 161 বয়স : 35 লিঙ্গ : পুৰুষ	DCS2119348 ফটো উপলব্ধ
880 নাম : শেণ্ডুফ তা জে বীন চৌধুৰী পিতাৰ নাম : ফখৰ উদ্দিন চৌধুৰী ঘৰ নং : ঘৰ নং-174 বয়স : 22 লিঙ্গ : মহিলা	DUU0113639 ফটো উপলব্ধ	881 নাম : দিলৱাৰ আহমেদ পিতাৰ নাম : আব্দুল গফ্বৰ ঘৰ নং : হাউচ নং-180 বয়স : 20 লিঙ্গ : পুৰুষ	DUU0158402 ফটো উপলব্ধ	882 নাম : নাজমিনা বেগম স্বামীৰ নাম : কমৰুল ইছলাম ঘৰ নং : ঘৰ নং-206 বয়স : 33 লিঙ্গ : মহিলা	DCS1800457 ফটো উপলব্ধ
883 নাম : ছাফিৰা বেগম পিতাৰ নাম : আব্দুল ৰেজাক ঘৰ নং : ঘৰ নং-212 বয়স : 21 লিঙ্গ : মহিলা	DUU0004804 ফটো উপলব্ধ	884 নাম : আলতাৱ হুছেইন পিতাৰ নাম : আব্দুল ছামাদ ঘৰ নং : পাট 264 হাউচ নো 45 বয়স : 38 লিঙ্গ : পুৰুষ	DCS1918554 ফটো উপলব্ধ	885 নাম : স্বাহাব উদ্দিন পিতাৰ নাম : আব্দুল কাযুম ঘৰ নং : পাট নং-268 হাউচ - 109 বয়স : 26 লিঙ্গ : পুৰুষ	DCS0553347 ফটো উপলব্ধ
886 নাম : মৰিয়ম বিবি স্বামীৰ নাম : আব্দুল মন্নাফ ঘৰ নং : পাট নো 264 হাউচ নো 38 বয়স : 50 লিঙ্গ : মহিলা	DCS1918576 ফটো উপলব্ধ	887 নাম : বুবুল আলম পিতাৰ নাম : আব্দুল মন্নাফ ঘৰ নং : পাট নো 264 হাউচ নো 39 বয়স : 29 লিঙ্গ : পুৰুষ	DCS1792225 ফটো উপলব্ধ	888 নাম : আকতাৰা বেগম স্বামীৰ নাম : বুবুল আলম ঘৰ নং : পাট নো 264 হাউচ নো 39 বয়স : 26 লিঙ্গ : মহিলা	DCS1937200 ফটো উপলব্ধ
889 নাম : আব্দুল ছামাদ পিতাৰ নাম : হামিদ আলী ঘৰ নং : পাট নো 264 হাউচ নো 44 বয়স : 56 লিঙ্গ : পুৰুষ	DCS1918521 ফটো উপলব্ধ	890 নাম : ছাবিনা বেগম পিতাৰ নাম : আব্দুল ছামাদ ঘৰ নং : পাট নো 264 হাউচ নো 44 বয়স : 25 লিঙ্গ : মহিলা	DCS0541078 ফটো উপলব্ধ	891 নাম : আনৱাৰ হুছেইন পিতাৰ নাম : আব্দুল ছামাদ ঘৰ নং : পাট নো 264 হাউচ নো 44 বয়স : 22 লিঙ্গ : পুৰুষ	DCS1443159 ফটো উপলব্ধ
892 নাম : বুবিনা বেগম স্বামীৰ নাম : আলতাৱ হুছেইন ঘৰ নং : পাট নো 264 হাউচ নো 45 বয়স : 28 লিঙ্গ : মহিলা	DCS0230144 ফটো উপলব্ধ	893 নাম : দিলৱাৰ হুছেইন পিতাৰ নাম : আব্দুল ছামাদ ঘৰ নং : পাট নো 264 হাউচ নো 46 বয়স : 31 লিঙ্গ : পুৰুষ	DCS2117579 ফটো উপলব্ধ	894 নাম : ছপনা বেগম স্বামীৰ নাম : দিলৱাৰ হুছেইন ঘৰ নং : পাট নো 264 হাউচ নো 46 বয়স : 27 লিঙ্গ : মহিলা	DCS0245506 ফটো উপলব্ধ
895 নাম : জাকিৰ হুছেইন পিতাৰ নাম : আব্দুল ছামাদ ঘৰ নং : পাট নো 264 হাউচ নো 47 বয়স : 28 লিঙ্গ : পুৰুষ	DCS0316612 ফটো উপলব্ধ	896 নাম : ৰুক্ষি যা বেগম স্বামীৰ নাম : জাকিৰ হুছেইন ঘৰ নং : পাট নো 264 হাউচ নো 47 বয়স : 22 লিঙ্গ : মহিলা	DCS6265805 ফটো উপলব্ধ	897 নাম : নাজিৰা বেগম স্বামীৰ নাম : মুশ্লেহ উদ্দিন ঘৰ নং : পাট নো 264 হাউচ নো 107 বয়স : 33 লিঙ্গ : মহিলা	DCS0203240 ফটো উপলব্ধ
898 নাম : বদৰ উদ্দিন পিতাৰ নাম : আব্দুল চালাম ঘৰ নং : পাট নো 264 হাউচ নো 116 বয়স : 27 লিঙ্গ : পুৰুষ	DCS0558106 ফটো উপলব্ধ	899 নাম : আব্দুল ছালাম পিতাৰ নাম : ওমৰ আলী ঘৰ নং : পাট নো 264 হাউচ নো 138 বয়স : 45 লিঙ্গ : পুৰুষ	DCS1916854 ফটো উপলব্ধ	900 নাম : মাহমুদা বেগম স্বামীৰ নাম : আব্দুল ছালাম ঘৰ নং : পাট নো 264 হাউচ নো 138 বয়স : 42 লিঙ্গ : মহিলা	DCS1916865 ফটো উপলব্ধ



901	DCS0558072	ফটো উপলব্ধ
নাম : আজহাৰ উদ্দিন পিতাৰ নাম : আদ্যচ চালাম ঘৰ নং : পাট নো 264 হাউস নো 138 বয়স : 25 লিঙ্গ : পুৰুষ		

902	DUU0156067	ফটো উপলব্ধ
নাম : মৰ্জিনা বেগম স্বামীৰ নাম : আজহাৰ উদ্দিন ঘৰ নং : পাট নো 264 হাউস নো 138 বয়স : 19 লিঙ্গ : মহিলা		

903	DUU0142877	ফটো উপলব্ধ
নাম : তফচিনা বেগম পিতাৰ নাম : আদ্যল গফুৰ ঘৰ নং : পাট নো 264 হাউস নো 143 বয়স : 23 লিঙ্গ : মহিলা		

# 904	DCS0592279	ফটো উপলব্ধ
নাম : নাচিমা বেগম স্বামীৰ নাম : নাহিব আহমেদ ঘৰ নং : পাট নো 264 হাউস নো 144 বয়স : 26 লিঙ্গ : মহিলা		

905	DUU0120717	ফটো উপলব্ধ
নাম : নাহিদ আহমেদ পিতাৰ নাম : আদ্যল বহমান ঘৰ নং : পাট নং 264 হাউস নং 144 বয়স : 20 লিঙ্গ : পুৰুষ		

906	DCS1917551	ফটো উপলব্ধ
নাম : আদ্যল শ্বহিদ পিতাৰ নাম : আদ্যল বহিম ঘৰ নং : পাট নো 264 হাউস নো 235 বয়স : 50 লিঙ্গ : পুৰুষ		

907	DCS1917357	ফটো উপলব্ধ
নাম : আদ্যল হাসিম পিতাৰ নাম : কমৰ উদ্দিন ঘৰ নং : পাট নো 264 হাউস নো 235 বয়স : 50 লিঙ্গ : পুৰুষ		

908	DCS1917562	ফটো উপলব্ধ
নাম : ছইদন নেছা স্বামীৰ নাম : আদ্যল শ্বহীদ ঘৰ নং : পাট নো 264 হাউস নো 235 বয়স : 42 লিঙ্গ : মহিলা		

909	DCS0231050	ফটো উপলব্ধ
নাম : সুৰমানা বেগম স্বামীৰ নাম : আদ্যল হাসিম ঘৰ নং : পাট নো 264 হাউস নো 235 বয়স : 32 লিঙ্গ : মহিলা		

910	DCS1917573	ফটো উপলব্ধ
নাম : আদ্যল জলিল পিতাৰ নাম : আদ্যল বহিম ঘৰ নং : পাট নো 264 হাউস নো 237 বয়স : 38 লিঙ্গ : পুৰুষ		

911	DCS0013210	ফটো উপলব্ধ
নাম : জাহ্মিনা বেগম স্বামীৰ নাম : আদ্যল জলিল ঘৰ নং : পাট নো 264 হাউস নো 237 বয়স : 34 লিঙ্গ : মহিলা		



912	1	DCS1644939	ফটো উপলব্ধ	913	1	DUU0048892	ফটো উপলব্ধ	914	1	DCS0230821	ফটো উপলব্ধ
<p>নাম : মেহবোবা বেগম পিতাৰ নাম: হাফিজ মো আব্দুল কবীৰ ঘৰ নং : ১৫২ বয়স : 22 লিঙ্গ : মহিলা</p>				<p>নাম : নিলফা বেগম পিতাৰ নাম: মইন উদ্দিন ঘৰ নং : 192 বয়স : 24 লিঙ্গ : মহিলা</p>				<p>নাম : আব্দুল্লা আহমেদ পিতাৰ নাম: আব্দুৰ বাহিম ঘৰ নং : ২১ বয়স : 29 লিঙ্গ : পুৰুষ</p>			
915	1	DCS2002533	ফটো উপলব্ধ	916	1	DCS1616879	ফটো উপলব্ধ	917	1	DCS1616911	ফটো উপলব্ধ
<p>নাম : তাজমিনা বেগম স্বামীৰ নাম: আব্দুল্লা আহমেদ ঘৰ নং : ২১ বয়স : 22 লিঙ্গ : মহিলা</p>				<p>নাম : নাজিমা বেগম পিতাৰ নাম: বিয়াছদ আলী ঘৰ নং : ৭ বয়স : 26 লিঙ্গ : মহিলা</p>				<p>নাম : আনৱাৰা বেগম পিতাৰ নাম: বিয়াছদ আলী ঘৰ নং : ৭ বয়স : 25 লিঙ্গ : মহিলা</p>			
918	1	DCS1916730	ফটো উপলব্ধ	919	1	DCS1533926	ফটো উপলব্ধ	920	1	DUU0012104	ফটো উপলব্ধ
<p>নাম : নুৰন নেছা স্বামীৰ নাম: বিয়াছদ আলী ঘৰ নং : ৭ বয়স : 50 লিঙ্গ : মহিলা</p>				<p>নাম : ফাতিমা বেগম পিতাৰ নাম: বিয়াছদ আলী ঘৰ নং : ৭ বয়স : 23 লিঙ্গ : মহিলা</p>				<p>নাম : ইয়াছমিনা বেগম স্বামীৰ নাম: বদৰ উদ্দিন ঘৰ নং : 116 বয়স : 24 লিঙ্গ : মহিলা</p>			
921	1	DUU0248864	ফটো উপলব্ধ	922	1	DCS0649368	ফটো উপলব্ধ	923	1	DCS1363944	ফটো উপলব্ধ
<p>নাম : সাবল আলম পিতাৰ নাম: জালাল উদ্দিন ঘৰ নং : ঘৰ-নং-188 বয়স : 18 লিঙ্গ : পুৰুষ</p>				<p>নাম : ফাহিমদা বেগম পিতাৰ নাম: লুতফুৰ ৰহমান বৰভূঞা ঘৰ নং : ২০৬ বয়স : 25 লিঙ্গ : মহিলা</p>				<p>নাম : মিছঃ ৰুহান স্বামীৰ নাম: আম্বিৰ উদ্দিন ঘৰ নং : ১৫৮ বয়স : 25 লিঙ্গ : মহিলা</p>			
924	1	DCS0509620	ফটো উপলব্ধ	925	1	DCS1402115	ফটো উপলব্ধ	926	1	DCS0482422	ফটো উপলব্ধ
<p>নাম : ছিতাৰা বেগম পিতাৰ নাম: আব্দুল আহাদ চৌধুৰী ঘৰ নং : ১৭০ বয়স : 24 লিঙ্গ : মহিলা</p>				<p>নাম : আম্বিৰন নেছা স্বামীৰ নাম: নুৰুল ইছলাম ঘৰ নং : ৫৭ বয়স : 52 লিঙ্গ : মহিলা</p>				<p>নাম : জাহানাৰা বেগম স্বামীৰ নাম: ৰাশিদ আহমেদ ঘৰ নং : ২৮ বয়স : 28 লিঙ্গ : মহিলা</p>			
927	1	DCS0308114	ফটো উপলব্ধ	928	1	DCS1402104	ফটো উপলব্ধ	929	1	DCS1922630	ফটো উপলব্ধ
<p>নাম : ফিৰদছা বেগম পিতাৰ নাম: বুৰহান উদ্দিন ঘৰ নং : ২০৬ বয়স : 28 লিঙ্গ : মহিলা</p>				<p>নাম : নুৰুল ইছলাম পিতাৰ নাম: চিৰাজ উদ্দিন ঘৰ নং : ৫৭ বয়স : 55 লিঙ্গ : পুৰুষ</p>				<p>নাম : আয়মুন নেছা স্বামীৰ নাম: তবাৰক আলী ঘৰ নং : ২৮ বয়স : 56 লিঙ্গ : মহিলা</p>			
930	1	DCS6279921	ফটো উপলব্ধ	#2 931	1	DCS0629139	ফটো উপলব্ধ	932	1	DCS1919842	ফটো উপলব্ধ
<p>নাম : ছাবিৰ আহমেদ পিতাৰ নাম: নুৰুল ইছলাম ঘৰ নং : ৫৭ বয়স : 23 লিঙ্গ : পুৰুষ</p>				<p>নাম : ছাবিনা বেগম স্বামীৰ নাম: ছাবিৰ আহমেদ ঘৰ নং : ১৮০ বয়স : 29 লিঙ্গ : মহিলা</p>				<p>নাম : ৰশিদ আহমেদ পিতাৰ নাম: তবাৰক আলী ঘৰ নং : ২৮ বয়স : 38 লিঙ্গ : পুৰুষ</p>			
933	1	DCS0635391	ফটো উপলব্ধ	934	1	DCS1923176	ফটো উপলব্ধ	935	1	DUU0297176	ফটো উপলব্ধ
<p>নাম : ইয়াছমিনা বেগম পিতাৰ নাম: আব্দুল কবীম ঘৰ নং : 187 বয়স : 25 লিঙ্গ : মহিলা</p>				<p>নাম : পবিনা বেগম পিতাৰ নাম: শৰিফ উদ্দিন ঘৰ নং : 160 বয়স : 22 লিঙ্গ : মহিলা</p>				<p>নাম : খাদিজা বেগম পিতাৰ নাম: জাকিৰ হুছেইন ঘৰ নং : ১৭৭ বয়স : 20 লিঙ্গ : মহিলা</p>			
936	1	DUU0297952	ফটো উপলব্ধ	937	1	DUU0297978	ফটো উপলব্ধ	938	1	DUU0298430	ফটো উপলব্ধ
<p>নাম : মৰজিনা বেগম পিতাৰ নাম: আলিউৰ ৰহমান ঘৰ নং : ১৫৮ বয়স : 23 লিঙ্গ : মহিলা</p>				<p>নাম : মিনাজ উদ্দিন পিতাৰ নাম: জমিৰ আহমেদ ভকত ঘৰ নং : 188 বয়স : 20 লিঙ্গ : পুৰুষ</p>				<p>নাম : নাফিচা বেগম স্বামীৰ নাম: ছাহিদ হুছেইন ঘৰ নং : ১৭৭ বয়স : 19 লিঙ্গ : মহিলা</p>			
939	1	DUU0300418	ফটো উপলব্ধ	940	1	DUU0300913	ফটো উপলব্ধ	941	1	DUU0302497	ফটো উপলব্ধ
<p>নাম : মাৰজিদ আহমেদ পিতাৰ নাম: আব্দুল গফুৰ ঘৰ নং : ১৪৩ বয়স : 18 লিঙ্গ : পুৰুষ</p>				<p>নাম : চাদিক হুছেইন পিতাৰ নাম: আলিম উদ্দিন ঘৰ নং : ঘৰ-নং-১৭৯ বয়স : 18 লিঙ্গ : পুৰুষ</p>				<p>নাম : শামিম উদ্দিন পিতাৰ নাম: নুৰুল হক ঘৰ নং : ঘৰ-নং-185 বয়স : 20 লিঙ্গ : পুৰুষ</p>			



942	1	DUU0302521	ফটো উপলব্ধ	943	1	DUU0302547	ফটো উপলব্ধ	944	1	DUU0302562	ফটো উপলব্ধ
<p>নাম : আব্দুল বহমান পিতাৰ নাম: আব্দুল মতিন ঘৰ নং : ঘৰ-নং-210 বয়স : 19 লিঙ্গ : পুৰুষ</p>				<p>নাম : নাছিৰ উদ্দিন পিতাৰ নাম: আব্দুল মজিদ ঘৰ নং : ঘৰ-নং-211 বয়স : 20 লিঙ্গ : পুৰুষ</p>				<p>নাম : পাতিমা বেগম পিতাৰ নাম: ফাইজৰ বহমান ঘৰ নং : ঘৰ-নং-173 বয়স : 22 লিঙ্গ : মহিলা</p>			
945	1	DUU0302570	ফটো উপলব্ধ	946	1	DUU0302588	ফটো উপলব্ধ	947	1	DUU0308031	ফটো উপলব্ধ
<p>নাম : অবদদলা পিতাৰ নাম: আনিচুল হক ঘৰ নং : ঘৰ-নং-186 বয়স : 19 লিঙ্গ : পুৰুষ</p>				<p>নাম : মোঃ জাকিৰ হুছেইন পিতাৰ নাম: ফাইজৰ বহমান ঘৰ নং : ঘৰ-নং-173 বয়স : 19 লিঙ্গ : পুৰুষ</p>				<p>নাম : খাইবুল ইছলাম পিতাৰ নাম: ইছলাম উদ্দিন ঘৰ নং : ঘৰ-নং-132 বয়স : 19 লিঙ্গ : পুৰুষ</p>			
948	1	DUU0308064	ফটো উপলব্ধ	949	1	DUU0308098	ফটো উপলব্ধ	950	1	DUU0308106	ফটো উপলব্ধ
<p>নাম : আৰশীয়া অম্বুৰীন চৌধুৰী পিতাৰ নাম: তাজ উদ্দিন চৌধুৰী ঘৰ নং : ঘৰ-নং-174 বয়স : 21 লিঙ্গ : মহিলা</p>				<p>নাম : কমৰুল আলম পিতাৰ নাম: আব্দুল হান্নান ঘৰ নং : ঘৰ-নং-334 বয়স : 19 লিঙ্গ : পুৰুষ</p>				<p>নাম : মোঃ বিয়াজ আহমেদ পিতাৰ নাম: আব্দুল বসিদ ঘৰ নং : ঘৰ-নং-209 বয়স : 19 লিঙ্গ : পুৰুষ</p>			
951	1	DUU0311076	ফটো উপলব্ধ	952	1	DUU0311084	ফটো উপলব্ধ	953	1	DUU0311092	ফটো উপলব্ধ
<p>নাম : নাজিদা বেগম স্বামীৰ নাম: কমৰুল ইছলাম ঘৰ নং : ঘৰ-নং-132 বয়স : 20 লিঙ্গ : মহিলা</p>				<p>নাম : আলী আহমেদ পিতাৰ নাম: বাহিম উদ্দিন ঘৰ নং : ঘৰ-নং-117 বয়স : 18 লিঙ্গ : পুৰুষ</p>				<p>নাম : খাইবুল ইছলাম পিতাৰ নাম: ফাৰুক উদ্দিন ঘৰ নং : ঘৰ-নং-227 বয়স : 18 লিঙ্গ : পুৰুষ</p>			
954	1	DUU0311118	ফটো উপলব্ধ	955	1	DUU0311126	ফটো উপলব্ধ	956	1	DUU0311142	ফটো উপলব্ধ
<p>নাম : ফৰহানা বেগম স্বামীৰ নাম: চাৰমুল ইছলাম ঘৰ নং : ঘৰ-নং-161 বয়স : 19 লিঙ্গ : মহিলা</p>				<p>নাম : ইলিয়াচ আলী পিতাৰ নাম: আতাউৰ বহমান ঘৰ নং : ঘৰ-নং-173 বয়স : 19 লিঙ্গ : পুৰুষ</p>				<p>নাম : অশ্ৰাদুল আলম পিতাৰ নাম: নাছিৰ উদ্দিন ঘৰ নং : ঘৰ-নং-151 বয়স : 18 লিঙ্গ : পুৰুষ</p>			



## ভোটাৰৰ সাৰাংশ

## A) ভোটাৰৰ সংখ্যা

	তালিকাৰ প্ৰকাৰ	তালিকাৰ চিনাক্তকৰণ	ভোটাৰৰ সংখ্যা							
			পুৰুষ	মহিলা	৩য় লিঙ্গ	মুঠ				
I	মূল তালিকা	মূল তালিকা	বিশেষ সংশোধন, 2026 চনৰ পূৰ্বৰ 2025 চনৰ মূল তালিকাৰ লগত থকা সংযোজন সমূহ একত্ৰিতকৰণ কৰা তালিকা।				457	454	0	911
II	যোগ তালিকা	পৰিপূৰক 1	বিশেষ সংক্ষিপ্ত সংশোধন, 2026				20	25	0	45
		পৰিপূৰক 2	অনবিচ্ছিন্ন সংশোধন 2026				0	0	0	0
			মুঠ				20	25	0	45
III	বিয়োজন তালিকা	পৰিপূৰক 1	বিশেষ সংক্ষিপ্ত সংশোধন, 2026				7	24	0	31
		পৰিপূৰক 2	অনবিচ্ছিন্ন সংশোধন 2026				2	4	0	6
			মুঠ				9	28	0	37
IV	লিংগ ক্ষেত্ৰত পৰিবৰ্তনৰ বাবে পাৰ্থক্য					0	0	0	0	
এই সংশোধনৰ পিছত ভোটাৰ তালিকাত ভোটাৰৰ মুঠ সংখ্যা (I+II-III+IV)						468	451	0	919	

## B) শুধৰনীৰ সংখ্যা

তালিকাৰ প্ৰকাৰ	তালিকাৰ চিনাক্তকৰণ	শুধৰনীৰ সংখ্যা
পৰিপূৰক 1	বিশেষ সংক্ষিপ্ত সংশোধন, 2026	18
পৰিপূৰক 2	অনবিচ্ছিন্ন সংশোধন 2026	7
	মুঠ	25

নিৰ্বাচক পঞ্জীয়ন বিষয়াৰ স্বাক্ষৰ

E-মূত, S-স্থানান্তৰিত/ বাসস্থান পৰিবৰ্তন, R-প্ৰতিলিপি, M-নিখোজ, Q-অযোগ্য