



ভোটাৰ তালিকা 2026 S03 অসম

বিধানসভা সমষ্টিৰ নম্বৰ, নাম আৰু সংৰক্ষণৰ স্থিতি : 62 - বিল্লাকান্দী (সাধাৰণ)		খণ্ড নং : 37																			
এই বিধানসভা সমষ্টিত কোন সংসদীয় সমষ্টিৰ অন্তৰ্গত তাৰ নম্বৰ, নাম আৰু সংৰক্ষণ স্থিতি : 10 - কাজিৰঙা (সাধাৰণ)																					
1. সংশোধনৰ বিৱৰণ																					
সংশোধনৰ বছৰ	2026	তালিকাৰ চিনাক্তকৰণ																			
ভিত্তি তাৰিখ	01-04-2026	বিশেষ সংশোধন, 2026 চনৰ পূৰ্বৰ 2025 চনৰ মূল তালিকাৰ লগত থকা সংযোজন সমূহ একত্ৰিতকৰণ কৰা তালিকা।																			
সংশোধনৰ প্ৰকাৰ	বিশেষ সংশোধন 2026																				
প্ৰকাশনৰ তাৰিখ	23-03-2026																				
2. খণ্ড আৰু ভোটগ্ৰহন কেন্দ্ৰৰ বিৱৰণ																					
খণ্ডৰ অন্তৰ্গত এলেকা সমূহৰ নম্বৰ আৰু নাম																					
1-ভেদৌআটি		<table style="width: 100%; border-collapse: collapse;"> <tr> <td style="width: 50%;">মূল চহৰ/গাওঁ</td> <td style="width: 50%;">: ভেদৌআটি</td> </tr> <tr> <td>ৱাৰ্ড নং</td> <td>:</td> </tr> <tr> <td>ডাকঘৰ</td> <td>: যমুনামুখ (অংশ ১)</td> </tr> <tr> <td>পুলিচ থানা</td> <td>: যমুনামুখ</td> </tr> <tr> <td>ব্লক</td> <td>: বিল্লাকান্দি (অংশ)</td> </tr> <tr> <td>ৰাজহ চক্ৰ</td> <td>: ডবকা (অংশ)</td> </tr> <tr> <td>জিলা</td> <td>: হোজাই</td> </tr> <tr> <td>পিনকোড</td> <td>: 782428</td> </tr> </table>				মূল চহৰ/গাওঁ	: ভেদৌআটি	ৱাৰ্ড নং	:	ডাকঘৰ	: যমুনামুখ (অংশ ১)	পুলিচ থানা	: যমুনামুখ	ব্লক	: বিল্লাকান্দি (অংশ)	ৰাজহ চক্ৰ	: ডবকা (অংশ)	জিলা	: হোজাই	পিনকোড	: 782428
মূল চহৰ/গাওঁ	: ভেদৌআটি																				
ৱাৰ্ড নং	:																				
ডাকঘৰ	: যমুনামুখ (অংশ ১)																				
পুলিচ থানা	: যমুনামুখ																				
ব্লক	: বিল্লাকান্দি (অংশ)																				
ৰাজহ চক্ৰ	: ডবকা (অংশ)																				
জিলা	: হোজাই																				
পিনকোড	: 782428																				
3. ভোটগ্ৰহন কেন্দ্ৰৰ বিৱৰণ																					
ভোটগ্ৰহন কেন্দ্ৰৰ নম্বৰ আৰু নাম :		ভোটগ্ৰহন কেন্দ্ৰৰ প্ৰকাৰ (পুৰুষ/মহিলা/সাধাৰণ)		সাধাৰণ																	
37 - ভেদৌআটি এল পি স্কুল		খণ্ডৰ অন্তৰ্গত সহায়ক ভোটগ্ৰহন কেন্দ্ৰৰ সংখ্যা :		0																	
ভোটগ্ৰহন কেন্দ্ৰৰ ঠিকনা :																					
ভেদৌআটি এল পি স্কুল, ৰুম নং ১, ভেদৌআটি																					
4. ভোটাৰৰ সংখ্যা																					
আৰম্ভনি ক্ৰমিক নং	শেষ ক্ৰমিক নং	মুঠ ভোটাৰ																			
		পুৰুষ	মহিলা	৩য় লিঙ্গ	মুঠ																
1	881	454	407	0	861																

নিৰ্বাচক পঞ্জীয়ন বিষয়াৰ স্বাক্ষৰ



Nazri Naksha



Google Map View



Polling Station Building Front View



ভোটগ্ৰহন কেন্দ্ৰৰ সন্মুখৰ দৃশ্য



Cad View

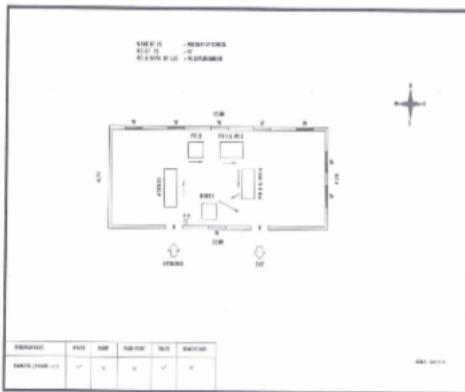

Key MAP View

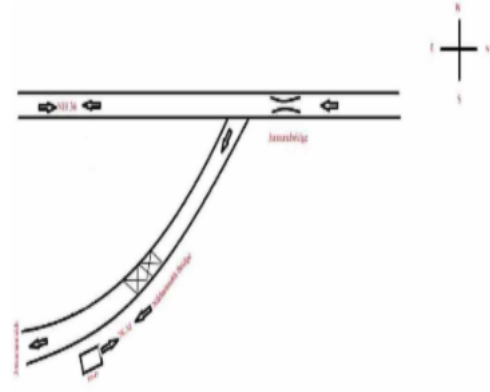



1 নাম : মিনাৰা বেগম পিতাৰ নাম : হাছন মিঞা ঘৰ নং : 16 বয়স : 41 লিঙ্গ : মহিলা	DCS1817625 ফটো উপলব্ধ	2 নাম : নাজমিনা বেগম পিতাৰ নাম : আৰিফ উদ্দীন ঘৰ নং : 45 বয়স : 21 লিঙ্গ : মহিলা	DCS0520627 ফটো উপলব্ধ	3 নাম : আনোয়াৰ হুছেইন লক্ষৰ পিতাৰ নাম : আব্দুল কাদিৰ লক্ষৰ ঘৰ নং : 58 বয়স : 31 লিঙ্গ : পুৰুষ	DCS0205138 ফটো উপলব্ধ
4 নাম : আনোৱাৰা বেগম স্বামীৰ নাম : ফখৰুল ইছলাম ঘৰ নং : 65ক বয়স : 27 লিঙ্গ : মহিলা	DCS0664763 ফটো উপলব্ধ	5 নাম : নাবিলা বৃহমান পিতাৰ নাম : মহিবুৰ বৃহমান ঘৰ নং : 81 বয়স : 27 লিঙ্গ : মহিলা	CBD0393082 ফটো উপলব্ধ	S 6 নাম : ফিৰজা বেগম স্বামীৰ নাম : মস্তফা আহমদ ঘৰ নং : 85গ বয়স : 28 লিঙ্গ : মহিলা	DCS0161752 ফটো উপলব্ধ
7 নাম : গিয়াছ উদ্দিন পিতাৰ নাম : মটুক ৰাজা ঘৰ নং : 126 বয়স : 35 লিঙ্গ : পুৰুষ	DCS4738389 ফটো উপলব্ধ	8 নাম : স্বেহাণা বেগম স্বামীৰ নাম : গিয়াছ উদ্দিন ঘৰ নং : 126 বয়স : 30 লিঙ্গ : মহিলা	DCS0540781 ফটো উপলব্ধ	9 নাম : নাজিম উদ্দিন পিতাৰ নাম : মটুক ৰাজা ঘৰ নং : 126 বয়স : 38 লিঙ্গ : পুৰুষ	DCS4738367 ফটো উপলব্ধ
10 নাম : নাজিৰা বেগম স্বামীৰ নাম : নাজিম উদ্দিন ঘৰ নং : 126 গ বয়স : 33 লিঙ্গ : মহিলা	DCS4743515 ফটো উপলব্ধ	# 11 নাম : আব্দুল ছাত্তাৰ পিতাৰ নাম : মটুক ৰাজা ঘৰ নং : 126 ক বয়স : 50 লিঙ্গ : পুৰুষ	DCS4738345 ফটো উপলব্ধ	# 12 নাম : চুলতানা বেগম স্বামীৰ নাম : আব্দুল চাত্তাৰ ঘৰ নং : 126 ক বয়স : 39 লিঙ্গ : মহিলা	DCS4738378 ফটো উপলব্ধ
13 নাম : আফতাৰ উদ্দিন পিতাৰ নাম : মটুক ৰাজা ঘৰ নং : 126খ বয়স : 40 লিঙ্গ : পুৰুষ	DCS4738356 ফটো উপলব্ধ	14 নাম : আনোৱাৰা বেগম স্বামীৰ নাম : আফতাৰ উদ্দিন ঘৰ নং : 126খ বয়স : 35 লিঙ্গ : মহিলা	DCS2056986 ফটো উপলব্ধ	15 নাম : হাফছা বেগম পিতাৰ নাম : আব্দুল বাৰী ঘৰ নং : 129 বয়স : 44 লিঙ্গ : মহিলা	DCS4738403 ফটো উপলব্ধ
16 নাম : ইশাদুৰ বৃহমান পিতাৰ নাম : আব্দুল জলিল ঘৰ নং : 129 বয়স : 35 লিঙ্গ : পুৰুষ	DCS2056817 ফটো উপলব্ধ	17 নাম : ছফিয়া বেগম পিতাৰ নাম : নচিব আলী ঘৰ নং : 127 বয়স : 33 লিঙ্গ : মহিলা	DCS0342550 ফটো উপলব্ধ	18 নাম : শফিকুৰ বৃহমান পিতাৰ নাম : আব্দুল বাৰী ঘৰ নং : 128 বয়স : 63 লিঙ্গ : পুৰুষ	DCS4738425 ফটো উপলব্ধ
19 নাম : ফৰিদা বেগম স্বামীৰ নাম : শফিকুৰ বৃহমান ঘৰ নং : 128 বয়স : 53 লিঙ্গ : মহিলা	DCS4738436 ফটো উপলব্ধ	20 নাম : জবাইৰ আহমদ পিতাৰ নাম : শফিকুৰ বৃহমান ঘৰ নং : 128 বয়স : 28 লিঙ্গ : পুৰুষ	DCS0160770 ফটো উপলব্ধ	# 21 নাম : ফিৰদৌছ আহমেদ পিতাৰ নাম : শফিকুৰ বৃহমান ঘৰ নং : 128 বয়স : 24 লিঙ্গ : পুৰুষ	DCS0673871 ফটো উপলব্ধ
22 নাম : ৰেজাউল আহমেদ পিতাৰ নাম : শফিকুৰ বৃহমান ঘৰ নং : 128খ বয়স : 21 লিঙ্গ : পুৰুষ	DUU0027599 ফটো উপলব্ধ	23 নাম : হালিমা খাতুন স্বামীৰ নাম : আব্দুল জলিল ঘৰ নং : 129 বয়স : 76 লিঙ্গ : মহিলা	DCS4738447 ফটো উপলব্ধ	24 নাম : আছাদুৰ বৃহমান পিতাৰ নাম : আব্দুল জলিল ঘৰ নং : 130 বয়স : 44 লিঙ্গ : পুৰুষ	DCS4738469 ফটো উপলব্ধ
25 নাম : বুল্লানা বেগম স্বামীৰ নাম : আছাদুৰ বৃহমান ঘৰ নং : 130 বয়স : 37 লিঙ্গ : মহিলা	DCS4738470 ফটো উপলব্ধ	26 নাম : কুতুবুৰ বৃহমান বৰভূঞা পিতাৰ নাম : আলা উদ্দিন বৰভূঞা ঘৰ নং : 131 বয়স : 40 লিঙ্গ : পুৰুষ	DCS4738481 ফটো উপলব্ধ	# 27 নাম : পিয়াৰা বেগম স্বামীৰ নাম : কুতুবুৰ বৃহমান বৰভূঞা ঘৰ নং : 131 বয়স : 29 লিঙ্গ : মহিলা	DCS2057025 ফটো উপলব্ধ
28 নাম : হাৰুন ৰসিদ বৰভূঞা পিতাৰ নাম : আলাউদ্দিন বৰভূঞা ঘৰ নং : 132 বয়স : 56 লিঙ্গ : পুৰুষ	DCS2056793 ফটো উপলব্ধ	29 নাম : চমিৰুন নেছা স্বামীৰ নাম : হাৰুন ৰচিদ বৰভূঞা ঘৰ নং : 132 বয়স : 54 লিঙ্গ : মহিলা	DCS4738527 ফটো উপলব্ধ	30 নাম : জিয়াবুৰ বৃহমান বৰভূঞা পিতাৰ নাম : হাৰুন ৰচিদ বৰভূঞা ঘৰ নং : 132 বয়স : 34 লিঙ্গ : পুৰুষ	DCS2056806 ফটো উপলব্ধ



31 নাম : নাজিমা বেগম বৰভূঞা পিতাৰ নাম: হাবুন বসিদ বৰভূঞা ঘৰ নং : ১৩২ বয়স : 34 লিঙ্গ : মহিলা	DCS0440404 ফটো উপলব্ধ	32 নাম : মহাম্মদ শিয়াবুৰ বহমান বৰভূঞা পিতাৰ নাম: হাবুণ বচিদ বৰভূঞা ঘৰ নং : ১৩২ বয়স : 30 লিঙ্গ : পুৰুষ	DCS2057263 ফটো উপলব্ধ	33 নাম : ফৰহানা বেগম লক্ষৰ স্বামীৰ নাম: জিয়াবুৰ বহমান বৰভূঞা ঘৰ নং : ১৩২ বয়স : 26 লিঙ্গ : মহিলা	DCS0620559 ফটো উপলব্ধ
34 নাম : শ্বাৰানা বেগম স্বামীৰ নাম: নাজিবুৰ বহমান বৰভূঞা ঘৰ নং : ১৩২ বয়স : 25 লিঙ্গ : মহিলা	DCS0616367 ফটো উপলব্ধ	35 নাম : ছাদিক বহমান বৰভূঞা পিতাৰ নাম: হাবুন বচিদ বৰভূঞা ঘৰ নং : 132 বয়স : 21 লিঙ্গ : পুৰুষ	DCS6314959 ফটো উপলব্ধ	36 নাম : নাজিবুৰ বহমান বৰভূঞা পিতাৰ নাম: হাবুন বসিদ বৰভূঞা ঘৰ নং : 132 খ বয়স : 26 লিঙ্গ : পুৰুষ	DCS0381053 ফটো উপলব্ধ
37 নাম : সুৰমান আলী বৰভূঞা পিতাৰ নাম: আলা উদ্দিন বৰভূঞা ঘৰ নং : ১৩৩ বয়স : 54 লিঙ্গ : পুৰুষ	DCS4738538 ফটো উপলব্ধ	38 নাম : আচমা খাতুন স্বামীৰ নাম: সুৰমান আলী বৰভূঞা ঘৰ নং : ১৩৩ বয়স : 51 লিঙ্গ : মহিলা	DCS4738549 ফটো উপলব্ধ	39 নাম : তামান্না বেগম পিতাৰ নাম: চুৰমাৰ আলী বৰভূঞা ঘৰ নং : ১৩৩ বয়স : 25 লিঙ্গ : মহিলা	DCS0678870 ফটো উপলব্ধ
40 নাম : কৌছৰ আলম পিতাৰ নাম: সুৰমান আলী বৰভূঞা ঘৰ নং : 133 বয়স : 22 লিঙ্গ : পুৰুষ	DCS1883990 ফটো উপলব্ধ	41 নাম : ইৰমান আলী বৰভূঞা পিতাৰ নাম: আলা উদ্দিন বৰভূঞা ঘৰ নং : ১৩৪ বয়স : 51 লিঙ্গ : পুৰুষ	DCS4738550 ফটো উপলব্ধ	42 নাম : বেহিমা বেগম স্বামীৰ নাম: ইৰমান আলী বৰভূঞা ঘৰ নং : ১৩৪ বয়স : 44 লিঙ্গ : মহিলা	DCS4738561 ফটো উপলব্ধ
# 43 নাম : ইউচুফ জমিল বৰভূঞা পিতাৰ নাম: ইৰমান আলী বৰভূঞা ঘৰ নং : ১৩৪ বয়স : 23 লিঙ্গ : পুৰুষ	DCS1972710 ফটো উপলব্ধ	# 44 নাম : চামিমা ইয়াছমিন পিতাৰ নাম: ইৰমান আলী ঘৰ নং : 134 বয়স : 20 লিঙ্গ : মহিলা	DUU0008326 ফটো উপলব্ধ	45 নাম : হবিবুৰ বহমান বৰভূঞা পিতাৰ নাম: আলা উদ্দিন বৰভূঞা ঘৰ নং : ১৩৫ বয়স : 50 লিঙ্গ : পুৰুষ	DCS4738572 ফটো উপলব্ধ
# 46 নাম : এলিজা বেগম বৰভূঞা স্বামীৰ নাম: হবিবুৰ বহমান বৰভূঞা ঘৰ নং : 135 বয়স : 40 লিঙ্গ : মহিলা	DCS4738583 ফটো উপলব্ধ	47 নাম : মেহজামিন বহমান পিতাৰ নাম: হবিবুৰ বহমান বৰভূঞা ঘৰ নং : ১৩৫ বয়স : 21 লিঙ্গ : মহিলা	DCS6290498 ফটো উপলব্ধ	48 নাম : মুজিবুৰ বহমান বৰভূঞা পিতাৰ নাম: আলা উদ্দিন বৰভূঞা ঘৰ নং : ১৩৬ বয়স : 42 লিঙ্গ : পুৰুষ	DCS4738594 ফটো উপলব্ধ
49 নাম : মিছ আনোৱাৰা বেগম স্বামীৰ নাম: মোঃ মজিবুৰ বহমান বৰভূঞা ঘৰ নং : ১৩৬ বয়স : 37 লিঙ্গ : মহিলা	DCS4738607 ফটো উপলব্ধ	E 50 নাম : মইন উদ্দিন চৌধুৰী পিতাৰ নাম: ইস্তাজ আলী চৌধুৰী ঘৰ নং : ১৩৭ বয়স : 70 লিঙ্গ : পুৰুষ	DCS4738618 ফটো উপলব্ধ	51 নাম : চইদল আলম চৌধুৰী পিতাৰ নাম: মইন উদ্দিন চৌধুৰী ঘৰ নং : ১৩৭ বয়স : 30 লিঙ্গ : পুৰুষ	DCS0042598 ফটো উপলব্ধ
52 নাম : খালেদা জিয়া পিতাৰ নাম: মইন উদ্দিন চৌধুৰী ঘৰ নং : ১৩৭ বয়স : 25 লিঙ্গ : মহিলা	DCS1565811 ফটো উপলব্ধ	53 নাম : জাহানগিৰ আলম চৌধুৰী পিতাৰ নাম: মইন উদ্দিন চৌধুৰী ঘৰ নং : 137 বয়স : 25 লিঙ্গ : পুৰুষ	DCS1398668 ফটো উপলব্ধ	54 নাম : নুৰ উদ্দিন চৌধুৰী পিতাৰ নাম: ইস্তাজ আলী চৌধুৰী ঘৰ নং : ১৩৮ বয়স : 63 লিঙ্গ : পুৰুষ	DCS4738629 ফটো উপলব্ধ
55 নাম : ইয়াহইয়া আহমদ চৌধুৰী পিতাৰ নাম: নুৰ উদ্দিন চৌধুৰী ঘৰ নং : ১৩৮ বয়স : 34 লিঙ্গ : পুৰুষ	DCS4738630 ফটো উপলব্ধ	56 নাম : পিয়াৰা বেগম চৌধুৰী স্বামীৰ নাম: নুৰ উদ্দিন চৌধুৰী ঘৰ নং : ১৩৮ বয়স : 34 লিঙ্গ : মহিলা	DCS4743606 ফটো উপলব্ধ	R 57 নাম : ইউচুফ জমিল বৰভূঞা পিতাৰ নাম: ইৰমান আলী বৰভূঞা ঘৰ নং : ১৩৮ বয়স : 24 লিঙ্গ : পুৰুষ	DCS0530105 ফটো উপলব্ধ
58 নাম : আমিনা বেগম বৰভূঞা স্বামীৰ নাম: আব্দুল মালিক বৰভূঞা ঘৰ নং : ১৩৯ বয়স : 57 লিঙ্গ : মহিলা	DCS4738652 ফটো উপলব্ধ	59 নাম : আব্দুল কুদ্দুছ বৰভূঞা পিতাৰ নাম: আব্দুল মালিক বৰভূঞা ঘৰ নং : ১৩৯ বয়স : 41 লিঙ্গ : পুৰুষ	DCS4738663 ফটো উপলব্ধ	60 নাম : পাৰবীন চুলতানা স্বামীৰ নাম: আব্দুল কুদ্দুছ বৰভূঞা ঘৰ নং : ১৩৯ বয়স : 37 লিঙ্গ : মহিলা	DCS4738685 ফটো উপলব্ধ



61	DCS4738709	ফটো উপলব্ধ	নাম : জয়ন্তন নেছা বৰভূঞা স্বামীৰ নাম: আব্দুল খালিক বৰভূঞা ঘৰ নং : ১৪০ বয়স : 63 লিঙ্গ : মহিলা
62	DCS4738710	ফটো উপলব্ধ	নাম : আব্দুল কালাম বৰভূঞা পিতাৰ নাম: আব্দুল খালিক বৰভূঞা ঘৰ নং : ১৪০ বয়স : 36 লিঙ্গ : পুৰুষ
63	DCS0441121	ফটো উপলব্ধ	নাম : জাহ্মিনা বেগম বৰভূঞা পিতাৰ নাম: আব্দুল খালিক বৰভূঞা ঘৰ নং : ১৪০ বয়স : 32 লিঙ্গ : মহিলা
64	DCS0441154	ফটো উপলব্ধ	নাম : চিৰিনা বেগম স্বামীৰ নাম: আব্দুল কালাম বৰভূঞা ঘৰ নং : ১৪০ বয়স : 28 লিঙ্গ : মহিলা
65	DCS4738696	ফটো উপলব্ধ	নাম : জয়নাল উদ্দিন বৰভূঞা পিতাৰ নাম: আব্দুল খালিক বৰভূঞা ঘৰ নং : ১৪০ক বয়স : 46 লিঙ্গ : পুৰুষ
66	DCS4743775	ফটো উপলব্ধ	নাম : বাইছা বেগম স্বামীৰ নাম: জয়নাল উদ্দিন বৰভূঞা ঘৰ নং : ১৪০ক বয়স : 38 লিঙ্গ : মহিলা
67	DCS4738721	ফটো উপলব্ধ	নাম : ছালেহা বেগম চৌধুৰী স্বামীৰ নাম: মতিউৰ রহমান চৌধুৰী ঘৰ নং : ১৪১ বয়স : 52 লিঙ্গ : মহিলা
68	DCS0381061	ফটো উপলব্ধ	নাম : আফছানা বেগম চৌধুৰী পিতাৰ নাম: মতিবুৰ রহমান চৌধুৰী ঘৰ নং : ১৪১ বয়স : 27 লিঙ্গ : মহিলা
69	DCS0647396	ফটো উপলব্ধ	নাম : স্বৰমুদৰ রহমান চৌধুৰী পিতাৰ নাম: মতিউৰ রহমান চৌধুৰী ঘৰ নং : ১৪১ বয়স : 25 লিঙ্গ : পুৰুষ
70	DCS1842475	ফটো উপলব্ধ	নাম : মো মুছা ৰাজা চৌধুৰী পিতাৰ নাম: মতিউৰ রহমান চৌধুৰী ঘৰ নং : ১৪১ বয়স : 23 লিঙ্গ : পুৰুষ
71	DUU0153999	ফটো উপলব্ধ	নাম : খালিদ চৌধুৰী মাতৃৰ নাম: ছালেহা বেগম চৌধুৰী ঘৰ নং : 141 বয়স : 19 লিঙ্গ : পুৰুষ
72	DCS2057070	ফটো উপলব্ধ	নাম : মনিৰ উদ্দিন পিতাৰ নাম: সিৰাজ উদ্দিন ঘৰ নং : ১৪২ বয়স : 31 লিঙ্গ : পুৰুষ
73	DCS0292946	ফটো উপলব্ধ	নাম : আবিদা বেগম স্বামীৰ নাম: মনিৰ উদ্দিন ঘৰ নং : ১৪২ বয়স : 28 লিঙ্গ : মহিলা
74	DUU0089888	ফটো উপলব্ধ	নাম : দিলহান তাচিয়া চৌধুৰী পিতাৰ নাম: মতিউৰ রহমান চৌধুৰী ঘৰ নং : 142 বয়স : 21 লিঙ্গ : মহিলা
75	DCS4738743	ফটো উপলব্ধ	নাম : মইনুল হক পিতাৰ নাম: ছিৰাজ উদ্দিন ঘৰ নং : 142ক বয়স : 38 লিঙ্গ : পুৰুষ
76	DCS4738754	ফটো উপলব্ধ	নাম : আকলিমা বেগম স্বামীৰ নাম: মইনুল হক ঘৰ নং : 142ক বয়স : 34 লিঙ্গ : মহিলা
77	DCS4738776	ফটো উপলব্ধ	নাম : ৰয়চুন বিবি স্বামীৰ নাম: আব্দুল জলিল ঘৰ নং : ১৪৩ বয়স : 67 লিঙ্গ : মহিলা
78	DCS4738798	ফটো উপলব্ধ	নাম : নেহৰন নেছা স্বামীৰ নাম: ফকৰ উদ্দিন ঘৰ নং : ১৪৪ বয়স : 48 লিঙ্গ : মহিলা
79	DCS4738787	ফটো উপলব্ধ	নাম : ফাৰুক উদ্দিন পিতাৰ নাম: ফকৰ উদ্দিন ঘৰ নং : ১৪৪ বয়স : 41 লিঙ্গ : পুৰুষ
80	DUU0213173	ফটো উপলব্ধ	নাম : নাজিমা বেগম পিতাৰ নাম: ফখৰ উদ্দিন ঘৰ নং : 144 বয়স : 37 লিঙ্গ : মহিলা
81	DCS0440313	ফটো উপলব্ধ	নাম : পাৰবিনা বেগম স্বামীৰ নাম: ৰিয়াজুল আহমদ ঘৰ নং : ১৪৪ বয়স : 30 লিঙ্গ : মহিলা
82	DCS0449520	ফটো উপলব্ধ	নাম : তাজুল আহমেদ পিতাৰ নাম: ফখৰ উদ্দিন ঘৰ নং : ১৪৪ বয়স : 29 লিঙ্গ : পুৰুষ
83	DCS0625632	ফটো উপলব্ধ	নাম : ছাবিনা বেগম পিতাৰ নাম: ফখৰ উদ্দিন ঘৰ নং : ১৪৪ বয়স : 26 লিঙ্গ : মহিলা
84	DCS0507038	ফটো উপলব্ধ	নাম : ৰিবুল আহমেদ পিতাৰ নাম: ফকৰ উদ্দিন ঘৰ নং : ১৪৪ বয়স : 24 লিঙ্গ : পুৰুষ
85	DCS1702695	ফটো উপলব্ধ	নাম : মুকতাজুল আহমেদ পিতাৰ নাম: ফকৰ উদ্দিন ঘৰ নং : ১৪৪ বয়স : 23 লিঙ্গ : পুৰুষ
86	DCS0440321	ফটো উপলব্ধ	নাম : ৰিয়াজুল আহমদ পিতাৰ নাম: ফখৰ উদ্দিন ঘৰ নং : 144 ঘ বয়স : 26 লিঙ্গ : পুৰুষ
87	DCS0050278	ফটো উপলব্ধ	নাম : দিলোৰা বেগম স্বামীৰ নাম: ৰিজল আহমেদ ঘৰ নং : 144 গ বয়স : 36 লিঙ্গ : মহিলা
88	DCS4743231	ফটো উপলব্ধ	নাম : ৰিজল আহমদ পিতাৰ নাম: ফকৰ উদ্দিন ঘৰ নং : 144 গ বয়স : 32 লিঙ্গ : পুৰুষ
89	DCS4738812	ফটো উপলব্ধ	নাম : নাচিৰ উদ্দিন পিতাৰ নাম: আব্দুল মজিদ ঘৰ নং : ১৪৫ বয়স : 48 লিঙ্গ : পুৰুষ
90	DCS4738823	ফটো উপলব্ধ	নাম : বেচমা খাতুন স্বামীৰ নাম: নাচিৰ উদ্দিন ঘৰ নং : ১৪৫ বয়স : 46 লিঙ্গ : মহিলা



91 নাম : মাচুম আহমেদ পিতাৰ নাম: নাচিৰ উদ্দিন ঘৰ নং : ১৪৫ বয়স : 23 লিঙ্গ : পুৰুষ	DCS1349208 ফটো উপলব্ধ	92 নাম : স্বাহাদত উল্লাহ পিতাৰ নাম: আব্দুল হাসিম ঘৰ নং : ১৪৬ বয়স : 54 লিঙ্গ : পুৰুষ	DCS4738845 ফটো উপলব্ধ	93 নাম : পিয়াৰা বেগম স্বামীৰ নাম: স্বাহাদত উল্লাহ ঘৰ নং : ১৪৬ বয়স : 53 লিঙ্গ : মহিলা	DCS4738856 ফটো উপলব্ধ
94 নাম : মহাম্মদ দিলোৱাৰ হুছেইন পিতাৰ নাম: মহাম্মদ আনৱাৰ হুছেইন ঘৰ নং : ১৪৬ বয়স : 36 লিঙ্গ : পুৰুষ	DCS4738867 ফটো উপলব্ধ	95 নাম : ইমৰান হুছেইন পিতাৰ নাম: স্বাহাদত উল্লাহ ঘৰ নং : ১৪৬ বয়স : 27 লিঙ্গ : পুৰুষ	DCS0161323 ফটো উপলব্ধ	96 নাম : ছামচুল হক পিতাৰ নাম: স্বাহাদত উল্লাহ ঘৰ নং : 146ক বয়স : 34 লিঙ্গ : পুৰুষ	DCS2057207 ফটো উপলব্ধ
97 নাম : নাজমিনা বেগম স্বামীৰ নাম: ছামচুল হক ঘৰ নং : 23 বয়স : 23 লিঙ্গ : মহিলা	DCS1552132 ফটো উপলব্ধ	# 98 নাম : মাৰুফা বেগম স্বামীৰ নাম: মহম্মদ দিলোৱাৰ হুছেইন ঘৰ নং : 146 ক বয়স : 28 লিঙ্গ : মহিলা	DCS6315816 ফটো উপলব্ধ	99 নাম : ৰফিক উল্লাহ পিতাৰ নাম: আব্দুল হাচিম ঘৰ নং : ১৪৭ বয়স : 60 লিঙ্গ : পুৰুষ	DCS4738878 ফটো উপলব্ধ
100 নাম : হাজিৰা বেগম স্বামীৰ নাম: ৰফিক উল্লাহ ঘৰ নং : ১৪৭ বয়স : 57 লিঙ্গ : মহিলা	DCS4738889 ফটো উপলব্ধ	101 নাম : জোবাইৰ আহমেদ পিতাৰ নাম: ৰফিক উল্লাহ ঘৰ নং : ১৪৭ বয়স : 26 লিঙ্গ : পুৰুষ	DCS0564914 ফটো উপলব্ধ	102 নাম : নজৰুল ইছলাম পিতাৰ নাম: আব্দুল হেকিম ঘৰ নং : ১৪৮ বয়স : 51 লিঙ্গ : পুৰুষ	DCS4738890 ফটো উপলব্ধ
103 নাম : আচমা বেগম স্বামীৰ নাম: নজৰুল ইছলাম ঘৰ নং : ১৪৮ বয়স : 40 লিঙ্গ : মহিলা	DCS4738903 ফটো উপলব্ধ	104 নাম : বিলাল উদ্দিন পিতাৰ নাম: নজৰুল ইছলাম ঘৰ নং : 148 বয়স : 30 লিঙ্গ : পুৰুষ	DCS2057150 ফটো উপলব্ধ	105 নাম : বিছমা বেগম স্বামীৰ নাম: বিলাল উদ্দিন ঘৰ নং : ১৪৮ বয়স : 27 লিঙ্গ : মহিলা	DCS0656090 ফটো উপলব্ধ
106 নাম : ৰবিজল ইছলাম পিতাৰ নাম: নজৰুল ইছলাম ঘৰ নং : 148 বয়স : 25 লিঙ্গ : পুৰুষ	DCS6309264 ফটো উপলব্ধ	107 নাম : শ্বাহিন আহমেদ পিতাৰ নাম: ৰফিক উল্লাহ ঘৰ নং : ১৪৮ বয়স : 23 লিঙ্গ : পুৰুষ	DCS1490853 ফটো উপলব্ধ	108 নাম : আব্দুল মজিদ পিতাৰ নাম: বাছিৰ উদ্দিন ঘৰ নং : 149 বয়স : 23 লিঙ্গ : পুৰুষ	DUU0213199 ফটো উপলব্ধ
109 নাম : মজাইদ আলী পিতাৰ নাম: বাছিৰ উদ্দিন ঘৰ নং : 149 বয়স : 22 লিঙ্গ : পুৰুষ	DUU0213181 ফটো উপলব্ধ	110 নাম : মজিব্বৰ ৰহমান পিতাৰ নাম: বাছিৰ উদ্দিন ঘৰ নং : ১৪৯ ক বয়স : 24 লিঙ্গ : পুৰুষ	DCS1763614 ফটো উপলব্ধ	111 নাম : বাচিৰ উদ্দিন পিতাৰ নাম: আব্দুল হেকিম ঘৰ নং : ১৪৯ক বয়স : 53 লিঙ্গ : পুৰুষ	DCS4738925 ফটো উপলব্ধ
112 নাম : মিনাৰা বেগম স্বামীৰ নাম: বাচিৰ উদ্দিন ঘৰ নং : ১৪৯ক বয়স : 49 লিঙ্গ : মহিলা	DCS4738936 ফটো উপলব্ধ	113 নাম : ফাৰুক আহমেদ পিতাৰ নাম: আব্দুল হেকিম ঘৰ নং : ১৫০ বয়স : 48 লিঙ্গ : পুৰুষ	DCS4738947 ফটো উপলব্ধ	114 নাম : আকাতুন নেছা স্বামীৰ নাম: ফাৰুক আহমেদ ঘৰ নং : ১৫০ বয়স : 46 লিঙ্গ : মহিলা	DCS4738958 ফটো উপলব্ধ
115 নাম : কবিল হুছেইন পিতাৰ নাম: ফাৰুক আহমেদ ঘৰ নং : ১৫০ বয়স : 25 লিঙ্গ : পুৰুষ	DCS0660514 ফটো উপলব্ধ	116 নাম : শুবানা বেগম পিতাৰ নাম: ফাৰুক আহমেদ ঘৰ নং : ১৫০ বয়স : 22 লিঙ্গ : মহিলা	DCS1843648 ফটো উপলব্ধ	117 নাম : ওৱাজিদ আলী পিতাৰ নাম: আব্দুল হেকিম ঘৰ নং : ১৫১ বয়স : 61 লিঙ্গ : পুৰুষ	DCS4738969 ফটো উপলব্ধ
118 নাম : নেকজান বিবি স্বামীৰ নাম: ৱাজিদ আলী ঘৰ নং : ১৫১ বয়স : 51 লিঙ্গ : মহিলা	DCS4738970 ফটো উপলব্ধ	119 নাম : দিলোৱাৰ হুছেইন পিতাৰ নাম: ওৱাজিদ আলী ঘৰ নং : ১৫১ বয়স : 32 লিঙ্গ : পুৰুষ	DCS4738981 ফটো উপলব্ধ	120 নাম : নাজমিন চুলতানা স্বামীৰ নাম: দিলোৱাৰ হুছেইন ঘৰ নং : ১৫১(ক) বয়স : 30 লিঙ্গ : মহিলা	DCS0121806 ফটো উপলব্ধ



121 নাম : চহিদুৰ ৰহমান বৰভূঞা পিতাৰ নাম: আলাউদ্দিন বৰভূঞা ঘৰ নং : ১৫২ বয়স : 37 লিঙ্গ : পুৰুষ	DCS4738505 ফটো উপলব্ধ	122 নাম : জাচমিনা বেগম স্বামীৰ নাম: চহিদুৰ ৰহমান বৰভূঞা ঘৰ নং : ১৫২ বয়স : 25 লিঙ্গ : মহিলা	DCS1551399 ফটো উপলব্ধ	123 নাম : হাজিৰা খাতুন স্বামীৰ নাম: মাহমুদ আলী ঘৰ নং : ১৫৩ বয়স : 70 লিঙ্গ : মহিলা	DCS4739008 ফটো উপলব্ধ
124 নাম : গিয়াছ উদ্দিন পিতাৰ নাম: মাহমুদ আলী ঘৰ নং : ১৫৩ বয়স : 39 লিঙ্গ : পুৰুষ	DCS4739019 ফটো উপলব্ধ	125 নাম : জাছমিনা বেগম স্বামীৰ নাম: গিয়াছ উদ্দিন ঘৰ নং : ১৫৩ বয়স : 31 লিঙ্গ : মহিলা	DCS4743957 ফটো উপলব্ধ	126 নাম : ফখৰ উদ্দিন পিতাৰ নাম: মাহমুদ আলী ঘৰ নং : ১৫৪ বয়স : 49 লিঙ্গ : পুৰুষ	DCS4739020 ফটো উপলব্ধ
127 নাম : পিয়াৰা বেগম স্বামীৰ নাম: ফখৰ উদ্দিন উদ্দিন ঘৰ নং : ১৫৪ বয়স : 32 লিঙ্গ : মহিলা	DCS4743991 ফটো উপলব্ধ	128 নাম : জামাল উদ্দিন পিতাৰ নাম: ফখৰ উদ্দিন ঘৰ নং : ১৫৪ বয়স : 31 লিঙ্গ : পুৰুষ	DCS0382200 ফটো উপলব্ধ	129 নাম : হাছিব উদ্দিন পিতাৰ নাম: ফখৰ উদ্দিন ঘৰ নং : 154 বয়স : 23 লিঙ্গ : পুৰুষ	DCS6257729 ফটো উপলব্ধ
130 নাম : চুবতুন নেছা বৰভূঞা স্বামীৰ নাম: আব্দুল হাসিম বৰভূঞা ঘৰ নং : ১৫৬ বয়স : 72 লিঙ্গ : মহিলা	DCS4739075 ফটো উপলব্ধ	131 নাম : আব্দুল চুবুৰ বৰভূঞা পিতাৰ নাম: আব্দুল হাসিম বৰভূঞা ঘৰ নং : ১৫৬ বয়স : 42 লিঙ্গ : পুৰুষ	DCS4739097 ফটো উপলব্ধ	132 নাম : বুকছানা বেগম পিতাৰ নাম: জালাল উদ্দিন ঘৰ নং : 156 বয়স : 33 লিঙ্গ : মহিলা	DCS0312686 ফটো উপলব্ধ
133 নাম : আব্দুল মন্নাফ বৰভূঞা পিতাৰ নাম: আব্দুল হাচিম বৰভূঞা ঘৰ নং : ১৫৬ক বয়স : 52 লিঙ্গ : পুৰুষ	DCS4739086 ফটো উপলব্ধ	134 নাম : বিজৱানা বেগম মজুমদাৰ স্বামীৰ নাম: আব্দুল মন্নাফ বৰভূঞা ঘৰ নং : ১৫৬ক বয়স : 39 লিঙ্গ : মহিলা	DCS4739111 ফটো উপলব্ধ	135 নাম : আব্দুল কাদিৰ বৰভূঞা পিতাৰ নাম: আব্দুল হাসিম বৰভূঞা ঘৰ নং : ১৫৭ বয়স : 57 লিঙ্গ : পুৰুষ	DCS4739122 ফটো উপলব্ধ
136 নাম : ৰুকিয়া বেগম লক্ষৰ স্বামীৰ নাম: আব্দুল কাদিৰ বৰভূঞা ঘৰ নং : ১৫৭ বয়স : 51 লিঙ্গ : মহিলা	DCS4739133 ফটো উপলব্ধ	137 নাম : আনজমা ফিৰদৌচি পিতাৰ নাম: আব্দুল কাদিৰ বৰভূঞা ঘৰ নং : ১৫৭ বয়স : 26 লিঙ্গ : মহিলা	DCS0440354 ফটো উপলব্ধ	138 নাম : মাচুমা ফীৰদৌচি পিতাৰ নাম: আব্দুল কাদিৰ বৰভূঞা ঘৰ নং : ১৫৭ বয়স : 22 লিঙ্গ : মহিলা	DCS1824630 ফটো উপলব্ধ
139 নাম : মঃ আফৰুজ আলম বৰভূঞা পিতাৰ নাম: আব্দুল কাদিৰ ঘৰ নং : 157 বয়স : 20 লিঙ্গ : পুৰুষ	DUU0091751 ফটো উপলব্ধ	140 নাম : আব্দুল কুদ্দুছ বৰভূঞা পিতাৰ নাম: আব্দুল হাসিম বৰভূঞা ঘৰ নং : ১৫৭খ বয়স : 46 লিঙ্গ : পুৰুষ	DCS4739144 ফটো উপলব্ধ	141 নাম : চাবিনা বেগম স্বামীৰ নাম: আব্দুল কুদ্দুছ বৰভূঞা ঘৰ নং : ১৫৭খ বয়স : 29 লিঙ্গ : মহিলা	DCS0064238 ফটো উপলব্ধ
142 নাম : কুতুব উদ্দিন লক্ষৰ পিতাৰ নাম: হাজী শকত আলী লক্ষৰ ঘৰ নং : ১৫৮ বয়স : 62 লিঙ্গ : পুৰুষ	DCS4739155 ফটো উপলব্ধ	143 নাম : আলপৰী খাতুন স্বামীৰ নাম: কুতুব উদ্দিন লক্ষৰ ঘৰ নং : ১৫৮ বয়স : 55 লিঙ্গ : মহিলা	DCS4739166 ফটো উপলব্ধ	144 নাম : মঃ হুছেইন আহমেদ লক্ষৰ পিতাৰ নাম: কুতুব উদ্দিন লক্ষৰ ঘৰ নং : ১৫৮ বয়স : 34 লিঙ্গ : পুৰুষ	DCS4743184 ফটো উপলব্ধ
145 নাম : ফৰিদা বেগম লক্ষৰ স্বামীৰ নাম: হুছেইন আহমেদ লক্ষৰ ঘৰ নং : 158 বয়স : 23 লিঙ্গ : মহিলা	DCS6262125 ফটো উপলব্ধ	146 নাম : কপিল উদ্দিন লক্ষৰ পিতাৰ নাম: কুতুব উদ্দিন লক্ষৰ ঘৰ নং : 158ক বয়স : 37 লিঙ্গ : পুৰুষ	DCS4739177 ফটো উপলব্ধ	147 নাম : ইমৰানা বেগম স্বামীৰ নাম: কপিল উদ্দিন লক্ষৰ ঘৰ নং : 158ক বয়স : 31 লিঙ্গ : মহিলা	DCS0447995 ফটো উপলব্ধ
148 নাম : আলা উদ্দিন লক্ষৰ পিতাৰ নাম: হাজী শকত আলী লক্ষৰ ঘৰ নং : ১৫৯ বয়স : 57 লিঙ্গ : পুৰুষ	DCS4739188 ফটো উপলব্ধ	149 নাম : হাজিৰা বেগম লক্ষৰ স্বামীৰ নাম: আলা উদ্দিন লক্ষৰ ঘৰ নং : ১৫৯ বয়স : 51 লিঙ্গ : মহিলা	DCS4739199 ফটো উপলব্ধ	150 নাম : জাবিল হুছেইন পিতাৰ নাম: আলা উদ্দিন লক্ষৰ ঘৰ নং : ১৫৯ বয়স : 26 লিঙ্গ : পুৰুষ	DCS0380980 ফটো উপলব্ধ



151 নাম : জমিল হুছেইন পিতাৰ নাম: আলী উদ্দিন লক্ষৰ ঘৰ নং : 159 বয়স : 22 লিঙ্গ : পুৰুষ	DCS2013936 ফটো উপলব্ধ	152 নাম : সফনা বেগম স্বামীৰ নাম: জাবিল হুছেইন ঘৰ নং : 159 ক বয়স : 22 লিঙ্গ : মহিলা	DUU0104257 ফটো উপলব্ধ	153 নাম : হাছিব উদ্দিন পিতাৰ নাম: আবুল খায়েৰ ঘৰ নং : 160 গ বয়স : 21 লিঙ্গ : পুৰুষ	DUU0119123 ফটো উপলব্ধ
154 নাম : আয়শা বেগম স্বামীৰ নাম: কুটি মিয়া ঘৰ নং : 160ক বয়স : 57 লিঙ্গ : মহিলা	DCS4739213 ফটো উপলব্ধ	155 নাম : আবু তাহেৰ পিতাৰ নাম: কুটি মিয়া ঘৰ নং : 160ক বয়স : 39 লিঙ্গ : পুৰুষ	DCS4739235 ফটো উপলব্ধ	156 নাম : আবুল খায়েৰ পিতাৰ নাম: কুটি মিয়া ঘৰ নং : 160ক বয়স : 36 লিঙ্গ : পুৰুষ	DCS4739246 ফটো উপলব্ধ
157 নাম : আলী আহমেদ পিতাৰ নাম: লাল মিয়া ঘৰ নং : 161 বয়স : 53 লিঙ্গ : পুৰুষ	DCS4739257 ফটো উপলব্ধ	158 নাম : আলোহা বেগম স্বামীৰ নাম: আলী আহমেদ ঘৰ নং : 161 বয়স : 41 লিঙ্গ : মহিলা	DCS4739268 ফটো উপলব্ধ	159 নাম : শ্বহিদ আহমেদ পিতাৰ নাম: মইনুল হক ঘৰ নং : 161 বয়স : 31 লিঙ্গ : পুৰুষ	DCS0069146 ফটো উপলব্ধ
160 নাম : ছাবিৰ আহমেদ পিতাৰ নাম: আলী আহমেদ ঘৰ নং : 161 বয়স : 23 লিঙ্গ : পুৰুষ	DCS1492388 ফটো উপলব্ধ	161 নাম : বেবিনা খাতুন স্বামীৰ নাম: শ্বহিদ আহমেদ ঘৰ নং : 161 বয়স : 21 লিঙ্গ : মহিলা	DCS6301097 ফটো উপলব্ধ	162 নাম : শ্বাকিৰ আহমেদ পিতাৰ নাম: আলী আহমেদ ঘৰ নং : 161 বয়স : 20 লিঙ্গ : পুৰুষ	DUU0091942 ফটো উপলব্ধ
163 নাম : তফৰা স্বামীৰ নাম: মইনুল হক ঘৰ নং : 161খ বয়স : 47 লিঙ্গ : মহিলা	DCS4739279 ফটো উপলব্ধ	164 নাম : শ্বৰিফা বেগম স্বামীৰ নাম: আজিৰ উদ্দিন ঘৰ নং : 162 বয়স : 54 লিঙ্গ : মহিলা	DCS4739280 ফটো উপলব্ধ	165 নাম : নাসিৰ উদ্দিন পিতাৰ নাম: আজিৰ উদ্দিন ঘৰ নং : 162 বয়স : 28 লিঙ্গ : পুৰুষ	DCS0382044 ফটো উপলব্ধ
166 নাম : ৰায়না বেগম পিতাৰ নাম: ৰাজা মিঞা ঘৰ নং : 162 বয়স : 25 লিঙ্গ : মহিলা	DCS0649806 ফটো উপলব্ধ	167 নাম : আফছানা বেগম পিতাৰ নাম: আজিৰ উদ্দিন ঘৰ নং : 162 বয়স : 21 লিঙ্গ : পুৰুষ	DCS6266522 ফটো উপলব্ধ	168 নাম : মোঃ শৰিফ উদ্দিন পিতাৰ নাম: আজিৰ উদ্দিন ঘৰ নং : 162 বয়স : 19 লিঙ্গ : পুৰুষ	DUU0153940 ফটো উপলব্ধ
169 নাম : আব্দুল কৰিম বৰভূঞা পিতাৰ নাম: আব্দুল আজিজ বৰভূঞা ঘৰ নং : 163 বয়স : 44 লিঙ্গ : পুৰুষ	DCS4739291 ফটো উপলব্ধ	170 নাম : ফৰিদা বেগম বৰভূঞা স্বামীৰ নাম: আব্দুল কৰিম বৰভূঞা ঘৰ নং : 163 বয়স : 37 লিঙ্গ : মহিলা	DCS4743979 ফটো উপলব্ধ	171 নাম : আব্দুল নূৰ বৰভূঞা পিতাৰ নাম: আব্দুল আজিজ বৰভূঞা ঘৰ নং : 163 বয়স : 37 লিঙ্গ : পুৰুষ	DCS4739315 ফটো উপলব্ধ
172 নাম : চুহানা বেগম স্বামীৰ নাম: আব্দুল নূৰ বৰভূঞা ঘৰ নং : 163 বয়স : 26 লিঙ্গ : মহিলা	DCS1537281 ফটো উপলব্ধ	173 নাম : আব্দুল গফুৰ বৰভূঞা পিতাৰ নাম: আব্দুল আজিজ বৰভূঞা ঘৰ নং : 163ক বয়স : 41 লিঙ্গ : পুৰুষ	DCS4739304 ফটো উপলব্ধ	174 নাম : ৰোজানা বেগম স্বামীৰ নাম: আব্দুল গফুৰ বৰভূঞা ঘৰ নং : 163ক বয়স : 30 লিঙ্গ : মহিলা	DCS2057058 ফটো উপলব্ধ
175 নাম : আব্দুল মালিক বৰভূঞা পিতাৰ নাম: আব্দুল আজিজ বৰভূঞা ঘৰ নং : 168 বয়স : 58 লিঙ্গ : পুৰুষ	DCS4739326 ফটো উপলব্ধ	176 নাম : ৰুকিয়া চুলতানা স্বামীৰ নাম: আব্দুল মালিক বৰভূঞা ঘৰ নং : 168 বয়স : 56 লিঙ্গ : মহিলা	DCS4739337 ফটো উপলব্ধ	177 নাম : মহাম্মদ তাহিৰ আহমেদ পিতাৰ নাম: সাহাব উদ্দিন ঘৰ নং : 268 বয়স : 33 লিঙ্গ : পুৰুষ	DCS0308486 ফটো উপলব্ধ
178 নাম : ফাইজ আহমেদ বৰভূঞা পিতাৰ নাম: আব্দুল মালিক বৰভূঞা ঘৰ নং : 168 বয়স : 31 লিঙ্গ : পুৰুষ	DCS2057332 ফটো উপলব্ধ	179 নাম : ছাবিৰ আহমেদ বৰভূঞা পিতাৰ নাম: আব্দুল মালিক বৰভূঞা ঘৰ নং : 168 বয়স : 30 লিঙ্গ : পুৰুষ	DCS0071985 ফটো উপলব্ধ	180 নাম : চুলতানা নাছৰিন আকতাৰ পিতাৰ নাম: আব্দুল মালিক বৰভূঞা ঘৰ নং : 168 বয়স : 24 লিঙ্গ : মহিলা	DCS0676403 ফটো উপলব্ধ



181 নাম : মাছুমা বেগম স্বামীৰ নাম: ফাইজ আহমেদ বৰভূঞা ঘৰ নং : 164 খ বয়স : 23 লিঙ্গ : মহিলা	DUU0074880 ফটো উপলব্ধ	182 নাম : ৰৌজ আহমেদ বৰভূঞা পিতাৰ নাম: আব্দুল মালিক বৰভূঞা ঘৰ নং : 168 ক বয়স : 31 লিঙ্গ : পুৰুষ	DCS2057218 ফটো উপলব্ধ	183 নাম : হবিবা বেগম স্বামীৰ নাম: ৰৌজ আহমেদ বৰভূঞা ঘৰ নং : 164 ক বয়স : 24 লিঙ্গ : মহিলা	DCS6278600 ফটো উপলব্ধ
184 নাম : আব্দুল মতলিব বৰভূঞা পিতাৰ নাম: আব্দুল আজিজ বৰভূঞা ঘৰ নং : 165 বয়স : 46 লিঙ্গ : পুৰুষ	DCS4739348 ফটো উপলব্ধ	185 নাম : আয়েশা বেগম স্বামীৰ নাম: আব্দুল মতলিব বৰভূঞা ঘৰ নং : 165 বয়স : 44 লিঙ্গ : মহিলা	DCS4739359 ফটো উপলব্ধ	186 নাম : নজৰানা বেগম পিতাৰ নাম: আব্দুল মতলিব বৰভূঞা ঘৰ নং : 165 বয়স : 24 লিঙ্গ : মহিলা	DCS0676270 ফটো উপলব্ধ
187 নাম : মোঃ মেহবুব আলম পিতাৰ নাম: আব্দুল মতলিব ঘৰ নং : 165 বয়স : 23 লিঙ্গ : পুৰুষ	DCS1491471 ফটো উপলব্ধ	E 188 নাম : তেৰাব আলী পিতাৰ নাম: আহমেদ আলী ঘৰ নং : 166 বয়স : 75 লিঙ্গ : পুৰুষ	DCS4739360 ফটো উপলব্ধ	189 নাম : কুটিফুল নেছা স্বামীৰ নাম: তেৰাব আলী ঘৰ নং : 166 বয়স : 68 লিঙ্গ : মহিলা	DCS4739371 ফটো উপলব্ধ
190 নাম : জয়গুন নেছা পিতাৰ নাম: শ্ৰীৰূপত আলী ঘৰ নং : 166 বয়স : 33 লিঙ্গ : মহিলা	DCS4744041 ফটো উপলব্ধ	191 নাম : বাবুল আহমেদ পিতাৰ নাম: তেৰাব আলী ঘৰ নং : 166 বয়স : 30 লিঙ্গ : পুৰুষ	DCS4744234 ফটো উপলব্ধ	192 নাম : কুলচুমা বেগম পিতাৰ নাম: কুদ্দুছ আলী ঘৰ নং : 166 বয়স : 29 লিঙ্গ : মহিলা	DCS1623800 ফটো উপলব্ধ
193 নাম : ইছাক আলী পিতাৰ নাম: আহমেদ আলী ঘৰ নং : 169 বয়স : 68 লিঙ্গ : পুৰুষ	DCS4740356 ফটো উপলব্ধ	194 নাম : জয়দন বিবি স্বামীৰ নাম: ইছাক আলী ঘৰ নং : 169 বয়স : 47 লিঙ্গ : মহিলা	DCS4739406 ফটো উপলব্ধ	195 নাম : ৰফিক আহমেদ পিতাৰ নাম: আজিৰ উদ্দিন ঘৰ নং : 167 বয়স : 26 লিঙ্গ : পুৰুষ	DCS0008417 ফটো উপলব্ধ
196 নাম : আৰব আলী পিতাৰ নাম: আহমেদ আলী ঘৰ নং : 168 বয়স : 71 লিঙ্গ : পুৰুষ	DCS4739417 ফটো উপলব্ধ	197 নাম : আব্দুল কালাম পিতাৰ নাম: আৰব আলী ঘৰ নং : 168 বয়স : 44 লিঙ্গ : পুৰুষ	DCS4739439 ফটো উপলব্ধ	198 নাম : স্বাহিদা বেগম স্বামীৰ নাম: আব্দুল কুদ্দুছ ঘৰ নং : 168 বয়স : 35 লিঙ্গ : মহিলা	DCS4743742 ফটো উপলব্ধ
199 নাম : আনোৱাৰা বেগম স্বামীৰ নাম: আব্দুল কালাম ঘৰ নং : 168 বয়স : 30 লিঙ্গ : মহিলা	DCS0381871 ফটো উপলব্ধ	200 নাম : আব্দুল কুদ্দুছ পিতাৰ নাম: আৰব আলী ঘৰ নং : 168 ক বয়স : 41 লিঙ্গ : পুৰুষ	DCS4739440 ফটো উপলব্ধ	201 নাম : ৰূপচানা বেগম স্বামীৰ নাম: আব্দুল লতিব ঘৰ নং : 168 খ বয়স : 34 লিঙ্গ : মহিলা	DCS4743446 ফটো উপলব্ধ
202 নাম : আব্দুল লতিব পিতাৰ নাম: আৰব আলী ঘৰ নং : 168 খ বয়স : 38 লিঙ্গ : পুৰুষ	DCS4739451 ফটো উপলব্ধ	203 নাম : আব্দুল্লাহ আহমেদ পিতাৰ নাম: আৰব আলী ঘৰ নং : 169 বয়স : 51 লিঙ্গ : পুৰুষ	DCS4739462 ফটো উপলব্ধ	204 নাম : ৰুকিয়া বেগম স্বামীৰ নাম: আব্দুল্লাহ আহমেদ ঘৰ নং : 169 বয়স : 47 লিঙ্গ : মহিলা	DCS4739473 ফটো উপলব্ধ
205 নাম : চুলতান আহমেদ পিতাৰ নাম: আব্দুল্লাহ আহমেদ ঘৰ নং : 169 বয়স : 28 লিঙ্গ : পুৰুষ	DCS0076828 ফটো উপলব্ধ	R 206 নাম : ইমৰানা বেগম স্বামীৰ নাম: শ্ৰীৰূপত ইছলাম ঘৰ নং : 169 বয়স : 27 লিঙ্গ : মহিলা	DCS0548651 ফটো উপলব্ধ	207 নাম : ছাদিক আহমেদ পিতাৰ নাম: আব্দুল্লাহ আহমেদ ঘৰ নং : 169 বয়স : 23 লিঙ্গ : পুৰুষ	DCS1362011 ফটো উপলব্ধ
208 নাম : মনজুমা চামিম পিতাৰ নাম: আব্দুল্লাহ আহমেদ ঘৰ নং : 169 বয়স : 21 লিঙ্গ : মহিলা	DUU0203042 ফটো উপলব্ধ	209 নাম : মায়াজুল ইছলাম পিতাৰ নাম: আছাদ উদ্দিন ঘৰ নং : 169 ক বয়স : 41 লিঙ্গ : পুৰুষ	DCS4838964 ফটো উপলব্ধ	210 নাম : আব্দুল গফুৰ পিতাৰ নাম: আৰব আলী ঘৰ নং : 190 বয়স : 46 লিঙ্গ : পুৰুষ	DCS4739484 ফটো উপলব্ধ



211	DCS4739495	ফটো উপলব্ধ	212	DCS4739508	ফটো উপলব্ধ	213	DCS4739519	ফটো উপলব্ধ
নাম : চুলতানা বেগম স্বামীৰ নাম : আব্দুল গফুৰ ঘৰ নং : ১৭০ বয়স : 38 লিঙ্গ : মহিলা			নাম : চফিকুৰ ৰহমান চৌধুৰী পিতাৰ নাম : হাজী মোজাম্মিল আলী চৌধুৰী ঘৰ নং : ১৭১ বয়স : 63 লিঙ্গ : পুৰুষ			নাম : মমিনা বেগম চৌধুৰী স্বামীৰ নাম : চফিকুৰ ৰহমান চৌধুৰী ঘৰ নং : ১৭১ বয়স : 49 লিঙ্গ : মহিলা		
214	DCS2057036	ফটো উপলব্ধ	215	DCS0078766	ফটো উপলব্ধ	216	DCS0629386	ফটো উপলব্ধ
নাম : ফিৰদৌছী ৰহমান চৌধুৰী পিতাৰ নাম : চফিকুৰ ৰহমান চৌধুৰী ঘৰ নং : ১৭১ বয়স : 30 লিঙ্গ : মহিলা			নাম : ওৱাহিদা ৰহমান চৌধুৰী পিতাৰ নাম : চফিকুৰ ৰহমান চৌধুৰী ঘৰ নং : ১৭১ বয়স : 28 লিঙ্গ : মহিলা			নাম : তোহিদা ৰহমান চৌধুৰী পিতাৰ নাম : চফিকুৰ ৰহমান চৌধুৰী ঘৰ নং : ১৭১ বয়স : 27 লিঙ্গ : মহিলা		
217	DCS0622555	ফটো উপলব্ধ	218	DCS4739542	ফটো উপলব্ধ	219	DCS4739564	ফটো উপলব্ধ
নাম : তৈয়ীবা ৰহমান চৌধুৰী পিতাৰ নাম : চফিকুৰ ৰহমান চৌধুৰী ঘৰ নং : ১৭১ বয়স : 25 লিঙ্গ : মহিলা			নাম : হাফছা খাতুন চৌধুৰী স্বামীৰ নাম : ছেদুৰ ৰহমান চৌধুৰী ঘৰ নং : ১৭২ বয়স : 65 লিঙ্গ : মহিলা			নাম : আনোৱাৰ হুচেইন পিতাৰ নাম : ছেদুৰ ৰহমান চৌধুৰী ঘৰ নং : ১৭২ বয়স : 43 লিঙ্গ : পুৰুষ		
220	DCS4739586	ফটো উপলব্ধ	221	DCS6291736	ফটো উপলব্ধ	222	DCS4739553	ফটো উপলব্ধ
নাম : মোঃ ইমৰান হুচেইন চৌধুৰী পিতাৰ নাম : ছেদুৰ ৰহমান চৌধুৰী ঘৰ নং : ১৭২ বয়স : 35 লিঙ্গ : পুৰুষ			নাম : ৰছিনা বেগম স্বামীৰ নাম : ইমৰান হুচেইন চৌধুৰী ঘৰ নং : 172 বয়স : 26 লিঙ্গ : মহিলা			নাম : আলী হুচেইন চৌধুৰী পিতাৰ নাম : ছেদুৰ ৰহমান চৌধুৰী ঘৰ নং : ১৭২ বয়স : 44 লিঙ্গ : পুৰুষ		
223	DCS1504547	ফটো উপলব্ধ	224	DCS4739597	ফটো উপলব্ধ	# 225	DCS4739611	ফটো উপলব্ধ
নাম : ছাৰাছিয়া চুলতানা স্বামীৰ নাম : আলী হুচেইন চৌধুৰী ঘৰ নং : ১৭২ক বয়স : 35 লিঙ্গ : মহিলা			নাম : আকলিমা বিবি চৌধুৰী স্বামীৰ নাম : আজিজুৰ ৰহমান চৌধুৰী ঘৰ নং : ১৭৩ বয়স : 76 লিঙ্গ : মহিলা			নাম : মহম্মাদ ফখৰুল ইছলাম চৌধুৰী পিতাৰ নাম : আজিজুৰ ৰহমান চৌধুৰী ঘৰ নং : ১৭৩ বয়স : 45 লিঙ্গ : পুৰুষ		
226	DCS4739622	ফটো উপলব্ধ	227	DCS0156414	ফটো উপলব্ধ	228	DCS0380972	ফটো উপলব্ধ
নাম : কমৰুল ইছলাম চৌধুৰী পিতাৰ নাম : আজিজুৰ ৰহমান চৌধুৰী ঘৰ নং : ১৭৩ বয়স : 36 লিঙ্গ : পুৰুষ			নাম : ৰাহনা বেগম স্বামীৰ নাম : নজৰুল ইছলাম চৌধুৰী ঘৰ নং : ১৭৩ বয়স : 35 লিঙ্গ : মহিলা			নাম : ছফিনা বেগম চৌধুৰী স্বামীৰ নাম : ফখৰুল ইছলাম চৌধুৰী ঘৰ নং : ১৭৩ বয়স : 30 লিঙ্গ : মহিলা		
229	DCS1493386	ফটো উপলব্ধ	230	DCS4739633	ফটো উপলব্ধ	231	DCS0080028	ফটো উপলব্ধ
নাম : ৰুকিয়া বেগম স্বামীৰ নাম : কমৰুল ইছলাম চৌধুৰী ঘৰ নং : ১৭৩ বয়স : 23 লিঙ্গ : মহিলা			নাম : বাহাৰুল ইছলাম চৌধুৰী পিতাৰ নাম : আজিজুৰ ৰহমান চৌধুৰী ঘৰ নং : ১৭৩ক বয়স : 45 লিঙ্গ : পুৰুষ			নাম : আবিদা বেগম চৌধুৰী স্বামীৰ নাম : বাহাৰুল ইছলাম চৌধুৰী ঘৰ নং : ১৭৩ক বয়স : 32 লিঙ্গ : মহিলা		
232	DCS4739600	ফটো উপলব্ধ	233	DCS4739655	ফটো উপলব্ধ	234	DCS4739666	ফটো উপলব্ধ
নাম : নজৰুল ইছলাম চৌধুৰী পিতাৰ নাম : আজিজুৰ ৰহমান চৌধুৰী ঘৰ নং : 173খ বয়স : 48 লিঙ্গ : পুৰুষ			নাম : আব্দুল মজিদ লক্ষৰ পিতাৰ নাম : চাজিদ ৰাজা লক্ষৰ ঘৰ নং : ১৭৪ বয়স : 76 লিঙ্গ : পুৰুষ			নাম : ৰহিমা বিবি স্বামীৰ নাম : আব্দুল মজিদ লক্ষৰ ঘৰ নং : ১৭৪ বয়স : 67 লিঙ্গ : মহিলা		
235	DCS4739677	ফটো উপলব্ধ	236	DCS4743899	ফটো উপলব্ধ	237	DCS4739688	ফটো উপলব্ধ
নাম : ফজাইল আহমেদ লক্ষৰ পিতাৰ নাম : আব্দুল মজিদ লক্ষৰ ঘৰ নং : ১৭৪ বয়স : 39 লিঙ্গ : পুৰুষ			নাম : মেহবুব চুলতানা বেগম লক্ষৰ স্বামীৰ নাম : ফজাইল আহমেদ লক্ষৰ ঘৰ নং : ১৭৪ বয়স : 39 লিঙ্গ : মহিলা			নাম : চেলিম আহমেদ লক্ষৰ পিতাৰ নাম : আব্দুল মজিদ লক্ষৰ ঘৰ নং : ১৭৪ক বয়স : 37 লিঙ্গ : পুৰুষ		
238	DCS4743559	ফটো উপলব্ধ	239	DCS4739699	ফটো উপলব্ধ	240	DCS4739702	ফটো উপলব্ধ
নাম : ফৰিদা বেগম স্বামীৰ নাম : চেলিম আহমেদ লক্ষৰ ঘৰ নং : ১৭৪ক বয়স : 32 লিঙ্গ : মহিলা			নাম : ৰচিদ আহমেদ লক্ষৰ পিতাৰ নাম : আব্দুল মজিদ লক্ষৰ ঘৰ নং : ১৭৫ বয়স : 47 লিঙ্গ : পুৰুষ			নাম : হাৰাৰুন নেছা স্বামীৰ নাম : ৰচিদ আহমেদ লক্ষৰ ঘৰ নং : ১৭৫ বয়স : 43 লিঙ্গ : মহিলা		



241	DCS0380790	নাম : আব্দুল আজিম লক্ষৰ পিতাৰ নাম: বশিদ আহমেদ লক্ষৰ ঘৰ নং : ১৭৫ বয়স : 25 লিঙ্গ : পুৰুষ	ফটো উপলব্ধ	242	DCS1411636	নাম : আব্দুল হাচিব লক্ষৰ পিতাৰ নাম: বশিদ আহমেদ লক্ষৰ ঘৰ নং : ১৭৫ বয়স : 23 লিঙ্গ : পুৰুষ	ফটো উপলব্ধ	243	DUU0071092	নাম : তামান্না বেগম স্বামীৰ নাম: আব্দুল আজিম লক্ষৰ ঘৰ নং : 175 বয়স : 21 লিঙ্গ : মহিলা	ফটো উপলব্ধ
244	DCS4739713	নাম : চালেমা খাতুন স্বামীৰ নাম: আব্দুল নূৰ লক্ষৰ ঘৰ নং : ১৭৬ বয়স : 66 লিঙ্গ : মহিলা	ফটো উপলব্ধ	245	DCS0537902	নাম : শ্বাহিদ আহমেদ লক্ষৰ পিতাৰ নাম: আব্দুল নূৰ লক্ষৰ ঘৰ নং : ১৭৬ বয়স : 25 লিঙ্গ : পুৰুষ	ফটো উপলব্ধ	246	DCS1614320	নাম : ছাবিনা বেগম স্বামীৰ নাম: শ্বাহিদ আহমেদ লক্ষৰ ঘৰ নং : ১৭৬ বয়স : 23 লিঙ্গ : মহিলা	ফটো উপলব্ধ
247	DCS4739746	নাম : আব্দুল্লা লক্ষৰ পিতাৰ নাম: চাজিদ ৰাজা লক্ষৰ ঘৰ নং : ১৭৭ বয়স : 77 লিঙ্গ : পুৰুষ	ফটো উপলব্ধ	248	DCS4739757	নাম : আকলিমা খাতুন লক্ষৰ স্বামীৰ নাম: আব্দুল্লা লক্ষৰ ঘৰ নং : ১৭৭ বয়স : 60 লিঙ্গ : মহিলা	ফটো উপলব্ধ	249	DCS0694703	নাম : ৰাজিবুল আলম লক্ষৰ পিতাৰ নাম: আব্দুল্লা লক্ষৰ ঘৰ নং : ১৭৭ বয়স : 25 লিঙ্গ : পুৰুষ	ফটো উপলব্ধ
250	DCS1398775	নাম : ইমৰানা বেগম স্বামীৰ নাম: ৰাজিবুল আলম লক্ষৰ ঘৰ নং : 177 বয়স : 24 লিঙ্গ : মহিলা	ফটো উপলব্ধ	251	DCS4739779	নাম : আবুল হুছেইন পিতাৰ নাম: চাজিদ ৰাজা লক্ষৰ ঘৰ নং : ১৭৮ বয়স : 62 লিঙ্গ : পুৰুষ	ফটো উপলব্ধ	252	DCS4739780	নাম : নূৰন নেহাৰ লক্ষৰ স্বামীৰ নাম: আবুল হুছেইন লক্ষৰ ঘৰ নং : ১৭৮ বয়স : 49 লিঙ্গ : মহিলা	ফটো উপলব্ধ
253	DCS4739791	নাম : আব্দুল কুদ্দুছ লক্ষৰ পিতাৰ নাম: চাজিদ ৰাজা লক্ষৰ ঘৰ নং : ১৭৯ বয়স : 54 লিঙ্গ : পুৰুষ	ফটো উপলব্ধ	254	DCS4739804	নাম : ৰাহেনা বেগম লক্ষৰ স্বামীৰ নাম: আব্দুল কুদ্দুছ লক্ষৰ ঘৰ নং : ১৭৯ বয়স : 44 লিঙ্গ : মহিলা	ফটো উপলব্ধ	255	DCS0648030	নাম : চুৰাইয়া ইয়াছমীন লক্ষৰ পিতাৰ নাম: আব্দুল কুদ্দুছ লক্ষৰ ঘৰ নং : ১৭৯ বয়স : 25 লিঙ্গ : মহিলা	ফটো উপলব্ধ
256	DCS1423607	নাম : তৈয়ীবা ইয়াছমীন লক্ষৰ পিতাৰ নাম: আব্দুল কুদ্দুছ লক্ষৰ ঘৰ নং : ১৭৯ বয়স : 23 লিঙ্গ : মহিলা	ফটো উপলব্ধ	R 257	DCS1801174	নাম : তৈয়ীবা ইয়াছমীন লক্ষৰ পিতাৰ নাম: আব্দুল কুদ্দুছ লক্ষৰ ঘৰ নং : ১৭৭ বয়স : 23 লিঙ্গ : মহিলা	ফটো উপলব্ধ	258	DCS4739815	নাম : মোঃ আব্দুল কাইয়ুম লক্ষৰ পিতাৰ নাম: চাজিদ ৰাজা লক্ষৰ ঘৰ নং : ১৮০ বয়স : 53 লিঙ্গ : পুৰুষ	ফটো উপলব্ধ
259	DCS4739826	নাম : বসনা বেগম লক্ষৰ স্বামীৰ নাম: আব্দুল কাইয়ুম লক্ষৰ ঘৰ নং : ১৮০ বয়স : 38 লিঙ্গ : মহিলা	ফটো উপলব্ধ	260	DCS4739848	নাম : ফাতৰ্ন নেছা চৌধুৰী স্বামীৰ নাম: আব্দুৰ ৰহমান চৌধুৰী ঘৰ নং : ১৮১ বয়স : 83 লিঙ্গ : মহিলা	ফটো উপলব্ধ	261	DCS4739871	নাম : মকবুল আলী চৌধুৰী পিতাৰ নাম: আব্দুৰ ৰহমান চৌধুৰী ঘৰ নং : ১৮১গ বয়স : 36 লিঙ্গ : পুৰুষ	ফটো উপলব্ধ
262	DCS4743888	নাম : ৰেজিয়া বেগম স্বামীৰ নাম: মকবুল আলম চৌধুৰী ঘৰ নং : ১৮১গ বয়স : 30 লিঙ্গ : মহিলা	ফটো উপলব্ধ	263	DCS4739859	নাম : আব্দুল মতিন চৌধুৰী পিতাৰ নাম: আব্দুৰ ৰহমান চৌধুৰী ঘৰ নং : ১৮১ক বয়স : 49 লিঙ্গ : পুৰুষ	ফটো উপলব্ধ	264	DCS4743479	নাম : জয়তন নেছা চৌধুৰী স্বামীৰ নাম: আব্দুল মতিন চৌধুৰী ঘৰ নং : ১৮১ক বয়স : 31 লিঙ্গ : মহিলা	ফটো উপলব্ধ
265	DCS4739860	নাম : আব্দুল মালিক চৌধুৰী পিতাৰ নাম: আব্দুৰ ৰহমান চৌধুৰী ঘৰ নং : ১৮১খ বয়স : 42 লিঙ্গ : পুৰুষ	ফটো উপলব্ধ	266	DCS4743866	নাম : বিনা বেগম স্বামীৰ নাম: আব্দুল মালিক চৌধুৰী ঘৰ নং : ১৮১খ বয়স : 31 লিঙ্গ : মহিলা	ফটো উপলব্ধ	267	DCS4739906	নাম : আব্দুল মন্নাফ চৌধুৰী পিতাৰ নাম: আব্দুৰ ৰহমান চৌধুৰী ঘৰ নং : ১৮২ বয়স : 51 লিঙ্গ : পুৰুষ	ফটো উপলব্ধ
268	DCS4739917	নাম : দিলাৰা বেগম চৌধুৰী স্বামীৰ নাম: আব্দুল মন্নাফ চৌধুৰী ঘৰ নং : ১৮২ বয়স : 44 লিঙ্গ : মহিলা	ফটো উপলব্ধ	269	DCS0160754	নাম : বিয়াজুল ইছলাম চৌধুৰী পিতাৰ নাম: আব্দুল মন্নাফ চৌধুৰী ঘৰ নং : ১৮২ বয়স : 30 লিঙ্গ : পুৰুষ	ফটো উপলব্ধ	270	DCS1723188	নাম : মিনাৰা বেগম স্বামীৰ নাম: বিয়াজুল ইছলাম চৌধুৰী ঘৰ নং : ১৮২ বয়স : 24 লিঙ্গ : মহিলা	ফটো উপলব্ধ



271 নাম : মোঃ বিবল ইছলাম পিতাৰ নাম: মঃ আব্দুল মন্নাফ ঘৰ নং : 182 বয়স : 19 লিঙ্গ : পুৰুষ	DUU0173302 ফটো উপলব্ধ	272 নাম : জিয়াহোল ইছলাম চৌধুৰী পিতাৰ নাম: আব্দুল মান্নাফ চৌধুৰী ঘৰ নং : 1৮২ক বয়স : 34 লিঙ্গ : পুৰুষ	DCS4744405 ফটো উপলব্ধ	273 নাম : মুছলিমা বেগম চৌধুৰী স্বামীৰ নাম: ছিদ্দেক আলী চৌধুৰী ঘৰ নং : 1৮৩ বয়স : 48 লিঙ্গ : মহিলা	DCS4739939 ফটো উপলব্ধ
274 নাম : ইয়াছুল আলম চৌধুৰী পিতাৰ নাম: সিদ্দিক আলী চৌধুৰী ঘৰ নং : 1৮৩ বয়স : 34 লিঙ্গ : পুৰুষ	DCS2057081 ফটো উপলব্ধ	275 নাম : চিদ্দিকা বেগম স্বামীৰ নাম: ইয়াছুল আলম চৌধুৰী ঘৰ নং : 1৮৩ বয়স : 27 লিঙ্গ : মহিলা	DCS0613612 ফটো উপলব্ধ	276 নাম : আব্দুল জলিল পিতাৰ নাম: ছানুহৰ ছানু আলী ঘৰ নং : 1৮৪ বয়স : 73 লিঙ্গ : পুৰুষ	DCS4739940 ফটো উপলব্ধ
277 নাম : ফজিৰা খাতুন স্বামীৰ নাম: আব্দুল জলিল ঘৰ নং : 1৮৪ বয়স : 62 লিঙ্গ : মহিলা	DCS4739951 ফটো উপলব্ধ	278 নাম : নূৰ ইছলাম পিতাৰ নাম: আব্দুল জলিল ঘৰ নং : 1৮৪ক বয়স : 46 লিঙ্গ : পুৰুষ	DCS4739962 ফটো উপলব্ধ	279 নাম : আফিয়া বেগম স্বামীৰ নাম: নূৰ ইছলাম ঘৰ নং : 1৮৪ক বয়স : 44 লিঙ্গ : মহিলা	DCS4739973 ফটো উপলব্ধ
280 নাম : বিজুৱান আলম পিতাৰ নাম: নূৰ ইছলাম ঘৰ নং : 184ক বয়স : 20 লিঙ্গ : পুৰুষ	DUU0125351 ফটো উপলব্ধ	281 নাম : জামাল উদ্দিন পিতাৰ নাম: আব্দুল জলিল ঘৰ নং : 184খ বয়স : 42 লিঙ্গ : পুৰুষ	DCS4739984 ফটো উপলব্ধ	282 নাম : বুজামিন চুলতানা স্বামীৰ নাম: জামাল উদ্দিন ঘৰ নং : 184খ বয়স : 36 লিঙ্গ : মহিলা	DCS0161570 ফটো উপলব্ধ
283 নাম : আব্দুল ছাত্তাৰ পিতাৰ নাম: ছানুহৰ আলী ঘৰ নং : 1৮৬ বয়স : 46 লিঙ্গ : পুৰুষ	DCS4740005 ফটো উপলব্ধ	284 নাম : বেহিমা বেগম স্বামীৰ নাম: আব্দুল ছাত্তাৰ ঘৰ নং : 1৮৬ বয়স : 39 লিঙ্গ : মহিলা	DCS4740016 ফটো উপলব্ধ	285 নাম : ছাৰক হুছেইন পিতাৰ নাম: আব্দুল ছাত্তাৰ ঘৰ নং : 1৮৬ বয়স : 22 লিঙ্গ : পুৰুষ	DCS1777424 ফটো উপলব্ধ
E 286 নাম : আব্দুল মন্নাফ পিতাৰ নাম: ছানুহৰ আলী ঘৰ নং : 1৮৭ বয়স : 54 লিঙ্গ : পুৰুষ	DCS4740027 ফটো উপলব্ধ	287 নাম : দিলাৰা বেগম স্বামীৰ নাম: আব্দুল মান্নাফ ঘৰ নং : 1৮৭ বয়স : 50 লিঙ্গ : মহিলা	DCS4740038 ফটো উপলব্ধ	288 নাম : আব্দুল খালিক পিতাৰ নাম: ছানুহৰ আলী ঘৰ নং : 1৮৯ বয়স : 48 লিঙ্গ : পুৰুষ	DCS4740061 ফটো উপলব্ধ
289 নাম : ছিফাতুন নেছা স্বামীৰ নাম: আব্দুল খালিক ঘৰ নং : 1৮৯ বয়স : 47 লিঙ্গ : মহিলা	DCS4740072 ফটো উপলব্ধ	290 নাম : মোঃ জাকিৰ হুছেইন পিতাৰ নাম: আব্দুল খালিক ঘৰ নং : 1৮৯ বয়স : 31 লিঙ্গ : পুৰুষ	DCS4743708 ফটো উপলব্ধ	291 নাম : হাছিনা বেগম স্বামীৰ নাম: জাকিৰ হুছেইন ঘৰ নং : 1৮৯ বয়স : 25 লিঙ্গ : মহিলা	DCS1384742 ফটো উপলব্ধ
292 নাম : নাজমিন চুলতানা পিতাৰ নাম: নূৰ ইছলাম ঘৰ নং : 189 বয়স : 23 লিঙ্গ : মহিলা	DUU0074211 ফটো উপলব্ধ	E 293 নাম : আব্দুল বাৰী পিতাৰ নাম: ছানুহৰ ছানু আলী ঘৰ নং : 1৯০ বয়স : ৪৭ লিঙ্গ : পুৰুষ	DCS4740083 ফটো উপলব্ধ	294 নাম : নূৰ খাতুন স্বামীৰ নাম: আব্দুল বাৰী ঘৰ নং : 1৯০ বয়স : 67 লিঙ্গ : মহিলা	DCS4740094 ফটো উপলব্ধ
295 নাম : মজিদা খাতুন পিতাৰ নাম: আব্দুল বাৰী ঘৰ নং : 1৯০ বয়স : 43 লিঙ্গ : মহিলা	DCS4740130 ফটো উপলব্ধ	S 296 নাম : ফজিৰা খাতুন পিতাৰ নাম: আব্দুল বাৰী ঘৰ নং : 1৯০ বয়স : ৪9 লিঙ্গ : মহিলা	DCS4740141 ফটো উপলব্ধ	297 নাম : ছিফিয়া বেগম পিতাৰ নাম: আব্দুল বাৰী ঘৰ নং : 1৯০ বয়স : 36 লিঙ্গ : মহিলা	DCS4744007 ফটো উপলব্ধ
298 নাম : হাচন আলী পিতাৰ নাম: আব্দুল বাৰী ঘৰ নং : 1৯০ক বয়স : 42 লিঙ্গ : পুৰুষ	DCS4740107 ফটো উপলব্ধ	299 নাম : হাজিৰা বেগম স্বামীৰ নাম: হাচন আলী ঘৰ নং : 1৯০ক বয়স : 37 লিঙ্গ : মহিলা	DCS4740129 ফটো উপলব্ধ	300 নাম : হুছেইন আলী পিতাৰ নাম: আব্দুল বাৰী ঘৰ নং : 1৯০খ বয়স : 42 লিঙ্গ : পুৰুষ	DCS4740118 ফটো উপলব্ধ



301 নাম : ছায়াৰা বেগম স্বামীৰ নাম : হুচেইন আলী ঘৰ নং : ১৯০খ বয়স : 33 লিঙ্গ : মহিলা	DCS4743435 ফটো উপলব্ধ	302 নাম : পিয়াৰুন নেছা স্বামীৰ নাম : ইনাম উদ্দিন ঘৰ নং : ১৯১ বয়স : 73 লিঙ্গ : মহিলা	DCS4740152 ফটো উপলব্ধ	303 নাম : ছমিৰ উদ্দিন পিতাৰ নাম : ইনাম উদ্দিন ঘৰ নং : ১৯১ বয়স : 38 লিঙ্গ : পুৰুষ	DCS4740163 ফটো উপলব্ধ
304 নাম : বহুতানা বেগম স্বামীৰ নাম : ছমিৰ উদ্দিন ঘৰ নং : ১৯১ বয়স : 36 লিঙ্গ : মহিলা	DCS2057003 ফটো উপলব্ধ	305 নাম : বাহুল ইছলাম পিতাৰ নাম : মুহিবুৰ বহমান ঘৰ নং : ১৯১ বয়স : 23 লিঙ্গ : পুৰুষ	DCS1723204 ফটো উপলব্ধ	306 নাম : হাফিজা বেগম পিতাৰ নাম : মুহিবুৰ বহমান ঘৰ নং : 191 বয়স : 21 লিঙ্গ : মহিলা	DUU0167726 ফটো উপলব্ধ
307 নাম : মুহিবুৰ বহমান পিতাৰ নাম : ইনাম উদ্দিন ঘৰ নং : ১৯১ক বয়স : 44 লিঙ্গ : পুৰুষ	DCS4740174 ফটো উপলব্ধ	# 308 নাম : এলাচুন বেগম স্বামীৰ নাম : মুহিবুৰ বহমান ঘৰ নং : ১৯১ক বয়স : 39 লিঙ্গ : মহিলা	DCS4740185 ফটো উপলব্ধ	309 নাম : নূৰ ইছলাম পিতাৰ নাম : ইনাম উদ্দিন ঘৰ নং : ১৯২ বয়স : 50 লিঙ্গ : পুৰুষ	DCS4740196 ফটো উপলব্ধ
310 নাম : লতিফুল নেছা স্বামীৰ নাম : নূৰ ইছলাম ঘৰ নং : ১৯২ বয়স : 46 লিঙ্গ : মহিলা	DCS4740209 ফটো উপলব্ধ	R 311 নাম : হাচিবুৰ বহমান পিতাৰ নাম : নূৰ ইছলাম ঘৰ নং : 192 বয়স : 19 লিঙ্গ : পুৰুষ	DUU0161968 ফটো উপলব্ধ	312 নাম : হাচিবুৰ বহমান পিতাৰ নাম : নূৰ ইছলাম ঘৰ নং : 192 বয়স : 19 লিঙ্গ : পুৰুষ	DUU0181529 ফটো উপলব্ধ
313 নাম : আকিল আলী পিতাৰ নাম : ইনাম উদ্দিন ঘৰ নং : ১৯৩ বয়স : 55 লিঙ্গ : পুৰুষ	DCS4740210 ফটো উপলব্ধ	314 নাম : চব্বা বেগম স্বামীৰ নাম : আকিল আলী ঘৰ নং : ১৯৩ বয়স : 48 লিঙ্গ : মহিলা	DCS4740221 ফটো উপলব্ধ	315 নাম : হিফজুৰ বহমান পিতাৰ নাম : আকিল আলী ঘৰ নং : ১৯৩ বয়স : 27 লিঙ্গ : পুৰুষ	DCS0161455 ফটো উপলব্ধ
316 নাম : পাৰবিন চুলতানা স্বামীৰ নাম : হিফজুৰ বহমান ঘৰ নং : 193 বয়স : 21 লিঙ্গ : মহিলা	DCS6309017 ফটো উপলব্ধ	E 317 নাম : মজাহিদ আকী বৰভূঞা পিতাৰ নাম : বহমান আলী বৰভূঞা ঘৰ নং : ১৯৪ বয়স : 84 লিঙ্গ : পুৰুষ	DCS4740232 ফটো উপলব্ধ	318 নাম : আছাৰুন নেছা বৰভূঞা স্বামীৰ নাম : মজাহিদ আলী বৰভূঞা ঘৰ নং : ১৯৪ বয়স : 70 লিঙ্গ : মহিলা	DCS4740243 ফটো উপলব্ধ
319 নাম : শৰিফ উদ্দিন বৰভূঞা পিতাৰ নাম : মজাহিদ আলী বৰভূঞা ঘৰ নং : ১৯৪ বয়স : 53 লিঙ্গ : পুৰুষ	DCS4740254 ফটো উপলব্ধ	# 320 নাম : আলিম উদ্দিন বৰভূঞা পিতাৰ নাম : মজাহিদ আলী বৰভূঞা ঘৰ নং : 194 বয়স : 38 লিঙ্গ : পুৰুষ	DCS4740276 ফটো উপলব্ধ	321 নাম : আজমিনা বেগম স্বামীৰ নাম : আলিম উদ্দিন বৰভূঞা ঘৰ নং : 194 বয়স : 27 লিঙ্গ : মহিলা	DCS0544932 ফটো উপলব্ধ
# 322 নাম : কামাল উদ্দিন বৰভূঞা পিতাৰ নাম : মজাহিদ আলী বৰভূঞা ঘৰ নং : 194 ক বয়স : 44 লিঙ্গ : পুৰুষ	DCS4740265 ফটো উপলব্ধ	323 নাম : সাহিদা বেগম স্বামীৰ নাম : কামাল উদ্দিন বৰভূঞা ঘৰ নং : ১৯৪ক বয়স : 29 লিঙ্গ : মহিলা	DCS0449454 ফটো উপলব্ধ	324 নাম : হাচন জান বিবি স্বামীৰ নাম : আব্দুল খালিক বৰভূঞা ঘৰ নং : ১৯৫ বয়স : 56 লিঙ্গ : মহিলা	DCS4740298 ফটো উপলব্ধ
325 নাম : আবিদা বেগম স্বামীৰ নাম : বিলাল উদ্দিন বৰভূঞা ঘৰ নং : ১৯৫ বয়স : 25 লিঙ্গ : মহিলা	DCS0520866 ফটো উপলব্ধ	326 নাম : জ্বাইৰ আহমদ পিতাৰ নাম : আব্দুল খালিক বৰভূঞা ঘৰ নং : ১৯৬ বয়স : 22 লিঙ্গ : পুৰুষ	DCS1634195 ফটো উপলব্ধ	327 নাম : হিলাল উদ্দিন বৰভূঞা পিতাৰ নাম : আব্দুল খালিক বৰভূঞা ঘৰ নং : ১৯৫ক বয়স : 43 লিঙ্গ : পুৰুষ	DCS4740301 ফটো উপলব্ধ
328 নাম : আয়শা বেগম স্বামীৰ নাম : হিলাল উদ্দিন বৰভূঞা ঘৰ নং : ১৯৫ক বয়স : 37 লিঙ্গ : মহিলা	DCS4744110 ফটো উপলব্ধ	329 নাম : বিলাল উদ্দিন বৰভূঞা পিতাৰ নাম : আব্দুল খালিক বৰভূঞা ঘৰ নং : 195 খ বয়স : 38 লিঙ্গ : পুৰুষ	DCS4740312 ফটো উপলব্ধ	330 নাম : হাফিজ তাহিৰ আহমদ বৰভূঞা পিতাৰ নাম : মুবিদ আলী বৰভূঞা ঘৰ নং : ১৯৬ বয়স : 56 লিঙ্গ : পুৰুষ	DCS4740323 ফটো উপলব্ধ



331	DCS4740334	ফটো উপলব্ধ	332	DCS4740345	ফটো উপলব্ধ	333	DCS0102079	ফটো উপলব্ধ
নাম : আনোৱাৰা বেগম বৰভূঞা স্বামীৰ নাম: হাফিজ তাহিৰ আহমেদ বৰভূঞা ঘৰ নং : ১৯৬ বয়স : 49 লিঙ্গ : মহিলা			নাম : আব্দুল্লাহ আহমেদ বৰভূঞা পিতাৰ নাম: হাফিজ তাহিৰ আহমেদ বৰভূঞা ঘৰ নং : ১৯৬ বয়স : 31 লিঙ্গ : পুৰুষ			নাম : ছাবিদা পাৰবিন বৰভূঞা স্বামীৰ নাম: আব্দুল্লাহ আহমেদ বৰভূঞা ঘৰ নং : ১৯৬ বয়স : 29 লিঙ্গ : মহিলা		
334	DCS4740367	ফটো উপলব্ধ	335	DCS4740378	ফটো উপলব্ধ	336	DCS0564922	ফটো উপলব্ধ
নাম : ফখৰ উদ্দিন মাজাৰ ভূঞা পিতাৰ নাম: হাজী ইদ্রিছ আলী মাজাৰ ভূঞা ঘৰ নং : ১৯৭ বয়স : 48 লিঙ্গ : পুৰুষ			নাম : আয়াবুন নেছা স্বামীৰ নাম: ফখৰ উদ্দিন মাজাৰ ভূঞা ঘৰ নং : ১৯৭ বয়স : 36 লিঙ্গ : মহিলা			নাম : ইনজামুল হক পিতাৰ নাম: ফখৰ উদ্দিন ঘৰ নং : ১৯৭ বয়স : 26 লিঙ্গ : পুৰুষ		
337	DCS4740389	ফটো উপলব্ধ	338	DCS4740403	ফটো উপলব্ধ	339	DCS0617944	ফটো উপলব্ধ
নাম : ইছমাইল আলী মাজাৰ ভূঞা পিতাৰ নাম: হাজী ইদ্রিছ আলী মাজাৰ ভূঞা ঘৰ নং : ১৯৮ বয়স : 46 লিঙ্গ : পুৰুষ			নাম : চুলতানা বেগম মাজাৰভূঞা স্বামীৰ নাম: মোঃ ইছমাইল আলী মাজাৰভূঞা ঘৰ নং : ১৯৮ বয়স : 39 লিঙ্গ : মহিলা			নাম : ফিজৰ বহমান পিতাৰ নাম: উচমান গনি ঘৰ নং : ১৯৮ বয়স : 25 লিঙ্গ : পুৰুষ		
340	DUU0224865	ফটো উপলব্ধ	341	DCS4743684	ফটো উপলব্ধ	342	DCS4740436	ফটো উপলব্ধ
নাম : মোঃ বেজাউল হক মাজাৰভূঞা পিতাৰ নাম: ইছমাইল আলী মাজাৰ ভূঞা ঘৰ নং : 198 বয়স : 20 লিঙ্গ : পুৰুষ			নাম : বাহাৰ উদ্দিন পিতাৰ নাম: নূৰ জামাল ঘৰ নং : ১৯৯ বয়স : 33 লিঙ্গ : পুৰুষ			নাম : নজমুল ইছলাম লস্কৰ পিতাৰ নাম: মুহচিন আলী লস্কৰ ঘৰ নং : ২০০ বয়স : 49 লিঙ্গ : পুৰুষ		
343	DCS4740458	ফটো উপলব্ধ	344	DCS1804061	ফটো উপলব্ধ	345	DCS4740469	ফটো উপলব্ধ
নাম : নাজিমা বেগম লস্কৰ স্বামীৰ নাম: নজমুল ইছলাম লস্কৰ ঘৰ নং : ২০০ বয়স : 41 লিঙ্গ : মহিলা			নাম : আব্দুল আহাদ লস্কৰ পিতাৰ নাম: নজমুল ইছলাম লস্কৰ ঘৰ নং : 200 বয়স : 23 লিঙ্গ : পুৰুষ			নাম : চাহাব উদ্দিন পিতাৰ নাম: নূৰ উদ্দিন ঘৰ নং : ২০১ বয়স : 49 লিঙ্গ : পুৰুষ		
346	DCS0381723	ফটো উপলব্ধ	347	DCS0507095	ফটো উপলব্ধ	348	DUU0119073	ফটো উপলব্ধ
নাম : ৰায়ছা বেগম স্বামীৰ নাম: চাহাব উদ্দিন ঘৰ নং : ২০১ বয়স : 27 লিঙ্গ : মহিলা			নাম : নজৰুল ইছলাম পিতাৰ নাম: ছাহাব উদ্দিন ঘৰ নং : ২০১ বয়স : 24 লিঙ্গ : পুৰুষ			নাম : ফকৰুল ইছলাম পিতাৰ নাম: ছাহাব উদ্দিন ঘৰ নং : 201 খ বয়স : 27 লিঙ্গ : পুৰুষ		
349	DCS4740505	ফটো উপলব্ধ	350	DCS1456413	ফটো উপলব্ধ	351	DCS4740516	ফটো উপলব্ধ
নাম : হুছেইন আহমেদ পিতাৰ নাম: নেজাম উদ্দিন ঘৰ নং : ২০২ বয়স : 43 লিঙ্গ : পুৰুষ			নাম : ইমৰাণা বেগম স্বামীৰ নাম: হুছেইন আহমেদ ঘৰ নং : ২০২ বয়স : 36 লিঙ্গ : মহিলা			নাম : ৰফিক উদ্দিন লস্কৰ পিতাৰ নাম: আব্দুল খালিক লস্কৰ ঘৰ নং : ২০৩ বয়স : 54 লিঙ্গ : পুৰুষ		
352	DCS4740527	ফটো উপলব্ধ	#2 353	DCS0645671	ফটো উপলব্ধ	#2 354	DUU0118885	ফটো উপলব্ধ
নাম : হালিমা বেগম লস্কৰ স্বামীৰ নাম: ৰফিক উদ্দিন লস্কৰ ঘৰ নং : ২০৩ বয়স : 46 লিঙ্গ : মহিলা			নাম : মোঃ ফিবুজ আহমেদ পিতাৰ নাম: ৰফিক উদ্দিন ঘৰ নং : ২০৩ বয়স : 24 লিঙ্গ : পুৰুষ			নাম : হাছিনা বেগম স্বামীৰ নাম: মোঃ ফিবুজ আহমেদ ঘৰ নং : 203 বয়স : 22 লিঙ্গ : মহিলা		
355	DUU0118877	ফটো উপলব্ধ	356	DCS2056942	ফটো উপলব্ধ	357	DCS2057161	ফটো উপলব্ধ
নাম : ফৰমিদা বেগম স্বামীৰ নাম: সুবেৰ আহমেদ ঘৰ নং : 203 বয়স : 22 লিঙ্গ : মহিলা			নাম : পাৰবিন চুলতানা স্বামীৰ নাম: চাহাব উদ্দিন ঘৰ নং : 203ক বয়স : 34 লিঙ্গ : মহিলা			নাম : চাহাব উদ্দিন পিতাৰ নাম: বসিৰ উদ্দিন ঘৰ নং : 203ক বয়স : 41 লিঙ্গ : পুৰুষ		
#2 358	DCS2057127	ফটো উপলব্ধ	#2 359	DCS4740549	ফটো উপলব্ধ	360	DUU0053165	ফটো উপলব্ধ
নাম : সুবেৰ আহমেদ পিতাৰ নাম: ৰফিক উদ্দিন লস্কৰ ঘৰ নং : 203খ বয়স : 30 লিঙ্গ : পুৰুষ			নাম : ছালেমা বেগম লস্কৰ স্বামীৰ নাম: শৰিফ উদ্দিন লস্কৰ ঘৰ নং : 204 বয়স : 38 লিঙ্গ : মহিলা			নাম : সুৰজ আহমেদ মাতৃৰ নাম: ছালেমা বেগম লস্কৰ ঘৰ নং : 204 বয়স : 23 লিঙ্গ : পুৰুষ		



#2 361 নাম : মোস্তফা আহমেদ পিতাৰ নাম : শৰিফ উদ্দিন ঘৰ নং : 204 বয়স : 19 লিঙ্গ : পুৰুষ	DUU0224808 ফটো উপলব্ধ	#2 362 নাম : চাহাব উদ্দিন লক্ষৰ পিতাৰ নাম : আব্দুল খালিক লক্ষৰ ঘৰ নং : 205 বয়স : 39 লিঙ্গ : পুৰুষ	DCS4740550 ফটো উপলব্ধ	#2 363 নাম : এলিজা বেগম স্বামীৰ নাম : চাহাব উদ্দিন লক্ষৰ ঘৰ নং : 205 বয়স : 35 লিঙ্গ : মহিলা	DCS0338178 ফটো উপলব্ধ
364 নাম : মজৰফ আলী পিতাৰ নাম : দৰবেশ আলী ঘৰ নং : 206 বয়স : 69 লিঙ্গ : পুৰুষ	DCS4740572 ফটো উপলব্ধ	# 365 নাম : আফাতাৰুন নেছা স্বামীৰ নাম : মজৰফ আলী ঘৰ নং : 206 বয়স : 57 লিঙ্গ : মহিলা	DCS4740583 ফটো উপলব্ধ	366 নাম : ৰচতুম আলী পিতাৰ নাম : মজৰফ আলী ঘৰ নং : 206 বয়স : 39 লিঙ্গ : পুৰুষ	DCS4740594 ফটো উপলব্ধ
# 367 নাম : বাহাৰ উদ্দিন পিতাৰ নাম : মজৰফ আলী ঘৰ নং : 206 বয়স : 36 লিঙ্গ : পুৰুষ	DCS4740607 ফটো উপলব্ধ	368 নাম : চুলতানা বেগম পিতাৰ নাম : মুজামিল আলী ঘৰ নং : 206 বয়স : 36 লিঙ্গ : মহিলা	DCS2056964 ফটো উপলব্ধ	369 নাম : চেলিম উদ্দিন পিতাৰ নাম : মজৰফ আলী ঘৰ নং : 206 বয়স : 31 লিঙ্গ : পুৰুষ	DCS4744347 ফটো উপলব্ধ
370 নাম : ফৰিদা বেগম স্বামীৰ নাম : চেলিম উদ্দিন ঘৰ নং : 206 বয়স : 28 লিঙ্গ : মহিলা	DCS0675108 ফটো উপলব্ধ	371 নাম : হুচনা বেগম স্বামীৰ নাম : বাহাৰ উদ্দিন ঘৰ নং : 206 বয়স : 27 লিঙ্গ : মহিলা	DCS0507194 ফটো উপলব্ধ	372 নাম : আজিব উদ্দিন পিতাৰ নাম : মজৰফ আলী ঘৰ নং : 206 বয়স : 24 লিঙ্গ : পুৰুষ	DCS6315998 ফটো উপলব্ধ
373 নাম : নাজিম উদ্দিন পিতাৰ নাম : মজৰফ আলী ঘৰ নং : 206 বয়স : 22 লিঙ্গ : পুৰুষ	DCS6316053 ফটো উপলব্ধ	# 374 নাম : শাহিদা বেগম স্বামীৰ নাম : আতাবুৰ ৰহমান ঘৰ নং : 199 ক বয়স : 34 লিঙ্গ : মহিলা	DCS4743902 ফটো উপলব্ধ	375 নাম : মমতা বেগম স্বামীৰ নাম : তৈয়বুৰ ৰহমান ঘৰ নং : 206 ক বয়স : 29 লিঙ্গ : মহিলা	DCS0650150 ফটো উপলব্ধ
376 নাম : হুচনা বেগম পিতাৰ নাম : আব্দুল মজিদ ঘৰ নং : 206 ক বয়স : 28 লিঙ্গ : মহিলা	DCS0338798 ফটো উপলব্ধ	377 নাম : ফতিমা বেগম পিতাৰ নাম : আব্দুল মজিদ ঘৰ নং : 206 খ বয়স : 50 লিঙ্গ : মহিলা	DCS4743639 ফটো উপলব্ধ	# 378 নাম : জিয়াবুৰ ৰহমান পিতাৰ নাম : সফিকুৰ ৰহমান ঘৰ নং : 206 খ বয়স : 28 লিঙ্গ : পুৰুষ	DCS0338566 ফটো উপলব্ধ
379 নাম : আব্দুল মজিদ পিতাৰ নাম : মুবিদ আলী ঘৰ নং : 206 ক বয়স : 71 লিঙ্গ : পুৰুষ	DCS4743377 ফটো উপলব্ধ	# 380 নাম : তৈয়বুৰ ৰহমান পিতাৰ নাম : আব্দুল মজিদ ঘৰ নং : 199 বয়স : 42 লিঙ্গ : পুৰুষ	DCS4743355 ফটো উপলব্ধ	381 নাম : আতাবুৰ ৰহমান পিতাৰ নাম : আব্দুল মজিদ ঘৰ নং : 206 ক বয়স : 41 লিঙ্গ : পুৰুষ	DCS4743366 ফটো উপলব্ধ
382 নাম : চাহাব উদ্দিন মাজাৰভূঞা পিতাৰ নাম : হাজী ইদ্রিছ আলী মাজাৰভূঞা ঘৰ নং : 209 বয়স : 60 লিঙ্গ : পুৰুষ	DCS4740618 ফটো উপলব্ধ	383 নাম : মোঃ নজৰুল ইছলাম মাজাৰভূঞা পিতাৰ নাম : চাহাব উদ্দিন মাজাৰভূঞা ঘৰ নং : 209 বয়স : 31 লিঙ্গ : পুৰুষ	DCS2057274 ফটো উপলব্ধ	384 নাম : মমতা বেগম স্বামীৰ নাম : নজৰুল ইছলাম মাজাৰভূঞা ঘৰ নং : 207 বয়স : 22 লিঙ্গ : মহিলা	DCS6319073 ফটো উপলব্ধ
385 নাম : মহিবুল ইছলাম মাজাৰভূঞা পিতাৰ নাম : চাহাব উদ্দিন মাজাৰ ভূঞা ঘৰ নং : 207 ক বয়স : 36 লিঙ্গ : পুৰুষ	DCS2057183 ফটো উপলব্ধ	386 নাম : আছমা বেগম স্বামীৰ নাম : মহিবুল ইছলাম মাজাৰভূঞা ঘৰ নং : 207 ক বয়স : 26 লিঙ্গ : মহিলা	DCS0532473 ফটো উপলব্ধ	387 নাম : নিজাম উদ্দিন পিতাৰ নাম : ইদ্রিছ আলী ঘৰ নং : 208 বয়স : 55 লিঙ্গ : পুৰুষ	DCS2056782 ফটো উপলব্ধ
388 নাম : নিজৰা বেগম স্বামীৰ নাম : নিজাম উদ্দিন ঘৰ নং : 208 বয়স : 40 লিঙ্গ : মহিলা	DCS4740630 ফটো উপলব্ধ	389 নাম : জাহিদ আলম পিতাৰ নাম : নিজাম উদ্দিন ঘৰ নং : 208 বয়স : 22 লিঙ্গ : পুৰুষ	DCS1914167 ফটো উপলব্ধ	390 নাম : শাহীদ আলম পিতাৰ নাম : নিজাম উদ্দিন ঘৰ নং : 208 বয়স : 20 লিঙ্গ : পুৰুষ	DUU0215939 ফটো উপলব্ধ



391 নাম : কামাল উদ্দিন বৰভূঞা পিতাৰ নাম: আব্দুল বাৰী বৰভূঞা ঘৰ নং : 208 ক বয়স : 33 লিঙ্গ : পুৰুষ	DCS0011614 ফটো উপলব্ধ	#2 392 নাম : ফৰহানা বেগম স্বামীৰ নাম: কামাল উদ্দিন বৰভূঞা ঘৰ নং : 208 ক বয়স : 27 লিঙ্গ : মহিলা	DCS1310341 ফটো উপলব্ধ	393 নাম : আনোৱাৰা বেগম তালুকদাৰ স্বামীৰ নাম: তেৰামিয়া তালুকদাৰ ঘৰ নং : 20৯ বয়স : 58 লিঙ্গ : মহিলা	DCS4740652 ফটো উপলব্ধ
394 নাম : তেৰামিয়া তালুকদাৰ পিতাৰ নাম: আয়া তুল্লাহ তালুকদাৰ ঘৰ নং : 20৯ বয়স : 57 লিঙ্গ : পুৰুষ	DCS4740641 ফটো উপলব্ধ	395 নাম : সোহাদা বেগম স্বামীৰ নাম: হাচনুল হক তালুকদাৰ ঘৰ নং : 20৯ বয়স : 35 লিঙ্গ : মহিলা	DCS4744096 ফটো উপলব্ধ	396 নাম : বীনা বেগম স্বামীৰ নাম: কমবুল খান ঘৰ নং : 20৯ বয়স : 33 লিঙ্গ : মহিলা	DCS4743946 ফটো উপলব্ধ
397 নাম : জাহিৰুল হক তালুকদাৰ পিতাৰ নাম: তেৰা মিয়া তালুকদাৰ ঘৰ নং : 20৯ বয়স : 32 লিঙ্গ : পুৰুষ	DCS4744336 ফটো উপলব্ধ	398 নাম : মমতা বেগম স্বামীৰ নাম: জাহিৰুল হক তালুকদাৰ ঘৰ নং : 20৯ বয়স : 26 লিঙ্গ : মহিলা	DCS1422211 ফটো উপলব্ধ	399 নাম : হাচনুল হক তালুকদাৰ পিতাৰ নাম: তেৰা মিয়া তালুকদাৰ ঘৰ নং : 209 ক বয়স : 37 লিঙ্গ : পুৰুষ	DCS4740663 ফটো উপলব্ধ
400 নাম : আব্দুল মতিন চৌধুৰী পিতাৰ নাম: জমিৰ উদ্দিন চৌধুৰী ঘৰ নং : 210 বয়স : 49 লিঙ্গ : পুৰুষ	DCS4740685 ফটো উপলব্ধ	401 নাম : মমতাজ বেগম চৌধুৰী স্বামীৰ নাম: আব্দুল মতিন চৌধুৰী ঘৰ নং : 210 বয়স : 47 লিঙ্গ : মহিলা	DCS4740696 ফটো উপলব্ধ	402 নাম : মাজিদা বেগম স্বামীৰ নাম: ফাৰুক আহমেদ ঘৰ নং : 210 বয়স : 27 লিঙ্গ : মহিলা	DCS0371302 ফটো উপলব্ধ
403 নাম : বুনাৰ্জ চুলতানা স্বামীৰ নাম: মৌ জয়দুল আলম চৌধুৰী ঘৰ নং : 210 বয়স : 26 লিঙ্গ : মহিলা	CBD0744144 ফটো উপলব্ধ	404 নাম : মোঃ জাহিদুল আলম চৌধুৰী পিতাৰ নাম: মোঃ আব্দুল মতিন চৌধুৰী ঘৰ নং : 210 বয়স : 25 লিঙ্গ : পুৰুষ	DCS0633602 ফটো উপলব্ধ	405 নাম : শৃজমিনা বেগম চৌধুৰী পিতাৰ নাম: আব্দুল মতিন চৌধুৰী ঘৰ নং : 210 বয়স : 22 লিঙ্গ : মহিলা	DCS1999671 ফটো উপলব্ধ
406 নাম : জমিৰ উদ্দিন চৌধুৰী পিতাৰ নাম: মশাহিদ আলী চৌধুৰী ঘৰ নং : 211 বয়স : 79 লিঙ্গ : পুৰুষ	DCS4740709 ফটো উপলব্ধ	407 নাম : বেহিমা বেগম চৌধুৰী স্বামীৰ নাম: জমিৰ উদ্দিন চৌধুৰী ঘৰ নং : 211 বয়স : 54 লিঙ্গ : মহিলা	DCS4740710 ফটো উপলব্ধ	408 নাম : আব্দুল ৰহিম চৌধুৰী পিতাৰ নাম: জমিৰ উদ্দিন চৌধুৰী ঘৰ নং : 211 বয়স : 28 লিঙ্গ : পুৰুষ	DCS0540906 ফটো উপলব্ধ
409 নাম : আব্দুল লতিফ চৌধুৰী পিতাৰ নাম: জমিৰ উদ্দিন চৌধুৰী ঘৰ নং : 211 বয়স : 24 লিঙ্গ : পুৰুষ	DCS1273606 ফটো উপলব্ধ	410 নাম : আব্দুল বাৰী চৌধুৰী পিতাৰ নাম: জমিৰ উদ্দিন চৌধুৰী ঘৰ নং : 211 বয়স : 22 লিঙ্গ : পুৰুষ	DUU0212977 ফটো উপলব্ধ	411 নাম : মনোৱাৰা বেগম লক্ষৰ স্বামীৰ নাম: আব্দুল জলিল লক্ষৰ ঘৰ নং : 212 বয়স : 55 লিঙ্গ : মহিলা	DCS4740732 ফটো উপলব্ধ
412 নাম : জেছমিনা বেগম স্বামীৰ নাম: আব্দুল হান্নান লক্ষৰ ঘৰ নং : 212 বয়স : 37 লিঙ্গ : মহিলা	DCS0539346 ফটো উপলব্ধ	413 নাম : পাৰমিনা বেগম লক্ষৰ পিতাৰ নাম: আব্দুল জলিল লক্ষৰ ঘৰ নং : 212 বয়স : 35 লিঙ্গ : মহিলা	DCS4740743 ফটো উপলব্ধ	414 নাম : আমিৰ হুছেইন লক্ষৰ পিতাৰ নাম: আব্দুল জলিল লক্ষৰ ঘৰ নং : 212 বয়স : 31 লিঙ্গ : পুৰুষ	DCS2057343 ফটো উপলব্ধ
415 নাম : নাজিৰ হুছেইন পিতাৰ নাম: আব্দুল জলিল লক্ষৰ ঘৰ নং : 212 বয়স : 25 লিঙ্গ : পুৰুষ	DCS0610568 ফটো উপলব্ধ	416 নাম : সাহানা মজুমদাৰ স্বামীৰ নাম: আমিৰ হুছেইন লক্ষৰ ঘৰ নং : 212 বয়স : 24 লিঙ্গ : মহিলা	DCS0507293 ফটো উপলব্ধ	417 নাম : গিয়াছ উদ্দিন লক্ষৰ পিতাৰ নাম: আব্দুল ওবাইদ লক্ষৰ ঘৰ নং : 213 বয়স : 51 লিঙ্গ : পুৰুষ	DCS4740754 ফটো উপলব্ধ
418 নাম : মিনাৰ বেগম লক্ষৰ স্বামীৰ নাম: গিয়াছ উদ্দিন লক্ষৰ ঘৰ নং : 213 বয়স : 46 লিঙ্গ : মহিলা	DCS4740765 ফটো উপলব্ধ	#2 419 নাম : জুবাইৰ আহমদ পিতাৰ নাম: গিয়াছ উদ্দিন ঘৰ নং : 213 বয়স : 27 লিঙ্গ : পুৰুষ	DCS0440370 ফটো উপলব্ধ	420 নাম : আফৰুজা বেগম লক্ষৰ পিতাৰ নাম: গিয়াছ উদ্দিন লক্ষৰ ঘৰ নং : 213 বয়স : 25 লিঙ্গ : মহিলা	DCS1604255 ফটো উপলব্ধ



421 নাম : জে. শিমু আহমেদ পিতাৰ নাম: গিয়াছ উদ্দিন ঘৰ নং : 220 বয়স : 22 লিঙ্গ : পুৰুষ	DCS1646421 ফটো উপলব্ধ	422 নাম : নজমুল ইছলাম পিতাৰ নাম: বসিদ আহমেদ ঘৰ নং : 213 বয়স : 22 লিঙ্গ : পুৰুষ	DUU0153932 ফটো উপলব্ধ	423 নাম : সাইয়ুব আহমেদ পিতাৰ নাম: গিয়াছ উদ্দিন ঘৰ নং : 213 বয়স : 21 লিঙ্গ : পুৰুষ	DUU0095182 ফটো উপলব্ধ
424 নাম : ইকৰাম উদ্দিন লক্ষৰ পিতাৰ নাম: আব্দুল ওৱাহিদ ঘৰ নং : 218 বয়স : 38 লিঙ্গ : পুৰুষ	DCS4740798 ফটো উপলব্ধ	425 নাম : তাজ উদ্দিন পিতাৰ নাম: আব্দুল ওৱাহিদ ঘৰ নং : 218 বয়স : 37 লিঙ্গ : পুৰুষ	DCS4740801 ফটো উপলব্ধ	426 নাম : রমিনা বেগম স্বামীৰ নাম: একৰাম উদ্দিন ঘৰ নং : 218 বয়স : 30 লিঙ্গ : মহিলা	DCS0344069 ফটো উপলব্ধ
427 নাম : পাকীজা বেগম স্বামীৰ নাম: তাজ উদ্দিন ঘৰ নং : 214 বয়স : 24 লিঙ্গ : মহিলা	DCS1623958 ফটো উপলব্ধ	428 নাম : নেজাম উদ্দিন লক্ষৰ পিতাৰ নাম: আব্দুল ওৱাহিদ লক্ষৰ ঘৰ নং : 215 বয়স : 53 লিঙ্গ : পুৰুষ	DCS4740812 ফটো উপলব্ধ	# 429 নাম : বেজিয়া বেগম লক্ষৰ স্বামীৰ নাম: নেজাম উদ্দিন লক্ষৰ ঘৰ নং : 215 বয়স : 50 লিঙ্গ : মহিলা	DCS4740823 ফটো উপলব্ধ
430 নাম : ছাজিদ আহমেদ লক্ষৰ পিতাৰ নাম: নেজাম উদ্দিন লক্ষৰ ঘৰ নং : 215 বয়স : 25 লিঙ্গ : পুৰুষ	DCS0665851 ফটো উপলব্ধ	431 নাম : আফচানা বেগম স্বামীৰ নাম: ছাজিদ আহমেদ লক্ষৰ ঘৰ নং : 215 বয়স : 23 লিঙ্গ : মহিলা	DCS1683291 ফটো উপলব্ধ	R 432 নাম : আফচানা বেগম স্বামীৰ নাম: ছাজিদ আহমেদ লক্ষৰ ঘৰ নং : 215 বয়স : 23 লিঙ্গ : মহিলা	DCS1984392 ফটো উপলব্ধ
433 নাম : আব্দুল মন্নাফ লক্ষৰ পিতাৰ নাম: মতচিন আলী লক্ষৰ ঘৰ নং : 216 বয়স : 58 লিঙ্গ : পুৰুষ	DCS4740834 ফটো উপলব্ধ	434 নাম : কৌচাৰা বেগম স্বামীৰ নাম: আব্দুল মন্নাফ লক্ষৰ ঘৰ নং : 216 বয়স : 46 লিঙ্গ : মহিলা	DCS4740845 ফটো উপলব্ধ	435 নাম : আব্দুল মালিক লক্ষৰ পিতাৰ নাম: মতচিন আলী লক্ষৰ ঘৰ নং : 219 বয়স : 53 লিঙ্গ : পুৰুষ	DCS4740856 ফটো উপলব্ধ
436 নাম : বশনা বেগম লক্ষৰ স্বামীৰ নাম: আব্দুল মালিক লক্ষৰ ঘৰ নং : 219 বয়স : 46 লিঙ্গ : মহিলা	DCS4740867 ফটো উপলব্ধ	# 437 নাম : মহাম্মদ আলতাফ হুছেইন লক্ষৰ পিতাৰ নাম: আব্দুল মালিক লক্ষৰ ঘৰ নং : 219 বয়স : 31 লিঙ্গ : পুৰুষ	DCS4744212 ফটো উপলব্ধ	438 নাম : দিলৱাৰ হুছেইন লক্ষৰ পিতাৰ নাম: আব্দুল মালিক লক্ষৰ ঘৰ নং : 219 বয়স : 30 লিঙ্গ : পুৰুষ	DCS0381020 ফটো উপলব্ধ
439 নাম : পাৰবিনা বেগম স্বামীৰ নাম: দিলৱাৰ হুছেইন লক্ষৰ ঘৰ নং : 217 বয়স : 19 লিঙ্গ : মহিলা	DUU0179259 ফটো উপলব্ধ	440 নাম : ফৰহানা বেগম স্বামীৰ নাম: আলতাফ হুছেইন লক্ষৰ ঘৰ নং : 217 ক বয়স : 27 লিঙ্গ : মহিলা	DCS0537381 ফটো উপলব্ধ	441 নাম : আব্দুল কৰিম লক্ষৰ পিতাৰ নাম: মতচিন আলী লক্ষৰ ঘৰ নং : 218 বয়স : 66 লিঙ্গ : পুৰুষ	DCS4740878 ফটো উপলব্ধ
442 নাম : আব্দুল কাদিৰ লক্ষৰ পিতাৰ নাম: ইন্তাজ আলী লক্ষৰ ঘৰ নং : 219 বয়স : 67 লিঙ্গ : পুৰুষ	DCS4740890 ফটো উপলব্ধ	443 নাম : আমিনা খাতুন লক্ষৰ স্বামীৰ নাম: আব্দুল কাদিৰ লক্ষৰ ঘৰ নং : 219 বয়স : 61 লিঙ্গ : মহিলা	DCS4740903 ফটো উপলব্ধ	444 নাম : হিফজুৰ ৰহমান লক্ষৰ পিতাৰ নাম: আব্দুল কাদিৰ লক্ষৰ ঘৰ নং : 219 বয়স : 23 লিঙ্গ : পুৰুষ	DCS1794478 ফটো উপলব্ধ
445 নাম : আলিউৰ ৰহমান লক্ষৰ পিতাৰ নাম: আব্দুল কাদিৰ লক্ষৰ ঘৰ নং : 219 বয়স : 23 লিঙ্গ : পুৰুষ	DCS6291710 ফটো উপলব্ধ	446 নাম : ছিৰাজ উদ্দিন লক্ষৰ পিতাৰ নাম: আব্দুল কাদিৰ লক্ষৰ ঘৰ নং : 219 খ বয়স : 37 লিঙ্গ : পুৰুষ	DCS4740925 ফটো উপলব্ধ	447 নাম : ৰুমানা বেগম স্বামীৰ নাম: ছিৰাজ উদ্দিন লক্ষৰ ঘৰ নং : 219 খ বয়স : 25 লিঙ্গ : মহিলা	DCS1794429 ফটো উপলব্ধ
448 নাম : জয়নাল উদ্দিন লক্ষৰ পিতাৰ নাম: আব্দুল কাদিৰ লক্ষৰ ঘৰ নং : 219 ক বয়স : 37 লিঙ্গ : পুৰুষ	DCS4740914 ফটো উপলব্ধ	449 নাম : আমিনা বেগম স্বামীৰ নাম: জয়নাল উদ্দিন লক্ষৰ ঘৰ নং : 219 ক বয়স : 32 লিঙ্গ : মহিলা	DCS2056975 ফটো উপলব্ধ	450 নাম : মইনুল হক লক্ষৰ পিতাৰ নাম: ইন্তাজ আলী লক্ষৰ ঘৰ নং : 220 বয়স : 70 লিঙ্গ : পুৰুষ	DCS4740936 ফটো উপলব্ধ



451 নাম : ছফিয়া বেগম লক্ষৰ স্বামীৰ নাম : মইনুল হক লক্ষৰ ঘৰ নং : ২২০ বয়স : 60 লিঙ্গ : মহিলা	DCS4740947 ফটো উপলব্ধ	452 নাম : নজিৰুল হক লক্ষৰ পিতাৰ নাম : মইনুল হক লক্ষৰ ঘৰ নং : ২২০ বয়স : 30 লিঙ্গ : পুৰুষ	DCS0124958 ফটো উপলব্ধ	453 নাম : নাজিয়া মজুমদাৰ স্বামীৰ নাম : নজিৰুল হক লক্ষৰ ঘৰ নং : 220 বয়স : 20 লিঙ্গ : মহিলা	DUU0095059 ফটো উপলব্ধ
454 নাম : জিয়াউল হক লক্ষৰ পিতাৰ নাম : মইনুল হক লক্ষৰ ঘৰ নং : 220 ক বয়স : 36 লিঙ্গ : পুৰুষ	DCS4740958 ফটো উপলব্ধ	455 নাম : কুমানা বেগম বৰভূঞা স্বামীৰ নাম : জিয়াউল হক লক্ষৰ ঘৰ নং : 220 ক বয়স : 29 লিঙ্গ : মহিলা	DCS0450494 ফটো উপলব্ধ	456 নাম : আব্দুল গফুৰ লক্ষৰ পিতাৰ নাম : ইস্তাজ আলী লক্ষৰ ঘৰ নং : ২২১ বয়স : 66 লিঙ্গ : পুৰুষ	DCS4740981 ফটো উপলব্ধ
457 নাম : আয়ফুল বেগম লক্ষৰ স্বামীৰ নাম : আব্দুল গফুৰ লক্ষৰ ঘৰ নং : ২২১ বয়স : 54 লিঙ্গ : মহিলা	DCS4740992 ফটো উপলব্ধ	458 নাম : আফতাৰ উদ্দিন পিতাৰ নাম : আব্দুল গফুৰ ঘৰ নং : ২২১ বয়স : 31 লিঙ্গ : পুৰুষ	DCS2057149 ফটো উপলব্ধ	459 নাম : ছামিনা বেগম স্বামীৰ নাম : মোহাম্মদ হুছেইন ঘৰ নং : ২২১ বয়স : 30 লিঙ্গ : মহিলা	DCS0572271 ফটো উপলব্ধ
# 460 নাম : চবুৰা বেগম স্বামীৰ নাম : আশাব উদ্দিন ঘৰ নং : 221 বয়স : 24 লিঙ্গ : মহিলা	DCS1789510 ফটো উপলব্ধ	461 নাম : বত্ৰা বেগম পিতাৰ নাম : আব্দুল গফুৰ ঘৰ নং : ২২১ বয়স : 23 লিঙ্গ : মহিলা	DCS1390038 ফটো উপলব্ধ	462 নাম : চায়ৰা বেগম স্বামীৰ নাম : চাইফ উদ্দিন ঘৰ নং : ২২১ ক বয়স : 29 লিঙ্গ : মহিলা	DCS0125476 ফটো উপলব্ধ
463 নাম : ছাইফ উদ্দিন পিতাৰ নাম : আব্দুল গফুৰ ঘৰ নং : 221 ক বয়স : 32 লিঙ্গ : পুৰুষ	DCS4738174 ফটো উপলব্ধ	464 নাম : কুটিফুল নেছা লক্ষৰ স্বামীৰ নাম : আব্দুল লতিব লক্ষৰ ঘৰ নং : ২২২ বয়স : 73 লিঙ্গ : মহিলা	DCS4741019 ফটো উপলব্ধ	465 নাম : ফৰিজ উদ্দিন লক্ষৰ পিতাৰ নাম : আব্দুল লতিব লক্ষৰ ঘৰ নং : ২২২ বয়স : 53 লিঙ্গ : পুৰুষ	DCS4741020 ফটো উপলব্ধ
466 নাম : চাফাতুল নেছা লক্ষৰ স্বামীৰ নাম : ফৰিজ উদ্দিন লক্ষৰ ঘৰ নং : ২২২ বয়স : 45 লিঙ্গ : মহিলা	DCS4741031 ফটো উপলব্ধ	467 নাম : ফখৰ উদ্দিন লক্ষৰ পিতাৰ নাম : আব্দুল লতিব লক্ষৰ ঘৰ নং : ২২২ বয়স : 43 লিঙ্গ : পুৰুষ	DCS4741042 ফটো উপলব্ধ	468 নাম : নাজিম উদ্দিন লক্ষৰ পিতাৰ নাম : আব্দুল লতিব লক্ষৰ ঘৰ নং : ২২২ বয়স : 39 লিঙ্গ : পুৰুষ	DCS4741053 ফটো উপলব্ধ
469 নাম : জয়নব বেগম স্বামীৰ নাম : ফখৰ উদ্দিন লক্ষৰ ঘৰ নং : ২২২ বয়স : 34 লিঙ্গ : মহিলা	DCS0161661 ফটো উপলব্ধ	470 নাম : কবিৰ উদ্দিন লক্ষৰ পিতাৰ নাম : আব্দুল লতিফ লক্ষৰ ঘৰ নং : ২২২ বয়স : 33 লিঙ্গ : পুৰুষ	DCS4741064 ফটো উপলব্ধ	471 নাম : জুবোৰা বেগম স্বামীৰ নাম : কবিৰ উদ্দিন লক্ষৰ ঘৰ নং : ২২২ বয়স : 25 লিঙ্গ : মহিলা	DCS0652867 ফটো উপলব্ধ
472 নাম : শাজিদুল ইছলাম লক্ষৰ পিতাৰ নাম : ফৰিজ উদ্দিন লক্ষৰ ঘৰ নং : ২২২ বয়স : 24 লিঙ্গ : পুৰুষ	DCS1763630 ফটো উপলব্ধ	# 473 নাম : আমিনুল ইছলাম লক্ষৰ পিতাৰ নাম : ফ.ৰিজ উদ্দিন লক্ষৰ ঘৰ নং : 222 বয়স : 21 লিঙ্গ : পুৰুষ	DCS6247894 ফটো উপলব্ধ	474 নাম : জয়নব বেগম স্বামীৰ নাম : জলাল উদ্দিন আহমেদ ঘৰ নং : ২২৫ বয়স : 62 লিঙ্গ : মহিলা	DCS4741122 ফটো উপলব্ধ
475 নাম : ফাৰুক আহমেদ পিতাৰ নাম : জলাল উদ্দিন আহমেদ ঘৰ নং : ২২৫ বয়স : 44 লিঙ্গ : পুৰুষ	DCS4741133 ফটো উপলব্ধ	476 নাম : হবিব আহমেদ পিতাৰ নাম : জলাল উদ্দিন আহমেদ ঘৰ নং : ২২৫ বয়স : 42 লিঙ্গ : পুৰুষ	DCS4741144 ফটো উপলব্ধ	477 নাম : হামিদা খাতুন স্বামীৰ নাম : হবিব আহমেদ ঘৰ নং : ২২৫ বয়স : 30 লিঙ্গ : মহিলা	DCS0161604 ফটো উপলব্ধ
478 নাম : ফাৰুকা বেগম বৰভূঞা স্বামীৰ নাম : ফাৰুক আহমেদ ঘৰ নং : ২২৫ বয়স : 29 লিঙ্গ : মহিলা	DCS0128157 ফটো উপলব্ধ	479 নাম : নাজমুল আলম পিতাৰ নাম : আব্দুল ঘৰ নং : 225 বয়স : 20 লিঙ্গ : পুৰুষ	DUU0102939 ফটো উপলব্ধ	480 নাম : আব্দুল মান্নান মাজাৰভূঞা পিতাৰ নাম : চিৰাজুল হক মাজাৰভূঞা ঘৰ নং : ২২৬ বয়স : 49 লিঙ্গ : পুৰুষ	DCS4741188 ফটো উপলব্ধ



#2 481 নাম : ফৰহানা বেগম চৌধুৰী স্বামীৰ নাম: আব্দুল মন্নান মাজাৰভূঞা ঘৰ নং : ২২৬ বয়স : 43 লিঙ্গ : মহিলা	DCS4741213	ফটো উপলব্ধ	482 নাম : আব্দুল কালাম মাজাৰভূঞা পিতাৰ নাম: সিৰাজুল হক মাজাৰভূঞা ঘৰ নং : ২২৬ বয়স : 38 লিঙ্গ : পুৰুষ	DCS4741235	ফটো উপলব্ধ	483 নাম : আব্দুল আহাদ মাজাৰভূঞা পিতাৰ নাম: সিৰাজুল হক মাজাৰভূঞা ঘৰ নং : ২২৬ বয়স : 35 লিঙ্গ : পুৰুষ	DCS4743151	ফটো উপলব্ধ
484 নাম : মিনাৰা বেগম স্বামীৰ নাম: আব্দুল হাচিব ঘৰ নং : ২২৬ বয়স : 27 লিঙ্গ : মহিলা	DCS0350199	ফটো উপলব্ধ	485 নাম : ইয়াছমিনা বেগম স্বামীৰ নাম: আব্দুল কালাম মাজাৰভূঞা ঘৰ নং : ২২৬ বয়স : 26 লিঙ্গ : মহিলা	DCS0694604	ফটো উপলব্ধ	486 নাম : ছোৱালীহা বেগম স্বামীৰ নাম: আব্দুল আহাদ মাজাৰভূঞা ঘৰ নং : ২২৬ বয়স : 25 লিঙ্গ : মহিলা	DCS0681304	ফটো উপলব্ধ
487 নাম : কাইফ আহমেদ মাজাৰভূঞা মাতৃৰ নাম: আব্দুল মন্নান মাজাৰভূঞা ঘৰ নং : ২২৬ বয়স : 22 লিঙ্গ : পুৰুষ	DCS1651348	ফটো উপলব্ধ	488 নাম : আৰিফ উদ্দিন লক্ষৰ পিতাৰ নাম: আব্দুল লতিফ লক্ষৰ ঘৰ নং : 226গ বয়স : 37 লিঙ্গ : পুৰুষ	DCS4741280	ফটো উপলব্ধ	489 নাম : আব্দুল কাযুম মাজাৰভূঞা পিতাৰ নাম: সিৰাজুল হক মাজাৰভূঞা ঘৰ নং : ২২৬ঘ বয়স : 41 লিঙ্গ : পুৰুষ	DCS4741202	ফটো উপলব্ধ
490 নাম : সবনাজ আকতাৰ স্বামীৰ নাম: আব্দুল কাযুম মাজাৰভূঞা ঘৰ নং : 226 ঘ বয়স : 27 লিঙ্গ : মহিলা	DUU0141499	ফটো উপলব্ধ	491 নাম : বুবিয়া খানম স্বামীৰ নাম: ইক্ৰাম উদ্দিন লক্ষৰ ঘৰ নং : ২২৬ক বয়স : 36 লিঙ্গ : মহিলা	DCS2056828	ফটো উপলব্ধ	# 492 নাম : মমতা বেগম স্বামীৰ নাম: আৰিফ উদ্দিন লক্ষৰ ঘৰ নং : 226গ বয়স : 30 লিঙ্গ : মহিলা	DCS0349977	ফটো উপলব্ধ
493 নাম : আব্দুল মালিক লক্ষৰ পিতাৰ নাম: আব্দুল লতিফ লক্ষৰ ঘৰ নং : ২২৬খ বয়স : 50 লিঙ্গ : পুৰুষ	DCS4741257	ফটো উপলব্ধ	494 নাম : চালেহা খাতুন স্বামীৰ নাম: আব্দুল মালিক লক্ষৰ ঘৰ নং : ২২৬খ বয়স : 45 লিঙ্গ : মহিলা	DCS4741268	ফটো উপলব্ধ	# 495 নাম : আব্দুল হাচিব মাজাৰভূঞা পিতাৰ নাম: সিৰাজুল হক মাজাৰভূঞা ঘৰ নং : 226খ বয়স : 41 লিঙ্গ : পুৰুষ	DCS4741224	ফটো উপলব্ধ
S 496 নাম : চুমাইয়া আকতাৰ লক্ষৰ পিতাৰ নাম: আব্দুল মালিক লক্ষৰ ঘৰ নং : 226 খ বয়স : 21 লিঙ্গ : মহিলা	DUU0035675	ফটো উপলব্ধ	497 নাম : ইক্ৰাম উদ্দিন লক্ষৰ পিতাৰ নাম: আব্দুল লতিফ লক্ষৰ ঘৰ নং : ২২৬ক বয়স : 43 লিঙ্গ : পুৰুষ	DCS4741279	ফটো উপলব্ধ	498 নাম : কমৰুন নেছা মাজাৰভূঞা স্বামীৰ নাম: আব্দুল নূৰ মাজাৰভূঞা ঘৰ নং : ২২৭ বয়স : 72 লিঙ্গ : মহিলা	DCS4741291	ফটো উপলব্ধ
499 নাম : মোঃ নজৰুল ইছলাম মাজাৰভূঞা পিতাৰ নাম: আব্দুল নূৰ মাজাৰভূঞা ঘৰ নং : ২২৭ বয়স : 54 লিঙ্গ : পুৰুষ	DCS4741304	ফটো উপলব্ধ	500 নাম : চুহেলা বেগম স্বামীৰ নাম: নজৰুল ইছলাম মাজাৰ ভূঞা ঘৰ নং : ২২৭ বয়স : 37 লিঙ্গ : মহিলা	DCS2056953	ফটো উপলব্ধ	501 নাম : মাৰুফ আলম মাজাৰভূঞা পিতাৰ নাম: নজৰুল ইছলাম মাজাৰভূঞা ঘৰ নং : ২২৭ বয়স : 22 লিঙ্গ : পুৰুষ	DCS1910157	ফটো উপলব্ধ
502 নাম : ফখৰুল ইছলাম মাজাৰভূঞা পিতাৰ নাম: আব্দুল নূৰ মাজাৰভূঞা ঘৰ নং : 227 ক বয়স : 44 লিঙ্গ : পুৰুষ	DCS4741326	ফটো উপলব্ধ	503 নাম : বায়নাজ বেগম স্বামীৰ নাম: ফখৰুল ইছলাম মাজাৰভূঞা ঘৰ নং : 227 ক বয়স : 33 লিঙ্গ : মহিলা	DCS0128835	ফটো উপলব্ধ	504 নাম : নূৰুল হক মাজাৰভূঞা পিতাৰ নাম: বাচিৰ আলী মাজাৰভূঞা ঘৰ নং : ২২৮ বয়স : 63 লিঙ্গ : পুৰুষ	DCS4741337	ফটো উপলব্ধ
505 নাম : জিলিকা বেগম মাজাৰভূঞা স্বামীৰ নাম: নূৰুল হক মাজাৰভূঞা ঘৰ নং : ২২৮ বয়স : 54 লিঙ্গ : মহিলা	DCS4741348	ফটো উপলব্ধ	506 নাম : আছমিনা বেগম পিতাৰ নাম: নূৰুল হক ঘৰ নং : ২২৮ বয়স : 34 লিঙ্গ : মহিলা	DCS0129387	ফটো উপলব্ধ	507 নাম : আব্দুল বহমান মাজাৰভূঞা পিতাৰ নাম: নূৰুল হক মাজাৰভূঞা ঘৰ নং : ২২৮ বয়স : 33 লিঙ্গ : পুৰুষ	DCS4741360	ফটো উপলব্ধ
508 নাম : শহিদুল হক মাজাৰভূঞা পিতাৰ নাম: নূৰুল হক মাজাৰভূঞা ঘৰ নং : 228 বয়স : 26 লিঙ্গ : পুৰুষ	DCS0440362	ফটো উপলব্ধ	509 নাম : শ্বেৱাদা বেগম পিতাৰ নাম: নূৰুল হক ঘৰ নং : ২২৮ বয়স : 23 লিঙ্গ : মহিলা	DCS2003879	ফটো উপলব্ধ	510 নাম : ছাদিয়া বেগম স্বামীৰ নাম: শহিদুল হক মাজাৰভূঞা ঘৰ নং : ২২৮ বয়স : 22 লিঙ্গ : মহিলা	DCS2003853	ফটো উপলব্ধ



511 নাম : ফৰিদুল ইছলাম পিতাৰ নাম: আব্দুল কালাম ঘৰ নং : 228 (ক) বয়স : 28 লিঙ্গ : পুৰুষ	DUU0159939 ফটো উপলব্ধ	512 নাম : আব্দুল হাচিম লক্ষৰ পিতাৰ নাম: ইমৰান আলী লক্ষৰ ঘৰ নং : 228 বয়স : 91 লিঙ্গ : পুৰুষ	DCS4741371 ফটো উপলব্ধ	513 নাম : নেকজান বিবি লক্ষৰ স্বামীৰ নাম: আব্দুল হাচিম লক্ষৰ ঘৰ নং : 228 বয়স : 79 লিঙ্গ : মহিলা	DCS4741382 ফটো উপলব্ধ
514 নাম : মন্তকীন আলী লক্ষৰ পিতাৰ নাম: আব্দুল হাচিম লক্ষৰ ঘৰ নং : 228 বয়স : 37 লিঙ্গ : পুৰুষ	DCS4741428 ফটো উপলব্ধ	515 নাম : নিলুফা বেগম স্বামীৰ নাম: বকিব আলী লক্ষৰ ঘৰ নং : 228 বয়স : 35 লিঙ্গ : মহিলা	DCS2056851 ফটো উপলব্ধ	516 নাম : লিয়াকত আলী লক্ষৰ পিতাৰ নাম: আব্দুল হাসিম লক্ষৰ ঘৰ নং : 228 বয়স : 32 লিঙ্গ : পুৰুষ	DCS4743264 ফটো উপলব্ধ
517 নাম : হুছেইন আহমেদ লক্ষৰ পিতাৰ নাম: নামৰ আলী লক্ষৰ ঘৰ নং : 228 বয়স : 31 লিঙ্গ : পুৰুষ	DCS2057296 ফটো উপলব্ধ	518 নাম : ফাতিমা বেগম স্বামীৰ নাম: লিয়াকত আলী লক্ষৰ ঘৰ নং : 228 বয়স : 28 লিঙ্গ : মহিলা	DCS0544171 ফটো উপলব্ধ	519 নাম : বসিদা বেগম স্বামীৰ নাম: মন্তকীন আলী লক্ষৰ ঘৰ নং : 229 বয়স : 26 লিঙ্গ : মহিলা	DCS0423020 ফটো উপলব্ধ
520 নাম : ফৰহানা বেগম স্বামীৰ নাম: হুছেইন আহমেদ লক্ষৰ ঘৰ নং : 228 বয়স : 24 লিঙ্গ : মহিলা	DCS0507251 ফটো উপলব্ধ	521 নাম : বকিব আলী লক্ষৰ পিতাৰ নাম: আব্দুল হাচিম লক্ষৰ ঘৰ নং : 229 বয়স : 41 লিঙ্গ : পুৰুষ	DCS4741417 ফটো উপলব্ধ	522 নাম : সহিদ আহমেদ লক্ষৰ পিতাৰ নাম: নামৰ আলী লক্ষৰ ঘৰ নং : 228 বয়স : 26 লিঙ্গ : পুৰুষ	DCS0449231 ফটো উপলব্ধ
523 নাম : নামৰ আলী লক্ষৰ পিতাৰ নাম: আব্দুল হাচিম লক্ষৰ ঘৰ নং : 228 বয়স : 53 লিঙ্গ : পুৰুষ	DCS4741393 ফটো উপলব্ধ	524 নাম : আয়শ্বা বেগম লক্ষৰ স্বামীৰ নাম: নামৰ আলী লক্ষৰ ঘৰ নং : 228 বয়স : 46 লিঙ্গ : মহিলা	DCS4741406 ফটো উপলব্ধ	525 নাম : ফাইজ আহমেদ লক্ষৰ পিতাৰ নাম: নামৰ আলী লক্ষৰ ঘৰ নং : 228 বয়স : 28 লিঙ্গ : পুৰুষ	DCS0161430 ফটো উপলব্ধ
526 নাম : নূৰ আহমেদ লক্ষৰ পিতাৰ নাম: নামৰ আলী লক্ষৰ ঘৰ নং : 228 বয়স : 25 লিঙ্গ : পুৰুষ	DCS0659318 ফটো উপলব্ধ	527 নাম : গুলে আহমেদ লক্ষৰ পিতাৰ নাম: নামৰ আলী লক্ষৰ ঘৰ নং : 228 বয়স : 23 লিঙ্গ : পুৰুষ	DCS1892884 ফটো উপলব্ধ	528 নাম : নূৰ খাতুন লক্ষৰ স্বামীৰ নাম: আব্দুল মতলিব লক্ষৰ ঘৰ নং : 230 বয়স : 56 লিঙ্গ : মহিলা	DCS4741440 ফটো উপলব্ধ
529 নাম : ইব্রাহিম আলী লক্ষৰ পিতাৰ নাম: আব্দুল মতলিব লক্ষৰ ঘৰ নং : 230 বয়স : 44 লিঙ্গ : পুৰুষ	DCS4741451 ফটো উপলব্ধ	530 নাম : আফতাৰ উদ্দিন লক্ষৰ পিতাৰ নাম: আব্দুল মতলিব লক্ষৰ ঘৰ নং : 230 বয়স : 33 লিঙ্গ : পুৰুষ	DCS2057172 ফটো উপলব্ধ	531 নাম : মমতা বেগম পিতাৰ নাম: আব্দুল মতলিব ঘৰ নং : 230 বয়স : 27 লিঙ্গ : মহিলা	DCS0659144 ফটো উপলব্ধ
532 নাম : খলিলুৰ বহমান লক্ষৰ পিতাৰ নাম: আব্দুল মতলিব লক্ষৰ ঘৰ নং : 230 বয়স : 25 লিঙ্গ : পুৰুষ	DCS0676551 ফটো উপলব্ধ	533 নাম : বুকচানা বেগম স্বামীৰ নাম: আফতাৰ উদ্দিন লক্ষৰ ঘৰ নং : 230 বয়স : 23 লিঙ্গ : মহিলা	DCS1550920 ফটো উপলব্ধ	534 নাম : মোজামিল আলী লক্ষৰ পিতাৰ নাম: আব্দুল কাদিৰ লক্ষৰ ঘৰ নং : 231 বয়স : 58 লিঙ্গ : পুৰুষ	DCS4741462 ফটো উপলব্ধ
535 নাম : গোলাপজান বেগম লক্ষৰ স্বামীৰ নাম: মোজামিল আলী লক্ষৰ ঘৰ নং : 231 বয়স : 53 লিঙ্গ : মহিলা	DCS4741473 ফটো উপলব্ধ	536 নাম : আফচানা বেগম স্বামীৰ নাম: আনুৱাৰ হুছেইন লক্ষৰ ঘৰ নং : 231 বয়স : 28 লিঙ্গ : মহিলা	DCS0191825 ফটো উপলব্ধ	537 নাম : গুলজাৰ হুছেইন লক্ষৰ পিতাৰ নাম: মুজামিল আলী লক্ষৰ ঘৰ নং : 231 বয়স : 27 লিঙ্গ : পুৰুষ	DCS0603530 ফটো উপলব্ধ
538 নাম : হাফছা বেগম লক্ষৰ স্বামীৰ নাম: মো হুছন আহমেদ ঘৰ নং : 231 বয়স : 24 লিঙ্গ : মহিলা	DCS1292424 ফটো উপলব্ধ	539 নাম : পাকিজা বেগম স্বামীৰ নাম: গুলজাৰ হুছেইন লক্ষৰ ঘৰ নং : 231 বয়স : 20 লিঙ্গ : মহিলা	DUU0197137 ফটো উপলব্ধ	540 নাম : মো গোলাপ হুছেইন লক্ষৰ পিতাৰ নাম: মুজামিল আলী লক্ষৰ ঘৰ নং : 231 বয়স : 28 লিঙ্গ : পুৰুষ	DCS4743719 ফটো উপলব্ধ



541 নাম : বুকচান্না ইয়াছমিন স্বামীৰ নাম: মো গোলাপ হুছেইন লক্ষৰ ঘৰ নং : 231 খ বয়স : 23 লিঙ্গ : মহিলা	DCS1491455 ফটো উপলব্ধ	542 নাম : আনোৱাৰ হুছেইন লক্ষৰ পিতাৰ নাম: মুদমিল আলী লক্ষৰ ঘৰ নং : 231 ক বয়স : 36 লিঙ্গ : পুৰুষ	DCS4744325 ফটো উপলব্ধ	543 নাম : আব্দুল ওৱাহিদ লক্ষৰ পিতাৰ নাম: মোহাম্মদ আলী লক্ষৰ ঘৰ নং : 202 বয়স : 73 লিঙ্গ : পুৰুষ	DCS4741484 ফটো উপলব্ধ
544 নাম : ছফিনা বেগম লক্ষৰ স্বামীৰ নাম: আব্দুল ওৱাহিদ লক্ষৰ ঘৰ নং : 202 বয়স : 63 লিঙ্গ : মহিলা	DCS4741495 ফটো উপলব্ধ	545 নাম : ছালাহ উদ্দিন লক্ষৰ পিতাৰ নাম: আব্দুল ওৱাহিদ লক্ষৰ ঘৰ নং : 232 বয়স : 31 লিঙ্গ : পুৰুষ	DCS4744314 ফটো উপলব্ধ	546 নাম : জাহমিনা বেগম লক্ষৰ পিতাৰ নাম: আব্দুল ওৱাহিদ লক্ষৰ ঘৰ নং : 202 বয়স : 30 লিঙ্গ : মহিলা	DCS4741553 ফটো উপলব্ধ
# 547 নাম : ছমিৰ উদ্দিন লক্ষৰ পিতাৰ নাম: আব্দুল ওৱাহিদ লক্ষৰ ঘৰ নং : 202 বয়স : 30 লিঙ্গ : পুৰুষ	DCS2057138 ফটো উপলব্ধ	548 নাম : বুহান উদ্দিন লক্ষৰ পিতাৰ নাম: আব্দুল ওৱাহিদ লক্ষৰ ঘৰ নং : 202 বয়স : 23 লিঙ্গ : পুৰুষ	DCS1312305 ফটো উপলব্ধ	549 নাম : সুহাদা বেগম স্বামীৰ নাম: ছালাহ উদ্দিন লক্ষৰ ঘৰ নং : 232 ঘ বয়স : 19 লিঙ্গ : মহিলা	DUU0142562 ফটো উপলব্ধ
550 নাম : সাহাব উদ্দীন লক্ষৰ পিতাৰ নাম: আব্দুল ওৱাহিদ লক্ষৰ ঘৰ নং : 202 ক বয়স : 44 লিঙ্গ : পুৰুষ	DCS4741508 ফটো উপলব্ধ	551 নাম : ফাৰহানা বেগম লক্ষৰ স্বামীৰ নাম: সাহাব উদ্দীন লক্ষৰ ঘৰ নং : 202 ক বয়স : 37 লিঙ্গ : মহিলা	DCS4741519 ফটো উপলব্ধ	552 নাম : ৰৌজান আলম লক্ষৰ পিতাৰ নাম: চাহাব উদ্দিন লক্ষৰ ঘৰ নং : 232 ক বয়স : 21 লিঙ্গ : পুৰুষ	DCS6265219 ফটো উপলব্ধ
553 নাম : জিয়াউৰ ৰহমান লক্ষৰ পিতাৰ নাম: আব্দুল ওৱাহিদ লক্ষৰ ঘৰ নং : 202 খ বয়স : 42 লিঙ্গ : পুৰুষ	DCS4741520 ফটো উপলব্ধ	554 নাম : আলা উদ্দিন লক্ষৰ পিতাৰ নাম: আব্দুল ওৱাহিদ লক্ষৰ ঘৰ নং : 232 খ বয়স : 38 লিঙ্গ : পুৰুষ	DCS4741531 ফটো উপলব্ধ	555 নাম : মুকছিনা বেগম লক্ষৰ স্বামীৰ নাম: জিয়াউৰ ৰহমান লক্ষৰ ঘৰ নং : 202 খ বয়স : 30 লিঙ্গ : মহিলা	DCS2057116 ফটো উপলব্ধ
556 নাম : জবেদা খাতুন পিতাৰ নাম: মোহাম্মদ আলী লক্ষৰ ঘৰ নং : 203 বয়স : 78 লিঙ্গ : মহিলা	DCS4741564 ফটো উপলব্ধ	557 নাম : ৰশনা বেগম মাতৃৰ নাম: জবেদা খাতুন ঘৰ নং : 203 বয়স : 53 লিঙ্গ : মহিলা	DCS4741575 ফটো উপলব্ধ	558 নাম : চফিকুল হক লক্ষৰ পিতাৰ নাম: আব্দুল ৰচিদ ঘৰ নং : 208 বয়স : 56 লিঙ্গ : পুৰুষ	DCS4741597 ফটো উপলব্ধ
559 নাম : মণোৱাৰা বেগম লক্ষৰ পিতাৰ নাম: আব্দুল ৰচিদ লক্ষৰ ঘৰ নং : 208 বয়স : 38 লিঙ্গ : মহিলা	DCS4741611 ফটো উপলব্ধ	# 560 নাম : শৰিফ উদ্দিন লক্ষৰ পিতাৰ নাম: আব্দুল ৰচিদ লক্ষৰ ঘৰ নং : 208 ক বয়স : 50 লিঙ্গ : পুৰুষ	DCS4741600 ফটো উপলব্ধ	561 নাম : ৰুমানা বেগম লক্ষৰ স্বামীৰ নাম: শৰিফ লক্ষৰ ঘৰ নং : 208 ক বয়স : 37 লিঙ্গ : মহিলা	DCS4744052 ফটো উপলব্ধ
562 নাম : বচিৰ উদ্দিন লক্ষৰ পিতাৰ নাম: আব্দুল ৰচিদ লক্ষৰ ঘৰ নং : 205 বয়স : 53 লিঙ্গ : পুৰুষ	DCS4741633 ফটো উপলব্ধ	563 নাম : আমিনা বেগম লক্ষৰ স্বামীৰ নাম: বচিৰ উদ্দিন লক্ষৰ ঘৰ নং : 205 বয়স : 43 লিঙ্গ : মহিলা	DCS4741644 ফটো উপলব্ধ	564 নাম : বদৰুল ইছলাম লক্ষৰ পিতাৰ নাম: বচিৰ উদ্দিন লক্ষৰ ঘৰ নং : 205 বয়স : 24 লিঙ্গ : পুৰুষ	DCS2013753 ফটো উপলব্ধ
565 নাম : সাফানাজ বেগম স্বামীৰ নাম: বদৰুল ইছলাম লক্ষৰ ঘৰ নং : 235 বয়স : 23 লিঙ্গ : মহিলা	DUU0177410 ফটো উপলব্ধ	566 নাম : বুৰহান উদ্দীন পিতাৰ নাম: বচিৰ উদ্দিন লক্ষৰ ঘৰ নং : 235 বয়স : 22 লিঙ্গ : পুৰুষ	DCS6282255 ফটো উপলব্ধ	567 নাম : আব্দুল জলিল চৌধুৰী পিতাৰ নাম: জমিৰ উদ্দিন চৌধুৰী ঘৰ নং : 206 বয়স : 50 লিঙ্গ : পুৰুষ	DCS4741655 ফটো উপলব্ধ
568 নাম : আহমা বেগম চৌধুৰী স্বামীৰ নাম: আব্দুল জলিল চৌধুৰী ঘৰ নং : 206 বয়স : 49 লিঙ্গ : মহিলা	DCS4741666 ফটো উপলব্ধ	569 নাম : ৰেজাউল কৰিম চৌধুৰী পিতাৰ নাম: আব্দুল জলিল চৌধুৰী ঘৰ নং : 206 বয়স : 30 লিঙ্গ : পুৰুষ	DCS0161521 ফটো উপলব্ধ	570 নাম : নাজিৰা বেগম স্বামীৰ নাম: ৰেজাউল কৰিম চৌধুৰী ঘৰ নং : 236 বয়স : 24 লিঙ্গ : মহিলা	DCS1463454 ফটো উপলব্ধ



571 নাম : বকিবুল আলম চৌধুৰী পিতাৰ নাম: আব্দুল জলিল চৌধুৰী ঘৰ নং : 236 বয়স : 20 লিঙ্গ : পুৰুষ	DUU0220020 ফটো উপলব্ধ	572 নাম : বিয়াজুল আলম চৌধুৰী পিতাৰ নাম: আব্দুল জলিল চৌধুৰী ঘৰ নং : 236 বয়স : 20 লিঙ্গ : পুৰুষ	DUU0223289 ফটো উপলব্ধ	573 নাম : আমিৰুন নেছা চৌধুৰী স্বামীৰ নাম: বচিৰ উদ্দিন চৌধুৰী ঘৰ নং : 209 বয়স : 56 লিঙ্গ : মহিলা	DCS4741688 ফটো উপলব্ধ
# 574 নাম : আব্দুল চালাম চৌধুৰী পিতাৰ নাম: বচিৰ উদ্দিন চৌধুৰী ঘৰ নং : 237 বয়স : 40 লিঙ্গ : পুৰুষ	DCS4741699 ফটো উপলব্ধ	575 নাম : মাচুমা বেগম স্বামীৰ নাম: আব্দুল চালাম চৌধুৰী ঘৰ নং : 237 বয়স : 27 লিঙ্গ : মহিলা	DCS0559328 ফটো উপলব্ধ	576 নাম : আব্দুল শ্বাহিদ চৌধুৰী পিতাৰ নাম: বচিৰ উদ্দিন চৌধুৰী ঘৰ নং : 209 বয়স : 24 লিঙ্গ : পুৰুষ	DCS0506881 ফটো উপলব্ধ
577 নাম : হালিমা বেগম স্বামীৰ নাম: আব্দুল শ্বাহিদ চৌধুৰী ঘৰ নং : 237 বয়স : 21 লিঙ্গ : মহিলা	DUU0049163 ফটো উপলব্ধ	E 578 নাম : আব্দুল চুবুৰ চৌধুৰী পিতাৰ নাম: বচিৰ উদ্দিন চৌধুৰী ঘৰ নং : 209 বয়স : 31 লিঙ্গ : পুৰুষ	DCS0355578 ফটো উপলব্ধ	579 নাম : শ্বাহিদা বেগম স্বামীৰ নাম: আব্দুল চুবুৰ চৌধুৰী ঘৰ নং : 209 বয়স : 26 লিঙ্গ : মহিলা	DCS0533729 ফটো উপলব্ধ
580 নাম : আব্দুল হক লক্ষৰ পিতাৰ নাম: আববাছ আলী লক্ষৰ ঘৰ নং : 208 বয়স : 60 লিঙ্গ : পুৰুষ	DCS4741702 ফটো উপলব্ধ	581 নাম : আফিয়া বেগম লক্ষৰ স্বামীৰ নাম: আব্দুল হক লক্ষৰ ঘৰ নং : 208 বয়স : 54 লিঙ্গ : মহিলা	DCS4741713 ফটো উপলব্ধ	582 নাম : ছইদ আহমদ লক্ষৰ পিতাৰ নাম: আববাচ আলী লক্ষৰ ঘৰ নং : 208 বয়স : 44 লিঙ্গ : পুৰুষ	DCS4741724 ফটো উপলব্ধ
583 নাম : মাজানা বেগম স্বামীৰ নাম: ছইদ আহমদ লক্ষৰ ঘৰ নং : 208 বয়স : 31 লিঙ্গ : মহিলা	DCS4743877 ফটো উপলব্ধ	584 নাম : দিলুৱাৰ হুছেইন লক্ষৰ পিতাৰ নাম: আব্দুল হক লক্ষৰ ঘৰ নং : 208 বয়স : 30 লিঙ্গ : পুৰুষ	DCS0135269 ফটো উপলব্ধ	585 নাম : বাহিলা বেগম স্বামীৰ নাম: দিলুৱাৰ হুছেইন লক্ষৰ ঘৰ নং : 208 বয়স : 27 লিঙ্গ : মহিলা	DCS0530956 ফটো উপলব্ধ
R 586 নাম : বাহিলা বেগম স্বামীৰ নাম: দিলুৱাৰ হুছেইন লক্ষৰ ঘৰ নং : 208 বয়স : 27 লিঙ্গ : মহিলা	DCS0507368 ফটো উপলব্ধ	587 নাম : জাহমিনা বেগম পিতাৰ নাম: আব্দুল হক লক্ষৰ ঘৰ নং : 208 বয়স : 26 লিঙ্গ : মহিলা	DCS0540799 ফটো উপলব্ধ	588 নাম : জবাইৰ আহমেদ লক্ষৰ পিতাৰ নাম: আব্দুল হক লক্ষৰ ঘৰ নং : 208 বয়স : 24 লিঙ্গ : পুৰুষ	DCS0507384 ফটো উপলব্ধ
589 নাম : বুজানা বেগম স্বামীৰ নাম: জবাইৰ আহমেদ লক্ষৰ ঘৰ নং : 238 বয়স : 22 লিঙ্গ : মহিলা	DUU0181701 ফটো উপলব্ধ	590 নাম : বাবিয়া বেগম স্বামীৰ নাম: আব্দুল জববাৰ খান ঘৰ নং : 209 বয়স : 62 লিঙ্গ : মহিলা	DCS4741746 ফটো উপলব্ধ	591 নাম : মোঃ কমৰুল খান পিতাৰ নাম: আব্দুল জববাৰ খান ঘৰ নং : 239 বয়স : 37 লিঙ্গ : পুৰুষ	DUU0097212 ফটো উপলব্ধ
592 নাম : নজমুল খান পিতাৰ নাম: আব্দুল জববাৰ খান ঘৰ নং : 209 বয়স : 31 লিঙ্গ : পুৰুষ	DCS0158584 ফটো উপলব্ধ	593 নাম : বুবুল খান পিতাৰ নাম: আব্দুল জববাৰ খান ঘৰ নং : 239 বয়স : 38 লিঙ্গ : পুৰুষ	DCS4741768 ফটো উপলব্ধ	594 নাম : ফৰজানা বেগম স্বামীৰ নাম: বুবুল খান ঘৰ নং : 239 বয়স : 24 লিঙ্গ : মহিলা	DCS1917525 ফটো উপলব্ধ
595 নাম : চিৰাজ উদ্দিন পিতাৰ নাম: মাহমদ আলী ঘৰ নং : 281 বয়স : 62 লিঙ্গ : পুৰুষ	DCS4741859 ফটো উপলব্ধ	E 596 নাম : বেহিমা বিৰি স্বামীৰ নাম: চিৰাজ উদ্দিন ঘৰ নং : 281 বয়স : 52 লিঙ্গ : মহিলা	DCS4741860 ফটো উপলব্ধ	597 নাম : ইছলাম উদ্দিন পিতাৰ নাম: মাহমদ আলী ঘৰ নং : 281 বয়স : 49 লিঙ্গ : পুৰুষ	DCS4741780 ফটো উপলব্ধ
598 নাম : চুবতন নেছা স্বামীৰ নাম: ইছলাম উদ্দিন ঘৰ নং : 281 বয়স : 47 লিঙ্গ : মহিলা	DCS4741791 ফটো উপলব্ধ	599 নাম : হবিবুল বহমান পিতাৰ নাম: মুঞ্চিআবিদ ৰাজা ঘৰ নং : 281 বয়স : 44 লিঙ্গ : পুৰুষ	DCS4741815 ফটো উপলব্ধ	600 নাম : হুচনাৰা বেগম স্বামীৰ নাম: হবিবুল বহমান ঘৰ নং : 281 বয়স : 39 লিঙ্গ : মহিলা	DCS4741826 ফটো উপলব্ধ



601 নাম : আফতাৰ উদ্দিন পিতাৰ নাম: চিৰাজ উদ্দিন ঘৰ নং : 281 বয়স : 33 লিঙ্গ : পুৰুষ	DCS4744289 ফটো উপলব্ধ	602 নাম : আছিয়া ইয়াছমিন স্বামীৰ নাম: আফতাৰ উদ্দিন ঘৰ নং : 241 বয়স : 32 লিঙ্গ : মহিলা	DUU0095109 ফটো উপলব্ধ	603 নাম : মিনাজুৰ ৰহমান পিতাৰ নাম: হবিবুৰ ৰহমান ঘৰ নং : 241 বয়স : 26 লিঙ্গ : পুৰুষ	DCS1431071 ফটো উপলব্ধ
604 নাম : মিছবাহ উদ্দিন পিতাৰ নাম: ইছলাম উদ্দিন ঘৰ নং : 281 বয়স : 23 লিঙ্গ : পুৰুষ	DCS1905496 ফটো উপলব্ধ	605 নাম : সুহানা বেগম পিতাৰ নাম: হবিবুৰ ৰহমান ঘৰ নং : 241 বয়স : 20 লিঙ্গ : মহিলা	DUU0024554 ফটো উপলব্ধ	606 নাম : তৈয়বুৰ ৰহমান পিতাৰ নাম: মুঞ্চি আবিদ ৰাজা ঘৰ নং : 281 বয়স : 55 লিঙ্গ : পুৰুষ	DCS4741837 ফটো উপলব্ধ
607 নাম : ৰায়না বেগম স্বামীৰ নাম: তৈয়বুৰ ৰহমান ঘৰ নং : 281 বয়স : 42 লিঙ্গ : মহিলা	DCS4741848 ফটো উপলব্ধ	608 নাম : ছাবিৰ আলী পিতাৰ নাম: ফাতিৰ আলী ঘৰ নং : 281 বয়স : 38 লিঙ্গ : পুৰুষ	DCS4741871 ফটো উপলব্ধ	609 নাম : বুকচানা বেগম স্বামীৰ নাম: চাবিৰ আলী ঘৰ নং : 281 বয়স : 36 লিঙ্গ : মহিলা	DCS4743571 ফটো উপলব্ধ
610 নাম : আব্দুল কাদিৰ পিতাৰ নাম: আবু বক্কৰ ঘৰ নং : 282 বয়স : 60 লিঙ্গ : পুৰুষ	DCS4741882 ফটো উপলব্ধ	611 নাম : বিলাতুন নেছা স্বামীৰ নাম: আব্দুল কাদিৰ ঘৰ নং : 282 বয়স : 53 লিঙ্গ : মহিলা	DCS4741893 ফটো উপলব্ধ	612 নাম : আমিৰ উদ্দিন পিতাৰ নাম: আব্দুল কাদিৰ ঘৰ নং : 282 বয়স : 37 লিঙ্গ : পুৰুষ	DCS4741906 ফটো উপলব্ধ
# 613 নাম : জমিৰ আহমেদ লক্ষৰ পিতাৰ নাম: আব্দুল মন্নাফ লক্ষৰ ঘৰ নং : 242 বয়স : 32 লিঙ্গ : পুৰুষ	DCS4743275 ফটো উপলব্ধ	614 নাম : বিয়াজ উদ্দিন লক্ষৰ পিতাৰ নাম: আব্দুল কাদিৰ লক্ষৰ ঘৰ নং : 282 বয়স : 30 লিঙ্গ : পুৰুষ	DCS2057252 ফটো উপলব্ধ	615 নাম : বদৰ উদ্দিন পিতাৰ নাম: আব্দুল কাদিৰ ঘৰ নং : 282 বয়স : 28 লিঙ্গ : পুৰুষ	DCS0357566 ফটো উপলব্ধ
616 নাম : মিনাৰা বেগম স্বামীৰ নাম: আমিৰ উদ্দিন ঘৰ নং : 242 বয়স : 26 লিঙ্গ : মহিলা	DCS1565639 ফটো উপলব্ধ	617 নাম : মাচুমা বেগম বৰ্ত্তা স্বামীৰ নাম: মহঃ বিয়াজ উদ্দিন লক্ষৰ ঘৰ নং : 242 বয়স : 24 লিঙ্গ : মহিলা	DCS1262831 ফটো উপলব্ধ	618 নাম : এনাম উদ্দিন পিতাৰ নাম: আব্দুল কাদিৰ ঘৰ নং : 282 বয়স : 24 লিঙ্গ : পুৰুষ	DCS1491059 ফটো উপলব্ধ
619 নাম : মাছুদা বেগম স্বামীৰ নাম: বদৰ উদ্দিন ঘৰ নং : 242 বয়স : 23 লিঙ্গ : মহিলা	DCS1763689 ফটো উপলব্ধ	620 নাম : আব্দুল ৰহিম পিতাৰ নাম: আবু বক্কৰ ঘৰ নং : 283 বয়স : 55 লিঙ্গ : পুৰুষ	DCS4741917 ফটো উপলব্ধ	621 নাম : আছিয়া বেগম স্বামীৰ নাম: আব্দুল ৰহিম ঘৰ নং : 283 বয়স : 46 লিঙ্গ : মহিলা	DCS4741928 ফটো উপলব্ধ
622 নাম : বাহাৰ উদ্দিন পিতাৰ নাম: আব্দুল ৰহিম ঘৰ নং : 243 বয়স : 27 লিঙ্গ : পুৰুষ	DCS6319354 ফটো উপলব্ধ	623 নাম : শ্বাকিৰ আহমেদ পিতাৰ নাম: আব্দুল খালিক ঘৰ নং : 243 বয়স : 27 লিঙ্গ : পুৰুষ	DCS0357897 ফটো উপলব্ধ	624 নাম : মহাম্মদ গিয়াছ উদ্দিন লক্ষৰ পিতাৰ নাম: আব্দুল ৰহিম ঘৰ নং : 243 বয়স : 32 লিঙ্গ : পুৰুষ	DCS4741939 ফটো উপলব্ধ
625 নাম : ৰাবিয়া বেগম স্বামীৰ নাম: মহাম্মদ গিয়াছ উদ্দিন লক্ষৰ ঘৰ নং : 243 বয়স : 31 লিঙ্গ : মহিলা	DCS0357848 ফটো উপলব্ধ	626 নাম : ফুলৰন নেছা স্বামীৰ নাম: আব্দুল নুৰ ঘৰ নং : 288 বয়স : 49 লিঙ্গ : মহিলা	DCS4741951 ফটো উপলব্ধ	627 নাম : নিজাম উদ্দিন পিতাৰ নাম: আব্দুল নুৰ ঘৰ নং : 288 বয়স : 33 লিঙ্গ : পুৰুষ	DCS4743093 ফটো উপলব্ধ
628 নাম : আলিম উদ্দিন লক্ষৰ পিতাৰ নাম: আব্দুল নুৰ লক্ষৰ ঘৰ নং : 288 বয়স : 31 লিঙ্গ : পুৰুষ	DCS4743106 ফটো উপলব্ধ	629 নাম : বেজমিনা বেগম স্বামীৰ নাম: আলিম উদ্দিন ঘৰ নং : 288 বয়স : 27 লিঙ্গ : মহিলা	DCS0358218 ফটো উপলব্ধ	630 নাম : বিজুৰানা বেগম স্বামীৰ নাম: নিজাম উদ্দিন ঘৰ নং : 244 বয়স : 26 লিঙ্গ : মহিলা	DCS0670323 ফটো উপলব্ধ



631 নাম : জনেদা বেগম পিতাৰ নাম: আব্দুল নূৰ ঘৰ নং : 244 বয়স : 21 লিঙ্গ : মহিলা	DUU0061598 ফটো উপলব্ধ	632 নাম : আব্দুল কৰিম পিতাৰ নাম: আবু বক্কৰ ঘৰ নং : 285 বয়স : 59 লিঙ্গ : পুৰুষ	DCS4741962 ফটো উপলব্ধ	633 নাম : মনোৱাৰা বেগম স্বামীৰ নাম: আব্দুল কৰিম ঘৰ নং : 285 বয়স : 53 লিঙ্গ : মহিলা	DCS4741973 ফটো উপলব্ধ
# 634 নাম : মোঃ ফৰিজ উদ্দিন পিতাৰ নাম: আব্দুল কৰিম ঘৰ নং : 285 বয়স : 29 লিঙ্গ : পুৰুষ	DCS0358499 ফটো উপলব্ধ	# 635 নাম : নছিব উদ্দিন পিতাৰ নাম: আব্দুল কৰিম ঘৰ নং : 245 বয়স : 26 লিঙ্গ : পুৰুষ	DCS0541508 ফটো উপলব্ধ	# 636 নাম : বেজিয়া বেগম স্বামীৰ নাম: নছিব উদ্দিন ঘৰ নং : 245 বয়স : 21 লিঙ্গ : মহিলা	CBD2782290 ফটো উপলব্ধ
637 নাম : জবেৰা বেগম পিতাৰ নাম: মইন উদ্দিন ঘৰ নং : 245 বয়স : 29 লিঙ্গ : মহিলা	DCS0623348 ফটো উপলব্ধ	638 নাম : মোহাম্মদ কতুব উদ্দিন পিতাৰ নাম: আব্দুল কৰিম ঘৰ নং : 245 বয়স : 30 লিঙ্গ : পুৰুষ	DCS0358408 ফটো উপলব্ধ	639 নাম : মহঃ নাজিম উদ্দীন লক্ষৰ পিতাৰ নাম: আব্দুল কৰিম ঘৰ নং : 245 বয়স : 35 লিঙ্গ : পুৰুষ	DCS4743208 ফটো উপলব্ধ
640 নাম : জেছমিনা বেগম স্বামীৰ নাম: নাজিম উদ্দিন লক্ষৰ ঘৰ নং : 245 বয়স : 25 লিঙ্গ : মহিলা	DCS0534735 ফটো উপলব্ধ	641 নাম : জিলিকা বেগম স্বামীৰ নাম: খালিলুৰ বহমান ঘৰ নং : 286 বয়স : 63 লিঙ্গ : মহিলা	DCS4742001 ফটো উপলব্ধ	642 নাম : আব্দুল বহমান পিতাৰ নাম: খালিলুৰ বহমান ঘৰ নং : 286 বয়স : 43 লিঙ্গ : পুৰুষ	DCS4742012 ফটো উপলব্ধ
643 নাম : বুকিয়া বেগম পিতাৰ নাম: খালিলুৰ বহমান ঘৰ নং : 286 বয়স : 40 লিঙ্গ : মহিলা	DCS4742023 ফটো উপলব্ধ	644 নাম : বিন বেগম স্বামীৰ নাম: আব্দুল হাছিব বৰভূঞা ঘৰ নং : 286 বয়স : 35 লিঙ্গ : মহিলা	DCS1763655 ফটো উপলব্ধ	645 নাম : মাৰ্জিনা বেগম স্বামীৰ নাম: আব্দুল বহমান ঘৰ নং : 286 বয়স : 34 লিঙ্গ : মহিলা	DCS4744030 ফটো উপলব্ধ
646 নাম : হাফিজুল ইছলাম পিতাৰ নাম: আব্দুল হাছিব বৰভূঞা ঘৰ নং : 286 বয়স : 24 লিঙ্গ : পুৰুষ	DCS1763648 ফটো উপলব্ধ	647 নাম : আবুল কালাম পিতাৰ নাম: খালিলুৰ বহমান ঘৰ নং : 289 বয়স : 52 লিঙ্গ : পুৰুষ	DCS4742045 ফটো উপলব্ধ	648 নাম : হাছনা বেগম স্বামীৰ নাম: আবুল কালাম ঘৰ নং : 289 বয়স : 40 লিঙ্গ : মহিলা	DCS4742056 ফটো উপলব্ধ
649 নাম : হৈদুৰ বহমান মজুমদাৰ পিতাৰ নাম: আজিজুৰ বহমান মজুমদাৰ ঘৰ নং : 289 বয়স : 54 লিঙ্গ : পুৰুষ	DCS4742090 ফটো উপলব্ধ	650 নাম : আফিয়া বেগম স্বামীৰ নাম: হৈদুৰ বহমান মজুমদাৰ ঘৰ নং : 289 বয়স : 42 লিঙ্গ : মহিলা	DCS4742103 ফটো উপলব্ধ	651 নাম : মজিবুৰ বহমান পিতাৰ নাম: আছিকুৰ বহমান ঘৰ নং : 289 বয়স : 34 লিঙ্গ : পুৰুষ	DCS4744427 ফটো উপলব্ধ
652 নাম : মোঃ নূৰ আহমেদ মজুমদাৰ পিতাৰ নাম: হৈদুৰ বহমান মজুমদাৰ ঘৰ নং : 289 বয়স : 24 লিঙ্গ : পুৰুষ	DCS0507129 ফটো উপলব্ধ	653 নাম : ফৰিদা বেগম স্বামীৰ নাম: নূৰ আহমেদ মজুমদাৰ ঘৰ নং : 249 বয়স : 23 লিঙ্গ : মহিলা	DCS1398726 ফটো উপলব্ধ	654 নাম : আছমা বেগম স্বামীৰ নাম: ফ.বিজ আহমেদ মজুমদাৰ ঘৰ নং : 249 বয়স : 34 লিঙ্গ : মহিলা	DCS1398684 ফটো উপলব্ধ
655 নাম : ফৰিজ আহমেদ মজুমদাৰ পিতাৰ নাম: হৈদুৰ বহমান মজুমদাৰ ঘৰ নং : 249 বয়স : 31 লিঙ্গ : পুৰুষ	DCS2057230 ফটো উপলব্ধ	656 নাম : ছিদ্দিকুৰ বহমান মজুমদাৰ পিতাৰ নাম: আজিজুৰ বহমান মজুমদাৰ ঘৰ নং : 250 বয়স : 44 লিঙ্গ : পুৰুষ	DCS4742114 ফটো উপলব্ধ	657 নাম : কুলচুমা বেগম মজুমদাৰ স্বামীৰ নাম: ছিদ্দিকুৰ বহমান মজুমদাৰ ঘৰ নং : 250 বয়স : 43 লিঙ্গ : মহিলা	DCS4742125 ফটো উপলব্ধ
658 নাম : বেজৱান্না বেগম মজুমদাৰ পিতাৰ নাম: ছিদ্দিকুৰ বহমান মজুমদাৰ ঘৰ নং : 250 বয়স : 27 লিঙ্গ : মহিলা	DCS1534064 ফটো উপলব্ধ	659 নাম : জবাইৰ আহমেদ মজুমদাৰ পিতাৰ নাম: ছিদ্দিকুৰ বহমান মজুমদাৰ ঘৰ নং : 250 বয়স : 25 লিঙ্গ : পুৰুষ	DCS0610840 ফটো উপলব্ধ	660 নাম : জোনাইদ আহমেদ মজুমদাৰ পিতাৰ নাম: ছিদ্দিকুৰ বহমান মজুমদাৰ ঘৰ নং : 250 বয়স : 22 লিঙ্গ : পুৰুষ	DCS1668052 ফটো উপলব্ধ



661	DCS4742147	ফটো উপলব্ধ	নাম : মালেকা বেগম মজুমদাৰ স্বামীৰ নাম: আলিউৰ বহমান মজুমদাৰ ঘৰ নং : ২৫১ বয়স : 47 লিঙ্গ : মহিলা	662	DCS0361147	ফটো উপলব্ধ	নাম : চুহাইল আহমদ পিতাৰ নাম: আলিউৰ বহমান ঘৰ নং : ২৫১ বয়স : 27 লিঙ্গ : পুৰুষ	663	DCS0670240	ফটো উপলব্ধ	নাম : শাহিন জাফৰ নাদাফ স্বামীৰ নাম: চুহাইল আহমদ ঘৰ নং : ২৫১ বয়স : 26 লিঙ্গ : মহিলা
664	DCS1682426	ফটো উপলব্ধ	নাম : সৈদল আহমেদ মজুমদাৰ পিতাৰ নাম: আলিউৰ বহমান মজুমদাৰ ঘৰ নং : ২৫১ বয়স : 22 লিঙ্গ : পুৰুষ	665	DCS4742158	ফটো উপলব্ধ	নাম : আব্দুল হান্নান মাজাৰভূঞা পিতাৰ নাম: চিৰাজুল হক মাজাৰভূঞা ঘৰ নং : ২৫২ বয়স : 51 লিঙ্গ : পুৰুষ	666	DCS4742169	ফটো উপলব্ধ	নাম : জুচনা বেগম স্বামীৰ নাম: আব্দুল হান্নান মাজাৰভূঞা ঘৰ নং : ২৫২ বয়স : 38 লিঙ্গ : মহিলা
667	DUU0045096	ফটো উপলব্ধ	নাম : বিজৱান আহমেদ পিতাৰ নাম: আব্দুল হান্নান মাজাৰভূঞা ঘৰ নং : 252 বয়স : 20 লিঙ্গ : পুৰুষ	668	DCS4742170	ফটো উপলব্ধ	নাম : চুলেমা বেগম বৰভূঞা স্বামীৰ নাম: মইন উদ্দিন বৰভূঞা ঘৰ নং : ২৫৩ বয়স : 52 লিঙ্গ : মহিলা	669	DCS4742181	ফটো উপলব্ধ	নাম : বুৰহান উদ্দিন বৰভূঞা পিতাৰ নাম: মইন উদ্দিন বৰভূঞা ঘৰ নং : ২৫৩ বয়স : 36 লিঙ্গ : পুৰুষ
670	DCS0381111	ফটো উপলব্ধ	নাম : ছাৰমিনা বেগম স্বামীৰ নাম: বুৰহান উদ্দিন বৰভূঞা ঘৰ নং : ২৫৩ বয়স : 31 লিঙ্গ : মহিলা	671	DCS0143826	ফটো উপলব্ধ	নাম : ইকৰাম হুছেইন বৰভূঞা পিতাৰ নাম: মইন উদ্দিন বৰভূঞা ঘৰ নং : ২৫৩ বয়স : 30 লিঙ্গ : পুৰুষ	672	DCS6300719	ফটো উপলব্ধ	নাম : বেজিনা বেগম স্বামীৰ নাম: ইকৰাম হুছেইন বৰভূঞা ঘৰ নং : 253 বয়স : 22 লিঙ্গ : মহিলা
673	DCS4744290	ফটো উপলব্ধ	নাম : আব্দুল ছালাম লক্ষৰ পিতাৰ নাম: সুনামিয়া লক্ষৰ ঘৰ নং : ২৫৪ বয়স : 33 লিঙ্গ : পুৰুষ	674	DCS4743139	ফটো উপলব্ধ	নাম : আব্দুল আহাদ লক্ষৰ পিতাৰ নাম: সোনা মিয়া লক্ষৰ ঘৰ নং : ২৫৪ বয়স : 31 লিঙ্গ : পুৰুষ	675	DCS1491620	ফটো উপলব্ধ	নাম : আফৰুজা বেগম স্বামীৰ নাম: আব্দুল ছালাম লক্ষৰ ঘৰ নং : ২৫৪ বয়স : 26 লিঙ্গ : মহিলা
676	DCS1422492	ফটো উপলব্ধ	নাম : বিজৱানা বেগম স্বামীৰ নাম: আব্দুল আহাদ লক্ষৰ ঘৰ নং : ২৫৪ বয়স : 23 লিঙ্গ : মহিলা	#2 677	DUU0190090	ফটো উপলব্ধ	নাম : আফিয়া বেগম স্বামীৰ নাম: আব্দুল ছামাদ লক্ষৰ ঘৰ নং : 254 বয়স : 21 লিঙ্গ : মহিলা	678	DCS4743402	ফটো উপলব্ধ	নাম : আব্দুল চামাদ লক্ষৰ পিতাৰ নাম: সোনা মিয়া লক্ষৰ ঘৰ নং : 254 গ বয়স : 31 লিঙ্গ : পুৰুষ
679	DCS4741995	ফটো উপলব্ধ	নাম : আব্দুল চুব্ব লক্ষৰ পিতাৰ নাম: সুনামিয়া লক্ষৰ ঘৰ নং : 254 ক বয়স : 36 লিঙ্গ : পুৰুষ	680	DCS5942870	ফটো উপলব্ধ	নাম : বুকছানা বেগম স্বামীৰ নাম: আব্দুল চুব্ব লক্ষৰ ঘৰ নং : ২৫৪ ক বয়স : 33 লিঙ্গ : মহিলা	681	DCS4742216	ফটো উপলব্ধ	নাম : আব্দুল বৌফ লক্ষৰ পিতাৰ নাম: সুনামিয়া লক্ষৰ ঘৰ নং : 254 খ বয়স : 43 লিঙ্গ : পুৰুষ
682	DCS4742227	ফটো উপলব্ধ	নাম : আয়াতুন নেছা স্বামীৰ নাম: আব্দুল বৌফ লক্ষৰ ঘৰ নং : 254 খ বয়স : 39 লিঙ্গ : মহিলা	683	DCS4742238	ফটো উপলব্ধ	নাম : আব্দুল মন্নাফ লক্ষৰ পিতাৰ নাম: সোনা মিয়া লক্ষৰ ঘৰ নং : ২৫৫ বয়স : 47 লিঙ্গ : পুৰুষ	684	DCS4742249	ফটো উপলব্ধ	নাম : মনোৱাৰা বেগম লক্ষৰ স্বামীৰ নাম: আব্দুল মন্নাফ লক্ষৰ ঘৰ নং : ২৫৫ বয়স : 43 লিঙ্গ : মহিলা
685	DCS0626234	ফটো উপলব্ধ	নাম : পাকিজা বেগম পিতাৰ নাম: নিমাৰ আলী ঘৰ নং : ২৫৫ বয়স : 25 লিঙ্গ : মহিলা	686	DCS4742261	ফটো উপলব্ধ	নাম : কৰিমা বেগম স্বামীৰ নাম: আব্দুল মন্নাফ লক্ষৰ ঘৰ নং : ২৫৬ বয়স : 43 লিঙ্গ : মহিলা	687	DCS4743300	ফটো উপলব্ধ	নাম : ইকবাল হুছেইন লক্ষৰ পিতাৰ নাম: আব্দুল মন্নাফ লক্ষৰ ঘৰ নং : ২৫৬ বয়স : 34 লিঙ্গ : পুৰুষ
688	DCS2051776	ফটো উপলব্ধ	নাম : মনবা বেগম মাতৃৰ নাম: চাহনুৰ আলী ঘৰ নং : 256 বয়স : 33 লিঙ্গ : মহিলা	# 689	DCS1974062	ফটো উপলব্ধ	নাম : আলতাৰ হুছেইন পিতাৰ নাম: আব্দুল মন্নাফ ঘৰ নং : 256 বয়স : 25 লিঙ্গ : পুৰুষ	690	DCS1938877	ফটো উপলব্ধ	নাম : মকবুল হুছেইন পিতাৰ নাম: আব্দুল মন্নাফ ঘৰ নং : ২৫৬ বয়স : 24 লিঙ্গ : পুৰুষ

691 নাম : বিফিনা বেগম স্বামীৰ নাম: আলতাৰ হুছেইন ঘৰ নং : 256 বয়স : 23 লিঙ্গ : মহিলা	DUU0023952 ফটো উপলব্ধ	692 নাম : আব্দুল গফুৰ পিতাৰ নাম: আব্দুল মতলিব ঘৰ নং : 259 বয়স : 59 লিঙ্গ : পুৰুষ	DCS4742272 ফটো উপলব্ধ	693 নাম : বিবি আয়শা স্বামীৰ নাম: আব্দুল গফুৰ ঘৰ নং : 259 বয়স : 47 লিঙ্গ : মহিলা	DCS4742283 ফটো উপলব্ধ
694 নাম : শাকিব আহমেদ পিতাৰ নাম: আব্দুল গফুৰ ঘৰ নং : 259 বয়স : 33 লিঙ্গ : পুৰুষ	DCS0145847 ফটো উপলব্ধ	695 নাম : জবাইৰ আহমেদ পিতাৰ নাম: আব্দুল গফুৰ ঘৰ নং : 259 বয়স : 24 লিঙ্গ : পুৰুষ	DCS0507145 ফটো উপলব্ধ	696 নাম : ছাদিয়া বেগম স্বামীৰ নাম: শাকিব আহমেদ ঘৰ নং : 259 বয়স : 24 লিঙ্গ : মহিলা	DCS0507210 ফটো উপলব্ধ
697 নাম : সহিদ আহমেদ পিতাৰ নাম: আব্দুল গফুৰ ঘৰ নং : 259 বয়স : 23 লিঙ্গ : পুৰুষ	DCS1559319 ফটো উপলব্ধ	698 নাম : আব্দুল মজিদ পিতাৰ নাম: আব্দুল মতলিব ঘৰ নং : 258 বয়স : 46 লিঙ্গ : মহিলা	DCS4742294 ফটো উপলব্ধ	699 নাম : হাৰাৰন নেছা স্বামীৰ নাম: আব্দুল লতিফ ঘৰ নং : 259 বয়স : 49 লিঙ্গ : মহিলা	DCS4742307 ফটো উপলব্ধ
700 নাম : সোৱাবুৰ বহমান লস্কৰ পিতাৰ নাম: আব্দুল লতিব লস্কৰ ঘৰ নং : 259 বয়স : 35 লিঙ্গ : পুৰুষ	DCS0146449 ফটো উপলব্ধ	701 নাম : আফতাৰা বেগম স্বামীৰ নাম: সোৱাবুৰ বহমান লস্কৰ ঘৰ নং : 259 বয়স : 31 লিঙ্গ : মহিলা	DCS4744176 ফটো উপলব্ধ	702 নাম : মোঃ আতাবুৰ বহমান পিতাৰ নাম: আব্দুল লতিব ঘৰ নং : 259 বয়স : 28 লিঙ্গ : পুৰুষ	DCS0611566 ফটো উপলব্ধ
703 নাম : নাজিমা বেগম পিতাৰ নাম: মুজিবুৰ বহমান ঘৰ নং : 259 বয়স : 25 লিঙ্গ : মহিলা	DCS0611582 ফটো উপলব্ধ	704 নাম : মোঃ ছয়দুৰ বহমান পিতাৰ নাম: আব্দুল লতিব ঘৰ নং : 259 খা বয়স : 30 লিঙ্গ : পুৰুষ	DCS0146506 ফটো উপলব্ধ	705 নাম : নাজিমা বেগম স্বামীৰ নাম: মোঃ ছয়দুৰ বহমান ঘৰ নং : 259 খ বয়স : 25 লিঙ্গ : মহিলা	DCS1948967 ফটো উপলব্ধ
706 নাম : তমিজ উদ্দিন পিতাৰ নাম: মজাহিদ আলী ঘৰ নং : 261 বয়স : 50 লিঙ্গ : পুৰুষ	DCS4742330 ফটো উপলব্ধ	707 নাম : চুলিমা খাতুন স্বামীৰ নাম: তহমিজ উদ্দিন ঘৰ নং : 261 বয়স : 45 লিঙ্গ : মহিলা	DCS4742341 ফটো উপলব্ধ	708 নাম : ৰচিদ আহমেদ পিতাৰ নাম: তমিজ উদ্দিন ঘৰ নং : 261 বয়স : 24 লিঙ্গ : পুৰুষ	DCS0507228 ফটো উপলব্ধ
709 নাম : ফাৰজিনা খাতুন স্বামীৰ নাম: ৰচিদ আহমেদ ঘৰ নং : 261 বয়স : 23 লিঙ্গ : মহিলা	DUU0181404 ফটো উপলব্ধ	710 নাম : ছামছ উদ্দিন পিতাৰ নাম: মজাহিদ আলী ঘৰ নং : 262 বয়স : 60 লিঙ্গ : পুৰুষ	DCS4742352 ফটো উপলব্ধ	711 নাম : মৰিয়ম বিবি স্বামীৰ নাম: চামছ উদ্দিন ঘৰ নং : 262 বয়স : 49 লিঙ্গ : মহিলা	DCS4742363 ফটো উপলব্ধ
712 নাম : নাজিৰা বেগম স্বামীৰ নাম: ছাৰিমুল ইছলাম ঘৰ নং : 262 বয়স : 33 লিঙ্গ : মহিলা	CBD0350918 ফটো উপলব্ধ	713 নাম : চাৰিমুল ইছলাম পিতাৰ নাম: ছামছ উদ্দিন ঘৰ নং : 262 বয়স : 31 লিঙ্গ : পুৰুষ	DCS2057321 ফটো উপলব্ধ	714 নাম : মো আমিনুল ইছলাম পিতাৰ নাম: চামছ উদ্দিন ঘৰ নং : 262 বয়স : 27 লিঙ্গ : পুৰুষ	DCS0608653 ফটো উপলব্ধ
715 নাম : মোহাম্মদ খাইৰুল ইছলাম পিতাৰ নাম: মহম্মদ চামছ উদ্দিন ঘৰ নং : 262 বয়স : 26 লিঙ্গ : পুৰুষ	DCS0608430 ফটো উপলব্ধ	716 নাম : ৰজিনা বেগম চৌধুৰী স্বামীৰ নাম: মোহাম্মদ খাইৰুল ইছলাম ঘৰ নং : 262 বয়স : 23 লিঙ্গ : মহিলা	DCS1431022 ফটো উপলব্ধ	717 নাম : জেৰিফা আহমেদা স্বামীৰ নাম: আমিনুল ইছলাম ঘৰ নং : 262 বয়স : 21 লিঙ্গ : মহিলা	CUE0048694 ফটো উপলব্ধ
718 নাম : ৰাবিয়া খাতুন স্বামীৰ নাম: মজাহিদ আলী ঘৰ নং : 263 বয়স : 68 লিঙ্গ : মহিলা	DCS4742385 ফটো উপলব্ধ	719 নাম : বিলাল উদ্দিন পিতাৰ নাম: মজাহিদ আলী ঘৰ নং : 263 বয়স : 38 লিঙ্গ : পুৰুষ	DCS4742396 ফটো উপলব্ধ	720 নাম : মনোৱাৰা বেগম স্বামীৰ নাম: বিলাল উদ্দিন ঘৰ নং : 263 বয়স : 36 লিঙ্গ : মহিলা	DCS4742409 ফটো উপলব্ধ



721 নাম : চাহাব উদ্দিন পিতাৰ নাম: মজাহিদ আলী ঘৰ নং : ২৬৪ বয়স : 57 লিঙ্গ : পুৰুষ	DCS4742410 ফটো উপলব্ধ	722 নাম : হাজিৰা খাতুন স্বামীৰ নাম: চাহাব উদ্দিন ঘৰ নং : ২৬৪ বয়স : 50 লিঙ্গ : মহিলা	DCS4742421 ফটো উপলব্ধ	723 নাম : ফাতিমা বেগম বৰভূঞা পিতাৰ নাম: চাহাব উদ্দিন ঘৰ নং : ২৬৪ বয়স : 33 লিঙ্গ : মহিলা	DCS0365726 ফটো উপলব্ধ
724 নাম : খাদিজা বেগম পিতাৰ নাম: আব্দুল লতিফ ঘৰ নং : 264 বয়স : 26 লিঙ্গ : মহিলা	CBD0446401 ফটো উপলব্ধ	725 নাম : চুমায়া বেগম স্বামীৰ নাম: মোহাম্মদ তাহিৰ আহমেদ ঘৰ নং : 264 বয়স : 23 লিঙ্গ : মহিলা	DCS1398734 ফটো উপলব্ধ	726 নাম : চবিনা ইয়াসমিন স্বামীৰ নাম: সাহিদ আহমেদ ঘৰ নং : 264 বয়স : 21 লিঙ্গ : মহিলা	DUU0219972 ফটো উপলব্ধ
727 নাম : ফিৰুজ আহমেদ পিতাৰ নাম: সাহাব উদ্দিন ঘৰ নং : 264 বয়স : 20 লিঙ্গ : পুৰুষ	DUU0069906 ফটো উপলব্ধ	728 নাম : আচবা বেগম স্বামীৰ নাম: আব্দুল মতলিব ঘৰ নং : ২৬৬ বয়স : 83 লিঙ্গ : মহিলা	DCS4742465 ফটো উপলব্ধ	729 নাম : মইন উদ্দিন পিতাৰ নাম: আব্দুল মতলিব ঘৰ নং : ২৬৬ বয়স : 42 লিঙ্গ : পুৰুষ	DCS4742476 ফটো উপলব্ধ
# 730 নাম : ছাদাম হুছেইন পিতাৰ নাম: আব্দুল মতলিব ঘৰ নং : 266 বয়স : 35 লিঙ্গ : পুৰুষ	DCS4744256 ফটো উপলব্ধ	# 731 নাম : চাৰমিনা বেগম স্বামীৰ নাম: ছাদাম হুছেইন ঘৰ নং : 266 বয়স : 31 লিঙ্গ : মহিলা	DCS0161984 ফটো উপলব্ধ	732 নাম : ছামচন নেহাৰ স্বামীৰ নাম: মইন উদ্দিন ঘৰ নং : ২৬৬ বয়স : 31 লিঙ্গ : মহিলা	DCS4744085 ফটো উপলব্ধ
733 নাম : সুৰমান আলী পিতাৰ নাম: আব্দুল মতলিব ঘৰ নং : ২৬৭ বয়স : 51 লিঙ্গ : পুৰুষ	DCS4742498 ফটো উপলব্ধ	734 নাম : বাহেনা বেগম স্বামীৰ নাম: সুৰমান আলী ঘৰ নং : ২৬৭ বয়স : 45 লিঙ্গ : মহিলা	DCS4742501 ফটো উপলব্ধ	735 নাম : বিবল ইছলাম পিতাৰ নাম: সুৰমান আলী ঘৰ নং : ২৬৭ বয়স : 27 লিঙ্গ : পুৰুষ	DCS0158873 ফটো উপলব্ধ
736 নাম : পাৰুল ইছলাম পিতাৰ নাম: সুৰমান আলী ঘৰ নং : 267 বয়স : 20 লিঙ্গ : পুৰুষ	DUU0015362 ফটো উপলব্ধ	737 নাম : বাহুল ইছলাম পিতাৰ নাম: সুৰমান আলী ঘৰ নং : 267 বয়স : 25 লিঙ্গ : পুৰুষ	DCS0677344 ফটো উপলব্ধ	738 নাম : আজিৰ উদ্দিন পিতাৰ নাম: আব্দুল জাক্বাৰ ঘৰ নং : ২৬৮ বয়স : 43 লিঙ্গ : পুৰুষ	DCS4742512 ফটো উপলব্ধ
739 নাম : বুৰহান উদ্দিন পিতাৰ নাম: আব্দুল জাক্বাৰ ঘৰ নং : ২৬৮ বয়স : 36 লিঙ্গ : পুৰুষ	DCS4742523 ফটো উপলব্ধ	740 নাম : আফছানা বেগম স্বামীৰ নাম: বুৰহান উদ্দিন ঘৰ নং : ২৬৮ বয়স : 29 লিঙ্গ : মহিলা	DCS0367086 ফটো উপলব্ধ	# 741 নাম : জেবিনা ইয়াছমিন পিতাৰ নাম: আজিৰ উদ্দিন ঘৰ নং : ২৬৮ বয়স : 29 লিঙ্গ : মহিলা	DCS0381343 ফটো উপলব্ধ
742 নাম : শহিদ আহমেদ পিতাৰ নাম: চাহাব উদ্দিন ঘৰ নং : ২৬৮ বয়স : 25 লিঙ্গ : পুৰুষ	DCS0507053 ফটো উপলব্ধ	743 নাম : আফতাৰ উদ্দিন পিতাৰ নাম: আব্দুল জাক্বাৰ ঘৰ নং : ২৬৯ বয়স : 38 লিঙ্গ : পুৰুষ	DCS4742545 ফটো উপলব্ধ	744 নাম : মনোৱাৰা বেগম স্বামীৰ নাম: আফতাৰ উদ্দিন ঘৰ নং : ২৬৯ বয়স : 34 লিঙ্গ : মহিলা	DCS4743924 ফটো উপলব্ধ
745 নাম : তাজ উদ্দিন পিতাৰ নাম: আব্দুল জব্বাৰ ঘৰ নং : ২৭০ বয়স : 46 লিঙ্গ : পুৰুষ	DCS4742567 ফটো উপলব্ধ	746 নাম : নুৰ খাতুন স্বামীৰ নাম: তাজ উদ্দিন ঘৰ নং : ২৭০ বয়স : 43 লিঙ্গ : মহিলা	DCS4742578 ফটো উপলব্ধ	747 নাম : ৰিজৱান আহম্মদ পিতাৰ নাম: তাজ উদ্দিন ঘৰ নং : ২৭০ বয়স : 26 লিঙ্গ : পুৰুষ	DCS0507327 ফটো উপলব্ধ
748 নাম : ছফিয়ান আহমেদ লক্ষৰ পিতাৰ নাম: আকিল আলী লক্ষৰ ঘৰ নং : 270 বয়স : 24 লিঙ্গ : পুৰুষ	DCS6318760 ফটো উপলব্ধ	749 নাম : জাইদুল ইছলাম পিতাৰ নাম: তাজ উদ্দিন ঘৰ নং : 270 বয়স : 21 লিঙ্গ : পুৰুষ	DUU0065201 ফটো উপলব্ধ	750 নাম : জিলিনা বেগম পিতাৰ নাম: তাজ উদ্দিন ঘৰ নং : 270 বয়স : 20 লিঙ্গ : মহিলা	DUU0094136 ফটো উপলব্ধ



751 নাম : আকিল আলী পিতাৰ নাম: আব্দুল মতলিব ঘৰ নং : ২৭১ বয়স : 58 লিঙ্গ : পুৰুষ	DCS4742589 ফটো উপলব্ধ	752 নাম : নূৰ খাতুন স্বামীৰ নাম: আব্দুল্লাহ লস্কৰ ঘৰ নং : ২৭১ বয়স : 53 লিঙ্গ : মহিলা	DCS4742590 ফটো উপলব্ধ	753 নাম : চালেহ আহমেদ পিতাৰ নাম: আকিল আলী ঘৰ নং : ২৭১ বয়স : 33 লিঙ্গ : পুৰুষ	DCS4744267 ফটো উপলব্ধ
754 নাম : নূৰ আহমেদ পিতাৰ নাম: আকিল আলী ঘৰ নং : ২৭১ বয়স : 30 লিঙ্গ : পুৰুষ	DCS0152108 ফটো উপলব্ধ	755 নাম : মুফিদুল ইছলাম লস্কৰ পিতাৰ নাম: আকিল আলী ঘৰ নং : ২৭১ বয়স : 26 লিঙ্গ : পুৰুষ	DCS0677054 ফটো উপলব্ধ	756 নাম : আব্দুল জলিল বৰভূঞা পিতাৰ নাম: হাজী হাবুন ৰচিদ বৰভূঞা ঘৰ নং : ২৭৩ বয়স : 68 লিঙ্গ : পুৰুষ	DCS4742625 ফটো উপলব্ধ
757 নাম : মৈমুন নেছা বৰভূঞা স্বামীৰ নাম: আব্দুল জলিল বৰভূঞা ঘৰ নং : ২৭৩ বয়স : 58 লিঙ্গ : মহিলা	DCS4742636 ফটো উপলব্ধ	758 নাম : ৰাজু আহমেদ বৰভূঞা পিতাৰ নাম: আব্দুল জলিল বৰভূঞা ঘৰ নং : ২৭৩ বয়স : 30 লিঙ্গ : পুৰুষ	DCS0152785 ফটো উপলব্ধ	759 নাম : হুছনা বেগম স্বামীৰ নাম: ৰাজু আহমেদ বৰভূঞা ঘৰ নং : ২৭৩ বয়স : 29 লিঙ্গ : মহিলা	DCS1763697 ফটো উপলব্ধ
760 নাম : আৰিফ উদ্দিন পিতাৰ নাম: গামীৰ উদ্দিন ঘৰ নং : ২৭৩ বয়স : 26 লিঙ্গ : পুৰুষ	DCS0641258 ফটো উপলব্ধ	761 নাম : আব্দুল হক লস্কৰ পিতাৰ নাম: হাবুন ৰচিদ বৰভূঞা ঘৰ নং : ২৭৪ বয়স : 54 লিঙ্গ : পুৰুষ	DCS4742647 ফটো উপলব্ধ	762 নাম : জাহানাৰা বেগম বৰভূঞা স্বামীৰ নাম: আব্দুল হক বৰভূঞা ঘৰ নং : ২৭৪ বয়স : 44 লিঙ্গ : মহিলা	DCS4742658 ফটো উপলব্ধ
763 নাম : মইনুল হক বৰভূঞা পিতাৰ নাম: হাজী হাবুন ৰচিদ বৰভূঞা ঘৰ নং : ২৭৫ বয়স : 56 লিঙ্গ : পুৰুষ	DCS4742669 ফটো উপলব্ধ	764 নাম : জায়দা বেগম বৰভূঞা স্বামীৰ নাম: মইনুল হক বৰভূঞা ঘৰ নং : ২৭৫ বয়স : 49 লিঙ্গ : মহিলা	DCS4742670 ফটো উপলব্ধ	765 নাম : পাৰভেজু আহমেদ বৰভূঞা পিতাৰ নাম: মইনুল হক বৰভূঞা ঘৰ নং : ২৭৫ বয়স : 31 লিঙ্গ : পুৰুষ	DCS0153247 ফটো উপলব্ধ
766 নাম : দিলাদাৰ আকতাৰ আহমেদ বৰভূঞা পিতাৰ নাম: মহম্মদ মইনুল হক বৰভূঞা ঘৰ নং : ২৭৫ বয়স : 31 লিঙ্গ : পুৰুষ	DCS0153379 ফটো উপলব্ধ	767 নাম : শ্বানোৱাজ আলম বৰভূঞা পিতাৰ নাম: মইনুল হক বৰভূঞা ঘৰ নং : ২৭৫ বয়স : 22 লিঙ্গ : পুৰুষ	DCS1653054 ফটো উপলব্ধ	768 নাম : ছাফানা পাৰবিন বৰভূঞা পিতাৰ নাম: মইনুল হক বৰভূঞা ঘৰ নং : ২৭৫ বয়স : 22 লিঙ্গ : মহিলা	DCS1653096 ফটো উপলব্ধ
769 নাম : কুতুব উদ্দিন লস্কৰ পিতাৰ নাম: আব্দুল হাচিম লস্কৰ ঘৰ নং : ২৭৬ বয়স : 45 লিঙ্গ : পুৰুষ	DCS4742705 ফটো উপলব্ধ	770 নাম : চাবিনা বেগম স্বামীৰ নাম: কুতুব উদ্দিন লস্কৰ ঘৰ নং : ২৭৬ বয়স : 31 লিঙ্গ : মহিলা	DCS0153577 ফটো উপলব্ধ	771 নাম : চিৰাজ উদ্দিন লস্কৰ পিতাৰ নাম: আব্দুল হাচিম লস্কৰ ঘৰ নং : ২৭৭ বয়স : 73 লিঙ্গ : পুৰুষ	DCS4742716 ফটো উপলব্ধ
772 নাম : পিয়াৰুন নেছা স্বামীৰ নাম: চিৰাজ উদ্দিন লস্কৰ ঘৰ নং : ২৭৭ বয়স : 52 লিঙ্গ : মহিলা	DCS4742727 ফটো উপলব্ধ	773 নাম : হাছিনা বেগম পিতাৰ নাম: চিৰাজ উদ্দিন লস্কৰ ঘৰ নং : ২৭৭ বয়স : 33 লিঙ্গ : মহিলা	DCS4743753 ফটো উপলব্ধ	774 নাম : আলী আহমদ লস্কৰ পিতাৰ নাম: চিৰাজ উদ্দিন লস্কৰ ঘৰ নং : ২৭৭ বয়স : 33 লিঙ্গ : পুৰুষ	DCS4744278 ফটো উপলব্ধ
775 নাম : ছফিয়ান আহমেদ লস্কৰ পিতাৰ নাম: চিৰাজ উদ্দিন লস্কৰ ঘৰ নং : ২৭৭ বয়স : 27 লিঙ্গ : পুৰুষ	DCS0449975 ফটো উপলব্ধ	776 নাম : আলচুমা বেগম স্বামীৰ নাম: ফাৰুক আহমদ লস্কৰ ঘৰ নং : ২৭৭ বয়স : 26 লিঙ্গ : মহিলা	DCS0449934 ফটো উপলব্ধ	777 নাম : ফাৰুক আহমেদ লস্কৰ পিতাৰ নাম: চিৰাজ উদ্দিন লস্কৰ ঘৰ নং : 277 ক বয়স : 33 লিঙ্গ : পুৰুষ	DCS4743731 ফটো উপলব্ধ
778 নাম : আব তাহেৰ পিতাৰ নাম: ফজৰ আলী ঘৰ নং : ২৭৮ বয়স : 61 লিঙ্গ : পুৰুষ	DCS0158105 ফটো উপলব্ধ	779 নাম : আফিয়া বেগম স্বামীৰ নাম: আব তাহেৰ ঘৰ নং : ২৭৮ বয়স : 50 লিঙ্গ : মহিলা	DCS0161612 ফটো উপলব্ধ	780 নাম : ফাতিমা বেগম স্বামীৰ নাম: মজিদ আলী ঘৰ নং : ২৭৮ বয়স : 49 লিঙ্গ : মহিলা	DCS0676577 ফটো উপলব্ধ



781 নাম : মজিদ আলী পিতাৰ নাম: ফজৰ আলী ঘৰ নং : ২৭৮ বয়স : 45 লিঙ্গ : পুৰুষ	DCS0676817 ফটো উপলব্ধ	782 নাম : আলা উদ্দিন পিতাৰ নাম: ফজৰ আলী ঘৰ নং : ২৭৮ বয়স : 40 লিঙ্গ : পুৰুষ	DCS0674291 ফটো উপলব্ধ	783 নাম : মল্লিকা বেগম স্বামীৰ নাম: আলা উদ্দিন ঘৰ নং : ২৭৮ বয়স : 36 লিঙ্গ : মহিলা	DCS0652677 ফটো উপলব্ধ
784 নাম : গিয়াছ উদ্দিন পিতাৰ নাম: ফজৰ আলী ঘৰ নং : ২৭৮ বয়স : 36 লিঙ্গ : পুৰুষ	DCS1468404 ফটো উপলব্ধ	785 নাম : আসাদুল হক পিতাৰ নাম: আবু তাহেৰ ঘৰ নং : ২৭৮ বয়স : 28 লিঙ্গ : পুৰুষ	DCS0381780 ফটো উপলব্ধ	786 নাম : কালাম আলী পিতাৰ নাম: মজিদ আলী ঘৰ নং : ২৭৮ বয়স : 26 লিঙ্গ : পুৰুষ	DCS0676171 ফটো উপলব্ধ
787 নাম : জামাল উদ্দিন পিতাৰ নাম: আব্দুল হাচিম ঘৰ নং : ২৭৯ বয়স : 51 লিঙ্গ : পুৰুষ	DCS4742738 ফটো উপলব্ধ	788 নাম : শ্বৰিফুল নেছা স্বামীৰ নাম: জামাল উদ্দিন ঘৰ নং : ২৭৯ বয়স : 49 লিঙ্গ : মহিলা	DCS4742749 ফটো উপলব্ধ	789 নাম : জাহিৰুল উদ্দিন পিতাৰ নাম: জামাল উদ্দিন ঘৰ নং : ২৭৯ বয়স : 32 লিঙ্গ : পুৰুষ	DCS4744358 ফটো উপলব্ধ
790 নাম : মোঃ নজৰুল উদ্দিন পিতাৰ নাম: জামাল উদ্দিন ঘৰ নং : 279 বয়স : 29 লিঙ্গ : পুৰুষ	DCS0449892 ফটো উপলব্ধ	791 নাম : আব্দুল হাচিম পিতাৰ নাম: মুচলিম আলী ঘৰ নং : ২৮০ বয়স : 73 লিঙ্গ : পুৰুষ	DCS4742750 ফটো উপলব্ধ	792 নাম : আব্দুল মন্নাফ লস্কৰ পিতাৰ নাম: আব্দুল মতলিব লস্কৰ ঘৰ নং : ২৮২ বয়স : 65 লিঙ্গ : পুৰুষ	DCS4742772 ফটো উপলব্ধ
793 নাম : নূৰজাহান বেগম স্বামীৰ নাম: আব্দুল মন্নাফ লস্কৰ ঘৰ নং : ২৮২ বয়স : 49 লিঙ্গ : মহিলা	DCS4742783 ফটো উপলব্ধ	794 নাম : কবিৰ আহমেদ লস্কৰ পিতাৰ নাম: আব্দুল্লাহ লস্কৰ ঘৰ নং : ২৮২ বয়স : 40 লিঙ্গ : পুৰুষ	DCS4742794 ফটো উপলব্ধ	795 নাম : মকবুল আহমেদ লস্কৰ পিতাৰ নাম: আব্দুল মন্নাফ লস্কৰ ঘৰ নং : ২৮২ বয়স : 36 লিঙ্গ : পুৰুষ	DCS4743333 ফটো উপলব্ধ
796 নাম : চুলতলা বেগম স্বামীৰ নাম: কবিৰ আহমেদ লস্কৰ ঘৰ নং : ২৮২ বয়স : 35 লিঙ্গ : মহিলা	DCS0156026 ফটো উপলব্ধ	797 নাম : মোঃ আলী আহমেদ লস্কৰ পিতাৰ নাম: আব্দুল মন্নাফ লস্কৰ ঘৰ নং : ২৮২ বয়স : 33 লিঙ্গ : পুৰুষ	DCS4744201 ফটো উপলব্ধ	798 নাম : নূৰুল আহমেদ লস্কৰ পিতাৰ নাম: আব্দুল মন্নাফ লস্কৰ ঘৰ নং : ২৮২ বয়স : 29 লিঙ্গ : পুৰুষ	DCS0156166 ফটো উপলব্ধ
799 নাম : মাজিনা বেগম স্বামীৰ নাম: নূৰুল আহমেদ ঘৰ নং : 282 বয়স : 24 লিঙ্গ : মহিলা	DUU0119008 ফটো উপলব্ধ	800 নাম : মুজাহিদ আলম লস্কৰ পিতাৰ নাম: কবিৰ আহমেদ লস্কৰ ঘৰ নং : 282 বয়স : 24 লিঙ্গ : পুৰুষ	DUU0219147 ফটো উপলব্ধ	801 নাম : বেজাউল আহমেদ পিতাৰ নাম: কোবীৰ আহমেদ ঘৰ নং : 282 বয়স : 20 লিঙ্গ : পুৰুষ	DUU0097998 ফটো উপলব্ধ
802 নাম : ছফিয়া খাতুন স্বামীৰ নাম: আব্দুল্লাহ লস্কৰ ঘৰ নং : ২৮৩ বয়স : 65 লিঙ্গ : মহিলা	DCS4742807 ফটো উপলব্ধ	803 নাম : আব্দুল হুছেন লস্কৰ পিতাৰ নাম: আব্দুল্লাহ লস্কৰ ঘৰ নং : ২৮৩ বয়স : 37 লিঙ্গ : পুৰুষ	DCS4744416 ফটো উপলব্ধ	804 নাম : ৰূপছানা বেগম স্বামীৰ নাম: ছবিৰ আহমেদ লস্কৰ ঘৰ নং : ২৮৩ বয়স : 36 লিঙ্গ : মহিলা	DCS4743797 ফটো উপলব্ধ
805 নাম : ছবিৰ আহমেদ লস্কৰ পিতাৰ নাম: আব্দুল্লাহ লস্কৰ ঘৰ নং : ২৮৩ বয়স : 35 লিঙ্গ : পুৰুষ	DCS4742829 ফটো উপলব্ধ	806 নাম : ছায়াৰন নেছা স্বামীৰ নাম: কবিৰ আহমেদ লস্কৰ ঘৰ নং : ২৮৩ বয়স : 34 লিঙ্গ : মহিলা	DCS4743786 ফটো উপলব্ধ	807 নাম : মেৰিজা মিজামিন আকতাৰ স্বামীৰ নাম: আব্দুল হুছেন লস্কৰ ঘৰ নং : ২৮৩ বয়স : 27 লিঙ্গ : মহিলা	DCS0647107 ফটো উপলব্ধ
808 নাম : আব্দুল্লাহ লস্কৰ পিতাৰ নাম: হাজী আক্বাচ আলী লস্কৰ ঘৰ নং : ২৮৪ বয়স : 65 লিঙ্গ : পুৰুষ	DCS4742830 ফটো উপলব্ধ	809 নাম : আফিয়া বেগম লস্কৰ স্বামীৰ নাম: আব্দুল্লাহ লস্কৰ ঘৰ নং : ২৮৪ বয়স : 59 লিঙ্গ : মহিলা	DCS4742841 ফটো উপলব্ধ	810 নাম : অনোৱাৰ হুছেইন লস্কৰ পিতাৰ নাম: আব্দুল্লাহ লস্কৰ ঘৰ নং : 284 বয়স : 27 লিঙ্গ : পুৰুষ	DCS1980515 ফটো উপলব্ধ



S 811 নাম : মনোয়াৰা বেগম পিতাৰ নাম : আব্দুল্লাহ লক্ষৰ ঘৰ নং : 2৮৪ বয়স : 24 লিঙ্গ : মহিলা	DCS2010965 ফটো উপলব্ধ	812 নাম : পাৰবিনা বেগম পিতাৰ নাম : আব্দুল্লাহ লক্ষৰ ঘৰ নং : 2৮৪ বয়স : 22 লিঙ্গ : মহিলা	DCS1980234 ফটো উপলব্ধ	813 নাম : হাজিৰা খাতুন স্বামীৰ নাম : বাচিৰ উদ্দিন ঘৰ নং : 2৮৬ বয়স : 63 লিঙ্গ : মহিলা	DCS4742885 ফটো উপলব্ধ
814 নাম : হাচন আলী পিতাৰ নাম : বাচিৰ উদ্দিন ঘৰ নং : 2৮৬ বয়স : 47 লিঙ্গ : পুৰুষ	DCS4742896 ফটো উপলব্ধ	815 নাম : আনোৱাৰা বেগম স্বামীৰ নাম : হাচন আলী ঘৰ নং : 2৮৬ বয়স : 39 লিঙ্গ : মহিলা	DCS4742909 ফটো উপলব্ধ	816 নাম : মুস্তাকিন আলম পিতাৰ নাম : হাচন আলী ঘৰ নং : 2৮৬ বয়স : 22 লিঙ্গ : পুৰুষ	DCS1680214 ফটো উপলব্ধ
817 নাম : শহিদুল আলম পিতাৰ নাম : হাসান আলী ঘৰ নং : 286 বয়স : 21 লিঙ্গ : পুৰুষ	DUU0102905 ফটো উপলব্ধ	818 নাম : মনিৰ উদ্দিন পিতাৰ নাম : ইনাম উদ্দিন ঘৰ নং : 2৮৭ বয়স : 38 লিঙ্গ : পুৰুষ	DCS4742910 ফটো উপলব্ধ	819 নাম : লাইচন শেহাৰ স্বামীৰ নাম : মনিৰ উদ্দিন ঘৰ নং : 2৮৭ বয়স : 27 লিঙ্গ : মহিলা	DCS0440834 ফটো উপলব্ধ
820 নাম : আব্দুৰ ৰহিম পিতাৰ নাম : বেজান আলী ঘৰ নং : 2৮৮ বয়স : 62 লিঙ্গ : পুৰুষ	DCS4742921 ফটো উপলব্ধ	821 নাম : নূৰন নেছা স্বামীৰ নাম : আব্দুৰ ৰহিম ঘৰ নং : 2৮৮ বয়স : 54 লিঙ্গ : মহিলা	DCS4742932 ফটো উপলব্ধ	822 নাম : জুবাইৰ আহমেদ পিতাৰ নাম : আব্দুৰ ৰহিম ঘৰ নং : 2৮৮ বয়স : 33 লিঙ্গ : পুৰুষ	DCS4742943 ফটো উপলব্ধ
823 নাম : ৰৌজী বেগম স্বামীৰ নাম : জুবাইৰ আহমেদ ঘৰ নং : 2৮৮ বয়স : 31 লিঙ্গ : মহিলা	CBD0767327 ফটো উপলব্ধ	824 নাম : নূৰ আহমেদ পিতাৰ নাম : আব্দুৰ ৰহিম ঘৰ নং : 2৮৮ বয়স : 30 লিঙ্গ : পুৰুষ	DCS2057310 ফটো উপলব্ধ	825 নাম : হিনা খাতুন স্বামীৰ নাম : জুবাইৰ আহমেদ ঘৰ নং : 2৮৮ বয়স : 29 লিঙ্গ : মহিলা	DCS0626671 ফটো উপলব্ধ
826 নাম : ৰবিনা বেগম স্বামীৰ নাম : নূৰ আহমেদ ঘৰ নং : 2৮৮ বয়স : 28 লিঙ্গ : মহিলা	DCS0626507 ফটো উপলব্ধ	827 নাম : ৰুকছানা বেগম লক্ষৰ স্বামীৰ নাম : ইমান উদ্দিন ঘৰ নং : 288 বয়স : 28 লিঙ্গ : মহিলা	DCS0378265 ফটো উপলব্ধ	828 নাম : ইমান উদ্দিন পিতাৰ নাম : আব্দুৰ ৰহিম ঘৰ নং : 2৮৮ বয়স : 27 লিঙ্গ : পুৰুষ	DCS0654509 ফটো উপলব্ধ
829 নাম : মোঃ আমিৰ হুছেইন পিতাৰ নাম : আব্দুৰ ৰহিম ঘৰ নং : 288 বয়স : 23 লিঙ্গ : পুৰুষ	DCS1593821 ফটো উপলব্ধ	830 নাম : বদৰুল ইছলাম পিতাৰ নাম : জামাল উদ্দিন ঘৰ নং : 289 গ বয়স : 20 লিঙ্গ : পুৰুষ	DUU0144527 ফটো উপলব্ধ	831 নাম : চিৰাজ উদ্দিন পিতাৰ নাম : আব্দুল আজিজ ঘৰ নং : 292 বয়স : 25 লিঙ্গ : পুৰুষ	DUU0177550 ফটো উপলব্ধ
832 নাম : নজৰুল ইছলাম লক্ষৰ পিতাৰ নাম : চিৰাজ উদ্দিন লক্ষৰ ঘৰ নং : 2৯৯ বয়স : 31 লিঙ্গ : পুৰুষ	DCS4743720 ফটো উপলব্ধ	833 নাম : ৰুকছানা বেগম স্বামীৰ নাম : নজৰুল ইছলাম লক্ষৰ ঘৰ নং : 299 বয়স : 21 লিঙ্গ : মহিলা	DUU0190298 ফটো উপলব্ধ	834 নাম : নাজিমা বেগম স্বামীৰ নাম : সাকিৰ আহমেদ ঘৰ নং : 307 বয়স : 22 লিঙ্গ : মহিলা	DUU0095067 ফটো উপলব্ধ
E 835 নাম : আয়াতুল নেছা স্বামীৰ নাম : আব্দুল হাওৰ ঘৰ নং : 311 বয়স : 67 লিঙ্গ : মহিলা	DCS0060939 ফটো উপলব্ধ	836 নাম : আব্দুল হাছিব বৰভূঞা পিতাৰ নাম : খলিলুৰ ৰহমান বৰভূঞা ঘৰ নং : 327 বয়স : 37 লিঙ্গ : পুৰুষ	DCS4742034 ফটো উপলব্ধ	837 নাম : আৰবাচ আলী পিতাৰ নাম : আব্দুল কালাম ঘৰ নং : ৩৩১ বয়স : 22 লিঙ্গ : পুৰুষ	DCS1864297 ফটো উপলব্ধ
838 নাম : জামাল উদ্দিন লক্ষৰ পিতাৰ নাম : আব্দুল হাচিম লক্ষৰ ঘৰ নং : ৩৭৮ বয়স : 58 লিঙ্গ : পুৰুষ	DCS4742965 ফটো উপলব্ধ	# 839 নাম : আচাৰন নেছা স্বামীৰ নাম : আজিমউদ্দিন লক্ষৰ ঘৰ নং : 381 বয়স : 47 লিঙ্গ : মহিলা	DCS6535462 ফটো উপলব্ধ	E 840 নাম : ছামছুল হক বৰভূঞা পিতাৰ নাম : হুৰমত আলী ঘৰ নং : ৪০১ বয়স : 81 লিঙ্গ : পুৰুষ	DCS4742976 ফটো উপলব্ধ



841 নাম : আজিজুন নেছা বৰভূঞা স্বামীৰ নাম: ছিমছুল হক বৰভূঞা ঘৰ নং : 801 বয়স : 67 লিঙ্গ : মহিলা	DCS4742987 ফটো উপলব্ধ	842 নাম : নূৰ জামান বৰভূঞা পিতাৰ নাম: ছিমছুল হক বৰভূঞা ঘৰ নং : 801 বয়স : 38 লিঙ্গ : পুৰুষ	DCS4742998 ফটো উপলব্ধ	843 নাম : মিছবাহ চুলতানা স্বামীৰ নাম: নূৰজামান বৰভূঞা ঘৰ নং : 801 বয়স : 34 লিঙ্গ : মহিলা	DCS4744143 ফটো উপলব্ধ
844 নাম : বুৰিনা ছামিম বৰভূঞা মাতৃৰ নাম: আজিজুন নেছা ঘৰ নং : 401 বয়স : 31 লিঙ্গ : মহিলা	DUU0219626 ফটো উপলব্ধ	845 নাম : শামিম আহমেদ পিতাৰ নাম: নিজাম উদ্দিন ঘৰ নং : 801 বয়স : 22 লিঙ্গ : পুৰুষ	DCS1671874 ফটো উপলব্ধ	846 নাম : বুমান আহমেদ পিতাৰ নাম: নিজাম উদ্দিন ঘৰ নং : 401 বয়স : 26 লিঙ্গ : পুৰুষ	DCS0450023 ফটো উপলব্ধ
E 847 নাম : লালৈ বিবি স্বামীৰ নাম: চেৰাগ আলী ঘৰ নং : 801 বয়স : 83 লিঙ্গ : মহিলা	DCS4734569 ফটো উপলব্ধ	848 নাম : নিজাম উদ্দিন পিতাৰ নাম: চেৰাগ আলী ঘৰ নং : 801 বয়স : 44 লিঙ্গ : পুৰুষ	DCS4734581 ফটো উপলব্ধ	849 নাম : মেহেৰুন নেছা স্বামীৰ নাম: নিজাম উদ্দিন ঘৰ নং : 801 বয়স : 42 লিঙ্গ : মহিলা	DCS4734616 ফটো উপলব্ধ
850 নাম : ফাহিম আহমেদ পিতাৰ নাম: নিজাম উদ্দিন ঘৰ নং : 402 বয়স : 20 লিঙ্গ : পুৰুষ	DUU0158139 ফটো উপলব্ধ	# 851 নাম : ইলিয়াছ আলী পিতাৰ নাম: মবাবক আলী ঘৰ নং : 803 বয়স : 53 লিঙ্গ : পুৰুষ	DCS0184465 ফটো উপলব্ধ	852 নাম : ৰায়বানু নেছা স্বামীৰ নাম: ইলিয়াছ আলী ঘৰ নং : 803 বয়স : 44 লিঙ্গ : মহিলা	DCS0184499 ফটো উপলব্ধ
853 নাম : নূৰ নেহাৰ বেগম স্বামীৰ নাম: শহিদুল ইছলাম ঘৰ নং : 704 বয়স : 37 লিঙ্গ : মহিলা	DCS3334609 ফটো উপলব্ধ	854 নাম : ছিৰাজ উদ্দিন পিতাৰ নাম: আব্দুল খালেক ঘৰ নং : 706 বয়স : 25 লিঙ্গ : পুৰুষ	DCS1323138 ফটো উপলব্ধ	855 নাম : আব্দুল্লা পিতাৰ নাম: আব্দুল ছাত্তাৰ ঘৰ নং : ঘৰ নং ৫৩ বয়স : 21 লিঙ্গ : পুৰুষ	DCS6269609 ফটো উপলব্ধ
856 নাম : ফাহিমা ইয়াছমিন লক্ষৰ পিতাৰ নাম: আব্দুল কুদ্দুছ লক্ষৰ ঘৰ নং : হাউচ নো. 93 বয়স : 20 লিঙ্গ : মহিলা	DUU0030981 ফটো উপলব্ধ	857 নাম : কালাম উদ্দিন পিতাৰ নাম: আব্দুল কৰিম ঘৰ নং : ঘৰ নং-২৪৫ বয়স : 22 লিঙ্গ : পুৰুষ	DUU0126409 ফটো উপলব্ধ	858 নাম : ৰমনা বেগম পিতাৰ নাম: আব্দুল নূৰ ঘৰ নং : ঘৰ নং-245 বয়স : 22 লিঙ্গ : মহিলা	DCS1674126 ফটো উপলব্ধ
859 নাম : নাজমিনা বেগম স্বামীৰ নাম: ছালেহ আহমেদ ঘৰ নং : ঘৰ নং ২৭১ বয়স : 30 লিঙ্গ : মহিলা	DCS0351247 ফটো উপলব্ধ				



860	1	DUU0233494
নাম : বুৰহান উদ্দিন পিতাৰ নাম : ফাৰুক আহমেদ ঘৰ নং : 150 বয়স : 24 লিঙ্গ : পুৰুষ		
ফটো উপলব্ধ		

861	1	DUU0233346
নাম : জহিৰুল ইছলাম লস্কৰ পিতাৰ নাম : ফাৰিজ উদ্দিন লস্কৰ ঘৰ নং : 222 বয়স : 20 লিঙ্গ : পুৰুষ		
ফটো উপলব্ধ		

862	1	DUU0233353
নাম : হাছিনা বেগম স্বামীৰ নাম : মহম্মদ শিয়াবুৰ বহমান বৰভঞা ঘৰ নং : 132 বয়স : 19 লিঙ্গ : মহিলা		
ফটো উপলব্ধ		

863	1	DUU0233379
নাম : নাজমিন বেগম স্বামীৰ নাম : শামিম আহমেদ ঘৰ নং : 401 বয়স : 22 লিঙ্গ : মহিলা		
ফটো উপলব্ধ		

864	1	DUU0233403
নাম : দিলবাৰ হুছেইন পিতাৰ নাম : গিয়াছ উদ্দিন ঘৰ নং : 278 খ বয়স : 18 লিঙ্গ : পুৰুষ		
ফটো উপলব্ধ		

865	1	DUU0233429
নাম : ইয়াছমিনা পাৰবিন স্বামীৰ নাম : চইদুল আলম চৌধুৰী ঘৰ নং : 137 বয়স : 19 লিঙ্গ : মহিলা		
ফটো উপলব্ধ		

866	1	LRP0018531
নাম : বেজিয়া বেগম পিতাৰ নাম : আব্দুল হক ঘৰ নং : 236 বয়স : 42 লিঙ্গ : মহিলা		
ফটো উপলব্ধ		

867	1	DUU0017517
নাম : আফ্ৰজা বেগম স্বামীৰ নাম : জিয়াবুৰ বহমান ঘৰ নং : 206 খ বয়স : 24 লিঙ্গ : মহিলা		
ফটো উপলব্ধ		

868	1	DCS6312946
নাম : খাদিজা বেগম স্বামীৰ নাম : নূৰ আহমেদ ঘৰ নং : 271 বয়স : 23 লিঙ্গ : মহিলা		
ফটো উপলব্ধ		

869	1	DUU0263624
নাম : ফুজাইল আহমেদ মজুমদাৰ পিতাৰ নাম : ছিদ্দিকুৰ বহমান মজুমদাৰ ঘৰ নং : 250 বয়স : 19 লিঙ্গ : পুৰুষ		
ফটো উপলব্ধ		

870	1	DUU0266015
নাম : আনোৱাৰ হুছেইন পিতাৰ নাম : আফতাৰ উদ্দিন ঘৰ নং : 269 বয়স : 20 লিঙ্গ : পুৰুষ		
ফটো উপলব্ধ		

871	1	DUU0266353
নাম : মাৰুফ আহমেদ পিতাৰ নাম : আব্দুল গফুৰ ঘৰ নং : 257 বয়স : 18 লিঙ্গ : পুৰুষ		
ফটো উপলব্ধ		

872	1	DUU0268185
নাম : শ্বেমিমা আখতাৰ লস্কৰ পিতাৰ নাম : আব্দুল মন্নাফ লস্কৰ ঘৰ নং : 216 বয়স : 19 লিঙ্গ : মহিলা		
ফটো উপলব্ধ		

873	1	DUU0269266
নাম : ছিদ্দিকা শ্বৰনম পিতাৰ নাম : আব্দুল মালিক ঘৰ নং : 57 বয়স : 18 লিঙ্গ : মহিলা		
ফটো উপলব্ধ		

874	1	DUU0273359
নাম : শ্বহিদ আহমেদ পিতাৰ নাম : শ্বফিকুৰ বহমান ঘৰ নং : 128 বয়স : 19 লিঙ্গ : পুৰুষ		
ফটো উপলব্ধ		

875	1	CBD3525805
নাম : খালেদা বেগম পিতাৰ নাম : আব্দুল বকিব ঘৰ নং : 228 বয়স : 27 লিঙ্গ : মহিলা		
ফটো উপলব্ধ		

876	1	DUU0295220
নাম : ইমৰান আলী পিতাৰ নাম : মজিদ আলী ঘৰ নং : 278 ক বয়স : 18 লিঙ্গ : পুৰুষ		
ফটো উপলব্ধ		

877	1	DUU0295246
নাম : চাহিল হুছেইন পিতাৰ নাম : মজিদ আলী ঘৰ নং : 278ক বয়স : 29 লিঙ্গ : পুৰুষ		
ফটো উপলব্ধ		

878	1	DUU0299222
নাম : শ্ববনম চুলতানা পিতাৰ নাম : তৈয়বুৰ বহমান ঘৰ নং : 241 ক বয়স : 19 লিঙ্গ : মহিলা		
ফটো উপলব্ধ		



879	1	DUU0320317
নাম : চাজিনা বেগম স্বামীৰ নাম : পাৰভেজ আহমেদ বৰভূঞা ঘৰ নং : 275 বয়স : 18 লিঙ্গ : মহিলা		ফটো উপলব্ধ

880	1	DUU0323691
নাম : হাবিজা বেগম স্বামীৰ নাম : আব্দুল্লা ঘৰ নং : 53 ক বয়স : 19 লিঙ্গ : মহিলা		ফটো উপলব্ধ

881	1	DUU0324368
নাম : চুহাইল আহমেদ বৰভূঞা পিতাৰ নাম : আব্দুল মালিক বৰভূঞা ঘৰ নং : 164 বয়স : 18 লিঙ্গ : পুৰুষ		ফটো উপলব্ধ

ভোটাৰৰ সাৰাংশ

A) ভোটাৰৰ সংখ্যা

	তালিকাৰ প্ৰকাৰ	তালিকাৰ চিনাক্তকৰণ	ভোটাৰৰ সংখ্যা							
			পুৰুষ	মহিলা	৩য় লিঙ্গ	মুঠ				
I	মূল তালিকা	মূল তালিকা	বিশেষ সংশোধন, 2026 চনৰ পূৰ্বৰ 2025 চনৰ মূল তালিকাৰ লগত থকা সংযোজন সমূহ একত্ৰিতকৰন কৰা তালিকা।				453	406	0	859
II	যোগ তালিকা	পৰিপূৰক 1	বিশেষ সংক্ষিপ্ত সংশোধন, 2026				9	10	0	19
		পৰিপূৰক 2	অনবিচ্ছিন্ন সংশোধন 2026				1	2	0	3
			মুঠ				10	12	0	22
III	বিয়োজন তালিকা	পৰিপূৰক 1	বিশেষ সংক্ষিপ্ত সংশোধন, 2026				9	11	0	20
		পৰিপূৰক 2	অনবিচ্ছিন্ন সংশোধন 2026				0	0	0	0
			মুঠ				9	11	0	20
IV	লিংগ ক্ষেত্ৰত পৰিবৰ্তনৰ বাবে পাৰ্থক্য						0	0	0	0
এই সংশোধনৰ পিছত ভোটাৰ তালিকাত ভোটাৰৰ মুঠ সংখ্যা (I+II-III+IV)						454	407	0	861	

B) শুধৰনীৰ সংখ্যা

তালিকাৰ প্ৰকাৰ	তালিকাৰ চিনাক্তকৰণ	শুধৰনীৰ সংখ্যা
পৰিপূৰক 1	বিশেষ সংক্ষিপ্ত সংশোধন, 2026	39
পৰিপূৰক 2	অনবিচ্ছিন্ন সংশোধন 2026	11
	মুঠ	50

নিৰ্বাচক পঞ্জীয়ন বিষয়াৰ স্বাক্ষৰ

E-মূত, S-স্থানান্তৰিত/ বাসস্থান পৰিবৰ্তন, R-প্ৰতিলিপি, M-নিখোজ, Q-অযোগ্য