



## ভোটাৰ তালিকা 2026 S03 অসম

বিধানসভা সমষ্টিৰ নম্বৰ, নাম আৰু সংৰক্ষণৰ স্থিতি : 62 - বিল্লাকান্দী (সাধাৰণ)		খণ্ড নং : 4																			
এই বিধানসভা সমষ্টিত কোন সংসদীয় সমষ্টিৰ অন্তৰ্গত তাৰ নম্বৰ, নাম আৰু সংৰক্ষণ স্থিতি : 10 - কাজিৰঙা (সাধাৰণ)																					
1. সংশোধনৰ বিৱৰণ																					
সংশোধনৰ বছৰ	2026	তালিকাৰ চিনাক্তকৰণ																			
ভিত্তি তাৰিখ	01-04-2026	বিশেষ সংশোধন, 2026 চনৰ পূৰ্বৰ 2025 চনৰ মূল তালিকাৰ লগত থকা সংযোজন সমূহ একত্ৰিতকৰণ কৰা তালিকা।																			
সংশোধনৰ প্ৰকাৰ	বিশেষ সংশোধন 2026																				
প্ৰকাশনৰ তাৰিখ	23-03-2026																				
2. খণ্ড আৰু ভোটগ্ৰহন কেন্দ্ৰৰ বিৱৰণ																					
খণ্ডৰ অন্তৰ্গত এলেকা সমূহৰ নম্বৰ আৰু নাম																					
1-যোগীজান	<table border="1" style="width: 100%; border-collapse: collapse;"> <tr> <td>মূল চহৰ/গাওঁ</td> <td>: যোগীজান</td> </tr> <tr> <td>ৱাৰ্ড নং</td> <td>:</td> </tr> <tr> <td>ডাকঘৰ</td> <td>: যমুনামুখ (অংশ ১)</td> </tr> <tr> <td>পুলিচ থানা</td> <td>: যমুনামুখ</td> </tr> <tr> <td>ব্লক</td> <td>: বিল্লাকান্দি (অংশ)</td> </tr> <tr> <td>ৰাজহ চক্ৰ</td> <td>: ডবকা (অংশ)</td> </tr> <tr> <td>জিলা</td> <td>: হোজাই</td> </tr> <tr> <td>পিনকোড</td> <td>: 782428</td> </tr> </table>					মূল চহৰ/গাওঁ	: যোগীজান	ৱাৰ্ড নং	:	ডাকঘৰ	: যমুনামুখ (অংশ ১)	পুলিচ থানা	: যমুনামুখ	ব্লক	: বিল্লাকান্দি (অংশ)	ৰাজহ চক্ৰ	: ডবকা (অংশ)	জিলা	: হোজাই	পিনকোড	: 782428
মূল চহৰ/গাওঁ	: যোগীজান																				
ৱাৰ্ড নং	:																				
ডাকঘৰ	: যমুনামুখ (অংশ ১)																				
পুলিচ থানা	: যমুনামুখ																				
ব্লক	: বিল্লাকান্দি (অংশ)																				
ৰাজহ চক্ৰ	: ডবকা (অংশ)																				
জিলা	: হোজাই																				
পিনকোড	: 782428																				
3. ভোটগ্ৰহন কেন্দ্ৰৰ বিৱৰণ																					
ভোটগ্ৰহন কেন্দ্ৰৰ নম্বৰ আৰু নাম :	ভোটগ্ৰহন কেন্দ্ৰৰ প্ৰকাৰ (পুৰুষ/মহিলা/সাধাৰণ)		সাধাৰণ																		
4 - যোগীজান গাওঁ নতুন এল পি স্কুল (ৰুম নং ২)	খণ্ডৰ অন্তৰ্গত সহায়ক ভোটগ্ৰহন কেন্দ্ৰৰ সংখ্যা :		0																		
ভোটগ্ৰহন কেন্দ্ৰৰ ঠিকনা :																					
যোগীজান গাওঁ নতুন এল পি স্কুল, ৰুম নং ২, যোগীজান																					
4. ভোটাৰৰ সংখ্যা																					
আৰম্ভনি ক্ৰমিক নং	শেষ ক্ৰমিক নং	মুঠ ভোটাৰ																			
		পুৰুষ	মহিলা	৩য় লিঙ্গ	মুঠ																
1	621	299	291	0	590																

নিৰ্বাচক পঞ্জীয়ন বিষয়াৰ স্বাক্ষৰ



Nazri Naksha

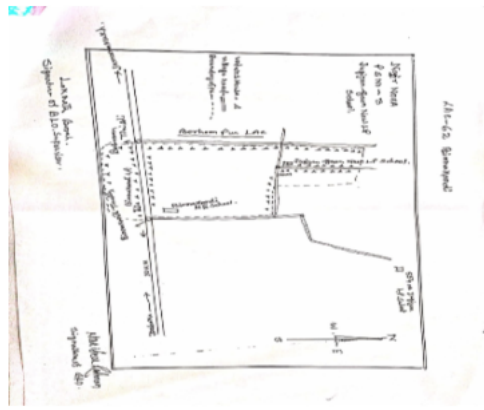

Google Map View



Polling Station Building Front View



ভোটগ্ৰন্থন কেন্দ্ৰৰ সন্মুখৰ দৃশ্য



Cad View

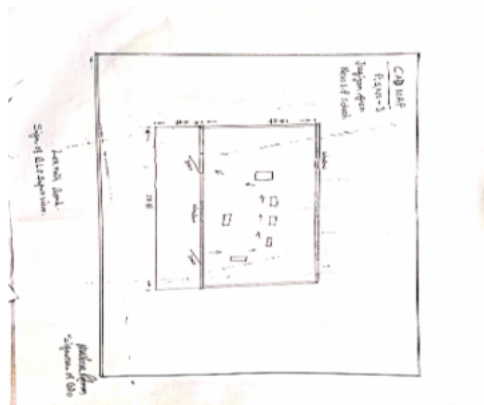

Key MAP View

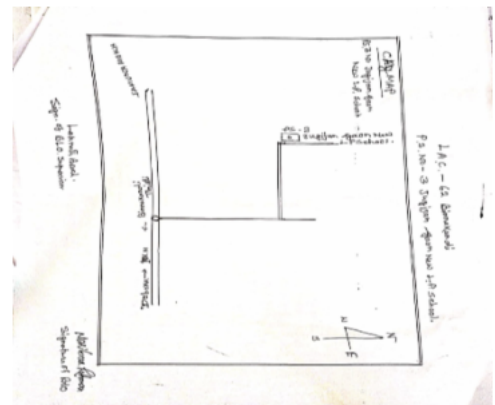



1 নাম : মৰম আলী পিতাৰ নাম: সুৰমান আমী ঘৰ নং : ১৭৪ বয়স : 72 লিঙ্গ : পুৰুষ	DCS2038531 ফটো উপলব্ধ	2 নাম : আফতাৰন নেছা স্বামীৰ নাম: মৰম আলী ঘৰ নং : ১৭৪ বয়স : 57 লিঙ্গ : মহিলা	DCS2038542 ফটো উপলব্ধ	3 নাম : সাহাব উদ্দিন পিতাৰ নাম: মৰম আলী ঘৰ নং : ১৭৪ বয়স : 39 লিঙ্গ : পুৰুষ	DCS2038553 ফটো উপলব্ধ
S 4 নাম : মাজিনা চুলতানা হালুকদাৰ পিতাৰ নাম: আব্দুল লতাফ কলাম ঘৰ নং : ১৭৪ বয়স : 28 লিঙ্গ : মহিলা	DCS0612218 ফটো উপলব্ধ	5 নাম : নিজ বা বেগম স্বামীৰ নাম: সাহাব উদ্দিন ঘৰ নং : ১৭৪ বয়স : 26 লিঙ্গ : মহিলা	DCS0687079 ফটো উপলব্ধ	# 6 নাম : আলিমুন নেছা স্বামীৰ নাম: আব্দুল জব্বাৰ ঘৰ নং : 175 বয়স : 66 লিঙ্গ : মহিলা	DCS2038575 ফটো উপলব্ধ
# 7 নাম : ৰোচতানা বেগম স্বামীৰ নাম: হুছন আহমেদ ঘৰ নং : ১৭৫ বয়স : 36 লিঙ্গ : মহিলা	DCS0316828 ফটো উপলব্ধ	8 নাম : বেছমিনা বেগম স্বামীৰ নাম: আব্দুল মল্লান ঘৰ নং : ১৭৫ বয়স : 31 লিঙ্গ : মহিলা	DCS0402081 ফটো উপলব্ধ	9 নাম : আব্দুল্লা আহমেদ পিতাৰ নাম: আব্দুল জব্বাৰ ঘৰ নং : ১৭৫ বয়স : 25 লিঙ্গ : পুৰুষ	DCS0629618 ফটো উপলব্ধ
10 নাম : আফছানা বেগম স্বামীৰ নাম: আব্দুল্লা আহমেদ ঘৰ নং : 175 বয়স : 23 লিঙ্গ : মহিলা	DCS6280457 ফটো উপলব্ধ	11 নাম : আব্দুল মান্নান পিতাৰ নাম: আব্দুল জব্বাৰ ঘৰ নং : ১৭৫ ক বয়স : 38 লিঙ্গ : পুৰুষ	DCS2038586 ফটো উপলব্ধ	# 12 নাম : হুছন আহমেদ পিতাৰ নাম: আব্দুল জব্বাৰ ঘৰ নং : 175ক বয়স : 35 লিঙ্গ : পুৰুষ	DCS0081679 ফটো উপলব্ধ
13 নাম : আনোৱাৰা খাতুন স্বামীৰ নাম: আব্দুল গফুৰ ঘৰ নং : ১৭৬ বয়স : 46 লিঙ্গ : মহিলা	DCS2038611 ফটো উপলব্ধ	14 নাম : ছলিমা বেগম স্বামীৰ নাম: সিৰাজ উদ্দিন ঘৰ নং : 176 বয়স : 28 লিঙ্গ : মহিলা	DCS0647453 ফটো উপলব্ধ	15 নাম : চুলতানা বেগম স্বামীৰ নাম: মোঃ নাসিৰ উদ্দিন ঘৰ নং : 176 বয়স : 23 লিঙ্গ : মহিলা	DCS6277354 ফটো উপলব্ধ
16 নাম : সিৰাজ উদ্দিন পিতাৰ নাম: আব্দুল গফুৰ ঘৰ নং : ১৭৬ ক বয়স : 29 লিঙ্গ : পুৰুষ	DCS0082578 ফটো উপলব্ধ	17 নাম : নাসিৰ উদ্দিন পিতাৰ নাম: আব্দুল গফুৰ ঘৰ নং : ১৭৬ খ বয়স : 26 লিঙ্গ : পুৰুষ	DCS0626333 ফটো উপলব্ধ	18 নাম : ইৰফান আলী পিতাৰ নাম: আব্দুল গফুৰ ঘৰ নং : ১৭৭ বয়স : 55 লিঙ্গ : পুৰুষ	DCS2038622 ফটো উপলব্ধ
19 নাম : নাজমা বেগম স্বামীৰ নাম: ইৰফান আলী ঘৰ নং : ১৭৭ বয়স : 44 লিঙ্গ : মহিলা	DCS2038633 ফটো উপলব্ধ	20 নাম : শৰিফ উদ্দিন লক্ষৰ পিতাৰ নাম: বসিৰ উদ্দিন লক্ষৰ ঘৰ নং : ১৭৮ বয়স : 37 লিঙ্গ : পুৰুষ	DCS2038677 ফটো উপলব্ধ	# 21 নাম : হাচিনা বেগম স্বামীৰ নাম: শৰিফ উদ্দিন লক্ষৰ ঘৰ নং : 178 বয়স : 27 লিঙ্গ : মহিলা	DCS0649772 ফটো উপলব্ধ
# 22 নাম : মঃ বছিৰ আলী পিতাৰ নাম: মুছাফিৰ আলী ঘৰ নং : ১৭৮খ বয়স : 51 লিঙ্গ : পুৰুষ	DCS2038644 ফটো উপলব্ধ	23 নাম : বুকীয়া বেগম স্বামীৰ নাম: বসিৰ উদ্দিন লক্ষৰ ঘৰ নং : ১৭৮ক বয়স : 50 লিঙ্গ : মহিলা	DCS2038655 ফটো উপলব্ধ	24 নাম : নূৰ উদ্দিন লক্ষৰ পিতাৰ নাম: বসিৰ উদ্দিন লক্ষৰ ঘৰ নং : ১৭৮খ বয়স : 31 লিঙ্গ : পুৰুষ	DCS0011353 ফটো উপলব্ধ
# 25 নাম : চুলতানা বেগম স্বামীৰ নাম: নূৰ উদ্দিন ঘৰ নং : ১৭৮খ বয়স : 30 লিঙ্গ : মহিলা	DCS0011352 ফটো উপলব্ধ	26 নাম : কৰবুল্লা বেগম স্বামীৰ নাম: আলাউদ্দিন ঘৰ নং : ১৭৯ বয়স : 48 লিঙ্গ : মহিলা	DCS2038688 ফটো উপলব্ধ	27 নাম : ছাইফু উদ্দিন পিতাৰ নাম: আলা উদ্দিন ঘৰ নং : 179 বয়স : 28 লিঙ্গ : পুৰুষ	DCS0194100 ফটো উপলব্ধ
28 নাম : সাৰক উদ্দিন পিতাৰ নাম: আলা উদ্দিন ঘৰ নং : ১৭৯ বয়স : 25 লিঙ্গ : পুৰুষ	DCS0649673 ফটো উপলব্ধ	29 নাম : ৰোমানা বেগম স্বামীৰ নাম: ছাইফু উদ্দিন ঘৰ নং : ১৭৯ বয়স : 23 লিঙ্গ : মহিলা	DCS1903897 ফটো উপলব্ধ	30 নাম : চুলেমা বেগম স্বামীৰ নাম: আব্দুল ৰেজাক ঘৰ নং : ১৮০ বয়স : 49 লিঙ্গ : মহিলা	DCS2038702 ফটো উপলব্ধ



# 31 নাম : ছামছ উদ্দিন লক্ষৰ পিতাৰ নাম: আম্বুৰ বেজাক ঘৰ নং : ১৮০ বয়স : 30 লিঙ্গ : পুৰুষ ফটো উপলব্ধ	DCS0194043	32 নাম : আফবুজা বেগম স্বামীৰ নাম: ছামছ উদ্দিন লক্ষৰ ঘৰ নং : 180 বয়স : 20 লিঙ্গ : মহিলা ফটো উপলব্ধ	DUU0112276	33 নাম : শ্বাহাব উদ্দিন পিতাৰ নাম: আতাবুৰ বহমান ঘৰ নং : ১৮১ বয়স : 48 লিঙ্গ : পুৰুষ ফটো উপলব্ধ	DCS2038713
34 নাম : ছালমান উদ্দিন পিতাৰ নাম: শ্বাহাব উদ্দিন ঘৰ নং : ১৮১ বয়স : 23 লিঙ্গ : পুৰুষ ফটো উপলব্ধ	DCS1938208	35 নাম : হবিবুৰ বহমান লক্ষৰ পিতাৰ নাম: হাছন আলী লক্ষৰ ঘৰ নং : ১৮২ বয়স : 69 লিঙ্গ : পুৰুষ ফটো উপলব্ধ	DCS2038735	36 নাম : দিলোবাৰা বেগম স্বামীৰ নাম: হবিবুৰ বহমান লক্ষৰ ঘৰ নং : ১৮২ বয়স : 43 লিঙ্গ : মহিলা ফটো উপলব্ধ	DCS2038757
37 নাম : বেছমা বেগম স্বামীৰ নাম: জাকিৰ হুছেইন লক্ষৰ ঘৰ নং : ১৮২ বয়স : 31 লিঙ্গ : মহিলা ফটো উপলব্ধ	DCS0195784	38 নাম : আকমল হুছেইন লক্ষৰ পিতাৰ নাম: হবিবুৰ বহমান লক্ষৰ ঘৰ নং : 182 বয়স : 26 লিঙ্গ : পুৰুষ ফটো উপলব্ধ	DUU0112342	# 39 নাম : জাকিৰ হুছেইন লক্ষৰ পিতাৰ নাম: হবিবুৰ বহমান লক্ষৰ ঘৰ নং : ১৮২ ক বয়স : 31 লিঙ্গ : পুৰুষ ফটো উপলব্ধ	DCS0011354
40 নাম : শ্বৰিফুল নেছা স্বামীৰ নাম: আতাবুৰ বহমান ঘৰ নং : ১৮৪ বয়স : 71 লিঙ্গ : মহিলা ফটো উপলব্ধ	DCS2038780	41 নাম : আইনুল হক স্বামীৰ নাম: আতাউৰ বহমান ঘৰ নং : ১৮৫ বয়স : 45 লিঙ্গ : মহিলা ফটো উপলব্ধ	DCS0011356	42 নাম : নুৰুল হক লসকৰ পিতাৰ নাম: আতাবুৰ বহমান ঘৰ নং : ১৮৫ বয়স : 39 লিঙ্গ : পুৰুষ ফটো উপলব্ধ	DCS2038804
43 নাম : চামচুল হক পিতাৰ নাম: আতাবুৰ বহমান ঘৰ নং : ১৮৫ বয়স : 38 লিঙ্গ : পুৰুষ ফটো উপলব্ধ	DCS2038815	44 নাম : নাজিমা বেগম স্বামীৰ নাম: আয়নুল হক ঘৰ নং : ১৮৫ বয়স : 37 লিঙ্গ : মহিলা ফটো উপলব্ধ	DCS2038826	45 নাম : ইয়াচমিনা বেগম স্বামীৰ নাম: নুৰুল হক লক্ষৰ ঘৰ নং : 185 বয়স : 23 লিঙ্গ : মহিলা ফটো উপলব্ধ	DUU0027045
46 নাম : নুৰ আহমেদ পিতাৰ নাম: আতাবুৰ বহমান ঘৰ নং : ১৮৬ বয়স : 55 লিঙ্গ : পুৰুষ ফটো উপলব্ধ	DCS2038837	47 নাম : বেজিয়া বেগম স্বামীৰ নাম: নুৰ আহমেদ ঘৰ নং : ১৮৬ বয়স : 47 লিঙ্গ : মহিলা ফটো উপলব্ধ	DCS2038848	48 নাম : ছামিম উদ্দিন লক্ষৰ পিতাৰ নাম: নুৰ আহমেদ লক্ষৰ ঘৰ নং : ১৮৬ বয়স : 32 লিঙ্গ : পুৰুষ ফটো উপলব্ধ	DCS0011355
49 নাম : বুবহানা বেগম স্বামীৰ নাম: মো ছামিম উদ্দিন লক্ষৰ ঘৰ নং : 186 বয়স : 28 লিঙ্গ : মহিলা ফটো উপলব্ধ	LRP0358184	S 50 নাম : বুজিনা বেগম পিতাৰ নাম: নুৰ আহমেদ ঘৰ নং : ১৮৬ বয়স : 27 লিঙ্গ : মহিলা ফটো উপলব্ধ	DCS0634345	51 নাম : নাৰজিনা বেগম পিতাৰ নাম: নুৰ আহমেদ ঘৰ নং : 186 বয়স : 24 লিঙ্গ : মহিলা ফটো উপলব্ধ	DCS1332394
52 নাম : ছালেহ আহমেদ পিতাৰ নাম: আতাবুৰ বহমান ঘৰ নং : ১৮৭ বয়স : 49 লিঙ্গ : পুৰুষ ফটো উপলব্ধ	DCS2038859	53 নাম : চুন খাতুন স্বামীৰ নাম: ছালে আহমেদ ঘৰ নং : ১৮৭ বয়স : 43 লিঙ্গ : মহিলা ফটো উপলব্ধ	DCS2038860	S 54 নাম : নাজমিন চুলতানা পিতাৰ নাম: সালেহ আহমেদ ঘৰ নং : 187 বয়স : 23 লিঙ্গ : মহিলা ফটো উপলব্ধ	DCS6272413
55 নাম : ফৈয়াজ আহমদ লক্ষৰ পিতাৰ নাম: আতাবুৰ বহমান ঘৰ নং : ১৮৮ বয়স : 56 লিঙ্গ : পুৰুষ ফটো উপলব্ধ	DCS2038871	56 নাম : এলাছুন নেছা স্বামীৰ নাম: ফৈয়াজ আহমদ লক্ষৰ ঘৰ নং : ১৮৮ বয়স : 49 লিঙ্গ : মহিলা ফটো উপলব্ধ	DCS2038882	57 নাম : নাজিম উদ্দিন লক্ষৰ পিতাৰ নাম: ফৈয়াজ আহমেদ লক্ষৰ ঘৰ নং : ১৮৮ বয়স : 36 লিঙ্গ : পুৰুষ ফটো উপলব্ধ	DCS2038893
58 নাম : নিজাম উদ্দিন পিতাৰ নাম: তবাৰক আলী ঘৰ নং : ১৯০ বয়স : 40 লিঙ্গ : পুৰুষ ফটো উপলব্ধ	DCS0011357	# 59 নাম : ফয়জুন নেছা পিতাৰ নাম: তবাৰক আলী ঘৰ নং : ১৯০ বয়স : 41 লিঙ্গ : মহিলা ফটো উপলব্ধ	DCS2038906	60 নাম : আনোৱাৰা বেগম স্বামীৰ নাম: নিজাম উদ্দিন ঘৰ নং : 190 বয়স : 38 লিঙ্গ : মহিলা ফটো উপলব্ধ	DCS6264261



# 61 নাম : আমিৰ উদ্দিন পিতাৰ নাম: হাবিজ উদ্দিন ঘৰ নং : ১৯১ বয়স : 60 লিঙ্গ : পুৰুষ	DCS2038917 ফটো উপলব্ধ	62 নাম : নূৰন নেছা স্বামীৰ নাম: আমিৰ উদ্দিন ঘৰ নং : ১৯১ বয়স : 44 লিঙ্গ : মহিলা	DCS2038928 ফটো উপলব্ধ	63 নাম : পাৰবিনা বেগম স্বামীৰ নাম: আলাল উদ্দিন ঘৰ নং : ১৯১ বয়স : 26 লিঙ্গ : মহিলা	DCS0612739 ফটো উপলব্ধ
64 নাম : আশাদুল হুছেইন পিতাৰ নাম: আমিৰ উদ্দিন ঘৰ নং : 191 বয়স : 23 লিঙ্গ : পুৰুষ	DCS6310478 ফটো উপলব্ধ	# 65 নাম : ফাৰুক হুছেইন পিতাৰ নাম: আমিৰ উদ্দিন ঘৰ নং : ১৯১ ঘ বয়স : 28 লিঙ্গ : পুৰুষ	DCS0098319 ফটো উপলব্ধ	66 নাম : ছুৰাব্ব হুছেইন পিতাৰ নাম: আমিৰ উদ্দিন ঘৰ নং : ১৯১ গ বয়স : 25 লিঙ্গ : পুৰুষ	DCS0612705 ফটো উপলব্ধ
67 নাম : জেছমিনা বেগম স্বামীৰ নাম: ফাৰুক হুছেইন ঘৰ নং : 191 ঘ বয়স : 27 লিঙ্গ : মহিলা	DUU0046680 ফটো উপলব্ধ	68 নাম : আলাল উদ্দিন পিতাৰ নাম: আমিৰ উদ্দিন ঘৰ নং : ১৯১ খ বয়স : 31 লিঙ্গ : পুৰুষ	DCS0098087 ফটো উপলব্ধ	69 নাম : জাকিৰ হুছেইন পিতাৰ নাম: আমিৰ উদ্দিন ঘৰ নং : ১৯১ ক বয়স : 31 লিঙ্গ : পুৰুষ	DCS0011358 ফটো উপলব্ধ
70 নাম : নূৰ ইছলাম পিতাৰ নাম: হাবিজ উদ্দিন ঘৰ নং : ১৯২ বয়স : 45 লিঙ্গ : পুৰুষ	DCS2038939 ফটো উপলব্ধ	71 নাম : বাব্বিয়া খাতুন স্বামীৰ নাম: নূৰ ইছলাম ঘৰ নং : ১৯২ বয়স : 39 লিঙ্গ : মহিলা	DCS2038940 ফটো উপলব্ধ	72 নাম : বাব্বুল ইছলাম পিতাৰ নাম: নূৰ ইছলাম ঘৰ নং : 192 বয়স : 20 লিঙ্গ : পুৰুষ	DUU0100198 ফটো উপলব্ধ
73 নাম : মোঃ আতাবুৰ বহমান পিতাৰ নাম: নূৰ ইছলাম ঘৰ নং : 192 বয়স : 19 লিঙ্গ : পুৰুষ	DUU0112029 ফটো উপলব্ধ	74 নাম : ইয়াকুৰ আলী পিতাৰ নাম: শুকুৰ মামুদ ঘৰ নং : ১৯৩ বয়স : 65 লিঙ্গ : পুৰুষ	DCS2038951 ফটো উপলব্ধ	75 নাম : ফিয়াৰুন নেছা স্বামীৰ নাম: ইয়াকুৰ আলী ঘৰ নং : ১৯৩ বয়স : 52 লিঙ্গ : মহিলা	DCS2038962 ফটো উপলব্ধ
# 76 নাম : মনোৱাৰা বেগম পিতাৰ নাম: ইয়াকুৰ আলী ঘৰ নং : ১৯৩ বয়স : 29 লিঙ্গ : মহিলা	DCS0099259 ফটো উপলব্ধ	77 নাম : বেছমিনা বেগম স্বামীৰ নাম: সিৰাজুল ইছলাম ঘৰ নং : ১৯৩ বয়স : 26 লিঙ্গ : মহিলা	DCS0642850 ফটো উপলব্ধ	78 নাম : ছাইদুল হক পিতাৰ নাম: ইয়াকুৰ আলী ঘৰ নং : ১৯৩ বয়স : 23 লিঙ্গ : পুৰুষ	DCS2010957 ফটো উপলব্ধ
79 নাম : ছাবিনা বেগম স্বামীৰ নাম: ছাইদুল হক ঘৰ নং : 193 বয়স : 23 লিঙ্গ : মহিলা	DUU0066332 ফটো উপলব্ধ	80 নাম : সিৰাজুল ইছলাম পিতাৰ নাম: ইয়াকুৰ আলী ঘৰ নং : ১৯৩ ক বয়স : 30 লিঙ্গ : পুৰুষ	DCS0099598 ফটো উপলব্ধ	81 নাম : ছায়না বেগম স্বামীৰ নাম: ছেদুল হক ঘৰ নং : ১৯৪ বয়স : 37 লিঙ্গ : মহিলা	DCS2038984 ফটো উপলব্ধ
82 নাম : ছেদুল হক পিতাৰ নাম: ইয়াকুৰ আলী ঘৰ নং : ১৯৪ খ বয়স : 41 লিঙ্গ : পুৰুষ	DCS2038973 ফটো উপলব্ধ	83 নাম : মতিউৰ বহমান পিতাৰ নাম: শুকুৰ মামুদ ঘৰ নং : ১৯৪ বয়স : 54 লিঙ্গ : পুৰুষ	DCS2039001 ফটো উপলব্ধ	# 84 নাম : ৰফিজা খাতুন স্বামীৰ নাম: মতিউৰ বহমান ঘৰ নং : ১৯৪ বয়স : 45 লিঙ্গ : মহিলা	DCS2039012 ফটো উপলব্ধ
85 নাম : বুকসানা বেগম স্বামীৰ নাম: আবুল হুছেইন ঘৰ নং : ১৯৫ বয়স : 24 লিঙ্গ : মহিলা	DCS0678573 ফটো উপলব্ধ	86 নাম : আবুল হুছেইন পিতাৰ নাম: মতিবুৰ বহমান ঘৰ নং : ১৯৫ ক বয়স : 30 লিঙ্গ : পুৰুষ	DCS0309674 ফটো উপলব্ধ	# 87 নাম : ৰস্তম আলী পিতাৰ নাম: লবা মিয়া ঘৰ নং : ১৯৬ বয়স : 67 লিঙ্গ : পুৰুষ	DCS2039023 ফটো উপলব্ধ
88 নাম : ফজিলা খাতুন স্বামীৰ নাম: ৰস্তম আলী ঘৰ নং : ১৯৬ বয়স : 60 লিঙ্গ : মহিলা	DCS2039034 ফটো উপলব্ধ	89 নাম : আছিয়া খাতুন স্বামীৰ নাম: ৰস্তম আলী ঘৰ নং : ১৯৬ বয়স : 58 লিঙ্গ : মহিলা	DCS2039045 ফটো উপলব্ধ	90 নাম : ফৰহানা বেগম স্বামীৰ নাম: চৌৰহাব আলী ঘৰ নং : ১৯৬ বয়স : 28 লিঙ্গ : মহিলা	DCS0102467 ফটো উপলব্ধ



91 নাম : বাহিদা বেগম স্বামীৰ নাম: মতলিব আলী ঘৰ নং : ১৯৬ বয়স : 27 লিঙ্গ : মহিলা	DCS0195263 ফটো উপলব্ধ	92 নাম : মতলিব আলী পিতাৰ নাম: বুস্তম আলী ঘৰ নং : ১৯৬ বয়স : 30 লিঙ্গ : পুৰুষ	DCS0102046 ফটো উপলব্ধ	93 নাম : চোৰহাব আলী পিতাৰ নাম: বুস্তম আলী ঘৰ নং : ১৯৬ বয়স : 35 লিঙ্গ : পুৰুষ	DCS0011361 ফটো উপলব্ধ
94 নাম : বাবুল আহমেদ পিতাৰ নাম: মনুছ আলী ঘৰ নং : ১৯৬ বয়স : 47 লিঙ্গ : পুৰুষ	DCS0011359 ফটো উপলব্ধ	95 নাম : মিনাৰা বেগম স্বামীৰ নাম: বাবুল আহমেদ ঘৰ নং : ১৯৬ বয়স : 40 লিঙ্গ : মহিলা	DCS0011360 ফটো উপলব্ধ	96 নাম : জহুৰা খাতুন স্বামীৰ নাম: জুলহাশ আলী ঘৰ নং : ১৯৭ বয়স : 41 লিঙ্গ : মহিলা	DCS2039056 ফটো উপলব্ধ
97 নাম : জুলহাশ আলী পিতাৰ নাম: হজৰত আলী ঘৰ নং : ১৯৭ বয়স : 41 লিঙ্গ : পুৰুষ	DCS2039067 ফটো উপলব্ধ	98 নাম : ছাদিকুল হুছেইন পিতাৰ নাম: জুলহাশ আলী ঘৰ নং : ১৯৭ বয়স : 22 লিঙ্গ : পুৰুষ	DCS2011260 ফটো উপলব্ধ	99 নাম : আব্দুল কুদ্দুছ পিতাৰ নাম: দুক্ষিয়া শেক ঘৰ নং : ১৯৮ বয়স : 72 লিঙ্গ : পুৰুষ	DCS2039078 ফটো উপলব্ধ
# 100 নাম : ফুলবান বেগম পিতাৰ নাম: আব্দুল কুদ্দুছ ঘৰ নং : ১৯৮ বয়স : 40 লিঙ্গ : মহিলা	DCS0332999 ফটো উপলব্ধ	101 নাম : ছিদ্দিক আলী পিতাৰ নাম: তাহেৰ আলী ঘৰ নং : ১৯৯ বয়স : 52 লিঙ্গ : পুৰুষ	DCS2039089 ফটো উপলব্ধ	102 নাম : পিয়াৰা বেগম স্বামীৰ নাম: বাবুল আলী ঘৰ নং : ২০০ বয়স : 45 লিঙ্গ : মহিলা	DCS0107219 ফটো উপলব্ধ
103 নাম : বাবুল আলী পিতাৰ নাম: বস্তুম আলী ঘৰ নং : ২০০ বয়স : 45 লিঙ্গ : পুৰুষ	DCS2039103 ফটো উপলব্ধ	104 নাম : গুলজাৰ হুছেইন পিতাৰ নাম: বাবুল আলী ঘৰ নং : 200 বয়স : 21 লিঙ্গ : পুৰুষ	DCS6281349 ফটো উপলব্ধ	105 নাম : হালীমা বেগম স্বামীৰ নাম: সোনাহৰ আলী ঘৰ নং : ২০১ বয়স : 71 লিঙ্গ : মহিলা	DCS2039136 ফটো উপলব্ধ
106 নাম : আৰিফ উদ্দিন তালুকদাৰ পিতাৰ নাম: সোনাহৰ আলী ঘৰ নং : ২০২ বয়স : 49 লিঙ্গ : পুৰুষ	DCS2039158 ফটো উপলব্ধ	107 নাম : চুলতানা বেগম স্বামীৰ নাম: আৰিফ উদ্দিন তালুকদাৰ ঘৰ নং : ২০২ বয়স : 44 লিঙ্গ : মহিলা	DCS2039169 ফটো উপলব্ধ	108 নাম : শ্বাকিব আহমেদ তালুকদাৰ পিতাৰ নাম: আৰিফ উদ্দিন তালুকদাৰ ঘৰ নং : ২০২ বয়স : 25 লিঙ্গ : পুৰুষ	DCS0671289 ফটো উপলব্ধ
109 নাম : শ্বোহাদা বেগম পিতাৰ নাম: আৰিফ উদ্দিন তালুকদাৰ ঘৰ নং : ২০২ বয়স : 24 লিঙ্গ : মহিলা	DCS1810498 ফটো উপলব্ধ	110 নাম : জাবেদ আহমেদ পিতাৰ নাম: আৰিফ উদ্দিন তালুকদাৰ ঘৰ নং : ২০২ বয়স : 22 লিঙ্গ : পুৰুষ	DCS1654425 ফটো উপলব্ধ	111 নাম : জামাল উদ্দিন পিতাৰ নাম: সোনাহৰ আলী ঘৰ নং : ২০৩ বয়স : 52 লিঙ্গ : পুৰুষ	DCS2039170 ফটো উপলব্ধ
112 নাম : কুটিফুল নেছা স্বামীৰ নাম: জামাল উদ্দিন ঘৰ নং : ২০৩ বয়স : 45 লিঙ্গ : মহিলা	DCS2039181 ফটো উপলব্ধ	S 113 নাম : তাজউদ্দিন পিতাৰ নাম: সোনাহৰ আলী ঘৰ নং : ২০৩ বয়স : ৪৭ লিঙ্গ : পুৰুষ	DCS2039192 ফটো উপলব্ধ	114 নাম : জমিল আহমেদ তালুকদাৰ পিতাৰ নাম: জামাল উদ্দিন ঘৰ নং : ২০৩ বয়স : 29 লিঙ্গ : পুৰুষ	DCS0110098 ফটো উপলব্ধ
115 নাম : কপিল উদ্দিন তালুকদাৰ পিতাৰ নাম: জামাল উদ্দিন তালুকদাৰ ঘৰ নং : ২০৩ বয়স : 27 লিঙ্গ : পুৰুষ	DCS0194191 ফটো উপলব্ধ	S 116 নাম : ইকৰাম হুছেইন মাতৃৰ নাম: চক্ৰিনী বেগম ঘৰ নং : 203 বয়স : 25 লিঙ্গ : পুৰুষ	CBD3500592 ফটো উপলব্ধ	# 117 নাম : ইমৰানা বেগম স্বামীৰ নাম: জমিল আহমেদ তালুকদাৰ ঘৰ নং : 203 বয়স : 23 লিঙ্গ : মহিলা	DCS1513738 ফটো উপলব্ধ
118 নাম : মোঃ চোৱাহিল আহমেদ পিতাৰ নাম: জামাল উদ্দিন ঘৰ নং : 203 বয়স : 21 লিঙ্গ : পুৰুষ	DUU0102475 ফটো উপলব্ধ	119 নাম : তৈয়মুন নেছা স্বামীৰ নাম: কুতুব উদ্দিন ঘৰ নং : ২০৪ বয়স : 60 লিঙ্গ : মহিলা	DCS2039216 ফটো উপলব্ধ	120 নাম : জিয়াবুৰ বহমান তালুকদাৰ পিতাৰ নাম: কুতুব উদ্দিন তালুকদাৰ ঘৰ নং : ২০৪ বয়স : 36 লিঙ্গ : পুৰুষ	DCS2039249 ফটো উপলব্ধ



121 নাম : আশিক উদ্দিন পিতাৰ নাম: কুতুব উদ্দিন ঘৰ নং : ২০৪ক বয়স : 47 লিঙ্গ : পুৰুষ	DCS2039227 ফটো উপলব্ধ	122 নাম : মইনা বেগম স্বামীৰ নাম: আশিক উদ্দিন তালুকদাৰ ঘৰ নং : ২০৪ক বয়স : 40 লিঙ্গ : মহিলা	DCS2039238 ফটো উপলব্ধ	123 নাম : ফখৰ উদ্দিন তালুকদাৰ পিতাৰ নাম: ছানুহৰ আলী তালুকদাৰ ঘৰ নং : ২০৮ বয়স : 57 লিঙ্গ : পুৰুষ	DCS2039318 ফটো উপলব্ধ
124 নাম : আনোৱাৰা বেগম স্বামীৰ নাম: ফখৰ উদ্দিন তালুকদাৰ ঘৰ নং : ২০৮ বয়স : 50 লিঙ্গ : মহিলা	DCS2039329 ফটো উপলব্ধ	125 নাম : ইনামুল হাচান তালুকদাৰ পিতাৰ নাম: ফখৰ উদ্দিন তালুকদাৰ ঘৰ নং : ২০৮ বয়স : 29 লিঙ্গ : পুৰুষ	DCS0114876 ফটো উপলব্ধ	126 নাম : কৌছৰা জাহান পিতাৰ নাম: ফখৰ উদ্দিন তালুকদাৰ ঘৰ নং : ২০৮ বয়স : 25 লিঙ্গ : মহিলা	DCS0664961 ফটো উপলব্ধ
127 নাম : ৰুমানুল হাচান পিতাৰ নাম: ফখৰ উদ্দিন তালুকদাৰ ঘৰ নং : 208 বয়স : 19 লিঙ্গ : পুৰুষ	DUU0152884 ফটো উপলব্ধ	128 নাম : আলাউদ্দিন তালুকদাৰ পিতাৰ নাম: ছানুহৰ আলী তালুকদাৰ ঘৰ নং : ২০৯ বয়স : 59 লিঙ্গ : পুৰুষ	DCS2039330 ফটো উপলব্ধ	129 নাম : আমিৰুন নেছা স্বামীৰ নাম: আলা উদ্দিন তালুকদাৰ ঘৰ নং : ২০৯ বয়স : 41 লিঙ্গ : মহিলা	DCS0011362 ফটো উপলব্ধ
130 নাম : এলিজা বেগম লক্ষৰ স্বামীৰ নাম: আচাৰ উদ্দিন তালুকদাৰ ঘৰ নং : ২০৯ক বয়স : 42 লিঙ্গ : মহিলা	DCS2039410 ফটো উপলব্ধ	131 নাম : আচাৰউদ্দিন তালুকদাৰ পিতাৰ নাম: ছানুহৰ আলী তালুকদাৰ ঘৰ নং : ২০৯ক বয়স : 50 লিঙ্গ : পুৰুষ	DCS2039341 ফটো উপলব্ধ	132 নাম : হাজিৰা খাতুন স্বামীৰ নাম: জিতুমিয়া লক্ষৰ ঘৰ নং : ২১২ বয়স : 57 লিঙ্গ : মহিলা	DCS2039409 ফটো উপলব্ধ
133 নাম : ফজল এলাহী লক্ষৰ পিতাৰ নাম: জিতুমিয়া লক্ষৰ ঘৰ নং : ২১২ বয়স : 32 লিঙ্গ : পুৰুষ	DCS0011363 ফটো উপলব্ধ	134 নাম : জুবিনা ইয়াছমিন স্বামীৰ নাম: ফজল এলাহী লক্ষৰ ঘৰ নং : ২১২ বয়স : 32 লিঙ্গ : মহিলা	DCS2041023 ফটো উপলব্ধ	# 135 নাম : সুৰেজা বেগম লক্ষৰ পিতাৰ নাম: জিতুমিয়া লক্ষৰ ঘৰ নং : ২১২ক বয়স : 38 লিঙ্গ : মহিলা	DCS2039421 ফটো উপলব্ধ
136 নাম : কুলচমা বেগম স্বামীৰ নাম: মনোহৰ আলী তালুকদাৰ ঘৰ নং : ২১৩ বয়স : 59 লিঙ্গ : মহিলা	DCS2039454 ফটো উপলব্ধ	137 নাম : মিনাৰা বেগম স্বামীৰ নাম: নাছিব উদ্দিন তালুকদাৰ ঘৰ নং : ২১৩ বয়স : 35 লিঙ্গ : মহিলা	DCS0011364 ফটো উপলব্ধ	138 নাম : শ্বৰিফ উদ্দিন পিতাৰ নাম: মনুহৰ আলী ঘৰ নং : ২১৩ বয়স : 35 লিঙ্গ : পুৰুষ	DCS0343129 ফটো উপলব্ধ
139 নাম : ৰফিক উদ্দিন পিতাৰ নাম: মনুহৰ আলী তালুকদাৰ ঘৰ নং : ২১৩ বয়স : 30 লিঙ্গ : পুৰুষ	DCS0343376 ফটো উপলব্ধ	140 নাম : জাহানাৰা বেগম স্বামীৰ নাম: শ্বৰিফ উদ্দিন ঘৰ নং : ২১৩ বয়স : 29 লিঙ্গ : মহিলা	DCS0343418 ফটো উপলব্ধ	141 নাম : চফিক উদ্দিন পিতাৰ নাম: মনোহৰ আলী ঘৰ নং : 213 বয়স : 29 লিঙ্গ : পুৰুষ	DCS0668806 ফটো উপলব্ধ
142 নাম : মিনা খাতুন স্বামীৰ নাম: ৰফিক উদ্দিন ঘৰ নং : ২১৩ বয়স : 28 লিঙ্গ : মহিলা	DCS0670133 ফটো উপলব্ধ	143 নাম : চালে আহমেদ তালুকদাৰ পিতাৰ নাম: মনোহৰ আলী তালুকদাৰ ঘৰ নং : ২১৩ বয়স : 22 লিঙ্গ : পুৰুষ	DCS2004547 ফটো উপলব্ধ	144 নাম : বিজৱানা বেগম স্বামীৰ নাম: চফিক উদ্দিন ঘৰ নং : ২১৩ বয়স : 22 লিঙ্গ : মহিলা	DCS2004497 ফটো উপলব্ধ
145 নাম : ছাজিদা বেগম স্বামীৰ নাম: আলতাৱ হুছেইন ঘৰ নং : 213 বয়স : 20 লিঙ্গ : মহিলা	DUU0159780 ফটো উপলব্ধ	146 নাম : নাছিব উদ্দিন তালুকদাৰ পিতাৰ নাম: মনোহৰ আলী তালুকদাৰ ঘৰ নং : ২১৩ক বয়স : 43 লিঙ্গ : পুৰুষ	DCS2039465 ফটো উপলব্ধ	S 147 নাম : আয়শা বেগম পিতাৰ নাম: মনোহৰ আলী তালুকদাৰ ঘৰ নং : ২১৪ বয়স : 44 লিঙ্গ : মহিলা	DCS2039487 ফটো উপলব্ধ
148 নাম : আজমল উদ্দিন লক্ষৰ পিতাৰ নাম: সফিকুৰ ৰহমান লক্ষৰ ঘৰ নং : ২১৫ বয়স : 33 লিঙ্গ : পুৰুষ	DCS0011365 ফটো উপলব্ধ	149 নাম : ইমৰান হুছেইন লক্ষৰ পিতাৰ নাম: সফিকুৰ ৰহমান লক্ষৰ ঘৰ নং : ২১৫ বয়স : 28 লিঙ্গ : পুৰুষ	DCS0402990 ফটো উপলব্ধ	150 নাম : ৰুহিনা বেগম বৰভূঞা স্বামীৰ নাম: আজমল উদ্দিন লক্ষৰ ঘৰ নং : 215 বয়স : 20 লিঙ্গ : মহিলা	DUU0181933 ফটো উপলব্ধ



151 নাম : মহিবুৰ ৰহমান পিতাৰ নাম: হাছন আলী ঘৰ নং : ২১৬ বয়স : 57 লিঙ্গ : পুৰুষ	DCS2039534 ফটো উপলব্ধ	152 নাম : আফিয়া বেগম স্বামীৰ নাম: মহিবুৰ ৰহমান ঘৰ নং : ২১৬ বয়স : 51 লিঙ্গ : মহিলা	DCS2039545 ফটো উপলব্ধ	153 নাম : কপিল উদ্দিন লস্কৰ পিতাৰ নাম: মহিবুৰ ৰহমান লস্কৰ ঘৰ নং : ২১৬ বয়স : 34 লিঙ্গ : পুৰুষ	DCS0011366 ফটো উপলব্ধ
154 নাম : মিছবাহ উদ্দিন পিতাৰ নাম: মহিবুৰ ৰহমান ঘৰ নং : ২১৬ বয়স : 29 লিঙ্গ : পুৰুষ	DCS0656694 ফটো উপলব্ধ	155 নাম : আফৰুজা বেগম স্বামীৰ নাম: মিছবাহ উদ্দিন ঘৰ নং : 216 বয়স : 22 লিঙ্গ : মহিলা	DUU0159350 ফটো উপলব্ধ	156 নাম : আব্দুৰ ৰহমান লস্কৰ পিতাৰ নাম: মুছন আলী ঘৰ নং : ২১৭ বয়স : 62 লিঙ্গ : পুৰুষ	DCS2039556 ফটো উপলব্ধ
157 নাম : তছিয়া বেগম স্বামীৰ নাম: আব্দুৰ ৰহমান লস্কৰ ঘৰ নং : ২১৭ বয়স : 48 লিঙ্গ : মহিলা	DCS2039567 ফটো উপলব্ধ	158 নাম : সাহিদা বেগম স্বামীৰ নাম: বিলাল আহমেদ লস্কৰ ঘৰ নং : ২১৭ বয়স : 31 লিঙ্গ : মহিলা	DCS0011369 ফটো উপলব্ধ	159 নাম : ফাৰমিনা বেগম স্বামীৰ নাম: মিনাজ উদ্দিন লস্কৰ ঘৰ নং : ২১৭ বয়স : 28 লিঙ্গ : মহিলা	DCS0402172 ফটো উপলব্ধ
160 নাম : ফাৰুক উদ্দিন লস্কৰ পিতাৰ নাম: আব্দুৰ ৰহমান লস্কৰ ঘৰ নং : ২১৭ বয়স : 27 লিঙ্গ : পুৰুষ	DCS0194845 ফটো উপলব্ধ	161 নাম : ওৱাহিদা বেগম স্বামীৰ নাম: ফাৰুক উদ্দিন লস্কৰ ঘৰ নং : 217 বয়স : 24 লিঙ্গ : মহিলা	DUU0041293 ফটো উপলব্ধ	162 নাম : বিলাল আহমেদ লস্কৰ পিতাৰ নাম: আব্দুৰ ৰহমান লস্কৰ ঘৰ নং : 217 ক বয়স : 32 লিঙ্গ : পুৰুষ	DCS0011368 ফটো উপলব্ধ
163 নাম : মিনাজ উদ্দিন লস্কৰ পিতাৰ নাম: আব্দুৰ ৰহমান লস্কৰ ঘৰ নং : 217খ বয়স : 30 লিঙ্গ : পুৰুষ	DCS0011370 ফটো উপলব্ধ	164 নাম : শ্বৰিফ উদ্দিন পিতাৰ নাম: ছলিম উল্লা ঘৰ নং : ২১৮ বয়স : 40 লিঙ্গ : পুৰুষ	DCS2039589 ফটো উপলব্ধ	165 নাম : ৰাহিলাবেগম লস্কৰ স্বামীৰ নাম: ৰাইহান উদ্দিন লস্কৰ ঘৰ নং : ২১৮ বয়স : 34 লিঙ্গ : মহিলা	DCS2039590 ফটো উপলব্ধ
166 নাম : ছলিমা বেগম স্বামীৰ নাম: শ্বৰিফ উদ্দিন লস্কৰ ঘৰ নং : ২১৮ বয়স : 33 লিঙ্গ : মহিলা	DCS2039603 ফটো উপলব্ধ	167 নাম : ৰাইহান উদ্দিন লস্কৰ পিতাৰ নাম: ছলিম উল্লা লস্কৰ ঘৰ নং : ২১৮ক বয়স : 45 লিঙ্গ : পুৰুষ	DCS2039578 ফটো উপলব্ধ	168 নাম : হিৰামিয়া লস্কৰ পিতাৰ নাম: ছলিম উল্লা লস্কৰ ঘৰ নং : ২১৮খ বয়স : 28 লিঙ্গ : পুৰুষ	DCS0193912 ফটো উপলব্ধ
169 নাম : ছকিন্যা বেগম স্বামীৰ নাম: আব্দুৰ ৰহমান ঘৰ নং : ২১৯ বয়স : 64 লিঙ্গ : মহিলা	DCS2039614 ফটো উপলব্ধ	170 নাম : চাবিৰ আহমেদ পিতাৰ নাম: শোৱাব উদ্দিন ঘৰ নং : 219 বয়স : 21 লিঙ্গ : পুৰুষ	DCS6281422 ফটো উপলব্ধ	171 নাম : ৰেশমা বেগম লস্কৰ পিতাৰ নাম: শোৱাব উদ্দিন লস্কৰ ঘৰ নং : 219 বয়স : 19 লিঙ্গ : মহিলা	DUU0223115 ফটো উপলব্ধ
172 নাম : শোৱাব উদ্দিন পিতাৰ নাম: আব্দুৰ ৰহমান ঘৰ নং : ২১৯ক বয়স : 49 লিঙ্গ : পুৰুষ	DCS2039625 ফটো উপলব্ধ	# 173 নাম : হালিমা বেগম স্বামীৰ নাম: শোৱাব উদ্দিন ঘৰ নং : ২১৯ক বয়স : 40 লিঙ্গ : মহিলা	DCS2039636 ফটো উপলব্ধ	174 নাম : আমিনা বেগম পিতাৰ নাম: মুছন আলী ঘৰ নং : ২২০ বয়স : 69 লিঙ্গ : মহিলা	DCS2039647 ফটো উপলব্ধ
175 নাম : সুৰমান আলী পিতাৰ নাম: মুছন আলী ঘৰ নং : ২২১ বয়স : 52 লিঙ্গ : পুৰুষ	DCS2039658 ফটো উপলব্ধ	176 নাম : ফকৰুন্ন নেছা পিতাৰ নাম: মুছন আলী ঘৰ নং : ২২৩ বয়স : 45 লিঙ্গ : মহিলা	DCS2039670 ফটো উপলব্ধ	177 নাম : আফিয়া বেগম পিতাৰ নাম: মুছন আলী ঘৰ নং : ২২৩ বয়স : 39 লিঙ্গ : মহিলা	DCS2039681 ফটো উপলব্ধ
178 নাম : ছুৰাতুন নেছা স্বামীৰ নাম: আব্দুল ৰফিক লস্কৰ ঘৰ নং : ২২৪ বয়স : 59 লিঙ্গ : মহিলা	DCS2039692 ফটো উপলব্ধ	179 নাম : ছুমিৰুন নেছা পিতাৰ নাম: আব্দুল ৰফিক লস্কৰ ঘৰ নং : 224 বয়স : 36 লিঙ্গ : মহিলা	DCS0629527 ফটো উপলব্ধ	180 নাম : হিফজুৰ ৰহমান লস্কৰ পিতাৰ নাম: মৃত আব্দুল ৰফিক লস্কৰ ঘৰ নং : ২২৪ বয়স : 33 লিঙ্গ : পুৰুষ	DCS0011371 ফটো উপলব্ধ



S	181	DCS1332469
নাম : কামিৰন নেছা পিতাৰ নাম : আব্দুল ৰফিক লস্কৰ ঘৰ নং : ২২৪ বয়স : 30 লিঙ্গ : মহিলা		
ফটো উপলব্ধ		

	182	DCS2039716
নাম : আনোৱাৰ হুছেইন লস্কৰ পিতাৰ নাম : হাজী গুলাম ৰব্বানী লস্কৰ ঘৰ নং : ২২৫ বয়স : 54 লিঙ্গ : পুৰুষ		
ফটো উপলব্ধ		

	183	DCS2039727
নাম : নজমুন নেহাৰ স্বামীৰ নাম : আনোৱাৰ হুছেইন লস্কৰ ঘৰ নং : ২২৫ বয়স : 47 লিঙ্গ : মহিলা		
ফটো উপলব্ধ		

	184	DCS0128306
নাম : ইনামুল হুছেইন লস্কৰ পিতাৰ নাম : আনোৱাৰ হুছেইন লস্কৰ ঘৰ নং : ২২৫ বয়স : 29 লিঙ্গ : পুৰুষ		
ফটো উপলব্ধ		

#	185	DCS0194795
নাম : মিৰাজুল হুছেইন লস্কৰ পিতাৰ নাম : আনোৱাৰ হুছেইন লস্কৰ ঘৰ নং : ২২৫ বয়স : 27 লিঙ্গ : পুৰুষ		
ফটো উপলব্ধ		

	186	DUU0132704
নাম : মেহজাবিন চুলতানা লস্কৰ পিতাৰ নাম : আনোৱাৰ হুছেইন লস্কৰ ঘৰ নং : 225 বয়স : 19 লিঙ্গ : মহিলা		
ফটো উপলব্ধ		

	187	DCS2039738
নাম : এক্ৰাম হুছেইন পিতাৰ নাম : হাজীগোলাম ৰব্বানী ঘৰ নং : ২২৬ বয়স : 58 লিঙ্গ : পুৰুষ		
ফটো উপলব্ধ		

	188	DCS2039749
নাম : বিবি আয়সা স্বামীৰ নাম : এক্ৰাম হুছেইন ঘৰ নং : ২২৬ বয়স : 53 লিঙ্গ : মহিলা		
ফটো উপলব্ধ		

	189	DCS2039750
নাম : জাকিৰ হুছেইন পিতাৰ নাম : এক্ৰাম হুছেইন ঘৰ নং : ২২৬ বয়স : 37 লিঙ্গ : পুৰুষ		
ফটো উপলব্ধ		

	190	DCS0401570
নাম : আয়শা বেগম বৰভূঞা স্বামীৰ নাম : জাকিৰ হুছেইন ঘৰ নং : ২২৬ বয়স : 29 লিঙ্গ : মহিলা		
ফটো উপলব্ধ		

	191	DCS2039794
নাম : মনোৱাৰা বেগম স্বামীৰ নাম : আহমেদ হুছেইন লস্কৰ ঘৰ নং : ২২৭ বয়স : 58 লিঙ্গ : মহিলা		
ফটো উপলব্ধ		

	192	DCS2039807
নাম : ইমদাদুল হুছেইন লস্কৰ পিতাৰ নাম : হাজী আহমেদ হুছেইন লস্কৰ ঘৰ নং : ২২৮ বয়স : 42 লিঙ্গ : পুৰুষ		
ফটো উপলব্ধ		

	193	DCS0011372
নাম : জায়েদা বেগম স্বামীৰ নাম : ইমদাদুল হুছেইন লস্কৰ ঘৰ নং : ২২৮ বয়স : 35 লিঙ্গ : মহিলা		
ফটো উপলব্ধ		

	194	DCS2039818
নাম : জামাল হুছেইন লস্কৰ পিতাৰ নাম : হাজীগোলাম ৰব্বানী ঘৰ নং : ২২৯ বয়স : 69 লিঙ্গ : পুৰুষ		
ফটো উপলব্ধ		

	195	DCS0011373
নাম : নৰজমা বেগম লস্কৰ স্বামীৰ নাম : নূৰুল হুছেইন লস্কৰ ঘৰ নং : ২২৯ বয়স : 32 লিঙ্গ : মহিলা		
ফটো উপলব্ধ		

	196	DCS0011374
নাম : জেহিৰুল ইসলাম লস্কৰ পিতাৰ নাম : জামাল হুছেইন লস্কৰ ঘৰ নং : ২২৯ বয়স : 30 লিঙ্গ : পুৰুষ		
ফটো উপলব্ধ		

	197	DCS2039852
নাম : নূৰুল হুছেইন লস্কৰ পিতাৰ নাম : জামাল হুছেইন লস্কৰ ঘৰ নং : ২২৯ বয়স : 38 লিঙ্গ : পুৰুষ		
ফটো উপলব্ধ		

	198	DCS2039841
নাম : ফাৰুক হুছেইন পিতাৰ নাম : জামাল হুছেইন লস্কৰ ঘৰ নং : ২২৯ বয়স : 40 লিঙ্গ : পুৰুষ		
ফটো উপলব্ধ		

	199	DCS2039885
নাম : ফাৰমিনা বেগম লস্কৰ পিতাৰ নাম : কামাল হুছেইন লস্কৰ ঘৰ নং : ২৩০ বয়স : 42 লিঙ্গ : মহিলা		
ফটো উপলব্ধ		

	200	DCS2039896
নাম : ৰফিক আহমেদ লস্কৰ পিতাৰ নাম : কামাল হুছেইন লস্কৰ ঘৰ নং : ২৩০ বয়স : 34 লিঙ্গ : পুৰুষ		
ফটো উপলব্ধ		

	201	DCS2039909
নাম : কমৰুল হুছেইন লস্কৰ পিতাৰ নাম : কামাল হুছেইন লস্কৰ ঘৰ নং : ২৩১ বয়স : 40 লিঙ্গ : পুৰুষ		
ফটো উপলব্ধ		

	202	DCS2039910
নাম : কফিল হুছেইন লস্কৰ পিতাৰ নাম : কামাল হুছেইন লস্কৰ ঘৰ নং : ২৩১ বয়স : 40 লিঙ্গ : পুৰুষ		
ফটো উপলব্ধ		

	203	DCS2039932
নাম : চুৰতন নেছা স্বামীৰ নাম : আনৰ উল্লা ঘৰ নং : ২৩২ বয়স : 74 লিঙ্গ : মহিলা		
ফটো উপলব্ধ		

	204	DCS2039943
নাম : ফখৰুল ইছলাম পিতাৰ নাম : আনৰ উল্লা ঘৰ নং : ২৩২ বয়স : 42 লিঙ্গ : পুৰুষ		
ফটো উপলব্ধ		

	205	DCS2039954
নাম : হুছনাৰা বেগম স্বামীৰ নাম : ফখৰুল ইছলাম ঘৰ নং : ২৩২ বয়স : 39 লিঙ্গ : মহিলা		
ফটো উপলব্ধ		

	206	DCS0629980
নাম : আনোৱাৰা বেগম পিতাৰ নাম : আনোৱাৰ হুছেইন ঘৰ নং : ২৩২ বয়স : 27 লিঙ্গ : মহিলা		
ফটো উপলব্ধ		

	207	DUU0025411
নাম : বুবিনা বেগম পিতাৰ নাম : ফখৰুল ইছলাম ঘৰ নং : 232 বয়স : 22 লিঙ্গ : মহিলা		
ফটো উপলব্ধ		

	208	DCS2039976
নাম : ৰচুমা বেগম স্বামীৰ নাম : ইদ্রিছ আলী ঘৰ নং : ২৩৩ বয়স : 64 লিঙ্গ : মহিলা		
ফটো উপলব্ধ		

	209	DCS2039998
নাম : আনোৱাৰা বেগম স্বামীৰ নাম : আলিম উদ্দিন ঘৰ নং : ২৩৩ বয়স : 42 লিঙ্গ : মহিলা		
ফটো উপলব্ধ		

	210	DCS0011375
নাম : হুছনা বেগম স্বামীৰ নাম : কুতুব উদ্দিন ঘৰ নং : ২৩৩ বয়স : 31 লিঙ্গ : মহিলা		
ফটো উপলব্ধ		



211 নাম : কৃত্তব উদ্দিন পিতাৰ নাম: ইদ্রিছ আলী ঘৰ নং : 233 বয়স : 31 লিঙ্গ : পুৰুষ	DCS0132787 ফটো উপলব্ধ	212 নাম : ইছলাম উদ্দিন পিতাৰ নাম: ইদ্রিছ আলী ঘৰ নং : 233 বয়স : 30 লিঙ্গ : পুৰুষ	DCS0132886 ফটো উপলব্ধ	213 নাম : তৈবৰ বহমান পিতাৰ নাম: আলিম উদ্দিন ঘৰ নং : 233 বয়স : 22 লিঙ্গ : পুৰুষ	DCS6291991 ফটো উপলব্ধ
214 নাম : জিয়াবুৰ বহমান পিতাৰ নাম: আলিম উদ্দিন ঘৰ নং : 233 বয়স : 22 লিঙ্গ : পুৰুষ	DUU0067686 ফটো উপলব্ধ	215 নাম : গিয়াছ উদ্দিন পিতাৰ নাম: ইদ্রিছ আলী ঘৰ নং : 238 বয়স : 45 লিঙ্গ : পুৰুষ	DCS2040008 ফটো উপলব্ধ	# 216 নাম : বসিদা বেগম পিতাৰ নাম: আব্দুল মতলিব ঘৰ নং : 234 বয়স : 38 লিঙ্গ : মহিলা	DCS5937553 ফটো উপলব্ধ
217 নাম : খতবান বিবি স্বামীৰ নাম: সুনু মিয়া ঘৰ নং : 236 বয়স : 60 লিঙ্গ : মহিলা	DCS2040020 ফটো উপলব্ধ	218 নাম : নাসীৰ উদ্দিন পিতাৰ নাম: সুনু .মিঞা ঘৰ নং : 236 বয়স : 32 লিঙ্গ : পুৰুষ	DCS0640508 ফটো উপলব্ধ	219 নাম : খলীল উদ্দিন পিতাৰ নাম: সোনু মিয়া ঘৰ নং : 236 বয়স : 29 লিঙ্গ : পুৰুষ	DCS0634543 ফটো উপলব্ধ
220 নাম : চাবিনা বেগম স্বামীৰ নাম: খলীল উদ্দিন ঘৰ নং : 236 বয়স : 26 লিঙ্গ : মহিলা	DCS1554229 ফটো উপলব্ধ	221 নাম : কবিল উদ্দিন পিতাৰ নাম: সুনু মিয়া ঘৰ নং : 236 বয়স : 38 লিঙ্গ : পুৰুষ	DCS2040031 ফটো উপলব্ধ	222 নাম : নূৰ উদ্দিন পিতাৰ নাম: সুনু মিয়া ঘৰ নং : 239 বয়স : 41 লিঙ্গ : পুৰুষ	DCS2040042 ফটো উপলব্ধ
223 নাম : বাবুল উদ্দিন পিতাৰ নাম: হাবিবুৰ বহমান ঘৰ নং : 238 বয়স : 48 লিঙ্গ : পুৰুষ	DCS2040053 ফটো উপলব্ধ	224 নাম : আফিয়া বেগম স্বামীৰ নাম: বাবুল উদ্দিন ঘৰ নং : 238 বয়স : 42 লিঙ্গ : মহিলা	DCS2040064 ফটো উপলব্ধ	225 নাম : সুনাবান বিবি স্বামীৰ নাম: আব্দুল মতলিব ঘৰ নং : 239 বয়স : 65 লিঙ্গ : মহিলা	DCS2040075 ফটো উপলব্ধ
D 226 নাম : চামছুল হক পিতাৰ নাম: আব্দুল মতলিব ঘৰ নং : 280 বয়স : 48 লিঙ্গ : পুৰুষ	DCS2040086 ফটো উপলব্ধ	227 নাম : বস্তানা বেগম স্বামীৰ নাম: চামছুল হক ঘৰ নং : 280 বয়স : 41 লিঙ্গ : মহিলা	DCS2040097 ফটো উপলব্ধ	228 নাম : শ্বাকিব আহমেদ পিতাৰ নাম: চামছুল হক ঘৰ নং : 240 বয়স : 19 লিঙ্গ : পুৰুষ	DUU0207282 ফটো উপলব্ধ
229 নাম : তেবাবান নেছা স্বামীৰ নাম: আছদৰ আলী ঘৰ নং : 281 বয়স : 74 লিঙ্গ : মহিলা	DCS2040100 ফটো উপলব্ধ	230 নাম : আকিল হুছেইন পিতাৰ নাম: তেমুছ আলী ঘৰ নং : 282 বয়স : 50 লিঙ্গ : পুৰুষ	DCS2040111 ফটো উপলব্ধ	231 নাম : ফুলবান নেছা স্বামীৰ নাম: আকিল হুছেইন ঘৰ নং : 282 বয়স : 44 লিঙ্গ : মহিলা	DCS2040122 ফটো উপলব্ধ
232 নাম : আব্দুল হান্নান পিতাৰ নাম: আকিল হুছেইন ঘৰ নং : 282 বয়স : 29 লিঙ্গ : মহিলা	DCS0357616 ফটো উপলব্ধ	233 নাম : ইছমতআৰা বেগম পিতাৰ নাম: আকিল হুছেইন ঘৰ নং : 282 বয়স : 27 লিঙ্গ : মহিলা	DCS0357426 ফটো উপলব্ধ	234 নাম : আব্দুল ছাহীদ পিতাৰ নাম: আকিল হুছেইন ঘৰ নং : 282 বয়স : 23 লিঙ্গ : পুৰুষ	DCS1431527 ফটো উপলব্ধ
235 নাম : সোৱানা বেগম স্বামীৰ নাম: আব্দুল মল্লান ঘৰ নং : 282 বয়স : 23 লিঙ্গ : মহিলা	DCS1431535 ফটো উপলব্ধ	236 নাম : নাজিমা বেগম স্বামীৰ নাম: আব্দুল ছাহীদ ঘৰ নং : 242 বয়স : 22 লিঙ্গ : মহিলা	DUU0041970 ফটো উপলব্ধ	237 নাম : আব্দুল মল্লান পিতাৰ নাম: আকিল হুছেইন ঘৰ নং : 282 গ বয়স : 27 লিঙ্গ : পুৰুষ	DCS0194274 ফটো উপলব্ধ
# 238 নাম : হুজমীল আলী পিতাৰ নাম: আব্বাছ আলী ঘৰ নং : 243 বয়স : 46 লিঙ্গ : পুৰুষ	DCS6308076 ফটো উপলব্ধ	239 নাম : হালিমা বেগম স্বামীৰ নাম: হুছেইন আহমেদ ঘৰ নং : 283 বয়স : 41 লিঙ্গ : মহিলা	DCS2040133 ফটো উপলব্ধ	240 নাম : হোছনা বেগম স্বামীৰ নাম: হুজামিল আলী ঘৰ নং : 283 বয়স : 32 লিঙ্গ : মহিলা	DCS0138578 ফটো উপলব্ধ



241 নাম : নাজিৰ হুছেইন মাতৃৰ নাম: হালিমা বেগম ঘৰ নং : 243 বয়স : 23 লিঙ্গ : পুৰুষ	DCS1332428 ফটো উপলব্ধ	242 নাম : ইদ্রিছ আলী পিতাৰ নাম: আজিম উদ্দিন ঘৰ নং : 288 বয়স : 49 লিঙ্গ : পুৰুষ	DCS2040155 ফটো উপলব্ধ	D 243 নাম : আমিনুল নেছা স্বামীৰ নাম: ইদ্রিছ আলী ঘৰ নং : 288 বয়স : 42 লিঙ্গ : মহিলা	DCS2040166 ফটো উপলব্ধ
244 নাম : জাবিৰ আলী পিতাৰ নাম: ইদ্রিছ আলী ঘৰ নং : 244 বয়স : 22 লিঙ্গ : পুৰুষ	DCS6294755 ফটো উপলব্ধ	245 নাম : এশা খাতুন স্বামীৰ নাম: নূৰ ইছলাম ঘৰ নং : 285 বয়স : 48 লিঙ্গ : মহিলা	DCS2040199 ফটো উপলব্ধ	R 246 নাম : বুবুল আলম পিতাৰ নাম: নূৰ ইছলাম ঘৰ নং : 285 বয়স : 30 লিঙ্গ : পুৰুষ	DCS0139386 ফটো উপলব্ধ
247 নাম : বুনা বেগম স্বামীৰ নাম: ৰোফুল আলম ঘৰ নং : 245 বয়স : 24 লিঙ্গ : মহিলা	DCS1332444 ফটো উপলব্ধ	248 নাম : বদৰুল আলম পিতাৰ নাম: নূৰ ইছলাম ঘৰ নং : 285 বয়স : 22 লিঙ্গ : পুৰুষ	DCS1663426 ফটো উপলব্ধ	249 নাম : জিয়াদুল আলম পিতাৰ নাম: নূৰ ইছলাম ঘৰ নং : 245 বয়স : 31 লিঙ্গ : পুৰুষ	DCS0011376 ফটো উপলব্ধ
# 250 নাম : ৰোফুল আলম পিতাৰ নাম: নূৰ ইছলাম ঘৰ নং : 285 বয়স : 30 লিঙ্গ : পুৰুষ	DCS0358358 ফটো উপলব্ধ	251 নাম : ছাবিনা বেগম স্বামীৰ নাম: জিয়াদুল আলম ঘৰ নং : 285 বয়স : 22 লিঙ্গ : মহিলা	DCS1649482 ফটো উপলব্ধ	252 নাম : ছায়াৰন নেছা স্বামীৰ নাম: আব্দুল জলিল ঘৰ নং : 286 বয়স : 62 লিঙ্গ : মহিলা	DCS2040202 ফটো উপলব্ধ
253 নাম : মল্লিকা বিবি স্বামীৰ নাম: আৰিফ উদ্দিন ঘৰ নং : 286 বয়স : 38 লিঙ্গ : মহিলা	DCS2040224 ফটো উপলব্ধ	254 নাম : আফছানা বেগম স্বামীৰ নাম: আফতাৰ উদ্দিন লক্ষৰ ঘৰ নং : 286 বয়স : 31 লিঙ্গ : মহিলা	DCS0011377 ফটো উপলব্ধ	# 255 নাম : গিয়াছ উদ্দিন পিতাৰ নাম: আব্দুল জলিল ঘৰ নং : 286 বয়স : 31 লিঙ্গ : পুৰুষ	DCS0358796 ফটো উপলব্ধ
256 নাম : লবিনা বেগম স্বামীৰ নাম: গিয়াছ উদ্দিন ঘৰ নং : 286 বয়স : 27 লিঙ্গ : মহিলা	DCS0401703 ফটো উপলব্ধ	# 257 নাম : ৰেচমা বেগম স্বামীৰ নাম: ৰাইম উদ্দিন ঘৰ নং : 286 বয়স : 36 লিঙ্গ : মহিলা	DCS0358705 ফটো উপলব্ধ	258 নাম : আফতাৰ উদ্দিন লক্ষৰ পিতাৰ নাম: আব্দুল জলিল লক্ষৰ ঘৰ নং : 246 বয়স : 31 লিঙ্গ : পুৰুষ	DCS0011378 ফটো উপলব্ধ
259 নাম : ৰাইম উদ্দিন পিতাৰ নাম: আব্দুল জলিল ঘৰ নং : 286 বয়স : 37 লিঙ্গ : পুৰুষ	DCS2040246 ফটো উপলব্ধ	260 নাম : আৰিফ উদ্দিন পিতাৰ নাম: আব্দুল জলিল ঘৰ নং : 286 বয়স : 41 লিঙ্গ : পুৰুষ	DCS2040213 ফটো উপলব্ধ	# 261 নাম : জমিৰ উদ্দিন পিতাৰ নাম: আব্দুল জলিল ঘৰ নং : 286 বয়স : 40 লিঙ্গ : পুৰুষ	DCS2040235 ফটো উপলব্ধ
262 নাম : শৰিফ উদ্দিন পিতাৰ নাম: আব্দুল জলিল ঘৰ নং : 289 বয়স : 46 লিঙ্গ : পুৰুষ	DCS2040257 ফটো উপলব্ধ	263 নাম : হুছনাৰা বেগম স্বামীৰ নাম: শৰিফ উদ্দিন ঘৰ নং : 289 বয়স : 41 লিঙ্গ : মহিলা	DCS2040268 ফটো উপলব্ধ	264 নাম : ইছলাম উদ্দিন পিতাৰ নাম: শৰিফ উদ্দিন ঘৰ নং : 247 বয়স : 22 লিঙ্গ : পুৰুষ	DCS6282438 ফটো উপলব্ধ
265 নাম : আইচা বেগম স্বামীৰ নাম: বাহাৰ উদ্দিন ঘৰ নং : 247 বয়স : 26 লিঙ্গ : মহিলা	DCS1332360 ফটো উপলব্ধ	266 নাম : বাহাৰ উদ্দিন পিতাৰ নাম: শৰিফ উদ্দিন ঘৰ নং : 247 বয়স : 25 লিঙ্গ : পুৰুষ	DCS0612515 ফটো উপলব্ধ	267 নাম : আব্দুল কাদিৰ পিতাৰ নাম: আজিম উদ্দিন ঘৰ নং : 250 বয়স : 74 লিঙ্গ : পুৰুষ	DCS2040291 ফটো উপলব্ধ
268 নাম : রেজিয়া খাতুন স্বামীৰ নাম: সাহাব উদ্দিন ঘৰ নং : 250 বয়স : 32 লিঙ্গ : মহিলা	DCS0627067 ফটো উপলব্ধ	269 নাম : সাহাব উদ্দিন পিতাৰ নাম: আব্দুল কাদিৰ ঘৰ নং : 250 বয়স : 32 লিঙ্গ : পুৰুষ	DCS0403154 ফটো উপলব্ধ	270 নাম : আজিজুল হক পিতাৰ নাম: আব্দুল কাদিৰ ঘৰ নং : 251 বয়স : 44 লিঙ্গ : পুৰুষ	DCS2040315 ফটো উপলব্ধ



271 নাম : চাজিদা বেগম স্বামীৰ নাম : আজিজুল হক ঘৰ নং : 251 বয়স : 30 লিঙ্গ : মহিলা	DUU0057547 ফটো উপলব্ধ	272 নাম : নাজিম উদ্দিন পিতাৰ নাম : আজিজুল বহমান ঘৰ নং : 251ক বয়স : 27 লিঙ্গ : পুৰুষ	DCS0403170 ফটো উপলব্ধ	273 নাম : আব্দৰ বহিম পিতাৰ নাম : আজিম উদ্দিন ঘৰ নং : 252 বয়স : 72 লিঙ্গ : পুৰুষ	DCS2040337 ফটো উপলব্ধ
274 নাম : নুৰজান বিবি স্বামীৰ নাম : আব্দৰ বহিম ঘৰ নং : 252 বয়স : 57 লিঙ্গ : মহিলা	DCS2040348 ফটো উপলব্ধ	275 নাম : কুলচুমা বেগম পিতাৰ নাম : আব্দৰ বহিম ঘৰ নং : 252 বয়স : 36 লিঙ্গ : মহিলা	DCS0401992 ফটো উপলব্ধ	276 নাম : নুৰ আমিন পিতাৰ নাম : আব্দুল বহিম ঘৰ নং : 252 বয়স : 25 লিঙ্গ : পুৰুষ	DCS0627117 ফটো উপলব্ধ
277 নাম : হাবিজা বেগম স্বামীৰ নাম : নুৰ আমিন ঘৰ নং : 252 বয়স : 21 লিঙ্গ : মহিলা	DUU0051698 ফটো উপলব্ধ	278 নাম : নজৰুল ইছলাম পিতাৰ নাম : আব্দৰ বহিম ঘৰ নং : 253 বয়স : 39 লিঙ্গ : পুৰুষ	DCS2040359 ফটো উপলব্ধ	279 নাম : হনুফা বেগম স্বামীৰ নাম : নজৰুল ইছলাম ঘৰ নং : 253 বয়স : 38 লিঙ্গ : মহিলা	DCS2040360 ফটো উপলব্ধ
# 280 নাম : আব্দুল কৰিম পিতাৰ নাম : আজিম উদ্দিন ঘৰ নং : 258 বয়স : 70 লিঙ্গ : পুৰুষ	DCS2040371 ফটো উপলব্ধ	281 নাম : ফৰজুল হক পিতাৰ নাম : আব্দুল কৰিম ঘৰ নং : 258 বয়স : 40 লিঙ্গ : পুৰুষ	DCS2040393 ফটো উপলব্ধ	282 নাম : কমলা খাতুন স্বামীৰ নাম : ফৰজুল হক ঘৰ নং : 254 বয়স : 35 লিঙ্গ : মহিলা	DCS0635490 ফটো উপলব্ধ
283 নাম : খাইবুল ইছলাম পিতাৰ নাম : আব্দুল কৰিম ঘৰ নং : 258 বয়স : 30 লিঙ্গ : পুৰুষ	DCS0659185 ফটো উপলব্ধ	284 নাম : আনুৰা বেগম স্বামীৰ নাম : খাইবুল ইছলাম ঘৰ নং : 258 বয়স : 28 লিঙ্গ : মহিলা	DCS0626564 ফটো উপলব্ধ	285 নাম : আব্দুল মতালিব পিতাৰ নাম : আজিম উদ্দিন ঘৰ নং : 255 বয়স : 57 লিঙ্গ : পুৰুষ	DCS2040406 ফটো উপলব্ধ
286 নাম : জয়নব বিবি স্বামীৰ নাম : আব্দুল মতালিব ঘৰ নং : 255 বয়স : 45 লিঙ্গ : মহিলা	DCS2040417 ফটো উপলব্ধ	# 287 নাম : আলী আহমেদ পিতাৰ নাম : আব্দুল মতালিব ঘৰ নং : 255 বয়স : 22 লিঙ্গ : পুৰুষ	DCS6273973 ফটো উপলব্ধ	288 নাম : একৰামুল হক পিতাৰ নাম : জামাল উদ্দিন ঘৰ নং : 256 বয়স : 43 লিঙ্গ : পুৰুষ	DCS2040428 ফটো উপলব্ধ
289 নাম : বায়না বেগম স্বামীৰ নাম : একৰামুল হক ঘৰ নং : 256 বয়স : 39 লিঙ্গ : মহিলা	DCS2040439 ফটো উপলব্ধ	# 290 নাম : উচমান আলী পিতাৰ নাম : একৰামুল হক ঘৰ নং : 256 বয়স : 23 লিঙ্গ : পুৰুষ	DCS6282461 ফটো উপলব্ধ	291 নাম : হানিফ আলী পিতাৰ নাম : মন্তাজ আলী ঘৰ নং : 259 বয়স : 43 লিঙ্গ : পুৰুষ	DCS2040440 ফটো উপলব্ধ
292 নাম : ইমৰান আলী পিতাৰ নাম : হানিফ আলী ঘৰ নং : 257 বয়স : 20 লিঙ্গ : পুৰুষ	DUU0214064 ফটো উপলব্ধ	293 নাম : মায়ান বেগম স্বামীৰ নাম : হানিফ আলী ঘৰ নং : 258 বয়স : 39 লিঙ্গ : মহিলা	DCS2040451 ফটো উপলব্ধ	# 294 নাম : হালিমা বেগম পিতাৰ নাম : আব্দুল কৰিম ঘৰ নং : 258 বয়স : 32 লিঙ্গ : মহিলা	DCS0624627 ফটো উপলব্ধ
E 295 নাম : আয়শা খাতুন স্বামীৰ নাম : আব্দৰ নুৰ ঘৰ নং : 259 বয়স : 97 লিঙ্গ : মহিলা	DCS2040462 ফটো উপলব্ধ	296 নাম : আমিনা খাতুন স্বামীৰ নাম : মন্তাজ আলী ঘৰ নং : 260 বয়স : 84 লিঙ্গ : মহিলা	DCS0011381 ফটো উপলব্ধ	297 নাম : হামিদা বেগম স্বামীৰ নাম : নেজাম উদ্দিন ঘৰ নং : 260 বয়স : 35 লিঙ্গ : মহিলা	DCS0011382 ফটো উপলব্ধ
298 নাম : নিজাম উদ্দিন পিতাৰ নাম : মন্তাজ আলী ঘৰ নং : 260 বয়স : 35 লিঙ্গ : পুৰুষ	DCS0011383 ফটো উপলব্ধ	#2 299 নাম : বুকীয়া বেগম স্বামীৰ নাম : ইব্রাহিম আলী ঘৰ নং : 261 বয়স : 36 লিঙ্গ : মহিলা	DCS0011384 ফটো উপলব্ধ	300 নাম : ছাবিৰ আহমেদ পিতাৰ নাম : ইব্রাহিম আলী ঘৰ নং : 261 বয়স : 22 লিঙ্গ : পুৰুষ	DUU0067652 ফটো উপলব্ধ



301 নাম : ফুলবান স্বামীৰ নাম: জামাল উদ্দিন ঘৰ নং : ১৬২ বয়স : 68 লিঙ্গ : মহিলা	DCS2040519 ফটো উপলব্ধ	302 নাম : আকবৰ আলী পিতাৰ নাম: দুকীয়া শেখ ঘৰ নং : ১৬৩ বয়স : 55 লিঙ্গ : পুৰুষ	DCS2040520 ফটো উপলব্ধ	303 নাম : আনোৱাৰা বেগম স্বামীৰ নাম: মুমিন আলী ঘৰ নং : ১৬৩ বয়স : 29 লিঙ্গ : মহিলা	DCS0195412 ফটো উপলব্ধ
304 নাম : মুমিন আলী পিতাৰ নাম: আকবৰ আলী ঘৰ নং : ১৬৩ক বয়স : 36 লিঙ্গ : পুৰুষ	DCS0011385 ফটো উপলব্ধ	305 নাম : সিৰাজ উদ্দিন পিতাৰ নাম: বাকিম উদ্দিন ঘৰ নং : ১৬৪ বয়স : 67 লিঙ্গ : পুৰুষ	DCS2040542 ফটো উপলব্ধ	306 নাম : বাইমুন নেছা পিতাৰ নাম: সিৰাজ উদ্দিন ঘৰ নং : ১৬৪ বয়স : 29 লিঙ্গ : মহিলা	DCS0149138 ফটো উপলব্ধ
307 নাম : চালেমুন নেছা পিতাৰ নাম: সিৰাজ উদ্দিন ঘৰ নং : ১৬৪ বয়স : 29 লিঙ্গ : মহিলা	DCS0401612 ফটো উপলব্ধ	308 নাম : আছাব উদ্দিন পিতাৰ নাম: সিৰাজ উদ্দিন ঘৰ নং : ১৬৪ বয়স : 25 লিঙ্গ : পুৰুষ	DCS0498790 ফটো উপলব্ধ	309 নাম : আমিৰুন নেছা স্বামীৰ নাম: সিৰাজ উদ্দিন ঘৰ নং : ১৬৫ বয়স : 54 লিঙ্গ : মহিলা	DCS2040553 ফটো উপলব্ধ
310 নাম : ইৰমান আলী পিতাৰ নাম: আব্দুৰ ৰহমান ঘৰ নং : ১৬৬ বয়স : 49 লিঙ্গ : পুৰুষ	DCS2040575 ফটো উপলব্ধ	#2 311 নাম : নূৰন নেছাৰ স্বামীৰ নাম: ইৰমান আলী ঘৰ নং : 266 বয়স : 42 লিঙ্গ : মহিলা	DCS2040564 ফটো উপলব্ধ	312 নাম : বিজৱান হুছেইন পিতাৰ নাম: ইৰমান আলী ঘৰ নং : ১৬৬ বয়স : 25 লিঙ্গ : পুৰুষ	DCS0587949 ফটো উপলব্ধ
E 313 নাম : ছাইফা বেগম স্বামীৰ নাম: গুলজাৰ হুছেইন ঘৰ নং : 266 বয়স : 24 লিঙ্গ : মহিলা	DUU0089821 ফটো উপলব্ধ	R 314 নাম : গুলজাৰ হুছেইন পিতাৰ নাম: ইৰমান আলী ঘৰ নং : 266 বয়স : 23 লিঙ্গ : পুৰুষ	DCS6292114 ফটো উপলব্ধ	315 নাম : গুলজাৰ হুছেইন পিতাৰ নাম: ইৰমান আলী ঘৰ নং : 266 বয়স : 22 লিঙ্গ : পুৰুষ	DCS6252787 ফটো উপলব্ধ
316 নাম : ৰহিলা বিবি স্বামীৰ নাম: আব্দুল হক ঘৰ নং : ১৬৭ বয়স : 58 লিঙ্গ : মহিলা	DCS2040586 ফটো উপলব্ধ	317 নাম : জমিৰ উদ্দিন পিতাৰ নাম: আব্দুল হক ঘৰ নং : ১৬৭ বয়স : 36 লিঙ্গ : পুৰুষ	DCS2040597 ফটো উপলব্ধ	318 নাম : মলিকা বেগম স্বামীৰ নাম: জমিৰ উদ্দিন ঘৰ নং : ১৬৭ বয়স : 29 লিঙ্গ : মহিলা	DCS0195461 ফটো উপলব্ধ
319 নাম : মোঃ ছামচুল হক পিতাৰ নাম: বুস্তম আলী ঘৰ নং : ১৬৮ বয়স : 45 লিঙ্গ : পুৰুষ	DCS2040600 ফটো উপলব্ধ	# 320 নাম : ৰায়মুন বেগম স্বামীৰ নাম: ছামচুল হক ঘৰ নং : ১৬৮ বয়স : 41 লিঙ্গ : মহিলা	DCS0011386 ফটো উপলব্ধ	321 নাম : ওৱাহিদা খাতুন স্বামীৰ নাম: ফয়জুল হক ঘৰ নং : ১৬৮ বয়স : 23 লিঙ্গ : মহিলা	DCS1691120 ফটো উপলব্ধ
# 322 নাম : ফয়জুল হক পিতাৰ নাম: ছামচুল হক ঘৰ নং : ১৬৮ বয়স : 27 লিঙ্গ : পুৰুষ	DCS0194662 ফটো উপলব্ধ	323 নাম : গুলজাৰ হুছেইন পিতাৰ নাম: ইস্ৰাইল আলী ঘৰ নং : ১৬৯ বয়স : 25 লিঙ্গ : পুৰুষ	DCS0648188 ফটো উপলব্ধ	324 নাম : ইব্ৰাহিম আলী পিতাৰ নাম: ইউছুফ আলী ঘৰ নং : ১৭০ বয়স : 49 লিঙ্গ : পুৰুষ	DCS2040633 ফটো উপলব্ধ
325 নাম : ৰেহানা বেগম স্বামীৰ নাম: গুলজাৰ হুছেইন ঘৰ নং : 270 বয়স : 27 লিঙ্গ : মহিলা	DCS6271910 ফটো উপলব্ধ	326 নাম : ছৈদ উল্লা পিতাৰ নাম: নবী হুছেইন ঘৰ নং : ২৭১ বয়স : 73 লিঙ্গ : পুৰুষ	DCS2040644 ফটো উপলব্ধ	327 নাম : ৰাইফা খাতুন স্বামীৰ নাম: ছৈদ উল্লা ঘৰ নং : ২৭১ বয়স : 64 লিঙ্গ : মহিলা	DCS0011388 ফটো উপলব্ধ
R 328 নাম : শফিয়া আলী পিতাৰ নাম: জিনাত আলী ঘৰ নং : ২৭১ বয়স : 40 লিঙ্গ : পুৰুষ	DCS6268544 ফটো উপলব্ধ	329 নাম : ছামচ উদ্দিন পিতাৰ নাম: ছৈদ উল্লা ঘৰ নং : ২৭১ বয়স : 34 লিঙ্গ : পুৰুষ	DCS0011389 ফটো উপলব্ধ	330 নাম : পিয়াৰা বেগম স্বামীৰ নাম: ফাৰুক হুছেইন ঘৰ নং : ২৭১ বয়স : 31 লিঙ্গ : মহিলা	DCS0011390 ফটো উপলব্ধ



331 নাম : অছমিনা বেগম স্বামীৰ নাম: ছেমচ উদ্দীন ঘৰ নং : ২৭১ বয়স : 27 লিঙ্গ : মহিলা	DCS0613018 ফটো উপলব্ধ	332 নাম : নূৰল হক পিতাৰ নাম: ছেম উল্লা ঘৰ নং : ২৭১ক বয়স : 39 লিঙ্গ : পুৰুষ	DCS2040666 ফটো উপলব্ধ	333 নাম : মণ্টো ফাৰুক হুছেইন পিতাৰ নাম: ছেম উল্লা ঘৰ নং : ২৭১ক বয়স : 38 লিঙ্গ : পুৰুষ	DCS2040677 ফটো উপলব্ধ
334 নাম : ফয়জুল হক পিতাৰ নাম: ছেম উল্লা ঘৰ নং : ২৭২ বয়স : 46 লিঙ্গ : পুৰুষ	DCS2040688 ফটো উপলব্ধ	335 নাম : বশিদা বেগম স্বামীৰ নাম: ফয়জুল হক ঘৰ নং : ২৭২ বয়স : 41 লিঙ্গ : মহিলা	DCS2040699 ফটো উপলব্ধ	336 নাম : বচিদল হক পিতাৰ নাম: ফয়জুল হক ঘৰ নং : 272 বয়স : 23 লিঙ্গ : পুৰুষ	DCS6259410 ফটো উপলব্ধ
337 নাম : জহুৰা বেগম স্বামীৰ নাম: শফিকুৰ ৰহমান ঘৰ নং : ২৭৩ বয়স : 61 লিঙ্গ : মহিলা	DCS2040713 ফটো উপলব্ধ	338 নাম : আতিকুল হক পিতাৰ নাম: সফিকুৰ ৰহমান লক্ষৰ ঘৰ নং : ২৭৩ বয়স : 30 লিঙ্গ : পুৰুষ	DCS0368316 ফটো উপলব্ধ	339 নাম : চুমাইয়া বেগম স্বামীৰ নাম: জিয়াবুল হক লক্ষৰ ঘৰ নং : ২৭৩ বয়স : 24 লিঙ্গ : মহিলা	DCS1332485 ফটো উপলব্ধ
340 নাম : জিয়াবুল হক লক্ষৰ পিতাৰ নাম: সফিকুৰ ৰহমান লক্ষৰ ঘৰ নং : 273ক বয়স : 33 লিঙ্গ : পুৰুষ	DCS0011391 ফটো উপলব্ধ	341 নাম : চামচুল হক পিতাৰ নাম: সফিকুৰ ৰহমান ঘৰ নং : ২৭৪ বয়স : 43 লিঙ্গ : পুৰুষ	DCS2040746 ফটো উপলব্ধ	342 নাম : শমুতা বেগম পিতাৰ নাম: সফিকুৰ ৰহমান ঘৰ নং : ২৭৪ বয়স : 39 লিঙ্গ : মহিলা	DCS2040757 ফটো উপলব্ধ
343 নাম : দিলোৱাৰা বেগম স্বামীৰ নাম: চামসুল হক ঘৰ নং : 274 বয়স : 37 লিঙ্গ : মহিলা	DCS2040724 ফটো উপলব্ধ	344 নাম : শাকিৰা বেগম স্বামীৰ নাম: সহীদুল হক ঘৰ নং : ২৭৪ বয়স : 26 লিঙ্গ : মহিলা	DCS0612754 ফটো উপলব্ধ	345 নাম : সহিদল হক পিতাৰ নাম: সফিকুৰ ৰহমান ঘৰ নং : ২৭৪ক বয়স : 38 লিঙ্গ : পুৰুষ	DCS2040768 ফটো উপলব্ধ
346 নাম : আয়নুল হক পিতাৰ নাম: মনিৰ উদ্দিন ঘৰ নং : ২৭৫ বয়স : 54 লিঙ্গ : পুৰুষ	DCS0011392 ফটো উপলব্ধ	# 347 নাম : হুছনৰা বেগম স্বামীৰ নাম: আয়নুল হক ঘৰ নং : ২৭৫ বয়স : 48 লিঙ্গ : মহিলা	DCS0011393 ফটো উপলব্ধ	S 348 নাম : ছাজিনা বেগম পিতাৰ নাম: আয়নুল হক ঘৰ নং : ২৭৫ বয়স : 27 লিঙ্গ : মহিলা	DCS0401810 ফটো উপলব্ধ
349 নাম : খছৰন নেছা স্বামীৰ নাম: মনিৰ উদ্দিন ঘৰ নং : ২৭৬ বয়স : 74 লিঙ্গ : মহিলা	DCS2040791 ফটো উপলব্ধ	350 নাম : মহিব্ব ৰহমান পিতাৰ নাম: মনিৰ উদ্দিন ঘৰ নং : ২৭৭ বয়স : 45 লিঙ্গ : পুৰুষ	DCS2040804 ফটো উপলব্ধ	351 নাম : আফতাৰন নেছা স্বামীৰ নাম: মহিব্ব ৰহমান ঘৰ নং : ২৭৭ বয়স : 41 লিঙ্গ : মহিলা	DCS2040815 ফটো উপলব্ধ
S 352 নাম : ছাবিনা বেগম পিতাৰ নাম: মহিব্ব ৰহমান ঘৰ নং : 277 বয়স : 24 লিঙ্গ : পুৰুষ	DCS6314140 ফটো উপলব্ধ	353 নাম : কমলা বিবি স্বামীৰ নাম: ৰিয়াশদ আলী ঘৰ নং : ২৭৮ বয়স : 73 লিঙ্গ : মহিলা	DCS2040837 ফটো উপলব্ধ	354 নাম : কাবুল হুছেইন পিতাৰ নাম: ৰিয়াশদ আলী ঘৰ নং : ২৭৯ বয়স : 53 লিঙ্গ : পুৰুষ	DCS0011394 ফটো উপলব্ধ
355 নাম : জাহমিনা বেগম স্বামীৰ নাম: কাবুল হুছেইন ঘৰ নং : 279 বয়স : 30 লিঙ্গ : মহিলা	DUU0052589 ফটো উপলব্ধ	356 নাম : আলী হুছেইন পিতাৰ নাম: ৰিয়াশদ আলী ঘৰ নং : ২৮০ বয়স : 50 লিঙ্গ : পুৰুষ	DCS2040860 ফটো উপলব্ধ	357 নাম : জয়ৰন নেছা স্বামীৰ নাম: আফতাৰ হুছেইন ঘৰ নং : ২৮১ বয়স : 38 লিঙ্গ : মহিলা	DCS0011395 ফটো উপলব্ধ
358 নাম : আফতাৰ হুছেইন পিতাৰ নাম: ৰিয়াশদ আলী ঘৰ নং : ২৮১ বয়স : 38 লিঙ্গ : পুৰুষ	DCS2040882 ফটো উপলব্ধ	359 নাম : আব্দুল মতলিব লক্ষৰ পিতাৰ নাম: জোনাৰ আলী ঘৰ নং : ২৮২ বয়স : 67 লিঙ্গ : পুৰুষ	DCS2040893 ফটো উপলব্ধ	# 360 নাম : নূৰন নেছা স্বামীৰ নাম: আব্দুল মতলিব লক্ষৰ ঘৰ নং : 282 বয়স : 48 লিঙ্গ : মহিলা	DCS2040906 ফটো উপলব্ধ



361 নাম : মিছবা বেগম পিতাৰ নাম: আব্দুলমতলিব লক্ষৰ ঘৰ নং : ২৮২ বয়স : 23 লিঙ্গ : মহিলা	DCS1912849 ফটো উপলব্ধ	362 নাম : জাকিৰ হুছেইন লক্ষৰ পিতাৰ নাম: আব্দুল মতলিব লক্ষৰ ঘৰ নং : ২৮৩ বয়স : 44 লিঙ্গ : পুৰুষ	DCS2040917 ফটো উপলব্ধ	363 নাম : ছাৰমিনা বেগম স্বামীৰ নাম: জাকিৰ হুছেইন লক্ষৰ ঘৰ নং : ২৮৩ বয়স : 43 লিঙ্গ : মহিলা	DCS2040928 ফটো উপলব্ধ
# 364 নাম : ছাবিৰ হুছেইন লক্ষৰ পিতাৰ নাম: জাকিৰ হুছেইন লক্ষৰ ঘৰ নং : 283 বয়স : 20 লিঙ্গ : পুৰুষ	DUU0053074 ফটো উপলব্ধ	E 365 নাম : মাহমদ আলী লক্ষৰ পিতাৰ নাম: জেনাব আলী ঘৰ নং : ২৮৪ বয়স : ৭৭ লিঙ্গ : পুৰুষ	DCS2040939 ফটো উপলব্ধ	366 নাম : আমিনা খাতুন স্বামীৰ নাম: আজিৰ উদ্দিন লক্ষৰ ঘৰ নং : ২৮৪ বয়স : 35 লিঙ্গ : মহিলা	DCS0011396 ফটো উপলব্ধ
367 নাম : আজিৰ উদ্দিন লক্ষৰ পিতাৰ নাম: মাহমদ আলী লক্ষৰ ঘৰ নং : ২৮৪ বয়স : 30 লিঙ্গ : পুৰুষ	DCS2040655 ফটো উপলব্ধ	368 নাম : চুলেমা খাতুন স্বামীৰ নাম: মাহমদ আলী লক্ষৰ ঘৰ নং : ২৮৫ বয়স : 61 লিঙ্গ : মহিলা	DCS2040940 ফটো উপলব্ধ	369 নাম : নাজিম উদ্দিন লক্ষৰ পিতাৰ নাম: মাহমদ আলী লক্ষৰ ঘৰ নং : ২৮৫ বয়স : 35 লিঙ্গ : পুৰুষ	DCS2040951 ফটো উপলব্ধ
370 নাম : চুলতানা বেগম স্বামীৰ নাম: নাজিম উদ্দিন লক্ষৰ ঘৰ নং : ২৮৫ বয়স : 25 লিঙ্গ : মহিলা	DCS0615104 ফটো উপলব্ধ	371 নাম : চাবিৰ আহমেদ পিতাৰ নাম: চৈয়দ আলী ঘৰ নং : 286 বয়স : 25 লিঙ্গ : পুৰুষ	DCS0649202 ফটো উপলব্ধ	372 নাম : ময়নুল হক লক্ষৰ পিতাৰ নাম: ময়ব আলী লক্ষৰ ঘৰ নং : ২৮৭ বয়স : 49 লিঙ্গ : পুৰুষ	DCS2040973 ফটো উপলব্ধ
373 নাম : বুস্তানা বেগম স্বামীৰ নাম: ময়নুল হক লক্ষৰ ঘৰ নং : ২৮৭ বয়স : 45 লিঙ্গ : মহিলা	DCS2040984 ফটো উপলব্ধ	374 নাম : নজমুল ইছলাম লক্ষৰ পিতাৰ নাম: মইনুল হক লক্ষৰ ঘৰ নং : ২৮৭ বয়স : 24 লিঙ্গ : পুৰুষ	DCS0494005 ফটো উপলব্ধ	375 নাম : ছাৰমুল ইছলাম পিতাৰ নাম: ময়নুল হক ঘৰ নং : 287 বয়স : 20 লিঙ্গ : পুৰুষ	DUU0000927 ফটো উপলব্ধ
376 নাম : আলফাতুন নেছা স্বামীৰ নাম: আব্দুল আজিম ঘৰ নং : ২৮৮ বয়স : 67 লিঙ্গ : মহিলা	DCS2040995 ফটো উপলব্ধ	377 নাম : ফুলবান নেছা পিতাৰ নাম: আব্দুল আজিম ঘৰ নং : ২৮৮ বয়স : 35 লিঙ্গ : মহিলা	DCS0612960 ফটো উপলব্ধ	378 নাম : সন্দ্রাবান নেছা মাতৃৰ নাম: আলফাতুন নেছা ঘৰ নং : 288 বয়স : 31 লিঙ্গ : মহিলা	DCS0662411 ফটো উপলব্ধ
379 নাম : চহৰবান নেছা পিতাৰ নাম: আব্দুল আজিম ঘৰ নং : ২৮৮ বয়স : 30 লিঙ্গ : মহিলা	DCS1332931 ফটো উপলব্ধ	380 নাম : মতিবুৰ বহমান পিতাৰ নাম: মনিৰ আলী ঘৰ নং : ২৯০ বয়স : 55 লিঙ্গ : পুৰুষ	DCS0011398 ফটো উপলব্ধ	381 নাম : আছিয়া খাতুন স্বামীৰ নাম: মতিবুৰ বহমান ঘৰ নং : ২৯০ বয়স : 44 লিঙ্গ : মহিলা	DCS0011399 ফটো উপলব্ধ
# 382 নাম : তাজিমা বেগম পিতাৰ নাম: জামাল উদ্দিন ঘৰ নং : 290 বয়স : 26 লিঙ্গ : মহিলা	DCS0524959 ফটো উপলব্ধ	383 নাম : নজৰুল ইছলাম পিতাৰ নাম: মতিবুৰ বহমান ঘৰ নং : ২৯০ বয়স : 23 লিঙ্গ : পুৰুষ	DCS1332915 ফটো উপলব্ধ	384 নাম : মনোৱাৰা বেগম স্বামীৰ নাম: নজৰুল ইছলাম ঘৰ নং : 290 বয়স : 21 লিঙ্গ : মহিলা	DUU0004879 ফটো উপলব্ধ
385 নাম : খাইৰুল ইছলাম পিতাৰ নাম: মতিবুৰ বহমান ঘৰ নং : 290 বয়স : 19 লিঙ্গ : পুৰুষ	DUU0212712 ফটো উপলব্ধ	386 নাম : আজিৰ উদ্দিন পিতাৰ নাম: মতিবুৰ বহমান ঘৰ নং : ২৯০ ক বয়স : 33 লিঙ্গ : পুৰুষ	DCS0011400 ফটো উপলব্ধ	387 নাম : নাজিমা বেগম স্বামীৰ নাম: আজিৰ উদ্দিন ঘৰ নং : ২৯০ ক বয়স : 28 লিঙ্গ : মহিলা	DCS0159269 ফটো উপলব্ধ
388 নাম : সৰিফ উদ্দিন পিতাৰ নাম: মতিবুৰ বহমান ঘৰ নং : ২৯০খ বয়স : 28 লিঙ্গ : পুৰুষ	DCS0194860 ফটো উপলব্ধ	389 নাম : চুলতানা বেগম স্বামীৰ নাম: বৰহান উদ্দিন ঘৰ নং : ২৯০গ বয়স : 33 লিঙ্গ : মহিলা	DUU0033043 ফটো উপলব্ধ	390 নাম : বৰহান উদ্দিন পিতাৰ নাম: মতিবুৰ বহমান ঘৰ নং : ২৯০গ বয়স : 28 লিঙ্গ : পুৰুষ	DCS0194951 ফটো উপলব্ধ



391 নাম : আবুল হুছেইন পিতাৰ নাম: ইছমাইল আলী ঘৰ নং : ২৯৪ বয়স : 41 লিঙ্গ : পুৰুষ	DCS0011401 ফটো উপলব্ধ	392 নাম : পিয়াৰা বেগম স্বামীৰ নাম: আবুল হুছেইন ঘৰ নং : ২৯৪ বয়স : 38 লিঙ্গ : মহিলা	DCS0011402 ফটো উপলব্ধ	393 নাম : ফাতিমা বেগম স্বামীৰ নাম: ইছলাম উদ্দিন ঘৰ নং : ২৯৪ বয়স : 36 লিঙ্গ : মহিলা	DCS0011404 ফটো উপলব্ধ
394 নাম : অনিমা বেগম পিতাৰ নাম: আয়ুব আলী ঘৰ নং : 294 বয়স : 22 লিঙ্গ : মহিলা	DUU0052050 ফটো উপলব্ধ	395 নাম : ফজৰ আলী পিতাৰ নাম: ইছমাইল আলী ঘৰ নং : ২৯৪ বয়স : 32 লিঙ্গ : পুৰুষ	DCS0011407 ফটো উপলব্ধ	396 নাম : ইছলাম উদ্দিন পিতাৰ নাম: ইছমাইল আলী ঘৰ নং : ২৯৪ বয়স : 38 লিঙ্গ : পুৰুষ	DCS0011403 ফটো উপলব্ধ
397 নাম : মইনুল হক পিতাৰ নাম: ইছমাইল আলী ঘৰ নং : ২৯৫ বয়স : 53 লিঙ্গ : পুৰুষ	DCS0011405 ফটো উপলব্ধ	398 নাম : হালিমা বেগম স্বামীৰ নাম: মইনুল হক ঘৰ নং : ২৯৫ বয়স : 46 লিঙ্গ : মহিলা	DCS0011406 ফটো উপলব্ধ	399 নাম : দিলোৱাৰ হুছেইন পিতাৰ নাম: মইনুল হক ঘৰ নং : 295 বয়স : 21 লিঙ্গ : পুৰুষ	DUU0209890 ফটো উপলব্ধ
S 400 নাম : আব্দুল হালিম পিতাৰ নাম: একুব আলী ঘৰ নং : ২৯৬ বয়স : 53 লিঙ্গ : পুৰুষ	DCS0011409 ফটো উপলব্ধ	401 নাম : লতিবা খাতুন স্বামীৰ নাম: মহাম্মদ আব্দুল্লা ঘৰ নং : ২৯৬ বয়স : 50 লিঙ্গ : মহিলা	DCS0011410 ফটো উপলব্ধ	402 নাম : বুকীয়া বেগম স্বামীৰ নাম: কামাল উদ্দিন ঘৰ নং : ২৯৬ বয়স : 25 লিঙ্গ : মহিলা	DCS0195313 ফটো উপলব্ধ
403 নাম : মস্তাজ আহমদ পিতাৰ নাম: মহাম্মদ আব্দুল্লা ঘৰ নং : 296 বয়স : 23 লিঙ্গ : পুৰুষ	DCS1770312 ফটো উপলব্ধ	404 নাম : চাইফুল ইছলাম পিতাৰ নাম: মহাম্মদ আব্দুল্লা ঘৰ নং : ২৯৬ বয়স : 27 লিঙ্গ : পুৰুষ	DCS0194050 ফটো উপলব্ধ	405 নাম : মমতা বেগম স্বামীৰ নাম: চাইফুল ইছলাম ঘৰ নং : 296 বয়স : 24 লিঙ্গ : মহিলা	DCS1770254 ফটো উপলব্ধ
#2 406 নাম : চিৰাজ হুছেইন পিতাৰ নাম: মহাম্মদ আব্দুল্লা ঘৰ নং : 296 বয়স : 36 লিঙ্গ : পুৰুষ	DCS0373977 ফটো উপলব্ধ	407 নাম : চাৰমিনা বেগম স্বামীৰ নাম: সিৰাজ হুছেইন ঘৰ নং : 296 বয়স : 24 লিঙ্গ : মহিলা	DUU0008037 ফটো উপলব্ধ	408 নাম : কামাল উদ্দিন পিতাৰ নাম: মহাম্মদ আব্দুল্লা ঘৰ নং : ২৯৬ বয়স : 35 লিঙ্গ : পুৰুষ	DCS0011411 ফটো উপলব্ধ
409 নাম : জামাল উদ্দিন পিতাৰ নাম: মহাম্মদ আব্দুল্লা ঘৰ নং : ২৯৭ বয়স : 42 লিঙ্গ : পুৰুষ	DCS0011412 ফটো উপলব্ধ	410 নাম : ফৰিদা খাতুন স্বামীৰ নাম: জামাল উদ্দিন ঘৰ নং : ২৯৭ বয়স : 39 লিঙ্গ : মহিলা	DCS0011413 ফটো উপলব্ধ	411 নাম : মাহমদুল হক পিতাৰ নাম: জামাল উদ্দিন ঘৰ নং : 297 বয়স : 23 লিঙ্গ : পুৰুষ	DUU0008052 ফটো উপলব্ধ
412 নাম : বেছমিনা বেগম স্বামীৰ নাম: মাহমদুল হক ঘৰ নং : 297 বয়স : 22 লিঙ্গ : মহিলা	DUU0224659 ফটো উপলব্ধ	# 413 নাম : আয়ুব আলী পিতাৰ নাম: মনোহৰ আলী ঘৰ নং : 298 বয়স : 51 লিঙ্গ : পুৰুষ	DCS0011414 ফটো উপলব্ধ	414 নাম : চিদ্দিকা বেগম পিতাৰ নাম: আয়ুব আলী ঘৰ নং : ২৯৮ বয়স : 24 লিঙ্গ : মহিলা	DCS1674340 ফটো উপলব্ধ
415 নাম : ছাবিনা বেগম পিতাৰ নাম: আয়ুব আলী ঘৰ নং : 298 বয়স : 20 লিঙ্গ : মহিলা	DUU0052043 ফটো উপলব্ধ	# 416 নাম : দিলোৱাৰা বেগম স্বামীৰ নাম: আয়ুব আলী ঘৰ নং : 299 বয়স : 44 লিঙ্গ : মহিলা	DCS0011415 ফটো উপলব্ধ	417 নাম : লুতফৰ বহমান লক্ষৰ পিতাৰ নাম: মজাহিদ আলী লক্ষৰ ঘৰ নং : 300 বয়স : 38 লিঙ্গ : পুৰুষ	DCS2035612 ফটো উপলব্ধ
418 নাম : মিনাৰা বেগম স্বামীৰ নাম: লুতফৰ বহমান লক্ষৰ ঘৰ নং : 300 বয়স : 32 লিঙ্গ : মহিলা	DCS0011295 ফটো উপলব্ধ	419 নাম : ইমদাদুৰ বহমান লক্ষৰ পিতাৰ নাম: জিয়াবুৰ বহমান লক্ষৰ ঘৰ নং : 301 বয়স : 20 লিঙ্গ : পুৰুষ	DUU0072587 ফটো উপলব্ধ	420 নাম : মইনউদ্দিন তালুকদাৰ পিতাৰ নাম: সোনাহৰ আলী ঘৰ নং : ৩০২ বয়স : 61 লিঙ্গ : পুৰুষ	DCS0011417 ফটো উপলব্ধ



421	DCS0011418	নাম : কুলচুমা বেগম স্বামীৰ নাম: মইনউদ্দিন তালুকদাৰ ঘৰ নং : ৩০২ বয়স : 47 লিঙ্গ : মহিলা	ফটো উপলব্ধ	422	DCS0011419	নাম : বেজুৱান আহমেদ পিতাৰ নাম: মইন উদ্দিন তালুকদাৰ ঘৰ নং : ৩০২ বয়স : 35 লিঙ্গ : পুৰুষ	ফটো উপলব্ধ	423	DCS0661975	নাম : বাহেনা বেগম স্বামীৰ নাম: বেজুৱান আহমেদ ঘৰ নং : ৩০২ বয়স : 28 লিঙ্গ : মহিলা	ফটো উপলব্ধ
424	DCS1763713	নাম : মোঃ শ্বেৱাইব আহমেদ তালুকদাৰ পিতাৰ নাম: মোঃ মইন উদ্দিন তালুকদাৰ ঘৰ নং : ৩০২ বয়স : 23 লিঙ্গ : পুৰুষ	ফটো উপলব্ধ	425	DCS0011420	নাম : মতিউৰ ৰহমান লক্ষৰ পিতাৰ নাম: হাসিম আলী লক্ষৰ ঘৰ নং : ৩০৩ বয়স : 52 লিঙ্গ : পুৰুষ	ফটো উপলব্ধ	426	DCS0011421	নাম : গোলাফজান বিবি স্বামীৰ নাম: মতিউৰ ৰহমান লক্ষৰ ঘৰ নং : ৩০৩ বয়স : 44 লিঙ্গ : মহিলা	ফটো উপলব্ধ
427	DCS0011422	নাম : পাৰবিজা বেগম স্বামীৰ নাম: সফিকুৰ ৰহমান লক্ষৰ ঘৰ নং : 303 বয়স : 32 লিঙ্গ : মহিলা	ফটো উপলব্ধ	# 428	DCS6306112	নাম : জেছিম উদ্দিন পিতাৰ নাম: মতিউৰ ৰহমান লক্ষৰ ঘৰ নং : 303 বয়স : 21 লিঙ্গ : পুৰুষ	ফটো উপলব্ধ	429	DCS6282073	নাম : আমিনা বেগম স্বামীৰ নাম: শ্বৰিফ উদ্দিন লক্ষৰ ঘৰ নং : 303খ বয়স : 22 লিঙ্গ : মহিলা	ফটো উপলব্ধ
430	DCS0164137	নাম : শ্বৰিফ উদ্দিন লক্ষৰ পিতাৰ নাম: মতিউৰ ৰহমান লক্ষৰ ঘৰ নং : 303খ বয়স : 28 লিঙ্গ : পুৰুষ	ফটো উপলব্ধ	431	DCS0011423	নাম : সফিকুৰ ৰহমান লক্ষৰ পিতাৰ নাম: হাসিম আলী লক্ষৰ ঘৰ নং : 303ক বয়স : 47 লিঙ্গ : পুৰুষ	ফটো উপলব্ধ	432	DCS2036193	নাম : আব্দুল আজিম লক্ষৰ পিতাৰ নাম: হাবিবুৰ ৰহমান ঘৰ নং : 304 বয়স : 39 লিঙ্গ : পুৰুষ	ফটো উপলব্ধ
433	DUU0025403	নাম : আয়েশা ছিদ্দিকা স্বামীৰ নাম: আব্দুল আজিম লক্ষৰ ঘৰ নং : 304 বয়স : 27 লিঙ্গ : মহিলা	ফটো উপলব্ধ	434	DCS0011424	নাম : ছমিৰ উদ্দিন পিতাৰ নাম: ৰাসিদ আলী ঘৰ নং : ৩০৫ বয়স : 54 লিঙ্গ : পুৰুষ	ফটো উপলব্ধ	435	DTK1654440	নাম : ৰাশিদা বেগম স্বামীৰ নাম: ছমিৰ উদ্দিন ঘৰ নং : 305 বয়স : 38 লিঙ্গ : মহিলা	ফটো উপলব্ধ
436	DUU0009217	নাম : শ্বেখৰুল ইছলাম পিতাৰ নাম: ছমিৰ উদ্দিন ঘৰ নং : 305 বয়স : 22 লিঙ্গ : পুৰুষ	ফটো উপলব্ধ	437	DUU0198903	নাম : বদৰুল হক পিতাৰ নাম: ছমিৰ উদ্দিন ঘৰ নং : 305 বয়স : 20 লিঙ্গ : পুৰুষ	ফটো উপলব্ধ	438	DCS0668541	নাম : খাইৰুল হক পিতাৰ নাম: ছমিৰ উদ্দিন ঘৰ নং : ৩০৫খ বয়স : 26 লিঙ্গ : পুৰুষ	ফটো উপলব্ধ
439	DUU0198937	নাম : ৰমজান বেগম স্বামীৰ নাম: খাইৰুল হক ঘৰ নং : 305খ বয়স : 22 লিঙ্গ : মহিলা	ফটো উপলব্ধ	440	DCS0011426	নাম : মিছিৰা বেগম স্বামীৰ নাম: আতাবুৰ ৰহমান লক্ষৰ ঘৰ নং : ৩০৬ বয়স : 51 লিঙ্গ : মহিলা	ফটো উপলব্ধ	441	DCS0656942	নাম : হাছিনা বেগম স্বামীৰ নাম: ৰাজিব উদ্দিন লক্ষৰ ঘৰ নং : 306 বয়স : 31 লিঙ্গ : মহিলা	ফটো উপলব্ধ
442	DCS0612713	নাম : ফাৰুক উদ্দিন পিতাৰ নাম: আতাবুৰ ৰহমান ঘৰ নং : ৩০৬ বয়স : 25 লিঙ্গ : পুৰুষ	ফটো উপলব্ধ	R 443	DUU0096776	নাম : চুমানা বেগম স্বামীৰ নাম: ফাৰুক উদ্দিন ঘৰ নং : 306 বয়স : 25 লিঙ্গ : মহিলা	ফটো উপলব্ধ	444	DUU0009209	নাম : চুমানা বেগম স্বামীৰ নাম: ফাৰুক উদ্দিন ঘৰ নং : 306 বয়স : 24 লিঙ্গ : মহিলা	ফটো উপলব্ধ
R 445	DUU0096768	নাম : তাজ নেহাৰ বেগম স্বামীৰ নাম: নাজিম উদ্দিন লক্ষৰ ঘৰ নং : 306 বয়স : 22 লিঙ্গ : মহিলা	ফটো উপলব্ধ	446	DUU0059113	নাম : তাজ নেহাৰ বেগম স্বামীৰ নাম: নাজিম উদ্দিন লক্ষৰ ঘৰ নং : 306 খ বয়স : 21 লিঙ্গ : মহিলা	ফটো উপলব্ধ	#2 447	DCS2040780	নাম : ৰাজিব উদ্দিন লক্ষৰ পিতাৰ নাম: আতাবুৰ ৰহমান লক্ষৰ ঘৰ নং : ৩০৬ ক বয়স : 34 লিঙ্গ : পুৰুষ	ফটো উপলব্ধ
#2 448	DCS2040508	নাম : নাজিম উদ্দিন লক্ষৰ পিতাৰ নাম: আতাবুৰ ৰহমান ঘৰ নং : ৩০৬ খ বয়স : 31 লিঙ্গ : পুৰুষ	ফটো উপলব্ধ	449	DCS0011427	নাম : জহুৰ উদ্দিন পিতাৰ নাম: নিমাৰ আলী ঘৰ নং : ৩০৭ বয়স : 69 লিঙ্গ : পুৰুষ	ফটো উপলব্ধ	450	DCS0011428	নাম : মজিদা বেগম স্বামীৰ নাম: জহুৰ উদ্দিন ঘৰ নং : ৩০৭ বয়স : 57 লিঙ্গ : মহিলা	ফটো উপলব্ধ



451 নাম : চামছুল হক পিতাৰ নাম: জহুৰ উদ্দিন ঘৰ নং : ৩০৭ বয়স : 40 লিঙ্গ : পুৰুষ	DCS0011431 ফটো উপলব্ধ	452 নাম : নজৰুল হক পিতাৰ নাম: জহুৰ উদ্দিন ঘৰ নং : ৩০৭ বয়স : 38 লিঙ্গ : পুৰুষ	DCS0011430 ফটো উপলব্ধ	453 নাম : কমৰুল হক পিতাৰ নাম: জহুৰ উদ্দিন ঘৰ নং : ৩০৭ বয়স : 34 লিঙ্গ : পুৰুষ	DCS0011432 ফটো উপলব্ধ
S 454 নাম : আফতেবা বেগম পিতাৰ নাম: জহুৰ উদ্দিন ঘৰ নং : ৩০৭ বয়স : 31 লিঙ্গ : মহিলা	DCS0011433 ফটো উপলব্ধ	S 455 নাম : বেচমিনা বেগম পিতাৰ নাম: জহুৰ উদ্দিন ঘৰ নং : ৩০৭ বয়স : 27 লিঙ্গ : মহিলা	DCS0377325 ফটো উপলব্ধ	456 নাম : হুছনাৰা বেগম স্বামীৰ নাম: কমৰুল হক ঘৰ নং : ৩০৭ বয়স : 26 লিঙ্গ : মহিলা	DCS0401653 ফটো উপলব্ধ
457 নাম : আমিনা বেগম স্বামীৰ নাম: চামছুল হক ঘৰ নং : ৩০৭ বয়স : 25 লিঙ্গ : মহিলা	DCS1904150 ফটো উপলব্ধ	458 নাম : জয়নুল হক পিতাৰ নাম: বাসিৰ উদ্দিন ঘৰ নং : ৩০৮ বয়স : 66 লিঙ্গ : পুৰুষ	DCS0011434 ফটো উপলব্ধ	459 নাম : গুলেৰন নেছা স্বামীৰ নাম: জয়নুল হক ঘৰ নং : ৩০৮ বয়স : 57 লিঙ্গ : মহিলা	DCS0011435 ফটো উপলব্ধ
460 নাম : চামছুল হক পিতাৰ নাম: জয়নুল হক ঘৰ নং : ৩০৮ বয়স : 38 লিঙ্গ : পুৰুষ	DCS0011438 ফটো উপলব্ধ	461 নাম : কমৰুল হুছলাম পিতাৰ নাম: জয়নুল হক ঘৰ নং : ৩০৮ বয়স : 32 লিঙ্গ : পুৰুষ	DCS0164939 ফটো উপলব্ধ	462 নাম : আব্দুল হক সাহা পিতাৰ নাম: জয়নুল হক সাহা ঘৰ নং : ৩০৮ বয়স : 27 লিঙ্গ : পুৰুষ	DCS0193920 ফটো উপলব্ধ
463 নাম : বোকছানা বেগম স্বামীৰ নাম: চামছুল হক ঘৰ নং : 308 ক বয়স : 33 লিঙ্গ : মহিলা	DCS0011436 ফটো উপলব্ধ	464 নাম : খালিদা বেগম স্বামীৰ নাম: কমৰুল হুছলাম ঘৰ নং : 308 খ বয়স : 30 লিঙ্গ : মহিলা	DCS0401620 ফটো উপলব্ধ	465 নাম : ফয়জুল হক পিতাৰ নাম: বাসিৰ উদ্দিন ঘৰ নং : ৩১০ বয়স : 54 লিঙ্গ : পুৰুষ	DCS0011439 ফটো উপলব্ধ
466 নাম : পাৰবিনা বেগম স্বামীৰ নাম: ফয়জুল হক ঘৰ নং : ৩১০ বয়স : 41 লিঙ্গ : মহিলা	DCS0011440 ফটো উপলব্ধ	467 নাম : মেহবুব আলম পিতাৰ নাম: ফয়জুল হক ঘৰ নং : ৩১০ বয়স : 24 লিঙ্গ : পুৰুষ	DCS1332501 ফটো উপলব্ধ	468 নাম : জাহমিনা বেগম পিতাৰ নাম: ফয়জুল হক ঘৰ নং : 310 বয়স : 20 লিঙ্গ : মহিলা	DUU0004853 ফটো উপলব্ধ
469 নাম : মইনুল হক পিতাৰ নাম: বাসিৰ উদ্দিন ঘৰ নং : ৩১১ বয়স : 69 লিঙ্গ : পুৰুষ	DCS0011441 ফটো উপলব্ধ	E 470 নাম : চৰতন নেছা স্বামীৰ নাম: মইনুল হক ঘৰ নং : ৩১১ বয়স : 61 লিঙ্গ : মহিলা	DCS0011442 ফটো উপলব্ধ	471 নাম : বিফজুল হক পিতাৰ নাম: মইনুল হক ঘৰ নং : 311 গ বয়স : 31 লিঙ্গ : পুৰুষ	DCS2040473 ফটো উপলব্ধ
472 নাম : বুকছানা বেগম স্বামীৰ নাম: বিফ জুল হক ঘৰ নং : 311 গ বয়স : 29 লিঙ্গ : মহিলা	DCS0402040 ফটো উপলব্ধ	473 নাম : হৈদুল হক পিতাৰ নাম: মইনুল হক ঘৰ নং : 311 ক বয়স : 43 লিঙ্গ : পুৰুষ	DCS0011443 ফটো উপলব্ধ	474 নাম : দিলাৰা বেগম স্বামীৰ নাম: হৈদুল হক ঘৰ নং : 311 ক বয়স : 38 লিঙ্গ : মহিলা	DCS0011444 ফটো উপলব্ধ
475 নাম : আয়নুল হক পিতাৰ নাম: বাসিৰ উদ্দিন ঘৰ নং : ৩১২ বয়স : 58 লিঙ্গ : পুৰুষ	DCS0011446 ফটো উপলব্ধ	476 নাম : হাছনা বেগম স্বামীৰ নাম: আয়নুল হক ঘৰ নং : ৩১২ বয়স : 51 লিঙ্গ : মহিলা	DCS0011447 ফটো উপলব্ধ	477 নাম : আফজল হুছেন পিতাৰ নাম: আইনুল হক ঘৰ নং : ৩১২ বয়স : 29 লিঙ্গ : পুৰুষ	DCS0378455 ফটো উপলব্ধ
478 নাম : বুমানা বেগম স্বামীৰ নাম: আফজল হুছেইন ঘৰ নং : 312 বয়স : 25 লিঙ্গ : মহিলা	DCS0584938 ফটো উপলব্ধ	S 479 নাম : ছাফনামেফতাৰ বৰভূঞা স্বামীৰ নাম: আফজল হুছেইন ঘৰ নং : ৩১২ বয়স : 24 লিঙ্গ : মহিলা	DCS1810449 ফটো উপলব্ধ	480 নাম : ইন্সছ আলী পিতাৰ নাম: আব্দুল জলিল ঘৰ নং : ৩১৩ বয়স : 53 লিঙ্গ : পুৰুষ	DCS0011448 ফটো উপলব্ধ



481 নাম : বাফিয়া বেগম স্বামীৰ নাম: দিলুৱাৰ হুছেইন ঘৰ নং : 313 বয়স : 31 লিঙ্গ : মহিলা	DUU0036855 ফটো উপলব্ধ	482 নাম : বুৰিনা বেগম স্বামীৰ নাম: হিমুছ আলী ঘৰ নং : 323 বয়স : 28 লিঙ্গ : মহিলা	DCS0607846 ফটো উপলব্ধ	483 নাম : দিলুৱাৰ হুছেইন পিতাৰ নাম: হিমুছ আলী ঘৰ নং : 323 বয়স : 27 লিঙ্গ : পুৰুষ	DCS0194571 ফটো উপলব্ধ
484 নাম : আলতাৰ হুছেইন পিতাৰ নাম: হিমুছ আলী ঘৰ নং : 323 বয়স : 25 লিঙ্গ : পুৰুষ	DCS0662015 ফটো উপলব্ধ	485 নাম : ছাৰমুল হুছেইন পিতাৰ নাম: হিমুছ আলী ঘৰ নং : 323 বয়স : 23 লিঙ্গ : পুৰুষ	DCS1852292 ফটো উপলব্ধ	486 নাম : ৰমজান আলী পিতাৰ নাম: আব্দুল জলিল ঘৰ নং : 328 বয়স : 44 লিঙ্গ : পুৰুষ	DCS0011450 ফটো উপলব্ধ
487 নাম : নাজমা বেগম স্বামীৰ নাম: ৰমজান আলী ঘৰ নং : 318 বয়স : 40 লিঙ্গ : মহিলা	DCS0011451 ফটো উপলব্ধ	488 নাম : মজিদা বেগম পিতাৰ নাম: জালাল উদ্দিন ঘৰ নং : 318 বয়স : 37 লিঙ্গ : মহিলা	DCS0008999 ফটো উপলব্ধ	489 নাম : আছনুৰ খাতুন স্বামীৰ নাম: ইউছুফ আলী ঘৰ নং : 315 বয়স : 44 লিঙ্গ : মহিলা	DCS0011453 ফটো উপলব্ধ
490 নাম : বাহেনা বেগম স্বামীৰ নাম: আজিজুৰ ৰহমান ঘৰ নং : 315 বয়স : 34 লিঙ্গ : মহিলা	DCS0011456 ফটো উপলব্ধ	491 নাম : দিলুৱা বেগম স্বামীৰ নাম: হায়দৰ আলী ঘৰ নং : 315 বয়স : 28 লিঙ্গ : মহিলা	DCS0402255 ফটো উপলব্ধ	492 নাম : আজিজুৰ ৰহমান পিতাৰ নাম: ইউছুফ আলী ঘৰ নং : 315 ক বয়স : 43 লিঙ্গ : পুৰুষ	DCS0011454 ফটো উপলব্ধ
493 নাম : হায়দৰ আলী পিতাৰ নাম: ইউছুফ আলী ঘৰ নং : 315থ বয়স : 34 লিঙ্গ : পুৰুষ	DCS0011455 ফটো উপলব্ধ	494 নাম : আনোৱাৰ হুছেইন পিতাৰ নাম: ইউছুফ আলী ঘৰ নং : 315গ বয়স : 25 লিঙ্গ : পুৰুষ	DCS0667485 ফটো উপলব্ধ	495 নাম : ৰোমা বেগম স্বামীৰ নাম: আনোৱাৰ হুছেইন ঘৰ নং : 315গ বয়স : 25 লিঙ্গ : মহিলা	DUU0028712 ফটো উপলব্ধ
496 নাম : আমিনা বিবি স্বামীৰ নাম: আশিদ আলী তালুকদাৰ ঘৰ নং : 316 বয়স : 71 লিঙ্গ : মহিলা	DCS0011458 ফটো উপলব্ধ	497 নাম : ৰহিম উদ্দিন তালুকদাৰ পিতাৰ নাম: আশিদ আলী তালুকদাৰ ঘৰ নং : 319 বয়স : 64 লিঙ্গ : পুৰুষ	DCS0011459 ফটো উপলব্ধ	498 নাম : চুৰতুন বিবি স্বামীৰ নাম: ৰহিম উদ্দিন তালুকদাৰ ঘৰ নং : 319 বয়স : 54 লিঙ্গ : মহিলা	DCS0011460 ফটো উপলব্ধ
499 নাম : মনোৱাৰা বেগম স্বামীৰ নাম: ৰফিক উদ্দিন তালুকদাৰ ঘৰ নং : 319 বয়স : 34 লিঙ্গ : মহিলা	DCS0167478 ফটো উপলব্ধ	# 500 নাম : ৰফিক উদ্দিন তালুকদাৰ পিতাৰ নাম: ৰহিম উদ্দিন তালুকদাৰ ঘৰ নং : 319 বয়স : 33 লিঙ্গ : পুৰুষ	DCS2040779 ফটো উপলব্ধ	501 নাম : চেলিম উদ্দিন তালুকদাৰ পিতাৰ নাম: ৰহিম উদ্দিন তালুকদাৰ ঘৰ নং : 319 বয়স : 32 লিঙ্গ : পুৰুষ	DCS0011462 ফটো উপলব্ধ
R 502 নাম : ছুলতানা বেগম পিতাৰ নাম: ৰহিম উদ্দিন তালুকদাৰ ঘৰ নং : 317 বয়স : 29 লিঙ্গ : মহিলা	DCS0668178 ফটো উপলব্ধ	503 নাম : ছাদিয়া বেগম স্বামীৰ নাম: ছেলিম উদ্দিন তালুকদাৰ ঘৰ নং : 317 বয়স : 20 লিঙ্গ : মহিলা	DUU0218487 ফটো উপলব্ধ	504 নাম : কৰিম উদ্দিন তালুকদাৰ পিতাৰ নাম: আশিদ আলী তালুকদাৰ ঘৰ নং : 318 বয়স : 49 লিঙ্গ : পুৰুষ	DCS0011463 ফটো উপলব্ধ
505 নাম : আছমা বেগম স্বামীৰ নাম: কৰিম উদ্দিন তালুকদাৰ ঘৰ নং : 318 বয়স : 48 লিঙ্গ : মহিলা	DCS0011464 ফটো উপলব্ধ	506 নাম : আলা উদ্দিন পিতাৰ নাম: কৰিম উদ্দিন তালুকদাৰ ঘৰ নং : 318 বয়স : 31 লিঙ্গ : পুৰুষ	DCS2040844 ফটো উপলব্ধ	507 নাম : সাকিৰা বেগম স্বামীৰ নাম: আলা উদ্দিন তালুকদাৰ ঘৰ নং : 318 বয়স : 30 লিঙ্গ : মহিলা	DCS2040848 ফটো উপলব্ধ
508 নাম : তাজউদ্দিন তালুকদাৰ পিতাৰ নাম: আশিদ আলী তালুকদাৰ ঘৰ নং : 319 বয়স : 45 লিঙ্গ : পুৰুষ	DCS0011465 ফটো উপলব্ধ	509 নাম : আনোৱাৰা বেগম স্বামীৰ নাম: তাজ উদ্দিন তালুকদাৰ ঘৰ নং : 319 বয়স : 40 লিঙ্গ : মহিলা	DCS0011466 ফটো উপলব্ধ	510 নাম : ৰমিজ উদ্দিন পিতাৰ নাম: তাজ উদ্দিন ঘৰ নং : 319 বয়স : 22 লিঙ্গ : পুৰুষ	DUU0013805 ফটো উপলব্ধ



511 নাম : বুমানা বেগম পিতাৰ নাম: তাজ উদ্দিন ঘৰ নং : 319 বয়স : 21 লিঙ্গ : মহিলা	DUU0013813 ফটো উপলব্ধ	512 নাম : গিয়াচ উদ্দিন মাতৃৰ নাম: তাজ উদ্দিন ঘৰ নং : 319 ক বয়স : 28 লিঙ্গ : পুৰুষ	DCS0379636 ফটো উপলব্ধ	513 নাম : বিয়াজ উদ্দিন পিতাৰ নাম: তাজ উদ্দিন তালুকদাৰ ঘৰ নং : 319 খ বয়স : 27 লিঙ্গ : পুৰুষ	DCS0402503 ফটো উপলব্ধ
514 নাম : বাবিয়া খাতুন স্বামীৰ নাম: বিয়াজ উদ্দিন ঘৰ নং : 319 খ বয়স : 23 লিঙ্গ : মহিলা	DUU0054494 ফটো উপলব্ধ	515 নাম : ফজিৰা বেগম স্বামীৰ নাম: ফিৰোজ আলী ঘৰ নং : ৩২১ বয়স : 62 লিঙ্গ : মহিলা	DCS0011468 ফটো উপলব্ধ	516 নাম : বুৰহান উদ্দিন লক্ষৰ পিতাৰ নাম: ফিৰোজ আলী ঘৰ নং : ৩২১ বয়স : 36 লিঙ্গ : পুৰুষ	DCS2040735 ফটো উপলব্ধ
517 নাম : বমিনা বেগম স্বামীৰ নাম: বুৰহান উদ্দিন লক্ষৰ ঘৰ নং : ৩২১ বয়স : 30 লিঙ্গ : মহিলা	DCS0168849 ফটো উপলব্ধ	518 নাম : জাকিৰ হুছেইন পিতাৰ নাম: ফিৰুজ আলী ঘৰ নং : ৩২২ বয়স : 41 লিঙ্গ : পুৰুষ	DCS0011469 ফটো উপলব্ধ	519 নাম : আছমা বেগম স্বামীৰ নাম: জাকিৰ হুছেইন ঘৰ নং : ৩২২ বয়স : 29 লিঙ্গ : মহিলা	DCS0195651 ফটো উপলব্ধ
E 520 নাম : ইয়াচিন আলী পিতাৰ নাম: জেবাইদ আলী ঘৰ নং : ৩২৩ বয়স : 56 লিঙ্গ : পুৰুষ	DCS0011470 ফটো উপলব্ধ	521 নাম : হাফিজা খাতুন স্বামীৰ নাম: ইয়াচিন আলী ঘৰ নং : ৩২৩ বয়স : 51 লিঙ্গ : মহিলা	DCS0011471 ফটো উপলব্ধ	522 নাম : বেছমা বেগম পিতাৰ নাম: ইয়াচিন আলী ঘৰ নং : ৩২৩ বয়স : 28 লিঙ্গ : মহিলা	DCS0613026 ফটো উপলব্ধ
523 নাম : বতনা বেগম পিতাৰ নাম: ইয়াচিন আলী ঘৰ নং : ৩২৩ বয়স : 26 লিঙ্গ : মহিলা	DCS0620849 ফটো উপলব্ধ	524 নাম : জাকিৰিয়া আলম পিতাৰ নাম: ইয়াচিন আলী ঘৰ নং : ৩২৩ বয়স : 25 লিঙ্গ : পুৰুষ	DCS0622258 ফটো উপলব্ধ	525 নাম : মাহমদ হুছেইন পিতাৰ নাম: ফিৰুজ আলী ঘৰ নং : ৩২৪ বয়স : 44 লিঙ্গ : পুৰুষ	DCS0011472 ফটো উপলব্ধ
526 নাম : খমলাৰন নেছা স্বামীৰ নাম: মাহমদ হুছেইন ঘৰ নং : ৩২৪ বয়স : 39 লিঙ্গ : মহিলা	DCS0011473 ফটো উপলব্ধ	D 527 নাম : আমলাৰন নেছা স্বামীৰ নাম: মতিছিন আলী ঘৰ নং : ৩২৫ বয়স : 37 লিঙ্গ : মহিলা	DCS0684886 ফটো উপলব্ধ	528 নাম : ইব্রাহিম আলী পিতাৰ নাম: জুবাইদ আলী ঘৰ নং : ৩২৬ বয়স : 64 লিঙ্গ : পুৰুষ	DCS0011475 ফটো উপলব্ধ
529 নাম : হাজিৰা বেগম স্বামীৰ নাম: ইব্রাহিম আলী ঘৰ নং : ৩২৬ বয়স : 60 লিঙ্গ : মহিলা	DCS0011476 ফটো উপলব্ধ	530 নাম : ছামচন নেছাৰ স্বামীৰ নাম: মোঃ ফয়জুৰ বহমান ঘৰ নং : ৩২৬ বয়স : 38 লিঙ্গ : মহিলা	DCS0011479 ফটো উপলব্ধ	531 নাম : সাবাবা বেগম স্বামীৰ নাম: মুজুবুৰ বহমান ঘৰ নং : 326 বয়স : 36 লিঙ্গ : মহিলা	DCS6277263 ফটো উপলব্ধ
532 নাম : মুজুবুৰ বহমান পিতাৰ নাম: ইব্রাহিম আলী ঘৰ নং : ৩২৬ বয়স : 33 লিঙ্গ : পুৰুষ	DCS0011481 ফটো উপলব্ধ	533 নাম : মোঃ ফাইজুৰ বহমান পিতাৰ নাম: ইব্রাহিম আলী ঘৰ নং : ৩২৬ক বয়স : 39 লিঙ্গ : পুৰুষ	DCS0011477 ফটো উপলব্ধ	534 নাম : আজিজুৰ বহমান পিতাৰ নাম: ইব্রাহিম আলী ঘৰ নং : ৩২৬খ বয়স : 37 লিঙ্গ : পুৰুষ	DCS0011480 ফটো উপলব্ধ
535 নাম : ফৰহানা বেগম স্বামীৰ নাম: নবুল হুছেইন লক্ষৰ ঘৰ নং : 328 বয়স : 37 লিঙ্গ : মহিলা	DUU0046698 ফটো উপলব্ধ	536 নাম : নবুল হুছেইন লক্ষৰ পিতাৰ নাম: আহমেদ হুছেইন লক্ষৰ ঘৰ নং : ৩২৮ বয়স : 36 লিঙ্গ : পুৰুষ	DCS2039772 ফটো উপলব্ধ	537 নাম : নাজিম উদ্দিন পিতাৰ নাম: হিলাল উদ্দিন ঘৰ নং : 329 বয়স : 40 লিঙ্গ : পুৰুষ	DCS2035463 ফটো উপলব্ধ
538 নাম : আবিদা বেগম স্বামীৰ নাম: নাজিম উদ্দিন ঘৰ নং : 329 বয়স : 35 লিঙ্গ : মহিলা	DCS2035474 ফটো উপলব্ধ	539 নাম : আমিনা বেগম স্বামীৰ নাম: আব্দুল কাদিৰ ঘৰ নং : ৩৩০ বয়স : 40 লিঙ্গ : মহিলা	DCS0008614 ফটো উপলব্ধ	540 নাম : জয়নুল হক পিতাৰ নাম: হিলাল উদ্দিন ঘৰ নং : 331 বয়স : 42 লিঙ্গ : পুৰুষ	DCS2035452 ফটো উপলব্ধ



541 নাম : আনোৱাৰা বেগম স্বামীৰ নাম: জয়নুল হক ঘৰ নং : 331 বয়স : 41 লিঙ্গ : মহিলা	DCS0011292 ফটো উপলব্ধ	542 নাম : আয়াৰন নেছা স্বামীৰ নাম: বাহাৰ উদ্দিন মজুমদাৰ ঘৰ নং : 332 বয়স : 36 লিঙ্গ : মহিলা	DCS2037027 ফটো উপলব্ধ	543 নাম : বাহাৰ উদ্দিন মজুমদাৰ পিতাৰ নাম: তাৰেব আলী মজুমদাৰ ঘৰ নং : 332 বয়স : 35 লিঙ্গ : পুৰুষ	DCS2037005 ফটো উপলব্ধ
544 নাম : ইছলাম উদ্দিন পিতাৰ নাম: আব্দুল ওহাব ঘৰ নং : 335 বয়স : 44 লিঙ্গ : পুৰুষ	DCS0002117 ফটো উপলব্ধ	545 নাম : বাহেনা বেগম স্বামীৰ নাম: ইছলাম উদ্দিন ঘৰ নং : 335 বয়স : 39 লিঙ্গ : মহিলা	DCS1925478 ফটো উপলব্ধ	S 546 নাম : বাহিমা খাতুন স্বামীৰ নাম: মৰাৰক আলী ঘৰ নং : 335 বয়স : 38 লিঙ্গ : মহিলা	DCS6279152 ফটো উপলব্ধ
547 নাম : বসিৰ উদ্দিন পিতাৰ নাম: মখদছ আলী ঘৰ নং : 336 বয়স : 42 লিঙ্গ : পুৰুষ	DCS2036853 ফটো উপলব্ধ	# 548 নাম : আলবিনা বেগম স্বামীৰ নাম: বাহিৰ উদ্দিন ঘৰ নং : 336 বয়স : 28 লিঙ্গ : মহিলা	DCS0260539 ফটো উপলব্ধ	549 নাম : মনোৱাৰা হুছেইন পিতাৰ নাম: মুদাৰছ আলী ঘৰ নং : 337 বয়স : 27 লিঙ্গ : পুৰুষ	DCS0194233 ফটো উপলব্ধ
550 নাম : বুকছানা বেগম স্বামীৰ নাম: মনোৱাৰা হুছেইন ঘৰ নং : 337 বয়স : 27 লিঙ্গ : মহিলা	DCS0608406 ফটো উপলব্ধ	551 নাম : ইমৰানা বেগম স্বামীৰ নাম: জয়নাল উদ্দিন ঘৰ নং : 381 বয়স : 32 লিঙ্গ : মহিলা	DCS0011482 ফটো উপলব্ধ	552 নাম : ফকৰুল ইছলাম পিতাৰ নাম: ফয়জুৰ ঘৰ নং : 348 বয়স : 20 লিঙ্গ : পুৰুষ	DUU0011346 ফটো উপলব্ধ
553 নাম : চইদুল ইছলাম পিতাৰ নাম: ফয়জুৰ ঘৰ নং : 349 বয়স : 20 লিঙ্গ : পুৰুষ	DUU0011338 ফটো উপলব্ধ	554 নাম : হালিমা বেগম স্বামীৰ নাম: ববুল উদ্দিন ঘৰ নং : 350 বয়স : 41 লিঙ্গ : মহিলা	DCS0011483 ফটো উপলব্ধ	555 নাম : চুমি বেগম স্বামীৰ নাম: শাজন ঘৰ নং : 360 বয়স : 33 লিঙ্গ : মহিলা	DUU0008029 ফটো উপলব্ধ
556 নাম : আমিৰন নেছা স্বামীৰ নাম: নৰ মহাম্মদ ঘৰ নং : 370 বয়স : 36 লিঙ্গ : মহিলা	DCS6315279 ফটো উপলব্ধ	557 নাম : কমৰুল ইছলাম মজুমদাৰ পিতাৰ নাম: খালিলুৰ ৰহমান ঘৰ নং : 372 বয়স : 30 লিঙ্গ : পুৰুষ	DCS0011317 ফটো উপলব্ধ	558 নাম : ছাবিনা বেগম স্বামীৰ নাম: কমৰুল ইছলাম মজুমদাৰ ঘৰ নং : 372 বয়স : 23 লিঙ্গ : মহিলা	DCS6284517 ফটো উপলব্ধ
559 নাম : আহমেদ আলী খান পিতাৰ নাম: আৰব আলী ঘৰ নং : 373 বয়স : 32 লিঙ্গ : পুৰুষ	DCS0282897 ফটো উপলব্ধ	560 নাম : ছাবিনা বেগম স্বামীৰ নাম: আহমেদ আলী খান ঘৰ নং : 373 বয়স : 23 লিঙ্গ : মহিলা	DUU0031658 ফটো উপলব্ধ	561 নাম : ফাৰুক আহমেদ পিতাৰ নাম: আমজদ আলী ঘৰ নং : 374 বয়স : 42 লিঙ্গ : পুৰুষ	DCS2035985 ফটো উপলব্ধ
# 562 নাম : মিনাৰা বেগম স্বামীৰ নাম: জুবাইৰ আহমেদ ঘৰ নং : 374 বয়স : 30 লিঙ্গ : মহিলা	DCS0649244 ফটো উপলব্ধ	# 563 নাম : জুবাইৰ আহমেদ পিতাৰ নাম: ছেয়দ আলী ঘৰ নং : 374 বয়স : 29 লিঙ্গ : পুৰুষ	DCS0006916 ফটো উপলব্ধ	# 564 নাম : ৰেজৱানা বেগম স্বামীৰ নাম: ফাৰুক আহমেদ ঘৰ নং : 374 বয়স : 41 লিঙ্গ : মহিলা	DCS0521195 ফটো উপলব্ধ
565 নাম : বুবহান উদ্দিন পিতাৰ নাম: ফয়াজ আলী ঘৰ নং : 375 বয়স : 36 লিঙ্গ : পুৰুষ	DCS2036411 ফটো উপলব্ধ	566 নাম : জেচমিনা বেগম স্বামীৰ নাম: বুবহান উদ্দিন ঘৰ নং : 375 বয়স : 26 লিঙ্গ : মহিলা	DCS0402123 ফটো উপলব্ধ	567 নাম : সৰিফ উদ্দিন পিতাৰ নাম: ইৰমান আলী ঘৰ নং : 389 বয়স : 43 লিঙ্গ : পুৰুষ	DCS2035407 ফটো উপলব্ধ
568 নাম : আব্দুল খালিক পিতাৰ নাম: চাদ উল্লাহ ঘৰ নং : 397 বয়স : 55 লিঙ্গ : পুৰুষ	DCS0011311 ফটো উপলব্ধ	569 নাম : চায়ৰা বেগম স্বামীৰ নাম: আব্দুল খালিক ঘৰ নং : 397 বয়স : 46 লিঙ্গ : মহিলা	DCS0011312 ফটো উপলব্ধ	570 নাম : খায়দল হক পিতাৰ নাম: মইনুল হক ঘৰ নং : 398 বয়স : 40 লিঙ্গ : পুৰুষ	DCS0011445 ফটো উপলব্ধ

571 নাম : ছফিয়া বেগম স্বামীৰ নাম : খায়দুল হক ঘৰ নং : 398 বয়স : 38 লিঙ্গ : মহিলা	DCS2041034 ফটো উপলব্ধ	R 572 নাম : বোকছানা বেগম পিতাৰ নাম : আব্দুল বাসিদ ঘৰ নং : 408 বয়স : 26 লিঙ্গ : মহিলা	DCS0383430 ফটো উপলব্ধ	R 573 নাম : চবনম বেগম পিতাৰ নাম : নজমুল ইছলাম ঘৰ নং : 408 বয়স : 22 লিঙ্গ : মহিলা	DUU0000265 ফটো উপলব্ধ
R 574 নাম : অজিৰ উদ্দিন লক্ষৰ পিতাৰ নাম : মুহম্মদ আলী ঘৰ নং : 825 বয়স : 50 লিঙ্গ : পুৰুষ	DCS0011484 ফটো উপলব্ধ	575 নাম : ছফিনা খাতুন স্বামীৰ নাম : অহাব আলী ঘৰ নং : 805 বয়স : 54 লিঙ্গ : মহিলা	DCS4640726 ফটো উপলব্ধ	576 নাম : গুলজাৰ হুছেইন পিতাৰ নাম : অহাব আলী ঘৰ নং : 805 বয়স : 36 লিঙ্গ : পুৰুষ	DCS4640737 ফটো উপলব্ধ
577 নাম : ইলিফা বেগম স্বামীৰ নাম : গুলজাৰ হুছেইন ঘৰ নং : 435 বয়স : 24 লিঙ্গ : মহিলা	DUU0071183 ফটো উপলব্ধ	578 নাম : চুলতানা বেগম স্বামীৰ নাম : আনোৱাৰ হুছেইন ঘৰ নং : 806 বয়স : 38 লিঙ্গ : মহিলা	DCS0534776 ফটো উপলব্ধ	579 নাম : আনোৱাৰ হুছেইন পিতাৰ নাম : অহাব আলী ঘৰ নং : 806 বয়স : 35 লিঙ্গ : পুৰুষ	DCS4640748 ফটো উপলব্ধ
580 নাম : বহিম উদ্দিন পিতাৰ নাম : ফয়জুৰ বহমান ঘৰ নং : 450 বয়স : 38 লিঙ্গ : পুৰুষ	DCS2036319 ফটো উপলব্ধ	581 নাম : মুজিবুৰ বহমান পিতাৰ নাম : ফয়জ আলী ঘৰ নং : 451 বয়স : 47 লিঙ্গ : পুৰুষ	DCS2036386 ফটো উপলব্ধ	582 নাম : জিয়াবুৰ বহমান পিতাৰ নাম : ছিদেক আলী ঘৰ নং : 455 বয়স : 40 লিঙ্গ : পুৰুষ	DCS2036580 ফটো উপলব্ধ
583 নাম : হাচিনা খাতুন স্বামীৰ নাম : জিয়াবুৰ বহমান ঘৰ নং : 455 বয়স : 38 লিঙ্গ : মহিলা	DCS2036591 ফটো উপলব্ধ	584 নাম : মহিবুৰ বহমান লক্ষৰ পিতাৰ নাম : মজাহিদ আলী লক্ষৰ ঘৰ নং : 456 বয়স : 35 লিঙ্গ : পুৰুষ	DCS2035623 ফটো উপলব্ধ	585 নাম : হবিবা কৌছাৰ স্বামীৰ নাম : মহিবুৰ বহমান লক্ষৰ ঘৰ নং : 456 বয়স : 26 লিঙ্গ : মহিলা	DTK0497859 ফটো উপলব্ধ
586 নাম : মইনুল হক পিতাৰ নাম : আব্দুল বাৰিক ঘৰ নং : 477 বয়স : 20 লিঙ্গ : পুৰুষ	DUU0139238 ফটো উপলব্ধ	587 নাম : তাজ উদ্দিন পিতাৰ নাম : চুলতান আলী ঘৰ নং : 550 বয়স : 39 লিঙ্গ : পুৰুষ	DCS2038360 ফটো উপলব্ধ	588 নাম : তাজিমা বেগম স্বামীৰ নাম : তাজ উদ্দিন ঘৰ নং : 550 বয়স : 30 লিঙ্গ : মহিলা	DCS0073106 ফটো উপলব্ধ
# 589 নাম : বজ্জামিন বেগম স্বামীৰ নাম : আনোৱাৰ হুছেইন ঘৰ নং : 609 বয়স : 27 লিঙ্গ : মহিলা	DCS1292671 ফটো উপলব্ধ	S 590 নাম : চাজিদা বেগম পিতাৰ নাম : আব্দুল জলিল ঘৰ নং : 801 বয়স : 28 লিঙ্গ : পুৰুষ	DCS0530964 ফটো উপলব্ধ	591 নাম : ইমৰাজ উদ্দিন পিতাৰ নাম : বিলাল উদ্দিন ঘৰ নং : এইচ নো 23 বয়স : 22 লিঙ্গ : পুৰুষ	DUU0089565 ফটো উপলব্ধ
R 592 নাম : মৰ্জিনা বেগম পিতাৰ নাম : আব্দুল খালিক ঘৰ নং : 14 বয়স : 27 লিঙ্গ : মহিলা	LRP0496752 ফটো উপলব্ধ	S 593 নাম : তছলিমা বেগম স্বামীৰ নাম : বাজিব আলী ঘৰ নং : 121 বয়স : 29 লিঙ্গ : মহিলা	DCS0044107 ফটো উপলব্ধ	# 594 নাম : চিদ্দিকা বেগম পিতাৰ নাম : চফিক বহমান ঘৰ নং : ঘৰ নং-133 বয়স : 24 লিঙ্গ : মহিলা	DCS0527861 ফটো উপলব্ধ
595 নাম : তছলিমা বেগম মাতৃৰ নাম : কুলছুমা বেগম ঘৰ নং : ঘৰ নং 170 বয়স : 29 লিঙ্গ : মহিলা	CBD0663385 ফটো উপলব্ধ	# 596 নাম : বাহিলা বিবি চৌধুৰী স্বামীৰ নাম : ফৰজ আলী ঘৰ নং : পাট নং 2 ঘৰনং 294ক বয়স : 33 লিঙ্গ : মহিলা	DCS0217539 ফটো উপলব্ধ		



597	1	DUU0229765	ফটো উপলব্ধ	নাম : চুনিতা বেগম পিতাৰ নাম: ফখৰুল ইছলাম ঘৰ নং : 232 বয়স : 18 লিঙ্গ : মহিলা	598	1	DUU0229914	ফটো উপলব্ধ	নাম : মাজদা বেগম পিতাৰ নাম: ফয়জুল হক ঘৰ নং : 272 বয়স : 20 লিঙ্গ : মহিলা	599	1	DUU0229971	ফটো উপলব্ধ	নাম : ছাইফ উদ্দিন পিতাৰ নাম: বাবুল উদ্দিন ঘৰ নং : 238 বয়স : 19 লিঙ্গ : পুৰুষ
600	1	DUU0231027	ফটো উপলব্ধ	নাম : জাহিদ আব্বাছ পিতাৰ নাম: আহমেদ হুছেইন লক্ষৰ ঘৰ নং : 227 বয়স : 18 লিঙ্গ : পুৰুষ	601	1	DCS2035076	ফটো উপলব্ধ	নাম : শাজন উদ্দিন পিতাৰ নাম: আব্দুল মজিদ ঘৰ নং : 360 বয়স : 44 লিঙ্গ : পুৰুষ	602	1	DCS1676048	ফটো উপলব্ধ	নাম : নাজমিন চুলতানা পিতাৰ নাম: আব্দুল খালিক ঘৰ নং : 397 বয়স : 31 লিঙ্গ : মহিলা
603	1	DUU0067231	ফটো উপলব্ধ	নাম : ফেৰদৌসা বেগম স্বামীৰ নাম: আকমল হুছেইন লক্ষৰ ঘৰ নং : 182 বয়স : 23 লিঙ্গ : মহিলা	604	1	DUU0260646	ফটো উপলব্ধ	নাম : বাহুল উদ্দিন পিতাৰ নাম: জুলহাশ আলী ঘৰ নং : 197 বয়স : 18 লিঙ্গ : পুৰুষ	605	1	DUU0261081	ফটো উপলব্ধ	নাম : জাবেদ আলম পিতাৰ নাম: মহিবুৰ বহমান ঘৰ নং : 277 বয়স : 19 লিঙ্গ : পুৰুষ
606	1	DUU0261099	ফটো উপলব্ধ	নাম : মিৰাজুল হক পিতাৰ নাম: ফয়জুল হক ঘৰ নং : 310 বয়স : 18 লিঙ্গ : পুৰুষ	607	1	DUU0261107	ফটো উপলব্ধ	নাম : মইনা বেগম পিতাৰ নাম: ইৰফান আলী ঘৰ নং : 177 বয়স : 18 লিঙ্গ : মহিলা	608	1	DUU0261123	ফটো উপলব্ধ	নাম : বুকচানা বেগম পিতাৰ নাম: আইনুল হক ঘৰ নং : 275 বয়স : 19 লিঙ্গ : মহিলা
609	1	DUU0261149	ফটো উপলব্ধ	নাম : মাৰুফা বেগম পিতাৰ নাম: আকিল হুছেইন ঘৰ নং : 242 বয়স : 18 লিঙ্গ : মহিলা	610	1	DUU0261156	ফটো উপলব্ধ	নাম : আলমিনা বেগম স্বামীৰ নাম: বমিজ উদ্দিন ঘৰ নং : 319 বয়স : 19 লিঙ্গ : মহিলা	611	1	DUU0261164	ফটো উপলব্ধ	নাম : কফিল উদ্দীন পিতাৰ নাম: তাজ উদ্দীন ঘৰ নং : 319 বয়স : 18 লিঙ্গ : পুৰুষ
612	1	DUU0261172	ফটো উপলব্ধ	নাম : চাহিল উদ্দিন তালুকদাৰ পিতাৰ নাম: বহিম উদ্দিন তালুকদাৰ ঘৰ নং : 317 বয়স : 18 লিঙ্গ : পুৰুষ	613	1	DUU0262048	ফটো উপলব্ধ	নাম : ছাবিৰ আহমেদ পিতাৰ নাম: ছালেহ আহমেদ ঘৰ নং : 187 বয়স : 18 লিঙ্গ : পুৰুষ	#2 614	1	DUU0262865	ফটো উপলব্ধ	নাম : ইজাজুল হক পিতাৰ নাম: ছামচুল হক ঘৰ নং : 268 বয়স : 20 লিঙ্গ : পুৰুষ
615	1	DUU0266676	ফটো উপলব্ধ	নাম : জাকাৰিয়া আলম পিতাৰ নাম: নূৰ ইছলাম ঘৰ নং : 245 বয়স : 19 লিঙ্গ : পুৰুষ	616	1	DUU0267146	ফটো উপলব্ধ	নাম : চাবানা চুলতানা পিতাৰ নাম: মুজিবুৰ বহমান ঘৰ নং : 451 বয়স : 18 লিঙ্গ : মহিলা	617	1	DUU0267179	ফটো উপলব্ধ	নাম : নূৰ হুছেইন পিতাৰ নাম: ইয়াকুব আলী ঘৰ নং : 193 বয়স : 20 লিঙ্গ : পুৰুষ
618	1	DUU0267583	ফটো উপলব্ধ	নাম : চাহেনাজ বেগম পিতাৰ নাম: জাকিৰ হুছেইন লক্ষৰ ঘৰ নং : 283 বয়স : 18 লিঙ্গ : মহিলা	619	1	DCS1074846	ফটো উপলব্ধ	নাম : শ্বাবানা চুলতানা পিতাৰ নাম: মতিউৰ বহমান লক্ষৰ ঘৰ নং : 231 বয়স : 33 লিঙ্গ : মহিলা					



620	1	DUU0321281
নাম : নাজিয়া বেগম স্বামীৰ নাম: ইছলাম উদ্দিন ঘৰ নং : 247 বয়স : 18 লিঙ্গ : মহিলা		ফটো উপলব্ধ

621	1	DUU0321455
নাম : মাৰুফা বেগম স্বামীৰ নাম: কপিল উদ্দিন তালুকদাৰ ঘৰ নং : 203 বয়স : 21 লিঙ্গ : মহিলা		ফটো উপলব্ধ

## ভোটাৰৰ সাৰাংশ

## A) ভোটাৰৰ সংখ্যা

	তালিকাৰ প্ৰকাৰ	তালিকাৰ চিনাক্তকৰণ	ভোটাৰৰ সংখ্যা							
			পুৰুষ	মহিলা	৩য় লিঙ্গ	মুঠ				
I	মূল তালিকা	মূল তালিকা	বিশেষ সংশোধন, 2026 চনৰ পূৰ্বৰ 2025 চনৰ মূল তালিকাৰ লগত থকা সংযোজন সমূহ একত্ৰিতকৰণ কৰা তালিকা।				298	298	0	596
II	যোগ তালিকা	পৰিপূৰক 1	বিশেষ সংক্ষিপ্ত সংশোধন, 2026				12	11	0	23
		পৰিপূৰক 2	অনবিচ্ছিন্ন সংশোধন 2026				0	2	0	2
		মুঠ					12	13	0	25
III	বিয়োজন তালিকা	পৰিপূৰক 1	বিশেষ সংক্ষিপ্ত সংশোধন, 2026				11	20	0	31
		পৰিপূৰক 2	অনবিচ্ছিন্ন সংশোধন 2026				0	0	0	0
		মুঠ					11	20	0	31
IV	লিংগ ক্ষেত্ৰত পৰিবৰ্তনৰ বাবে পাৰ্থক্য						0	0	0	0
এই সংশোধনৰ পিছত ভোটাৰ তালিকাত ভোটাৰৰ মুঠ সংখ্যা (I+II-III+IV)			299	291	0	590				

## B) শুধৰনীৰ সংখ্যা

তালিকাৰ প্ৰকাৰ	তালিকাৰ চিনাক্তকৰণ	শুধৰনীৰ সংখ্যা
পৰিপূৰক 1	বিশেষ সংক্ষিপ্ত সংশোধন, 2026	47
পৰিপূৰক 2	অনবিচ্ছিন্ন সংশোধন 2026	6
	মুঠ	53

নিৰ্বাচক পঞ্জীয়ন বিষয়াৰ স্বাক্ষৰ

E-মত, S-স্থানান্তৰিত/ বাসস্থান পৰিবৰ্তন, R-প্ৰতিলিপি, M-নিখোজ, Q-অযোগ্য