



## ভোটাৰ তালিকা 2026 S03 অসম

বিধানসভা সমষ্টিৰ নম্বৰ, নাম আৰু সংৰক্ষণৰ স্থিতি : 62 - বিল্লাকান্দী (সাধাৰণ)		খণ্ড নং : 53																			
এই বিধানসভা সমষ্টিত কোন সংসদীয় সমষ্টিৰ অন্তৰ্গত তাৰ নম্বৰ, নাম আৰু সংৰক্ষণ স্থিতি : 10 - কাজিৰঙা (সাধাৰণ)																					
1. সংশোধনৰ বিৱৰণ																					
সংশোধনৰ বছৰ	2026	তালিকাৰ চিনাক্তকৰণ																			
ভিত্তি তাৰিখ	01-04-2026	বিশেষ সংশোধন, 2026 চনৰ পূৰ্বৰ 2025 চনৰ মূল তালিকাৰ লগত থকা সংযোজন সমূহ একত্ৰিতকৰণ কৰা তালিকা।																			
সংশোধনৰ প্ৰকাৰ	বিশেষ সংশোধন 2026																				
প্ৰকাশনৰ তাৰিখ	23-03-2026																				
2. খণ্ড আৰু ভোটগ্ৰহন কেন্দ্ৰৰ বিৱৰণ																					
খণ্ডৰ অন্তৰ্গত এলেকা সমূহৰ নম্বৰ আৰু নাম																					
1-চৰ্দাৰ গাওঁ		<table border="1" style="width: 100%; border-collapse: collapse;"> <tr> <td>মূল চহৰ/গাওঁ</td> <td>: চৰ্দাৰ গাওঁ</td> </tr> <tr> <td>ৱাৰ্ড নং</td> <td>:</td> </tr> <tr> <td>ডাকঘৰ</td> <td>: ডবকা (অংশ ১)</td> </tr> <tr> <td>পুলিচ থানা</td> <td>: ডবকা (অংশ ১)</td> </tr> <tr> <td>ব্লক</td> <td>: বিল্লাকান্দি (অংশ)</td> </tr> <tr> <td>ৰাজহ চক্ৰ</td> <td>: ডবকা (অংশ)</td> </tr> <tr> <td>জিলা</td> <td>: হোজাই</td> </tr> <tr> <td>পিনকোড</td> <td>: 782440</td> </tr> </table>				মূল চহৰ/গাওঁ	: চৰ্দাৰ গাওঁ	ৱাৰ্ড নং	:	ডাকঘৰ	: ডবকা (অংশ ১)	পুলিচ থানা	: ডবকা (অংশ ১)	ব্লক	: বিল্লাকান্দি (অংশ)	ৰাজহ চক্ৰ	: ডবকা (অংশ)	জিলা	: হোজাই	পিনকোড	: 782440
মূল চহৰ/গাওঁ	: চৰ্দাৰ গাওঁ																				
ৱাৰ্ড নং	:																				
ডাকঘৰ	: ডবকা (অংশ ১)																				
পুলিচ থানা	: ডবকা (অংশ ১)																				
ব্লক	: বিল্লাকান্দি (অংশ)																				
ৰাজহ চক্ৰ	: ডবকা (অংশ)																				
জিলা	: হোজাই																				
পিনকোড	: 782440																				
3. ভোটগ্ৰহন কেন্দ্ৰৰ বিৱৰণ																					
ভোটগ্ৰহন কেন্দ্ৰৰ নম্বৰ আৰু নাম :		ভোটগ্ৰহন কেন্দ্ৰৰ প্ৰকাৰ (পুৰুষ/মহিলা/সাধাৰণ)		সাধাৰণ																	
53 - চৰ্দাৰ গাওঁ এল পি স্কুল (ৰুম নং ২)		খণ্ডৰ অন্তৰ্গত সহায়ক ভোটগ্ৰহন কেন্দ্ৰৰ সংখ্যা :		0																	
ভোটগ্ৰহন কেন্দ্ৰৰ ঠিকনা :																					
চৰ্দাৰ গাওঁ এল পি স্কুল, ৰুম নং ২, চৰ্দাৰ গাওঁ																					
4. ভোটাৰৰ সংখ্যা																					
আৰম্ভনি ক্ৰমিক নং	শেষ ক্ৰমিক নং	মুঠ ভোটাৰ																			
		পুৰুষ	মহিলা	৩য় লিঙ্গ	মুঠ																
1	1005	491	500	0	991																

নিৰ্বাচক পঞ্জীয়ন বিষয়াৰ স্বাক্ষৰ

Nazri Naksha

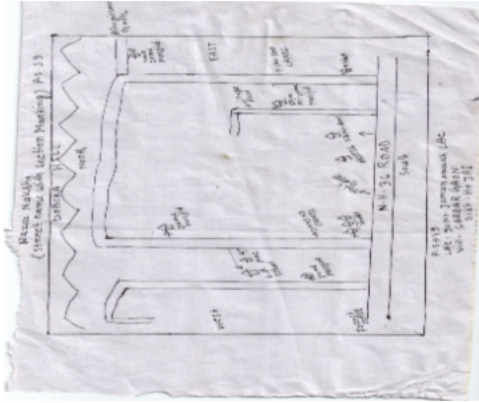

Google Map View

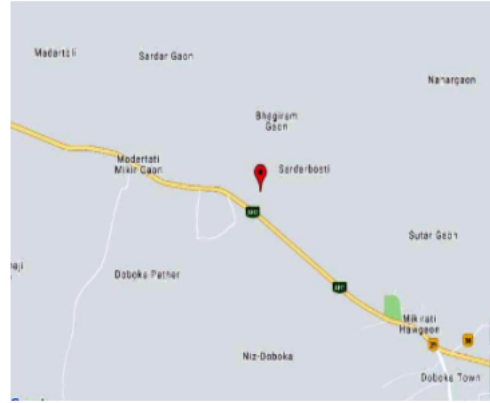

Polling Station Building Front View



ভোটগ্ৰহন কেন্দ্ৰৰ সন্মুখৰ দৃশ্য



Cad View

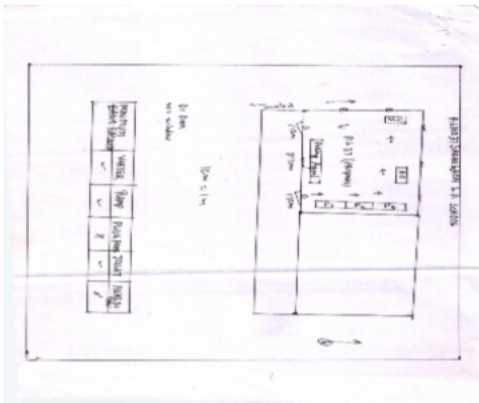

Key MAP View

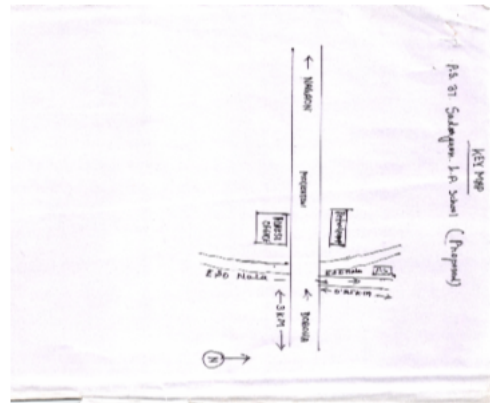



1 নাম : আইনুল হক পিতাৰ নাম: নুৰ উদ্দীন ঘৰ নং : 26 বয়স : 23 লিঙ্গ : পুৰুষ	DCS1911775 ফটো উপলব্ধ	2 নাম : আচমত আলী পিতাৰ নাম: চহৰ আলী ঘৰ নং : 27 বয়স : 36 লিঙ্গ : পুৰুষ	DCS3741079 ফটো উপলব্ধ	3 নাম : নাজিমা বেগম স্বামীৰ নাম: আছমত আলী ঘৰ নং : 27 বয়স : 34 লিঙ্গ : মহিলা	DCS3741091 ফটো উপলব্ধ
4 নাম : আছমিনা বেগম স্বামীৰ নাম: চামছুল হক ঘৰ নং : 33 বয়স : 25 লিঙ্গ : মহিলা	DCS0651562 ফটো উপলব্ধ	5 নাম : চাবিৰ আহমেদ পিতাৰ নাম: মইন উদ্দিন ঘৰ নং : 39 বয়স : 35 লিঙ্গ : পুৰুষ	DCS0628628 ফটো উপলব্ধ	6 নাম : শাজিমা বেগম পিতাৰ নাম: মইন উদ্দিন ঘৰ নং : 39 বয়স : 34 লিঙ্গ : মহিলা	DCS0664102 ফটো উপলব্ধ
R 7 নাম : ইলিজা বেগম মাতৃৰ নাম: হাছিনা বেগম ঘৰ নং : 92 বয়স : 28 লিঙ্গ : মহিলা	DCS1844059 ফটো উপলব্ধ	8 নাম : ফতিমা বেগম স্বামীৰ নাম: সাইদুল হক ঘৰ নং : 92 বয়স : 33 লিঙ্গ : মহিলা	DCS1928779 ফটো উপলব্ধ	# 9 নাম : আলিম উদ্দিন পিতাৰ নাম: বশিৰ উদ্দিন ঘৰ নং : 85 বয়স : 55 লিঙ্গ : পুৰুষ	DCS3738134 ফটো উপলব্ধ
# 10 নাম : মাশোক আহমেদ পিতাৰ নাম: আলিম উদ্দিন ঘৰ নং : 85 বয়স : 29 লিঙ্গ : পুৰুষ	DCS0235176 ফটো উপলব্ধ	11 নাম : ছাবিনা বেগম স্বামীৰ নাম: মাচুক আহমেদ ঘৰ নং : 85 বয়স : 26 লিঙ্গ : মহিলা	DCS0505222 ফটো উপলব্ধ	12 নাম : শাকিব আলম পিতাৰ নাম: আলিম উদ্দিন ঘৰ নং : 85 বয়স : 25 লিঙ্গ : পুৰুষ	DCS0505255 ফটো উপলব্ধ
13 নাম : মাৰজানা বেগম স্বামীৰ নাম: শাকিব আলম ঘৰ নং : 85 বয়স : 21 লিঙ্গ : মহিলা	DUU0193631 ফটো উপলব্ধ	14 নাম : আছাবুন নেছা স্বামীৰ নাম: মাহমদ আলী ঘৰ নং : 89 বয়স : 53 লিঙ্গ : মহিলা	DCS3738270 ফটো উপলব্ধ	15 নাম : দিলোৱাৰ হুছেইন চৌধুৰী পিতাৰ নাম: মাহমদ আলী চৌধুৰী ঘৰ নং : 89 বয়স : 34 লিঙ্গ : পুৰুষ	DCS3738292 ফটো উপলব্ধ
16 নাম : মনোৱাৰা বেগম স্বামীৰ নাম: দিলোৱাৰ হুছেইন চৌধুৰী ঘৰ নং : 89 বয়স : 24 লিঙ্গ : মহিলা	DUU001875 ফটো উপলব্ধ	S 17 নাম : চবিৰ আহমেদ পিতাৰ নাম: আমিৰ উদ্দিন ঘৰ নং : 93 বয়স : 20 লিঙ্গ : পুৰুষ	DUU0017053 ফটো উপলব্ধ	18 নাম : শহিদা বেগম পিতাৰ নাম: শোৰফাট আলী ঘৰ নং : 95 বয়স : 29 লিঙ্গ : মহিলা	DCS1925155 ফটো উপলব্ধ
19 নাম : নাছিব আহমেদ পিতাৰ নাম: আব্দুল হেকিম ঘৰ নং : 97 বয়স : 22 লিঙ্গ : পুৰুষ	DUU0048199 ফটো উপলব্ধ	20 নাম : বুকিয়া বেগম পিতাৰ নাম: আলা উদ্দিন ঘৰ নং : 98 বয়স : 31 লিঙ্গ : মহিলা	DCS1883859 ফটো উপলব্ধ	21 নাম : সায়ৰা বেগম স্বামীৰ নাম: নজবুল ইছলাম ঘৰ নং : 104 বয়স : 23 লিঙ্গ : মহিলা	DUU0097964 ফটো উপলব্ধ
22 নাম : সুমাইয়া বেগম পিতাৰ নাম: আতাবুৰ ৰহমান ঘৰ নং : 104 বয়স : 20 লিঙ্গ : মহিলা	DUU0058404 ফটো উপলব্ধ	23 নাম : তৈয়বুৰ ৰহমান পিতাৰ নাম: হাছেন আলী ঘৰ নং : 107 বয়স : 20 লিঙ্গ : পুৰুষ	DUU0130401 ফটো উপলব্ধ	24 নাম : বাহিদুল ইছলাম পিতাৰ নাম: কালো মিয়া ঘৰ নং : 116 বয়স : 23 লিঙ্গ : পুৰুষ	DUU0028449 ফটো উপলব্ধ
25 নাম : জাহমিনা বেগম পিতাৰ নাম: গোলাপ হোছন ঘৰ নং : 119 বয়স : 29 লিঙ্গ : মহিলা	DCS1844158 ফটো উপলব্ধ	26 নাম : জহুৰা খাতুন স্বামীৰ নাম: নুৰ ইছলাম ঘৰ নং : 117 বয়স : 22 লিঙ্গ : মহিলা	DUU0090209 ফটো উপলব্ধ	27 নাম : আলী আকবৰ পিতাৰ নাম: আবেদ আলী ঘৰ নং : 118 বয়স : 55 লিঙ্গ : পুৰুষ	DCS3739433 ফটো উপলব্ধ
28 নাম : চালেমা খাতুন স্বামীৰ নাম: আলী আকবৰ ঘৰ নং : 118 বয়স : 41 লিঙ্গ : মহিলা	DCS3739444 ফটো উপলব্ধ	29 নাম : নশ্বেৰ আলী পিতাৰ নাম: আবেদ আলী ঘৰ নং : 118 বয়স : 40 লিঙ্গ : পুৰুষ	DCS3739455 ফটো উপলব্ধ	30 নাম : বৃশনা বেগম স্বামীৰ নাম: নশ্বেৰ আলী ঘৰ নং : 118 বয়স : 37 লিঙ্গ : মহিলা	DCS3739466 ফটো উপলব্ধ



31 নাম : ছাইফুল ইছলাম পিতাৰ নাম: আলী আকবৰ ঘৰ নং : ১১৮ বয়স : 28 লিঙ্গ : পুৰুষ	DCS0273649 ফটো উপলব্ধ	32 নাম : বুকিয়া বেগম স্বামীৰ নাম: ছাইফুল ইছলাম ঘৰ নং : ১১৮ বয়স : 26 লিঙ্গ : মহিলা	DCS0633867 ফটো উপলব্ধ	33 নাম : বাবল ইছলাম পিতাৰ নাম: আলী আকবৰ ঘৰ নং : ১১৮ বয়স : 23 লিঙ্গ : পুৰুষ	DCS1579192 ফটো উপলব্ধ
34 নাম : ফকৰুল ইছলাম পিতাৰ নাম: আলী আকবৰ ঘৰ নং : 118 বয়স : 21 লিঙ্গ : পুৰুষ	DUU0200220 ফটো উপলব্ধ	35 নাম : মহিদা খাতুন স্বামীৰ নাম: বাবুল ইছলাম ঘৰ নং : 118 বয়স : 21 লিঙ্গ : মহিলা	DUU0200238 ফটো উপলব্ধ	36 নাম : হাচেন আলী পিতাৰ নাম: আব্দুল খালেক ঘৰ নং : ১১৯ বয়স : 69 লিঙ্গ : পুৰুষ	DCS3739477 ফটো উপলব্ধ
37 নাম : জমিলা খাতুন স্বামীৰ নাম: হাচেন আলী ঘৰ নং : ১১৯ বয়স : 56 লিঙ্গ : মহিলা	DCS3739488 ফটো উপলব্ধ	38 নাম : জহুৰ আলী পিতাৰ নাম: হাচেন আলী ঘৰ নং : ১১৯ বয়স : 41 লিঙ্গ : পুৰুষ	DCS3739499 ফটো উপলব্ধ	39 নাম : ফুলজান বিবি স্বামীৰ নাম: জহুৰ আলী ঘৰ নং : ১১৯ বয়স : 37 লিঙ্গ : মহিলা	DCS3739513 ফটো উপলব্ধ
40 নাম : নিজাম আলী পিতাৰ নাম: হাচেন আলী ঘৰ নং : ১১৯ বয়স : 37 লিঙ্গ : পুৰুষ	DCS3739502 ফটো উপলব্ধ	41 নাম : আলাল উদ্দিন পিতাৰ নাম: হাচেন আলী ঘৰ নং : ১১৯ বয়স : 35 লিঙ্গ : পুৰুষ	DCS0021147 ফটো উপলব্ধ	42 নাম : হাবিজা খাতুন স্বামীৰ নাম: নিজাম আলী ঘৰ নং : ১১৯ বয়স : 35 লিঙ্গ : মহিলা	DCS3739524 ফটো উপলব্ধ
43 নাম : সৰফা খাতুন পিতাৰ নাম: হাচেন আলী ঘৰ নং : 119 বয়স : 33 লিঙ্গ : মহিলা	DUU0028316 ফটো উপলব্ধ	44 নাম : বুছনা বেগম স্বামীৰ নাম: ফকৰ আলী ঘৰ নং : ১১৯ বয়স : 32 লিঙ্গ : মহিলা	DCS0273938 ফটো উপলব্ধ	45 নাম : মোঃ জাকিৰ আলী পিতাৰ নাম: হাচেন আলী ঘৰ নং : ১১৯ বয়স : 31 লিঙ্গ : পুৰুষ	DCS0273888 ফটো উপলব্ধ
46 নাম : ফকৰ আলী পিতাৰ নাম: হাচেন আলী ঘৰ নং : ১১৯ বয়স : 31 লিঙ্গ : পুৰুষ	DCS0021329 ফটো উপলব্ধ	47 নাম : আজিৰ আলী পিতাৰ নাম: হাচেন আলী ঘৰ নং : ১১৯ বয়স : 31 লিঙ্গ : পুৰুষ	DCS0273896 ফটো উপলব্ধ	48 নাম : ছাহিনাজ বেগম স্বামীৰ নাম: জাকিৰ আলী ঘৰ নং : ১১৯ বয়স : 27 লিঙ্গ : মহিলা	DCS0274605 ফটো উপলব্ধ
49 নাম : আচমা খাতুন স্বামীৰ নাম: আজিৰ আলী ঘৰ নং : 119 বয়স : 24 লিঙ্গ : মহিলা	DUU0148148 ফটো উপলব্ধ	50 নাম : আফসাৰা বেগম পিতাৰ নাম: নিজাম আলী ঘৰ নং : 119 বয়স : 19 লিঙ্গ : মহিলা	DUU0173112 ফটো উপলব্ধ	51 নাম : শ্বৰোফা বেগম স্বামীৰ নাম: নুৰ উদ্দিন ঘৰ নং : ১২০ বয়স : 41 লিঙ্গ : মহিলা	DCS3739546 ফটো উপলব্ধ
52 নাম : জাকিৰ আহমেদ পিতাৰ নাম: আলী বাজা ঘৰ নং : 120 বয়স : 31 লিঙ্গ : পুৰুষ	DCS2066377 ফটো উপলব্ধ	53 নাম : ফৰহানা বেগম স্বামীৰ নাম: জাকিৰ আহমেদ ঘৰ নং : 120 বয়স : 28 লিঙ্গ : মহিলা	DCS0270454 ফটো উপলব্ধ	54 নাম : ছবিলা খাতুন স্বামীৰ নাম: রাহেদ আলী ঘৰ নং : ১২১ বয়স : 58 লিঙ্গ : মহিলা	DCS3739568 ফটো উপলব্ধ
55 নাম : মালেকা খাতুন স্বামীৰ নাম: রাহেদ আলী ঘৰ নং : ১২১ বয়স : 55 লিঙ্গ : মহিলা	DCS3739580 ফটো উপলব্ধ	56 নাম : অম্বিয়া খাতুন স্বামীৰ নাম: ওয়াহেদ আলি ঘৰ নং : ১২১ বয়স : 33 লিঙ্গ : মহিলা	DCS0665943 ফটো উপলব্ধ	57 নাম : আমিৰ উদ্দিন পিতাৰ নাম: ইব্রহীম আলী ঘৰ নং : ১২২ বয়স : 57 লিঙ্গ : পুৰুষ	DCS3739660 ফটো উপলব্ধ
58 নাম : তেৰাবান বিবি স্বামীৰ নাম: আব্দুৰ ৰহিম ঘৰ নং : ১২২ বয়স : 52 লিঙ্গ : মহিলা	DCS3739648 ফটো উপলব্ধ	59 নাম : আব্দুল নাজিম পিতাৰ নাম: ৰশিদ আলী ঘৰ নং : ১২২ বয়স : 51 লিঙ্গ : পুৰুষ	DCS3739637 ফটো উপলব্ধ	60 নাম : ৰায়না খাতুন স্বামীৰ নাম: আমিৰ উদ্দিন ঘৰ নং : ১২২ বয়স : 46 লিঙ্গ : মহিলা	DCS3739671 ফটো উপলব্ধ



61 নাম : বেজিয়া বেগম স্বামীৰ নাম : আব্দুল নাজিম ঘৰ নং : ১২২ বয়স : 43 লিঙ্গ : মহিলা	DCS3739659 ফটো উপলব্ধ	62 নাম : জমিলা খাতুন স্বামীৰ নাম : আব্দুল নাজিম ঘৰ নং : ১২২ বয়স : 33 লিঙ্গ : মহিলা	DCS0277046 ফটো উপলব্ধ	# 63 নাম : মো চাইফ উদ্দিন পিতাৰ নাম : আব্দুল বহিম ঘৰ নং : ১২২ বয়স : 32 লিঙ্গ : পুৰুষ	DCS0277095 ফটো উপলব্ধ
64 নাম : বাহাৰুল ইছলাম পিতাৰ নাম : আম্বিৰ উদ্দিন ঘৰ নং : ১২২ বয়স : 25 লিঙ্গ : পুৰুষ	DCS0637900 ফটো উপলব্ধ	65 নাম : বমিজ উদ্দিন পিতাৰ নাম : আব্দুল নাজিম ঘৰ নং : 122 বয়স : 24 লিঙ্গ : পুৰুষ	DCS1409879 ফটো উপলব্ধ	66 নাম : আব্দুল্লাহ পিতাৰ নাম : বশিদ আলী ঘৰ নং : 123 বয়স : 52 লিঙ্গ : পুৰুষ	DCS3739615 ফটো উপলব্ধ
67 নাম : ময়ৰম বিবি স্বামীৰ নাম : আব্দুল্লাহ ঘৰ নং : 123 বয়স : 43 লিঙ্গ : মহিলা	DCS3739626 ফটো উপলব্ধ	68 নাম : আয়েসা খাতুন স্বামীৰ নাম : হানিফা ঘৰ নং : ১২৪ বয়স : 59 লিঙ্গ : মহিলা	DCS3739728 ফটো উপলব্ধ	69 নাম : খাইবুল ইছলাম পিতাৰ নাম : হানিফা ঘৰ নং : ১২৪ বয়স : 47 লিঙ্গ : পুৰুষ	DCS3739739 ফটো উপলব্ধ
70 নাম : মাচুমা খাতুন স্বামীৰ নাম : খাইবুল ইছলাম ঘৰ নং : ১২৪ বয়স : 42 লিঙ্গ : মহিলা	DCS3739740 ফটো উপলব্ধ	71 নাম : জামাল উদ্দিন পিতাৰ নাম : হানিফা ঘৰ নং : ১২৪ বয়স : 35 লিঙ্গ : পুৰুষ	DCS0028019 ফটো উপলব্ধ	72 নাম : চফিকুল ইছলাম পিতাৰ নাম : হানিফা ঘৰ নং : ১২৪ বয়স : 30 লিঙ্গ : পুৰুষ	DCS0278069 ফটো উপলব্ধ
73 নাম : মাৰজীনা বেগম স্বামীৰ নাম : জামাল উদ্দিন ঘৰ নং : ১২৪ বয়স : 30 লিঙ্গ : মহিলা	DCS0278077 ফটো উপলব্ধ	74 নাম : মিছ জাচমিনা বেগম স্বামীৰ নাম : সফিকুল ইছলাম ঘৰ নং : ১২৪ বয়স : 25 লিঙ্গ : মহিলা	DCS0691246 ফটো উপলব্ধ	75 নাম : আছাদুল ইছলাম পিতাৰ নাম : খাইবুল ইছলাম ঘৰ নং : 124 বয়স : 24 লিঙ্গ : পুৰুষ	DUU0082800 ফটো উপলব্ধ
76 নাম : মস্তফা পিতাৰ নাম : জয়নাল ঘৰ নং : ১২৫ বয়স : 74 লিঙ্গ : পুৰুষ	DCS3739762 ফটো উপলব্ধ	77 নাম : মনিজা বেগম স্বামীৰ নাম : আঈন উদ্দিন ঘৰ নং : 125 বয়স : 46 লিঙ্গ : মহিলা	DCS3744454 ফটো উপলব্ধ	# 78 নাম : মোঃ মুল হুছেইন পিতাৰ নাম : মস্তফা ঘৰ নং : ১২৫ বয়স : 31 লিঙ্গ : পুৰুষ	DCS0278606 ফটো উপলব্ধ
S 79 নাম : ফৰিদা বেগম স্বামীৰ নাম : মোঃ মুল হুছেইন ঘৰ নং : ১২৫ বয়স : 25 লিঙ্গ : মহিলা	DCS1683325 ফটো উপলব্ধ	80 নাম : মহঃ সুৰজ আলী পিতাৰ নাম : মহঃ হাৰেজ আলী ঘৰ নং : ১২৬ বয়স : 28 লিঙ্গ : পুৰুষ	DCS0691287 ফটো উপলব্ধ	81 নাম : চালেহা খাতুন স্বামীৰ নাম : সুৰজ আলী ঘৰ নং : ১২৬ বয়স : 28 লিঙ্গ : মহিলা	DCS1681253 ফটো উপলব্ধ
82 নাম : বশনা বেগম স্বামীৰ নাম : নাসিৰ উদ্দিন ঘৰ নং : ১২৭ বয়স : 35 লিঙ্গ : মহিলা	DCS1928654 ফটো উপলব্ধ	83 নাম : নাসিৰ উদ্দিন পিতাৰ নাম : তমুজ আলী ঘৰ নং : ১২৭ বয়স : 31 লিঙ্গ : পুৰুষ	DCS1552504 ফটো উপলব্ধ	84 নাম : চাইদুল হক পিতাৰ নাম : তৰমুজ আলী ঘৰ নং : 127 বয়স : 28 লিঙ্গ : পুৰুষ	DCS0148551 ফটো উপলব্ধ
85 নাম : সুদেব চন্দ্ৰ শীল পিতাৰ নাম : সুভাষ চন্দ্ৰ শীল ঘৰ নং : 128 বয়স : 34 লিঙ্গ : পুৰুষ	DCS3744534 ফটো উপলব্ধ	86 নাম : নিকিতা শীল স্বামীৰ নাম : সুদেব চন্দ্ৰ শীল ঘৰ নং : 128 বয়স : 28 লিঙ্গ : মহিলা	DUU0065581 ফটো উপলব্ধ	87 নাম : ফাতিমা খাতুন স্বামীৰ নাম : আহেদ আলী ঘৰ নং : ১২৯ বয়স : 55 লিঙ্গ : মহিলা	DCS3739955 ফটো উপলব্ধ
88 নাম : মোঃ ফাতিৰ আলী পিতাৰ নাম : আহেদ আলী ঘৰ নং : ১২৯ বয়স : 34 লিঙ্গ : পুৰুষ	DCS0281618 ফটো উপলব্ধ	89 নাম : তাহেৰ আলী পিতাৰ নাম : আহেদ আলী ঘৰ নং : ১২৯ বয়স : 33 লিঙ্গ : পুৰুষ	DCS0447375 ফটো উপলব্ধ	90 নাম : বুৰিনা বেগম স্বামীৰ নাম : মোঃ ফাতিৰ আলী ঘৰ নং : 129 বয়স : 22 লিঙ্গ : মহিলা	DUU0131052 ফটো উপলব্ধ



# 91 নাম : ফাউজিয়া খাতুন স্বামীৰ নাম: তাহেৰ আলী ঘৰ নং : 129 বয়স : 21 লিঙ্গ : মহিলা	DUU000133 ফটো উপলব্ধ	# 92 নাম : ইব্রাহীম আলী পিতাৰ নাম: আহেদ আলী ঘৰ নং : 129 বয়স : 19 লিঙ্গ : পুৰুষ	DUU0131391 ফটো উপলব্ধ	# 93 নাম : নিজাম উদ্দিন পিতাৰ নাম: নামৰ আলী ঘৰ নং : 100 বয়স : 39 লিঙ্গ : পুৰুষ	DCS3739988 ফটো উপলব্ধ
# 94 নাম : চিৰাজ উদ্দিন পিতাৰ নাম: নামৰ আলী ঘৰ নং : 100 বয়স : 38 লিঙ্গ : পুৰুষ	DCS3739999 ফটো উপলব্ধ	# 95 নাম : জোসনাৰা বেগম স্বামীৰ নাম: নিজাম উদ্দিন ঘৰ নং : 130 বয়স : 36 লিঙ্গ : মহিলা	DCS2050795 ফটো উপলব্ধ	# 96 নাম : বেছমিনা চুলতানা স্বামীৰ নাম: চিৰাজ উদ্দিন ঘৰ নং : 100 বয়স : 31 লিঙ্গ : মহিলা	DCS0283085 ফটো উপলব্ধ
# 97 নাম : খুদেজা বেগম স্বামীৰ নাম: সফিক উদ্দিন ঘৰ নং : 101 বয়স : 78 লিঙ্গ : মহিলা	DCS3740021 ফটো উপলব্ধ	# 98 নাম : ইছলাম উদ্দিন পিতাৰ নাম: সফিক উদ্দিন ঘৰ নং : 101 বয়স : 48 লিঙ্গ : পুৰুষ	DCS3740009 ফটো উপলব্ধ	# 99 নাম : ফৰিদা বেগম স্বামীৰ নাম: ইছলাম উদ্দিন ঘৰ নং : 101 বয়স : 45 লিঙ্গ : মহিলা	DCS3740010 ফটো উপলব্ধ
# 100 নাম : বাহেনা বেগম স্বামীৰ নাম: ফকৰ উদ্দিন ঘৰ নং : 101 বয়স : 38 লিঙ্গ : মহিলা	DCS3740065 ফটো উপলব্ধ	# 101 নাম : ছফিয়া বেগম স্বামীৰ নাম: শুবফ উদ্দিন ঘৰ নং : 101 বয়স : 35 লিঙ্গ : মহিলা	DCS3740076 ফটো উপলব্ধ	# 102 নাম : শুবফ উদ্দিন পিতাৰ নাম: শফিক উদ্দিন ঘৰ নং : 101 বয়স : 35 লিঙ্গ : পুৰুষ	DCS3740043 ফটো উপলব্ধ
# 103 নাম : ফাৰুক উদ্দিন পিতাৰ নাম: ইছলাম উদ্দিন ঘৰ নং : 101 বয়স : 28 লিঙ্গ : পুৰুষ	DCS0284075 ফটো উপলব্ধ	# 104 নাম : ফৰিজ উদ্দিন পিতাৰ নাম: ফকৰ উদ্দিন ঘৰ নং : 101 বয়স : 24 লিঙ্গ : পুৰুষ	DCS0505164 ফটো উপলব্ধ	# 105 নাম : নজিৰ আহমেদ পিতাৰ নাম: ইছলাম উদ্দিন ঘৰ নং : 101 বয়স : 23 লিঙ্গ : পুৰুষ	DCS1862432 ফটো উপলব্ধ
# 106 নাম : বহানা বেগম স্বামীৰ নাম: মো ফাৰুক উদ্দিন ঘৰ নং : 131 বয়স : 21 লিঙ্গ : মহিলা	DUU0099671 ফটো উপলব্ধ	# 107 নাম : মঞ্জিলা বেগম স্বামীৰ নাম: ফৰিজ উদ্দিন ঘৰ নং : 131 বয়স : 20 লিঙ্গ : মহিলা	DUU0124685 ফটো উপলব্ধ	# 108 নাম : আফতাৰন নেছা স্বামীৰ নাম: লালু মিঞা ঘৰ নং : 102 বয়স : 52 লিঙ্গ : মহিলা	DCS3740098 ফটো উপলব্ধ
# 109 নাম : মোঃ মাচুক আহমেদ পিতাৰ নাম: মোঃ লালু মিয়া ঘৰ নং : 102 বয়স : 36 লিঙ্গ : পুৰুষ	DCS3740112 ফটো উপলব্ধ	# 110 নাম : নূৰ আহমেদ পিতাৰ নাম: লালু মিঞা ঘৰ নং : 102 বয়স : 31 লিঙ্গ : পুৰুষ	DCS0037499 ফটো উপলব্ধ	# 111 নাম : ছাদাম হুছেইন পিতাৰ নাম: লালু মিঞা ঘৰ নং : 102 বয়স : 30 লিঙ্গ : পুৰুষ	DCS0037168 ফটো উপলব্ধ
# 112 নাম : হাফ ছাৰা বেগম স্বামীৰ নাম: মাসুক আহমেদ ঘৰ নং : 102 বয়স : 30 লিঙ্গ : মহিলা	DCS3744523 ফটো উপলব্ধ	# 113 নাম : আফিয়া খাতুন স্বামীৰ নাম: ছাদাম হুছেইন ঘৰ নং : 102 বয়স : 27 লিঙ্গ : মহিলা	DCS0522607 ফটো উপলব্ধ	# 114 নাম : ইমৰানা বেগম স্বামীৰ নাম: নূৰ আহমেদ ঘৰ নং : 102 বয়স : 29 লিঙ্গ : মহিলা	DCS0678797 ফটো উপলব্ধ
# 115 নাম : সাহিদ আহমেদ পিতাৰ নাম: লালু মিয়া ঘৰ নং : 132 বয়স : 23 লিঙ্গ : পুৰুষ	DUU0018291 ফটো উপলব্ধ	# 116 নাম : তুতা মিয়া পিতাৰ নাম: মজৰফ আলী ঘৰ নং : 103 বয়স : 69 লিঙ্গ : পুৰুষ	DCS3740134 ফটো উপলব্ধ	# 117 নাম : জাকিৰ হুছেইন পিতাৰ নাম: তোতা মিয়া ঘৰ নং : 103 বয়স : 44 লিঙ্গ : পুৰুষ	DCS3740156 ফটো উপলব্ধ
# 118 নাম : মিনাৰা বেগম পিতাৰ নাম: তোতা মিঞা ঘৰ নং : 103 বয়স : 39 লিঙ্গ : মহিলা	DCS3744761 ফটো উপলব্ধ	# 119 নাম : নূৰ হুছেইন পিতাৰ নাম: তোতা মিঞা ঘৰ নং : 103 বয়স : 37 লিঙ্গ : পুৰুষ	DCS3740167 ফটো উপলব্ধ	# 120 নাম : আইচা খাতুন স্বামীৰ নাম: জাকিৰ হুছেইন ঘৰ নং : 103 বয়স : 37 লিঙ্গ : মহিলা	DCS3744501 ফটো উপলব্ধ



# 121 নাম : বাহেনা বেগম পিতাৰ নাম: তোতা মিঞা ঘৰ নং : ১৩৩ বয়স : 37 লিঙ্গ : মহিলা	DCS3744476 ফটো উপলব্ধ	122 নাম : গুলাপ হুছেইন পিতাৰ নাম: তোতা মিঞা ঘৰ নং : ১৩৩ বয়স : 35 লিঙ্গ : পুৰুষ	DCS3744374 ফটো উপলব্ধ	123 নাম : মোঃ জামাল হুছেইন পিতাৰ নাম: তোতা মিঞা ঘৰ নং : ১৩৩ বয়স : 34 লিঙ্গ : পুৰুষ	DCS0285189 ফটো উপলব্ধ
124 নাম : নজৰুল ইছলাম পিতাৰ নাম: মহম্মদ তুতা মিয়া ঘৰ নং : ১৩৩ বয়স : 32 লিঙ্গ : পুৰুষ	DCS0285288 ফটো উপলব্ধ	125 নাম : মুহম্মদ চৈদৰ হুছেইন পিতাৰ নাম: মুহম্মদ তুতা মিয়া ঘৰ নং : ১৩৩ বয়স : 31 লিঙ্গ : পুৰুষ	DCS0285379 ফটো উপলব্ধ	126 নাম : বহিমা বেগম স্বামীৰ নাম: গুলাপ হুছেইন ঘৰ নং : ১৩৩ বয়স : 28 লিঙ্গ : মহিলা	DCS0147132 ফটো উপলব্ধ
127 নাম : ছইদা বেগম স্বামীৰ নাম: নূৰ হুছেইন ঘৰ নং : ১৩৩ বয়স : 25 লিঙ্গ : মহিলা	DCS0504670 ফটো উপলব্ধ	128 নাম : স্বফিক উদ্দিন পিতাৰ নাম: তৈয়ব আলী ঘৰ নং : ১৩৪ বয়স : 55 লিঙ্গ : পুৰুষ	DCS3740178 ফটো উপলব্ধ	129 নাম : হাৰাৰন শেছা স্বামীৰ নাম: স্বফিক উদ্দিন ঘৰ নং : ১৩৪ বয়স : 48 লিঙ্গ : মহিলা	DCS3740189 ফটো উপলব্ধ
# 130 নাম : চইদৰ বহমান পিতাৰ নাম: স্বফিক উদ্দিন ঘৰ নং : ১৩৪ বয়স : 26 লিঙ্গ : পুৰুষ	DCS0376921 ফটো উপলব্ধ	131 নাম : আছাৰুন শেছা স্বামীৰ নাম: লেচু মিঞা ঘৰ নং : ১৩৫ বয়স : 82 লিঙ্গ : মহিলা	DCS3740190 ফটো উপলব্ধ	132 নাম : আব্দুল খালিক পিতাৰ নাম: লেচু মিঞা ঘৰ নং : ১৩৫ বয়স : 53 লিঙ্গ : পুৰুষ	DCS3740203 ফটো উপলব্ধ
133 নাম : ছফিয়া খাতুন স্বামীৰ নাম: আব্দুল খালিক ঘৰ নং : ১৩৫ বয়স : 51 লিঙ্গ : মহিলা	DCS3740214 ফটো উপলব্ধ	# 134 নাম : আইনুল হক পিতাৰ নাম: আব্দুল খালিক ঘৰ নং : ১৩৫ বয়স : 34 লিঙ্গ : পুৰুষ	DCS3740225 ফটো উপলব্ধ	135 নাম : ফইজুল হক পিতাৰ নাম: আব্দুল খালিক ঘৰ নং : ১৩৫ বয়স : 28 লিঙ্গ : পুৰুষ	DCS0287359 ফটো উপলব্ধ
# 136 নাম : মনোৱাৰা বেগম লক্ষৰ স্বামীৰ নাম: আইনুল হক ঘৰ নং : 135 বয়স : 27 লিঙ্গ : মহিলা	CBD0404558 ফটো উপলব্ধ	137 নাম : মিছ বমানা বেগম স্বামীৰ নাম: ফইজুল হক ঘৰ নং : 135 বয়স : 22 লিঙ্গ : মহিলা	DUU0090217 ফটো উপলব্ধ	138 নাম : আব্দুল কৰিম পিতাৰ নাম: লেচু মিয়া ঘৰ নং : ১৩৬ বয়স : 59 লিঙ্গ : পুৰুষ	DCS3740236 ফটো উপলব্ধ
139 নাম : আফতাৰন শেছা স্বামীৰ নাম: আব্দুল কৰিম ঘৰ নং : ১৩৬ বয়স : 53 লিঙ্গ : মহিলা	DCS3740247 ফটো উপলব্ধ	140 নাম : তৈয়বৰ বহমান পিতাৰ নাম: আব্দুল কৰিম ঘৰ নং : ১৩৬ বয়স : 33 লিঙ্গ : পুৰুষ	DCS3744238 ফটো উপলব্ধ	141 নাম : আয়েশা বেগম লক্ষৰ স্বামীৰ নাম: তৈয়বৰ বহমান ঘৰ নং : ১৩৬ বয়স : 31 লিঙ্গ : মহিলা	DCS0287789 ফটো উপলব্ধ
142 নাম : আজিজৰ বহমান পিতাৰ নাম: আব্দুল কৰিম ঘৰ নং : ১৩৬ বয়স : 29 লিঙ্গ : পুৰুষ	DCS0041558 ফটো উপলব্ধ	143 নাম : মহম্মদ হবিবৰ বহমান পিতাৰ নাম: আব্দুল কৰিম ঘৰ নং : ১৩৬ বয়স : 29 লিঙ্গ : পুৰুষ	DCS0288019 ফটো উপলব্ধ	144 নাম : ৰুজিনা বেগম স্বামীৰ নাম: আজিজৰ বহমান ঘৰ নং : ১৩৬ বয়স : 23 লিঙ্গ : মহিলা	DCS1811496 ফটো উপলব্ধ
145 নাম : হাবিবা কৌসৰ লক্ষৰ স্বামীৰ নাম: মহম্মদ হবিবৰ বহমান ঘৰ নং : 136 বয়স : 21 লিঙ্গ : মহিলা	DUU0090191 ফটো উপলব্ধ	146 নাম : আব্দুল নূৰ পিতাৰ নাম: লেচু মিঞা ঘৰ নং : ১৩৭ বয়স : 64 লিঙ্গ : পুৰুষ	DCS3740258 ফটো উপলব্ধ	147 নাম : মিনা বেগম স্বামীৰ নাম: আব্দুল নূৰ ঘৰ নং : ১৩৭ বয়স : 58 লিঙ্গ : মহিলা	DCS3740269 ফটো উপলব্ধ
148 নাম : মো বিলাল উদ্দিন পিতাৰ নাম: আব্দুল নূৰ ঘৰ নং : ১৩৭ বয়স : 42 লিঙ্গ : পুৰুষ	DCS3740270 ফটো উপলব্ধ	149 নাম : পাৰবিনা বেগম স্বামীৰ নাম: গিয়াছ উদ্দিন ঘৰ নং : ১৩৭ বয়স : 39 লিঙ্গ : মহিলা	DCS3740305 ফটো উপলব্ধ	150 নাম : গিয়াছ উদ্দিন পিতাৰ নাম: আব্দুল নূৰ ঘৰ নং : ১৩৭ বয়স : 38 লিঙ্গ : পুৰুষ	DCS3740281 ফটো উপলব্ধ



151 নাম : নাজমা পাৰবিন স্বামীৰ নাম: বিলাল উদ্দিন ঘৰ নং : ১৩৭ বয়স : 37 লিঙ্গ : মহিলা	DCS2050579 ফটো উপলব্ধ	152 নাম : জাকিৰ উদ্দিন পিতাৰ নাম: আব্দুল নূৰ ঘৰ নং : ১৩৭ বয়স : 37 লিঙ্গ : পুৰুষ	DCS3740292 ফটো উপলব্ধ	153 নাম : তাজমিনা বেগম স্বামীৰ নাম: জাকিৰ উদ্দিন ঘৰ নং : ১৩৭ বয়স : 28 লিঙ্গ : মহিলা	DCS0147900 ফটো উপলব্ধ
154 নাম : হনফা বিবি স্বামীৰ নাম: ওবাজ আলী ঘৰ নং : ১৩৮ বয়স : 75 লিঙ্গ : মহিলা	DCS3740316 ফটো উপলব্ধ	155 নাম : আজিম উদ্দিন পিতাৰ নাম: ওবাজ আলী ঘৰ নং : ১৩৮ বয়স : 37 লিঙ্গ : পুৰুষ	DCS3740327 ফটো উপলব্ধ	156 নাম : নাজিমা বেগম স্বামীৰ নাম: আজিম উদ্দিন ঘৰ নং : ১৩৮ বয়স : 36 লিঙ্গ : মহিলা	DCS3740338 ফটো উপলব্ধ
157 নাম : আব্দুল মালিক পিতাৰ নাম: আবেদ আলী ঘৰ নং : ১৩৯ বয়স : 50 লিঙ্গ : পুৰুষ	DCS3740349 ফটো উপলব্ধ	158 নাম : আছাৰুন নেছা স্বামীৰ নাম: আব্দুল মালেক ঘৰ নং : ১৩৯ বয়স : 44 লিঙ্গ : মহিলা	DCS3740350 ফটো উপলব্ধ	159 নাম : আবিদা বেগম স্বামীৰ নাম: ছাহিদ আহমেদ ঘৰ নং : ১৩৯ বয়স : 29 লিঙ্গ : মহিলা	DCS0290239 ফটো উপলব্ধ
160 নাম : শাহিদ আহমেদ পিতাৰ নাম: আব্দুল মালিক ঘৰ নং : ১৩৯ বয়স : 28 লিঙ্গ : পুৰুষ	DCS0290387 ফটো উপলব্ধ	161 নাম : মাজিদ আহমেদ পিতাৰ নাম: আব্দুল মালিক ঘৰ নং : 139 বয়স : 21 লিঙ্গ : পুৰুষ	DUU0213645 ফটো উপলব্ধ	162 নাম : নূৰ খাতুন স্বামীৰ নাম: আব্দুল কালাম ঘৰ নং : ১৪০ বয়স : 49 লিঙ্গ : মহিলা	DCS3740372 ফটো উপলব্ধ
163 নাম : শাহিদা বেগম স্বামীৰ নাম: ইয়াকুব আলী ঘৰ নং : ১৪০ বয়স : 34 লিঙ্গ : মহিলা	DCS0376830 ফটো উপলব্ধ	164 নাম : ইয়াকুব আলী পিতাৰ নাম: আব্দুল কালাম ঘৰ নং : ১৪০ বয়স : 33 লিঙ্গ : পুৰুষ	DCS0376871 ফটো উপলব্ধ	165 নাম : ছাবীৰ আহমেদ পিতাৰ নাম: আব্দুল কালাম ঘৰ নং : ১৪০ বয়স : 26 লিঙ্গ : পুৰুষ	DCS0652222 ফটো উপলব্ধ
166 নাম : এলিজা বেগম পিতাৰ নাম: আব্দুল কালাম ঘৰ নং : ১৪০ বয়স : 25 লিঙ্গ : মহিলা	DCS1377993 ফটো উপলব্ধ	167 নাম : সোনা মিয়া পিতাৰ নাম: আবেদ আলী ঘৰ নং : ১৪১ বয়স : 59 লিঙ্গ : পুৰুষ	DCS3740383 ফটো উপলব্ধ	168 নাম : নাজিমা বেগম পিতাৰ নাম: সোনা মিয়া ঘৰ নং : ১৪১ বয়স : 26 লিঙ্গ : মহিলা	DCS0659961 ফটো উপলব্ধ
169 নাম : ফাতিমা বেগম স্বামীৰ নাম: মকই মিয়া ঘৰ নং : ১৪২ বয়স : 75 লিঙ্গ : মহিলা	DCS3740441 ফটো উপলব্ধ	# 170 নাম : স্বফিকুৰ ৰহমান পিতাৰ নাম: ফুৰমুজ আলী ঘৰ নং : ১৪২ বয়স : 65 লিঙ্গ : পুৰুষ	DCS3740407 ফটো উপলব্ধ	# 171 নাম : মায়ারুন নেছা স্বামীৰ নাম: স্বফিকুৰ ৰহমান ঘৰ নং : ১৪২ বয়স : 58 লিঙ্গ : মহিলা	DCS3740418 ফটো উপলব্ধ
172 নাম : তাজ উদ্দিন পিতাৰ নাম: স্বফিকুৰ ৰহমান ঘৰ নং : ১৪২ বয়স : 41 লিঙ্গ : পুৰুষ	DCS3740429 ফটো উপলব্ধ	# 173 নাম : মনোৱাৰা বেগম পিতাৰ নাম: স্বফিকুৰ ৰহমান ঘৰ নং : ১৪২ বয়স : 39 লিঙ্গ : মহিলা	DCS3740452 ফটো উপলব্ধ	174 নাম : ইয়াছমিন বেগম স্বামীৰ নাম: তাজ উদ্দিন ঘৰ নং : ১৪২ বয়স : 32 লিঙ্গ : মহিলা	DCS3744396 ফটো উপলব্ধ
175 নাম : আবিদা বেগম স্বামীৰ নাম: সাহাব উদ্দিন ঘৰ নং : 142 বয়স : 29 লিঙ্গ : মহিলা	DCS0620336 ফটো উপলব্ধ	176 নাম : তৈয়বা বেগম স্বামীৰ নাম: নাজিম উদ্দিন ঘৰ নং : 142 বয়স : 26 লিঙ্গ : মহিলা	DCS0559146 ফটো উপলব্ধ	177 নাম : বিলকিছ বেগম স্বামীৰ নাম: ইয়াকুব আলী ঘৰ নং : ১৪৩ বয়স : 50 লিঙ্গ : মহিলা	DCS3740485 ফটো উপলব্ধ
178 নাম : আমেদ উদ্দিন পিতাৰ নাম: ইয়াকুব আলী ঘৰ নং : 143 বয়স : 23 লিঙ্গ : পুৰুষ	DCS1424373 ফটো উপলব্ধ	179 নাম : ৰাজিব উদ্দিন পিতাৰ নাম: ইয়াকুব আলী ঘৰ নং : 143 বয়স : 21 লিঙ্গ : পুৰুষ	DUU0091850 ফটো উপলব্ধ	180 নাম : জামাল উদ্দিন পিতাৰ নাম: ইব্রাহিম আলী ঘৰ নং : ১৪৪ বয়স : 54 লিঙ্গ : পুৰুষ	DCS3740496 ফটো উপলব্ধ



181	DCS3740509	ফটো উপলব্ধ	182	DCS3740532	ফটো উপলব্ধ	183	DCS3740576	ফটো উপলব্ধ
নাম : বুকিয়া বেগম স্বামীৰ নাম: জামাল উদ্দিন ঘৰ নং : 188 বয়স : 42 লিঙ্গ : মহিলা			নাম : আব্দুল কৰিম পিতাৰ নাম: গনু মিঞা ঘৰ নং : 185 বয়স : 65 লিঙ্গ : পুৰুষ			নাম : ছুফিয়া বেগম স্বামীৰ নাম: আব্দুল কৰিম ঘৰ নং : 185 বয়স : 51 লিঙ্গ : মহিলা		
184	DCS3740612	ফটো উপলব্ধ	185	DCS0379503	ফটো উপলব্ধ	186	DCS0616839	ফটো উপলব্ধ
নাম : মোছলেহ উদ্দিন পিতাৰ নাম: আব্দুল কৰিম ঘৰ নং : 185 বয়স : 34 লিঙ্গ : পুৰুষ			নাম : মীৰজানা বেগম স্বামীৰ নাম: মোছলেহ উদ্দিন ঘৰ নং : 185 বয়স : 28 লিঙ্গ : মহিলা			নাম : আজহাৰ উদ্দিন পিতাৰ নাম: আব্দুল কৰিম ঘৰ নং : 185 বয়স : 26 লিঙ্গ : পুৰুষ		
187	DCS0530378	ফটো উপলব্ধ	188	DUU0090282	ফটো উপলব্ধ	189	DUU0091827	ফটো উপলব্ধ
নাম : মোঃ মিনহাজ উদ্দিন পিতাৰ নাম: মোঃ আব্দুল মজিদ ঘৰ নং : 145 বয়স : 26 লিঙ্গ : পুৰুষ			নাম : মিছ ছাবিনা বেগম স্বামীৰ নাম: মোঃ মিনহাজ উদ্দিন ঘৰ নং : 145 বয়স : 21 লিঙ্গ : মহিলা			নাম : জৰিফা কৌসৰ পিতাৰ নাম: আব্দুল ছামাদ ঘৰ নং : 145 বয়স : 21 লিঙ্গ : মহিলা		
190	DUU0119560	ফটো উপলব্ধ	191	DCS3740565	ফটো উপলব্ধ	192	DCS3740598	ফটো উপলব্ধ
নাম : মহম্মদ ইয়াছিব আৰাফাত পিতাৰ নাম: আব্দুল কালাম আজাদ ঘৰ নং : 145 বয়স : 19 লিঙ্গ : পুৰুষ			নাম : আব্দুল ছামাদ পিতাৰ নাম: গনু মিঞা ঘৰ নং : 185 বয়স : 52 লিঙ্গ : পুৰুষ			নাম : মার্জিনা বেগম স্বামীৰ নাম: আব্দুল ছামাদ ঘৰ নং : 185 বয়স : 42 লিঙ্গ : মহিলা		
193	DCS3740623	ফটো উপলব্ধ	194	DCS3740634	ফটো উপলব্ধ	195	DCS3740667	ফটো উপলব্ধ
নাম : কুলচুমা বেগম স্বামীৰ নাম: হানৈ মিঞা ঘৰ নং : 186 বয়স : 59 লিঙ্গ : মহিলা			নাম : জি যাউল হক পিতাৰ নাম: হানৈ মিঞা ঘৰ নং : 186 বয়স : 37 লিঙ্গ : পুৰুষ			নাম : খইতব্বুন নেছা স্বামীৰ নাম: বাক্ৰ মিয়া ঘৰ নং : 189 বয়স : 83 লিঙ্গ : মহিলা		
196	DCS3740678	ফটো উপলব্ধ	197	DCS3740656	ফটো উপলব্ধ	198	DCS3740689	ফটো উপলব্ধ
নাম : আফিয়া বেগম স্বামীৰ নাম: আব্দুল বৃপ ঘৰ নং : 189 বয়স : 49 লিঙ্গ : মহিলা			নাম : আব্দুল হামিদ পিতাৰ নাম: বাক্ৰ মিয়া ঘৰ নং : 189 বয়স : 46 লিঙ্গ : পুৰুষ			নাম : দিলৰাৰা বেগম স্বামীৰ নাম: আব্দুল হামিদ ঘৰ নং : 189 বয়স : 43 লিঙ্গ : মহিলা		
199	DCS0295535	ফটো উপলব্ধ	200	DCS0534545	ফটো উপলব্ধ	201	CBD3344975	ফটো উপলব্ধ
নাম : মহম্মদ আছাদুল হক পিতাৰ নাম: আব্দুল বৌফ ঘৰ নং : 189 বয়স : 31 লিঙ্গ : পুৰুষ			নাম : আফজল হোছেইন পিতাৰ নাম: আব্দুল বৌফ ঘৰ নং : 189 বয়স : 24 লিঙ্গ : পুৰুষ			নাম : মকছিনা বেগম স্বামীৰ নাম: আছাদুল হক ঘৰ নং : 147 বয়স : 23 লিঙ্গ : মহিলা		
E 202	DCS3740703	ফটো উপলব্ধ	203	DCS3740725	ফটো উপলব্ধ	204	DCS3740714	ফটো উপলব্ধ
নাম : সমৰতা বান ব্ৰি স্বামীৰ নাম: চিৰাজ উদ্দিন ঘৰ নং : 188 বয়স : 70 লিঙ্গ : মহিলা			নাম : ফজল হক পিতাৰ নাম: চিৰাজ উদ্দিন ঘৰ নং : 188 বয়স : 46 লিঙ্গ : পুৰুষ			নাম : নুৰুল হক পিতাৰ নাম: চিৰাজ উদ্দিন ঘৰ নং : 188 বয়স : 45 লিঙ্গ : পুৰুষ		
205	DCS3740758	ফটো উপলব্ধ	206	DCS3740769	ফটো উপলব্ধ	207	DCS0295865	ফটো উপলব্ধ
নাম : মইজুল হক পিতাৰ নাম: চিৰাজ উদ্দিন ঘৰ নং : 188 বয়স : 37 লিঙ্গ : পুৰুষ			নাম : আজনুৰী বেগম স্বামীৰ নাম: মইজুল হক ঘৰ নং : 188 বয়স : 36 লিঙ্গ : মহিলা			নাম : ছইদুল হক পিতাৰ নাম: চিৰাজ উদ্দিন ঘৰ নং : 188 বয়স : 28 লিঙ্গ : পুৰুষ		
208	DCS0625491	ফটো উপলব্ধ	209	DCS1561273	ফটো উপলব্ধ	210	DUU0007088	ফটো উপলব্ধ
নাম : মিনহাজ আলম পিতাৰ নাম: ফজল হক ঘৰ নং : 188 বয়স : 26 লিঙ্গ : পুৰুষ			নাম : তইব্বৰ বহমান পিতাৰ নাম: আব্দুল ছাত্তাৰ ঘৰ নং : 188 বয়স : 26 লিঙ্গ : পুৰুষ			নাম : আজিম আলম পিতাৰ নাম: ফজল হক ঘৰ নং : 148 বয়স : 24 লিঙ্গ : পুৰুষ		



211	DCS3740805	# 212	DCS3740816	# 213	DCS3740827
নাম : আমিনা খাতুন স্বামীৰ নাম : আব্দুল কাসেম ঘৰ নং : ১৪৯ বয়স : 79 লিঙ্গ : মহিলা	ফটো উপলব্ধ	নাম : আব্দুল আলিম পিতাৰ নাম : আব্দুল কাসেম ঘৰ নং : ১৪৯ বয়স : 48 লিঙ্গ : পুৰুষ	ফটো উপলব্ধ	নাম : নাজিমা খাতুন স্বামীৰ নাম : আব্দুল আলিম ঘৰ নং : ১৪৯ বয়স : 44 লিঙ্গ : মহিলা	ফটো উপলব্ধ
214	DCS3740838	215	DCS3740770	216	DCS3740781
নাম : জব্বাৰ আলী পিতাৰ নাম : আব্দুল কাসেম ঘৰ নং : ১৪৯ বয়স : 39 লিঙ্গ : পুৰুষ	ফটো উপলব্ধ	নাম : মজিবুল হক মাতৃৰ নাম : আমিনা খাতুন ঘৰ নং : ১৪৯ বয়স : 37 লিঙ্গ : পুৰুষ	ফটো উপলব্ধ	নাম : আব্দুল মল্লাছ পিতাৰ নাম : আব্দুল কাসেম ঘৰ নং : ১৪৯ বয়স : 37 লিঙ্গ : পুৰুষ	ফটো উপলব্ধ
217	DCS3740792	218	DCS3740849	219	DCS0296418
নাম : ইমৰানা বেগম স্বামীৰ নাম : আব্দুল মল্লাছ ঘৰ নং : ১৪৯ বয়স : 35 লিঙ্গ : মহিলা	ফটো উপলব্ধ	নাম : মহিবুৰ ৰহমান পিতাৰ নাম : আব্দুল কাসেম ঘৰ নং : ১৪৯ বয়স : 34 লিঙ্গ : পুৰুষ	ফটো উপলব্ধ	নাম : আচিয়া বেগম স্বামীৰ নাম : জব্বাৰ আলী ঘৰ নং : ১৪৯ বয়স : 31 লিঙ্গ : মহিলা	ফটো উপলব্ধ
220	DCS0296467	221	DCS0666693	# 222	DCS1811504
নাম : খাদিজা বেগম স্বামীৰ নাম : মজিবুল হক ঘৰ নং : ১৪৯ বয়স : 31 লিঙ্গ : মহিলা	ফটো উপলব্ধ	নাম : জহানাৰা বেগম স্বামীৰ নাম : মহিবুৰ ৰহমান ঘৰ নং : ১৪৯ বয়স : 25 লিঙ্গ : মহিলা	ফটো উপলব্ধ	নাম : ৰাজ উদ্দিন পিতাৰ নাম : আব্দুল আলীম ঘৰ নং : ১৪৯ বয়স : 23 লিঙ্গ : পুৰুষ	ফটো উপলব্ধ
223	DUU0024059	224	DCS3740850	225	DCS3740861
নাম : তাজ উদ্দিন পিতাৰ নাম : আব্দুল আলিম ঘৰ নং : 149 বয়স : 21 লিঙ্গ : পুৰুষ	ফটো উপলব্ধ	নাম : ছিদ্দিক আলী পিতাৰ নাম : জলিল মুনসী ঘৰ নং : ১৫০ বয়স : 75 লিঙ্গ : পুৰুষ	ফটো উপলব্ধ	নাম : ছাহেৰা বিবি স্বামীৰ নাম : ছিদ্দিক আলী ঘৰ নং : ১৫০ বয়স : 70 লিঙ্গ : মহিলা	ফটো উপলব্ধ
226	DCS3740872	227	DCS3740883	228	DCS0450676
নাম : বিলাল উদ্দিন পিতাৰ নাম : ছিদ্দিক আলী ঘৰ নং : ১৫০ বয়স : 40 লিঙ্গ : পুৰুষ	ফটো উপলব্ধ	নাম : আলাল উদ্দিন পিতাৰ নাম : ছিদ্দিক আলী ঘৰ নং : 150 বয়স : 39 লিঙ্গ : পুৰুষ	ফটো উপলব্ধ	নাম : আয়শা খাতুন স্বামীৰ নাম : বিলাল উদ্দিন ঘৰ নং : ১৫০ বয়স : 33 লিঙ্গ : মহিলা	ফটো উপলব্ধ
229	DCS0450668	230	DCS0297416	231	DCS0450775
নাম : বাহাৰ উদ্দিন পিতাৰ নাম : ছিদ্দিক আলী ঘৰ নং : ১৫০ বয়স : 32 লিঙ্গ : পুৰুষ	ফটো উপলব্ধ	নাম : জায়দা বেগম স্বামীৰ নাম : মোঃ আলাল উদ্দিন ঘৰ নং : 150 বয়স : 32 লিঙ্গ : মহিলা	ফটো উপলব্ধ	নাম : নিজাম উদ্দিন পিতাৰ নাম : ছিদ্দিক আলী ঘৰ নং : ১৫০ বয়স : 29 লিঙ্গ : পুৰুষ	ফটো উপলব্ধ
232	DCS1773043	233	DCS1627462	234	DCS3740894
নাম : সুহদা বেগম স্বামীৰ নাম : বাহাৰ উদ্দিন ঘৰ নং : ১৫০ বয়স : 24 লিঙ্গ : মহিলা	ফটো উপলব্ধ	নাম : আকলিমা খাতুন স্বামীৰ নাম : নিজাম উদ্দিন ঘৰ নং : 150 বয়স : 23 লিঙ্গ : মহিলা	ফটো উপলব্ধ	নাম : ইদ্রিছ আলী পিতাৰ নাম : জলিল মুন্সী ঘৰ নং : ১৫১ বয়স : 83 লিঙ্গ : পুৰুষ	ফটো উপলব্ধ
235	DCS3740930	236	DCS3740907	237	DCS3740941
নাম : সূৰ্য্যবান বিবি স্বামীৰ নাম : নুৰুল ইছলাম ঘৰ নং : ১৫১ বয়স : 65 লিঙ্গ : মহিলা	ফটো উপলব্ধ	নাম : ডালু বিবি স্বামীৰ নাম : ইদ্রিছ আলী ঘৰ নং : ১৫১ বয়স : 55 লিঙ্গ : মহিলা	ফটো উপলব্ধ	নাম : বুৰহান উদ্দিন পিতাৰ নাম : নুৰুল ইছলাম ঘৰ নং : ১৫১ বয়স : 38 লিঙ্গ : পুৰুষ	ফটো উপলব্ধ
238	DCS3740918	239	DCS2050706	240	DCS3740929
নাম : সাইদা বেগম পিতাৰ নাম : ইদ্রিছ আলী ঘৰ নং : ১৫১ বয়স : 37 লিঙ্গ : মহিলা	ফটো উপলব্ধ	নাম : ছামচান নেহাৰু পিতাৰ নাম : নুৰুল ইছলাম ঘৰ নং : ১৫১ বয়স : 37 লিঙ্গ : মহিলা	ফটো উপলব্ধ	নাম : ইনচান আলী পিতাৰ নাম : ইদ্রিছ আলী ঘৰ নং : ১৫১ বয়স : 36 লিঙ্গ : পুৰুষ	ফটো উপলব্ধ



241 নাম : মমতা বেগম স্বামীৰ নাম: বুৰহান উদ্দিন ঘৰ নং : ১৫১ বয়স : 36 লিঙ্গ : মহিলা	DCS2050682 ফটো উপলব্ধ	242 নাম : মোঃ ইছলাম উদ্দিন পিতাৰ নাম: নুৰুল ইছলাম ঘৰ নং : ১৫১ বয়স : 34 লিঙ্গ : পুৰুষ	DCS0298059 ফটো উপলব্ধ	243 নাম : ফুৰকান উদ্দিন পিতাৰ নাম: নুৰুল ইছলাম ঘৰ নং : ১৫১ বয়স : 25 লিঙ্গ : মহিলা	DCS0377234 ফটো উপলব্ধ
244 নাম : আব্দুল হামীদ মাতৃৰ নাম: বজব আলী ঘৰ নং : ১৫১ বয়স : 25 লিঙ্গ : পুৰুষ	DCS1714344 ফটো উপলব্ধ	245 নাম : এনাম হোছেইন পিতাৰ নাম: হিদ্ৰিছ আলী ঘৰ নং : ১৫১ বয়স : 23 লিঙ্গ : পুৰুষ	DCS0538157 ফটো উপলব্ধ	246 নাম : জামাল উদ্দিন পিতাৰ নাম: আফাজ উদ্দিন ঘৰ নং : ১৫২ বয়স : 62 লিঙ্গ : পুৰুষ	DCS3741035 ফটো উপলব্ধ
247 নাম : হাজেৰা খাতুন স্বামীৰ নাম: জামাল উদ্দিন ঘৰ নং : ১৫২ বয়স : 59 লিঙ্গ : মহিলা	DCS3741024 ফটো উপলব্ধ	248 নাম : কাফিয়া খাতুন স্বামীৰ নাম: চান মিঞা ঘৰ নং : ১৫২ বয়স : 55 লিঙ্গ : মহিলা	DCS3740963 ফটো উপলব্ধ	249 নাম : চান মিঞা পিতাৰ নাম: আফাজ উদ্দিন ঘৰ নং : ১৫২ বয়স : 55 লিঙ্গ : পুৰুষ	DCS3740952 ফটো উপলব্ধ
250 নাম : নজৰুল ইছলাম পিতাৰ নাম: আব্দুল কালাম ঘৰ নং : ১৫২ বয়স : 45 লিঙ্গ : পুৰুষ	DCS3740974 ফটো উপলব্ধ	251 নাম : হাবিজ উদ্দিন পিতাৰ নাম: মোঃ জামাল উদ্দিন ঘৰ নং : ১৫২ বয়স : 38 লিঙ্গ : পুৰুষ	DCS3741013 ফটো উপলব্ধ	252 নাম : মিনাৰা বেগম পিতাৰ নাম: জামাল উদ্দিন ঘৰ নং : ১৫২ বয়স : 36 লিঙ্গ : মহিলা	DCS3740996 ফটো উপলব্ধ
253 নাম : জোসনাৰা বেগম পিতাৰ নাম: জামাল উদ্দিন ঘৰ নং : ১৫২ বয়স : 36 লিঙ্গ : মহিলা	DCS3741002 ফটো উপলব্ধ	254 নাম : জবেদা খাতুন স্বামীৰ নাম: ফইজুল ইছলাম ঘৰ নং : ১৫২ বয়স : 34 লিঙ্গ : মহিলা	DCS3744750 ফটো উপলব্ধ	255 নাম : আমিনা বেগম স্বামীৰ নাম: মোঃ হাবিজ উদ্দিন ঘৰ নং : ১৫২ বয়স : 32 লিঙ্গ : মহিলা	DCS0298919 ফটো উপলব্ধ
256 নাম : সিৰাজুল ইছলাম পিতাৰ নাম: চান মিঞা ঘৰ নং : ১৫২ বয়স : 32 লিঙ্গ : পুৰুষ	DCS3744669 ফটো উপলব্ধ	257 নাম : আবিদা বেগম পিতাৰ নাম: জামাল উদ্দিন ঘৰ নং : ১৫২ বয়স : 26 লিঙ্গ : মহিলা	DCS0653238 ফটো উপলব্ধ	258 নাম : জাইদুল ইছলাম পিতাৰ নাম: ফইজুল ইছলাম ঘৰ নং : 152 বয়স : 20 লিঙ্গ : পুৰুষ	DUU0108134 ফটো উপলব্ধ
259 নাম : ফইজুল ইছলাম পিতাৰ নাম: আব্দুল কালাম ঘৰ নং : 152 ক বয়স : 35 লিঙ্গ : পুৰুষ	DCS3740985 ফটো উপলব্ধ	260 নাম : চহৰ আলী পিতাৰ নাম: জহুৰ উদ্দিন ঘৰ নং : ১৫৩ বয়স : 62 লিঙ্গ : পুৰুষ	DCS3741046 ফটো উপলব্ধ	261 নাম : তাহিৰুন নেছা স্বামীৰ নাম: চহৰ আলী ঘৰ নং : ১৫৩ বয়স : 58 লিঙ্গ : মহিলা	DCS3741057 ফটো উপলব্ধ
262 নাম : বচমত আলী পিতাৰ নাম: চহৰ আলী ঘৰ নং : ১৫৩ বয়স : 38 লিঙ্গ : পুৰুষ	DCS3741104 ফটো উপলব্ধ	263 নাম : মফিয়া খাতুন স্বামীৰ নাম: সৌকত আলী ঘৰ নং : ১৫৩ বয়স : 37 লিঙ্গ : মহিলা	DCS3741080 ফটো উপলব্ধ	264 নাম : জহানাৰা খাতুন স্বামীৰ নাম: বচমত আলী ঘৰ নং : 153 বয়স : 30 লিঙ্গ : মহিলা	DCS1563105 ফটো উপলব্ধ
265 নাম : হবীজা বেগম পিতাৰ নাম: চহৰ আলী ঘৰ নং : ১৫৩ বয়স : 28 লিঙ্গ : মহিলা	DCS1734128 ফটো উপলব্ধ	266 নাম : মুফি জা বেগম পিতাৰ নাম: চহৰ আলী ঘৰ নং : ১৫৩ বয়স : 28 লিঙ্গ : মহিলা	DCS1734177 ফটো উপলব্ধ	267 নাম : আনফৰ আলী পিতাৰ নাম: চহৰ আলী ঘৰ নং : ১৫৩ বয়স : 25 লিঙ্গ : পুৰুষ	DCS1773050 ফটো উপলব্ধ
268 নাম : বাবিয়া খাতুন স্বামীৰ নাম: কাসেম আলী ঘৰ নং : ১৫৪ বয়স : 70 লিঙ্গ : মহিলা	DCS3741115 ফটো উপলব্ধ	269 নাম : জাবেদা খাতুন স্বামীৰ নাম: কাসেম আলী ঘৰ নং : ১৫৪ বয়স : 56 লিঙ্গ : মহিলা	DCS3741126 ফটো উপলব্ধ	270 নাম : নিয়ামত আলী পিতাৰ নাম: কাসিম আলী ঘৰ নং : ১৫৪ বয়স : 41 লিঙ্গ : পুৰুষ	DCS3741137 ফটো উপলব্ধ



271	DCS3741160	ফটো উপলব্ধ	নাম : তৈয়ব আলী পিতাৰ নাম: কাসেম আলী ঘৰ নং : 158 বয়স : 37 লিঙ্গ : পুৰুষ
272	DCS3741148	ফটো উপলব্ধ	নাম : বুকছানা বেগম স্বামীৰ নাম: নিয়ামত আলী ঘৰ নং : 158 বয়স : 36 লিঙ্গ : মহিলা
273	DCS2050364	ফটো উপলব্ধ	নাম : চানফৰ আলী পিতাৰ নাম: কাসেম আলী ঘৰ নং : 158 বয়স : 33 লিঙ্গ : পুৰুষ
274	DCS0300426	ফটো উপলব্ধ	নাম : সাজিদা বেগম পিতাৰ নাম: কাসেম আলী ঘৰ নং : 158 বয়স : 32 লিঙ্গ : মহিলা
275	DCS0300517	ফটো উপলব্ধ	নাম : মোঃ ছাত্তাৰ আলী পিতাৰ নাম: কাসেম আলী ঘৰ নং : 158 বয়স : 32 লিঙ্গ : পুৰুষ
276	DCS0300848	ফটো উপলব্ধ	নাম : নাজিমা খাতুন স্বামীৰ নাম: মোঃ তৈয়ব আলী ঘৰ নং : 158 বয়স : 29 লিঙ্গ : মহিলা
277	DCS1373653	ফটো উপলব্ধ	নাম : কল্পনা বেগম স্বামীৰ নাম: চানফৰ আলী ঘৰ নং : 2 বয়স : 25 লিঙ্গ : মহিলা
278	DCS1763556	ফটো উপলব্ধ	নাম : অজিফা বেগম মাতৃৰ নাম: ৰব্বিআ খাতুন ঘৰ নং : 158 বয়স : 25 লিঙ্গ : মহিলা
279	DUU0090175	ফটো উপলব্ধ	নাম : ছাহিদা বেগম পিতাৰ নাম: কাসিম আলী ঘৰ নং : 154 বয়স : 22 লিঙ্গ : মহিলা
280	DUU0042465	ফটো উপলব্ধ	নাম : মৰম আলী পিতাৰ নাম: নিয়ামত আলী ঘৰ নং : 154 বয়স : 20 লিঙ্গ : পুৰুষ
281	DCS3741171	ফটো উপলব্ধ	নাম : আব্দুল হাসিম পিতাৰ নাম: হাচেন আলী ঘৰ নং : 155 বয়স : 49 লিঙ্গ : পুৰুষ
282	DCS3741182	ফটো উপলব্ধ	নাম : তাৰা বান স্বামীৰ নাম: আব্দুল হাসিম ঘৰ নং : 155 বয়স : 43 লিঙ্গ : মহিলা
283	DCS1481852	ফটো উপলব্ধ	নাম : হুসনাৰা বেগম পিতাৰ নাম: আব্দুল হাসিম ঘৰ নং : 155 বয়স : 26 লিঙ্গ : মহিলা
284	DCS1620111	ফটো উপলব্ধ	নাম : মহঃ তাহিৰ আলী পিতাৰ নাম: আব্দুল হাসিম ঘৰ নং : 155 বয়স : 24 লিঙ্গ : পুৰুষ
285	DCS1911254	ফটো উপলব্ধ	নাম : মোফ জা খাতুন স্বামীৰ নাম: মহঃ তাহিৰ আলী ঘৰ নং : 155 বয়স : 24 লিঙ্গ : মহিলা
286	DUU0105338	ফটো উপলব্ধ	নাম : মহৰ আলী পিতাৰ নাম: আব্দুল হাসিম ঘৰ নং : 155 বয়স : 21 লিঙ্গ : পুৰুষ
287	DCS3741193	ফটো উপলব্ধ	নাম : তহুৰা খাতুন স্বামীৰ নাম: খাইৰুজ জামান ঘৰ নং : 156 বয়স : 70 লিঙ্গ : মহিলা
# 288	DCS3741206	ফটো উপলব্ধ	নাম : তৈয়বৰ ৰহমান পিতাৰ নাম: খাইৰুজ জামান ঘৰ নং : 156 বয়স : 45 লিঙ্গ : পুৰুষ
289	DCS3741217	ফটো উপলব্ধ	নাম : ছেলিমা বেগম স্বামীৰ নাম: তৈয়বৰ ৰহমান ঘৰ নং : 156 বয়স : 41 লিঙ্গ : মহিলা
290	DCS6314280	ফটো উপলব্ধ	নাম : ছাইফুল ৰহমান পিতাৰ নাম: তৈয়বৰ ৰহমান ঘৰ নং : 156 বয়স : 22 লিঙ্গ : পুৰুষ
291	DUU0224956	ফটো উপলব্ধ	নাম : তাজমিনা বেগম পিতাৰ নাম: তৈয়বৰ ৰহমান ঘৰ নং : 156 বয়স : 19 লিঙ্গ : মহিলা
292	DCS3741228	ফটো উপলব্ধ	নাম : নুৰুল ইছলাম পিতাৰ নাম: নুৰ আহমেদ ঘৰ নং : 159 বয়স : 55 লিঙ্গ : পুৰুষ
293	DCS3741239	ফটো উপলব্ধ	নাম : বান বেগম স্বামীৰ নাম: নুৰুল ইছলাম ঘৰ নং : 159 বয়স : 50 লিঙ্গ : মহিলা
294	DCS0536284	ফটো উপলব্ধ	নাম : ছফিউল ইছলাম পিতাৰ নাম: নুৰুল ইছলাম ঘৰ নং : 159 বয়স : 24 লিঙ্গ : পুৰুষ
295	DUU0143347	ফটো উপলব্ধ	নাম : ৰকিবুল ইছলাম পিতাৰ নাম: নুৰুল ইছলাম ইছলাম ঘৰ নং : 157 বয়স : 19 লিঙ্গ : পুৰুষ
296	DCS3741273	ফটো উপলব্ধ	নাম : নজৰুল ইছলাম পিতাৰ নাম: নুৰ মুহম্মদ ঘৰ নং : 158 বয়স : 48 লিঙ্গ : পুৰুষ
297	DCS3741319	ফটো উপলব্ধ	নাম : চুলতানা বেগম স্বামীৰ নাম: নজৰুল ইছলাম ঘৰ নং : 158 বয়স : 41 লিঙ্গ : মহিলা
# 298	DCS3741295	ফটো উপলব্ধ	নাম : মহম্মদ চিৰাজুল ইছলাম পিতাৰ নাম: নুৰ মহীম্মদ ঘৰ নং : 158 বয়স : 41 লিঙ্গ : পুৰুষ
299	DCS0451856	ফটো উপলব্ধ	নাম : চুলতানা বেগম স্বামীৰ নাম: ছিৰাজুল ইছলাম ঘৰ নং : 158 বয়স : 30 লিঙ্গ : মহিলা
S 300	DUU0090167	ফটো উপলব্ধ	নাম : হাচিনা বেগম পিতাৰ নাম: ফয়জুল ইছলাম ঘৰ নং : 158 বয়স : 20 লিঙ্গ : মহিলা



301 নাম : সাইদা খাতুন স্বামীৰ নাম : আব্দুল নুৰ ঘৰ নং : ১৫৯ বয়স : 59 লিঙ্গ : মহিলা	DCS3741353 ফটো উপলব্ধ	302 নাম : বহিমা বেগম স্বামীৰ নাম : আব্দুল কাদিৰ ঘৰ নং : ১৫৯ বয়স : 45 লিঙ্গ : মহিলা	DCS3741386 ফটো উপলব্ধ	303 নাম : নজৰুল ইছলাম পিতাৰ নাম : আব্দুল নুৰ ঘৰ নং : ১৫৯ বয়স : 42 লিঙ্গ : পুৰুষ	DCS3741364 ফটো উপলব্ধ
304 নাম : জাহিৰুল ইছলাম পিতাৰ নাম : আব্দুল নুৰ ঘৰ নং : ১৫৯ বয়স : 37 লিঙ্গ : পুৰুষ	DCS3741397 ফটো উপলব্ধ	# 305 নাম : মোছাঃ পৰমিনা বেগম স্বামীৰ নাম : নজৰুল ইছলাম ঘৰ নং : ১৫৯ বয়স : 35 লিঙ্গ : মহিলা	DCS3741400 ফটো উপলব্ধ	306 নাম : কৌছৰা বেগম স্বামীৰ নাম : জাহিৰুল ইসলাম ঘৰ নং : ১৫৯ বয়স : 31 লিঙ্গ : মহিলা	DCS0304568 ফটো উপলব্ধ
307 নাম : হাছিনা বেগম স্বামীৰ নাম : জাবাবুল ইসলাম ঘৰ নং : ১৫৯ বয়স : 27 লিঙ্গ : মহিলা	DCS0504860 ফটো উপলব্ধ	308 নাম : জবাবুল ইছলাম পিতাৰ নাম : আব্দুল কাদিৰ ঘৰ নং : ১৫৯ বয়স : 26 লিঙ্গ : পুৰুষ	DCS0376913 ফটো উপলব্ধ	309 নাম : জামিনা খাতুন স্বামীৰ নাম : আবৌল হোছেইন ঘৰ নং : ১৬০ বয়স : 80 লিঙ্গ : মহিলা	DCS3741422 ফটো উপলব্ধ
310 নাম : আব্দুল শুকুৰ পিতাৰ নাম : আব্দুল হোছেইন ঘৰ নং : 160 বয়স : 53 লিঙ্গ : পুৰুষ	DCS3741433 ফটো উপলব্ধ	311 নাম : বাহিদা খাতুন স্বামীৰ নাম : আব্দুল শুকুৰ ঘৰ নং : 160 বয়স : 50 লিঙ্গ : মহিলা	DCS3741444 ফটো উপলব্ধ	312 নাম : আব্দুল মালেক পিতাৰ নাম : আবুল হোছন ঘৰ নং : ১৬০ বয়স : 43 লিঙ্গ : পুৰুষ	DCS3741466 ফটো উপলব্ধ
313 নাম : আব্দুৰ বসিদ পিতাৰ নাম : আবুল হোছেইন ঘৰ নং : ১৬০ বয়স : 39 লিঙ্গ : পুৰুষ	DCS3741502 ফটো উপলব্ধ	314 নাম : মোছাঃ জলেখা বেগম স্বামীৰ নাম : আব্দুল মালেক ঘৰ নং : ১৬০ বয়স : 37 লিঙ্গ : মহিলা	DCS3741524 ফটো উপলব্ধ	315 নাম : মাফিয়া বেগম অন্যান্য : আব্দুল হানিফ ঘৰ নং : 160 বয়স : 34 লিঙ্গ : মহিলা	DCS2045547 ফটো উপলব্ধ
316 নাম : ফাৰুক উদ্দিন পিতাৰ নাম : আবুল হোছেইন ঘৰ নং : ১৬০ বয়স : 30 লিঙ্গ : পুৰুষ	DCS0452409 ফটো উপলব্ধ	317 নাম : চুলতান হোছেইন পিতাৰ নাম : আব্দুল শুকুৰ ঘৰ নং : 160 বয়স : 27 লিঙ্গ : পুৰুষ	DCS0637736 ফটো উপলব্ধ	318 নাম : ইকবাল হোছেইন পিতাৰ নাম : আব্দুল শুকুৰ ঘৰ নং : 160 বয়স : 23 লিঙ্গ : পুৰুষ	DCS1472778 ফটো উপলব্ধ
319 নাম : আলী ৰাজা পিতাৰ নাম : আসদ আলী ঘৰ নং : ১৬১ বয়স : 63 লিঙ্গ : পুৰুষ	DCS6741306 ফটো উপলব্ধ	320 নাম : জাহিদা বেগম স্বামীৰ নাম : আলী ৰাজা ঘৰ নং : ১৬১ বয়স : 50 লিঙ্গ : মহিলা	DCS6740756 ফটো উপলব্ধ	321 নাম : আলী আহমদ পিতাৰ নাম : আলী ৰাজা ঘৰ নং : ১৬১ বয়স : 36 লিঙ্গ : পুৰুষ	DCS2065965 ফটো উপলব্ধ
322 নাম : আবিদা খাতুন পিতাৰ নাম : আলী ৰাজা ঘৰ নং : ১৬১ বয়স : 26 লিঙ্গ : মহিলা	DCS0568550 ফটো উপলব্ধ	323 নাম : পৰেশ চন্দ্ৰ মজুমদাৰ পিতাৰ নাম : ক্ষিতীশ মজুমদাৰ ঘৰ নং : ১৬২ বয়স : 46 লিঙ্গ : পুৰুষ	DCS3741568 ফটো উপলব্ধ	324 নাম : মামনি বানী মজুমদাৰ স্বামীৰ নাম : পৰেশ চন্দ্ৰ মজুমদাৰ ঘৰ নং : ১৬২ বয়স : 32 লিঙ্গ : মহিলা	DCS0306829 ফটো উপলব্ধ
325 নাম : কাৰ্তিক চন্দ্ৰ মজুমদাৰ পিতাৰ নাম : ক্ষিতীশ চন্দ্ৰ মজুমদাৰ ঘৰ নং : ১৬৩ বয়স : 61 লিঙ্গ : পুৰুষ	DCS3741579 ফটো উপলব্ধ	326 নাম : অঞ্জুৰানী মজুমদাৰ স্বামীৰ নাম : কাৰ্তিকচন্দ্ৰ মজুমদাৰ ঘৰ নং : ১৬৩ বয়স : 46 লিঙ্গ : মহিলা	DCS3741580 ফটো উপলব্ধ	327 নাম : ৰাহুল মজুমদাৰ পিতাৰ নাম : কাৰ্তিক মজুমদাৰ ঘৰ নং : ১৬৩ বয়স : 32 লিঙ্গ : পুৰুষ	DCS2050262 ফটো উপলব্ধ
328 নাম : ৰাকেশ মজুমদাৰ পিতাৰ নাম : কাৰ্তিক চন্দ্ৰ মজুমদাৰ ঘৰ নং : ১৬৩ বয়স : 29 লিঙ্গ : পুৰুষ	DCS0071498 ফটো উপলব্ধ	329 নাম : মনীশা দাস মজুমদাৰ স্বামীৰ নাম : ৰাকেশ মজুমদাৰ ঘৰ নং : ১৬৩ বয়স : 28 লিঙ্গ : মহিলা	KZG0232918 ফটো উপলব্ধ	330 নাম : ছকিনা খাতুন স্বামীৰ নাম : আব্দুল গনি ঘৰ নং : ১৬৪ বয়স : 51 লিঙ্গ : মহিলা	DCS3741604 ফটো উপলব্ধ



331 নাম : আব্দুল বহিম পিতাৰ নাম: আব্দুল গনি ঘৰ নং : 164 বয়স : 47 লিঙ্গ : পুৰুষ	DCS3741615 ফটো উপলব্ধ	332 নাম : ইয়াছমিনা বেগম স্বামীৰ নাম: আব্দুল বহিম ঘৰ নং : 164 বয়স : 36 লিঙ্গ : মহিলা	DCS0307918 ফটো উপলব্ধ	333 নাম : দিলোৱাৰ হুছেইন পিতাৰ নাম: আব্দুল গনি ঘৰ নং : 168 বয়স : 33 লিঙ্গ : পুৰুষ	DCS3744705 ফটো উপলব্ধ
334 নাম : ছালেমা খাতুন পিতাৰ নাম: আব্দুল গনি ঘৰ নং : 168 বয়স : 30 লিঙ্গ : মহিলা	DCS0637934 ফটো উপলব্ধ	335 নাম : ফাতিমা বেগম পিতাৰ নাম: মোঃ নুৰুল ইছলাম ঘৰ নং : 164 বয়স : 27 লিঙ্গ : মহিলা	DCS0546374 ফটো উপলব্ধ	336 নাম : জাকিৰ হুছেইন পিতাৰ নাম: আব্দুল গনী ঘৰ নং : 168 বয়স : 24 লিঙ্গ : পুৰুষ	DCS1477280 ফটো উপলব্ধ
E 337 নাম : মুকলেচুৰ বহমান পিতাৰ নাম: বশন আলী ঘৰ নং : 165 বয়স : 64 লিঙ্গ : পুৰুষ	DCS3741648 ফটো উপলব্ধ	338 নাম : বমজা বেগম স্বামীৰ নাম: মুকলেচুৰ বহমান ঘৰ নং : 165 বয়স : 62 লিঙ্গ : মহিলা	DCS3741659 ফটো উপলব্ধ	339 নাম : আৰ্শাদ আলী পিতাৰ নাম: বশন আলী ঘৰ নং : 165 বয়স : 59 লিঙ্গ : পুৰুষ	DCS3741626 ফটো উপলব্ধ
340 নাম : জমিলা খাতুন স্বামীৰ নাম: আৰ্শাদ আলী ঘৰ নং : 165 বয়স : 50 লিঙ্গ : মহিলা	DCS3741637 ফটো উপলব্ধ	341 নাম : আহমাদ আলী পিতাৰ নাম: মুকলেচুৰ বহমান ঘৰ নং : 165 বয়স : 39 লিঙ্গ : পুৰুষ	DCS3741660 ফটো উপলব্ধ	#2 342 নাম : ফৰিদ আলী পিতাৰ নাম: আৰ্শাদ আলী ঘৰ নং : 165 বয়স : 36 লিঙ্গ : পুৰুষ	DCS0453027 ফটো উপলব্ধ
343 নাম : অল্শা বেগম স্বামীৰ নাম: ইছাক আলী বহমান ঘৰ নং : 165 বয়স : 33 লিঙ্গ : মহিলা	DUU0021931 ফটো উপলব্ধ	344 নাম : ৰবিউল হুছেইন পিতাৰ নাম: মুকলেচুৰ বহমান ঘৰ নং : 165 বয়স : 32 লিঙ্গ : পুৰুষ	DCS3744578 ফটো উপলব্ধ	345 নাম : ৰমজান আলী পিতাৰ নাম: আৰ্শাদ আলী ঘৰ নং : 165 বয়স : 32 লিঙ্গ : পুৰুষ	DCS3744625 ফটো উপলব্ধ
346 নাম : নাচিমা বেগম স্বামীৰ নাম: আহমদ আলী ঘৰ নং : 165 বয়স : 32 লিঙ্গ : মহিলা	DCS1564111 ফটো উপলব্ধ	347 নাম : মৰজীনা বেগম স্বামীৰ নাম: ৰমজান আলী ঘৰ নং : 165 বয়স : 31 লিঙ্গ : মহিলা	DCS0453076 ফটো উপলব্ধ	348 নাম : ৰকিব আলী পিতাৰ নাম: আৰ্শাদ আলী ঘৰ নং : 165 বয়স : 29 লিঙ্গ : পুৰুষ	DCS0073395 ফটো উপলব্ধ
349 নাম : ৰেশমা বেগম স্বামীৰ নাম: ফৰিদ আলী ঘৰ নং : 165 বয়স : 29 লিঙ্গ : মহিলা	DCS0453167 ফটো উপলব্ধ	350 নাম : মুজিবৰ বহমান পিতাৰ নাম: মুকলেচুৰ বহমান ঘৰ নং : 165 বয়স : 28 লিঙ্গ : পুৰুষ	DCS0309039 ফটো উপলব্ধ	351 নাম : ছফৰ আলী পিতাৰ নাম: আৰ্শাদ আলী ঘৰ নং : 165 বয়স : 27 লিঙ্গ : পুৰুষ	DCS0320283 ফটো উপলব্ধ
352 নাম : দিলাৰা বেগম স্বামীৰ নাম: ৰকিব আলী ঘৰ নং : 165 বয়স : 27 লিঙ্গ : মহিলা	DCS1472497 ফটো উপলব্ধ	353 নাম : ইকবাল আলী পিতাৰ নাম: আৰ্শাদ আলী ঘৰ নং : 165 বয়স : 26 লিঙ্গ : পুৰুষ	DCS1472463 ফটো উপলব্ধ	354 নাম : নাজমা বেগম স্বামীৰ নাম: ছফৰ আলী ঘৰ নং : 165 বয়স : 24 লিঙ্গ : মহিলা	DUU0049650 ফটো উপলব্ধ
355 নাম : চুহানা বেগম স্বামীৰ নাম: মঃ ইকবাল আলী ঘৰ নং : 165 বয়স : 23 লিঙ্গ : মহিলা	DUU0049536 ফটো উপলব্ধ	356 নাম : আফজা বেগম পিতাৰ নাম: আৰ্শাদ আলী ঘৰ নং : 165 বয়স : 21 লিঙ্গ : মহিলা	DUU0049577 ফটো উপলব্ধ	357 নাম : মুস্তফা পিতাৰ নাম: আব্দুল গনি ঘৰ নং : 166 বয়স : 47 লিঙ্গ : পুৰুষ	DCS3741682 ফটো উপলব্ধ
358 নাম : ৰহিমা বেগম স্বামীৰ নাম: মুস্তফা ঘৰ নং : 166 বয়স : 39 লিঙ্গ : মহিলা	DCS3741693 ফটো উপলব্ধ	359 নাম : আব্দুল শুকুৰ পিতাৰ নাম: আব্দুল গনি ঘৰ নং : 169 বয়স : 42 লিঙ্গ : পুৰুষ	DCS3741706 ফটো উপলব্ধ	360 নাম : হজৰত আলী পিতাৰ নাম: চুৰত আলী ঘৰ নং : 168 বয়স : 59 লিঙ্গ : পুৰুষ	DCS3741728 ফটো উপলব্ধ



361 নাম : কুলচুমা খাতুন স্বামীৰ নাম: হজৰত আলী ঘৰ নং : ১৬৮ বয়স : 54 লিঙ্গ : মহিলা	DCS3741739 ফটো উপলব্ধ	362 নাম : ববিকুল ইছলাম পিতাৰ নাম: হজৰত আলী ঘৰ নং : ১৬৮ বয়স : 32 লিঙ্গ : পুৰুষ	DCS0310888 ফটো উপলব্ধ	363 নাম : ছহিদুল ইছলাম পিতাৰ নাম: হজৰত আলী ঘৰ নং : ১৬৮ বয়স : 31 লিঙ্গ : পুৰুষ	DCS0075697 ফটো উপলব্ধ
364 নাম : আজিজুল ইছলাম পিতাৰ নাম: হজৰত আলী ঘৰ নং : 168 বয়স : 24 লিঙ্গ : পুৰুষ	DCS1564160 ফটো উপলব্ধ	365 নাম : তাইজুল ইছলাম পিতাৰ নাম: হজৰত আলী ঘৰ নং : 168 বয়স : 20 লিঙ্গ : পুৰুষ	DUU0188060 ফটো উপলব্ধ	366 নাম : বেজিয়া খাতুন স্বামীৰ নাম: ফয়জুৰ ৰহমান ঘৰ নং : ১৬৯ বয়স : 51 লিঙ্গ : মহিলা	DCS3741740 ফটো উপলব্ধ
367 নাম : ওচমান আলী পিতাৰ নাম: শুকুৰ আলী ঘৰ নং : ১৬৯ বয়স : 40 লিঙ্গ : পুৰুষ	DCS0311746 ফটো উপলব্ধ	368 নাম : হালিমা খাতুন পিতাৰ নাম: শুকুৰ আলী ঘৰ নং : ১৬৯ বয়স : 27 লিঙ্গ : মহিলা	DCS0312496 ফটো উপলব্ধ	369 নাম : কুলচুমা খাতুন পিতাৰ নাম: শুকুৰ আলী ঘৰ নং : ১৬৯ বয়স : 26 লিঙ্গ : মহিলা	DCS0493379 ফটো উপলব্ধ
370 নাম : মাৰজিনা খাতুন পিতাৰ নাম: শুকুৰ আলী ঘৰ নং : ১৬৯ বয়স : 24 লিঙ্গ : পুৰুষ	DCS0493726 ফটো উপলব্ধ	371 নাম : ৰছিদা খাতুন পিতাৰ নাম: শুকুৰ আলী ঘৰ নং : ১৬৯ বয়স : 24 লিঙ্গ : মহিলা	DCS0493742 ফটো উপলব্ধ	372 নাম : মিনাৰা বেগম স্বামীৰ নাম: উচমান আলী ঘৰ নং : 169, খন্ড নং- 39 বয়স : 44 লিঙ্গ : মহিলা	CBD0009351 ফটো উপলব্ধ
373 নাম : শাইনা বেগম পিতাৰ নাম: ওচমান আলী ঘৰ নং : 169, খন্ড নং- 39 বয়স : 23 লিঙ্গ : মহিলা	DCS6308050 ফটো উপলব্ধ	374 নাম : জৰিনা খাতুন স্বামীৰ নাম: চাহাব উদ্দিন ঘৰ নং : ১৭০ বয়স : 54 লিঙ্গ : মহিলা	DCS3741784 ফটো উপলব্ধ	375 নাম : ইছলাম উদ্দিন পিতাৰ নাম: সাহাব উদ্দিন ঘৰ নং : ১৭০ বয়স : 33 লিঙ্গ : পুৰুষ	DCS0313387 ফটো উপলব্ধ
376 নাম : আচমা খাতুন পিতাৰ নাম: চাহাব উদ্দিন ঘৰ নং : ১৭০ বয়স : 33 লিঙ্গ : মহিলা	DCS1752526 ফটো উপলব্ধ	377 নাম : জামাল উদ্দিন পিতাৰ নাম: চাহাব উদ্দিন ঘৰ নং : ১৭০ বয়স : 31 লিঙ্গ : পুৰুষ	DCS0150292 ফটো উপলব্ধ	# 378 নাম : কমলা বেগম পিতাৰ নাম: চাহাব উদ্দিন ঘৰ নং : ১৭০ বয়স : 24 লিঙ্গ : মহিলা	DCS0491662 ফটো উপলব্ধ
379 নাম : মহঃ নিজাম উদ্দীন পিতাৰ নাম: চাহাব উদ্দীন ঘৰ নং : ১৭০ বয়স : 23 লিঙ্গ : পুৰুষ	DCS1472380 ফটো উপলব্ধ	380 নাম : লাচিমাহ খাতুন পিতাৰ নাম: চাহাব উদ্দিন ঘৰ নং : 170 বয়স : 19 লিঙ্গ : মহিলা	DUU0164806 ফটো উপলব্ধ	381 নাম : সাবিত্ৰী শীল স্বামীৰ নাম: সুভাষ শীল ঘৰ নং : ১৭১ বয়স : 57 লিঙ্গ : মহিলা	DCS3741808 ফটো উপলব্ধ
382 নাম : জয়দেব শীল পিতাৰ নাম: সুভাষ চন্দ্ৰ শীল ঘৰ নং : ১৭১ বয়স : 34 লিঙ্গ : পুৰুষ	DCS3744567 ফটো উপলব্ধ	383 নাম : সৃজীত শীল পিতাৰ নাম: সুভাষ শীল ঘৰ নং : 172 বয়স : 41 লিঙ্গ : পুৰুষ	DCS3741819 ফটো উপলব্ধ	384 নাম : ববি শীল স্বামীৰ নাম: সৃজীত শীল ঘৰ নং : 172 বয়স : 33 লিঙ্গ : মহিলা	DCS0314229 ফটো উপলব্ধ
385 নাম : ৰূপশী বালা শীল স্বামীৰ নাম: নৰেন্দ্ৰ কুমাৰ শীল ঘৰ নং : ১৭৩ বয়স : 79 লিঙ্গ : মহিলা	DCS3741853 ফটো উপলব্ধ	386 নাম : কাৰ্তিক কুমাৰ শীল পিতাৰ নাম: নৰেন্দ্ৰ কুমাৰ শীল ঘৰ নং : ১৭৩ বয়স : 50 লিঙ্গ : পুৰুষ	DCS3741864 ফটো উপলব্ধ	387 নাম : জুনাকী ৰানি শীল স্বামীৰ নাম: কাৰ্তিক কুমাৰ শীল ঘৰ নং : ১৭৩ বয়স : 44 লিঙ্গ : মহিলা	DCS3741886 ফটো উপলব্ধ
388 নাম : ৰাকেশ শীল পিতাৰ নাম: কাৰ্তিক কুমাৰ শীল ঘৰ নং : 173 বয়স : 21 লিঙ্গ : পুৰুষ	DUU0059493 ফটো উপলব্ধ	389 নাম : জীবনু বালা শীল স্বামীৰ নাম: ব্ৰজলাল শীল ঘৰ নং : ১৭৪ বয়স : 57 লিঙ্গ : মহিলা	DCS3741900 ফটো উপলব্ধ	390 নাম : আব্দুল শুকুৰ পিতাৰ নাম: ইয়াকুব আলী ঘৰ নং : 175 বয়স : 85 লিঙ্গ : পুৰুষ	DCS6310528 ফটো উপলব্ধ



391 নাম : আহমেদ আলী পিতাৰ নাম: ৰছিদ আলী ঘৰ নং : 175 বয়স : 85 লিঙ্গ : পুৰুষ	DCS0368548 ফটো উপলব্ধ	#2 392 নাম : আকতাৰ আলী শেখ পিতাৰ নাম: আব্দুল চুবান ঘৰ নং : 195 বয়স : 68 লিঙ্গ : পুৰুষ	DCS3741911 ফটো উপলব্ধ	393 নাম : হেলিম তালুকদাৰ পিতাৰ নাম: আব্দুল শুক্কৰ তালুকদাৰ ঘৰ নং : 175 বয়স : 39 লিঙ্গ : পুৰুষ	DCS6310817 ফটো উপলব্ধ
394 নাম : বাবুল হুছেইন তালুকদাৰ পিতাৰ নাম: আব্দুল শুক্কৰ তালুকদাৰ ঘৰ নং : 175 বয়স : 34 লিঙ্গ : পুৰুষ	DCS6310791 ফটো উপলব্ধ	395 নাম : নাজমা বেগম তালুকদাৰ স্বামীৰ নাম: হেলিম তালুকদাৰ ঘৰ নং : 195 বয়স : 34 লিঙ্গ : মহিলা	DUU0190025 ফটো উপলব্ধ	396 নাম : ইছাক আলী পিতাৰ নাম: আকতাৰ আলী শেখ ঘৰ নং : 195 বয়স : 33 লিঙ্গ : পুৰুষ	DCS3744363 ফটো উপলব্ধ
397 নাম : মিঠ সাহা স্বামীৰ নাম: বাবুল হুছেইন তালুকদাৰ ঘৰ নং : 175 বয়স : 33 লিঙ্গ : মহিলা	DCS6310775 ফটো উপলব্ধ	398 নাম : নাজিমা বেগম স্বামীৰ নাম: উছাক আলী ঘৰ নং : 195 বয়স : 29 লিঙ্গ : মহিলা	DCS0081976 ফটো উপলব্ধ	399 নাম : তচলিমা খাতুন স্বামীৰ নাম: শাহেদ আলী ঘৰ নং : 195 বয়স : 28 লিঙ্গ : মহিলা	DCS0616086 ফটো উপলব্ধ
400 নাম : শাহেদ আলী পিতাৰ নাম: আকতাৰ আলী শেখ ঘৰ নং : 195 বয়স : 28 লিঙ্গ : পুৰুষ	DCS0082297 ফটো উপলব্ধ	401 নাম : জেচমিনা বেগম পিতাৰ নাম: আকতাৰ আলী ঘৰ নং : 195 বয়স : 25 লিঙ্গ : মহিলা	DCS0661918 ফটো উপলব্ধ	402 নাম : মুৰ্শিদা বেগম পিতাৰ নাম: আকতাৰ আলী শেখ ঘৰ নং : 175 বয়স : 20 লিঙ্গ : মহিলা	DUU0034082 ফটো উপলব্ধ
403 নাম : মফিত উদ্দিন পিতাৰ নাম: আহমেদ আলী ঘৰ নং : 175 বয়স : 38 লিঙ্গ : পুৰুষ	DCS0368605 ফটো উপলব্ধ	404 নাম : তৈয়ব আলী পিতাৰ নাম: আক্তাৰ আলী শেখ ঘৰ নং : 175 বয়স : 35 লিঙ্গ : পুৰুষ	DCS3741933 ফটো উপলব্ধ	405 নাম : ছালমা বেগম স্বামীৰ নাম: তৈয়ব আলী ঘৰ নং : 175 বয়স : 33 লিঙ্গ : মহিলা	DCS2050660 ফটো উপলব্ধ
# 406 নাম : অজফা খাতুন স্বামীৰ নাম: চফৰ উদ্দিন ঘৰ নং : 196 বয়স : 60 লিঙ্গ : মহিলা	DCS3741955 ফটো উপলব্ধ	# 407 নাম : বুল আমিন পিতাৰ নাম: চামচ উদ্দিন ঘৰ নং : 196 বয়স : 42 লিঙ্গ : পুৰুষ	DCS3742005 ফটো উপলব্ধ	408 নাম : ৰমিচা খাতুন পিতাৰ নাম: চফৰ উদ্দিন ঘৰ নং : 196 বয়স : 42 লিঙ্গ : মহিলা	DCS3741966 ফটো উপলব্ধ
409 নাম : মজিবুৰ ৰহমান পিতাৰ নাম: জমিৰ উদ্দিন ঘৰ নং : 196 বয়স : 40 লিঙ্গ : পুৰুষ	DCS3741988 ফটো উপলব্ধ	# 410 নাম : ৰবিজা খাতুন স্বামীৰ নাম: বুল আমিন ঘৰ নং : 196 বয়স : 41 লিঙ্গ : মহিলা	DCS3741977 ফটো উপলব্ধ	# 411 নাম : ৰহিমা বেগম স্বামীৰ নাম: জিয়াবুৰ ৰহমান ঘৰ নং : 196 বয়স : 36 লিঙ্গ : মহিলা	DCS3742016 ফটো উপলব্ধ
412 নাম : ছামচন নেহাৰ স্বামীৰ নাম: মজিবুৰ ৰহমান ঘৰ নং : 196 বয়স : 36 লিঙ্গ : মহিলা	DCS3744772 ফটো উপলব্ধ	413 নাম : তাইজুল ইছলাম পিতাৰ নাম: হাতেম আলী ঘৰ নং : 196 বয়স : 30 লিঙ্গ : পুৰুষ	DCS0318097 ফটো উপলব্ধ	414 নাম : হাছিনা বেগম পিতাৰ নাম: মৃত হাতেম আলী ঘৰ নং : 196 বয়স : 24 লিঙ্গ : মহিলা	DCS0480574 ফটো উপলব্ধ
415 নাম : মহিবুৰ ৰহমান পিতাৰ নাম: জিয়াবুৰ ৰহমান ঘৰ নং : 176 বয়স : 24 লিঙ্গ : পুৰুষ	DUU0193599 ফটো উপলব্ধ	416 নাম : আইনুল হক পিতাৰ নাম: বুল আমিন ঘৰ নং : 176 বয়স : 21 লিঙ্গ : পুৰুষ	DUU0020024 ফটো উপলব্ধ	417 নাম : ৰাসিদা বেগম পিতাৰ নাম: বুল আমিন ঘৰ নং : 176 বয়স : 21 লিঙ্গ : মহিলা	DUU0021394 ফটো উপলব্ধ
418 নাম : ৰসিদুল ইছলাম পিতাৰ নাম: হাতেম আলী ঘৰ নং : 176 বয়স : 20 লিঙ্গ : পুৰুষ	DUU0193276 ফটো উপলব্ধ	419 নাম : হজৰত আলী পিতাৰ নাম: জহৰ উদ্দিন ঘৰ নং : 199 বয়স : 54 লিঙ্গ : পুৰুষ	DCS3742027 ফটো উপলব্ধ	420 নাম : চুফিয়া খাতুন স্বামীৰ নাম: হজৰত আলী ঘৰ নং : 199 বয়স : 49 লিঙ্গ : মহিলা	DCS3742038 ফটো উপলব্ধ



421 নাম : আয়ুব আলী পিতাৰ নাম: হজৰত আলী ঘৰ নং : ১৭৭ বয়স : 35 লিঙ্গ : পুৰুষ	DCS3742061 ফটো উপলব্ধ	422 নাম : আচমিনা খাতুন স্বামীৰ নাম: আয়ুব আলী ঘৰ নং : ১৭৭ বয়স : 30 লিঙ্গ : মহিলা	DCS0318576 ফটো উপলব্ধ	423 নাম : পাৰবিনা বেগম পিতাৰ নাম: হজৰত আলী ঘৰ নং : ১৭৭ বয়স : 22 লিঙ্গ : মহিলা	DCS1652312 ফটো উপলব্ধ
424 নাম : আহাদুল হোচন পিতাৰ নাম: আলী আহমেদ ঘৰ নং : 177 বয়স : 20 লিঙ্গ : পুৰুষ	DUU0119529 ফটো উপলব্ধ	425 নাম : খালিদা বেগম পিতাৰ নাম: হজৰত আলী ঘৰ নং : 177 বয়স : 19 লিঙ্গ : মহিলা	DUU0124792 ফটো উপলব্ধ	426 নাম : জলেখা খাতুন স্বামীৰ নাম: মুচলিম আলী ঘৰ নং : ১৭৮ বয়স : 73 লিঙ্গ : মহিলা	DCS3742072 ফটো উপলব্ধ
427 নাম : জয়নাল উদ্দিন পিতাৰ নাম: মুচলিম আলী ঘৰ নং : ১৭৮ বয়স : 57 লিঙ্গ : পুৰুষ	DCS3742083 ফটো উপলব্ধ	428 নাম : চালেহা খাতুন স্বামীৰ নাম: জয়নাল উদ্দিন ঘৰ নং : ১৭৮ বয়স : 56 লিঙ্গ : মহিলা	DCS3742094 ফটো উপলব্ধ	429 নাম : মোঃ আনোৱাৰ হুছেইন পিতাৰ নাম: মোঃ জয়নাল আবদিন ঘৰ নং : ১৭৮ বয়স : 36 লিঙ্গ : পুৰুষ	DCS3742107 ফটো উপলব্ধ
430 নাম : বাবিয়া বেগম স্বামীৰ নাম: আনোৱাৰ হুছেইন ঘৰ নং : ১৭৮ বয়স : 34 লিঙ্গ : মহিলা	DCS3742118 ফটো উপলব্ধ	431 নাম : দিলৱাৰ হুছেইন পিতাৰ নাম: জয়নাল উদ্দিন ঘৰ নং : ১৭৮ বয়স : 32 লিঙ্গ : পুৰুষ	DCS0319186 ফটো উপলব্ধ	432 নাম : ছাদ্দাম হুছেইন পিতাৰ নাম: জয়নাল উদ্দিন ঘৰ নং : ১৭৮ বয়স : 26 লিঙ্গ : পুৰুষ	DCS0664573 ফটো উপলব্ধ
433 নাম : জেছমিনা বেগম পিতাৰ নাম: জয়নাল উদ্দিন ঘৰ নং : 178 বয়স : 22 লিঙ্গ : মহিলা	DCS6277834 ফটো উপলব্ধ	434 নাম : বেজিনা বেগম স্বামীৰ নাম: দিলুয়াৰ হুছেইন ঘৰ নং : 178 বয়স : 22 লিঙ্গ : মহিলা	DCS6277842 ফটো উপলব্ধ	435 নাম : আব্দুল বাবেক পিতাৰ নাম: মহব্বত আলী ঘৰ নং : ১৭৯ বয়স : 85 লিঙ্গ : পুৰুষ	DCS3742129 ফটো উপলব্ধ
436 নাম : কবিৰ উদ্দিন পিতাৰ নাম: আব্দুল মতিন ঘৰ নং : ১৮০ বয়স : 50 লিঙ্গ : পুৰুষ	DCS3742141 ফটো উপলব্ধ	437 নাম : আব্দুল কালাম পিতাৰ নাম: আব্দুল মতিন ঘৰ নং : ১৮০ বয়স : 41 লিঙ্গ : পুৰুষ	DCS3742152 ফটো উপলব্ধ	438 নাম : তাহেৰ আলী পিতাৰ নাম: আব্দুল মতিন ঘৰ নং : ১৮০ বয়স : 39 লিঙ্গ : পুৰুষ	DCS3742174 ফটো উপলব্ধ
439 নাম : বাইলা বেগম স্বামীৰ নাম: আব্দুল কালাম ঘৰ নং : ১৮০ বয়স : 39 লিঙ্গ : মহিলা	DCS3742163 ফটো উপলব্ধ	440 নাম : মানিক জান স্বামীৰ নাম: কবিৰ উদ্দিন ঘৰ নং : ১৮০ বয়স : 34 লিঙ্গ : মহিলা	DCS0148114 ফটো উপলব্ধ	441 নাম : ছবনম আৰিফা খাতুন স্বামীৰ নাম: তাহেৰ আলী ঘৰ নং : ১৮০ বয়স : 33 লিঙ্গ : মহিলা	DCS3742185 ফটো উপলব্ধ
442 নাম : আকলিমা বেগম পিতাৰ নাম: আব্দুল কালাম ঘৰ নং : ১৮০ বয়স : 25 লিঙ্গ : মহিলা	DCS0506501 ফটো উপলব্ধ	443 নাম : আব্দুল মজিদ পিতাৰ নাম: আব্দুল কালাম ঘৰ নং : ১৮০ বয়স : 23 লিঙ্গ : পুৰুষ	DCS1534437 ফটো উপলব্ধ	444 নাম : জাহমিনা বেগম পিতাৰ নাম: আব্দুল কালাম ঘৰ নং : 180 বয়স : 21 লিঙ্গ : মহিলা	DUU0009340 ফটো উপলব্ধ
445 নাম : ছাদিয়া খাতুন স্বামীৰ নাম: হাজী আব্দুৰ ৰহমান ঘৰ নং : ১৮১ বয়স : 87 লিঙ্গ : মহিলা	DCS3742210 ফটো উপলব্ধ	446 নাম : আব্দুল নূৰ পিতাৰ নাম: হাজী আব্দুৰ ৰহমান ঘৰ নং : ১৮১ বয়স : 65 লিঙ্গ : পুৰুষ	DCS3742221 ফটো উপলব্ধ	447 নাম : আব্দুল আজিদ পিতাৰ নাম: হাজী আব্দুৰ ৰহমান ঘৰ নং : ১৮১ বয়স : 60 লিঙ্গ : পুৰুষ	DCS3742232 ফটো উপলব্ধ
448 নাম : আমিনা খাতুন স্বামীৰ নাম: আব্দুল নূৰ ঘৰ নং : ১৮১ বয়স : 51 লিঙ্গ : মহিলা	DCS3742298 ফটো উপলব্ধ	449 নাম : আব্দুল হালিম পিতাৰ নাম: হাজী আব্দুৰ ৰহমান ঘৰ নং : ১৮১ বয়স : 49 লিঙ্গ : পুৰুষ	DCS3742243 ফটো উপলব্ধ	450 নাম : আব্দুল খালিক পিতাৰ নাম: হাজী আব্দুৰ ৰহমান ঘৰ নং : ১৮১ বয়স : 48 লিঙ্গ : পুৰুষ	DCS3742254 ফটো উপলব্ধ



451 নাম : শ্বাহেনা খাতুন স্বামীৰ নাম : আব্দুল হালিম ঘৰ নং : ১৮১ বয়স : 45 লিঙ্গ : মহিলা	DCS3742301 ফটো উপলব্ধ	452 নাম : আব্দুল চুব্বৰ পিতাৰ নাম : হাজী আব্দুল বহমান ঘৰ নং : ১৮১ বয়স : 43 লিঙ্গ : পুৰুষ	DCS3742265 ফটো উপলব্ধ	453 নাম : আহমদ আলী পিতাৰ নাম : হাজী আব্দুল বহমান ঘৰ নং : ১৮১ বয়স : 43 লিঙ্গ : পুৰুষ	DCS3742287 ফটো উপলব্ধ
454 নাম : আব্দুল জৰ্কাৰ পিতাৰ নাম : হাজী আব্দুল বহমান ঘৰ নং : ১৮১ বয়স : 37 লিঙ্গ : পুৰুষ	DCS3742276 ফটো উপলব্ধ	455 নাম : চুফিয়া বেগম স্বামীৰ নাম : আব্দুল খালেক ঘৰ নং : ১৮১ বয়স : 36 লিঙ্গ : মহিলা	DCS0455188 ফটো উপলব্ধ	456 নাম : আব্দুল কাদিৰ পিতাৰ নাম : আব্দুল নুৰ ঘৰ নং : ১৮১ বয়স : 35 লিঙ্গ : পুৰুষ	DCS3742323 ফটো উপলব্ধ
457 নাম : য়াচমীনা বেগম স্বামীৰ নাম : আব্দুল কাদিৰ ঘৰ নং : ১৮১ বয়স : 35 লিঙ্গ : মহিলা	DCS0455196 ফটো উপলব্ধ	458 নাম : আব্দুল হামিদ পিতাৰ নাম : আব্দুল নুৰ ঘৰ নং : ১৮১ বয়স : 34 লিঙ্গ : পুৰুষ	DCS3742334 ফটো উপলব্ধ	459 নাম : নুৰফল বেগম স্বামীৰ নাম : আহমদ আলী ঘৰ নং : ১৮১ বয়স : 34 লিঙ্গ : মহিলা	DCS3742196 ফটো উপলব্ধ
460 নাম : আলিমুন নেছা স্বামীৰ নাম : আব্দুল জব্বাৰ ঘৰ নং : ১৮১ বয়স : 32 লিঙ্গ : মহিলা	DCS0644229 ফটো উপলব্ধ	461 নাম : মিছ চুহানা বেগম স্বামীৰ নাম : আব্দুল হামিদ ঘৰ নং : ১৮১ বয়স : 26 লিঙ্গ : মহিলা	DCS0662056 ফটো উপলব্ধ	462 নাম : আব্দুল হাচিব পিতাৰ নাম : আব্দুল হালিম ঘৰ নং : 181 বয়স : 24 লিঙ্গ : পুৰুষ	DCS6281281 ফটো উপলব্ধ
463 নাম : ফৰিদা বেগম স্বামীৰ নাম : আব্দুল চুব্বৰ ঘৰ নং : 181 বয়স : 20 লিঙ্গ : মহিলা	DUU0090316 ফটো উপলব্ধ	464 নাম : আব্দুল বব পিতাৰ নাম : ছিদ্দিকুৰ বহমান ঘৰ নং : ১৮২ বয়স : 58 লিঙ্গ : পুৰুষ	DCS3742345 ফটো উপলব্ধ	465 নাম : হাজিৰা খাতুন স্বামীৰ নাম : আব্দুল বব ঘৰ নং : ১৮২ বয়স : 49 লিঙ্গ : মহিলা	DCS3742356 ফটো উপলব্ধ
466 নাম : মহম্মাদ হবিবুৰ বহমান পিতাৰ নাম : মহম্মাদ আব্দুল বব ঘৰ নং : ১৮২ বয়স : 38 লিঙ্গ : পুৰুষ	DCS3742367 ফটো উপলব্ধ	467 নাম : শাহিদুৰ বহমান পিতাৰ নাম : আব্দুল বব ঘৰ নং : ১৮২ বয়স : 31 লিঙ্গ : পুৰুষ	DCS2050320 ফটো উপলব্ধ	468 নাম : ফইজুৰ বহমান পিতাৰ নাম : আব্দুল বব ঘৰ নং : ১৮২ বয়স : 27 লিঙ্গ : পুৰুষ	DCS0623850 ফটো উপলব্ধ
469 নাম : মহছিনা বেগম স্বামীৰ নাম : শাহিদুৰ বহমান ঘৰ নং : ১৮২ বয়স : 27 লিঙ্গ : মহিলা	DCS0630194 ফটো উপলব্ধ	470 নাম : আবিদা বেগম স্বামীৰ নাম : হবিবুৰ বহমান ঘৰ নং : ১৮২ বয়স : 26 লিঙ্গ : মহিলা	DCS0631549 ফটো উপলব্ধ	471 নাম : আশ্বাবুন নেছা স্বামীৰ নাম : জিকিৰ মিয়া ঘৰ নং : ১৮৩ বয়স : 86 লিঙ্গ : মহিলা	DCS3742389 ফটো উপলব্ধ
472 নাম : ইছমাইল আলী পিতাৰ নাম : জিকিৰ মিয়া ঘৰ নং : ১৮৩ বয়স : 64 লিঙ্গ : পুৰুষ	DCS3742378 ফটো উপলব্ধ	473 নাম : মাচুমা খাতুন স্বামীৰ নাম : ইছমাইল আলী ঘৰ নং : ১৮৩ বয়স : 59 লিঙ্গ : মহিলা	DCS3742436 ফটো উপলব্ধ	474 নাম : খুদেজা খাতুন পিতাৰ নাম : জিকিৰ মিয়া ঘৰ নং : ১৮৩ বয়স : 53 লিঙ্গ : মহিলা	DCS3742492 ফটো উপলব্ধ
475 নাম : নুৰ ইছলাম পিতাৰ নাম : জিকিৰ মিয়া ঘৰ নং : 183 বয়স : 48 লিঙ্গ : পুৰুষ	DCS3742425 ফটো উপলব্ধ	476 নাম : মৰিয়মা বেগম স্বামীৰ নাম : ইছাক আলী ঘৰ নং : ১৮৩ বয়স : 43 লিঙ্গ : মহিলা	DCS3742458 ফটো উপলব্ধ	477 নাম : গুলেনা বেগম স্বামীৰ নাম : বাফিক আলী ঘৰ নং : ১৮৩ বয়স : 41 লিঙ্গ : মহিলা	DCS3742469 ফটো উপলব্ধ
478 নাম : মো ফাৰুক হুছেইন পিতাৰ নাম : ইছমাইল আলী ঘৰ নং : ১৮৩ বয়স : 33 লিঙ্গ : পুৰুষ	DCS3744318 ফটো উপলব্ধ	479 নাম : আচমীনা বেগম স্বামীৰ নাম : জিকিৰ হুছেইন ঘৰ নং : 183 বয়স : 27 লিঙ্গ : মহিলা	DCS0320101 ফটো উপলব্ধ	480 নাম : মেহৰা বেগম স্বামীৰ নাম : ফাৰুক হুছেইন ঘৰ নং : ১৮৩ বয়স : 26 লিঙ্গ : মহিলা	DCS0620203 ফটো উপলব্ধ



# 481 নাম : ৰুমান হুছেইন পিতাৰ নাম: নূৰ ইছলাম ঘৰ নং : 183 বয়স : 19 লিঙ্গ : পুৰুষ	DUU0130922 ফটো উপলব্ধ	482 নাম : আৰিফ হুছেইন পিতাৰ নাম: ইছাক আলী ঘৰ নং : 183(সী) বয়স : 22 লিঙ্গ : পুৰুষ	DCS6260228 ফটো উপলব্ধ	483 নাম : ৰফিক আলী পিতাৰ নাম: জিকিৰ মিয়া ঘৰ নং : 183 ঘ বয়স : 55 লিঙ্গ : পুৰুষ	DCS3742414 ফটো উপলব্ধ
484 নাম : ইছাক আলী পিতাৰ নাম: জিকিৰ মিয়া ঘৰ নং : 183গ বয়স : 56 লিঙ্গ : পুৰুষ	DCS3742403 ফটো উপলব্ধ	485 নাম : মোঃ জাকিৰ হুছেইন পিতাৰ নাম: মোঃ ইছমাইল আলী ঘৰ নং : 183খ বয়স : 37 লিঙ্গ : পুৰুষ	DCS3742481 ফটো উপলব্ধ	486 নাম : বেছমিনা বেগম স্বামীৰ নাম: নূৰ ইছলাম ঘৰ নং : 183ঙ বয়স : 38 লিঙ্গ : মহিলা	DCS3742470 ফটো উপলব্ধ
487 নাম : শাহিদা বেগম স্বামীৰ নাম: আব্দুল কৰিম ঘৰ নং : 1৮৪ বয়স : 51 লিঙ্গ : মহিলা	DCS3742527 ফটো উপলব্ধ	488 নাম : আব্দুল ওৱাহিদ পিতাৰ নাম: আব্দুল কৰিম ঘৰ নং : 1৮৪ বয়স : 35 লিঙ্গ : পুৰুষ	DCS3742549 ফটো উপলব্ধ	# 489 নাম : ৰুবিয়া খানম স্বামীৰ নাম: আব্দুল ওৱাহিদ ঘৰ নং : 1৮৪ বয়স : 31 লিঙ্গ : মহিলা	DCS0324145 ফটো উপলব্ধ
490 নাম : নূৰ ইছলাম বৰভূঞা পিতাৰ নাম: নাছৰ উদ্দিন ঘৰ নং : 1৮৫ বয়স : 58 লিঙ্গ : পুৰুষ	DCS3742572 ফটো উপলব্ধ	491 নাম : ফৰিদা বেগম স্বামীৰ নাম: নূৰ ইছলাম ঘৰ নং : 1৮৫ বয়স : 37 লিঙ্গ : মহিলা	DCS3742594 ফটো উপলব্ধ	492 নাম : ফিৰোজা খাতুন স্বামীৰ নাম: ইনতাজ আলী ঘৰ নং : 1৮৬ বয়স : 82 লিঙ্গ : মহিলা	CBD2075630 ফটো উপলব্ধ
# 493 নাম : চুলতান শেখ পিতাৰ নাম: জয়নুদ্দিন শেখ ঘৰ নং : 1৮৬ বয়স : 63 লিঙ্গ : পুৰুষ	DCS3742607 ফটো উপলব্ধ	494 নাম : চামচন নেহাৰ স্বামীৰ নাম: চুলতান শেখ ঘৰ নং : 1৮৬ বয়স : 47 লিঙ্গ : মহিলা	DCS3742618 ফটো উপলব্ধ	495 নাম : চমচ উদ্দিন শেখ পিতাৰ নাম: চুলতান শেখ ঘৰ নং : 1৮৬ বয়স : 30 লিঙ্গ : পুৰুষ	DCS3744249 ফটো উপলব্ধ
496 নাম : বিনা বেগম পিতাৰ নাম: ইদ্রিচ আলী ঘৰ নং : 1৮৬ বয়স : 29 লিঙ্গ : মহিলা	DCS0325506 ফটো উপলব্ধ	# 497 নাম : খাইৰ উদ্দিন শেখ পিতাৰ নাম: চুলতান শেখ ঘৰ নং : 1৮৬ বয়স : 27 লিঙ্গ : পুৰুষ	DCS0148684 ফটো উপলব্ধ	498 নাম : বদৰ উদ্দিন শেখ পিতাৰ নাম: চুলতান শেখ ঘৰ নং : 1৮৬ বয়স : 23 লিঙ্গ : পুৰুষ	DCS1421155 ফটো উপলব্ধ
499 নাম : ফাতিমা বেগম স্বামীৰ নাম: খাইৰ উদ্দিন শেখ ঘৰ নং : 1৮৬ বয়স : 23 লিঙ্গ : মহিলা	DCS1775329 ফটো উপলব্ধ	500 নাম : চালেহা খাতুন স্বামীৰ নাম: মহম্মদ আলী ঘৰ নং : 1৮৭ বয়স : 58 লিঙ্গ : মহিলা	DCS3744432 ফটো উপলব্ধ	501 নাম : আব্দুল কৰিম পিতাৰ নাম: আব্দুল গনি ঘৰ নং : 1৮৭ বয়স : 54 লিঙ্গ : পুৰুষ	DCS3742652 ফটো উপলব্ধ
502 নাম : ছালেহা খাতুন স্বামীৰ নাম: আব্দুল কৰিম ঘৰ নং : 1৮৭ বয়স : 49 লিঙ্গ : মহিলা	DCS3742663 ফটো উপলব্ধ	503 নাম : হবিবুৰ ৰহমান পিতাৰ নাম: মোহাম্মদ আলী ঘৰ নং : 1৮৭ বয়স : 37 লিঙ্গ : পুৰুষ	DCS3742674 ফটো উপলব্ধ	504 নাম : মতিবোৰ ৰহমান পিতাৰ নাম: মোহাম্মদ আলী ঘৰ নং : 1৮৭ বয়স : 37 লিঙ্গ : পুৰুষ	DCS3742685 ফটো উপলব্ধ
505 নাম : মল্লিকা খাতুন স্বামীৰ নাম: মতিবুৰ ৰহমান ঘৰ নং : 1৮৭ বয়স : 32 লিঙ্গ : মহিলা	DCS0325845 ফটো উপলব্ধ	506 নাম : আয়শা বেগম স্বামীৰ নাম: হবিবুৰ ৰহমান ঘৰ নং : 1৮৭ বয়স : 32 লিঙ্গ : মহিলা	DCS3744410 ফটো উপলব্ধ	507 নাম : আজিজুৰ ৰহমান পিতাৰ নাম: মহম্মদ আলী ঘৰ নং : 1৮৭ বয়স : 31 লিঙ্গ : পুৰুষ	DCS2050397 ফটো উপলব্ধ
508 নাম : এলিজা খাতুন স্বামীৰ নাম: আজিজুৰ ৰহমান ঘৰ নং : 1৮৭ বয়স : 30 লিঙ্গ : মহিলা	DCS0325936 ফটো উপলব্ধ	509 নাম : আব্দুল মালিক পিতাৰ নাম: মহম্মদ আলী ঘৰ নং : 1৮৭ বয়স : 30 লিঙ্গ : পুৰুষ	DCS2050171 ফটো উপলব্ধ	510 নাম : হাবিজুন নেছা স্বামীৰ নাম: আব্দুল মালিক ঘৰ নং : 1৮৭ বয়স : 30 লিঙ্গ : মহিলা	DCS0150235 ফটো উপলব্ধ



511 নাম : আব্দুল ছালাম পিতাৰ নাম: আব্দুল কৰিম ঘৰ নং : ১৮৭ বয়স : 27 লিঙ্গ : পুৰুষ	DCS0379511 ফটো উপলব্ধ	512 নাম : চিৰাজ উদ্দিন পিতাৰ নাম: জহুৰ উদ্দিন ঘৰ নং : ১৮৮ বয়স : 72 লিঙ্গ : পুৰুষ	DCS3742696 ফটো উপলব্ধ	513 নাম : মিনাৰা বেগম পিতাৰ নাম: চিৰাজ উদ্দিন ঘৰ নং : ১৮৮ বয়স : 45 লিঙ্গ : মহিলা	DCS0326389 ফটো উপলব্ধ
514 নাম : জহুনাৰা বেগম পিতাৰ নাম: চিৰাজ উদ্দিন ঘৰ নং : ১৮৮ বয়স : 36 লিঙ্গ : মহিলা	DCS3742710 ফটো উপলব্ধ	515 নাম : মহঃ চৰিক ল ইছলাম পিতাৰ নাম: চিৰাজ উদ্দিন ঘৰ নং : ১৮৮ বয়স : 34 লিঙ্গ : পুৰুষ	DCS0326777 ফটো উপলব্ধ	516 নাম : আব্দুল ছিদ্দিক পিতাৰ নাম: ইমান আলী ঘৰ নং : ১৮৯ বয়স : 61 লিঙ্গ : পুৰুষ	DCS3742721 ফটো উপলব্ধ
517 নাম : বেজিয়া খাতুন স্বামীৰ নাম: আব্দুল ছিদ্দিক ঘৰ নং : ১৮৯ বয়স : 54 লিঙ্গ : মহিলা	DCS3742732 ফটো উপলব্ধ	518 নাম : শুকুৰ আলী পিতাৰ নাম: আব্দুল ছিদ্দিক ঘৰ নং : ১৮৯ বয়স : 45 লিঙ্গ : পুৰুষ	DCS3742743 ফটো উপলব্ধ	519 নাম : জায়দা খাতুন স্বামীৰ নাম: শুকুৰ আলী ঘৰ নং : ১৮৯ বয়স : 36 লিঙ্গ : মহিলা	DCS3742754 ফটো উপলব্ধ
520 নাম : শাপনাৰা বেগম স্বামীৰ নাম: জহুৰ আলী ঘৰ নং : ১৮৯ বয়স : 31 লিঙ্গ : মহিলা	DCS0095398 ফটো উপলব্ধ	#2 521 নাম : নুৰ ইছলাম পিতাৰ নাম: আব্দুল ছিদ্দিক ঘৰ নং : ১৮৯ বয়স : 28 লিঙ্গ : পুৰুষ	DCS0327197 ফটো উপলব্ধ	522 নাম : খু দেজা বেগম স্বামীৰ নাম: নুৰ ইছলাম ঘৰ নং : ১৮৯ বয়স : 23 লিঙ্গ : মহিলা	DCS1773068 ফটো উপলব্ধ
523 নাম : জহুৰ আলী পিতাৰ নাম: আব্দুল ছিদ্দিক ঘৰ নং : 189ক বয়স : 37 লিঙ্গ : পুৰুষ	DCS3742776 ফটো উপলব্ধ	524 নাম : আব্দুল খালেক পিতাৰ নাম: ইমান আলী ঘৰ নং : ১৯০ বয়স : 70 লিঙ্গ : পুৰুষ	DCS3742787 ফটো উপলব্ধ	525 নাম : হাজেৰা খাতুন স্বামীৰ নাম: আব্দুল খালেক ঘৰ নং : ১৯০ বয়স : 60 লিঙ্গ : মহিলা	DCS3742798 ফটো উপলব্ধ
526 নাম : হামেদ আলী পিতাৰ নাম: আব্দুল খালেক ঘৰ নং : ১৯০ বয়স : 32 লিঙ্গ : পুৰুষ	DCS2050182 ফটো উপলব্ধ	# 527 নাম : জমিলা খাতুন স্বামীৰ নাম: হামেদ আলী ঘৰ নং : ১৯০ বয়স : 28 লিঙ্গ : মহিলা	DCS2050137 ফটো উপলব্ধ	528 নাম : ৰোজীনা বেগম স্বামীৰ নাম: হামেদ আলী ঘৰ নং : ১৯০ বয়স : 23 লিঙ্গ : মহিলা	DCS1608546 ফটো উপলব্ধ
529 নাম : আব্দুল ছাত্তাৰ পিতাৰ নাম: ইমান আলী ঘৰ নং : ১৯১ বয়স : 59 লিঙ্গ : পুৰুষ	DCS3742801 ফটো উপলব্ধ	E 530 নাম : নুৰজহান ব্ৰিবি স্বামীৰ নাম: আব্দুল ছাত্তাৰ ঘৰ নং : ১৯১ বয়স : 53 লিঙ্গ : মহিলা	DCS3742812 ফটো উপলব্ধ	531 নাম : জামাল উদ্দিন পিতাৰ নাম: আব্দুল ছাত্তাৰ ঘৰ নং : ১৯১ বয়স : 36 লিঙ্গ : পুৰুষ	DCS3742823 ফটো উপলব্ধ
532 নাম : বেছমিনা খাতুন স্বামীৰ নাম: জামাল উদ্দিন ঘৰ নং : ১৯১ বয়স : 33 লিঙ্গ : মহিলা	DCS2050513 ফটো উপলব্ধ	533 নাম : হাচেন আলী পিতাৰ নাম: ইমান আলী ঘৰ নং : ১৯২ বয়স : 64 লিঙ্গ : পুৰুষ	DCS3742834 ফটো উপলব্ধ	534 নাম : জয়গুন নেছা স্বামীৰ নাম: হাচেন আলী ঘৰ নং : ১৯২ বয়স : 56 লিঙ্গ : মহিলা	DCS3742845 ফটো উপলব্ধ
535 নাম : জৰিনা খাতুন পিতাৰ নাম: হাচেন আলী ঘৰ নং : ১৯২ বয়স : 36 লিঙ্গ : মহিলা	DCS3742856 ফটো উপলব্ধ	536 নাম : ফখৰ উদ্দিন পিতাৰ নাম: হাচেন আলী ঘৰ নং : ১৯২ বয়স : 34 লিঙ্গ : পুৰুষ	DCS2050319 ফটো উপলব্ধ	# 537 নাম : চিৰাজ উদ্দিন পিতাৰ নাম: হাচেন আলী ঘৰ নং : 387 বয়স : 31 লিঙ্গ : পুৰুষ	DCS2050159 ফটো উপলব্ধ
538 নাম : নাজিমা বেগম স্বামীৰ নাম: ফখৰ উদ্দিন ঘৰ নং : ১৯২ বয়স : 28 লিঙ্গ : মহিলা	DCS0538827 ফটো উপলব্ধ	539 নাম : তাজ উদ্দিন পিতাৰ নাম: হাচেন আলী ঘৰ নং : 192 বয়স : 23 লিঙ্গ : পুৰুষ	DUU0028928 ফটো উপলব্ধ	540 নাম : মনাজ আলী পিতাৰ নাম: ইমান আলী ঘৰ নং : ১৯৩ বয়স : 78 লিঙ্গ : পুৰুষ	DCS3742867 ফটো উপলব্ধ



541 নাম : বানজান বিবি স্বামীৰ নাম: মন্থাছ আলী ঘৰ নং : ১৯৩ বয়স : 72 লিঙ্গ : মহিলা	DCS3742878 ফটো উপলব্ধ	542 নাম : ইছাম উদ্দিন পিতাৰ নাম: মন্থাছ আলী ঘৰ নং : ১৯৩ বয়স : 52 লিঙ্গ : পুৰুষ	DCS3742914 ফটো উপলব্ধ	543 নাম : জাবেদা খাতুন স্বামীৰ নাম: মন্থাছ আলী ঘৰ নং : ১৯৩ বয়স : 52 লিঙ্গ : মহিলা	DCS3742889 ফটো উপলব্ধ
544 নাম : জমিলা খাতুন স্বামীৰ নাম: ইছাম উদ্দিন ঘৰ নং : ১৯৩ বয়স : 48 লিঙ্গ : মহিলা	DCS3742925 ফটো উপলব্ধ	545 নাম : ফৰিদা বেগম স্বামীৰ নাম: বিয়াজ উদ্দিন ঘৰ নং : ১৯৩ বয়স : 44 লিঙ্গ : মহিলা	DCS2004307 ফটো উপলব্ধ	546 নাম : মুকিমা খাতুন স্বামীৰ নাম: আচাম উদ্দিন ঘৰ নং : ১৯৩ বয়স : 43 লিঙ্গ : মহিলা	DCS3742903 ফটো উপলব্ধ
547 নাম : নুৰ উদ্দিন পিতাৰ নাম: মন্থাছ আলী ঘৰ নং : ১৯৩ বয়স : 34 লিঙ্গ : পুৰুষ	DCS3742936 ফটো উপলব্ধ	# 548 নাম : বিয়াজ উদ্দিন পিতাৰ নাম: মন্থাছ আলী ঘৰ নং : ১৯৩ বয়স : 32 লিঙ্গ : পুৰুষ	DCS0099408 ফটো উপলব্ধ	549 নাম : মোছাঃ মোছকিদা বেগম মাতৃৰ নাম: মঃ মনোৱাৰ হুচেন ঘৰ নং : 193 বয়স : 29 লিঙ্গ : মহিলা	CBD0018207 ফটো উপলব্ধ
# 550 নাম : সিল্পিনা খাতুন স্বামীৰ নাম: হাবিজ উদ্দিন ঘৰ নং : 193 বয়স : 27 লিঙ্গ : মহিলা	DUU0124784 ফটো উপলব্ধ	551 নাম : হাবিজ উদ্দিন পিতাৰ নাম: মন্থাছ আলী ঘৰ নং : ১৯৩ বয়স : 26 লিঙ্গ : পুৰুষ	DCS1963099 ফটো উপলব্ধ	# 552 নাম : মইন উদ্দিন পিতাৰ নাম: আচাম উদ্দিন ঘৰ নং : 193 বয়স : 24 লিঙ্গ : পুৰুষ	DCS1533199 ফটো উপলব্ধ
S 553 নাম : চুলতানা বেগম পিতাৰ নাম: হাজৰত আলী ঘৰ নং : ১৯৪ বয়স : 27 লিঙ্গ : মহিলা	DCS0376863 ফটো উপলব্ধ	554 নাম : সমীৰন নেচা স্বামীৰ নাম: আব্দুল আলী ঘৰ নং : 194 বয়স : 22 লিঙ্গ : মহিলা	DUU0119487 ফটো উপলব্ধ	555 নাম : অশেছা খাতুন স্বামীৰ নাম: চুৰত আলী ঘৰ নং : ১৯৫ বয়স : 93 লিঙ্গ : মহিলা	DCS3742981 ফটো উপলব্ধ
# 556 নাম : বানেছা খাতুন স্বামীৰ নাম: আকবৰ আলী ঘৰ নং : ১৯৫ বয়স : 63 লিঙ্গ : মহিলা	DCS3743019 ফটো উপলব্ধ	# 557 নাম : বস্তম আলী পিতাৰ নাম: চুৰত আলী ঘৰ নং : ১৯৫ বয়স : 60 লিঙ্গ : পুৰুষ	DCS3743008 ফটো উপলব্ধ	# 558 নাম : চুফিয়া খাতুন স্বামীৰ নাম: বস্তম আলী ঘৰ নং : ১৯৫ বয়স : 50 লিঙ্গ : মহিলা	DCS3743020 ফটো উপলব্ধ
# 559 নাম : হামিদা খাতুন স্বামীৰ নাম: মস্ত আলী ঘৰ নং : ১৯৫ বয়স : 49 লিঙ্গ : মহিলা	DCS3743031 ফটো উপলব্ধ	560 নাম : জহুৰা খাতুন স্বামীৰ নাম: বস্তম আলী ঘৰ নং : ১৯৫ বয়স : 33 লিঙ্গ : মহিলা	DCS0149633 ফটো উপলব্ধ	561 নাম : মোঃ কদ্দুচ আলী পিতাৰ নাম: মোঃ বস্তম আলী ঘৰ নং : ১৯৫ বয়স : 30 লিঙ্গ : পুৰুষ	DCS0331447 ফটো উপলব্ধ
562 নাম : মায়াবন নেছা স্বামীৰ নাম: রাহিদ আলী ঘৰ নং : 195 বয়স : 28 লিঙ্গ : মহিলা	DUU0026617 ফটো উপলব্ধ	# 563 নাম : ওছমান গনি পিতাৰ নাম: বস্তম আলী ঘৰ নং : 195 বয়স : 27 লিঙ্গ : পুৰুষ	DCS0148692 ফটো উপলব্ধ	564 নাম : মমতাজ খাতুন স্বামীৰ নাম: ৰচিদ আলী ঘৰ নং : 195 বয়স : 26 লিঙ্গ : মহিলা	DCS1884360 ফটো উপলব্ধ
565 নাম : রাহিদ আলী পিতাৰ নাম: আকবৰ আলী ঘৰ নং : 195 বয়স : 26 লিঙ্গ : পুৰুষ	DUU0180240 ফটো উপলব্ধ	566 নাম : মিনাৰা বেগম স্বামীৰ নাম: কদ্দুছ আলী ঘৰ নং : ১৯৫ বয়স : 24 লিঙ্গ : মহিলা	DCS1963180 ফটো উপলব্ধ	E 567 নাম : ৰচিদ আলী পিতাৰ নাম: মস্ত আলী ঘৰ নং : 195 বয়স : 23 লিঙ্গ : পুৰুষ	DCS1472422 ফটো উপলব্ধ
# 568 নাম : শেখবৰ আলী পিতাৰ নাম: চুৰত আলী ঘৰ নং : ১৯৬ বয়স : 59 লিঙ্গ : পুৰুষ	DCS3743042 ফটো উপলব্ধ	# 569 নাম : আহিয়া খাতুন স্বামীৰ নাম: শেখবৰ আলী ঘৰ নং : ১৯৬ বয়স : 49 লিঙ্গ : মহিলা	DCS3743053 ফটো উপলব্ধ	# 570 নাম : আমজদ আলী পিতাৰ নাম: শেখবৰ আলী ঘৰ নং : ১৯৬ বয়স : 33 লিঙ্গ : পুৰুষ	DCS2050160 ফটো উপলব্ধ



<p>571 DCS2050057</p> <p>নাম : আৰ্চাব আলী পিতাৰ নাম: শেখবৰ আলী ঘৰ নং : ১৯৬ বয়স : 30 লিঙ্গ : পুৰুষ</p> <p>ফটো উপলব্ধ</p>	<p># 572 DCS0457325</p> <p>নাম : মাজিদা খাতুন স্বামীৰ নাম: আমজদ আলী ঘৰ নং : ১৯৬ বয়স : 29 লিঙ্গ : মহিলা</p> <p>ফটো উপলব্ধ</p>	<p>573 DCS0487454</p> <p>নাম : মৰিয়ম বিবি স্বামীৰ নাম: আশ্ৰব আলী ঘৰ নং : ১৯৬ বয়স : 26 লিঙ্গ : মহিলা</p> <p>ফটো উপলব্ধ</p>
<p># 574 DCS1792589</p> <p>নাম : বাসিদ আলী পিতাৰ নাম: শেখবৰ আলী ঘৰ নং : 196 বয়স : 26 লিঙ্গ : পুৰুষ</p> <p>ফটো উপলব্ধ</p>	<p># 575 DCS1421254</p> <p>নাম : খুৰসিদ আলী পিতাৰ নাম: শেখবৰ আলী ঘৰ নং : ১৯৬ বয়স : 23 লিঙ্গ : পুৰুষ</p> <p>ফটো উপলব্ধ</p>	<p>576 DUU0043182</p> <p>নাম : পাৰবীনা বেগম স্বামীৰ নাম: কুৰসেদ আলী ঘৰ নং : 196 বয়স : 22 লিঙ্গ : মহিলা</p> <p>ফটো উপলব্ধ</p>
<p>577 DUU0190355</p> <p>নাম : মেৰাজ আলী পিতাৰ নাম: শেখবৰ আলী ঘৰ নং : 196 বয়স : 22 লিঙ্গ : পুৰুষ</p> <p>ফটো উপলব্ধ</p>	<p># 578 DCS3743064</p> <p>নাম : হাচমত আলী পিতাৰ নাম: আব্বাহ আলী ঘৰ নং : ১৯৭ বয়স : 65 লিঙ্গ : পুৰুষ</p> <p>ফটো উপলব্ধ</p>	<p># 579 DCS3743075</p> <p>নাম : জিলিকা বেগম স্বামীৰ নাম: হাশমত আলী ঘৰ নং : ১৯৭ বয়স : 46 লিঙ্গ : মহিলা</p> <p>ফটো উপলব্ধ</p>
<p>580 DCS0457457</p> <p>নাম : পাৰবীন চুলতানা স্বামীৰ নাম: আতাবুৰ বহমান ঘৰ নং : ১৯৭ বয়স : 32 লিঙ্গ : মহিলা</p> <p>ফটো উপলব্ধ</p>	<p>581 DCS2050080</p> <p>নাম : আতাবুৰ বহমান পিতাৰ নাম: হাশমত আলী ঘৰ নং : ১৯৭ বয়স : 30 লিঙ্গ : পুৰুষ</p> <p>ফটো উপলব্ধ</p>	<p># 582 DCS0103168</p> <p>নাম : মজিবুৰ বহমান পিতাৰ নাম: হাছমত আলী ঘৰ নং : ১৯৭ বয়স : 30 লিঙ্গ : পুৰুষ</p> <p>ফটো উপলব্ধ</p>
<p># 583 DCS0332478</p> <p>নাম : আচমিনা বেগম পিতাৰ নাম: হাশমত আলী ঘৰ নং : ১৯৭ বয়স : 29 লিঙ্গ : মহিলা</p> <p>ফটো উপলব্ধ</p>	<p>584 DCS1792704</p> <p>নাম : আজমল আলী পিতাৰ নাম: হাশমত আলী ঘৰ নং : ১৯৭ বয়স : 28 লিঙ্গ : পুৰুষ</p> <p>ফটো উপলব্ধ</p>	<p>585 DUU0057521</p> <p>নাম : বেজমিনা বেগম পিতাৰ নাম: হাশমত আলী ঘৰ নং : 197 বয়স : 23 লিঙ্গ : মহিলা</p> <p>ফটো উপলব্ধ</p>
<p># 586 DCS3743086</p> <p>নাম : মুছলিম আলী পিতাৰ নাম: শমসেৰ আলী ঘৰ নং : ১৯৮ বয়স : 64 লিঙ্গ : পুৰুষ</p> <p>ফটো উপলব্ধ</p>	<p># 587 DCS3743097</p> <p>নাম : চান বান স্বামীৰ নাম: মুছলিম আলী ঘৰ নং : ১৯৮ বয়স : 57 লিঙ্গ : মহিলা</p> <p>ফটো উপলব্ধ</p>	<p>588 DCS0379545</p> <p>নাম : সাজিদা বেগম পিতাৰ নাম: মুছলিম আলী ঘৰ নং : ১৯৮ বয়স : 33 লিঙ্গ : মহিলা</p> <p>ফটো উপলব্ধ</p>
<p>#2 589 DCS0333237</p> <p>নাম : তাছলিমা খাতুন স্বামীৰ নাম: মো চান মিংগা ঘৰ নং : ১৯৮ বয়স : 30 লিঙ্গ : মহিলা</p> <p>ফটো উপলব্ধ</p>	<p># 590 DCS0333468</p> <p>নাম : মোঃ চান মিংগা পিতাৰ নাম: মুছলিম আলী ঘৰ নং : ১৯৮ বয়স : 28 লিঙ্গ : পুৰুষ</p> <p>ফটো উপলব্ধ</p>	<p>591 DCS3743111</p> <p>নাম : শুকুৰা বিবি স্বামীৰ নাম: আব্দুল ছাত্তাৰ ঘৰ নং : ১৯৯ বয়স : 82 লিঙ্গ : মহিলা</p> <p>ফটো উপলব্ধ</p>
<p>592 DCS2050422</p> <p>নাম : ছাইফ উদ্দিন পিতাৰ নাম: আব্দুল ছাত্তাৰ ঘৰ নং : ১৯৯ বয়স : 35 লিঙ্গ : পুৰুষ</p> <p>ফটো উপলব্ধ</p>	<p>593 DCS0320424</p> <p>নাম : নাৰগিছ চুলতানা স্বামীৰ নাম: ছাইফ উদ্দিন ঘৰ নং : ১৯৯ বয়স : 26 লিঙ্গ : মহিলা</p> <p>ফটো উপলব্ধ</p>	<p>594 DCS3743122</p> <p>নাম : আব্দুল মতিন পিতাৰ নাম: সংসেৰ আলী ঘৰ নং : ২০০ বয়স : 54 লিঙ্গ : পুৰুষ</p> <p>ফটো উপলব্ধ</p>
<p>595 DCS3743133</p> <p>নাম : আব্দুল মল্লাচ পিতাৰ নাম: সংসেৰ আলী ঘৰ নং : ২০০ বয়স : 49 লিঙ্গ : পুৰুষ</p> <p>ফটো উপলব্ধ</p>	<p>596 DCS1389535</p> <p>নাম : বিনা বেগম স্বামীৰ নাম: আমিৰ উদ্দিন ঘৰ নং : ২০১ বয়স : 29 লিঙ্গ : মহিলা</p> <p>ফটো উপলব্ধ</p>	<p>597 DCS1389527</p> <p>নাম : আমিৰ উদ্দিন পিতাৰ নাম: ইছাম উদ্দিন ঘৰ নং : ২০১ বয়স : 23 লিঙ্গ : পুৰুষ</p> <p>ফটো উপলব্ধ</p>
<p>598 DCS3738316</p> <p>নাম : মমতা বেগম স্বামীৰ নাম: মানিক উদ্দিন ঘৰ নং : 202 বয়স : 48 লিঙ্গ : মহিলা</p> <p>ফটো উপলব্ধ</p>	<p>599 DCS0434167</p> <p>নাম : ফুজাইল আহমেদ লক্ষৰ পিতাৰ নাম: মানিক উদ্দিনলক্ষৰ ঘৰ নং : 202 বয়স : 31 লিঙ্গ : পুৰুষ</p> <p>ফটো উপলব্ধ</p>	<p>600 DCS3743166</p> <p>নাম : ফাইজুৰ বহমান বুৰভূঞা পিতাৰ নাম: আব্দুল বাৰী বুৰভূঞা ঘৰ নং : ২০৩ বয়স : 70 লিঙ্গ : পুৰুষ</p> <p>ফটো উপলব্ধ</p>



601	DCS3743188	ফটো উপলব্ধ	নাম : মজিবুৰ ৰহমান বৰভূঞা পিতাৰ নাম: আব্দুল বাৰী বৰভূঞা ঘৰ নং : ২০৩ বয়স : 57 লিঙ্গ : পুৰুষ	602	DCS3743202	ফটো উপলব্ধ	নাম : জুবাইদৰ ৰহমান পিতাৰ নাম: আব্দুল বাৰী বৰভূঞা ঘৰ নং : ২০৩ বয়স : 56 লিঙ্গ : পুৰুষ	603	DCS3743199	ফটো উপলব্ধ	নাম : খেৰাবুন নেছা স্বামীৰ নাম: মজিবুৰ ৰহমান ঘৰ নং : ২০৩ বয়স : 54 লিঙ্গ : মহিলা
604	DCS3743213	ফটো উপলব্ধ	নাম : ছফিয়া খাতুন স্বামীৰ নাম: জুবাইদৰ ৰহমান ঘৰ নং : ২০৩ বয়স : 47 লিঙ্গ : মহিলা	605	DCS3743224	ফটো উপলব্ধ	নাম : বিলাল উদ্দিন বৰভূঞা পিতাৰ নাম: ফয়জুৰ ৰহমান বৰভূঞা ঘৰ নং : ২০৩ বয়স : 39 লিঙ্গ : পুৰুষ	606	DCS3743235	ফটো উপলব্ধ	নাম : গিয়াছ উদ্দিন বৰভূঞা পিতাৰ নাম: ফয়জুৰ ৰহমান বৰভূঞা ঘৰ নং : ২০৩ বয়স : 34 লিঙ্গ : পুৰুষ
607	DCS0337519	ফটো উপলব্ধ	নাম : শাহিদা বেগম স্বামীৰ নাম: বিলাল উদ্দিন বৰভূঞা ঘৰ নং : ২০৩ বয়স : 32 লিঙ্গ : মহিলা	608	DCS3744283	ফটো উপলব্ধ	নাম : দিলোৱাৰ হুছেইন বৰভূঞা পিতাৰ নাম: ফয়জুৰ ৰহমান বৰভূঞা ঘৰ নং : ২০৩ বয়স : 32 লিঙ্গ : পুৰুষ	609	DCS0403634	ফটো উপলব্ধ	নাম : মাচুমা আখতাৰ স্বামীৰ নাম: গিয়াছউদ্দিন বৰভূঞা ঘৰ নং : ২০৩ বয়স : 28 লিঙ্গ : মহিলা
610	DCS0320093	ফটো উপলব্ধ	নাম : ইকবাল হুছেইন বৰভূঞা পিতাৰ নাম: জুবাইদৰ ৰহমান বৰভূঞা ঘৰ নং : ২০৩ বয়স : 27 লিঙ্গ : পুৰুষ	611	DCS0150383	ফটো উপলব্ধ	নাম : স্নোহম্মাদ ফাৰুক হুছেইন বৰভূঞা পিতাৰ নাম: মজিবুৰ ৰহমান বৰভূঞা ঘৰ নং : ২০৩ বয়স : 27 লিঙ্গ : পুৰুষ	612	CBD3386463	ফটো উপলব্ধ	নাম : নাজিহা শ্ববনম স্বামীৰ নাম: দিলোৱাৰ হুছেইন বৰভূঞা ঘৰ নং : ২০৩ বয়স : 24 লিঙ্গ : মহিলা
613	DUU0044552	ফটো উপলব্ধ	নাম : ইক্ৰামুল হুছেইন বৰভূঞা পিতাৰ নাম: জুবাইদৰ ৰহমান বৰভূঞা ঘৰ নং : 203 বয়স : 24 লিঙ্গ : পুৰুষ	# 614	LRP0627380	ফটো উপলব্ধ	নাম : চফতাৰা বেগম স্বামীৰ নাম: জাইদুৰ ৰহমান বৰভূঞা ঘৰ নং : 203 বয়স : 23 লিঙ্গ : মহিলা	615	DUU0045146	ফটো উপলব্ধ	নাম : আমিৰ হুছেইন বৰভূঞা পিতাৰ নাম: জুবাইদৰ ৰহমান বৰভূঞা ঘৰ নং : 203 বয়স : 22 লিঙ্গ : পুৰুষ
616	DUU0022053	ফটো উপলব্ধ	নাম : জাসমিন বেগম বাৰ্ভইআ স্বামীৰ নাম: মহম্মাদ ফাৰুক হুছেইন বৰভূঞা ঘৰ নং : 203 বয়স : 20 লিঙ্গ : মহিলা	617	DCS3743268	ফটো উপলব্ধ	নাম : ৰহিমা খাতুন স্বামীৰ নাম: চুৰাব আলী ঘৰ নং : ২০৪ বয়স : 60 লিঙ্গ : মহিলা	618	DCS3743279	ফটো উপলব্ধ	নাম : মোমীনা খাতুন পিতাৰ নাম: চুৰাব আলী ঘৰ নং : ২০৪ বয়স : 39 লিঙ্গ : মহিলা
619	DCS3743280	ফটো উপলব্ধ	নাম : আব্দুল ৰহিম পিতাৰ নাম: চুৰাব আলী ঘৰ নং : ২০৪ বয়স : 35 লিঙ্গ : পুৰুষ	620	DCS0337907	ফটো উপলব্ধ	নাম : বানোচা খাতুন স্বামীৰ নাম: আব্দুল ৰহিম ঘৰ নং : ২০৪ বয়স : 30 লিঙ্গ : মহিলা	621	DCS3743304	ফটো উপলব্ধ	নাম : সমৰ আলী পিতাৰ নাম: আব্দুল মজিদ ঘৰ নং : ২০৫ বয়স : 59 লিঙ্গ : পুৰুষ
622	DCS3743315	ফটো উপলব্ধ	নাম : মফিজা খাতুন স্বামীৰ নাম: সমৰ আলী ঘৰ নং : ২০৫ বয়স : 52 লিঙ্গ : মহিলা	623	DCS3743348	ফটো উপলব্ধ	নাম : মনোৱাৰা খাতুন স্বামীৰ নাম: ৰমান আলী ঘৰ নং : ২০৫ বয়স : 37 লিঙ্গ : মহিলা	624	DCS0485102	ফটো উপলব্ধ	নাম : ছাবিকুল ইছলাম পিতাৰ নাম: সমৰ আলী ঘৰ নং : ২০৫ বয়স : 27 লিঙ্গ : পুৰুষ
S 625	DCS0468702	ফটো উপলব্ধ	নাম : চায়না বেগম পিতাৰ নাম: আব্দুল কুদ্দুছ বৰভূঞা ঘৰ নং : 205 বয়স : 26 লিঙ্গ : মহিলা	626	DUU0028365	ফটো উপলব্ধ	নাম : বাহাৰুল ইছলাম পিতাৰ নাম: সমৰ আলী ঘৰ নং : 205 বয়স : 24 লিঙ্গ : পুৰুষ	627	DUU0048165	ফটো উপলব্ধ	নাম : তাহেৰ ইছলাম পিতাৰ নাম: সমৰ আলী ঘৰ নং : 205 বয়স : 21 লিঙ্গ : পুৰুষ
628	DUU0107987	ফটো উপলব্ধ	নাম : ৰুফিনা বেগম স্বামীৰ নাম: ছাবিকুল ইছলাম ঘৰ নং : 205 বয়স : 20 লিঙ্গ : মহিলা	629	DCS3743359	ফটো উপলব্ধ	নাম : ওয়ম্বাৰ আলী পিতাৰ নাম: আব্দুল মজিদ ঘৰ নং : ২০৬ বয়স : 64 লিঙ্গ : পুৰুষ	630	DCS3743360	ফটো উপলব্ধ	নাম : খুদেজা খাতুন স্বামীৰ নাম: ওয়ম্বাৰ আলী ঘৰ নং : ২০৬ বয়স : 54 লিঙ্গ : মহিলা



631 নাম : আজিবুৰ বহমান পিতাৰ নাম: ওমৰ আলী ঘৰ নং : 206 বয়স : 37 লিঙ্গ : পুৰুষ	DCS3743382 ফটো উপলব্ধ	632 নাম : মমতাজ বেগম স্বামীৰ নাম: আজিবুৰ বহমান ঘৰ নং : 206 বয়স : 35 লিঙ্গ : মহিলা	DCS2050499 ফটো উপলব্ধ	633 নাম : হাফিজা বেগম স্বামীৰ নাম: মতিবুৰ বহমান ঘৰ নং : 206 বয়স : 34 লিঙ্গ : মহিলা	DCS2050488 ফটো উপলব্ধ
634 নাম : আছমা বেগম পিতাৰ নাম: আব্দুল কৰিম ঘৰ নং : 206 বয়স : 32 লিঙ্গ : মহিলা	DCS5140590 ফটো উপলব্ধ	635 নাম : মতিবুৰ বহমান পিতাৰ নাম: ওমৰ আলী ঘৰ নং : 206 বয়স : 31 লিঙ্গ : পুৰুষ	DCS3744250 ফটো উপলব্ধ	636 নাম : ছিৰাজুল হক পিতাৰ নাম: উমৰ আলী ঘৰ নং : 206 বয়স : 30 লিঙ্গ : পুৰুষ	DCS0112847 ফটো উপলব্ধ
637 নাম : মৰ্জিনা খাতুন স্বামীৰ নাম: চিৰাজুল হক ঘৰ নং : 206 বয়স : 23 লিঙ্গ : মহিলা	DUU0044602 ফটো উপলব্ধ	638 নাম : ফজিলা খাতুন পিতাৰ নাম: ওমৰ আলী ঘৰ নং : 206 বয়স : 23 লিঙ্গ : মহিলা	DUU0092031 ফটো উপলব্ধ	639 নাম : বসিদুল হক পিতাৰ নাম: হুছেইন আলী ঘৰ নং : 206 বয়স : 21 লিঙ্গ : পুৰুষ	DUU0028415 ফটো উপলব্ধ
640 নাম : নবাব আলী পিতাৰ নাম: আক্কাছ আলী ঘৰ নং : 209 বয়স : 58 লিঙ্গ : পুৰুষ	DCS3743406 ফটো উপলব্ধ	641 নাম : চালেমান বেগম স্বামীৰ নাম: নবাব আলী ঘৰ নং : 209 বয়স : 52 লিঙ্গ : মহিলা	DCS3743417 ফটো উপলব্ধ	642 নাম : বফিকুল ইছলাম পিতাৰ নাম: নবাব আলী ঘৰ নং : 209 বয়স : 23 লিঙ্গ : পুৰুষ	DCS1836857 ফটো উপলব্ধ
643 নাম : কিতাব আলী পিতাৰ নাম: ইস্তাজ আলী ঘৰ নং : 208 বয়স : 47 লিঙ্গ : পুৰুষ	DCS3743439 ফটো উপলব্ধ	644 নাম : ছইফা বেগম স্বামীৰ নাম: কিতাব আলী ঘৰ নং : 208 বয়স : 43 লিঙ্গ : মহিলা	DCS3743440 ফটো উপলব্ধ	# 645 নাম : বুকছানা বেগম পিতাৰ নাম: কিতাব আলী ঘৰ নং : 208 বয়স : 27 লিঙ্গ : মহিলা	DCS0148403 ফটো উপলব্ধ
646 নাম : নাজমা খাতুন স্বামীৰ নাম: বাহুল ইছলাম ঘৰ নং : 208 বয়স : 23 লিঙ্গ : মহিলা	DCS6259337 ফটো উপলব্ধ	647 নাম : বাহুল ইছলাম পিতাৰ নাম: কিতাব আলী ঘৰ নং : 208 বয়স : 23 লিঙ্গ : পুৰুষ	DUU0014514 ফটো উপলব্ধ	648 নাম : ইব্রাহিম আলী পিতাৰ নাম: কদম আলী ঘৰ নং : 208 বয়স : 54 লিঙ্গ : পুৰুষ	DCS3743451 ফটো উপলব্ধ
649 নাম : খুদেজা খাতুন স্বামীৰ নাম: ইব্রাহিম আলী ঘৰ নং : 208 বয়স : 45 লিঙ্গ : মহিলা	DCS3743462 ফটো উপলব্ধ	650 নাম : চামলা বেগম পিতাৰ নাম: ইব্রাহিম আলী ঘৰ নং : 209 বয়স : 30 লিঙ্গ : মহিলা	DCS1514868 ফটো উপলব্ধ	651 নাম : খালিদা বেগম পিতাৰ নাম: ইব্রাহিম আলী ঘৰ নং : 208 বয়স : 29 লিঙ্গ : মহিলা	DCS0642728 ফটো উপলব্ধ
652 নাম : হাইদাৰ আলী পিতাৰ নাম: ইব্রাহিম আলী ঘৰ নং : 209 বয়স : 23 লিঙ্গ : পুৰুষ	DCS6262174 ফটো উপলব্ধ	653 নাম : জাকিৰ হুছেইন পিতাৰ নাম: ইব্রাহিম আলী ঘৰ নং : 208 বয়স : 22 লিঙ্গ : পুৰুষ	DCS1645167 ফটো উপলব্ধ	654 নাম : দিলাৰা বেগম স্বামীৰ নাম: হাইদাৰ আলী ঘৰ নং : 209 বয়স : 20 লিঙ্গ : মহিলা	DUU0090258 ফটো উপলব্ধ
655 নাম : আব্দুল নূৰ পিতাৰ নাম: হাজী মোবাৰক আলী ঘৰ নং : 210 বয়স : 58 লিঙ্গ : পুৰুষ	DCS3743473 ফটো উপলব্ধ	656 নাম : মমিনা খাতুন স্বামীৰ নাম: আব্দুল নূৰ ঘৰ নং : 210 বয়স : 49 লিঙ্গ : মহিলা	DCS5639065 ফটো উপলব্ধ	657 নাম : লিলুফা আফতাৰা পিতাৰ নাম: আব্দুল নূৰ ঘৰ নং : 210 বয়স : 25 লিঙ্গ : মহিলা	DCS1422617 ফটো উপলব্ধ
658 নাম : পাকিজা বেগম স্বামীৰ নাম: আমজদ হুছেইন ঘৰ নং : 210 বয়স : 24 লিঙ্গ : মহিলা	DUU0024810 ফটো উপলব্ধ	659 নাম : নূৰ আমিন পিতাৰ নাম: হাজী মোবাৰক আলী ঘৰ নং : 211 বয়স : 68 লিঙ্গ : পুৰুষ	DCS3743484 ফটো উপলব্ধ	660 নাম : লালমতি বেগম স্বামীৰ নাম: নূৰ আমিন ঘৰ নং : 211 বয়স : 51 লিঙ্গ : মহিলা	DCS1481845 ফটো উপলব্ধ



661 নাম : ফকৰ উদ্দিন পিতাৰ নাম: নূৰ আমিন ঘৰ নং : ২১১ বয়স : 38 লিঙ্গ : পুৰুষ	DCS3743508 ফটো উপলব্ধ	662 নাম : বেজিয়া বেগম স্বামীৰ নাম: ফখৰ উদ্দিন ঘৰ নং : ২১১ বয়স : 36 লিঙ্গ : মহিলা	DCS2050728 ফটো উপলব্ধ	663 নাম : মোঃ মনোৱাৰ হুছেইন পিতাৰ নাম: মোঃ নূৰ আমিন ঘৰ নং : ২১১ বয়স : 35 লিঙ্গ : পুৰুষ	DCS3744352 ফটো উপলব্ধ
664 নাম : শিৰিণ আখতাৰ স্বামীৰ নাম: মোঃমনোৱাৰ হুছেইন পাটোৱাৰী ঘৰ নং : ২১১ বয়স : 30 লিঙ্গ : মহিলা	DCS1785864 ফটো উপলব্ধ	665 নাম : আব্দুল লতিফ লক্ষৰ পিতাৰ নাম: আজিদ আলী লক্ষৰ ঘৰ নং : ২১২ বয়স : 67 লিঙ্গ : পুৰুষ	DCS3743519 ফটো উপলব্ধ	666 নাম : বুকিয়া বেগম স্বামীৰ নাম: আব্দুল লতিফ লক্ষৰ ঘৰ নং : ২১২ বয়স : 47 লিঙ্গ : মহিলা	DCS3743520 ফটো উপলব্ধ
667 নাম : নিজাম উদ্দিন লক্ষৰ পিতাৰ নাম: আব্দুল লতিফ লক্ষৰ ঘৰ নং : ২১২ বয়স : 42 লিঙ্গ : পুৰুষ	DCS3743531 ফটো উপলব্ধ	668 নাম : মোঃ বহিম উদ্দিন লক্ষৰ পিতাৰ নাম: আব্দুল লতিফ লক্ষৰ ঘৰ নং : ২১২ বয়স : 39 লিঙ্গ : পুৰুষ	DCS3743542 ফটো উপলব্ধ	669 নাম : আবিদা বেগম স্বামীৰ নাম: নিজাম উদ্দিন লক্ষৰ ঘৰ নং : ২১২ বয়স : 35 লিঙ্গ : মহিলা	DCS3743553 ফটো উপলব্ধ
670 নাম : ৰমিজ উদ্দিন লক্ষৰ পিতাৰ নাম: আব্দুল লতিফ লক্ষৰ ঘৰ নং : ২১২ বয়স : 32 লিঙ্গ : পুৰুষ	DCS3744341 ফটো উপলব্ধ	671 নাম : মোঃ আজাহাৰ উদ্দিন লক্ষৰ পিতাৰ নাম: আব্দুল লতিফ লক্ষৰ ঘৰ নং : ২১২ বয়স : 31 লিঙ্গ : পুৰুষ	DCS0342758 ফটো উপলব্ধ	672 নাম : খালেদা বেগম পিতাৰ নাম: জামাল উদ্দিন ঘৰ নং : 212 বয়স : 25 লিঙ্গ : মহিলা	DCS0566521 ফটো উপলব্ধ
673 নাম : ইয়াছমিনা বেগম স্বামীৰ নাম: ৰমিজ উদ্দিন লক্ষৰ ঘৰ নং : ২১২ বয়স : 24 লিঙ্গ : মহিলা	DCS0691170 ফটো উপলব্ধ	# 674 নাম : কিতাবজান বেগম স্বামীৰ নাম: কুতুব উদ্দিন ঘৰ নং : ২১৩ বয়স : 50 লিঙ্গ : মহিলা	DCS3743586 ফটো উপলব্ধ	675 নাম : আব্দুল মতালিব পিতাৰ নাম: কুতুব উদ্দিন ঘৰ নং : ২১৩ বয়স : 38 লিঙ্গ : পুৰুষ	DCS3743597 ফটো উপলব্ধ
#2 676 নাম : মুফিদা বেগম স্বামীৰ নাম: আব্দুল মতালীব ঘৰ নং : ২১৩ বয়স : 36 লিঙ্গ : মহিলা	DCS0460386 ফটো উপলব্ধ	677 নাম : আব্দুল খালেক পিতাৰ নাম: কুতুব উদ্দিন ঘৰ নং : ২১৩ বয়স : 31 লিঙ্গ : পুৰুষ	DCS0188359 ফটো উপলব্ধ	678 নাম : আকতাৰ আলী পিতাৰ নাম: কুতুব উদ্দিন ঘৰ নং : ২১৩ বয়স : 29 লিঙ্গ : পুৰুষ	DCS0188565 ফটো উপলব্ধ
679 নাম : মো- ফাৰুক উদ্দিন পিতাৰ নাম: কুতুব উদ্দিন ঘৰ নং : ২১৩ বয়স : 29 লিঙ্গ : পুৰুষ	DCS0343475 ফটো উপলব্ধ	680 নাম : মানিক জান বেগম স্বামীৰ নাম: আব্দুল খালেক ঘৰ নং : ২১৩ বয়স : 27 লিঙ্গ : মহিলা	DCS0691212 ফটো উপলব্ধ	681 নাম : শিমুল আলী পিতাৰ নাম: কুতুব উদ্দিন ঘৰ নং : ২১৩ বয়স : 24 লিঙ্গ : পুৰুষ	DCS1480789 ফটো উপলব্ধ
682 নাম : গোলপে জান স্বামীৰ নাম: নূৰ ইছলাম ঘৰ নং : ২১৪ বয়স : 76 লিঙ্গ : মহিলা	DCS3743600 ফটো উপলব্ধ	683 নাম : গুলজাৰ হুছেইন পিতাৰ নাম: নূৰ ইছলাম ঘৰ নং : ২১৪ বয়স : 43 লিঙ্গ : পুৰুষ	DCS3743633 ফটো উপলব্ধ	684 নাম : গুলে জানৰ পিতাৰ নাম: নূৰ ইছলাম ঘৰ নং : ২১৪ বয়স : 40 লিঙ্গ : পুৰুষ	DCS3743655 ফটো উপলব্ধ
685 নাম : অনোৱাৰা বেগম স্বামীৰ নাম: গুলজাৰ হুছেইন ঘৰ নং : ২১৪ বয়স : 35 লিঙ্গ : মহিলা	DCS3743644 ফটো উপলব্ধ	686 নাম : বেজিয়া বেগম স্বামীৰ নাম: গুলে আনৰ ঘৰ নং : ২১৪ বয়স : 30 লিঙ্গ : মহিলা	DCS0343889 ফটো উপলব্ধ	687 নাম : জাইদা বেগম পিতাৰ নাম: গুলজাৰ হুছেইন ঘৰ নং : 214 বয়স : 21 লিঙ্গ : মহিলা	DUU0019927 ফটো উপলব্ধ
688 নাম : মুক্তাৰ হুছেইন পাটোৱাৰী পিতাৰ নাম: নূৰ আমিন ঘৰ নং : ২১৫ বয়স : 31 লিঙ্গ : পুৰুষ	DCS2050013 ফটো উপলব্ধ	689 নাম : আঞ্জমা বেগম স্বামীৰ নাম: মুক্তাৰ হুছেইন পাটোৱাৰী ঘৰ নং : 215 বয়স : 22 লিঙ্গ : মহিলা	DCS1639269 ফটো উপলব্ধ	690 নাম : হুচনাৱা বেগম স্বামীৰ নাম: আব্দুল মজিদ ঘৰ নং : ২১৬ বয়স : 67 লিঙ্গ : মহিলা	DCS3743702 ফটো উপলব্ধ



691 নাম : অৰ্জুনা বেগম স্বামীৰ নাম : আকবৰ আলী ঘৰ নং : ২১৬ বয়স : 50 লিঙ্গ : মহিলা	DCS3743713 ফটো উপলব্ধ	692 নাম : বফিকুল ইছলাম পিতাৰ নাম : আব্দুল মজিদ ঘৰ নং : ২১৬ বয়স : 42 লিঙ্গ : পুৰুষ	DCS3743724 ফটো উপলব্ধ	693 নাম : মাছুমা বেগম স্বামীৰ নাম : বফিকুল ইছলাম ঘৰ নং : ২১৬ বয়স : 37 লিঙ্গ : মহিলা	DCS0344887 ফটো উপলব্ধ
694 নাম : মৌনবাৰা বেগম স্বামীৰ নাম : আব্দুল ওৱাহিদ ঘৰ নং : ২১৬ বয়স : 36 লিঙ্গ : মহিলা	DCS2050557 ফটো উপলব্ধ	695 নাম : শ্বাহেদ আলী পিতাৰ নাম : আব্দুল মজিদ ঘৰ নং : ২১৬ বয়স : 35 লিঙ্গ : পুৰুষ	DCS0250738 ফটো উপলব্ধ	696 নাম : ওৱাজিতা খাতুন স্বামীৰ নাম : শ্বাহেদ আলী ঘৰ নং : ২১৬ বয়স : 29 লিঙ্গ : মহিলা	DCS0148361 ফটো উপলব্ধ
697 নাম : মহঃ অনিচ আলী পিতাৰ নাম : আকবৰ আলী ঘৰ নং : ২১৬ বয়স : 25 লিঙ্গ : পুৰুষ	DCS0691238 ফটো উপলব্ধ	698 নাম : আচিব আলী পিতাৰ নাম : আকবৰ আলী ঘৰ নং : 216 বয়স : 24 লিঙ্গ : পুৰুষ	DUU0090266 ফটো উপলব্ধ	699 নাম : পাৰবীনা বেগম পিতাৰ নাম : আকবৰ আলী ঘৰ নং : 216 বয়স : 19 লিঙ্গ : মহিলা	DUU0090241 ফটো উপলব্ধ
700 নাম : বানেছা খাতুন স্বামীৰ নাম : আব্দুল কাদিৰ ঘৰ নং : ২১৭ বয়স : 59 লিঙ্গ : মহিলা	DCS3743735 ফটো উপলব্ধ	E 701 নাম : আব্দুল হেকিম পিতাৰ নাম : আব্দুল কাদিৰ ঘৰ নং : ২১৭ বয়স : 42 লিঙ্গ : পুৰুষ	DCS3743746 ফটো উপলব্ধ	702 নাম : ছফিয়া খাতুন স্বামীৰ নাম : আব্দুল হেকিম ঘৰ নং : ২১৭ বয়স : 40 লিঙ্গ : মহিলা	DCS3743757 ফটো উপলব্ধ
703 নাম : ফাৰুক আহমেদ লক্ষৰ পিতাৰ নাম : মসাহিদ আলী লক্ষৰ ঘৰ নং : 217 বয়স : 38 লিঙ্গ : পুৰুষ	DCS0011243 ফটো উপলব্ধ	704 নাম : সোহানা সৰনম মজুমদাৰ স্বামীৰ নাম : ফাৰুক আহমেদ লক্ষৰ ঘৰ নং : 217 বয়স : 26 লিঙ্গ : মহিলা	DCS1493519 ফটো উপলব্ধ	705 নাম : মোঃ আনফাল হুছেইন বৰভূঞা পিতাৰ নাম : মৃত আলিম উদ্দিন বৰভূঞা ঘৰ নং : ২১৮ বয়স : 43 লিঙ্গ : পুৰুষ	DCS3743779 ফটো উপলব্ধ
706 নাম : জাহমিনা খানম বৰলক্ষৰ স্বামীৰ নাম : আনফল হুছেইন বৰভূঞা ঘৰ নং : ২১৮ বয়স : 40 লিঙ্গ : মহিলা	DCS0346429 ফটো উপলব্ধ	707 নাম : বকিয়া বেগম স্বামীৰ নাম : কুতুব উদ্দিন ঘৰ নং : ২১৯ বয়স : 59 লিঙ্গ : মহিলা	DCS3743791 ফটো উপলব্ধ	708 নাম : জালাল উদ্দিন পিতাৰ নাম : আব্দুল মালেক ঘৰ নং : 219 বয়স : 58 লিঙ্গ : পুৰুষ	DCS3743804 ফটো উপলব্ধ
709 নাম : আলকটি বিবি স্বামীৰ নাম : জালাল উদ্দিন ঘৰ নং : ২১৯ বয়স : 52 লিঙ্গ : মহিলা	DCS3743815 ফটো উপলব্ধ	710 নাম : আবিদা খাতুন স্বামীৰ নাম : কুতুব উদ্দিন ঘৰ নং : ২১৯ বয়স : 42 লিঙ্গ : মহিলা	DCS0461079 ফটো উপলব্ধ	711 নাম : ইকবাল হুছেইন পিতাৰ নাম : কুতুব উদ্দিন ঘৰ নং : ২১৯ বয়স : 30 লিঙ্গ : পুৰুষ	DCS0461095 ফটো উপলব্ধ
712 নাম : ইমৰান হুছেইন পিতাৰ নাম : কুতুব উদ্দিন ঘৰ নং : 219 বয়স : 23 লিঙ্গ : পুৰুষ	DCS1792605 ফটো উপলব্ধ	713 নাম : ইকবাম হুছেইন পিতাৰ নাম : কুতুব উদ্দিন ঘৰ নং : 219 বয়স : 20 লিঙ্গ : পুৰুষ	DUU0143370 ফটো উপলব্ধ	714 নাম : আমিনা খাতুন স্বামীৰ নাম : আব্দুৰ ৰেজাক ঘৰ নং : ২২০ বয়স : 73 লিঙ্গ : মহিলা	DCS3743848 ফটো উপলব্ধ
715 নাম : বুবহান উদ্দিন পিতাৰ নাম : আব্দুল ৰেজাক ঘৰ নং : ২২০ বয়স : 27 লিঙ্গ : পুৰুষ	DCS1786342 ফটো উপলব্ধ	716 নাম : ফাৰহানা বেগম স্বামীৰ নাম : বুবহান উদ্দিন ঘৰ নং : 220 বয়স : 25 লিঙ্গ : মহিলা	DCS1364280 ফটো উপলব্ধ	717 নাম : হুচন ড়াহমদ বৰভূঞা পিতাৰ নাম : আব্দুল মজিদ বৰভূঞা ঘৰ নং : ২২১ বয়স : 71 লিঙ্গ : পুৰুষ	DCS3743882 ফটো উপলব্ধ
718 নাম : ছায়ৰা বেগম স্বামীৰ নাম : হুচন আহমদ বৰভূঞা ঘৰ নং : ২২১ বয়স : 46 লিঙ্গ : মহিলা	DCS3743893 ফটো উপলব্ধ	719 নাম : ফাৰুক হুছেইন পিতাৰ নাম : ৰজব আলী ঘৰ নং : ২২২ বয়স : 59 লিঙ্গ : পুৰুষ	DCS3743928 ফটো উপলব্ধ	720 নাম : ইকবামুল হুছেইন পিতাৰ নাম : ৰজব আলী ঘৰ নং : ২২২ বয়স : 52 লিঙ্গ : পুৰুষ	DCS3743940 ফটো উপলব্ধ



721 নাম : বেজিবন নেছা স্বামীৰ নাম : ফাৰুক হুছেইন ঘৰ নং : ২২২ বয়স : 52 লিঙ্গ : মহিলা	DCS3743939 ফটো উপলব্ধ	722 নাম : কামাল হুছেইন পিতাৰ নাম : বজব আলী ঘৰ নং : 222 বয়স : 46 লিঙ্গ : পুৰুষ	DCS3743951 ফটো উপলব্ধ	723 নাম : নজৰুল ইছলাম পিতাৰ নাম : ফাৰুক হুছেইন ঘৰ নং : ২২২ বয়স : 34 লিঙ্গ : পুৰুষ	DCS3743973 ফটো উপলব্ধ
724 নাম : নাছিৰ হুছেইন পিতাৰ নাম : ফাৰুক হুছেইন ঘৰ নং : ২২২ বয়স : 32 লিঙ্গ : পুৰুষ	DCS2050273 ফটো উপলব্ধ	725 নাম : বাকিবন নেছা স্বামীৰ নাম : কামাল হুছেইন ঘৰ নং : 222 বয়স : 30 লিঙ্গ : মহিলা	DCS2050148 ফটো উপলব্ধ	726 নাম : আব্দুল ছামাদ পিতাৰ নাম : ফাইজ উদ্দিন ঘৰ নং : ২২৩ বয়স : 76 লিঙ্গ : পুৰুষ	DCS3743984 ফটো উপলব্ধ
727 নাম : ফাতিমা খাতুন স্বামীৰ নাম : আব্দুল ছামাদ ঘৰ নং : ২২৩ বয়স : 60 লিঙ্গ : মহিলা	DCS3743995 ফটো উপলব্ধ	728 নাম : আব্দুল ছালাম পিতাৰ নাম : আব্দুল ছামাদ ঘৰ নং : ২২৩ বয়স : 42 লিঙ্গ : পুৰুষ	DCS3744023 ফটো উপলব্ধ	729 নাম : মহম্মদ আব্দুল ওৱাহিদ পিতাৰ নাম : মহম্মদ আব্দুল ছামাদ ঘৰ নং : ২২৩ বয়স : 37 লিঙ্গ : পুৰুষ	DCS3744272 ফটো উপলব্ধ
730 নাম : বীনা বেগম স্বামীৰ নাম : আব্দুল ছালাম ঘৰ নং : ২২৩ বয়স : 32 লিঙ্গ : মহিলা	DCS0348789 ফটো উপলব্ধ	731 নাম : বুবিনা খাতুন স্বামীৰ নাম : আব্দুল ওৱাহিদ ঘৰ নং : ২২৩ বয়স : 28 লিঙ্গ : মহিলা	DCS0349126 ফটো উপলব্ধ	732 নাম : মাৰুফা বেগম স্বামীৰ নাম : আব্দুল কৰিম ঘৰ নং : 223 বয়স : 22 লিঙ্গ : মহিলা	DCS6312938 ফটো উপলব্ধ
733 নাম : ললিত মোহন দাস পিতাৰ নাম : কালী কুমাৰ দাস ঘৰ নং : ২২৪ বয়স : 84 লিঙ্গ : পুৰুষ	DCS3744034 ফটো উপলব্ধ	734 নাম : হৰসুন্দৰী দাস স্বামীৰ নাম : ললিত মোহন দাস ঘৰ নং : ২২৪ বয়স : 71 লিঙ্গ : মহিলা	DCS3744045 ফটো উপলব্ধ	735 নাম : দীপক দাস পিতাৰ নাম : ললিত মোহন দাস ঘৰ নং : ২২৪ বয়স : 49 লিঙ্গ : পুৰুষ	DCS3744078 ফটো উপলব্ধ
736 নাম : লক্ষী দাস স্বামীৰ নাম : দীপক দাস ঘৰ নং : ২২৪ বয়স : 42 লিঙ্গ : মহিলা	DCS0461616 ফটো উপলব্ধ	737 নাম : বীতা দাস স্বামীৰ নাম : সুধিৰ কুমাৰ দাস ঘৰ নং : ২২৫ বয়স : 49 লিঙ্গ : মহিলা	DCS3744114 ফটো উপলব্ধ	738 নাম : অতুল দাস পিতাৰ নাম : মহেন্দ্ৰ কুমাৰ দাস ঘৰ নং : ২২৫ বয়স : 44 লিঙ্গ : পুৰুষ	DCS3744170 ফটো উপলব্ধ
739 নাম : অনপমা দাস স্বামীৰ নাম : অতুল দাস ঘৰ নং : ২২৫ বয়স : 37 লিঙ্গ : মহিলা	DCS3744181 ফটো উপলব্ধ	740 নাম : বাতুল দাস পিতাৰ নাম : সুধিৰ কুমাৰ দাস ঘৰ নং : ২২৫ বয়স : 32 লিঙ্গ : পুৰুষ	DCS2050217 ফটো উপলব্ধ	741 নাম : বাতুল দাস পিতাৰ নাম : সুধিৰ কুমাৰ দাস ঘৰ নং : ২২৫ বয়স : 24 লিঙ্গ : পুৰুষ	DCS0615997 ফটো উপলব্ধ
742 নাম : মমতাজ বেগম স্বামীৰ নাম : আবু তাহেৰ ঘৰ নং : ২২৬ বয়স : 22 লিঙ্গ : মহিলা	DCS1677087 ফটো উপলব্ধ	743 নাম : আব্দুল মন্নান বৰভূঞা পিতাৰ নাম : সৰুত আলী বৰভূঞা ঘৰ নং : ২২৭ বয়স : 63 লিঙ্গ : পুৰুষ	DCS6342694 ফটো উপলব্ধ	744 নাম : ৰত্না আহমেদ চৌধুৰী বৰভূঞা স্বামীৰ নাম : আব্দুল মন্নান বৰভূঞা ঘৰ নং : ২২৭ বয়স : 56 লিঙ্গ : মহিলা	DCS6342707 ফটো উপলব্ধ
745 নাম : জাবেদ আখতাৰ বৰভূঞা পিতাৰ নাম : আব্দুল মন্নান বৰভূঞা ঘৰ নং : ২২৭ বয়স : 33 লিঙ্গ : পুৰুষ	DCS6343755 ফটো উপলব্ধ	746 নাম : মুনমী চুলতানা পিতাৰ নাম : আব্দুল মন্নান বৰভূঞা ঘৰ নং : ২২৭ বয়স : 30 লিঙ্গ : মহিলা	DCS0350496 ফটো উপলব্ধ	747 নাম : আজিজুৰ ৰহমান পিতাৰ নাম : আব্দুল ৰহিম ঘৰ নং : 228 বয়স : 46 লিঙ্গ : পুৰুষ	CTH6136965 ফটো উপলব্ধ
748 নাম : লাইলা খাতুন স্বামীৰ নাম : আজিজুৰ ৰহমান ঘৰ নং : 228 বয়স : 41 লিঙ্গ : মহিলা	CTH6136976 ফটো উপলব্ধ	749 নাম : মহিদুল ইছলাম পিতাৰ নাম : আমছৰ আলী ঘৰ নং : 229 বয়স : 50 লিঙ্গ : পুৰুষ	DLQ1248960 ফটো উপলব্ধ	750 নাম : আনোৱাৰা খাতুন স্বামীৰ নাম : মহিদুল ইছলাম ঘৰ নং : 229 বয়স : 44 লিঙ্গ : মহিলা	DLQ1248971 ফটো উপলব্ধ



751 নাম : গুলজাৰ হুছেইন পিতাৰ নাম: মহিদুল ইছলাম ঘৰ নং : 229 বয়স : 25 লিঙ্গ : পুৰুষ	DUU0060582 ফটো উপলব্ধ	752 নাম : বুল বুল হুছেইন পিতাৰ নাম: মহিদুল ইছলাম ঘৰ নং : 229 বয়স : 23 লিঙ্গ : পুৰুষ	DUU0214965 ফটো উপলব্ধ	753 নাম : লাল চান বাদসাহ পিতাৰ নাম: মহিদুল ইছলাম ঘৰ নং : 229 বয়স : 20 লিঙ্গ : পুৰুষ	DUU0043943 ফটো উপলব্ধ
754 নাম : এহিয়া আলী পিতাৰ নাম: মফিদুল ইছলাম ঘৰ নং : 229 বয়স : 20 লিঙ্গ : পুৰুষ	DUU0214973 ফটো উপলব্ধ	755 নাম : ববিকুল ইছলাম পিতাৰ নাম: ছিৰাজ উদ্দিন ঘৰ নং : 230 বয়স : 31 লিঙ্গ : পুৰুষ	DCS3744261 ফটো উপলব্ধ	756 নাম : মাহমুদা বেগম স্বামীৰ নাম: ববিকুল ইছলাম ঘৰ নং : 230 বয়স : 28 লিঙ্গ : মহিলা	DCS0326769 ফটো উপলব্ধ
# 757 নাম : য়াচিন আলী পিতাৰ নাম: আব্দুল কাদিৰ ঘৰ নং : 231 বয়স : 43 লিঙ্গ : পুৰুষ	DUU0065110 ফটো উপলব্ধ	758 নাম : দিলোৱাৰ হুছেইন পিতাৰ নাম: আনোৱাৰ হুছেইন ঘৰ নং : 231 বয়স : 38 লিঙ্গ : পুৰুষ	DCS3939079 ফটো উপলব্ধ	759 নাম : হুসনা বেগম বডভুইয়া স্বামীৰ নাম: দিলোৱাৰ হুছেইন ঘৰ নং : 231 বয়স : 29 লিঙ্গ : মহিলা	DCS0653584 ফটো উপলব্ধ
760 নাম : ফৰহানা বেগম পিতাৰ নাম: অনুৱাৰ হুছেইন ঘৰ নং : 231 বয়স : 26 লিঙ্গ : মহিলা	DCS0153734 ফটো উপলব্ধ	761 নাম : আনোৱাৰ হুছেইন পিতাৰ নাম: মচন আলী ঘৰ নং : 232 বয়স : 72 লিঙ্গ : পুৰুষ	DCS3939035 ফটো উপলব্ধ	762 নাম : আয়াবুন নেছা স্বামীৰ নাম: আনোৱাৰ হুছেইন ঘৰ নং : 232 বয়স : 62 লিঙ্গ : মহিলা	DCS3939046 ফটো উপলব্ধ
763 নাম : চাদাম হুছেইন পিতাৰ নাম: আনোৱাৰ হুছেইন ঘৰ নং : 232 বয়স : 31 লিঙ্গ : পুৰুষ	DCS0057299 ফটো উপলব্ধ	764 নাম : আব্দুল হাসিম পিতাৰ নাম: আব্দুল ৰব ঘৰ নং : ২৩৩ বয়স : 41 লিঙ্গ : পুৰুষ	DCS1963877 ফটো উপলব্ধ	765 নাম : পাৰবিনা বেগম স্বামীৰ নাম: আব্দুল হাসিম ঘৰ নং : 233 বয়স : 37 লিঙ্গ : মহিলা	DCS0353417 ফটো উপলব্ধ
766 নাম : মহ:আব্দুল ৰহমান পিতাৰ নাম: আব্দুলআলি হুছেইন ঘৰ নং : 234 বয়স : 76 লিঙ্গ : পুৰুষ	KZG1358607 ফটো উপলব্ধ	767 নাম : নাজিমা বেগম পিতাৰ নাম: মহ:আব্দুল ৰহমান ঘৰ নং : 234 বয়স : 38 লিঙ্গ : মহিলা	KZG1348749 ফটো উপলব্ধ	768 নাম : জাকিৰ হুছেইন পিতাৰ নাম: আব্দুল ৰহমান ঘৰ নং : 234 বয়স : 29 লিঙ্গ : পুৰুষ	KZG0040105 ফটো উপলব্ধ
769 নাম : কবিৰ উদ্দিন পিতাৰ নাম: মফিজ উল্লা ঘৰ নং : 235 বয়স : 32 লিঙ্গ : পুৰুষ	DCS0149559 ফটো উপলব্ধ	770 নাম : কুলচুমা বেগম পিতাৰ নাম: শুকুৰ আলী ঘৰ নং : 235 বয়স : 30 লিঙ্গ : মহিলা	CBD0021073 ফটো উপলব্ধ	771 নাম : ফাৰুক হুছেইন পিতাৰ নাম: আনোৱাৰ হুছেইন ঘৰ নং : 235 বয়স : 28 লিঙ্গ : পুৰুষ	DCS0152801 ফটো উপলব্ধ
772 নাম : নুৰজাহান বেগম স্বামীৰ নাম: ফাৰুক হুছেইন ঘৰ নং : 235 বয়স : 25 লিঙ্গ : মহিলা	DCS0628057 ফটো উপলব্ধ	# 773 নাম : ছালেহ আহমেদ পিতাৰ নাম: লালু মিঞা ঘৰ নং : 236 বয়স : 36 লিঙ্গ : পুৰুষ	DCS3740101 ফটো উপলব্ধ	# 774 নাম : পিয়াৰা বেগম স্বামীৰ নাম: ছালে আহমেদ ঘৰ নং : 236 বয়স : 35 লিঙ্গ : মহিলা	DCS3740123 ফটো উপলব্ধ
775 নাম : মোঃ নিয়াজ উদ্দিন পিতাৰ নাম: আব্দুল্লা ঘৰ নং : 236 বয়স : 25 লিঙ্গ : পুৰুষ	DCS0479980 ফটো উপলব্ধ	776 নাম : মাসুমা বেগম স্বামীৰ নাম: মহঃ নিয়াজ উদ্দীন ঘৰ নং : 236 বয়স : 22 লিঙ্গ : মহিলা	DCS1953132 ফটো উপলব্ধ	777 নাম : আব্দুল গনি পিতাৰ নাম: আব্দুল কাদিৰ ঘৰ নং : 238 বয়স : 39 লিঙ্গ : পুৰুষ	DCS6941395 ফটো উপলব্ধ
778 নাম : বুনা বেগম স্বামীৰ নাম: আব্দুল গনি ঘৰ নং : 238 বয়স : 26 লিঙ্গ : মহিলা	DCS6302780 ফটো উপলব্ধ	779 নাম : ৰাজদ্বীপ দাস পিতাৰ নাম: সুধিৰ কুমাৰ দাস ঘৰ নং : 239 বয়স : 34 লিঙ্গ : পুৰুষ	DCS3744216 ফটো উপলব্ধ	780 নাম : খগেশ্বৰি দাস স্বামীৰ নাম: ৰাজদীপ দাস ঘৰ নং : 239 বয়স : 29 লিঙ্গ : মহিলা	DCS1480888 ফটো উপলব্ধ



781 নাম : আব্দুল কালাম আজাদ পিতাৰ নাম: গনু মিঞা ঘৰ নং : 240 বয়স : 52 লিঙ্গ : পুৰুষ	DCS3740554 ফটো উপলব্ধ	782 নাম : বাজিদা খানম স্বামীৰ নাম: আবুল কালাম আজাদ ঘৰ নং : 240 বয়স : 41 লিঙ্গ : মহিলা	DCS3740601 ফটো উপলব্ধ	783 নাম : আব্দুল মজিদ পিতাৰ নাম: গনু মিঞা ঘৰ নং : 241 বয়স : 60 লিঙ্গ : পুৰুষ	DCS3740543 ফটো উপলব্ধ
784 নাম : হালিমা খাতুন স্বামীৰ নাম: আব্দুল মজিদ ঘৰ নং : 241 বয়স : 52 লিঙ্গ : মহিলা	DCS3740587 ফটো উপলব্ধ	785 নাম : মোঃ মিচবাহ উদ্দিন পিতাৰ নাম: মোঃ আব্দুল মজিদ ঘৰ নং : 241 বয়স : 29 লিঙ্গ : পুৰুষ	DCS0294439 ফটো উপলব্ধ	786 নাম : মোঃ আলাল উদ্দিন পিতাৰ নাম: মোঃ মুছলিম আলী ঘৰ নং : 242 বয়স : 54 লিঙ্গ : পুৰুষ	DCS3742630 ফটো উপলব্ধ
787 নাম : কুলচুমা খাতুন পিতাৰ নাম: জয়নুদ্দিন শেখ ঘৰ নং : 242 বয়স : 54 লিঙ্গ : মহিলা	DCS3742629 ফটো উপলব্ধ	788 নাম : আব্দুল মতালিব পিতাৰ নাম: মোঃ আলাল উদ্দিন ঘৰ নং : 242 বয়স : 28 লিঙ্গ : পুৰুষ	DCS0325738 ফটো উপলব্ধ	789 নাম : মুৰশিদা বেগম স্বামীৰ নাম: আব্দুল মতালিব ঘৰ নং : 242 বয়স : 25 লিঙ্গ : মহিলা	DCS1713312 ফটো উপলব্ধ
790 নাম : বিলাল উদ্দিন পিতাৰ নাম: ইব্রাহীম আলী ঘৰ নং : 243 বয়স : 41 লিঙ্গ : পুৰুষ	DCS3737675 ফটো উপলব্ধ	791 নাম : বুবীনা বেগম স্বামীৰ নাম: বিলাল উদ্দিন ঘৰ নং : 243 বয়স : 32 লিঙ্গ : মহিলা	DCS0420968 ফটো উপলব্ধ	792 নাম : মুফিজ উদ্দিন পিতাৰ নাম: উমেদালী মুসী ঘৰ নং : 244 বয়স : 55 লিঙ্গ : পুৰুষ	DCS3737642 ফটো উপলব্ধ
793 নাম : জুচনাৰা বেগম স্বামীৰ নাম: মুফিজ উদ্দিন ঘৰ নং : 244 বয়স : 45 লিঙ্গ : মহিলা	DCS3737653 ফটো উপলব্ধ	794 নাম : বুমিনা বেগম পিতাৰ নাম: মুফিজ উদ্দিন ঘৰ নং : 244 বয়স : 20 লিঙ্গ : মহিলা	DUU0219766 ফটো উপলব্ধ	795 নাম : আলী আহমেদ পিতাৰ নাম: জহুৰ উদ্দিন ঘৰ নং : 245 বয়স : 55 লিঙ্গ : পুৰুষ	DCS3742049 ফটো উপলব্ধ
796 নাম : গুল নেহাৰ স্বামীৰ নাম: আলী আহমেদ ঘৰ নং : 245 বয়স : 49 লিঙ্গ : মহিলা	DCS3742050 ফটো উপলব্ধ	797 নাম : ওম্মো হানী বিবি পিতাৰ নাম: মোঃ আলী আহমেদ ঘৰ নং : 245 বয়স : 34 লিঙ্গ : মহিলা	DCS0480194 ফটো উপলব্ধ	798 নাম : খুদেজা বেগম পিতাৰ নাম: আলী আহমেদ ঘৰ নং : 245 বয়স : 29 লিঙ্গ : মহিলা	DCS0479592 ফটো উপলব্ধ
799 নাম : আব্দুল কাদিৰ পিতাৰ নাম: আবুল হোছন ঘৰ নং : 246 বয়স : 47 লিঙ্গ : পুৰুষ	DCS3741455 ফটো উপলব্ধ	800 নাম : মোমীনা খাতুন স্বামীৰ নাম: আব্দুল কাদিৰ ঘৰ নং : 246 বয়স : 39 লিঙ্গ : মহিলা	DCS3741499 ফটো উপলব্ধ	801 নাম : আব্দুল বেজাক পিতাৰ নাম: আব্দুল ছিদ্দিক ঘৰ নং : 247 বয়স : 31 লিঙ্গ : পুৰুষ	DCS2050046 ফটো উপলব্ধ
802 নাম : ছাবিকুন নেহাৰ স্বামীৰ নাম: আব্দুল বেজাক ঘৰ নং : 247 বয়স : 26 লিঙ্গ : মহিলা	DCS0635193 ফটো উপলব্ধ	803 নাম : ছাইদুল ইছলাম পিতাৰ নাম: আব্দুল নুৰ ঘৰ নং : 248 বয়স : 33 লিঙ্গ : পুৰুষ	DCS2050386 ফটো উপলব্ধ	804 নাম : ছামিনা বেগম স্বামীৰ নাম: ছাইদুল ইছলাম ঘৰ নং : 248 বয়স : 31 লিঙ্গ : মহিলা	DCS0538132 ফটো উপলব্ধ
805 নাম : মনোৰমা দাস স্বামীৰ নাম: মহেন্দ্ৰ কুমাৰ দাস ঘৰ নং : 249 বয়স : 82 লিঙ্গ : মহিলা	DCS3744103 ফটো উপলব্ধ	806 নাম : বিপুল দাস পিতাৰ নাম: মহেন্দ্ৰ কুমাৰ দাস ঘৰ নং : 249 বয়স : 50 লিঙ্গ : পুৰুষ	DCS1514413 ফটো উপলব্ধ	807 নাম : কাঞ্চন দাস স্বামীৰ নাম: বিপুল দাস ঘৰ নং : 249 বয়স : 34 লিঙ্গ : মহিলা	DCS3744205 ফটো উপলব্ধ
808 নাম : চাহেনাজ বেগম পিতাৰ নাম: খালিলুৰ ৰহমান ঘৰ নং : 250 বয়স : 27 লিঙ্গ : মহিলা	DCS0402354 ফটো উপলব্ধ	809 নাম : নকুল দাস পিতাৰ নাম: মহেন্দ্ৰ কুমাৰ দাস ঘৰ নং : 251 বয়স : 54 লিঙ্গ : পুৰুষ	DCS3744147 ফটো উপলব্ধ	810 নাম : সন্ধ্যাৰানী দাস স্বামীৰ নাম: নকুল দাস ঘৰ নং : 251 বয়স : 40 লিঙ্গ : মহিলা	DCS3744192 ফটো উপলব্ধ



811 নাম : সৌৰভ কুমাৰ দাস পিতাৰ নাম: নকুল চন্দ্ৰ দাস ঘৰ নং : 251 বয়স : 24 লিঙ্গ : পুৰুষ	DCS0619353 ফটো উপলব্ধ	812 নাম : তৰুণ বেগম স্বামীৰ নাম: মুশিদ আলী ঘৰ নং : 252 বয়স : 32 লিঙ্গ : মহিলা	DCS0615641 ফটো উপলব্ধ	813 নাম : গোলাপ হোছন পিতাৰ নাম: শ্বাহেদ আলী ঘৰ নং : 253 বয়স : 60 লিঙ্গ : পুৰুষ	DCS3739308 ফটো উপলব্ধ
814 নাম : খুদেজা বিবি স্বামীৰ নাম: গোলাপ হোছন ঘৰ নং : 253 বয়স : 49 লিঙ্গ : মহিলা	DCS3739364 ফটো উপলব্ধ	815 নাম : চাদ্দাম হুছেইন পিতাৰ নাম: গোলাপ হুছেইন ঘৰ নং : 253 বয়স : 19 লিঙ্গ : পুৰুষ	DUU0161141 ফটো উপলব্ধ	816 নাম : জাকিৰ হুছেইন বৰভূঞা পিতাৰ নাম: মুজিবুৰ বহমান বৰভূঞা ঘৰ নং : 254 বয়স : 36 লিঙ্গ : পুৰুষ	DCS3743246 ফটো উপলব্ধ
817 নাম : বুবিয়া বেগম মুজুমদাৰ স্বামীৰ নাম: জাকিৰ হুছেইন বৰভূঞা ঘৰ নং : 254 বয়স : 28 লিঙ্গ : মহিলা	DCS0337709 ফটো উপলব্ধ	818 নাম : হাবুন বহিদ পিতাৰ নাম: আব্দুল নূৰ ঘৰ নং : 255 বয়স : 33 লিঙ্গ : পুৰুষ	DCS5639076 ফটো উপলব্ধ	819 নাম : বুপছানা বেগম স্বামীৰ নাম: হাবুন বহিদ ঘৰ নং : 255 বয়স : 23 লিঙ্গ : মহিলা	DCS1793637 ফটো উপলব্ধ
820 নাম : আমজাদ হুছেইন পিতাৰ নাম: আব্দুল নূৰ ঘৰ নং : 256 বয়স : 26 লিঙ্গ : পুৰুষ	DCS1473248 ফটো উপলব্ধ	821 নাম : য়াছমীন বেগম স্বামীৰ নাম: ইলাচ আলী ঘৰ নং : 257 বয়স : 38 লিঙ্গ : মহিলা	DCS1564079 ফটো উপলব্ধ	822 নাম : ইলাচ আলী পিতাৰ নাম: মুকলেচুৰ বহমান ঘৰ নং : 257 বয়স : 37 লিঙ্গ : পুৰুষ	DCS3741671 ফটো উপলব্ধ
823 নাম : মো মইনুল ইছলাম পিতাৰ নাম: নূৰ মহম্মদ ঘৰ নং : 258 বয়স : 44 লিঙ্গ : পুৰুষ	DCS3741284 ফটো উপলব্ধ	824 নাম : চাহেৰা বেগম স্বামীৰ নাম: ময়নুল ইছলাম ঘৰ নং : 258 বয়স : 41 লিঙ্গ : মহিলা	DCS3741342 ফটো উপলব্ধ	825 নাম : ইচাক আলী বহমান পিতাৰ নাম: মুকলেচুৰ বহমান ঘৰ নং : 259 বয়স : 35 লিঙ্গ : পুৰুষ	DCS3744647 ফটো উপলব্ধ
826 নাম : আফচানা বেগম স্বামীৰ নাম: উচমান গনি ঘৰ নং : 260 বয়স : 21 লিঙ্গ : মহিলা	DUU0012575 ফটো উপলব্ধ	827 নাম : নিদীপ দাস পিতাৰ নাম: নকুল দাস ঘৰ নং : 262 বয়স : 19 লিঙ্গ : পুৰুষ	DUU0135319 ফটো উপলব্ধ	828 নাম : চালে আহমেদ পিতাৰ নাম: আহিদ মিয়া ঘৰ নং : 264 বয়স : 43 লিঙ্গ : পুৰুষ	DCS7536632 ফটো উপলব্ধ
829 নাম : বুকচানা বেগম স্বামীৰ নাম: ছালে আহমদ ঘৰ নং : 264 বয়স : 31 লিঙ্গ : মহিলা	DCS0208397 ফটো উপলব্ধ	830 নাম : মাসুদা বেগম স্বামীৰ নাম: মিসবা উদ্দিন ঘৰ নং : 265 বয়স : 20 লিঙ্গ : মহিলা	DUU0135301 ফটো উপলব্ধ	831 নাম : বহিম উদ্দিন পিতাৰ নাম: আব্দুল বসিদ ঘৰ নং : 269 বয়স : 40 লিঙ্গ : পুৰুষ	DCS3036439 ফটো উপলব্ধ
832 নাম : ছবিবন বেছা স্বামীৰ নাম: বহিম উদ্দিন ঘৰ নং : 269 বয়স : 37 লিঙ্গ : মহিলা	DCS3036440 ফটো উপলব্ধ	833 নাম : বহিমা বেগম পিতাৰ নাম: বহিম উদ্দিন ঘৰ নং : 269 বয়স : 26 লিঙ্গ : মহিলা	DCS1359587 ফটো উপলব্ধ	834 নাম : বহিমা বেগম পিতাৰ নাম: বহিম উদ্দিন ঘৰ নং : 269 বয়স : 23 লিঙ্গ : মহিলা	DUU0190249 ফটো উপলব্ধ
835 নাম : ছাবিৰ উদ্দিন পিতাৰ নাম: বহিম উদ্দিন ঘৰ নং : 269 বয়স : 21 লিঙ্গ : পুৰুষ	EMX0086199 ফটো উপলব্ধ	836 নাম : জাহিদুল ইছলাম পিতাৰ নাম: আব্দুল কাদিৰ ঘৰ নং : 273 বয়স : 21 লিঙ্গ : পুৰুষ	DUU0039701 ফটো উপলব্ধ	837 নাম : বেজিয়া বেগম স্বামীৰ নাম: আহমেদ আলী ঘৰ নং : 277 বয়স : 53 লিঙ্গ : মহিলা	DCS0368555 ফটো উপলব্ধ
838 নাম : বুফিয়া বেগম স্বামীৰ নাম: মফিত উদ্দিন ঘৰ নং : 277 বয়স : 24 লিঙ্গ : মহিলা	DUU0119677 ফটো উপলব্ধ	839 নাম : মইনুল হক পিতাৰ নাম: মতিবুৰ বহমান ঘৰ নং : 279 বয়স : 43 লিঙ্গ : পুৰুষ	DCS4636424 ফটো উপলব্ধ	840 নাম : মমতাজ বেগম স্বামীৰ নাম: মইনুল হক ঘৰ নং : 279 বয়স : 38 লিঙ্গ : মহিলা	DCS4636435 ফটো উপলব্ধ



841 নাম : ইমৰান হুছেইন পিতাৰ নাম: মইনুল হক ঘৰ নং : 279 বয়স : 21 লিঙ্গ : পুৰুষ	DUU0064717 ফটো উপলব্ধ	842 নাম : আব্দুল আলী পিতাৰ নাম: ছিদ্দেক আলী ঘৰ নং : 284 বয়স : 39 লিঙ্গ : পুৰুষ	DCS6940427 ফটো উপলব্ধ	843 নাম : বিনা বেগম স্বামীৰ নাম: আব্দুল আলী ঘৰ নং : 284 বয়স : 27 লিঙ্গ : মহিলা	DCS0323923 ফটো উপলব্ধ
844 নাম : জমিলা খাতুন স্বামীৰ নাম: আব্দুল আলী ঘৰ নং : 288 বয়স : 75 লিঙ্গ : মহিলা	DCS3938816 ফটো উপলব্ধ	845 নাম : আবুল কালাম পিতাৰ নাম: আব্দুল আলী ঘৰ নং : 288 বয়স : 33 লিঙ্গ : পুৰুষ	DCS0562728 ফটো উপলব্ধ	846 নাম : মমতাজ খাতুন স্বামীৰ নাম: আবুল কালাম ঘৰ নং : 288 বয়স : 28 লিঙ্গ : মহিলা	DCS0562769 ফটো উপলব্ধ
847 নাম : মোহঃ আবুল কালাম বৰভূঞা পিতাৰ নাম: মোহঃ মতফৰ আলী বৰভূঞা ঘৰ নং : 289 বয়স : 50 লিঙ্গ : পুৰুষ	DCS3738656 ফটো উপলব্ধ	848 নাম : ইমৰানা বেগম স্বামীৰ নাম: আব্দুল কালাম ঘৰ নং : 289 বয়স : 37 লিঙ্গ : মহিলা	DCS3738678 ফটো উপলব্ধ	849 নাম : জিৰুফা বিউটি বৰভূঞা পিতাৰ নাম: আবুল কালাম বৰভূঞা ঘৰ নং : 289 বয়স : 21 লিঙ্গ : মহিলা	DUU0092403 ফটো উপলব্ধ
850 নাম : মোঃ চাহজাহান আলী পিতাৰ নাম: নূৰ মহাম্মদ ঘৰ নং : 294 বয়স : 28 লিঙ্গ : পুৰুষ	DCS0272716 ফটো উপলব্ধ	851 নাম : বাবিয়া খাতুন স্বামীৰ নাম: হাছেন আলী ঘৰ নং : 296 বয়স : 57 লিঙ্গ : মহিলা	LRP1756849 ফটো উপলব্ধ	852 নাম : আব্দুল ৰোফ পিতাৰ নাম: হাছেন আলী ঘৰ নং : 296 বয়স : 34 লিঙ্গ : পুৰুষ	LRP1760403 ফটো উপলব্ধ
# 853 নাম : মহিবুৰ ৰহমান পিতাৰ নাম: হাছেন আলী ঘৰ নং : 296 বয়স : 28 লিঙ্গ : পুৰুষ	LRP0528406 ফটো উপলব্ধ	854 নাম : নূৰজাহান খাতুন স্বামীৰ নাম: আব্দুল ৰোফ ঘৰ নং : 296 বয়স : 27 লিঙ্গ : মহিলা	LRP0528588 ফটো উপলব্ধ	855 নাম : তৈয়বুৰ ৰহমান পিতাৰ নাম: হাছেন আলী ঘৰ নং : 296 বয়স : 25 লিঙ্গ : পুৰুষ	LRP0528422 ফটো উপলব্ধ
856 নাম : আফৰিনা বেগম স্বামীৰ নাম: মহিবুৰ ৰহমান ঘৰ নং : 296 বয়স : 21 লিঙ্গ : মহিলা	DUU0143362 ফটো উপলব্ধ	857 নাম : বিবুল আহমেদ পিতাৰ নাম: হাছেন আলী ঘৰ নং : 296 বয়স : 20 লিঙ্গ : পুৰুষ	DUU0143354 ফটো উপলব্ধ	858 নাম : মইনুল হক পিতাৰ নাম: সদাশিব ভোই ঘৰ নং : 297 বয়স : 66 লিঙ্গ : পুৰুষ	DCS1776186 ফটো উপলব্ধ
859 নাম : চাহজাহান আলী পিতাৰ নাম: আচৰব আলী ঘৰ নং : 300 বয়স : 47 লিঙ্গ : পুৰুষ	GGY2003636 ফটো উপলব্ধ	860 নাম : আয়শ্বা বেগম পিতাৰ নাম: আচন্দৰ আলী ঘৰ নং : 300 বয়স : 33 লিঙ্গ : মহিলা	DCS0438069 ফটো উপলব্ধ	861 নাম : দিলৱাৰ হুচেইন পিতাৰ নাম: মই.আব্দুল ৰহমান ঘৰ নং : 302 বয়স : 39 লিঙ্গ : পুৰুষ	KZG1348772 ফটো উপলব্ধ
862 নাম : আশা খাটুন স্বামীৰ নাম: দীলৱাৰ হুচেইন ঘৰ নং : 302 বয়স : 33 লিঙ্গ : মহিলা	KZG1514325 ফটো উপলব্ধ	863 নাম : মনওয়াৰ হুছেইন পিতাৰ নাম: আব্দুল ৰহমান ঘৰ নং : 303 বয়স : 36 লিঙ্গ : পুৰুষ	KZG0010881 ফটো উপলব্ধ	864 নাম : পাৰবিন চুলতানা স্বামীৰ নাম: মনৱাৰ হুছেইন ঘৰ নং : 303 বয়স : 24 লিঙ্গ : মহিলা	KZG0344879 ফটো উপলব্ধ
865 নাম : নাজিৰ হুছেইন পিতাৰ নাম: ম.আব্দুল ৰহমান ঘৰ নং : 304 বয়স : 33 লিঙ্গ : পুৰুষ	KZG0040147 ফটো উপলব্ধ	866 নাম : ফাৰহানা বেগম স্বামীৰ নাম: নাজিৰ হুছেইন ঘৰ নং : 304 বয়স : 23 লিঙ্গ : মহিলা	DCS1586692 ফটো উপলব্ধ	867 নাম : নাজিম উদ্দিন পিতাৰ নাম: স্বফিকুৰ ৰহমান ঘৰ নং : 306 বয়স : 38 লিঙ্গ : পুৰুষ	DCS3740430 ফটো উপলব্ধ
868 নাম : মোঃ চাহাব উদ্দিন পিতাৰ নাম: মোঃ সফিকুৰ ৰহমান ঘৰ নং : 307 বয়স : 36 লিঙ্গ : পুৰুষ	DCS3740463 ফটো উপলব্ধ	869 নাম : আনৱাৰ হুচেইন পিতাৰ নাম: মঃ আব্দুল ৰহমান ঘৰ নং : 308 বয়স : 43 লিঙ্গ : পুৰুষ	KZG1348716 ফটো উপলব্ধ	870 নাম : জহুৰা খাটুন স্বামীৰ নাম: অনুৱাৰ হুচেইন ঘৰ নং : 308 বয়স : 41 লিঙ্গ : মহিলা	KZG1499076 ফটো উপলব্ধ



871	DCS0267088	ফটো উপলব্ধ	872	DCS1496454	ফটো উপলব্ধ	873	DCS3738792	ফটো উপলব্ধ
নাম : মোঃ বশিদুল ইছলাম পিতাৰ নাম: হুছেইন আলী ঘৰ নং : 342 বয়স : 33 লিঙ্গ : পুৰুষ			নাম : বুবিনা বেগম স্বামীৰ নাম: বশিদুল ইছলাম ঘৰ নং : 342 বয়স : 26 লিঙ্গ : মহিলা			নাম : চামচুল ইছলাম পিতাৰ নাম: আব্দুল হাসিম ঘৰ নং : 377 বয়স : 42 লিঙ্গ : পুৰুষ		
874	DCS0261156	ফটো উপলব্ধ	875	DCS3738781	ফটো উপলব্ধ	876	DCS0261057	ফটো উপলব্ধ
নাম : মনোৱাৰা বেগম স্বামীৰ নাম: চামচুল ইছলাম ঘৰ নং : 377 বয়স : 41 লিঙ্গ : মহিলা			নাম : সিৰাজুল ইছলাম পিতাৰ নাম: আব্দুল হাসিম ঘৰ নং : 378 বয়স : 42 লিঙ্গ : পুৰুষ			নাম : মাৰজীনা বেগম স্বামীৰ নাম: চিৰাজুল ইছলাম ঘৰ নং : 378 বয়স : 31 লিঙ্গ : মহিলা		
877	DCS3738805	ফটো উপলব্ধ	878	DCS0149203	ফটো উপলব্ধ	879	CBD3403631	ফটো উপলব্ধ
নাম : কবেদুল ইছলাম পিতাৰ নাম: আব্দুল হাসিম ঘৰ নং : 379 বয়স : 37 লিঙ্গ : পুৰুষ			নাম : চাব্বান নেছা স্বামীৰ নাম: কবেদুল ইছলাম ঘৰ নং : 379 বয়স : 32 লিঙ্গ : মহিলা			নাম : ছাকিৰা বেগম পিতাৰ নাম: ইছাক আলী ঘৰ নং : 382 বয়স : 23 লিঙ্গ : মহিলা		
# 880	DCS0385443	ফটো উপলব্ধ	881	DCS3737619	ফটো উপলব্ধ	882	DCS0259986	ফটো উপলব্ধ
নাম : দিলৱাৰা বেগম স্বামীৰ নাম: চিৰাজ উদ্দিন ঘৰ নং : 387 বয়স : 34 লিঙ্গ : মহিলা			নাম : হাচিনা বেগম স্বামীৰ নাম: চামচ উদ্দিন ঘৰ নং : 404 বয়স : 58 লিঙ্গ : মহিলা			নাম : আজিজুল ইছলাম পিতাৰ নাম: মহিবুৰ ৰহমান ঘৰ নং : 405 বয়স : 34 লিঙ্গ : পুৰুষ		
#2 883	DCS0260695	ফটো উপলব্ধ	884	DUU0051854	ফটো উপলব্ধ	885	DCS3738929	ফটো উপলব্ধ
নাম : তাজনেহাৰ বেগম স্বামীৰ নাম: বাছৰ আহমেদ লক্ষৰ ঘৰ নং : 405 বয়স : 29 লিঙ্গ : মহিলা			নাম : আফবুজা বেগম স্বামীৰ নাম: মহিন উদ্দিন ঘৰ নং : 413 বয়স : 22 লিঙ্গ : মহিলা			নাম : জমিৰ আলী পিতাৰ নাম: সুৰমান আলী ঘৰ নং : 420 বয়স : 42 লিঙ্গ : পুৰুষ		
886	DCS3738930	ফটো উপলব্ধ	887	DUU0131045	ফটো উপলব্ধ	888	DUU0131375	ফটো উপলব্ধ
নাম : হনফা খাতুন স্বামীৰ নাম: জমিৰ আলী ঘৰ নং : 420 বয়স : 37 লিঙ্গ : মহিলা			নাম : ৰুকিয়া বেগম স্বামীৰ নাম: ইজাজুল হক ঘৰ নং : 420 বয়স : 24 লিঙ্গ : মহিলা			নাম : ইজাজুল হক পিতাৰ নাম: জমিৰ আলী ঘৰ নং : 420 বয়স : 23 লিঙ্গ : পুৰুষ		
889	DUU0130500	ফটো উপলব্ধ	# 890	DCS0264648	ফটো উপলব্ধ	891	DCS0010397	ফটো উপলব্ধ
নাম : আশিকুল ইছলাম পিতাৰ নাম: জমিৰ আলী ঘৰ নং : 420 বয়স : 19 লিঙ্গ : পুৰুষ			নাম : আচিয়া খাতুন স্বামীৰ নাম: তুতা মিয়া ঘৰ নং : 421 বয়স : 34 লিঙ্গ : মহিলা			নাম : তুতা মিঞা পিতাৰ নাম: সুৰমান আলী ঘৰ নং : 421 বয়স : 31 লিঙ্গ : পুৰুষ		
892	DCS2050375	ফটো উপলব্ধ	893	DCS2050535	ফটো উপলব্ধ	894	DCS3739239	ফটো উপলব্ধ
নাম : আতাবুৰ ৰহমান পিতাৰ নাম: জয়নাল আবদিন ঘৰ নং : 469 বয়স : 34 লিঙ্গ : পুৰুষ			নাম : ছমলা খাতুন স্বামীৰ নাম: আতাবুৰ ৰহমান ঘৰ নং : 469 বয়স : 32 লিঙ্গ : মহিলা			নাম : কালো মিঞা পিতাৰ নাম: হজৰত আলী ঘৰ নং : 480 বয়স : 60 লিঙ্গ : পুৰুষ		
895	DCS3739240	ফটো উপলব্ধ	896	DCS3744589	ফটো উপলব্ধ	897	DCS0271825	ফটো উপলব্ধ
নাম : গুলজান বিবি স্বামীৰ নাম: কালো মিঞা ঘৰ নং : 480 বয়স : 55 লিঙ্গ : মহিলা			নাম : ৰুহুল আমিন পিতাৰ নাম: কালো মিঞা ঘৰ নং : 480 বয়স : 33 লিঙ্গ : পুৰুষ			নাম : জাহানাৰা বেগম স্বামীৰ নাম: ৰুহুল আমিন ঘৰ নং : 480 বয়স : 29 লিঙ্গ : মহিলা		
898	DCS0272278	ফটো উপলব্ধ	899	DUU0090308	ফটো উপলব্ধ	900	DCS3739331	ফটো উপলব্ধ
নাম : ছাইদুল ইছলাম পিতাৰ নাম: কালু মিঞা ঘৰ নং : 480 বয়স : 28 লিঙ্গ : পুৰুষ			নাম : মুকছিদা বেগম স্বামীৰ নাম: ছাইদুল ইছলাম ঘৰ নং : 480 বয়স : 20 লিঙ্গ : মহিলা			নাম : নৰুল হুছেইন পিতাৰ নাম: শাহেদ আলী ঘৰ নং : 481 বয়স : 45 লিঙ্গ : পুৰুষ		



901 নাম : নাজিমা খাতুন স্বামীৰ নাম: নবুল হোছৈন ঘৰ নং : 481 বয়স : 39 লিঙ্গ : মহিলা	DCS3739386 ফটো উপলব্ধ	902 নাম : নবীন হুছেইন পিতাৰ নাম: চাহেদ আলী ঘৰ নং : 482 বয়স : 44 লিঙ্গ : পুৰুষ	DCS3739320 ফটো উপলব্ধ	903 নাম : শ্বামলা খাতুন স্বামীৰ নাম: নবীন হুছেইন ঘৰ নং : 482 বয়স : 39 লিঙ্গ : মহিলা	DCS3739397 ফটো উপলব্ধ
904 নাম : হনুফা খাতুন স্বামীৰ নাম: আলী আফজৰ ঘৰ নং : 483 বয়স : 36 লিঙ্গ : মহিলা	DCS3739411 ফটো উপলব্ধ	905 নাম : ছেলিম উদ্দিন পিতাৰ নাম: হাবেজ আলী ঘৰ নং : 484 বয়স : 27 লিঙ্গ : পুৰুষ	BMX0168922 ফটো উপলব্ধ	906 নাম : আলী হোছেন পিতাৰ নাম: শাহেদ আলী ঘৰ নং : 485 বয়স : 49 লিঙ্গ : পুৰুষ	DCS3739319 ফটো উপলব্ধ
907 নাম : বেজিয়া খাতুন স্বামীৰ নাম: আলী হোছেন ঘৰ নং : 485 বয়স : 46 লিঙ্গ : মহিলা	DCS3739375 ফটো উপলব্ধ	908 নাম : ফাতিমা খাতুন স্বামীৰ নাম: আলী হোছেন ঘৰ নং : 485 বয়স : 39 লিঙ্গ : মহিলা	DCS3739422 ফটো উপলব্ধ	909 নাম : মোঃ চমসুৰ আলী পিতাৰ নাম: আলী হোচন ঘৰ নং : 485 বয়স : 27 লিঙ্গ : পুৰুষ	DCS0272898 ফটো উপলব্ধ
910 নাম : বয়মিনা বেগম স্বামীৰ নাম: ছমছেৰ আলী ঘৰ নং : 485 বয়স : 27 লিঙ্গ : মহিলা	DCS0614701 ফটো উপলব্ধ	911 নাম : উচমান আলী পিতাৰ নাম: আলী হোছেইন ঘৰ নং : 485 বয়স : 27 লিঙ্গ : পুৰুষ	DCS0614412 ফটো উপলব্ধ	912 নাম : মুশিদা খাতুন স্বামীৰ নাম: উসমান আলী ঘৰ নং : 485 বয়স : 23 লিঙ্গ : মহিলা	DCS1713346 ফটো উপলব্ধ
913 নাম : আতাবুৰ বহমান পিতাৰ নাম: ওমৰ আলী ঘৰ নং : 490 বয়স : 35 লিঙ্গ : পুৰুষ	DCS3744385 ফটো উপলব্ধ	914 নাম : ফৰিদা খাতুন স্বামীৰ নাম: আতাবুৰ বহমান ঘৰ নং : 490 বয়স : 32 লিঙ্গ : মহিলা	DCS0338467 ফটো উপলব্ধ	915 নাম : হুছেইন আলী পিতাৰ নাম: ওমৰ আলী ঘৰ নং : 491 বয়স : 38 লিঙ্গ : পুৰুষ	DCS3743371 ফটো উপলব্ধ
916 নাম : বহিমা খাতুন স্বামীৰ নাম: হুছেইন আলী ঘৰ নং : 491 বয়স : 37 লিঙ্গ : মহিলা	DCS3743393 ফটো উপলব্ধ	917 নাম : হবিবুৰ বহমান পিতাৰ নাম: সমৰ আলী ঘৰ নং : 492 বয়স : 37 লিঙ্গ : পুৰুষ	DCS3743337 ফটো উপলব্ধ	918 নাম : জাহানাৰা বেগম লক্ষৰ স্বামীৰ নাম: হবিবুৰ বহমান ঘৰ নং : 492 বয়স : 36 লিঙ্গ : মহিলা	DCS5036011 ফটো উপলব্ধ
919 নাম : আতাবু উদ্দিন পিতাৰ নাম: সফিক উদ্দিন ঘৰ নং : 493 বয়স : 46 লিঙ্গ : পুৰুষ	DCS3740032 ফটো উপলব্ধ	920 নাম : নাজিমা বেগম স্বামীৰ নাম: আতাব উদ্দিন ঘৰ নং : 493 বয়স : 33 লিঙ্গ : মহিলা	DCS3740054 ফটো উপলব্ধ	# 921 নাম : হুচনাৰা বেগম স্বামীৰ নাম: জাহেদ আলী ঘৰ নং : 493 বয়স : 31 লিঙ্গ : মহিলা	DCS0457127 ফটো উপলব্ধ
# 922 নাম : জাহেদ আলী পিতাৰ নাম: আকবৰ আলী ঘৰ নং : 493 বয়স : 33 লিঙ্গ : পুৰুষ	DCS0457226 ফটো উপলব্ধ	923 নাম : ইব্রাহিম আলী পিতাৰ নাম: মতিউৰ বহমান ঘৰ নং : 495 বয়স : 36 লিঙ্গ : পুৰুষ	DCS2049958 ফটো উপলব্ধ	924 নাম : মুছলিমা বেগম স্বামীৰ নাম: ইব্রাহিম আলী ঘৰ নং : 495 বয়স : 31 লিঙ্গ : মহিলা	DCS5645330 ফটো উপলব্ধ
925 নাম : ববিলা খাতুন স্বামীৰ নাম: আসাদুল ইছলাম ঘৰ নং : 496 বয়স : 25 লিঙ্গ : মহিলা	DCS0620807 ফটো উপলব্ধ	926 নাম : আসাদুল ইছলাম পিতাৰ নাম: কিতাব আলী ঘৰ নং : 496 বয়স : 25 লিঙ্গ : পুৰুষ	DCS0620971 ফটো উপলব্ধ	927 নাম : গুলাপ হুছেইন পিতাৰ নাম: হাসেন আলী ঘৰ নং : 585 বয়স : 31 লিঙ্গ : পুৰুষ	DCS2050331 ফটো উপলব্ধ
# 928 নাম : মাজিদা বেগম স্বামীৰ নাম: গুলাপ হুছেইন ঘৰ নং : 585 বয়স : 25 লিঙ্গ : মহিলা	DCS6304737 ফটো উপলব্ধ	929 নাম : চিত্ত বঞ্জন দাস পিতাৰ নাম: ললিত মোহন দাস ঘৰ নং : 586 বয়স : 61 লিঙ্গ : পুৰুষ	DCS3744056 ফটো উপলব্ধ	930 নাম : হাসৰানী দাস স্বামীৰ নাম: চিত্ত বঞ্জন দাস ঘৰ নং : 586 বয়স : 41 লিঙ্গ : মহিলা	DCS3744067 ফটো উপলব্ধ



931 নাম : মিছ বিনীতা দাস পিতাৰ নাম: চিত্তৰঞ্জন দাস ঘৰ নং : 586 বয়স : 23 লিঙ্গ : মহিলা	DCS1561760 ফটো উপলব্ধ	932 নাম : ময়না তিমুং পি পিতাৰ নাম: লং তিমুং ঘৰ নং : 625 বয়স : 44 লিঙ্গ : মহিলা	DCS3836199 ফটো উপলব্ধ	933 নাম : মিনাৰা খাতুন স্বামীৰ নাম: নৰ ইছলাম ঘৰ নং : 689 বয়স : 45 লিঙ্গ : মহিলা	DCS3539024 ফটো উপলব্ধ
934 নাম : দিলোৱাৰ হুছেইন মাতৃৰ নাম: মিনাৰা খাতুন ঘৰ নং : 689 বয়স : 28 লিঙ্গ : পুৰুষ	DCS0677120 ফটো উপলব্ধ	935 নাম : সাজিদা বেগম স্বামীৰ নাম: দিলোৱাৰ হুছেইন ঘৰ নং : 689 বয়স : 23 লিঙ্গ : মহিলা	DUU0082792 ফটো উপলব্ধ	936 নাম : আছাদুল হোচেন পিতাৰ নাম: নৰ ইছলাম ঘৰ নং : 689 বয়স : 19 লিঙ্গ : পুৰুষ	DUU0224980 ফটো উপলব্ধ
937 নাম : সৰিফ উদ্দিন লস্কৰ পিতাৰ নাম: আব্দুল লতিফ লস্কৰ ঘৰ নং : 691 বয়স : 32 লিঙ্গ : পুৰুষ	DCS3744330 ফটো উপলব্ধ	938 নাম : মনোৱাৰা বেগম স্বামীৰ নাম: ছোৰহাব আলী ঘৰ নং : 694 বয়স : 40 লিঙ্গ : মহিলা	CNF1468004 ফটো উপলব্ধ	939 নাম : জিয়াবুৰ ৰহমান পিতাৰ নাম: জবেদ আলী ঘৰ নং : 803 বয়স : 37 লিঙ্গ : পুৰুষ	DCS3739013 ফটো উপলব্ধ
940 নাম : বানেচা খাতুন স্বামীৰ নাম: জিয়াবুৰ ৰহমান ঘৰ নং : 803 বয়স : 36 লিঙ্গ : মহিলা	DCS3739024 ফটো উপলব্ধ	941 নাম : ইকবাল হুছেইন পিতাৰ নাম: জিয়াবুৰ ৰহমান ঘৰ নং : 803 বয়স : 19 লিঙ্গ : পুৰুষ	DUU0210039 ফটো উপলব্ধ	942 নাম : হিলাল উদ্দিন পিতাৰ নাম: আব্দুৰ ৰেজাক ঘৰ নং : 909 বয়স : 44 লিঙ্গ : পুৰুষ	DCS3743859 ফটো উপলব্ধ
943 নাম : বেহেনা খাতুন স্বামীৰ নাম: হিলাল উদ্দিন ঘৰ নং : 909 বয়স : 39 লিঙ্গ : মহিলা	DCS3743871 ফটো উপলব্ধ	944 নাম : বুকচানা বেগম স্বামীৰ নাম: হিলাল উদ্দিন ঘৰ নং : 909 বয়স : 31 লিঙ্গ : মহিলা	DCS0461368 ফটো উপলব্ধ	945 নাম : মিছিৰা বেগম স্বামীৰ নাম: হিলাল উদ্দিন ঘৰ নং : 910 বয়স : 39 লিঙ্গ : মহিলা	CBD3134596 ফটো উপলব্ধ
946 নাম : বিলাল উদ্দিন পিতাৰ নাম: আব্দুৰ ৰেজাক ঘৰ নং : 910 বয়স : 38 লিঙ্গ : পুৰুষ	DCS3743860 ফটো উপলব্ধ	947 নাম : জবান আলী পিতাৰ নাম: সুৰমান আলী ঘৰ নং : 911 বয়স : 40 লিঙ্গ : পুৰুষ	DCS3738941 ফটো উপলব্ধ	948 নাম : ৰাহিলা বেগম স্বামীৰ নাম: জবান আলী ঘৰ নং : 911 বয়স : 32 লিঙ্গ : মহিলা	DCS0444349 ফটো উপলব্ধ
949 নাম : আব্দুল কালাম পিতাৰ নাম: আব্দুল ছামাদ ঘৰ নং : 915 বয়স : 52 লিঙ্গ : পুৰুষ	DCS3744001 ফটো উপলব্ধ	950 নাম : ৰহিমা খাতুন স্বামীৰ নাম: আব্দুল কালাম ঘৰ নং : 915 বয়স : 44 লিঙ্গ : মহিলা	DCS3744012 ফটো উপলব্ধ	951 নাম : আব্দুল কৰিম পিতাৰ নাম: আব্দুল কালাম ঘৰ নং : 915 বয়স : 25 লিঙ্গ : পুৰুষ	DCS1561851 ফটো উপলব্ধ
952 নাম : আব্দুল আজিজ পিতাৰ নাম: আব্দুল কালাম ঘৰ নং : 916 বয়স : 28 লিঙ্গ : পুৰুষ	DCS0461608 ফটো উপলব্ধ	953 নাম : নাজিমা খাতুন স্বামীৰ নাম: আব্দুল আজিজ ঘৰ নং : 916 বয়স : 24 লিঙ্গ : মহিলা	DCS1483643 ফটো উপলব্ধ	# 954 নাম : মৰ্জিনা বেগম স্বামীৰ নাম: ইছমাইল আলী ঘৰ নং : 916 বয়স : 27 লিঙ্গ : মহিলা	DCS0691311 ফটো উপলব্ধ
955 নাম : আহমদ আলী পিতাৰ নাম: মতিউৰ ৰহমান ঘৰ নং : 916 বয়স : 24 লিঙ্গ : পুৰুষ	DCS0633909 ফটো উপলব্ধ	956 নাম : মতিউৰ ৰহমান পিতাৰ নাম: মনিৰ আলী ঘৰ নং : 916 বয়স : 58 লিঙ্গ : পুৰুষ	DCS2049969 ফটো উপলব্ধ	957 নাম : চুৰতুন নেছা স্বামীৰ নাম: মতিউৰ ৰহমান ঘৰ নং : 916 বয়স : 55 লিঙ্গ : মহিলা	DCS2049947 ফটো উপলব্ধ
958 নাম : ইছমাইল আলী পিতাৰ নাম: মতিউৰ ৰহমান ঘৰ নং : 916 বয়স : 34 লিঙ্গ : পুৰুষ	DCS2049970 ফটো উপলব্ধ	S 959 নাম : স্বফিক আলী পিতাৰ নাম: ছৰিফ আলী ঘৰ নং : 918 বয়স : 53 লিঙ্গ : পুৰুষ	GGY5042217 ফটো উপলব্ধ	960 নাম : আছমা বেগম স্বামীৰ নাম: আব্দুছ চুবুৰ ঘৰ নং : 918 বয়স : 27 লিঙ্গ : মহিলা	DCS0615823 ফটো উপলব্ধ

961	DUU0045484
নাম : মুছলিমা বেগম পিতাৰ নাম : ইস্তাজ আলী ঘৰ নং : ঘৰৰ নং - 237 বয়স : 29 লিঙ্গ : মহিলা	ফটো উপলব্ধ

# 962	DUU0107409
নাম : লিলিমা খাতুন স্বামীৰ নাম : আব্দুল ছালাম ঘৰ নং : 187 বয়স : 23 লিঙ্গ : মহিলা	ফটো উপলব্ধ



963	1	DUU0230011	ফটো উপলব্ধ	964	1	DUU0230078	ফটো উপলব্ধ	R 965	1	DUU0230110	ফটো উপলব্ধ
<p>নাম : তাজ উদ্দিন পিতাৰ নাম: আতাব উদ্দিন ঘৰ নং : 131 বয়স : 18 লিঙ্গ : পুৰুষ</p>				<p>নাম : আমিৰ হুছেইন পিতাৰ নাম: আব্দুল বহমান ঘৰ নং : 234 বয়স : 23 লিঙ্গ : পুৰুষ</p>				<p>নাম : চেলিনা বেগম স্বামীৰ নাম: জাহিদুল ইছলাম ঘৰ নং : 273 বয়স : 20 লিঙ্গ : মহিলা</p>			
966	1	DUU0230128	ফটো উপলব্ধ	967	1	DUU0236265	ফটো উপলব্ধ	968	1	DUU0236281	ফটো উপলব্ধ
<p>নাম : চেলিনা বেগম স্বামীৰ নাম: জাহিদুল ইছলাম ঘৰ নং : 273 বয়স : 20 লিঙ্গ : মহিলা</p>				<p>নাম : নুৰজাহান বিবি পিতাৰ নাম: নুৰুল হুছেইন ঘৰ নং : 481 বয়স : 22 লিঙ্গ : মহিলা</p>				<p>নাম : আমিৰ হুছেইন পিতাৰ নাম: আব্দুল হাসিম ঘৰ নং : 233 বয়স : 22 লিঙ্গ : পুৰুষ</p>			
969	1	DUU0236299	ফটো উপলব্ধ	970	1	DUU0236307	ফটো উপলব্ধ	971	1	DUU0236315	ফটো উপলব্ধ
<p>নাম : বাহুল আলম পিতাৰ নাম: জহুৰ আলী ঘৰ নং : 119 বয়স : 20 লিঙ্গ : পুৰুষ</p>				<p>নাম : নুৰ হুছেইন পিতাৰ নাম: আব্দুল হাসিম ঘৰ নং : 233 বয়স : 20 লিঙ্গ : পুৰুষ</p>				<p>নাম : বুৰিনা বেগম স্বামীৰ নাম: তেয়বুৰ বহমান ঘৰ নং : 107 বয়স : 18 লিঙ্গ : মহিলা</p>			
972	1	DUU0236323	ফটো উপলব্ধ	973	1	DUU0236489	ফটো উপলব্ধ	974	1	DUU0236471	ফটো উপলব্ধ
<p>নাম : বহিদুল ইছলাম পিতাৰ নাম: ফকৰ আলী ঘৰ নং : 119 বয়স : 18 লিঙ্গ : পুৰুষ</p>				<p>নাম : তছলিমা বেগম পিতাৰ নাম: গোলাপ হুছেইন ঘৰ নং : 253 বয়স : 19 লিঙ্গ : মহিলা</p>				<p>নাম : আবিদা বেগম স্বামীৰ নাম: আব্দুল হামিদ ঘৰ নং : 151 বয়স : 24 লিঙ্গ : মহিলা</p>			
975	1	DUU0236463	ফটো উপলব্ধ	976	1	DCS3744465	ফটো উপলব্ধ	977	1	DUU0265926	ফটো উপলব্ধ
<p>নাম : আক্ৰাম হুছেইন পিতাৰ নাম: আব্দুল শুকুৰ ঘৰ নং : 160 বয়স : 19 লিঙ্গ : পুৰুষ</p>				<p>নাম : মুশিদআলী পিতাৰ নাম: গোলাপ হুছেইন ঘৰ নং : 252 বয়স : 31 লিঙ্গ : পুৰুষ</p>				<p>নাম : সাহিল আলম পিতাৰ নাম: হাবিবুৰ বহমান ঘৰ নং : 492 বয়স : 18 লিঙ্গ : পুৰুষ</p>			
978	1	DUU0267971	ফটো উপলব্ধ	979	1	DUU0268003	ফটো উপলব্ধ	980	1	DUU0268011	ফটো উপলব্ধ
<p>নাম : জবেদা খাতুন স্বামীৰ নাম: আকতাৰ আলী ঘৰ নং : 213 বয়স : 24 লিঙ্গ : মহিলা</p>				<p>নাম : সমিৰ আলী পিতাৰ নাম: জব্বাৰ আলী ঘৰ নং : 149 বয়স : 19 লিঙ্গ : পুৰুষ</p>				<p>নাম : মইজ উদ্দিন পিতাৰ নাম: আব্দুল আলিম ঘৰ নং : 149 বয়স : 19 লিঙ্গ : পুৰুষ</p>			
981	1	DUU0268037	ফটো উপলব্ধ	982	1	DUU0268730	ফটো উপলব্ধ	983	1	DUU0268755	ফটো উপলব্ধ
<p>নাম : বুকচানা বেগম পিতাৰ নাম: জব্বাৰ আলী ঘৰ নং : 149 বয়স : 20 লিঙ্গ : মহিলা</p>				<p>নাম : জাম্মাতুন নেছা স্বামীৰ নাম: তাইজুল ইছলাম ঘৰ নং : 176 বয়স : 20 লিঙ্গ : মহিলা</p>				<p>নাম : বেজ বনা বেগম পিতাৰ নাম: গিয়াছ উদ্দিন ঘৰ নং : 137 বয়স : 18 লিঙ্গ : মহিলা</p>			
984	1	DUU0268771	ফটো উপলব্ধ	985	1	DUU0269662	ফটো উপলব্ধ	986	1	DUU0269688	ফটো উপলব্ধ
<p>নাম : বুমেনা বেগম স্বামীৰ নাম: এনাম হুছেইন ঘৰ নং : 151 বয়স : 20 লিঙ্গ : মহিলা</p>				<p>নাম : কামাল হুছেইন পিতাৰ নাম: বস্তুম আলী ঘৰ নং : 195 বয়স : 19 লিঙ্গ : পুৰুষ</p>				<p>নাম : চাদিকা বেগম স্বামীৰ নাম: তাজ উদ্দিন ঘৰ নং : 192 বয়স : 19 লিঙ্গ : মহিলা</p>			
987	1	DUU0271320	ফটো উপলব্ধ	988	1	DUU0271346	ফটো উপলব্ধ	989	1	DUU0272542	ফটো উপলব্ধ
<p>নাম : দিলাদাৰ হুছেইন পিতাৰ নাম: আলী আফজৰ ঘৰ নং : 483 বয়স : 18 লিঙ্গ : পুৰুষ</p>				<p>নাম : আমজদ আলী পিতাৰ নাম: সকত আলী ঘৰ নং : 153 বয়স : 18 লিঙ্গ : পুৰুষ</p>				<p>নাম : আনজিদা বেগম পিতাৰ নাম: আলাল উদ্দিন ঘৰ নং : 242 বয়স : 23 লিঙ্গ : মহিলা</p>			
990	1	DUU0272583	ফটো উপলব্ধ	991	1	DUU0272617	ফটো উপলব্ধ	992	1	DUU0272641	ফটো উপলব্ধ
<p>নাম : আহমিনা বেগম পিতাৰ নাম: ইয়াকুব আলী ঘৰ নং : 140 বয়স : 19 লিঙ্গ : মহিলা</p>				<p>নাম : আফজল হুছেইন পিতাৰ নাম: ছালেহ আহমেদ ঘৰ নং : 236 বয়স : 18 লিঙ্গ : পুৰুষ</p>				<p>নাম : নাজমিনা বেগম পিতাৰ নাম: মুছলিম আলী ঘৰ নং : 198 বয়স : 26 লিঙ্গ : মহিলা</p>			



993	1	DUU0273607
নাম : আছমিনা বেগম পিতাৰ নাম: আমিৰ উদ্দিন ঘৰ নং : 122 বয়স : 22 লিঙ্গ : মহিলা		
ফটো উপলব্ধ		

994	1	DUU0273672
নাম : ছাদাম হোচন পিতাৰ নাম: আব্দুল ছালাম ঘৰ নং : 175 বয়স : 19 লিঙ্গ : পুৰুষ		
ফটো উপলব্ধ		

995	1	DUU0273680
নাম : বহমত আলী পিতাৰ নাম: আব্দুল কালাম ঘৰ নং : 140 বয়স : 18 লিঙ্গ : পুৰুষ		
ফটো উপলব্ধ		

996	1	DUU0273730
নাম : আফৰোজা বেগম পিতাৰ নাম: আব্দুল কালাম ঘৰ নং : 140 বয়স : 19 লিঙ্গ : মহিলা		
ফটো উপলব্ধ		

997	1	DUU0273748
নাম : চুমাইয়া বেগম পিতাৰ নাম: আব্দুল চুবুৰ ঘৰ নং : 181 বয়স : 21 লিঙ্গ : মহিলা		
ফটো উপলব্ধ		

998	1	DUU0284083
নাম : আব্দুল হাছিব পিতাৰ নাম: নূৰ ইছলাম ঘৰ নং : 185 বয়স : 18 লিঙ্গ : পুৰুষ		
ফটো উপলব্ধ		

999	1	DUU0284109
নাম : আছাদুল হক পিতাৰ নাম: বিলাল উদ্দিন ঘৰ নং : 150 বয়স : 18 লিঙ্গ : পুৰুষ		
ফটো উপলব্ধ		

1000	1	DUU0284240
নাম : ছাইফুল ইছলাম পিতাৰ নাম: আব্দুল হেকিম ঘৰ নং : 217 বয়স : 21 লিঙ্গ : পুৰুষ		
ফটো উপলব্ধ		

1001	1	DUU0284265
নাম : গুলজাৰ ছুছেইন পিতাৰ নাম: বফিক আলী ঘৰ নং : 183 বয়স : 18 লিঙ্গ : পুৰুষ		
ফটো উপলব্ধ		

1002	1	DUU0284281
নাম : ছইদুল হক পিতাৰ নাম: আব্দুল হেকিম ঘৰ নং : 217 বয়স : 18 লিঙ্গ : পুৰুষ		
ফটো উপলব্ধ		

1003	1	DUU0296038
নাম : সুমইয়া খাতুন স্বামীৰ নাম: বাহাৰুল ইছলাম ঘৰ নং : 205 বয়স : 18 লিঙ্গ : মহিলা		
ফটো উপলব্ধ		

1004	1	DUU0319426
নাম : চুহাদা চুলতানা স্বামীৰ নাম : ইছলাম উদ্দিন ঘৰ নং : 151 বয়স : 19 লিঙ্গ : মহিলা		ফটো উপলব্ধ

1005	1	DUU0323675
নাম : ছফিকুল ইছলাম পিতাৰ নাম : আব্দুল হেকিম ঘৰ নং : 217 বয়স : 26 লিঙ্গ : পুৰুষ		ফটো উপলব্ধ

## ভোটাৰৰ সাৰাংশ

## A) ভোটাৰৰ সংখ্যা

	তালিকাৰ প্ৰকাৰ	তালিকাৰ চিনাক্তকৰণ	ভোটাৰৰ সংখ্যা							
			পুৰুষ	মহিলা	৩য় লিঙ্গ	মুঠ				
I	মূল তালিকা	মূল তালিকা	বিশেষ সংশোধন, 2026 চনৰ পূৰ্বৰ 2025 চনৰ মূল তালিকাৰ লগত থকা সংযোজন সমূহ একত্ৰিতকৰন কৰা তালিকা।				472	490	0	962
II	যোগ তালিকা	পৰিপূৰক 1	বিশেষ সংক্ষিপ্ত সংশোধন, 2026				22	19	0	41
		পৰিপূৰক 2	অনবিচ্ছিন্ন সংশোধন 2026				1	1	0	2
			মুঠ				23	20	0	43
III	বিয়োজন তালিকা	পৰিপূৰক 1	বিশেষ সংক্ষিপ্ত সংশোধন, 2026				5	8	0	13
		পৰিপূৰক 2	অনবিচ্ছিন্ন সংশোধন 2026				0	1	0	1
			মুঠ				5	9	0	14
IV	লিংগ ক্ষেত্ৰত পৰিবৰ্তনৰ বাবে পাৰ্থক্য					1	-1	0	0	
এই সংশোধনৰ পিছত ভোটাৰ তালিকাত ভোটাৰৰ মুঠ সংখ্যা (I+II-III+IV)						491	500	0	991	

## B) শুধৰনীৰ সংখ্যা

তালিকাৰ প্ৰকাৰ	তালিকাৰ চিনাক্তকৰণ	শুধৰনীৰ সংখ্যা
পৰিপূৰক 1	বিশেষ সংক্ষিপ্ত সংশোধন, 2026	77
পৰিপূৰক 2	অনবিচ্ছিন্ন সংশোধন 2026	7
	মুঠ	84

নিৰ্বাচক পঞ্জীয়ন বিষয়াৰ স্বাক্ষৰ

E-মৃত, S-স্থানান্তৰিত/ বাসস্থান পৰিবৰ্তন, R-প্ৰতিলিপি, M-নিখোজ, Q-অযোগ্য