



## ভোটাৰ তালিকা 2026 S03 অসম

বিধানসভা সমষ্টিৰ নম্বৰ, নাম আৰু সংৰক্ষণৰ স্থিতি : 62 - বিল্লাকান্দী (সাধাৰণ)		খণ্ড নং : 54																			
এই বিধানসভা সমষ্টিত কোন সংসদীয় সমষ্টিৰ অন্তৰ্গত তাৰ নম্বৰ, নাম আৰু সংৰক্ষণ স্থিতি : 10 - কাজিৰঙা (সাধাৰণ)																					
1. সংশোধনৰ বিৱৰণ																					
সংশোধনৰ বছৰ	2026	তালিকাৰ চিনাক্তকৰণ																			
ভিত্তি তাৰিখ	01-04-2026	বিশেষ সংশোধন, 2026 চনৰ পূৰ্বৰ 2025 চনৰ মূল তালিকাৰ লগত থকা সংযোজন সমূহ একত্ৰিতকৰণ কৰা তালিকা।																			
সংশোধনৰ প্ৰকাৰ	বিশেষ সংশোধন 2026																				
প্ৰকাশনৰ তাৰিখ	23-03-2026																				
2. খণ্ড আৰু ভোটগ্ৰহন কেন্দ্ৰৰ বিৱৰণ																					
খণ্ডৰ অন্তৰ্গত এলেকা সমূহৰ নম্বৰ আৰু নাম																					
1-ভগীৰাম গাঁও		<table border="1" style="width: 100%; border-collapse: collapse;"> <tr> <td>মূল চহৰ/গাঁও</td> <td>: ভগীৰাম গাঁও</td> </tr> <tr> <td>ৱাৰ্ড নং</td> <td>:</td> </tr> <tr> <td>ডাকঘৰ</td> <td>: ডবকা (অংশ ১)</td> </tr> <tr> <td>পুলিচ থানা</td> <td>: ডবকা (অংশ ১)</td> </tr> <tr> <td>ব্লক</td> <td>: বিল্লাকান্দি (অংশ)</td> </tr> <tr> <td>ৰাজহ চক্ৰ</td> <td>: ডবকা (অংশ)</td> </tr> <tr> <td>জিলা</td> <td>: হোজাই</td> </tr> <tr> <td>পিনকোড</td> <td>: 782440</td> </tr> </table>				মূল চহৰ/গাঁও	: ভগীৰাম গাঁও	ৱাৰ্ড নং	:	ডাকঘৰ	: ডবকা (অংশ ১)	পুলিচ থানা	: ডবকা (অংশ ১)	ব্লক	: বিল্লাকান্দি (অংশ)	ৰাজহ চক্ৰ	: ডবকা (অংশ)	জিলা	: হোজাই	পিনকোড	: 782440
মূল চহৰ/গাঁও	: ভগীৰাম গাঁও																				
ৱাৰ্ড নং	:																				
ডাকঘৰ	: ডবকা (অংশ ১)																				
পুলিচ থানা	: ডবকা (অংশ ১)																				
ব্লক	: বিল্লাকান্দি (অংশ)																				
ৰাজহ চক্ৰ	: ডবকা (অংশ)																				
জিলা	: হোজাই																				
পিনকোড	: 782440																				
3. ভোটগ্ৰহন কেন্দ্ৰৰ বিৱৰণ																					
ভোটগ্ৰহন কেন্দ্ৰৰ নম্বৰ আৰু নাম :		ভোটগ্ৰহন কেন্দ্ৰৰ প্ৰকাৰ (পুৰুষ/মহিলা/সাধাৰণ)		সাধাৰণ																	
54 - ভগীৰাম পথাৰ এল পি স্কুল		খণ্ডৰ অন্তৰ্গত সহায়ক ভোটগ্ৰহন কেন্দ্ৰৰ সংখ্যা :		0																	
ভোটগ্ৰহন কেন্দ্ৰৰ ঠিকনা :																					
ভগীৰাম পথাৰ এল পি স্কুল, ৰুম নং ১, ভগীৰাম গাঁও																					
4. ভোটাৰৰ সংখ্যা																					
আৰম্ভনি ক্ৰমিক নং	শেষ ক্ৰমিক নং	মুঠ ভোটাৰ																			
		পুৰুষ	মহিলা	৩য় লিঙ্গ	মুঠ																
1	1154	576	546	0	1122																

নিৰ্বাচক পঞ্জীয়ন বিষয়াৰ স্বাক্ষৰ

Nazri Naksha

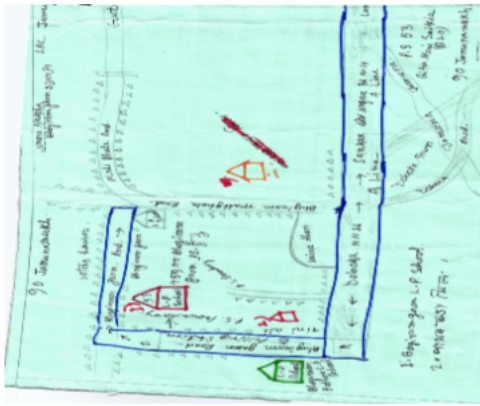

Google Map View



Polling Station Building Front View



ভোটগ্ৰহন কেন্দ্ৰৰ সন্মুখৰ দৃশ্য



Cad View

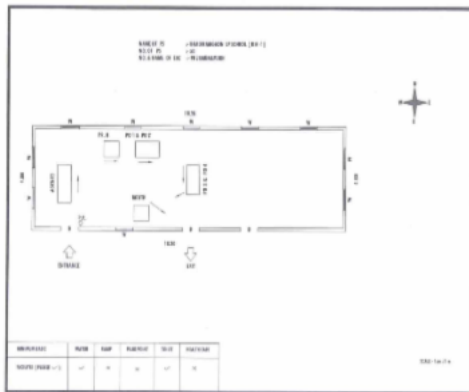

Key MAP View

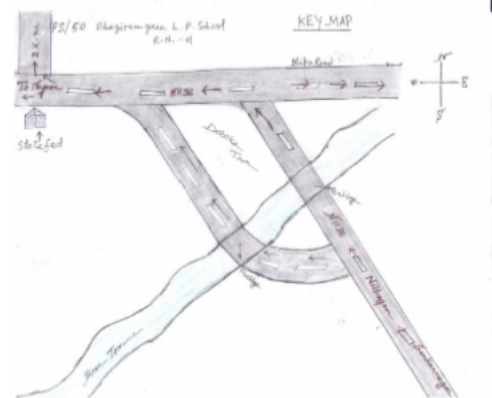



1 নাম : প্রণব শইকীয়া পিতাৰ নাম: বামেশ্বৰ শইকীয়া ঘৰ নং : 1 বয়স : 55 লিঙ্গ : পুৰুষ	DCS5034560 ফটো উপলব্ধ	2 নাম : প্রাঞ্জল শইকীয়া পিতাৰ নাম: প্রণব শইকীয়া ঘৰ নং : 01 বয়স : 23 লিঙ্গ : পুৰুষ	DCS1363985 ফটো উপলব্ধ	3 নাম : মীনা পেগু স্বামীৰ নাম: প্রবীন শইকীয়া ঘৰ নং : 1 বয়স : 23 লিঙ্গ : মহিলা	DUU0213751 ফটো উপলব্ধ
4 নাম : বেন শইকীয়া স্বামীৰ নাম: বামেশ্বৰ শইকীয়া ঘৰ নং : 2 বয়স : 79 লিঙ্গ : মহিলা	DCS5034593 ফটো উপলব্ধ	5 নাম : প্রবীন শইকীয়া পিতাৰ নাম: বামেশ্বৰ শইকীয়া ঘৰ নং : 2 বয়স : 51 লিঙ্গ : পুৰুষ	DCS5034606 ফটো উপলব্ধ	6 নাম : পবন শইকীয়া পিতাৰ নাম: বামেশ্বৰ শইকীয়া ঘৰ নং : 2 বয়স : 47 লিঙ্গ : পুৰুষ	DCS5034617 ফটো উপলব্ধ
7 নাম : শ্ৰেণী শইকীয়া স্বামীৰ নাম: পৰন শইকীয়া ঘৰ নং : 2 বয়স : 38 লিঙ্গ : মহিলা	DCS5041883 ফটো উপলব্ধ	8 নাম : বাতুল শইকীয়া পিতাৰ নাম: দিলিপ শইকীয়া ঘৰ নং : 2 বয়স : 37 লিঙ্গ : পুৰুষ	DCS5034639 ফটো উপলব্ধ	9 নাম : সঙ্গীতা বাগলাৰী শইকীয়া স্বামীৰ নাম: বাতুল শইকীয়া ঘৰ নং : 2 বয়স : 35 লিঙ্গ : মহিলা	DCS5041805 ফটো উপলব্ধ
10 নাম : লক্ষীকান্ত বৰা পিতাৰ নাম: তেলিৰাম বৰা ঘৰ নং : 3 বয়স : 72 লিঙ্গ : পুৰুষ	DCS5034640 ফটো উপলব্ধ	11 নাম : সোনটি বৰা স্বামীৰ নাম: লক্ষীকান্ত বৰা ঘৰ নং : 3 বয়স : 62 লিঙ্গ : মহিলা	DCS5034651 ফটো উপলব্ধ	12 নাম : মমী বৰা স্বামীৰ নাম: বৃপক বৰা ঘৰ নং : 3 বয়স : 46 লিঙ্গ : মহিলা	DCS5034684 ফটো উপলব্ধ
13 নাম : বৃপক বৰা পিতাৰ নাম: লক্ষীকান্ত বৰা ঘৰ নং : 3 বয়স : 42 লিঙ্গ : পুৰুষ	DCS5034673 ফটো উপলব্ধ	14 নাম : দীপক বৰা পিতাৰ নাম: লক্ষীকান্ত বৰা ঘৰ নং : 3 বয়স : 40 লিঙ্গ : পুৰুষ	DCS5034662 ফটো উপলব্ধ	15 নাম : কুলাৰাম বৰা পিতাৰ নাম: তেলিৰাম বৰা ঘৰ নং : 8 বয়স : 62 লিঙ্গ : পুৰুষ	DCS5034695 ফটো উপলব্ধ
16 নাম : কবিতা বৰা স্বামীৰ নাম: কুলাৰাম বৰা ঘৰ নং : 8 বয়স : 52 লিঙ্গ : মহিলা	DCS5034708 ফটো উপলব্ধ	17 নাম : দিগন্ত বৰা পিতাৰ নাম: কুলাৰাম বৰা ঘৰ নং : 8 বয়স : 29 লিঙ্গ : পুৰুষ	DCS0445460 ফটো উপলব্ধ	18 নাম : গোবিন্দ বৰা পিতাৰ নাম: হেলিৰাম বৰা ঘৰ নং : 5 বয়স : 65 লিঙ্গ : পুৰুষ	DCS5034719 ফটো উপলব্ধ
19 নাম : বেনমাই বৰা স্বামীৰ নাম: গোবিন্দ বৰা ঘৰ নং : 5 বয়স : 62 লিঙ্গ : মহিলা	DCS5034720 ফটো উপলব্ধ	20 নাম : দেৱজীৎ বৰা পিতাৰ নাম: গোবিন্দ বৰা ঘৰ নং : 5 বয়স : 24 লিঙ্গ : পুৰুষ	DCS1861459 ফটো উপলব্ধ	21 নাম : মনেশ্বৰ বৰা পিতাৰ নাম: কণ্ঠীৰাম বৰা ঘৰ নং : 6 বয়স : 59 লিঙ্গ : পুৰুষ	DCS5034753 ফটো উপলব্ধ
22 নাম : পুনাবাম বৰা পিতাৰ নাম: কণ্ঠীৰাম বৰা ঘৰ নং : 6 বয়স : 52 লিঙ্গ : পুৰুষ	DCS5034731 ফটো উপলব্ধ	23 নাম : বৃপাঞ্জলী বৰা স্বামীৰ নাম: পুনাবাম বৰা ঘৰ নং : 6 বয়স : 51 লিঙ্গ : মহিলা	DCS5034742 ফটো উপলব্ধ	24 নাম : ত্ৰিদীপ বৰা পিতাৰ নাম: পুনাবাম বৰা ঘৰ নং : 6 বয়স : 28 লিঙ্গ : পুৰুষ	DCS0410449 ফটো উপলব্ধ
25 নাম : তৃষ্ণাঙ্কী বৰা পিতাৰ নাম: পোনাৰাম বৰা ঘৰ নং : 6 বয়স : 23 লিঙ্গ : মহিলা	DCS1481506 ফটো উপলব্ধ	26 নাম : লিলিপ্রভা বৰা স্বামীৰ নাম: বলোৰাম বৰা ঘৰ নং : 9 বয়স : 66 লিঙ্গ : মহিলা	DCS5034822 ফটো উপলব্ধ	27 নাম : মহতৰাম বৰা পিতাৰ নাম: কণ্ঠীৰাম বৰা ঘৰ নং : 9 বয়স : 55 লিঙ্গ : পুৰুষ	DCS5034797 ফটো উপলব্ধ
28 নাম : নিৰুপমা বৰা স্বামীৰ নাম: মহতৰাম বৰা ঘৰ নং : 9 বয়স : 47 লিঙ্গ : মহিলা	DCS5034811 ফটো উপলব্ধ	29 নাম : দীপজ্যোতী বৰা পিতাৰ নাম: বলোৰাম বৰা ঘৰ নং : 9 বয়স : 37 লিঙ্গ : পুৰুষ	DCS5034775 ফটো উপলব্ধ	30 নাম : ধ্ৰুবজ্যোতি বৰা পিতাৰ নাম: মহতৰাম বৰা ঘৰ নং : 9 বয়স : 28 লিঙ্গ : পুৰুষ	DCS0418699 ফটো উপলব্ধ

31 নাম : মুকুল বৰা পিতাৰ নাম: লক্ষীকান্ত বৰা ঘৰ নং : ৮ বয়স : 50 লিঙ্গ : পুৰুষ	DCS5034866 ফটো উপলব্ধ	32 নাম : বিপুল বৰা পিতাৰ নাম: লক্ষীকান্ত বৰা ঘৰ নং : ৮ বয়স : 47 লিঙ্গ : পুৰুষ	DCS5034844 ফটো উপলব্ধ	33 নাম : নিৰ্মল বৰা পিতাৰ নাম: লক্ষীকান্ত বৰা ঘৰ নং : ৮ বয়স : 47 লিঙ্গ : পুৰুষ	DCS5034888 ফটো উপলব্ধ
34 নাম : প্ৰভামনি বৰা স্বামীৰ নাম: মুকুল বৰা ঘৰ নং : ৮ বয়স : 46 লিঙ্গ : মহিলা	DCS5034877 ফটো উপলব্ধ	35 নাম : ইৰা বৰা স্বামীৰ নাম: বিপুল বৰা ঘৰ নং : ৮ বয়স : 39 লিঙ্গ : মহিলা	DCS5034855 ফটো উপলব্ধ	36 নাম : বিশাল বৰা পিতাৰ নাম: বিপুল বৰা ঘৰ নং : ৮ বয়স : 22 লিঙ্গ : পুৰুষ	DCS1651504 ফটো উপলব্ধ
37 নাম : জোনালী বৰা পিতাৰ নাম: বিপুল বৰা ঘৰ নং : 8 বয়স : 20 লিঙ্গ : মহিলা	DUU0178848 ফটো উপলব্ধ	38 নাম : দিব্যাত্ৰী বৰা পিতাৰ নাম: মুকুল বৰা ঘৰ নং : 08 বয়স : 19 লিঙ্গ : মহিলা	DUU0166421 ফটো উপলব্ধ	39 নাম : দিপালী বৰা স্বামীৰ নাম: জোনাবাম বৰা ঘৰ নং : ৯ বয়স : 44 লিঙ্গ : মহিলা	DCS5034902 ফটো উপলব্ধ
40 নাম : বৃপৰাম বৰা পিতাৰ নাম: ধনীৰাম বৰা ঘৰ নং : ১০ বয়স : 65 লিঙ্গ : পুৰুষ	DCS5034924 ফটো উপলব্ধ	41 নাম : অঞ্জলী বৰা স্বামীৰ নাম: বৃপৰাম বৰা ঘৰ নং : ১০ বয়স : 49 লিঙ্গ : মহিলা	DCS5034935 ফটো উপলব্ধ	42 নাম : দেৱাশীষ বৰা পিতাৰ নাম: বৃপৰাম বৰা ঘৰ নং : ১০ বয়স : 25 লিঙ্গ : পুৰুষ	DCS0588442 ফটো উপলব্ধ
43 নাম : কিৰণ শইকীয়া স্বামীৰ নাম: আজিত শইকীয়া ঘৰ নং : ১১ বয়স : 71 লিঙ্গ : মহিলা	DCS5034979 ফটো উপলব্ধ	44 নাম : নন্দ বৰা পিতাৰ নাম: ডিম্বেশ্বৰ বৰা ঘৰ নং : ১১ বয়স : 47 লিঙ্গ : পুৰুষ	DCS0444638 ফটো উপলব্ধ	45 নাম : গীতামনি শইকীয়া বৰা স্বামীৰ নাম: নন্দ বৰা ঘৰ নং : ১১ বয়স : 43 লিঙ্গ : মহিলা	DCS5034980 ফটো উপলব্ধ
46 নাম : পৰাগ জ্যোতি শইকীয়া পিতাৰ নাম: আজিত শইকীয়া ঘৰ নং : ১১ বয়স : 28 লিঙ্গ : পুৰুষ	DCS0444646 ফটো উপলব্ধ	47 নাম : পূৰ্ণিমা বৰা স্বামীৰ নাম: সন্তুৰাম বৰা ঘৰ নং : ১২ বয়স : 72 লিঙ্গ : মহিলা	DCS5035007 ফটো উপলব্ধ	48 নাম : সঞ্জীৱ বৰা পিতাৰ নাম: সন্তুৰাম বৰা ঘৰ নং : ১২ বয়স : 51 লিঙ্গ : পুৰুষ	DCS5035018 ফটো উপলব্ধ
49 নাম : ববিতা বৰা স্বামীৰ নাম: সঞ্জীৱ বৰা ঘৰ নং : ১২ বয়স : 40 লিঙ্গ : মহিলা	DCS5035030 ফটো উপলব্ধ	50 নাম : জিন্দী বৰা পিতাৰ নাম: ৰঞ্জিত বৰা ঘৰ নং : ১২ বয়স : 25 লিঙ্গ : মহিলা	DCS0445544 ফটো উপলব্ধ	51 নাম : ভাগৱ জ্যোতি বৰা পিতাৰ নাম: সঞ্জীৱ বৰা ঘৰ নং : ১২ বয়স : 25 লিঙ্গ : পুৰুষ	DCS0588301 ফটো উপলব্ধ
52 নাম : ধ্ৰুৱ ৰাজ বৰা পিতাৰ নাম: সঞ্জীৱ বৰা ঘৰ নং : 12 বয়স : 20 লিঙ্গ : পুৰুষ	DUU0165548 ফটো উপলব্ধ	53 নাম : ৰঞ্জিত কুমাৰ বৰা পিতাৰ নাম: সন্তুৰাম বৰা ঘৰ নং : ১২ক বয়স : 53 লিঙ্গ : পুৰুষ	DCS5034991 ফটো উপলব্ধ	54 নাম : মিছ অলকা বৰা স্বামীৰ নাম: ৰণজিত বৰা ঘৰ নং : ১২ক বয়স : 46 লিঙ্গ : মহিলা	DCS5035029 ফটো উপলব্ধ
55 নাম : বিংকী বৰা পিতাৰ নাম: ৰঞ্জিত বৰা ঘৰ নং : 12 ক বয়স : 20 লিঙ্গ : মহিলা	DUU0011692 ফটো উপলব্ধ	56 নাম : লোকনাথ বড়া পিতাৰ নাম: মিহিৰাম বড়া ঘৰ নং : ১৩ বয়স : 65 লিঙ্গ : পুৰুষ	DCS5035041 ফটো উপলব্ধ	57 নাম : ইন্দিৰা কুমাৰী বড়া স্বামীৰ নাম: লোকনাথ বড়া ঘৰ নং : ১৩ বয়স : 57 লিঙ্গ : মহিলা	DCS5035085 ফটো উপলব্ধ
58 নাম : মল্লিকা বড়া পিতাৰ নাম: লোকনাথ বড়া ঘৰ নং : ১৩ বয়স : 29 লিঙ্গ : মহিলা	DCS0034546 ফটো উপলব্ধ	59 নাম : ৰশ্মীৰেখা বৰা পিতাৰ নাম: লোকনাথ বৰা ঘৰ নং : ১৩ বয়স : 27 লিঙ্গ : মহিলা	DCS0172114 ফটো উপলব্ধ	60 নাম : সৌৰভ জ্যোতি বড়া পিতাৰ নাম: লোকনাথ বড়া ঘৰ নং : ১৩ বয়স : 24 লিঙ্গ : পুৰুষ	DCS0670315 ফটো উপলব্ধ



61 নাম : অতুলচন্দ্ৰ বৰা পিতাৰ নাম: মিহিৰাম বৰা ঘৰ নং : ১৩ক বয়স : 49 লিঙ্গ : পুৰুষ	DCS5035074 ফটো উপলব্ধ	62 নাম : মিনাক্ষী বৰা পিতাৰ নাম: অতুল বৰা ঘৰ নং : ১৩ক বয়স : 42 লিঙ্গ : মহিলা	DCS0033696 ফটো উপলব্ধ	63 নাম : চন্দ্ৰ প্ৰভা বৰা স্বামীৰ নাম: হেমকান্ত বৰা ঘৰ নং : ১৪ বয়স : 47 লিঙ্গ : মহিলা	DCS5035110 ফটো উপলব্ধ
64 নাম : দিগন্ত বৰা পিতাৰ নাম: হেমকান্ত বৰা ঘৰ নং : ১৪ বয়স : 34 লিঙ্গ : পুৰুষ	DCS5035132 ফটো উপলব্ধ	65 নাম : দুৰ্ভুক্ত বৰা পিতাৰ নাম: হেমকান্ত বৰা ঘৰ নং : ১৪ বয়স : 29 লিঙ্গ : পুৰুষ	DCS0291047 ফটো উপলব্ধ	66 নাম : হৰেন্দ্ৰ বৰা পিতাৰ নাম: মিহিৰাম বৰা ঘৰ নং : ১৫ বয়স : 50 লিঙ্গ : পুৰুষ	DCS5035052 ফটো উপলব্ধ
67 নাম : জয়ামনি শইকীয়া বড়া স্বামীৰ নাম: হৰেন্দ্ৰ বৰা ঘৰ নং : ১৫ বয়স : 44 লিঙ্গ : মহিলা	DCS5042137 ফটো উপলব্ধ	68 নাম : ভোগেশ্বৰ বৰা পিতাৰ নাম: মিহিৰাম বৰা ঘৰ নং : ১৬ বয়স : 57 লিঙ্গ : পুৰুষ	DCS5035143 ফটো উপলব্ধ	69 নাম : জিণু বৰা স্বামীৰ নাম: ভোগেশ্বৰ বৰা ঘৰ নং : ১৬ বয়স : 50 লিঙ্গ : মহিলা	DCS5035154 ফটো উপলব্ধ
70 নাম : চন্দ্ৰন বৰা পিতাৰ নাম: ভোগেশ্বৰ বৰা ঘৰ নং : ১৬ বয়স : 35 লিঙ্গ : পুৰুষ	DCS5035176 ফটো উপলব্ধ	71 নাম : মৰমী চুতীয়া বৰা স্বামীৰ নাম: চন্দ্ৰন বৰা ঘৰ নং : ১৬ বয়স : 31 লিঙ্গ : মহিলা	DCS0067199 ফটো উপলব্ধ	72 নাম : ভোলা বামু বড়া পিতাৰ নাম: মণিৰাম বৰা ঘৰ নং : ১৭ বয়স : 65 লিঙ্গ : পুৰুষ	DCS5035187 ফটো উপলব্ধ
73 নাম : বান বৰা স্বামীৰ নাম: ভোলা বৰা ঘৰ নং : ১৭ বয়স : 52 লিঙ্গ : মহিলা	DCS5035198 ফটো উপলব্ধ	74 নাম : যতীন বৰা পিতাৰ নাম: ভোলা বৰা ঘৰ নং : ১৭ বয়স : 36 লিঙ্গ : পুৰুষ	DCS5035212 ফটো উপলব্ধ	R 75 নাম : হাবিবা বেগম পিতাৰ নাম: আব্দুল সত্তাৰ ঘৰ নং : ১৭ বয়স : 24 লিঙ্গ : মহিলা	DCS1514488 ফটো উপলব্ধ
76 নাম : দেব বৰা পিতাৰ নাম: ডিব্ৰুগঞ্জ বৰা ঘৰ নং : ১৮ বয়স : 42 লিঙ্গ : পুৰুষ	DCS5035267 ফটো উপলব্ধ	77 নাম : শৰমনা বেগম স্বামীৰ নাম: বুপচান আলী ঘৰ নং : 18 বয়স : 22 লিঙ্গ : মহিলা	DCS1684463 ফটো উপলব্ধ	78 নাম : হৰিকান্ত বৰা পিতাৰ নাম: চেনিৰাম বৰা ঘৰ নং : ১৯ বয়স : 73 লিঙ্গ : পুৰুষ	DCS5035289 ফটো উপলব্ধ
79 নাম : অনিমা বৰা স্বামীৰ নাম: হৰিকান্ত বৰা ঘৰ নং : ১৯ বয়স : 65 লিঙ্গ : মহিলা	DCS5035290 ফটো উপলব্ধ	80 নাম : সুসমা যাদব স্বামীৰ নাম: গিৰিন্দ্ৰ কুমাৰ বৰা ঘৰ নং : 19 বয়স : 42 লিঙ্গ : মহিলা	DUU0190082 ফটো উপলব্ধ	81 নাম : গিৰিন্দ্ৰ কুমাৰ বৰা পিতাৰ নাম: হৰিকান্ত বৰা ঘৰ নং : ১৯ বয়স : 40 লিঙ্গ : পুৰুষ	DCS5035303 ফটো উপলব্ধ
82 নাম : ক্ষীৰোদ জ্যোতি বৰা পিতাৰ নাম: হৰি কান্ত বৰা ঘৰ নং : ১৯ বয়স : 31 লিঙ্গ : পুৰুষ	DCS0456285 ফটো উপলব্ধ	83 নাম : দিক্ষীতা বৰা পিতাৰ নাম: দেব বৰা ঘৰ নং : 19 বয়স : 20 লিঙ্গ : মহিলা	DUU0179044 ফটো উপলব্ধ	84 নাম : প্ৰফুল্ল বৰা পিতাৰ নাম: জালিৰাম বৰা ঘৰ নং : ২০ বয়স : 64 লিঙ্গ : পুৰুষ	DCS5035314 ফটো উপলব্ধ
85 নাম : পূৰ্বী বৰা স্বামীৰ নাম: প্ৰফুল্ল বৰা ঘৰ নং : ২০ বয়স : 47 লিঙ্গ : মহিলা	DCS5035325 ফটো উপলব্ধ	86 নাম : জ্যোতি প্ৰসাদ বৰা পিতাৰ নাম: প্ৰফুল্ল বৰা ঘৰ নং : ২০ বয়স : 34 লিঙ্গ : পুৰুষ	DCS5035358 ফটো উপলব্ধ	87 নাম : মিতালী চুতীয়া বৰা স্বামীৰ নাম: বিহু মানি বৰা ঘৰ নং : 21 বয়স : 42 লিঙ্গ : মহিলা	DCS0304766 ফটো উপলব্ধ
88 নাম : বিত্ৰু মনি বৰা পিতাৰ নাম: ভোগেশ্বৰ বৰা ঘৰ নং : 21 বয়স : 41 লিঙ্গ : পুৰুষ	DCS5035165 ফটো উপলব্ধ	89 নাম : ভদ্ৰকান্ত বৰা পিতাৰ নাম: জালিৰাম বৰা ঘৰ নং : ২২ বয়স : 61 লিঙ্গ : পুৰুষ	DCS5035369 ফটো উপলব্ধ	90 নাম : বাতুল বৰা পিতাৰ নাম: ভদ্ৰ কান্ত বৰা ঘৰ নং : 22 বয়স : 33 লিঙ্গ : পুৰুষ	DCS5035381 ফটো উপলব্ধ



91 নাম : সংগীতা হাজৰিকা বৰা স্বামীৰ নাম : বাতুল বৰা ঘৰ নং : 22 বয়স : 27 লিঙ্গ : মহিলা	DUU0194233 ফটো উপলব্ধ	92 নাম : মালতী বৰা স্বামীৰ নাম : মহেশ চন্দ্ৰ বৰা ঘৰ নং : 23 বয়স : 52 লিঙ্গ : মহিলা	DCS5035405 ফটো উপলব্ধ	93 নাম : শৰত চন্দ্ৰ বৰা পিতাৰ নাম : মহেশ চন্দ্ৰ বৰা ঘৰ নং : 23 বয়স : 33 লিঙ্গ : পুৰুষ	DCS5035416 ফটো উপলব্ধ
94 নাম : নিৰদ বৰন গোস্বামী পিতাৰ নাম : ননি গোপাল গোস্বামী ঘৰ নং : 28 বয়স : 65 লিঙ্গ : পুৰুষ	DCS5035427 ফটো উপলব্ধ	95 নাম : শিখাবানী গোস্বামী স্বামীৰ নাম : নিৰদ বৰন গোস্বামী ঘৰ নং : 28 বয়স : 62 লিঙ্গ : মহিলা	DCS5035438 ফটো উপলব্ধ	96 নাম : ৰজত গোস্বামী পিতাৰ নাম : নিৰদ বৰন গোস্বামী ঘৰ নং : 28 বয়স : 29 লিঙ্গ : পুৰুষ	DCS0136879 ফটো উপলব্ধ
97 নাম : সেবিকা গোস্বামী পিতাৰ নাম : নিৰদ বৰন গোস্বামী ঘৰ নং : 24 বয়স : 22 লিঙ্গ : মহিলা	DCS1892710 ফটো উপলব্ধ	98 নাম : পূৰ্ণকান্ত বৰা পিতাৰ নাম : কণলৰা বৰা ঘৰ নং : 25 বয়স : 71 লিঙ্গ : পুৰুষ	DCS5035449 ফটো উপলব্ধ	99 নাম : মাজনী বৰা স্বামীৰ নাম : পূৰ্ণকান্ত বৰা ঘৰ নং : 25 বয়স : 60 লিঙ্গ : মহিলা	DCS5035450 ফটো উপলব্ধ
100 নাম : পুষ্পাঞ্জলী বৰা পিতাৰ নাম : পূৰ্ণকান্ত বৰা ঘৰ নং : 25 বয়স : 30 লিঙ্গ : মহিলা	DCS0172262 ফটো উপলব্ধ	101 নাম : ৰবীন বৰা পিতাৰ নাম : কণলৰা বৰা ঘৰ নং : 26 বয়স : 56 লিঙ্গ : পুৰুষ	DCS5035461 ফটো উপলব্ধ	102 নাম : মঞ্জু বৰা স্বামীৰ নাম : ৰবীন বৰা ঘৰ নং : 26 বয়স : 50 লিঙ্গ : মহিলা	DCS5035472 ফটো উপলব্ধ
S2 103 নাম : দীপামনি বৰা পিতাৰ নাম : ৰবীন বৰা ঘৰ নং : 26 বয়স : 35 লিঙ্গ : মহিলা	DCS5035483 ফটো উপলব্ধ	104 নাম : দীপাংকৰ বৰা মাতৃৰ নাম : ৰবীন বৰা ঘৰ নং : 26 বয়স : 30 লিঙ্গ : পুৰুষ	DCS0147009 ফটো উপলব্ধ	105 নাম : দ্বিপজ্যোতি বৰা পিতাৰ নাম : ৰবীন বৰা ঘৰ নং : 26 বয়স : 28 লিঙ্গ : পুৰুষ	DCS0364315 ফটো উপলব্ধ
106 নাম : তৰণ বৰা পিতাৰ নাম : কনলৰা বৰা ঘৰ নং : 29 বয়স : 48 লিঙ্গ : পুৰুষ	DCS5035494 ফটো উপলব্ধ	107 নাম : নবীন বৰা পিতাৰ নাম : কনলৰা বৰা ঘৰ নং : 28 বয়স : 52 লিঙ্গ : পুৰুষ	DCS5035529 ফটো উপলব্ধ	108 নাম : দীপ্তি বৰা স্বামীৰ নাম : নবীন বৰা ঘৰ নং : 28 বয়স : 41 লিঙ্গ : মহিলা	DCS5035530 ফটো উপলব্ধ
109 নাম : মনিৰাম বৰা পিতাৰ নাম : চটা বৰা ঘৰ নং : 29 বয়স : 61 লিঙ্গ : পুৰুষ	DCS5035541 ফটো উপলব্ধ	110 নাম : চান বৰা স্বামীৰ নাম : মনিৰাম বৰা ঘৰ নং : 29 বয়স : 59 লিঙ্গ : মহিলা	DCS5035552 ফটো উপলব্ধ	111 নাম : সোমেশ্বৰ বৰা পিতাৰ নাম : মনিৰাম বৰা ঘৰ নং : 29 বয়স : 37 লিঙ্গ : পুৰুষ	DCS5035574 ফটো উপলব্ধ
112 নাম : ৰামচন্দ্ৰ বৰা পিতাৰ নাম : মনিৰাম বৰা ঘৰ নং : 29 বয়স : 37 লিঙ্গ : পুৰুষ	DCS5035563 ফটো উপলব্ধ	113 নাম : ভনিতা হাজৰিকা বৰা স্বামীৰ নাম : ৰাম চন্দ্ৰ বৰা ঘৰ নং : 29 বয়স : 35 লিঙ্গ : মহিলা	DCS0467316 ফটো উপলব্ধ	114 নাম : অজয় বৰা পিতাৰ নাম : মনিৰাম বৰা ঘৰ নং : 29 বয়স : 34 লিঙ্গ : পুৰুষ	DCS0158618 ফটো উপলব্ধ
115 নাম : সবিতা বৰা স্বামীৰ নাম : সোমেশ্বৰ বৰা ঘৰ নং : 29 বয়স : 32 লিঙ্গ : মহিলা	DCS0603431 ফটো উপলব্ধ	116 নাম : ৰুপজ্যোতি বৰা পিতাৰ নাম : মনিৰাম বৰা ঘৰ নং : 29 বয়স : 28 লিঙ্গ : পুৰুষ	DCS0373035 ফটো উপলব্ধ	117 নাম : বীৰেন চন্দ্ৰ বৰা পিতাৰ নাম : হালিৰাম বৰা ঘৰ নং : 30 বয়স : 58 লিঙ্গ : পুৰুষ	DCS5035585 ফটো উপলব্ধ
118 নাম : বণ্টী গুপ্তা স্বামীৰ নাম : বীৰেন চন্দ্ৰ বৰা ঘৰ নং : 30 বয়স : 57 লিঙ্গ : মহিলা	DCS5035596 ফটো উপলব্ধ	119 নাম : ৰাজীৱ বৰা পিতাৰ নাম : বীৰেন চন্দ্ৰ বৰা ঘৰ নং : 30 বয়স : 27 লিঙ্গ : পুৰুষ	DCS0584243 ফটো উপলব্ধ	120 নাম : নিকিতা বৰা পিতাৰ নাম : বীৰেন চন্দ্ৰ বৰা ঘৰ নং : 30 বয়স : 25 লিঙ্গ : মহিলা	DCS0445502 ফটো উপলব্ধ



121 নাম : বানী বালা দেৱনাথ স্বামীৰ নাম: প্ৰফুল্ল দেৱনাথ ঘৰ নং : ৩১ বয়স : 72 লিঙ্গ : মহিলা	DCS5035609 ফটো উপলব্ধ	122 নাম : শংকৰী বানী দেবী স্বামীৰ নাম: বাবুল দেৱনাথ ঘৰ নং : ৩১ বয়স : 43 লিঙ্গ : মহিলা	DCS5035654 ফটো উপলব্ধ	123 নাম : প্ৰদীপ দেৱনাথ পিতাৰ নাম: প্ৰফুল্ল দেৱনাথ ঘৰ নং : ৩১ বয়স : 31 লিঙ্গ : পুৰুষ	DCS5041996 ফটো উপলব্ধ
124 নাম : নীপা নাথ স্বামীৰ নাম: প্ৰীতিলাল দেৱনাথ ঘৰ নং : ৩১ বয়স : 24 লিঙ্গ : মহিলা	DCS1897743 ফটো উপলব্ধ	125 নাম : চুমন মজুমদাৰ পিতাৰ নাম: হাৰান চন্দ্ৰ মজুমদাৰ ঘৰ নং : ৩২ বয়স : 43 লিঙ্গ : পুৰুষ	DCS5035698 ফটো উপলব্ধ	126 নাম : ৰুমী দেৱনাথ মজুমদাৰ স্বামীৰ নাম: সুমন মজুমদাৰ ঘৰ নং : ৩২ বয়স : 40 লিঙ্গ : মহিলা	DCS5035734 ফটো উপলব্ধ
127 নাম : ধনেশ্বৰ বৰা পিতাৰ নাম: জালিৰাম বৰা ঘৰ নং : 33 বয়স : 58 লিঙ্গ : পুৰুষ	DCS5035347 ফটো উপলব্ধ	128 নাম : মণিকা বৰুৱা বৰা স্বামীৰ নাম: ধনেশ্বৰ বৰা ঘৰ নং : 33 বয়স : 49 লিঙ্গ : মহিলা	DCS0603233 ফটো উপলব্ধ	E 129 নাম : ইয়া পিতাৰ নাম: এলাহী বফচ ঘৰ নং : ৩৪ বয়স : 52 লিঙ্গ : পুৰুষ	DCS5035778 ফটো উপলব্ধ
130 নাম : মৰ্জিনা বেগম স্বামীৰ নাম: ইয়া মহম্মদ খান ঘৰ নং : ৩৪ বয়স : 39 লিঙ্গ : মহিলা	DCS5035789 ফটো উপলব্ধ	E 131 নাম : নৰ বান স্বামীৰ নাম: হুৰমত আলী ঘৰ নং : ৩৫ বয়স : 56 লিঙ্গ : মহিলা	DCS5035803 ফটো উপলব্ধ	R 132 নাম : আব্দুল কুদ্দুছ পিতাৰ নাম: হুৰমত আলী ঘৰ নং : ৩৫ বয়স : 48 লিঙ্গ : পুৰুষ	DCS5035814 ফটো উপলব্ধ
E 133 নাম : জয়গুন নেছা পিতাৰ নাম: হুৰমত আলী ঘৰ নং : ৩৫ বয়স : 46 লিঙ্গ : মহিলা	DCS5035836 ফটো উপলব্ধ	# 134 নাম : আলোহা বেগম স্বামীৰ নাম: আব্দুল ছালাম ঘৰ নং : 35 বয়স : 39 লিঙ্গ : মহিলা	DCS0183269 ফটো উপলব্ধ	R 135 নাম : মমিনা খাতুন স্বামীৰ নাম: আব্দুল কুদ্দুছ ঘৰ নং : ৩৫ বয়স : 38 লিঙ্গ : মহিলা	DCS5035825 ফটো উপলব্ধ
136 নাম : চুকুৰ আলী পিতাৰ নাম: আমিৰ আলী ঘৰ নং : ৩৬ বয়স : 45 লিঙ্গ : পুৰুষ	DCS5035847 ফটো উপলব্ধ	137 নাম : আনোৰা বেগম স্বামীৰ নাম: চুকুৰ আলী ঘৰ নং : ৩৬ বয়স : 40 লিঙ্গ : মহিলা	DCS5035858 ফটো উপলব্ধ	138 নাম : ইছমাইল আলী পিতাৰ নাম: চুকুৰ আলী ঘৰ নং : ৩৬ বয়স : 24 লিঙ্গ : পুৰুষ	DCS0652420 ফটো উপলব্ধ
139 নাম : গুলজাৰ হুছেইন পিতাৰ নাম: শুকুৰ আলী ঘৰ নং : 36 বয়স : 23 লিঙ্গ : পুৰুষ	DUU0075523 ফটো উপলব্ধ	140 নাম : ছামিনা খাতুন স্বামীৰ নাম: গুলজাৰ হুছেইন ঘৰ নং : 36 বয়স : 22 লিঙ্গ : মহিলা	DUU0075556 ফটো উপলব্ধ	141 নাম : আমিৰ আলী পিতাৰ নাম: নওছৰ আলী ঘৰ নং : ৩৭ বয়স : 67 লিঙ্গ : পুৰুষ	DCS5035869 ফটো উপলব্ধ
142 নাম : মেহেৰুন নেছা স্বামীৰ নাম: আমিৰ আলী ঘৰ নং : ৩৭ বয়স : 57 লিঙ্গ : মহিলা	DCS5035870 ফটো উপলব্ধ	143 নাম : মফিজ আলী পিতাৰ নাম: নওসেৰ আলী ঘৰ নং : ৩৭ বয়স : 56 লিঙ্গ : পুৰুষ	DCS5035892 ফটো উপলব্ধ	144 নাম : মাজেদা খাতুন স্বামীৰ নাম: মফিজ আলী ঘৰ নং : ৩৭ বয়স : 37 লিঙ্গ : মহিলা	DCS5035905 ফটো উপলব্ধ
145 নাম : আব্দুল কাছেম পিতাৰ নাম: নওসেৰ আলী ঘৰ নং : ৩৭ বয়স : 30 লিঙ্গ : পুৰুষ	DCS0169714 ফটো উপলব্ধ	146 নাম : মুজিবুৰ ৰহমান পিতাৰ নাম: মফিজ আলী ঘৰ নং : ৩৭ বয়স : 29 লিঙ্গ : পুৰুষ	DCS0170340 ফটো উপলব্ধ	147 নাম : আফছানা বেগম স্বামীৰ নাম: মুজিবুৰ ৰহমান ঘৰ নং : ৩৭ বয়স : 28 লিঙ্গ : মহিলা	DCS0172080 ফটো উপলব্ধ
148 নাম : মিনাৰা বেগম পিতাৰ নাম: মফিজ আলী ঘৰ নং : ৩৭ বয়স : 26 লিঙ্গ : মহিলা	DCS0629014 ফটো উপলব্ধ	149 নাম : আনজুমা বেগম পিতাৰ নাম: মফিজ আলী ঘৰ নং : ৩৭ বয়স : 23 লিঙ্গ : মহিলা	DCS1790252 ফটো উপলব্ধ	150 নাম : মেহেৰ আলী পিতাৰ নাম: আমিৰ আলী ঘৰ নং : ৩৭ বয়স : 23 লিঙ্গ : পুৰুষ	DCS1440536 ফটো উপলব্ধ



151 নাম : ৰাজল ইছলাম পিতাৰ নাম: আব্দুল কাচেম ঘৰ নং : 37 বয়স : 22 লিঙ্গ : পুৰুষ	DCS6290670 ফটো উপলব্ধ	152 নাম : মুচিদা খাতুন স্বামীৰ নাম: মেহেৰ আলী ঘৰ নং : 37 বয়স : 22 লিঙ্গ : মহিলা	DUU0058743 ফটো উপলব্ধ	153 নাম : চাহা আলী পিতাৰ নাম: মৃত নওসেৰ আলী ঘৰ নং : 37 বয়স : 57 লিঙ্গ : পুৰুষ	DCS5035938 ফটো উপলব্ধ
154 নাম : ছালেহা খাতুন স্বামীৰ নাম: চাহা আলী ঘৰ নং : 38 বয়স : 39 লিঙ্গ : মহিলা	DCS5035949 ফটো উপলব্ধ	R 155 নাম : মিনাৰা বেগম পিতাৰ নাম: আব্দুল কৰিম লক্ষৰ ঘৰ নং : 38 বয়স : 30 লিঙ্গ : মহিলা	DCS0101089 ফটো উপলব্ধ	156 নাম : মোহাৰা বেগম পিতাৰ নাম: আকবৰ আলী ঘৰ নং : 38 বয়স : 24 লিঙ্গ : মহিলা	DCS1911882 ফটো উপলব্ধ
157 নাম : মাহুদা বেগম পিতাৰ নাম: সাহা আলী ঘৰ নং : 38 বয়স : 23 লিঙ্গ : মহিলা	DCS6283790 ফটো উপলব্ধ	158 নাম : ৰমজান আলী পিতাৰ নাম: মৃত নওসেৰ আলী ঘৰ নং : 38 বয়স : 52 লিঙ্গ : পুৰুষ	DCS5035950 ফটো উপলব্ধ	159 নাম : জুচনাৰা বেগম স্বামীৰ নাম: ৰমজান আলী ঘৰ নং : 38 বয়স : 48 লিঙ্গ : মহিলা	DCS5035961 ফটো উপলব্ধ
160 নাম : ৰূপচান আলী পিতাৰ নাম: ৰমজান আলী ঘৰ নং : 38 বয়স : 30 লিঙ্গ : পুৰুষ	DCS0181388 ফটো উপলব্ধ	161 নাম : আব্দুল মতিন লক্ষৰ পিতাৰ নাম: মতফৰ আলী ঘৰ নং : 80 বয়স : 62 লিঙ্গ : পুৰুষ	DCS5036033 ফটো উপলব্ধ	# 162 নাম : কয়তবুন নেছা স্বামীৰ নাম: আব্দুল মতিন লক্ষৰ ঘৰ নং : 80 বয়স : 45 লিঙ্গ : মহিলা	DCS5035994 ফটো উপলব্ধ
# 163 নাম : ছফিয়া বেগম লক্ষৰ পিতাৰ নাম: আব্দুল মতিন লক্ষৰ ঘৰ নং : 80 বয়স : 38 লিঙ্গ : মহিলা	DCS5036022 ফটো উপলব্ধ	# 164 নাম : আছিয়া বেগম লক্ষৰ পিতাৰ নাম: আব্দুল মতিন লক্ষৰ ঘৰ নং : 80 বয়স : 36 লিঙ্গ : মহিলা	DCS5036000 ফটো উপলব্ধ	165 নাম : নজৰুল ইছলাম পিতাৰ নাম: আব্দুল মতিন লক্ষৰ ঘৰ নং : 80 বয়স : 33 লিঙ্গ : পুৰুষ	DCS5042046 ফটো উপলব্ধ
166 নাম : পাৰবিনা বেগম লক্ষৰ পিতাৰ নাম: আব্দুল মতিন লক্ষৰ ঘৰ নং : 80 বয়স : 32 লিঙ্গ : মহিলা	DCS5041474 ফটো উপলব্ধ	167 নাম : আলম হুছেন লক্ষৰ পিতাৰ নাম: আব্দুল মতিন লক্ষৰ ঘৰ নং : 80 বয়স : 31 লিঙ্গ : পুৰুষ	DCS5041485 ফটো উপলব্ধ	168 নাম : মেহেৰ আলী পিতাৰ নাম: হাৰিচ আলী ঘৰ নং : 80 বয়স : 30 লিঙ্গ : পুৰুষ	DCS0183756 ফটো উপলব্ধ
169 নাম : মাহুদা বেগম স্বামীৰ নাম: আলম হুছেইন লক্ষৰ ঘৰ নং : 80 বয়স : 23 লিঙ্গ : মহিলা	DCS1812031 ফটো উপলব্ধ	170 নাম : কুলচুমা বেগম স্বামীৰ নাম: নজৰুল ইছলাম ঘৰ নং : 40 বয়স : 21 লিঙ্গ : মহিলা	DUU0147975 ফটো উপলব্ধ	171 নাম : জমিলা বেগম স্বামীৰ নাম: মইনা মিঞা ঘৰ নং : 81 বয়স : 52 লিঙ্গ : মহিলা	DCS5036055 ফটো উপলব্ধ
172 নাম : হবিবুল ৰহমান লক্ষৰ পিতাৰ নাম: মইনা মিঞা ঘৰ নং : 81 বয়স : 30 লিঙ্গ : পুৰুষ	DCS0185579 ফটো উপলব্ধ	173 নাম : ৰুমেনা বেগম স্বামীৰ নাম: সাইবুল ৰহমান লক্ষৰ ঘৰ নং : 81 বয়স : 30 লিঙ্গ : মহিলা	DCS0184986 ফটো উপলব্ধ	174 নাম : মাহুদা বেগম স্বামীৰ নাম: হবিবুল ৰহমান লক্ষৰ ঘৰ নং : 81 বয়স : 23 লিঙ্গ : মহিলা	DCS1806124 ফটো উপলব্ধ
175 নাম : কমলা বেগম স্বামীৰ নাম: ফয়জুল ৰহমান ঘৰ নং : 82 বয়স : 55 লিঙ্গ : মহিলা	DCS5036088 ফটো উপলব্ধ	176 নাম : মাহমুদ হুছেইন পিতাৰ নাম: ফয়জুল ৰহমান ঘৰ নং : 82 বয়স : 40 লিঙ্গ : পুৰুষ	DCS5036102 ফটো উপলব্ধ	177 নাম : ইকবাল হুছেইন পিতাৰ নাম: ফয়জুল ৰহমান ঘৰ নং : 82 বয়স : 36 লিঙ্গ : পুৰুষ	DCS5036135 ফটো উপলব্ধ
178 নাম : এলিজা বেগম স্বামীৰ নাম: ইকবাল হুছেইন ঘৰ নং : 82 বয়স : 31 লিঙ্গ : মহিলা	DCS0172452 ফটো উপলব্ধ	179 নাম : ইমৰাত হুছেইন পিতাৰ নাম: ফয়জুল ৰহমান ঘৰ নং : 82 বয়স : 30 লিঙ্গ : পুৰুষ	DCS0186858 ফটো উপলব্ধ	180 নাম : ইক্ৰাম হুছেইন পিতাৰ নাম: ফয়জুল ৰহমান ঘৰ নং : 82 বয়স : 25 লিঙ্গ : পুৰুষ	DCS0610352 ফটো উপলব্ধ



181 নাম : জোন্না বেগম স্বামীৰ নাম : ইমৰান হোছেইন ঘৰ নং : 82 বয়স : 22 লিঙ্গ : মহিলা	DCS2007755 ফটো উপলব্ধ	182 নাম : মজৰফ আলী পিতাৰ নাম : চোনাহৰ আলী ঘৰ নং : 83 বয়স : 85 লিঙ্গ : পুৰুষ	DCS5036157 ফটো উপলব্ধ	183 নাম : ময়মুন নেছা স্বামীৰ নাম : মজৰফ আলী ঘৰ নং : 83 বয়স : 57 লিঙ্গ : মহিলা	DCS5036168 ফটো উপলব্ধ
184 নাম : চাহিদা খাতুন স্বামীৰ নাম : মহম্মদ আলী আজগৰ ঘৰ নং : 83 বয়স : 40 লিঙ্গ : মহিলা	DCS5036191 ফটো উপলব্ধ	185 নাম : মহম্মদ আলী আজগৰ পিতাৰ নাম : মহম্মদ মজৰফ আলী ঘৰ নং : 83 বয়স : 37 লিঙ্গ : পুৰুষ	DCS5036204 ফটো উপলব্ধ	186 নাম : ছাহেবা খাতুন স্বামীৰ নাম : আলী আনজদ মজমদাৰ ঘৰ নং : 83 বয়স : 36 লিঙ্গ : মহিলা	DCS0188169 ফটো উপলব্ধ
187 নাম : আলী আৰজদ মজমদাৰ পিতাৰ নাম : মজৰফ আলী মজমদাৰ ঘৰ নং : 43 বয়স : 35 লিঙ্গ : পুৰুষ	DCS5140103 ফটো উপলব্ধ	# 188 নাম : ইয়াছমিনা বেগম স্বামীৰ নাম : আলী আৰজদ মজমদাৰ ঘৰ নং : 83 বয়স : 33 লিঙ্গ : মহিলা	DCS5036226 ফটো উপলব্ধ	189 নাম : আলী ৰাজা মজমদাৰ পিতাৰ নাম : মজৰফ আলী মজমদাৰ ঘৰ নং : 83 বয়স : 33 লিঙ্গ : পুৰুষ	DCS5041623 ফটো উপলব্ধ
190 নাম : জুলফা বেগম স্বামীৰ নাম : ফুৰকান আলী ঘৰ নং : 83 বয়স : 29 লিঙ্গ : মহিলা	DCS0372961 ফটো উপলব্ধ	191 নাম : ফৰহানা বেগম মজমদাৰ পিতাৰ নাম : আলী আজগৰ মজমদাৰ ঘৰ নং : 43 বয়স : 25 লিঙ্গ : মহিলা	DUU0037077 ফটো উপলব্ধ	192 নাম : ফতিমা বেগম মজমদাৰ পিতাৰ নাম : আলী আকবৰ মজমদাৰ ঘৰ নং : 43 বয়স : 22 লিঙ্গ : মহিলা	DCS6263990 ফটো উপলব্ধ
193 নাম : আব্দুল মজিদ পিতাৰ নাম : মাইন উদ্দিন ঘৰ নং : 88 বয়স : 67 লিঙ্গ : পুৰুষ	DCS5036237 ফটো উপলব্ধ	194 নাম : জহুৰা খাতুন স্বামীৰ নাম : আব্দুল মজিদ ঘৰ নং : 88 বয়স : 52 লিঙ্গ : মহিলা	DCS5036248 ফটো উপলব্ধ	# 195 নাম : খালেদা বেগম পিতাৰ নাম : আব্দুল মজিদ ঘৰ নং : 88 বয়স : 35 লিঙ্গ : মহিলা	DCS5041894 ফটো উপলব্ধ
196 নাম : খাইৰুল ইছলাম পিতাৰ নাম : আব্দুল মজিদ ঘৰ নং : 88 বয়স : 32 লিঙ্গ : পুৰুষ	DCS5041576 ফটো উপলব্ধ	197 নাম : হাবিজা বেগম পিতাৰ নাম : আব্দুল মজিদ ঘৰ নং : 88 বয়স : 31 লিঙ্গ : মহিলা	DCS5041792 ফটো উপলব্ধ	198 নাম : ৰৌচনাৰা বেগম স্বামীৰ নাম : খাইৰুল ইছলাম ঘৰ নং : 88 বয়স : 31 লিঙ্গ : মহিলা	DCS0171561 ফটো উপলব্ধ
199 নাম : চিৰাজুল ইছলাম পিতাৰ নাম : আব্দুল মজিদ ঘৰ নং : 88 বয়স : 27 লিঙ্গ : পুৰুষ	DCS0169623 ফটো উপলব্ধ	200 নাম : ফাতমাৰ নেছা স্বামীৰ নাম : আব্দুল মম্মান ঘৰ নং : 85 বয়স : 67 লিঙ্গ : মহিলা	DCS5036260 ফটো উপলব্ধ	201 নাম : মহিবুৰ ৰহমান পিতাৰ নাম : আব্দুল মম্মান ঘৰ নং : 85 বয়স : 57 লিঙ্গ : পুৰুষ	DCS5036282 ফটো উপলব্ধ
202 নাম : মজিবুৰ ৰহমান পিতাৰ নাম : আব্দুল মম্মান ঘৰ নং : 85 বয়স : 52 লিঙ্গ : পুৰুষ	DCS5036306 ফটো উপলব্ধ	203 নাম : ইমদাদুৰ ৰহমান পিতাৰ নাম : আব্দুল মম্মান ঘৰ নং : 85 বয়স : 50 লিঙ্গ : পুৰুষ	DCS5036328 ফটো উপলব্ধ	204 নাম : ৰাহেনা বেগম স্বামীৰ নাম : মুহিবুৰ ৰহমান ঘৰ নং : 85 বয়স : 48 লিঙ্গ : মহিলা	DCS5036293 ফটো উপলব্ধ
# 205 নাম : নজমুন নেছাৰ স্বামীৰ নাম : মজিবুৰ ৰহমান ঘৰ নং : 85 বয়স : 46 লিঙ্গ : মহিলা	DCS5036317 ফটো উপলব্ধ	206 নাম : ফখৰুল ইছলাম পিতাৰ নাম : মুহিবুৰ ৰহমান ঘৰ নং : 85 বয়স : 30 লিঙ্গ : পুৰুষ	DCS0190769 ফটো উপলব্ধ	207 নাম : ইয়াছমিন চুলতানা পিতাৰ নাম : মজিবুৰ ৰহমান ঘৰ নং : 85 বয়স : 26 লিঙ্গ : মহিলা	DCS0539767 ফটো উপলব্ধ
208 নাম : ৰিবল ইছলাম পিতাৰ নাম : মহিবুৰ ৰহমান ঘৰ নং : 85 বয়স : 24 লিঙ্গ : পুৰুষ	DCS1372689 ফটো উপলব্ধ	209 নাম : ৰুবি চুলতানা স্বামীৰ নাম : ফখৰুল ইছলাম ঘৰ নং : 85 বয়স : 22 লিঙ্গ : মহিলা	DCS1644400 ফটো উপলব্ধ	210 নাম : ৰাজিবুল ইছলাম পিতাৰ নাম : মহিবুৰ ৰহমান ঘৰ নং : 45 বয়স : 21 লিঙ্গ : পুৰুষ	DUU0001487 ফটো উপলব্ধ



211 নাম : জিয়াৰুল ইছলাম পিতাৰ নাম : মজিবুৰ রহমান ঘৰ নং : 45 বয়স : 21 লিঙ্গ : পুৰুষ	DUU0034538 ফটো উপলব্ধ	212 নাম : ফয়জুৰ রহমান পিতাৰ নাম : আব্দুল মন্মান ঘৰ নং : 8৬ বয়স : 57 লিঙ্গ : পুৰুষ	DCS5036373 ফটো উপলব্ধ	213 নাম : কুলচুমা বেগম স্বামীৰ নাম : ফয়জুৰ রহমান ঘৰ নং : 8৬ বয়স : 48 লিঙ্গ : মহিলা	DCS5036395 ফটো উপলব্ধ
214 নাম : বেণ বেগম স্বামীৰ নাম : ফয়জুৰ রহমান ঘৰ নং : 8৬ বয়স : 47 লিঙ্গ : মহিলা	DCS5036384 ফটো উপলব্ধ	215 নাম : চাইদুল ইছলাম পিতাৰ নাম : ফয়জুৰ রহমান ঘৰ নং : 46 বয়স : 38 লিঙ্গ : পুৰুষ	DCS5036351 ফটো উপলব্ধ	216 নাম : বুজিনা বেগম স্বামীৰ নাম : চাইদুল ইসলাম ঘৰ নং : 46 বয়স : 35 লিঙ্গ : মহিলা	DCS5041872 ফটো উপলব্ধ
# 217 নাম : নজৰুল ইছলাম পিতাৰ নাম : ফয়জুৰ রহমান ঘৰ নং : 8৬ বয়স : 30 লিঙ্গ : পুৰুষ	DCS5041441 ফটো উপলব্ধ	218 নাম : মোঃ বদৰুল ইছলাম পিতাৰ নাম : ফয়জুৰ রহমান ঘৰ নং : 8৬ বয়স : 30 লিঙ্গ : পুৰুষ	DCS0191486 ফটো উপলব্ধ	219 নাম : আইশা বেগম পিতাৰ নাম : ফয়জুৰ রহমান ঘৰ নং : 8৬ বয়স : 27 লিঙ্গ : মহিলা	DCS0172502 ফটো উপলব্ধ
220 নাম : নাৰছিন চুলতানা পিতাৰ নাম : ফয়জুৰ রহমান ঘৰ নং : 8৬ বয়স : 26 লিঙ্গ : পুৰুষ	DCS0534271 ফটো উপলব্ধ	221 নাম : জাইদুল ইছলাম পিতাৰ নাম : ফয়জুৰ রহমান ঘৰ নং : 8৬ বয়স : 24 লিঙ্গ : মহিলা	DCS0534339 ফটো উপলব্ধ	222 নাম : খালিদা বেগম স্বামীৰ নাম : বদৰুল ইছলাম ঘৰ নং : 8৬ বয়স : 24 লিঙ্গ : মহিলা	DCS1812023 ফটো উপলব্ধ
223 নাম : মিনাৰা বেগম স্বামীৰ নাম : ইলিয়াছ আলী ঘৰ নং : 89 বয়স : 52 লিঙ্গ : মহিলা	DCS5036420 ফটো উপলব্ধ	224 নাম : হুছেইন আহমেদ পিতাৰ নাম : ইলিয়াছ আলী ঘৰ নং : 89 বয়স : 37 লিঙ্গ : পুৰুষ	DCS5036464 ফটো উপলব্ধ	225 নাম : ছাজিদা বেগম স্বামীৰ নাম : হুছেইন আহমেদ ঘৰ নং : 89 বয়স : 31 লিঙ্গ : মহিলা	DCS5042115 ফটো উপলব্ধ
226 নাম : ছাদ্দাম হুছেইন পিতাৰ নাম : ইলিয়াছ আলী ঘৰ নং : 89 বয়স : 30 লিঙ্গ : পুৰুষ	DCS5042148 ফটো উপলব্ধ	227 নাম : হাচিনা বেগম স্বামীৰ নাম : ছাদ্দাম হুছেইন ঘৰ নং : 89 বয়স : 30 লিঙ্গ : মহিলা	DCS0171660 ফটো উপলব্ধ	228 নাম : ছালেহা বেগম স্বামীৰ নাম : আব্দুল মন্নাফ ঘৰ নং : 8৮ বয়স : 52 লিঙ্গ : মহিলা	DCS5036497 ফটো উপলব্ধ
229 নাম : চায়াদুৰ রহমান পিতাৰ নাম : আব্দুল মন্নাফ ঘৰ নং : 8৮ বয়স : 43 লিঙ্গ : পুৰুষ	DCS5036500 ফটো উপলব্ধ	230 নাম : হাচনা বেগম স্বামীৰ নাম : চায়াদুৰ রহমান ঘৰ নং : 8৮ বয়স : 40 লিঙ্গ : মহিলা	DCS5036511 ফটো উপলব্ধ	231 নাম : ছাইবুৰ রহমান পিতাৰ নাম : আব্দুল মন্নাফ ঘৰ নং : 8৮ বয়স : 29 লিঙ্গ : পুৰুষ	DCS0193565 ফটো উপলব্ধ
232 নাম : বুবহান আহমেদ পিতাৰ নাম : চায়াদুৰ রহমান ঘৰ নং : 8৮ বয়স : 24 লিঙ্গ : পুৰুষ	DCS0507871 ফটো উপলব্ধ	233 নাম : আব্দুল আলী পিতাৰ নাম : আয়ুব আলী ঘৰ নং : 8৮ বয়স : 52 লিঙ্গ : পুৰুষ	DCS5036522 ফটো উপলব্ধ	234 নাম : তাহেৰুন নেছা স্বামীৰ নাম : আব্দুল আলী ঘৰ নং : 8৮ বয়স : 46 লিঙ্গ : মহিলা	DCS5036533 ফটো উপলব্ধ
235 নাম : আবিদুৰ রহমান লুস্কৰ পিতাৰ নাম : আব্দুল আলী লুস্কৰ ঘৰ নং : 8৯ বয়স : 33 লিঙ্গ : পুৰুষ	DCS5041430 ফটো উপলব্ধ	236 নাম : তৈয়বুৰ রহমান পিতাৰ নাম : আব্দুল আলী ঘৰ নং : 8৯ বয়স : 30 লিঙ্গ : পুৰুষ	DCS0194449 ফটো উপলব্ধ	237 নাম : হবিবুৰ রহমান পিতাৰ নাম : আব্দুল আলী ঘৰ নং : 8৯ বয়স : 27 লিঙ্গ : পুৰুষ	DCS0401356 ফটো উপলব্ধ
238 নাম : আতিকুৰ রহমান পিতাৰ নাম : আব্দুল আলী ঘৰ নং : 8৯ বয়স : 25 লিঙ্গ : পুৰুষ	DCS0610444 ফটো উপলব্ধ	239 নাম : বুবিনা বেগম স্বামীৰ নাম : তৈয়বুৰ রহমান ঘৰ নং : 8৯ বয়স : 25 লিঙ্গ : মহিলা	DCS1773258 ফটো উপলব্ধ	240 নাম : মৰজিনা বেগম অন্যান্য : হবিবুৰ রহমান ঘৰ নং : 8৯ বয়স : 23 লিঙ্গ : মহিলা	DCS1812064 ফটো উপলব্ধ



241 নাম : আব্দুল ৰচিদ পিতাৰ নাম: আয়ুব আলী ঘৰ নং : ৫০ বয়স : 67 লিঙ্গ : পুৰুষ	DCS5036544 ফটো উপলব্ধ	242 নাম : ফুলেৰুন নেছা স্বামীৰ নাম: আব্দুল ৰচিদ ঘৰ নং : ৫০ বয়স : 56 লিঙ্গ : মহিলা	DCS5036555 ফটো উপলব্ধ	243 নাম : ৰফিক উদ্দিন পিতাৰ নাম: আব্দুল ৰচিদ ঘৰ নং : ৫০ বয়স : 46 লিঙ্গ : পুৰুষ	DCS5036566 ফটো উপলব্ধ
244 নাম : জুবোৰা খাতুন স্বামীৰ নাম: ৰফিক উদ্দিন ঘৰ নং : ৫০ বয়স : 40 লিঙ্গ : মহিলা	DCS5036577 ফটো উপলব্ধ	245 নাম : কুতুব উদ্দিন লক্ষৰ পিতাৰ নাম: আব্দুল ৰচিদ লক্ষৰ ঘৰ নং : ৫০ বয়স : 34 লিঙ্গ : পুৰুষ	DCS5041565 ফটো উপলব্ধ	246 নাম : মিনমা বেগম স্বামীৰ নাম: আচিক উদ্দিন ঘৰ নং : ৫০ বয়স : 28 লিঙ্গ : মহিলা	DCS0168013 ফটো উপলব্ধ
# 247 নাম : জাহানাবা বেগম স্বামীৰ নাম: কুতুব উদ্দিন লক্ষৰ ঘৰ নং : ৫০ বয়স : 27 লিঙ্গ : মহিলা	DCS0659979 ফটো উপলব্ধ	248 নাম : মাসুক উদ্দিন পিতাৰ নাম: আব্দুল ৰচিদ ঘৰ নং : ৫০ বয়স : 27 লিঙ্গ : পুৰুষ	DCS0196238 ফটো উপলব্ধ	249 নাম : ৰাজু উদ্দিন পিতাৰ নাম: ৰফিক উদ্দিন ঘৰ নং : ৫০ বয়স : 22 লিঙ্গ : পুৰুষ	DUU0190413 ফটো উপলব্ধ
250 নাম : আচিক উদ্দিন পিতাৰ নাম: আব্দুল ৰচিদ ঘৰ নং : 50 খ বয়স : 31 লিঙ্গ : পুৰুষ	DCS5041554 ফটো উপলব্ধ	251 নাম : বিলাতুন নেছা স্বামীৰ নাম: আব্দুল লতিফ ঘৰ নং : ৫১ বয়স : 45 লিঙ্গ : মহিলা	DCS5036602 ফটো উপলব্ধ	252 নাম : আব্দুল ৰেজাক পিতাৰ নাম: আব্দুল লতিফ ঘৰ নং : ৫১ বয়স : 32 লিঙ্গ : পুৰুষ	DCS0197335 ফটো উপলব্ধ
253 নাম : আব্দুল শ্বহীদ পিতাৰ নাম: আব্দুল লতিফ ঘৰ নং : ৫১ বয়স : 26 লিঙ্গ : পুৰুষ	DCS0536581 ফটো উপলব্ধ	254 নাম : আফচানা বেগম পিতাৰ নাম: আব্দুল লতিফ ঘৰ নং : 51 বয়স : 22 লিঙ্গ : মহিলা	DUU0143388 ফটো উপলব্ধ	255 নাম : আব্দুল জালিল পিতাৰ নাম: আয়ুব আলী ঘৰ নং : ৫২ বয়স : 59 লিঙ্গ : পুৰুষ	DCS5036613 ফটো উপলব্ধ
256 নাম : বাহেনা বেগম স্বামীৰ নাম: আব্দুল জালিল ঘৰ নং : ৫২ বয়স : 39 লিঙ্গ : মহিলা	DCS5036624 ফটো উপলব্ধ	257 নাম : চিৰাজ উদ্দিন লক্ষৰ পিতাৰ নাম: মসাহিদ আলি ঘৰ নং : ৫৩ বয়স : 62 লিঙ্গ : পুৰুষ	DCS5036635 ফটো উপলব্ধ	S 258 নাম : ফাতাৰুন নেছা স্বামীৰ নাম: নূৰ উদ্দিন ঘৰ নং : 53 বয়স : 41 লিঙ্গ : মহিলা	DCS5134645 ফটো উপলব্ধ
259 নাম : জাকাৰিয়া লক্ষৰ পিতাৰ নাম: চিৰাজ উদ্দিন লক্ষৰ ঘৰ নং : ৫৩ বয়স : 37 লিঙ্গ : পুৰুষ	DCS5036668 ফটো উপলব্ধ	260 নাম : নাজিৰা বেগম পিতাৰ নাম: মহাচেদ আলী ঘৰ নং : ৫৩ বয়স : 36 লিঙ্গ : মহিলা	DCS5036657 ফটো উপলব্ধ	261 নাম : চুলতানা বেগম স্বামীৰ নাম: চিৰাজ উদ্দিন লক্ষৰ ঘৰ নং : 53 বয়স : 31 লিঙ্গ : মহিলা	DUU0213033 ফটো উপলব্ধ
# 262 নাম : জাকিৰ হুছেইন লক্ষৰ পিতাৰ নাম: চিৰাজ উদ্দিন লক্ষৰ ঘৰ নং : ৫৩ বয়স : 29 লিঙ্গ : পুৰুষ	DCS0169730 ফটো উপলব্ধ	263 নাম : নাজমিন চুলতানা স্বামীৰ নাম: জাকাৰিয়া লক্ষৰ ঘৰ নং : ৫৩ বয়স : 27 লিঙ্গ : মহিলা	DCS0607978 ফটো উপলব্ধ	264 নাম : মজিবুৰ ৰহমান পিতাৰ নাম: ছাহেদ আলী ঘৰ নং : ৫৪ বয়স : 67 লিঙ্গ : পুৰুষ	DCS5036679 ফটো উপলব্ধ
265 নাম : ৰহিমা বেগম স্বামীৰ নাম: মজিবুৰ ৰহমান ঘৰ নং : ৫৪ বয়স : 55 লিঙ্গ : মহিলা	DCS5036680 ফটো উপলব্ধ	266 নাম : আব্দুল ৰহিম মুল্লা পিতাৰ নাম: মজিবুৰ ৰহমান মুল্লা ঘৰ নং : ৫৪ বয়স : 34 লিঙ্গ : পুৰুষ	DCS5041598 ফটো উপলব্ধ	267 নাম : আব্দুল কৰিম পিতাৰ নাম: মজিবুৰ ৰহমান ঘৰ নং : ৫৪ বয়স : 29 লিঙ্গ : পুৰুষ	DCS0474536 ফটো উপলব্ধ
268 নাম : মমতাজ বেগম পিতাৰ নাম: মজিবুৰ ৰহমান ঘৰ নং : ৫৪ বয়স : 28 লিঙ্গ : মহিলা	DCS0527945 ফটো উপলব্ধ	269 নাম : হাছিনা বেগম পিতাৰ নাম: মজিবুৰ ৰহমান ঘৰ নং : 54 বয়স : 20 লিঙ্গ : মহিলা	DUU0127746 ফটো উপলব্ধ	270 নাম : জামাল উদ্দিন পিতাৰ নাম: আব্দুল ৰচিদ ঘৰ নং : ৫৫ বয়স : 62 লিঙ্গ : পুৰুষ	DCS5036691 ফটো উপলব্ধ



E 271 নাম : বেন বেগম স্বামীৰ নাম: জামাল উদ্দিন ঘৰ নং : ৫৫ বয়স : 52 লিঙ্গ : মহিলা ফটো উপলব্ধ	DCS5036704	272 নাম : কুদেজা বেগম পিতাৰ নাম: আব্দুল ৰছিদ ঘৰ নং : ৫৫ বয়স : 50 লিঙ্গ : মহিলা ফটো উপলব্ধ	DCS5036760	273 নাম : আলী হুছেইন পিতাৰ নাম: জামাল উদ্দিন ঘৰ নং : ৫৫ বয়স : 41 লিঙ্গ : পুৰুষ ফটো উপলব্ধ	DCS5036715
274 নাম : গোলাপ হুছেইন পিতাৰ নাম: জামাল উদ্দিন ঘৰ নং : ৫৫ বয়স : 38 লিঙ্গ : পুৰুষ ফটো উপলব্ধ	DCS5036748	275 নাম : জাহমিনা বেগম পিতাৰ নাম: জামাল উদ্দিন ঘৰ নং : ৫৫ বয়স : 36 লিঙ্গ : মহিলা ফটো উপলব্ধ	DCS5036737	276 নাম : নাজমিনা বেগম পিতাৰ নাম: জামাল উদ্দিন ঘৰ নং : ৫৫ বয়স : 34 লিঙ্গ : মহিলা ফটো উপলব্ধ	DCS5036726
277 নাম : আফতাৰ হুছেইন পিতাৰ নাম: জামাল উদ্দিন ঘৰ নং : ৫৫ বয়স : 32 লিঙ্গ : পুৰুষ ফটো উপলব্ধ	DCS5036759	278 নাম : নাজমা বেগম স্বামীৰ নাম: আলী হুছেইন ঘৰ নং : ৫৫ বয়স : 28 লিঙ্গ : মহিলা ফটো উপলব্ধ	DCS0172494	279 নাম : বিনমা বেগম স্বামীৰ নাম: গোলাপ হুছেইন ঘৰ নং : ৫৫ বয়স : 22 লিঙ্গ : মহিলা ফটো উপলব্ধ	DCS1651553
280 নাম : দিলোৱাৰ হুছেইন পিতাৰ নাম: জলাল উদ্দিন ঘৰ নং : ৫৬ বয়স : 37 লিঙ্গ : পুৰুষ ফটো উপলব্ধ	DCS5041656	281 নাম : আব্দুল হুছেইন পিতাৰ নাম: জলাল উদ্দিন ঘৰ নং : ৫৬ বয়স : 35 লিঙ্গ : পুৰুষ ফটো উপলব্ধ	DCS5041689	282 নাম : বাবুল হুছেইন পিতাৰ নাম: জলাল উদ্দিন ঘৰ নং : ৫৬ বয়স : 34 লিঙ্গ : পুৰুষ ফটো উপলব্ধ	DCS5041678
283 নাম : চাহিদা বেগম স্বামীৰ নাম: বাবুল হুছেইন ঘৰ নং : ৫৬ বয়স : 33 লিঙ্গ : মহিলা ফটো উপলব্ধ	DCS0407239	284 নাম : স্বজনা বেগম স্বামীৰ নাম: দিলোৱাৰ হুছেইন ঘৰ নং : ৫৬ বয়স : 33 লিঙ্গ : মহিলা ফটো উপলব্ধ	DCS0203299	285 নাম : আনোৱাৰ হুছেইন পিতাৰ নাম: জলাল উদ্দিন ঘৰ নং : ৫৬ বয়স : 32 লিঙ্গ : পুৰুষ ফটো উপলব্ধ	DCS5041667
286 নাম : নাজিমা বেগম স্বামীৰ নাম: আব্দুল হুছেইন ঘৰ নং : ৫৬ বয়স : 32 লিঙ্গ : মহিলা ফটো উপলব্ধ	DCS2058700	287 নাম : মনোৱাৰ হুছেইন পিতাৰ নাম: জলাল উদ্দিন ঘৰ নং : ৫৬ বয়স : 31 লিঙ্গ : পুৰুষ ফটো উপলব্ধ	DCS5041510	288 নাম : ফাবিয়া বেগম স্বামীৰ নাম: আনোৱাৰ হুছেইন ঘৰ নং : ৫৬ বয়স : 26 লিঙ্গ : মহিলা ফটো উপলব্ধ	DCS0526483
289 নাম : আয়েছা বেগম পিতাৰ নাম: জলাল উদ্দিন ঘৰ নং : ৫৬ বয়স : 25 লিঙ্গ : মহিলা ফটো উপলব্ধ	DCS0666404	290 নাম : নাজমিনা চুলতানা স্বামীৰ নাম: মনোৱাৰ হুছেইন ঘৰ নং : ৫৬ বয়স : 24 লিঙ্গ : মহিলা ফটো উপলব্ধ	DCS0668269	291 নাম : কুটিলা বেগম স্বামীৰ নাম: জলাল উদ্দিন ঘৰ নং : ৫৭ বয়স : 67 লিঙ্গ : মহিলা ফটো উপলব্ধ	DCS5036793
292 নাম : ৰিতুল হুছেইন পিতাৰ নাম: জলাল উদ্দিন ঘৰ নং : ৫৭ বয়স : 31 লিঙ্গ : পুৰুষ ফটো উপলব্ধ	DCS0204156	293 নাম : গুলজাৰ হুছেইন পিতাৰ নাম: জলাল উদ্দিন ঘৰ নং : ৫৭ বয়স : 28 লিঙ্গ : পুৰুষ ফটো উপলব্ধ	DCS0367243	294 নাম : চবনম চুলতানা বেগম স্বামীৰ নাম: গুলজাৰ হুছেইন ঘৰ নং : ৫৭ বয়স : 27 লিঙ্গ : মহিলা ফটো উপলব্ধ	DCS1725332
R 295 নাম : ধনমতি ৰাউতীয়া স্বামীৰ নাম: গুলজাৰ হুছেইন ঘৰ নং : ৫৭ বয়স : 27 লিঙ্গ : মহিলা ফটো উপলব্ধ	DCS0358424	R 296 নাম : মেহব্বা বেগম পিতাৰ নাম: আব্দুল মতিন ঘৰ নং : ৫৭ বয়স : 25 লিঙ্গ : মহিলা ফটো উপলব্ধ	DCS0369744	E 297 নাম : ছামচন নেছা স্বামীৰ নাম: আব্দুল ৰহমান ঘৰ নং : ৫৮ বয়স : 67 লিঙ্গ : মহিলা ফটো উপলব্ধ	DCS5036839
298 নাম : মুস্তাক আহমেদ পিতাৰ নাম: আব্দুল ৰহমান ঘৰ নং : ৫৮ বয়স : 60 লিঙ্গ : পুৰুষ ফটো উপলব্ধ	DCS5036817	299 নাম : হিলাল আহমেদ পিতাৰ নাম: আব্দুল ৰহমান ঘৰ নং : ৫৮ বয়স : 55 লিঙ্গ : পুৰুষ ফটো উপলব্ধ	DCS5036851	300 নাম : ছবিৰ আহমেদ পিতাৰ নাম: আব্দুল ৰহমান ঘৰ নং : ৫৮ বয়স : 52 লিঙ্গ : পুৰুষ ফটো উপলব্ধ	DCS5036806



301 নাম : ছামচুল নেহাৰ স্বামীৰ নাম: ছবিৰ আহমেদ ঘৰ নং : ৫৮ বয়স : 50 লিঙ্গ : মহিলা	DCS5036840 ফটো উপলব্ধ	302 নাম : খুদিজা বেগম স্বামীৰ নাম: মুস্তাক আহমেদ ঘৰ নং : ৫৮ বয়স : 47 লিঙ্গ : মহিলা	DCS5036828 ফটো উপলব্ধ	303 নাম : ছাহাব উদ্দিন পিতাৰ নাম: আব্দুল বহমান ঘৰ নং : ৫৮ বয়স : 46 লিঙ্গ : পুৰুষ	DCS5036884 ফটো উপলব্ধ
304 নাম : গিয়াছ উদ্দিন পিতাৰ নাম: আব্দুল বহমান ঘৰ নং : ৫৮ বয়স : 43 লিঙ্গ : পুৰুষ	DCS5036895 ফটো উপলব্ধ	305 নাম : আচমা বেগম স্বামীৰ নাম: হিলাল আহমেদ ঘৰ নং : ৫৮ বয়স : 42 লিঙ্গ : মহিলা	DCS5036862 ফটো উপলব্ধ	306 নাম : ফাৰহানা বেগম স্বামীৰ নাম: মুস্তাক আহমেদ ঘৰ নং : ৫৮ বয়স : 35 লিঙ্গ : মহিলা	DCS0204917 ফটো উপলব্ধ
307 নাম : ফিৰদৌচ চলতানা বেগম স্বামীৰ নাম: চাহাব উদ্দিন ঘৰ নং : ৫৮ বয়স : 35 লিঙ্গ : মহিলা	DCS0172411 ফটো উপলব্ধ	308 নাম : নিয়াজ আহমেদ পিতাৰ নাম: মুস্তাক আহমেদ ঘৰ নং : ৫৮ বয়স : 30 লিঙ্গ : পুৰুষ	DCS0205468 ফটো উপলব্ধ	309 নাম : ফাতিমা বেগম পিতাৰ নাম: চাহাব আহমেদ ঘৰ নং : ৫৮ বয়স : 30 লিঙ্গ : মহিলা	DCS0626416 ফটো উপলব্ধ
310 নাম : মিনহাজ আহমেদ পিতাৰ নাম: মুস্তাক আহমেদ ঘৰ নং : ৫৮ বয়স : 28 লিঙ্গ : পুৰুষ	DCS1923564 ফটো উপলব্ধ	311 নাম : ৰৌচানা বেগম পিতাৰ নাম: ছাবিৰ আহমেদ ঘৰ নং : ৫৮ বয়স : 26 লিঙ্গ : মহিলা	DCS1773241 ফটো উপলব্ধ	312 নাম : সাহিনা বেগম স্বামীৰ নাম: মিনহাজ আহমেদ ঘৰ নং : 58 বয়স : 24 লিঙ্গ : মহিলা	DUU0164756 ফটো উপলব্ধ
313 নাম : বিজৱান আহমেদ পিতাৰ নাম: ছবিৰ আহমেদ ঘৰ নং : ৫৮ বয়স : 22 লিঙ্গ : পুৰুষ	DCS1654433 ফটো উপলব্ধ	314 নাম : স্বাহ নেৱাজ আহমেদ পিতাৰ নাম: হিলাল ঘৰ নং : 58 বয়স : 21 লিঙ্গ : পুৰুষ	DUU0075366 ফটো উপলব্ধ	315 নাম : স্বাহ স্বাৰাজ আহমেদ পিতাৰ নাম: হিলাল আহমেদ ঘৰ নং : 58 বয়স : 20 লিঙ্গ : পুৰুষ	DUU0006171 ফটো উপলব্ধ
316 নাম : জিয়াবুৰ বহমান পিতাৰ নাম: চামচুল হক ঘৰ নং : ৫৯ বয়স : 41 লিঙ্গ : পুৰুষ	DCS5036908 ফটো উপলব্ধ	317 নাম : চাইবুৰু বহমান পিতাৰ নাম: চামচুল হক ঘৰ নং : ৫৯ বয়স : 34 লিঙ্গ : পুৰুষ	DCS0206037 ফটো উপলব্ধ	# 318 নাম : আনোৱাৰা বেগম স্বামীৰ নাম: জিয়াবুৰ বহমান ঘৰ নং : 59 বয়স : 33 লিঙ্গ : মহিলা	DCS5540352 ফটো উপলব্ধ
319 নাম : ৰেজিয়া বেগম স্বামীৰ নাম: চাইবুৰু বহমান ঘৰ নং : ৫৯ বয়স : 30 লিঙ্গ : মহিলা	DCS0206326 ফটো উপলব্ধ	320 নাম : আমিনা বেগম মজুমদাৰ স্বামীৰ নাম: আলী আকব্বাৰ মজুমদাৰ ঘৰ নং : 60 বয়স : 40 লিঙ্গ : মহিলা	DCS0528109 ফটো উপলব্ধ	321 নাম : হাজিৰা বেগম স্বামীৰ নাম: মকবুল আলী ঘৰ নং : ৬১ বয়স : 51 লিঙ্গ : মহিলা	DCS5036964 ফটো উপলব্ধ
322 নাম : আনোৱাৰা হুছেইন পিতাৰ নাম: মকবুল আলী ঘৰ নং : ৬১ বয়স : 38 লিঙ্গ : পুৰুষ	DCS5036975 ফটো উপলব্ধ	323 নাম : ইকৰাম হুছেইন পিতাৰ নাম: মকবুল আলী ঘৰ নং : ৬১ বয়স : 32 লিঙ্গ : পুৰুষ	DCS0209379 ফটো উপলব্ধ	324 নাম : নাজিয়া বেগম স্বামীৰ নাম: আনোৱাৰা হুছেইন ঘৰ নং : ৬১ বয়স : 30 লিঙ্গ : মহিলা	DCS0209585 ফটো উপলব্ধ
325 নাম : মাৰজানা বেগম চৌধুৰী স্বামীৰ নাম: ইকৰাম হুছেইন ঘৰ নং : 61 ক বয়স : 26 লিঙ্গ : মহিলা	DCS0674747 ফটো উপলব্ধ	326 নাম : আব্দুল গফুৰ লক্ষৰ পিতাৰ নাম: আব্দুল ৰাহিম লক্ষৰ ঘৰ নং : ৬২ বয়স : 51 লিঙ্গ : পুৰুষ	DCS1433192 ফটো উপলব্ধ	327 নাম : নিজাম উদ্দিন পিতাৰ নাম: আব্দুল বহমান ঘৰ নং : 62 বয়স : 44 লিঙ্গ : পুৰুষ	DCS5036873 ফটো উপলব্ধ
328 নাম : জহুৰা বেগম লক্ষৰ স্বামীৰ নাম: নিজাম উদ্দিন ঘৰ নং : ৬২ বয়স : 44 লিঙ্গ : মহিলা	DCS5037014 ফটো উপলব্ধ	329 নাম : বিনা বেগম স্বামীৰ নাম: আব্দুল গফুৰ লক্ষৰ ঘৰ নং : 62 বয়স : 30 লিঙ্গ : মহিলা	DUU0047530 ফটো উপলব্ধ	330 নাম : হুমেৰা বেগম লক্ষৰ স্বামীৰ নাম: আব্দুল ৰেজাক লক্ষৰ ঘৰ নং : ৬৩ বয়স : 58 লিঙ্গ : মহিলা	DCS5037036 ফটো উপলব্ধ



331 নাম : কমৰুল ইছলাম লক্ষৰ পিতাৰ নাম: আব্দুল বেজাক লক্ষৰ ঘৰ নং : ৬৩ বয়স : 37 লিঙ্গ : পুৰুষ ফটো উপলব্ধ	DCS5037070	332 নাম : ফৰিদা ইয়াছমিন লক্ষৰ স্বামীৰ নাম: কমৰুল ইছলাম লক্ষৰ ঘৰ নং : ৬৩ বয়স : 31 লিঙ্গ : মহিলা ফটো উপলব্ধ	DCS0346155	333 নাম : নাইমা বেগম লক্ষৰ পিতাৰ নাম: আব্দুল বেজাক লক্ষৰ ঘৰ নং : 63 বয়স : 28 লিঙ্গ : মহিলা ফটো উপলব্ধ	DCS0346320
334 নাম : আব্দুল কাহিম লক্ষৰ পিতাৰ নাম: আব্দুল বহিম লক্ষৰ ঘৰ নং : ৬৪ বয়স : 60 লিঙ্গ : পুৰুষ ফটো উপলব্ধ	DCS5037105	335 নাম : কুলচুমা বেগম স্বামীৰ নাম: আব্দুল কাহিম লক্ষৰ ঘৰ নং : ৬৪ বয়স : 36 লিঙ্গ : মহিলা ফটো উপলব্ধ	DCS5037116	E 336 নাম : জলিল লক্ষৰ পিতাৰ নাম: বহিম লক্ষৰ ঘৰ নং : ৬৫ বয়স : 57 লিঙ্গ : পুৰুষ ফটো উপলব্ধ	DCS5037138
337 নাম : কয়তৰুল নেছা স্বামীৰ নাম: জলিল লক্ষৰ ঘৰ নং : ৬৫ বয়স : 50 লিঙ্গ : মহিলা ফটো উপলব্ধ	DCS5037149	338 নাম : আব্দুল ছাত্তাৰ লক্ষৰ পিতাৰ নাম: আব্দুল বহিম লক্ষৰ ঘৰ নং : ৬৬ বয়স : 55 লিঙ্গ : পুৰুষ ফটো উপলব্ধ	DCS5037161	339 নাম : লাইলি বেগম লক্ষৰ স্বামীৰ নাম: আব্দুল ছাত্তাৰ লক্ষৰ ঘৰ নং : ৬৬ বয়স : 49 লিঙ্গ : মহিলা ফটো উপলব্ধ	DCS5037172
340 নাম : খাইৰুল ইছলাম লক্ষৰ পিতাৰ নাম: আব্দুল ছাত্তাৰ লক্ষৰ ঘৰ নং : ৬৬ বয়স : 35 লিঙ্গ : পুৰুষ ফটো উপলব্ধ	DCS0214536	341 নাম : বিজুল ইছলাম লক্ষৰ পিতাৰ নাম: আব্দুল ছাত্তাৰ লক্ষৰ ঘৰ নং : 66 বয়স : 33 লিঙ্গ : পুৰুষ ফটো উপলব্ধ	DCS0214775	342 নাম : আবিদা বেগম লক্ষৰ স্বামীৰ নাম: খাইৰুল ইছলাম লক্ষৰ ঘৰ নং : ৬৬ বয়স : 32 লিঙ্গ : মহিলা ফটো উপলব্ধ	DCS0214528
343 নাম : বাহুল ইছলাম লক্ষৰ পিতাৰ নাম: আব্দুল ছাত্তাৰ লক্ষৰ ঘৰ নং : ৬৬ বয়স : 28 লিঙ্গ : পুৰুষ ফটো উপলব্ধ	DCS0215277	344 নাম : বাইজুল ইছলাম লক্ষৰ পিতাৰ নাম: আব্দুল ছাত্তাৰ লক্ষৰ ঘৰ নং : ৬৬ বয়স : 23 লিঙ্গ : পুৰুষ ফটো উপলব্ধ	DCS1894120	345 নাম : নাজমিনা বেগম স্বামীৰ নাম: বিজুল ইছলাম লক্ষৰ ঘৰ নং : 66 বয়স : 22 লিঙ্গ : মহিলা ফটো উপলব্ধ	DUU0047522
346 নাম : আব্দুল জব্বাৰ লক্ষৰ পিতাৰ নাম: আব্দুল বহিম লক্ষৰ ঘৰ নং : ৬৭ বয়স : 52 লিঙ্গ : পুৰুষ ফটো উপলব্ধ	DCS5037194	347 নাম : আয়ছা চিন্দীকা লক্ষৰ স্বামীৰ নাম: আব্দুল জব্বাৰ লক্ষৰ ঘৰ নং : ৬৭ বয়স : 49 লিঙ্গ : মহিলা ফটো উপলব্ধ	DCS0449462	348 নাম : মেহবুব আলম লক্ষৰ পিতাৰ নাম: আব্দুল জব্বাৰ লক্ষৰ ঘৰ নং : ৬৭ বয়স : 32 লিঙ্গ : পুৰুষ ফটো উপলব্ধ	DCS0346205
349 নাম : ছফিয়া বেগম স্বামীৰ নাম: আকবৰ আলী ঘৰ নং : ৬৮ বয়স : 50 লিঙ্গ : মহিলা ফটো উপলব্ধ	DCS5037218	350 নাম : লতিব আলী পিতাৰ নাম: আকবৰ আলী ঘৰ নং : ৬৮ বয়স : 29 লিঙ্গ : পুৰুষ ফটো উপলব্ধ	DCS0216986	351 নাম : পাৰবিনা বেগম স্বামীৰ নাম: লতিব আলী ঘৰ নং : ৬৮ বয়স : 29 লিঙ্গ : মহিলা ফটো উপলব্ধ	DCS0170480
352 নাম : আলি বিবি স্বামীৰ নাম: ছিৰাজ উদ্দিন ঘৰ নং : ৬৯ বয়স : 77 লিঙ্গ : মহিলা ফটো উপলব্ধ	DCS5037230	353 নাম : চাহাব উদ্দিন পিতাৰ নাম: ছিৰাজ উদ্দিন ঘৰ নং : ৬৯ বয়স : 50 লিঙ্গ : পুৰুষ ফটো উপলব্ধ	DCS5037241	354 নাম : হাচন আলী পিতাৰ নাম: ছিৰাজ উদ্দিন ঘৰ নং : ৬৯ বয়স : 42 লিঙ্গ : পুৰুষ ফটো উপলব্ধ	DCS5037263
355 নাম : ফাতেমা বিবি স্বামীৰ নাম: চাহাব উদ্দিন ঘৰ নং : ৬৯ বয়স : 39 লিঙ্গ : মহিলা ফটো উপলব্ধ	DCS5037252	356 নাম : চুলতানা বেগম স্বামীৰ নাম: হাচন আলী ঘৰ নং : ৬৯ বয়স : 38 লিঙ্গ : মহিলা ফটো উপলব্ধ	DCS5037274	357 নাম : হুছেইন আলী পিতাৰ নাম: ছিৰাজ উদ্দিন ঘৰ নং : ৬৯ বয়স : 38 লিঙ্গ : পুৰুষ ফটো উপলব্ধ	DCS5037285
358 নাম : হিলাল উদ্দিন পিতাৰ নাম: ছিৰাজ উদ্দিন ঘৰ নং : ৬৯ বয়স : 38 লিঙ্গ : পুৰুষ ফটো উপলব্ধ	DCS5037296	359 নাম : মিনাৰা বেগম স্বামীৰ নাম: হুছেইন আলী ঘৰ নং : ৬৯ বয়স : 35 লিঙ্গ : মহিলা ফটো উপলব্ধ	DCS2058631	360 নাম : জাহমিনা বেগম স্বামীৰ নাম: হিলাল উদ্দিন ঘৰ নং : 69 বয়স : 26 লিঙ্গ : মহিলা ফটো উপলব্ধ	DCS0369751



361	DCS2013530	ফটো উপলব্ধ	362	DCS5037309	ফটো উপলব্ধ	363	DCS5037310	ফটো উপলব্ধ
নাম : হিবজৰ আলম পিতাৰ নাম: চাহাব উদ্দিন ঘৰ নং : ৬৯ বয়স : 22 লিঙ্গ : পুৰুষ			নাম : আচিৰা বেগম স্বামীৰ নাম: ইনচান আলী ঘৰ নং : ৭০ বয়স : 62 লিঙ্গ : মহিলা			নাম : বচিৰ উদ্দিন পিতাৰ নাম: ইনচান আলী ঘৰ নং : ৭০ বয়স : 52 লিঙ্গ : পুৰুষ		
364	DCS6440444	ফটো উপলব্ধ	365	DCS0476937	ফটো উপলব্ধ	366	DCS0329201	ফটো উপলব্ধ
নাম : মিনাৰা বেগম পিতাৰ নাম: মোঃ সহৰ উদ্দিন ঘৰ নং : 70 বয়স : 40 লিঙ্গ : মহিলা			নাম : হানিফ উদ্দিন পিতাৰ নাম: বচিৰ উদ্দিন ঘৰ নং : ৭০ বয়স : 30 লিঙ্গ : পুৰুষ			নাম : আছিক উদ্দিন পিতাৰ নাম: বচিৰ উদ্দিন ঘৰ নং : ৭০ বয়স : 27 লিঙ্গ : পুৰুষ		
367	DCS5037321	ফটো উপলব্ধ	368	DCS5037332	ফটো উপলব্ধ	369	DCS0419416	ফটো উপলব্ধ
নাম : মইনুল হক পিতাৰ নাম: হুছেইন আহমেদ ঘৰ নং : ৭১ বয়স : 57 লিঙ্গ : পুৰুষ			নাম : পিয়াৰুন নেছা স্বামীৰ নাম: মইনুল হক ঘৰ নং : ৭১ বয়স : 49 লিঙ্গ : মহিলা			নাম : বাইহান উদ্দিন পিতাৰ নাম: মইনুল হক ঘৰ নং : ৭১ বয়স : 31 লিঙ্গ : পুৰুষ		
370	DCS0419796	ফটো উপলব্ধ	371	DCS0534941	ফটো উপলব্ধ	372	DCS6289805	ফটো উপলব্ধ
নাম : তাজ উদ্দিন পিতাৰ নাম: মইনুল হক ঘৰ নং : ৭১ বয়স : 29 লিঙ্গ : পুৰুষ			নাম : তাজমিনা বেগম স্বামীৰ নাম: বেহান উদ্দিন ঘৰ নং : ৭১ বয়স : 26 লিঙ্গ : মহিলা			নাম : পাৰবিন বেগম স্বামীৰ নাম: তাজ উদ্দিন ঘৰ নং : ৭১ বয়স : 25 লিঙ্গ : মহিলা		
373	DCS0529867	ফটো উপলব্ধ	374	DCS5037354	ফটো উপলব্ধ	375	DCS5037365	ফটো উপলব্ধ
নাম : শফিক উদ্দিন পিতাৰ নাম: মইনুল হক ঘৰ নং : ৭১ বয়স : 23 লিঙ্গ : পুৰুষ			নাম : ফয়জুল হক পিতাৰ নাম: হুছেইন আহমেদ ঘৰ নং : ৭১ বয়স : 62 লিঙ্গ : পুৰুষ			নাম : ছফিয়া বেগম স্বামীৰ নাম: ফয়জুল হক ঘৰ নং : ৭১ বয়স : 47 লিঙ্গ : মহিলা		
376	DCS0329151	ফটো উপলব্ধ	377	DUU0072900	ফটো উপলব্ধ	378	DUU0148114	ফটো উপলব্ধ
নাম : মুস্তফা আহমেদ পিতাৰ নাম: ফয়জুল হক ঘৰ নং : ৭১ বয়স : 27 লিঙ্গ : পুৰুষ			নাম : বদৰুল আহমেদ পিতাৰ নাম: ফয়জুল হক ঘৰ নং : 72 বয়স : 24 লিঙ্গ : পুৰুষ			নাম : বুনা বেগম স্বামীৰ নাম: মুস্তফা আহমেদ ঘৰ নং : 72 বয়স : 22 লিঙ্গ : মহিলা		
379	DCS5037412	ফটো উপলব্ধ	380	DCS5037434	ফটো উপলব্ধ	381	DCS5037445	ফটো উপলব্ধ
নাম : ইসৰাফ আলী পিতাৰ নাম: হৰমুজ আলী ঘৰ নং : ৭৪ বয়স : 82 লিঙ্গ : পুৰুষ			নাম : নিজাম উদ্দিন পিতাৰ নাম: ইছৰাখ আলী ঘৰ নং : ৭৪ বয়স : 45 লিঙ্গ : পুৰুষ			নাম : মায়াবুন নেছা স্বামীৰ নাম: নিজাম উদ্দিন ঘৰ নং : ৭৪ বয়স : 36 লিঙ্গ : মহিলা		
382	DCS5037467	ফটো উপলব্ধ	383	DCS0170431	ফটো উপলব্ধ	384	DCS0369173	ফটো উপলব্ধ
নাম : নিজাম উদ্দিন পিতাৰ নাম: হচাৰাফ আলী ঘৰ নং : ৭৪ বয়স : 33 লিঙ্গ : পুৰুষ			নাম : সইদা বেগম স্বামীৰ নাম: নিজাম উদ্দিন ঘৰ নং : ৭৪ বয়স : 31 লিঙ্গ : মহিলা			নাম : ফকৰ উদ্দিন পিতাৰ নাম: ইছৰাখ আলী ঘৰ নং : ৭৪ বয়স : 30 লিঙ্গ : পুৰুষ		
385	DCS0369140	ফটো উপলব্ধ	386	DCS0449371	ফটো উপলব্ধ	387	DCS1800507	ফটো উপলব্ধ
নাম : ছইফ উদ্দিন পিতাৰ নাম: হচাৰাফ আলী ঘৰ নং : ৭৪ বয়স : 28 লিঙ্গ : পুৰুষ			নাম : বাবিয়া খাতুন পিতাৰ নাম: ইছৰাখ আলী ঘৰ নং : ৭৪ বয়স : 27 লিঙ্গ : মহিলা			নাম : বুপচানা বেগম স্বামীৰ নাম: ছইফ উদ্দিন ঘৰ নং : ৭৪ বয়স : 26 লিঙ্গ : মহিলা		
388	DCS0584169	ফটো উপলব্ধ	389	DCS0638668	ফটো উপলব্ধ	390	DUU0073726	ফটো উপলব্ধ
নাম : চুলতানা বেগম স্বামীৰ নাম: বহিম আলী ঘৰ নং : ৭৮ বয়স : 25 লিঙ্গ : মহিলা			নাম : চুলতানা বেগম স্বামীৰ নাম: ফকৰ উদ্দিন ঘৰ নং : ৭৮ বয়স : 25 লিঙ্গ : মহিলা			নাম : নাসিৰ উদ্দিন পিতাৰ নাম: নিজাম উদ্দিন ঘৰ নং : ৭৮ বয়স : 20 লিঙ্গ : পুৰুষ		



391 নাম : জালাল উদ্দিন পিতাৰ নাম: হচাৰাফ আলী ঘৰ নং : 74ক বয়স : 35 লিঙ্গ : পুৰুষ	DCS5037456 ফটো উপলব্ধ	392 নাম : বুৰিজা বেগম স্বামীৰ নাম: জালাল উদ্দিন ঘৰ নং : 74ক বয়স : 27 লিঙ্গ : মহিলা	DCS1773266 ফটো উপলব্ধ	393 নাম : আব্দুল খালেক পিতাৰ নাম: হবিব আলী ঘৰ নং : 9৫ বয়স : 55 লিঙ্গ : পুৰুষ	DCS5037478 ফটো উপলব্ধ
394 নাম : জৰিনা বেগম স্বামীৰ নাম: আব্দুল খালেক ঘৰ নং : 9৫ বয়স : 45 লিঙ্গ : মহিলা	DCS5037489 ফটো উপলব্ধ	395 নাম : নাজমা বেগম পিতাৰ নাম: আব্দুল খালেক ঘৰ নং : 9৫ বয়স : 26 লিঙ্গ : মহিলা	DCS0524637 ফটো উপলব্ধ	396 নাম : আবজল হুছেইন পিতাৰ নাম: আব্দুল খালেক ঘৰ নং : 75 বয়স : 23 লিঙ্গ : পুৰুষ	DCS0524694 ফটো উপলব্ধ
397 নাম : দিলোৱাৰ হুছেইন পিতাৰ নাম: আব্দুল খালেক ঘৰ নং : 9৫ বয়স : 22 লিঙ্গ : পুৰুষ	DUU0011577 ফটো উপলব্ধ	398 নাম : আব্দুল নূৰ পিতাৰ নাম: মুছবিব আলী ঘৰ নং : 9৬ বয়স : 75 লিঙ্গ : পুৰুষ	DCS5037490 ফটো উপলব্ধ	399 নাম : এলাতুন নেছা স্বামীৰ নাম: আব্দুল নূৰ ঘৰ নং : 9৬ বয়স : 55 লিঙ্গ : মহিলা	DCS5037503 ফটো উপলব্ধ
400 নাম : কাবাৰুন নেছা স্বামীৰ নাম: মুকলেছ আলী ঘৰ নং : 99 বয়স : 78 লিঙ্গ : মহিলা	DCS5037536 ফটো উপলব্ধ	401 নাম : নূৰ উদ্দিন পিতাৰ নাম: মুকলেছ আলী ঘৰ নং : 99 বয়স : 57 লিঙ্গ : পুৰুষ	DCS5037525 ফটো উপলব্ধ	402 নাম : মইন উদ্দিন পিতাৰ নাম: মুকলেছ আলী ঘৰ নং : 99 বয়স : 55 লিঙ্গ : পুৰুষ	DCS5037547 ফটো উপলব্ধ
403 নাম : অলিমা খাতুন স্বামীৰ নাম: নূৰ উদ্দিন ঘৰ নং : 99 বয়স : 47 লিঙ্গ : মহিলা	DCS5037558 ফটো উপলব্ধ	404 নাম : মৈৰুন নেছা স্বামীৰ নাম: মইন উদ্দিন ঘৰ নং : 99 বয়স : 45 লিঙ্গ : মহিলা	DCS5037581 ফটো উপলব্ধ	405 নাম : জহিৰুল ইছলাম পিতাৰ নাম: মুকলেছ আলী ঘৰ নং : 99 বয়স : 39 লিঙ্গ : পুৰুষ	DCS5037569 ফটো উপলব্ধ
406 নাম : নজৰুল ইছলাম পিতাৰ নাম: মুকলেছ আলী ঘৰ নং : 99 বয়স : 38 লিঙ্গ : পুৰুষ	DCS5037570 ফটো উপলব্ধ	407 নাম : বকছানা বেগম লক্ষৰ স্বামীৰ নাম: জহিৰুল ইছলাম ঘৰ নং : 99 বয়স : 33 লিঙ্গ : মহিলা	DCS5037592 ফটো উপলব্ধ	408 নাম : আফছানা বেগম চৌধুৰী স্বামীৰ নাম: নজৰুল ইছলাম ঘৰ নং : 77 বয়স : 29 লিঙ্গ : মহিলা	DCS0171520 ফটো উপলব্ধ
409 নাম : জমিলা বেগম স্বামীৰ নাম: আয়ুব আলী ঘৰ নং : 9৮ বয়স : 80 লিঙ্গ : মহিলা	DCS5037616 ফটো উপলব্ধ	410 নাম : নূৰ ইছলাম পিতাৰ নাম: আয়ুব আলী ঘৰ নং : 9৮ বয়স : 57 লিঙ্গ : পুৰুষ	DCS5037627 ফটো উপলব্ধ	411 নাম : খাইৰুন নেছা স্বামীৰ নাম: নূৰ ইছলাম ঘৰ নং : 9৮ বয়স : 47 লিঙ্গ : মহিলা	DCS5037638 ফটো উপলব্ধ
412 নাম : বফিকুল ইছলাম পিতাৰ নাম: আয়ুব আলী ঘৰ নং : 9৮ বয়স : 44 লিঙ্গ : পুৰুষ	DCS5037649 ফটো উপলব্ধ	413 নাম : বীয়াজুল ইছলাম পিতাৰ নাম: নূৰ ইছলাম ঘৰ নং : 9৮ বয়স : 28 লিঙ্গ : পুৰুষ	DCS0170001 ফটো উপলব্ধ	414 নাম : নাজিমা বেগম স্বামীৰ নাম: বফিকুল ইছলাম ঘৰ নং : 9৮ বয়স : 27 লিঙ্গ : মহিলা	DCS0477976 ফটো উপলব্ধ
415 নাম : ইনতাজুল ইছলাম পিতাৰ নাম: নূৰ ইছলাম ঘৰ নং : 9৮ বয়স : 23 লিঙ্গ : পুৰুষ	DCS1363654 ফটো উপলব্ধ	416 নাম : মনতাজুল ইছলাম পিতাৰ নাম: নূৰ ইছলাম ঘৰ নং : 78 বয়স : 20 লিঙ্গ : পুৰুষ	DUU0051847 ফটো উপলব্ধ	417 নাম : ছফিলা বেগম স্বামীৰ নাম: চামচু মিয়া ঘৰ নং : 9৯ বয়স : 67 লিঙ্গ : মহিলা	DCS5037661 ফটো উপলব্ধ
418 নাম : নূৰ উদ্দিন পিতাৰ নাম: চামচু মিয়া ঘৰ নং : 9৯ বয়স : 45 লিঙ্গ : পুৰুষ	DCS5037672 ফটো উপলব্ধ	419 নাম : ৰাইনা বেগম স্বামীৰ নাম: নূৰ উদ্দিন ঘৰ নং : 9৯ বয়স : 37 লিঙ্গ : মহিলা	DCS5037683 ফটো উপলব্ধ	420 নাম : চমিৰ আহমেদ পিতাৰ নাম: চামচু মিয়া ঘৰ নং : 9৯ বয়স : 32 লিঙ্গ : পুৰুষ	DCS2058551 ফটো উপলব্ধ



421 নাম : জাকিৰ হুছেইন পিতাৰ নাম: নুৰ উদ্দিন ঘৰ নং : ৭৯ বয়স : 27 লিঙ্গ : পুৰুষ	DCS0169672 ফটো উপলব্ধ	422 নাম : আমিৰ হুছেইন পিতাৰ নাম: নুৰ উদ্দিন ঘৰ নং : 79 বয়স : 25 লিঙ্গ : পুৰুষ	DCS1363860 ফটো উপলব্ধ	E 423 নাম : আব্দুল কাদিৰ পিতাৰ নাম: ছমেদ আলী ঘৰ নং : ৮০ বয়স : 76 লিঙ্গ : পুৰুষ	DCS5037718 ফটো উপলব্ধ
424 নাম : লিলিমা বেগম স্বামীৰ নাম: মইনুল হক ঘৰ নং : ৮০ বয়স : 28 লিঙ্গ : মহিলা	DCS0445494 ফটো উপলব্ধ	425 নাম : আব্দুল নুৰ পিতাৰ নাম: ছমেদ আলী ঘৰ নং : ৮১ বয়স : 60 লিঙ্গ : পুৰুষ	DCS5037741 ফটো উপলব্ধ	426 নাম : ফুলজান বেগম স্বামীৰ নাম: আব্দুল নুৰ ঘৰ নং : ৮১ বয়স : 47 লিঙ্গ : মহিলা	DCS5037752 ফটো উপলব্ধ
427 নাম : আফাজ উদ্দিন পিতাৰ নাম: আব্দুল নুৰ ঘৰ নং : ৮১ বয়স : 24 লিঙ্গ : পুৰুষ	DCS0657197 ফটো উপলব্ধ	428 নাম : ছপিয়া বেগম স্বামীৰ নাম: নেচিবৰ বহমান ঘৰ নং : ৮১ বয়স : 28 লিঙ্গ : মহিলা	DCS0426668 ফটো উপলব্ধ	429 নাম : নেচিবৰ বহমান পিতাৰ নাম: বহিম উদ্দিন ঘৰ নং : ৮১ বয়স : 32 লিঙ্গ : পুৰুষ	DCS0426429 ফটো উপলব্ধ
D 430 নাম : ৰফিক উদ্দিন পিতাৰ নাম: ৰহমান আলী ঘৰ নং : ৮২ বয়স : 60 লিঙ্গ : পুৰুষ	DCS5037774 ফটো উপলব্ধ	431 নাম : ছফিক উদ্দিন পিতাৰ নাম: ৰহমান আলী ঘৰ নং : ৮২ বয়স : 58 লিঙ্গ : পুৰুষ	DCS5037763 ফটো উপলব্ধ	432 নাম : হবিবৰ বহমান পিতাৰ নাম: ৰহমান আলী ঘৰ নং : ৮২ বয়স : 56 লিঙ্গ : পুৰুষ	DCS5037796 ফটো উপলব্ধ
433 নাম : ফয়জুন নেছা স্বামীৰ নাম: ৰফিক উদ্দিন ঘৰ নং : ৮২ বয়স : 55 লিঙ্গ : মহিলা	DCS5037785 ফটো উপলব্ধ	434 নাম : আনোৱাৰা বেগম স্বামীৰ নাম: হবিবৰ বহমান ঘৰ নং : ৮২ বয়স : 42 লিঙ্গ : মহিলা	DCS5037810 ফটো উপলব্ধ	435 নাম : পাৰবিনা বেগম পিতাৰ নাম: ৰফিক উদ্দিন ঘৰ নং : ৮২ বয়স : 30 লিঙ্গ : মহিলা	DCS0445411 ফটো উপলব্ধ
436 নাম : দিলোৱাৰ হুছেইন পিতাৰ নাম: হবিবৰ বহমান ঘৰ নং : ৮২ বয়স : 29 লিঙ্গ : পুৰুষ	DCS0427765 ফটো উপলব্ধ	437 নাম : জাকিৰ হুছেইন পিতাৰ নাম: ৰফিক উদ্দিন ঘৰ নং : ৮২ বয়স : 28 লিঙ্গ : পুৰুষ	DCS0428235 ফটো উপলব্ধ	438 নাম : ইকৰাম হুছেইন পিতাৰ নাম: হবিবৰ বহমান ঘৰ নং : ৮২ বয়স : 27 লিঙ্গ : পুৰুষ	DCS0478826 ফটো উপলব্ধ
439 নাম : মিৰজান হুছেইন পিতাৰ নাম: ৰফিক উদ্দিন ঘৰ নং : ৮২ বয়স : 21 লিঙ্গ : পুৰুষ	DCS6299598 ফটো উপলব্ধ	440 নাম : আব্দুল জব্বাৰ পিতাৰ নাম: ছেয়দ আলী ঘৰ নং : ৮৩ বয়স : 57 লিঙ্গ : পুৰুষ	DCS1859453 ফটো উপলব্ধ	441 নাম : উচমান গনি পিতাৰ নাম: ছেয়দ আলী ঘৰ নং : 83 বয়স : 55 লিঙ্গ : পুৰুষ	DCS5037901 ফটো উপলব্ধ
442 নাম : মিনাৰা বেগম স্বামীৰ নাম: আব্দুল জব্বাৰ ঘৰ নং : ৮৩ বয়স : 43 লিঙ্গ : মহিলা	DCS5037898 ফটো উপলব্ধ	443 নাম : হাছনা বেগম স্বামীৰ নাম: উচমান গনি ঘৰ নং : 83 বয়স : 40 লিঙ্গ : মহিলা	DCS0057968 ফটো উপলব্ধ	# 444 নাম : এলমিনা বেগম স্বামীৰ নাম: ৰচমান গনি ঘৰ নং : 386 বয়স : 35 লিঙ্গ : মহিলা	DCS0056929 ফটো উপলব্ধ
445 নাম : মো আব্দুল আজিদ পিতাৰ নাম: মো আব্দুল গনি ঘৰ নং : ৮৩ বয়স : 30 লিঙ্গ : পুৰুষ	DCS0232868 ফটো উপলব্ধ	446 নাম : বুলবুল হুছেইন পিতাৰ নাম: আব্দুল জব্বাৰ ঘৰ নং : ৮৩ বয়স : 24 লিঙ্গ : পুৰুষ	DCS0496059 ফটো উপলব্ধ	447 নাম : ইমৰান হুছেইন পিতাৰ নাম: আব্দুল জব্বাৰ ঘৰ নং : ৮৩ বয়স : 23 লিঙ্গ : পুৰুষ	DCS1505619 ফটো উপলব্ধ
448 নাম : মোঃ ৰিমান হুছেইন পিতাৰ নাম: আব্দুল জব্বাৰ ঘৰ নং : ৮৩ বয়স : 21 লিঙ্গ : পুৰুষ	DCS6266514 ফটো উপলব্ধ	449 নাম : ছালমা বেগম স্বামীৰ নাম: আব্দুল আজিদ ঘৰ নং : 83 বয়স : 21 লিঙ্গ : মহিলা	DUU0209767 ফটো উপলব্ধ	450 নাম : আব্দুল মাণিক পিতাৰ নাম: আজমল হুছেইন ঘৰ নং : ৮৪ বয়স : 49 লিঙ্গ : পুৰুষ	DCS5037945 ফটো উপলব্ধ



451 নাম : পিয়াৰুন নেছা স্বামীৰ নাম : আজমল হুছেইন ঘৰ নং : ৮৪ বয়স : 45 লিঙ্গ : মহিলা	DCS5037934 ফটো উপলব্ধ	452 নাম : নেৱাৰুন নেছা স্বামীৰ নাম : আব্দুল মানিক ঘৰ নং : ৮৪ বয়স : 42 লিঙ্গ : মহিলা	DCS5037956 ফটো উপলব্ধ	# 453 নাম : আলকুমা বেগম স্বামীৰ নাম : আব্দুল মানিক ঘৰ নং : ৪৪ বয়স : 38 লিঙ্গ : মহিলা	DCS5736301 ফটো উপলব্ধ
454 নাম : হাফচা বেগম স্বামীৰ নাম : আবুল হুচেন ঘৰ নং : ৮৪ বয়স : 37 লিঙ্গ : মহিলা	DCS5037989 ফটো উপলব্ধ	455 নাম : আবুল হুছেইন পিতাৰ নাম : আজমল হুছেইন ঘৰ নং : ৮৪ বয়স : 36 লিঙ্গ : পুৰুষ	DCS5037978 ফটো উপলব্ধ	456 নাম : মো নাফাজ উদ্দিন পিতাৰ নাম : আব্দুল মানিক ঘৰ নং : ৪৪ বয়স : 19 লিঙ্গ : পুৰুষ	DUU0220129 ফটো উপলব্ধ
E 457 নাম : চুন্দৰ আলী পিতাৰ নাম : কোৰমান আলী ঘৰ নং : ৮৫ বয়স : 52 লিঙ্গ : পুৰুষ	DCS5037990 ফটো উপলব্ধ	# 458 নাম : বুচনা বেগম স্বামীৰ নাম : ৰফিকুল ইছলাম ঘৰ নং : ৮৫ বয়স : 43 লিঙ্গ : মহিলা	DCS5038006 ফটো উপলব্ধ	459 নাম : ইয়াছমিন চুলতানী পিতাৰ নাম : চুন্দৰ আলী ঘৰ নং : ৮৫ বয়স : 23 লিঙ্গ : মহিলা	DCS6265227 ফটো উপলব্ধ
460 নাম : হাচই বিবি স্বামীৰ নাম : আব্দুৰ ৰেজাক ঘৰ নং : ৮৬ বয়স : 65 লিঙ্গ : মহিলা	DCS5038028 ফটো উপলব্ধ	461 নাম : নুৰ উদ্দিন পিতাৰ নাম : আব্দুৰ ৰেজাক ঘৰ নং : ৪৬ বয়স : 49 লিঙ্গ : পুৰুষ	DCS5038039 ফটো উপলব্ধ	462 নাম : মইন উদ্দিন পিতাৰ নাম : আব্দুৰ ৰেজাক ঘৰ নং : ৪৬ বয়স : 47 লিঙ্গ : পুৰুষ	DCS5038040 ফটো উপলব্ধ
463 নাম : ৰোকচানা বেগম স্বামীৰ নাম : মইন উদ্দিন ঘৰ নং : ৪৬ বয়স : 38 লিঙ্গ : মহিলা	DCS5038051 ফটো উপলব্ধ	S 464 নাম : মনোৱাৰা বেগম স্বামীৰ নাম : নুৰ উদ্দিন ঘৰ নং : ৮৬ বয়স : 37 লিঙ্গ : মহিলা	DCS5041849 ফটো উপলব্ধ	465 নাম : আলা উদ্দিন পিতাৰ নাম : আব্দুৰ ৰেজাক ঘৰ নং : ৪৬ বয়স : 37 লিঙ্গ : পুৰুষ	DCS5038073 ফটো উপলব্ধ
466 নাম : আজিম উদ্দিন পিতাৰ নাম : আব্দুল ৰেজাক ঘৰ নং : ৪৬ বয়স : 36 লিঙ্গ : পুৰুষ	DCS5038084 ফটো উপলব্ধ	467 নাম : নাজিম উদ্দিন পিতাৰ নাম : আব্দুল ৰেজাক ঘৰ নং : ৮৬ বয়স : 34 লিঙ্গ : পুৰুষ	DCS5038095 ফটো উপলব্ধ	468 নাম : ফিৰদৌ বেগম স্বামীৰ নাম : আলা উদ্দিন ঘৰ নং : ৪৬ বয়স : 23 লিঙ্গ : মহিলা	DCS1364199 ফটো উপলব্ধ
469 নাম : মাচুকা বেগম স্বামীৰ নাম : আজিম উদ্দিন ঘৰ নং : ৪৬ বয়স : 22 লিঙ্গ : মহিলা	CUE0011114 ফটো উপলব্ধ	470 নাম : আব্দুল হান্নান পিতাৰ নাম : ৰচিদ আলী ঘৰ নং : ৮৭ বয়স : 52 লিঙ্গ : পুৰুষ	DCS5038119 ফটো উপলব্ধ	471 নাম : ছফিয়া খাতুন স্বামীৰ নাম : আব্দুল হান্নান ঘৰ নং : ৮৭ বয়স : 39 লিঙ্গ : মহিলা	DCS5038120 ফটো উপলব্ধ
472 নাম : বাহেনা বেগম স্বামীৰ নাম : ছেফ উদ্দিন ঘৰ নং : ৮৭ বয়স : 38 লিঙ্গ : মহিলা	DCS5038108 ফটো উপলব্ধ	473 নাম : ছইফ উদ্দিন পিতাৰ নাম : আব্দুল হান্নান ঘৰ নং : ৪৭ বয়স : 36 লিঙ্গ : পুৰুষ	DCS5038131 ফটো উপলব্ধ	474 নাম : ৰোছনাৰা বেগম স্বামীৰ নাম : জেছিম উদ্দিন ঘৰ নং : ৪৭ বয়স : 36 লিঙ্গ : মহিলা	DCS5041816 ফটো উপলব্ধ
475 নাম : জেচিম উদ্দিন পিতাৰ নাম : আব্দুল হান্নান ঘৰ নং : ৪৭ বয়স : 35 লিঙ্গ : পুৰুষ	DCS5038142 ফটো উপলব্ধ	476 নাম : জিয়াবুৰ ৰহমান পিতাৰ নাম : আব্দুল হান্নান ঘৰ নং : ৮৭ বয়স : 23 লিঙ্গ : পুৰুষ	DCS1604784 ফটো উপলব্ধ	477 নাম : বদই মিঞা পিতাৰ নাম : ৰচিদ আলী ঘৰ নং : ৮৮ বয়স : 49 লিঙ্গ : পুৰুষ	DCS5038153 ফটো উপলব্ধ
478 নাম : ফৰিনা খাতুন স্বামীৰ নাম : বদই মিঞা ঘৰ নং : ৮৮ বয়স : 39 লিঙ্গ : মহিলা	DCS5038164 ফটো উপলব্ধ	479 নাম : ৰাজ উদ্দিন পিতাৰ নাম : বদই মিঞা ঘৰ নং : ৮৮ বয়স : 28 লিঙ্গ : পুৰুষ	DCS0169581 ফটো উপলব্ধ	480 নাম : নিয়াজ উদ্দিন পিতাৰ নাম : বদই মিয়া ঘৰ নং : ৮৮ বয়স : 25 লিঙ্গ : পুৰুষ	DCS0676049 ফটো উপলব্ধ



481 নাম : বাবিয়া খাতুন স্বামীৰ নাম: ৰাজ উদ্দিন ঘৰ নং : 88 বয়স : 23 লিঙ্গ : মহিলা	DCS1513860 ফটো উপলব্ধ	482 নাম : আব্দুল ছাত্তাৰ পিতাৰ নাম: ৰচিদ আলী ঘৰ নং : ৮৯ বয়স : 45 লিঙ্গ : পুৰুষ	DCS5038175 ফটো উপলব্ধ	483 নাম : মায়ান নেছা স্বামীৰ নাম: আব্দুল ছাত্তাৰ ঘৰ নং : ৮৯ বয়স : 37 লিঙ্গ : মহিলা	DCS5038186 ফটো উপলব্ধ
484 নাম : ইয়াছমিন বেগম পিতাৰ নাম: আব্দুল ছাত্তাৰ ঘৰ নং : 89 বয়স : 28 লিঙ্গ : মহিলা	DCS0171702 ফটো উপলব্ধ	485 নাম : গিয়াছ উদ্দিন পিতাৰ নাম: চৈয়দ আলী ঘৰ নং : ৯০ বয়স : 37 লিঙ্গ : পুৰুষ	DCS5038211 ফটো উপলব্ধ	486 নাম : ৰুচনা বেগম স্বামীৰ নাম: গিয়াছ উদ্দিন ঘৰ নং : ৯০ বয়স : 35 লিঙ্গ : মহিলা	DCS0435578 ফটো উপলব্ধ
487 নাম : আব্দুল ছালাম বৰভূঞা পিতাৰ নাম: আব্দুল জকাৰ বৰভূঞা ঘৰ নং : ৯১ বয়স : 47 লিঙ্গ : পুৰুষ	DCS5038222 ফটো উপলব্ধ	488 নাম : আবুল কালাম বৰভূঞা পিতাৰ নাম: আব্দুল জকাৰ বৰভূঞা ঘৰ নং : ৯১ বয়স : 44 লিঙ্গ : পুৰুষ	DCS5038244 ফটো উপলব্ধ	489 নাম : পাৰবিনা বেগম স্বামীৰ নাম: আব্দুল ছালাম বৰভূঞা ঘৰ নং : ৯১ বয়স : 36 লিঙ্গ : মহিলা	DCS0241638 ফটো উপলব্ধ
490 নাম : মমতাজ বেগম স্বামীৰ নাম: আব্দুল কালাম বৰভূঞা ঘৰ নং : ৯১ বয়স : 33 লিঙ্গ : মহিলা	DCS2058653 ফটো উপলব্ধ	491 নাম : আজমত আলী পিতাৰ নাম: আৰজত আলী ঘৰ নং : ৯২ বয়স : 82 লিঙ্গ : পুৰুষ	DCS5038255 ফটো উপলব্ধ	492 নাম : নেৱাৰন নেছা স্বামীৰ নাম: আজমত আলী ঘৰ নং : ৯২ বয়স : 57 লিঙ্গ : মহিলা	DCS5038266 ফটো উপলব্ধ
493 নাম : আলীম উদ্দিন পিতাৰ নাম: আজমত আলী ঘৰ নং : ৯২ বয়স : 40 লিঙ্গ : পুৰুষ	DCS5038277 ফটো উপলব্ধ	494 নাম : হাছিনা বেগম স্বামীৰ নাম: আলীম উদ্দিন ঘৰ নং : ৯২ বয়স : 37 লিঙ্গ : মহিলা	DCS5038288 ফটো উপলব্ধ	E 495 নাম : কৰবল নেছা স্বামীৰ নাম: ৰচিদ আলী ঘৰ নং : ৯৩ বয়স : ৩৫ লিঙ্গ : মহিলা	DCS5038302 ফটো উপলব্ধ
496 নাম : আলী হুছেইন পিতাৰ নাম: ৰচিদ আলী ঘৰ নং : ৯৩ বয়স : 50 লিঙ্গ : পুৰুষ	DCS5038313 ফটো উপলব্ধ	497 নাম : জাকিৰ হুছেইন পিতাৰ নাম: ৰচিদ আলী ঘৰ নং : 93 বয়স : 42 লিঙ্গ : পুৰুষ	DCS5038335 ফটো উপলব্ধ	498 নাম : ৰাইনা বেগম স্বামীৰ নাম: আলী হুছেইন ঘৰ নং : ৯৩ বয়স : 40 লিঙ্গ : মহিলা	DCS5038324 ফটো উপলব্ধ
499 নাম : বন্বা বেগম স্বামীৰ নাম: জাকিৰ হুছেইন ঘৰ নং : ৯৩ বয়স : 37 লিঙ্গ : মহিলা	DCS5041861 ফটো উপলব্ধ	500 নাম : দিলয়াৰ হোচেইন পিতাৰ নাম: আলি হোচেইন ঘৰ নং : ৯৩ বয়স : 25 লিঙ্গ : পুৰুষ	DCS0652164 ফটো উপলব্ধ	501 নাম : ছাজনা বেগম স্বামীৰ নাম: দিলোয়াৰ হুছেইন ঘৰ নং : 93 বয়স : 20 লিঙ্গ : মহিলা	DUU0223305 ফটো উপলব্ধ
502 নাম : তজমুল আলী পিতাৰ নাম: কুতুব আলী ঘৰ নং : ৯৪ বয়স : 53 লিঙ্গ : পুৰুষ	DCS5038346 ফটো উপলব্ধ	503 নাম : ময়মুনা বেগম বৰভূঞা স্বামীৰ নাম: তজমুল আলী ঘৰ নং : ৯৪ বয়স : 43 লিঙ্গ : মহিলা	DCS5038379 ফটো উপলব্ধ	504 নাম : চৈয়বুৰ ৰহমান পিতাৰ নাম: কুতুব আলী ঘৰ নং : ৯৪ বয়স : 33 লিঙ্গ : পুৰুষ	DCS5038368 ফটো উপলব্ধ
505 নাম : খালিদা বেগম স্বামীৰ নাম: চৈয়বুৰ ৰহমান ঘৰ নং : ৯৪ বয়স : 27 লিঙ্গ : মহিলা	DCS0683177 ফটো উপলব্ধ	506 নাম : আবু শৰিফ মহাম্মদ মামুন লক্ষৰ পিতাৰ নাম: তজমুল আলী ঘৰ নং : ৯৪ বয়স : 26 লিঙ্গ : পুৰুষ	DCS0534149 ফটো উপলব্ধ	507 নাম : আবু ছালে মহাম্মদ মাশ্বোদ লক্ষৰ পিতাৰ নাম: তজমুল আলী ঘৰ নং : ৯৪ বয়স : 24 লিঙ্গ : পুৰুষ	DCS1411586 ফটো উপলব্ধ
508 নাম : আবু বক্কৰ মোসোৰ আলী লক্ষৰ পিতাৰ নাম: তজমুল আলী লক্ষৰ ঘৰ নং : 94 বয়স : 21 লিঙ্গ : পুৰুষ	DUU0223172 ফটো উপলব্ধ	509 নাম : চুৰাতুন নেছা স্বামীৰ নাম: আব্দুল হক ঘৰ নং : ৯৫ বয়স : 50 লিঙ্গ : মহিলা	DCS5038391 ফটো উপলব্ধ	510 নাম : ওয়াহিদা বেগম স্বামীৰ নাম: চিৰাজ উদ্দিন ঘৰ নং : ৯৫ বয়স : 36 লিঙ্গ : মহিলা	DCS0662825 ফটো উপলব্ধ



511 নাম : হৰিবৰু বহমান পিতাৰ নাম: আব্দুল হক ঘৰ নং : ৯৫ বয়স : 27 লিঙ্গ : পুৰুষ	DCS0169664 ফটো উপলব্ধ	512 নাম : বাবীয়া বেগম পিতাৰ নাম: আব্দুল হক ঘৰ নং : ৯৫ বয়স : 27 লিঙ্গ : মহিলা	DCS0674705 ফটো উপলব্ধ	513 নাম : তাজমিনা বেগম স্বামীৰ নাম: হৰিবৰু বহমান ঘৰ নং : ৯৫ বয়স : 27 লিঙ্গ : মহিলা	DCS0525741 ফটো উপলব্ধ
514 নাম : চিৰাজ উদ্দিন পিতাৰ নাম: আব্দুল হক ঘৰ নং : ৯৫ বয়স : 37 লিঙ্গ : পুৰুষ	DCS2058437 ফটো উপলব্ধ	515 নাম : আজিজুৰ বহমান পিতাৰ নাম: আব্দুল হক ঘৰ নং : ৯৫ বয়স : 37 লিঙ্গ : পুৰুষ	DCS5038404 ফটো উপলব্ধ	516 নাম : আব্দুল কালাম পিতাৰ নাম: খুৰচেদ আলী ঘৰ নং : ৯৬ বয়স : 45 লিঙ্গ : পুৰুষ	DCS5038426 ফটো উপলব্ধ
517 নাম : আব্দুল মন্নাফ পিতাৰ নাম: খুৰচেদ আলী ঘৰ নং : ৯৬ বয়স : 44 লিঙ্গ : পুৰুষ	DCS5038437 ফটো উপলব্ধ	518 নাম : বেজিয়া বেগম স্বামীৰ নাম: আব্দুল মন্নাফ ঘৰ নং : ৯৬ বয়স : 43 লিঙ্গ : মহিলা	DCS5038448 ফটো উপলব্ধ	519 নাম : মোহাম্মদ আব্দুল ছলাম মজুমদাৰ পিতাৰ নাম: মোহাম্মদ খুৰশিদ আলী মজুমদাৰ ঘৰ নং : ৯৬ বয়স : 39 লিঙ্গ : পুৰুষ	DCS5038459 ফটো উপলব্ধ
520 নাম : ছাহিদা বেগম স্বামীৰ নাম: আব্দুল কালাম ঘৰ নং : ৯৬ বয়স : 38 লিঙ্গ : মহিলা	DCS5038460 ফটো উপলব্ধ	521 নাম : নিলফা ইয়াছমিন স্বামীৰ নাম: আব্দুল চালাম মজুমদাৰ ঘৰ নং : ৯৬ বয়স : 27 লিঙ্গ : মহিলা	DCS0171694 ফটো উপলব্ধ	522 নাম : জাকাৰিয়া আহমেদ পিতাৰ নাম: আব্দুল মন্নাফ ঘৰ নং : ৯৬ বয়স : 25 লিঙ্গ : পুৰুষ	DCS1363373 ফটো উপলব্ধ
523 নাম : বেজিনা বেগম স্বামীৰ নাম: আজিজুৰ বহমান ঘৰ নং : ৯৬ বয়স : 30 লিঙ্গ : মহিলা	DCS2058711 ফটো উপলব্ধ	524 নাম : চুৰজ আলী পিতাৰ নাম: আনজব আলী ঘৰ নং : ৯৭ বয়স : 47 লিঙ্গ : পুৰুষ	DCS5038482 ফটো উপলব্ধ	525 নাম : কৰিমা বেগম স্বামীৰ নাম: চুৰজ আলী ঘৰ নং : ৯৭ বয়স : 43 লিঙ্গ : মহিলা	DCS5038493 ফটো উপলব্ধ
526 নাম : ফকৰুল ইছলাম পিতাৰ নাম: চুৰজ আলী ঘৰ নং : ৯৭ বয়স : 26 লিঙ্গ : পুৰুষ	DCS0369264 ফটো উপলব্ধ	527 নাম : আফৰজা বেগম স্বামীৰ নাম: ফকৰুল ইছলাম ঘৰ নং : ৯৭ বয়স : 23 লিঙ্গ : মহিলা	DCS1773233 ফটো উপলব্ধ	528 নাম : হাচনা বেগম স্বামীৰ নাম: ছাফিকুৰ বহমান ঘৰ নং : ৯৮ বয়স : 47 লিঙ্গ : মহিলা	DCS5038539 ফটো উপলব্ধ
529 নাম : আফিয়া বেগম পিতাৰ নাম: ছাফিকুৰ বহমান ঘৰ নং : ৯৮ বয়স : 23 লিঙ্গ : মহিলা	DCS1851674 ফটো উপলব্ধ	530 নাম : হামিদা বেগম স্বামীৰ নাম: আনজব আলী ঘৰ নং : ৯৯ বয়স : 77 লিঙ্গ : মহিলা	DCS5038540 ফটো উপলব্ধ	531 নাম : মলিকা বেগম পিতাৰ নাম: আনজব আলী ঘৰ নং : ৯৯ বয়স : 52 লিঙ্গ : মহিলা	DCS5038551 ফটো উপলব্ধ
532 নাম : হাৰিচ আলী পিতাৰ নাম: আনজব আলী ঘৰ নং : 99 বয়স : 51 লিঙ্গ : পুৰুষ	DCS5140034 ফটো উপলব্ধ	533 নাম : ফৰহানা বেগম পিতাৰ নাম: আনজব আলী ঘৰ নং : ৯৯ বয়স : 37 লিঙ্গ : মহিলা	DCS5038562 ফটো উপলব্ধ	534 নাম : আকলিয়া বেগম মাতৃৰ নাম: মলিকা বেগম ঘৰ নং : 99 বয়স : 22 লিঙ্গ : মহিলা	DUU0015529 ফটো উপলব্ধ
535 নাম : আব্দুল মন্নাফ পিতাৰ নাম: অদই মিঞা ঘৰ নং : ১০০ বয়স : 56 লিঙ্গ : পুৰুষ	DCS5038619 ফটো উপলব্ধ	536 নাম : পিয়াৰুন নেছা স্বামীৰ নাম: আব্দুল মন্নাফ ঘৰ নং : ১০০ বয়স : 47 লিঙ্গ : মহিলা	DCS5038620 ফটো উপলব্ধ	537 নাম : চৰফ উদ্দিন পিতাৰ নাম: আব্দুল মনাফ ঘৰ নং : ১০০ বয়স : 30 লিঙ্গ : পুৰুষ	DCS2058493 ফটো উপলব্ধ
538 নাম : বদৰ উদ্দিন পিতাৰ নাম: আব্দুল মনাফ. ঘৰ নং : ১০০ বয়স : 25 লিঙ্গ : পুৰুষ	DCS0369223 ফটো উপলব্ধ	539 নাম : বেজিনা বেগম পিতাৰ নাম: আব্দুল মন্নাফ ঘৰ নং : ১০০ বয়স : 23 লিঙ্গ : মহিলা	DCS1802487 ফটো উপলব্ধ	540 নাম : হাচনা বেগম পিতাৰ নাম: আব্দুল মন্নাফ ঘৰ নং : ১০০ বয়স : 22 লিঙ্গ : মহিলা	DCS1673797 ফটো উপলব্ধ



541 নাম : মাৰ্জিনা বেগম তালুকদাৰ স্বামীৰ নাম: বদৰ উদ্দীন ঘৰ নং : ১০০ বয়স : 22 লিঙ্গ : মহিলা	DCS6278881 ফটো উপলব্ধ	542 নাম : নাজিম উদ্দিন পিতাৰ নাম: আব্দুল মন্নাফ ঘৰ নং : ১০০ বয়স : 20 লিঙ্গ : পুৰুষ	DUU0084533 ফটো উপলব্ধ	543 নাম : আব্দুল খালেক পিতাৰ নাম: আদই মিঞা ঘৰ নং : ১০১ বয়স : 44 লিঙ্গ : পুৰুষ	DCS5038631 ফটো উপলব্ধ
544 নাম : চজনী বেগম স্বামীৰ নাম: আব্দুল খালেক ঘৰ নং : ১০১ বয়স : 34 লিঙ্গ : মহিলা	DCS5042160 ফটো উপলব্ধ	545 নাম : আকিব আলী পিতাৰ নাম: বইচ আলী ঘৰ নং : ১০২ বয়স : 72 লিঙ্গ : পুৰুষ	DCS5038642 ফটো উপলব্ধ	546 নাম : নূৰ খাতুন স্বামীৰ নাম: আকিব আলী ঘৰ নং : ১০২ বয়স : 52 লিঙ্গ : মহিলা	DCS5038653 ফটো উপলব্ধ
547 নাম : মুজিবুৰ বহমান পিতাৰ নাম: আকিব আলী ঘৰ নং : ১০২ বয়স : 32 লিঙ্গ : পুৰুষ	DCS0004895 ফটো উপলব্ধ	548 নাম : চাইদা বেগম স্বামীৰ নাম: মুজিবুৰ বহমান ঘৰ নং : ১০২ বয়স : 30 লিঙ্গ : মহিলা	DCS0004366 ফটো উপলব্ধ	549 নাম : বাছমিনা বেগম স্বামীৰ নাম: চৈদুল আলম ঘৰ নং : 102 বয়স : 29 লিঙ্গ : মহিলা	DCS0246876 ফটো উপলব্ধ
550 নাম : চৈদুল আলম পিতাৰ নাম: আকিব আলী ঘৰ নং : ১০২ বয়স : 25 লিঙ্গ : পুৰুষ	DCS0642660 ফটো উপলব্ধ	551 নাম : ওৱাহীদৰ বহমান পিতাৰ নাম: আকিব আলী ঘৰ নং : ১০২ বয়স : 21 লিঙ্গ : পুৰুষ	DCS6272561 ফটো উপলব্ধ	552 নাম : ফাতমা নেছা স্বামীৰ নাম: ৰফিক আলী ঘৰ নং : ১০৩ বয়স : 55 লিঙ্গ : মহিলা	DCS5038675 ফটো উপলব্ধ
553 নাম : মতিবুৰ বহমান পিতাৰ নাম: ৰফিক আলী ঘৰ নং : ১০৩ বয়স : 33 লিঙ্গ : পুৰুষ	DCS0005157 ফটো উপলব্ধ	554 নাম : বেজমিনা বেগম স্বামীৰ নাম: মতিবুৰ বহমান ঘৰ নং : ১০৩ বয়স : 32 লিঙ্গ : মহিলা	DCS0662627 ফটো উপলব্ধ	555 নাম : ছাইবুৰ বহমান পিতাৰ নাম: ৰফিক আলী ঘৰ নং : ১০৩ বয়স : 31 লিঙ্গ : পুৰুষ	DCS0005249 ফটো উপলব্ধ
556 নাম : মফবুৰ নেছা স্বামীৰ নাম: হবিব আলী ঘৰ নং : ১০৪ বয়স : 49 লিঙ্গ : মহিলা	DCS5038697 ফটো উপলব্ধ	557 নাম : চাইদা ইয়াছমিন পিতাৰ নাম: আব্দুল ওৱাহিদ ঘৰ নং : 104 বয়স : 32 লিঙ্গ : মহিলা	DCS6744532 ফটো উপলব্ধ	558 নাম : জিয়াবুৰ বহমান পিতাৰ নাম: হবিব আলী ঘৰ নং : ১০৪ বয়স : 29 লিঙ্গ : পুৰুষ	DCS0169722 ফটো উপলব্ধ
559 নাম : আইবুৰ বহমান পিতাৰ নাম: হবিব আলী ঘৰ নং : ১০৪ বয়স : 28 লিঙ্গ : পুৰুষ	DCS0006809 ফটো উপলব্ধ	560 নাম : বিনা বেগম পিতাৰ নাম: হবিব আলী ঘৰ নং : ১০৪ বয়স : 21 লিঙ্গ : মহিলা	DCS6267462 ফটো উপলব্ধ	561 নাম : ছামাদৰ বহমান পিতাৰ নাম: হবিব আলী ঘৰ নং : ১০৪ বয়স : 21 লিঙ্গ : পুৰুষ	DCS6296339 ফটো উপলব্ধ
562 নাম : ছফিয়া বেগম স্বামীৰ নাম: চুবুজ জামান ঘৰ নং : ১০৫ বয়স : 62 লিঙ্গ : মহিলা	DCS5038711 ফটো উপলব্ধ	563 নাম : মকবুল আলী পিতাৰ নাম: চুবুজ জামান ঘৰ নং : ১০৫ বয়স : 30 লিঙ্গ : পুৰুষ	DCS0443846 ফটো উপলব্ধ	564 নাম : নাছিব আলী পিতাৰ নাম: চুবুজ জামান ঘৰ নং : ১০৫ বয়স : 30 লিঙ্গ : পুৰুষ	DCS0443929 ফটো উপলব্ধ
565 নাম : জাহমিনা বেগম স্বামীৰ নাম: নাছিব আলী ঘৰ নং : ১০৫ বয়স : 28 লিঙ্গ : মহিলা	DCS0443978 ফটো উপলব্ধ	566 নাম : মন্তাজ আলী পিতাৰ নাম: চুবুজ জামান ঘৰ নং : ১০৫ বয়স : 25 লিঙ্গ : পুৰুষ	DCS0544577 ফটো উপলব্ধ	567 নাম : আৰ্জিনা বেগম স্বামীৰ নাম: মন্তাজ আলী ঘৰ নং : ১০৫ বয়স : 22 লিঙ্গ : মহিলা	DCS1776418 ফটো উপলব্ধ
568 নাম : আব্দুল মালিক পিতাৰ নাম: আদই মিঞা ঘৰ নং : ১০৬ বয়স : 57 লিঙ্গ : পুৰুষ	DCS5038722 ফটো উপলব্ধ	569 নাম : আনোৱাৰা বেগম স্বামীৰ নাম: আব্দুল মালিক ঘৰ নং : ১০৬ বয়স : 45 লিঙ্গ : মহিলা	DCS5038733 ফটো উপলব্ধ	570 নাম : মমতাজ বেগম পিতাৰ নাম: আব্দুল মালিক ঘৰ নং : ১০৬ বয়স : 24 লিঙ্গ : মহিলা	DCS1613520 ফটো উপলব্ধ



571	DCS6272553	ফটো উপলব্ধ	572	DCS5038744	ফটো উপলব্ধ	573	DCS5038755	ফটো উপলব্ধ
নাম : মনোৱাৰ হুছেইন পিতাৰ নাম: আব্দুল মালিক ঘৰ নং : 106 বয়স : 21 লিঙ্গ : পুৰুষ			নাম : চুনাবান বিবি স্বামীৰ নাম: আব্দুল কৰিম ঘৰ নং : 109 বয়স : 57 লিঙ্গ : মহিলা			নাম : আব্দুল হান্নান পিতাৰ নাম: আব্দুল কৰিম ঘৰ নং : 109 বয়স : 41 লিঙ্গ : পুৰুষ		
574	DCS2058686	ফটো উপলব্ধ	575	DCS0009928	ফটো উপলব্ধ	576	DCS1801612	ফটো উপলব্ধ
নাম : বুৰিনা বেগম স্বামীৰ নাম: আব্দুল হান্নান ঘৰ নং : 109 বয়স : 30 লিঙ্গ : মহিলা			নাম : আব্দুল আহাৰ পিতাৰ নাম: আব্দুল কৰিম ঘৰ নং : 109 বয়স : 28 লিঙ্গ : পুৰুষ			নাম : মাৰুফা বেগম পিতাৰ নাম: মুস্তাকিন আলি ঘৰ নং : 109 বয়স : 25 লিঙ্গ : মহিলা		
577	DCS5038766	ফটো উপলব্ধ	578	DCS5038777	ফটো উপলব্ধ	579	DCS5038788	ফটো উপলব্ধ
নাম : আচিক উদ্দিন পিতাৰ নাম: আব্দুল গফুৰ ঘৰ নং : 108 বয়স : 42 লিঙ্গ : পুৰুষ			নাম : ছফিনা বেগম স্বামীৰ নাম: আচিক উদ্দিন ঘৰ নং : 108 বয়স : 35 লিঙ্গ : মহিলা			নাম : আব্দুল মল্লাফ পিতাৰ নাম: আকাদ্দছ আলী ঘৰ নং : 109 বয়স : 55 লিঙ্গ : পুৰুষ		
580	DCS5038799	ফটো উপলব্ধ	581	DCS5038813	ফটো উপলব্ধ	582	DCS5038824	ফটো উপলব্ধ
নাম : ফাতিমা বিবি স্বামীৰ নাম: আব্দুল মল্লাফ ঘৰ নং : 109 বয়স : 49 লিঙ্গ : মহিলা			নাম : আব্দুল আহাদ পিতাৰ নাম: আকাদ্দছ আলী ঘৰ নং : 109 বয়স : 41 লিঙ্গ : পুৰুষ			নাম : জয়নব বিবি স্বামীৰ নাম: আব্দুল আহাদ ঘৰ নং : 109 বয়স : 34 লিঙ্গ : মহিলা		
583	DCS1652817	ফটো উপলব্ধ	584	DCS6272546	ফটো উপলব্ধ	585	DCS5038835	ফটো উপলব্ধ
নাম : ৰমজানা বেগম পিতাৰ নাম: আব্দুল মল্লাফ ঘৰ নং : 109 বয়স : 22 লিঙ্গ : মহিলা			নাম : বিজৱান হুছেইন পিতাৰ নাম: আব্দুল আহাদ ঘৰ নং : 109 বয়স : 21 লিঙ্গ : পুৰুষ			নাম : আব্দুল খালেক পিতাৰ নাম: আকাদ্দছ আলী ঘৰ নং : 110 বয়স : 51 লিঙ্গ : পুৰুষ		
586	DCS5038846	ফটো উপলব্ধ	587	DCS0369181	ফটো উপলব্ধ	588	DCS1723659	ফটো উপলব্ধ
নাম : নজমা বেগম স্বামীৰ নাম: আব্দুল খালেক ঘৰ নং : 110 বয়স : 42 লিঙ্গ : মহিলা			নাম : নজৰুল হক পিতাৰ নাম: আব্দুল খালেক ঘৰ নং : 110 বয়স : 26 লিঙ্গ : পুৰুষ			নাম : বিজৱানা বেগম স্বামীৰ নাম: নজৰুল হক ঘৰ নং : 110 বয়স : 23 লিঙ্গ : মহিলা		
589	DCS5038857	ফটো উপলব্ধ	590	DCS5038868	ফটো উপলব্ধ	591	DCS0013649	ফটো উপলব্ধ
নাম : আব্দুল ৰচিদ পিতাৰ নাম: আকাদ্দছ আলী ঘৰ নং : 111 বয়স : 49 লিঙ্গ : পুৰুষ			নাম : হাচনা বেগম স্বামীৰ নাম: আব্দুল ৰচিদ ঘৰ নং : 111 বয়স : 41 লিঙ্গ : মহিলা			নাম : ছাইদুল ইছলাম পিতাৰ নাম: আব্দুল ৰসিদ ঘৰ নং : 111 বয়স : 29 লিঙ্গ : পুৰুষ		
592	DCS1763820	ফটো উপলব্ধ	593	DCS1472414	ফটো উপলব্ধ	594	DCS5038891	ফটো উপলব্ধ
নাম : ছাইবুল ইছলাম পিতাৰ নাম: আব্দুল ৰচিদ ঘৰ নং : 111 বয়স : 24 লিঙ্গ : পুৰুষ			নাম : তাহেৰা ইয়াছমিন স্বামীৰ নাম: ছাইদুল ইছলাম ঘৰ নং : 111 বয়স : 24 লিঙ্গ : মহিলা			নাম : আয়েছা বেগম স্বামীৰ নাম: আব্দুল গফুৰ ঘৰ নং : 111 বয়স : 56 লিঙ্গ : মহিলা		
# 595	DCS5038879	ফটো উপলব্ধ	596	DCS5038880	ফটো উপলব্ধ	597	DCS5038904	ফটো উপলব্ধ
নাম : মনিৰ উদ্দিন পিতাৰ নাম: আব্দুল গফুৰ ঘৰ নং : 112 বয়স : 42 লিঙ্গ : পুৰুষ			নাম : ছায়াৰন নেছা স্বামীৰ নাম: মনিৰ উদ্দিন ঘৰ নং : 112 বয়স : 37 লিঙ্গ : মহিলা			নাম : ফৰিজ উদ্দিন পিতাৰ নাম: আব্দুল গফুৰ ঘৰ নং : 112 বয়স : 36 লিঙ্গ : পুৰুষ		
598	CBD3445554	ফটো উপলব্ধ	599	DCS5041463	ফটো উপলব্ধ	600	DCS1723758	ফটো উপলব্ধ
নাম : ইমবানা খাতুন স্বামীৰ নাম: ফৰিজ উদ্দিন ঘৰ নং : 112 বয়স : 34 লিঙ্গ : মহিলা			নাম : শ্বৰিফ উদ্দিন পিতাৰ নাম: আব্দুল গফুৰ ঘৰ নং : 112ক বয়স : 29 লিঙ্গ : পুৰুষ			নাম : বুৰিনা বেগম লক্ষ্মৰ স্বামীৰ নাম: শ্বৰিফ উদ্দিন ঘৰ নং : 112ক বয়স : 24 লিঙ্গ : মহিলা		



601 নাম : আতবুৰ ৰহমান পিতাৰ নাম: বটু মিঞা ঘৰ নং : ১১৩ বয়স : 72 লিঙ্গ : পুৰুষ	DCS5038915 ফটো উপলব্ধ	602 নাম : সূৰ্য্যবান বিবি স্বামীৰ নাম: আতবুৰ ৰহমান ঘৰ নং : ১১৩ বয়স : 57 লিঙ্গ : মহিলা	DCS5038926 ফটো উপলব্ধ	603 নাম : ৰহিম উদ্দিন পিতাৰ নাম: আতবুৰ ৰহমান ঘৰ নং : ১১৩ বয়স : 55 লিঙ্গ : পুৰুষ	DCS5038937 ফটো উপলব্ধ
# 604 নাম : নিজাম উদ্দিন পিতাৰ নাম: আতাউৰ ৰহমান ঘৰ নং : ১১৩ বয়স : 40 লিঙ্গ : পুৰুষ	DCS5038959 ফটো উপলব্ধ	605 নাম : ৰুকিয়া বেগম পিতাৰ নাম: আতবুৰ ৰহমান ঘৰ নং : ১১৩ বয়স : 36 লিঙ্গ : মহিলা	DCS0014969 ফটো উপলব্ধ	606 নাম : ফাতিমা বেগম মাতৃৰ নাম: জয়নাল উদ্দিন ঘৰ নং : ১১৩ বয়স : 36 লিঙ্গ : মহিলা	DCS5042193 ফটো উপলব্ধ
S 607 নাম : মমতা বেগম পিতাৰ নাম: আছমান আলী ঘৰ নং : 113 বয়স : 86 লিঙ্গ : মহিলা	DCS2058379 ফটো উপলব্ধ	608 নাম : আফতাৰ উদ্দিন পিতাৰ নাম: আতবুৰ ৰহমান ঘৰ নং : ১১৩ বয়স : 34 লিঙ্গ : পুৰুষ	DCS5038960 ফটো উপলব্ধ	609 নাম : আমিনা বেগম স্বামীৰ নাম: ৰহিম উদ্দিন ঘৰ নং : ১১৩ বয়স : 34 লিঙ্গ : মহিলা	DCS5041929 ফটো উপলব্ধ
610 নাম : জামাল উদ্দিন পিতাৰ নাম: আতবুৰ ৰহমান ঘৰ নং : ১১৩ বয়স : 30 লিঙ্গ : পুৰুষ	DCS2058562 ফটো উপলব্ধ	611 নাম : ইয়াছমিনা বেগম স্বামীৰ নাম: জামাল উদ্দিন ঘৰ নং : ১১৩ বয়স : 30 লিঙ্গ : মহিলা	DCS0626705 ফটো উপলব্ধ	612 নাম : হাছনা বেগম পিতাৰ নাম: আতবুৰ ৰহমান ঘৰ নং : ১১৩ বয়স : 29 লিঙ্গ : মহিলা	DCS0015586 ফটো উপলব্ধ
613 নাম : আব্দুল জলিল পিতাৰ নাম: ৰহিম উদ্দিন ঘৰ নং : ১১৩ বয়স : 25 লিঙ্গ : পুৰুষ	DCS0623900 ফটো উপলব্ধ	# 614 নাম : আৰিফ উদ্দিন পিতাৰ নাম: আতবুৰ ৰহমান ঘৰ নং : 113 বয়স : 24 লিঙ্গ : পুৰুষ	DCS0588335 ফটো উপলব্ধ	# 615 নাম : জেছমিনা বেগম স্বামীৰ নাম: আৰিফ উদ্দিন ঘৰ নং : 113 বয়স : 23 লিঙ্গ : মহিলা	DCS1551076 ফটো উপলব্ধ
616 নাম : বিয়াজ উদ্দিন পিতাৰ নাম: আতবুৰ ৰহমান ঘৰ নং : ১১৩ বয়স : 21 লিঙ্গ : পুৰুষ	DCS6299606 ফটো উপলব্ধ	617 নাম : মনৰা বেগম পিতাৰ নাম: আব্দুল ৰহিম ঘৰ নং : 113গ বয়স : 40 লিঙ্গ : মহিলা	DCS5842217 ফটো উপলব্ধ	618 নাম : আলিম উদ্দিন পিতাৰ নাম: ময়ম্বৰ আলী ঘৰ নং : 113গ বয়স : 50 লিঙ্গ : পুৰুষ	DTK1778514 ফটো উপলব্ধ
619 নাম : জয়নাল উদ্দিন পিতাৰ নাম: আতবুৰ ৰহমান ঘৰ নং : ১১৩ক বয়স : 45 লিঙ্গ : পুৰুষ	DCS5038948 ফটো উপলব্ধ	620 নাম : ছফিকুৰ ৰহমান পিতাৰ নাম: বটু মিঞা ঘৰ নং : ১১৪ বয়স : 67 লিঙ্গ : পুৰুষ	DCS5038982 ফটো উপলব্ধ	621 নাম : ৰাইনা বেগম স্বামীৰ নাম: ছফিকুৰ ৰহমান ঘৰ নং : ১১৪ বয়স : 52 লিঙ্গ : মহিলা	DCS5038993 ফটো উপলব্ধ
622 নাম : বিলাল উদ্দিন পিতাৰ নাম: ছফিকুৰ ৰহমান ঘৰ নং : ১১৪ বয়স : 42 লিঙ্গ : পুৰুষ	DCS5039009 ফটো উপলব্ধ	623 নাম : জামাল উদ্দিন পিতাৰ নাম: ছফিকুৰ ৰহমান ঘৰ নং : ১১৪ বয়স : 40 লিঙ্গ : পুৰুষ	DCS5038971 ফটো উপলব্ধ	624 নাম : ৰাজীব উদ্দিন পিতাৰ নাম: ছফিকুৰ ৰহমান ঘৰ নং : ১১৪ বয়স : 39 লিঙ্গ : পুৰুষ	DCS5039010 ফটো উপলব্ধ
625 নাম : ফৰিজ উদ্দিন পিতাৰ নাম: চফিকুৰ ৰহমান ঘৰ নং : ১১৪ বয়স : 32 লিঙ্গ : পুৰুষ	DCS2058517 ফটো উপলব্ধ	626 নাম : নাজমুন নেহাৰ স্বামীৰ নাম: বিলাল উদ্দিন ঘৰ নং : ১১৪ বয়স : 31 লিঙ্গ : মহিলা	DCS6296750 ফটো উপলব্ধ	627 নাম : সাহিদা বেগম স্বামীৰ নাম: জামাল উদ্দিন ঘৰ নং : ১১৪ বয়স : 30 লিঙ্গ : মহিলা	DCS2058722 ফটো উপলব্ধ
628 নাম : মাতাব উদ্দিন পিতাৰ নাম: চফিকুৰ ৰহমান ঘৰ নং : ১১৪ বয়স : 30 লিঙ্গ : পুৰুষ	DCS0530949 ফটো উপলব্ধ	629 নাম : আফিয়া বেগম স্বামীৰ নাম: ফ.ৰিজ উদ্দিন ঘৰ নং : 114 বয়স : 30 লিঙ্গ : মহিলা	DCS6272835 ফটো উপলব্ধ	630 নাম : ফাৰুক উদ্দিন পিতাৰ নাম: চফিকুৰ ৰহমান ঘৰ নং : ১১৪ বয়স : 29 লিঙ্গ : পুৰুষ	DCS0567487 ফটো উপলব্ধ



631 নাম : ছৰিফ উদ্দিন পিতাৰ নাম : ছৰিফকুৰ বহমান ঘৰ নং : 114 বয়স : 25 লিঙ্গ : পুৰুষ	DCS0687780 ফটো উপলব্ধ	632 নাম : আমিনা বেগম লক্ষৰ স্বামীৰ নাম : ছৰিফ উদ্দিন ঘৰ নং : 114 বয়স : 23 লিঙ্গ : মহিলা	DCS6303291 ফটো উপলব্ধ	633 নাম : সোয়ানা বেগম পিতাৰ নাম : ইচাক আলী ঘৰ নং : 118 বয়স : 21 লিঙ্গ : মহিলা	DCS6266548 ফটো উপলব্ধ
E 634 নাম : হৰিবুৰ বহমান পিতাৰ নাম : বটু মিঞা ঘৰ নং : 115 বয়স : 65 লিঙ্গ : পুৰুষ	DCS5039021 ফটো উপলব্ধ	# 635 নাম : আনোৱাৰা বেগম স্বামীৰ নাম : হৰিবুৰ বহমান ঘৰ নং : 115 বয়স : 45 লিঙ্গ : মহিলা	DCS5039032 ফটো উপলব্ধ	# 636 নাম : বাহেনা বেগম স্বামীৰ নাম : আলা উদ্দিন ঘৰ নং : 115 বয়স : 41 লিঙ্গ : মহিলা	DCS0168203 ফটো উপলব্ধ
# 637 নাম : আলা উদ্দিন পিতাৰ নাম : হৰিবুৰ বহমান ঘৰ নং : 115 বয়স : 34 লিঙ্গ : পুৰুষ	DCS5039043 ফটো উপলব্ধ	638 নাম : নাজিম উদ্দিন পিতাৰ নাম : হৰিবুৰ বহমান ঘৰ নং : 115 বয়স : 33 লিঙ্গ : পুৰুষ	DCS5041714 ফটো উপলব্ধ	# 639 নাম : চামচ উদ্দিন পিতাৰ নাম : হৰিবুৰ বহমান ঘৰ নং : 115 বয়স : 28 লিঙ্গ : পুৰুষ	DCS0271379 ফটো উপলব্ধ
# 640 নাম : বেছমিনা বেগম স্বামীৰ নাম : চামচ উদ্দিন ঘৰ নং : 115 বয়স : 25 লিঙ্গ : মহিলা	DCS0621045 ফটো উপলব্ধ	641 নাম : ৰমজান আলী পিতাৰ নাম : হৰিবুৰ বহমান ঘৰ নং : 115 বয়স : 21 লিঙ্গ : পুৰুষ	DCS6276091 ফটো উপলব্ধ	642 নাম : চুৰতুন নেছা স্বামীৰ নাম : ফয়জুৰ বহমান ঘৰ নং : 116 বয়স : 62 লিঙ্গ : মহিলা	DCS5039065 ফটো উপলব্ধ
643 নাম : আমিনা খাতুন স্বামীৰ নাম : ফয়জুৰ বহমান ঘৰ নং : 116 বয়স : 52 লিঙ্গ : মহিলা	DCS5039076 ফটো উপলব্ধ	644 নাম : হিলাল উদ্দিন পিতাৰ নাম : ফয়জুৰ বহমান ঘৰ নং : 116 বয়স : 41 লিঙ্গ : পুৰুষ	DCS5039101 ফটো উপলব্ধ	645 নাম : মইনুল উদ্দিন পিতাৰ নাম : ফয়জুৰ বহমান ঘৰ নং : 116 বয়স : 37 লিঙ্গ : পুৰুষ	DCS5039098 ফটো উপলব্ধ
646 নাম : ৰাবিয়া বেগম স্বামীৰ নাম : মইনুল উদ্দিন ঘৰ নং : 116 বয়স : 36 লিঙ্গ : মহিলা	DCS0599555 ফটো উপলব্ধ	647 নাম : আছিয়া বেগম পিতাৰ নাম : ফয়জুৰ বহমান ঘৰ নং : 116 বয়স : 34 লিঙ্গ : মহিলা	DCS6318869 ফটো উপলব্ধ	648 নাম : নুৰ খাতুন বেগম স্বামীৰ নাম : হিলাল উদ্দিন ঘৰ নং : 116 বয়স : 31 লিঙ্গ : মহিলা	DCS5042002 ফটো উপলব্ধ
649 নাম : ৰফিকুল ইছলাম পিতাৰ নাম : মইনুল উদ্দিন ঘৰ নং : 116 বয়স : 19 লিঙ্গ : পুৰুষ	DUU0188003 ফটো উপলব্ধ	650 নাম : আলী আনজদ মজুমদাৰ পিতাৰ নাম : মজৰফ আলী মজুমদাৰ ঘৰ নং : 119 বয়স : 41 লিঙ্গ : পুৰুষ	DCS5036215 ফটো উপলব্ধ	651 নাম : আলিয়া বেগম মজুমদাৰ পিতাৰ নাম : আলী আমজদ মজুমদাৰ ঘৰ নং : 117 বয়স : 19 লিঙ্গ : মহিলা	DUU0202853 ফটো উপলব্ধ
652 নাম : কৰমল নেছা স্বামীৰ নাম : তৰমুজ আলী ঘৰ নং : 118 বয়স : 62 লিঙ্গ : মহিলা	DCS5039134 ফটো উপলব্ধ	653 নাম : বুচন আলী পিতাৰ নাম : তৰমুজ আলী ঘৰ নং : 118 বয়স : 47 লিঙ্গ : পুৰুষ	DCS5039145 ফটো উপলব্ধ	654 নাম : এলিজা বেগম স্বামীৰ নাম : হুছেইন আলি ঘৰ নং : 118 বয়স : 41 লিঙ্গ : মহিলা	DCS6537899 ফটো উপলব্ধ
655 নাম : জয়নব বেগম স্বামীৰ নাম : বুচন আলী ঘৰ নং : 118 বয়স : 33 লিঙ্গ : মহিলা	DCS5041703 ফটো উপলব্ধ	656 নাম : হাচন আলী পিতাৰ নাম : তৰমুজ আলী ঘৰ নং : 118 বয়স : 33 লিঙ্গ : পুৰুষ	DCS5041747 ফটো উপলব্ধ	657 নাম : কুটিনা বেগম পিতাৰ নাম : চিৰাজ উদ্দিন ঘৰ নং : 118 বয়স : 29 লিঙ্গ : মহিলা	DCS0445858 ফটো উপলব্ধ
658 নাম : বুবিনা বেগম স্বামীৰ নাম : হাচন আলী ঘৰ নং : 118 বয়স : 27 লিঙ্গ : মহিলা	DCS0445916 ফটো উপলব্ধ	659 নাম : দিলদাৰ হুছেইন পিতাৰ নাম : বুচন আলী ঘৰ নং : 118 বয়স : 22 লিঙ্গ : পুৰুষ	DCS1843515 ফটো উপলব্ধ	660 নাম : ময়মন নেছা স্বামীৰ নাম : কালু মিঞা ঘৰ নং : 118 বয়স : 55 লিঙ্গ : মহিলা	DCS5039167 ফটো উপলব্ধ



661 নাম : ছাবিনা বেগম স্বামীৰ নাম : ছাৰিফ উদ্দিন ঘৰ নং : ১১৯ বয়স : 29 লিঙ্গ : মহিলা	DCS0170530 ফটো উপলব্ধ	662 নাম : ছাৰিফ উদ্দিন পিতাৰ নাম : কালু মিঞা ঘৰ নং : ১১৯ বয়স : 28 লিঙ্গ : পুৰুষ	DCS0021758 ফটো উপলব্ধ	663 নাম : ছাহিদা বেগম লক্ষৰ স্বামীৰ নাম : আলী আকবৰ ঘৰ নং : 120 বয়স : 46 লিঙ্গ : মহিলা	DCS5140056 ফটো উপলব্ধ
664 নাম : আলী আকবৰ মজুমদাৰ পিতাৰ নাম : মজৰফ আলী মজুমদাৰ ঘৰ নং : 120 বয়স : 45 লিঙ্গ : পুৰুষ	DCS5140045 ফটো উপলব্ধ	665 নাম : শ্বাহনেৰাজ ইকবাল মজুমদাৰ পিতাৰ নাম : আলী আকবৰ মজুমদাৰ ঘৰ নং : 120 বয়স : 24 লিঙ্গ : পুৰুষ	DCS0520478 ফটো উপলব্ধ	666 নাম : জেলেকা বেগম স্বামীৰ নাম : কালু মিঞা ঘৰ নং : ১২১ বয়স : 85 লিঙ্গ : মহিলা	DCS5039203 ফটো উপলব্ধ
667 নাম : নূৰ ইছলাম পিতাৰ নাম : কালু মিয়া ঘৰ নং : ১২১ বয়স : 55 লিঙ্গ : পুৰুষ	DCS0525683 ফটো উপলব্ধ	668 নাম : ৰচিদা বেগম স্বামীৰ নাম : নূৰ ইছলাম ঘৰ নং : ১২১ বয়স : 42 লিঙ্গ : মহিলা	DCS5039190 ফটো উপলব্ধ	669 নাম : বাহাৰুল ইছলাম পিতাৰ নাম : নূৰ ইছলাম ঘৰ নং : ১২১ বয়স : 35 লিঙ্গ : পুৰুষ	DCS5039214 ফটো উপলব্ধ
670 নাম : মোহম্মদ কামৰুল ইসলাম পিতাৰ নাম : মহম্মদ নূৰ ইছলাম ঘৰ নং : ১২১ বয়স : 30 লিঙ্গ : পুৰুষ	DCS0025247 ফটো উপলব্ধ	# 671 নাম : সাজিদা বেগম স্বামীৰ নাম : মোহম্মদ কামৰুল ইছলাম ঘৰ নং : ১২১ বয়স : 27 লিঙ্গ : মহিলা	DCS0591370 ফটো উপলব্ধ	672 নাম : আব্দুল ছহীদ পিতাৰ নাম : ৰহিম উদ্দিন ঘৰ নং : ১২২ বয়স : 53 লিঙ্গ : পুৰুষ	DCS5039225 ফটো উপলব্ধ
673 নাম : ছাহেবা বেগম স্বামীৰ নাম : আব্দুল ছহীদ ঘৰ নং : ১২২ বয়স : 39 লিঙ্গ : মহিলা	DCS5039236 ফটো উপলব্ধ	674 নাম : কামাল হুছেইন পিতাৰ নাম : আব্দুল ছহীদ ঘৰ নং : ১২২ বয়স : 22 লিঙ্গ : পুৰুষ	DCS1702687 ফটো উপলব্ধ	675 নাম : মইন উদ্দিন পিতাৰ নাম : ছিৰাজ উদ্দিন ঘৰ নং : ১২৩ বয়স : 52 লিঙ্গ : পুৰুষ	DCS5039247 ফটো উপলব্ধ
676 নাম : আয়েছা বেগম স্বামীৰ নাম : মইন উদ্দিন ঘৰ নং : ১২৩ বয়স : 43 লিঙ্গ : মহিলা	DCS5039258 ফটো উপলব্ধ	677 নাম : ৰহিম উদ্দিন পিতাৰ নাম : মইন উদ্দিন ঘৰ নং : ১২৩ বয়স : 19 লিঙ্গ : পুৰুষ	DUU0119495 ফটো উপলব্ধ	678 নাম : আছিয়া বেগম স্বামীৰ নাম : নূৰ উদ্দিন ঘৰ নং : ১২৪ বয়স : 47 লিঙ্গ : মহিলা	DCS5039270 ফটো উপলব্ধ
679 নাম : খলিলুৰ ৰহমান পিতাৰ নাম : নূৰ ইছলাম ঘৰ নং : ১২৫ বয়স : 37 লিঙ্গ : পুৰুষ	DCS5039316 ফটো উপলব্ধ	680 নাম : ময়না বেগম স্বামীৰ নাম : খলিলুৰ ৰহমান ঘৰ নং : ১২৫ বয়স : 34 লিঙ্গ : মহিলা	DCS5039305 ফটো উপলব্ধ	681 নাম : ফখৰ উদ্দিন পিতাৰ নাম : চিৰাজ উদ্দিন ঘৰ নং : ১২৬ বয়স : 55 লিঙ্গ : পুৰুষ	DCS5039327 ফটো উপলব্ধ
682 নাম : ছাহেবা বেগম স্বামীৰ নাম : ফখৰ উদ্দিন ঘৰ নং : ১২৬ বয়স : 45 লিঙ্গ : মহিলা	DCS5039338 ফটো উপলব্ধ	683 নাম : তাজ উদ্দিন পিতাৰ নাম : ফখৰ উদ্দিন ঘৰ নং : ১২৬ বয়স : 21 লিঙ্গ : পুৰুষ	DCS6277420 ফটো উপলব্ধ	684 নাম : আফৰজা খানম লক্ষৰ স্বামীৰ নাম : চহীদুৰ ৰহমান ঘৰ নং : 127 বয়স : 20 লিঙ্গ : মহিলা	DUU0063081 ফটো উপলব্ধ
685 নাম : তাজ উদ্দিন পিতাৰ নাম : নূৰ উদ্দিন ঘৰ নং : ১২৮ বয়স : 28 লিঙ্গ : পুৰুষ	DCS0170423 ফটো উপলব্ধ	686 নাম : ৰজব আলী পিতাৰ নাম : মকৈ মিঞা ঘৰ নং : ১২৯ বয়স : 72 লিঙ্গ : পুৰুষ	DCS5039372 ফটো উপলব্ধ	687 নাম : আয়মন নেছা স্বামীৰ নাম : ৰজব আলী ঘৰ নং : ১২৯ বয়স : 57 লিঙ্গ : মহিলা	DCS5039383 ফটো উপলব্ধ
688 নাম : মহাম্মদ মকবুল আলী পিতাৰ নাম : ৰজব আলী ঘৰ নং : ১২৯ বয়স : 37 লিঙ্গ : পুৰুষ	DCS5039394 ফটো উপলব্ধ	689 নাম : ৰেচমিন চুলতানা লক্ষৰ স্বামীৰ নাম : মকবুল আলী ঘৰ নং : ১২৯ বয়স : 35 লিঙ্গ : মহিলা	DCS5042080 ফটো উপলব্ধ	690 নাম : বিবুল আহমেদ পিতাৰ নাম : ৰজব আলী ঘৰ নং : ১২৯ বয়স : 31 লিঙ্গ : পুৰুষ	DCS2058482 ফটো উপলব্ধ



691 নাম : চৈয়দা শাহনাৰা চুলতানা স্বামীৰ নাম : বিবুল আহমেদ ঘৰ নং : ১২৯ বয়স : 25 লিঙ্গ : মহিলা	DCS1533488 ফটো উপলব্ধ	692 নাম : জাবেদ আলী পিতাৰ নাম : বজব আলী ঘৰ নং : ১২৯ বয়স : 24 লিঙ্গ : পুৰুষ	DCS0536722 ফটো উপলব্ধ	693 নাম : আব্দুল কুদ্দুছ পিতাৰ নাম : কুতুব আলী ঘৰ নং : ১৩০ বয়স : 52 লিঙ্গ : পুৰুষ	DCS5039407 ফটো উপলব্ধ
694 নাম : চিফাতুন নেছা স্বামীৰ নাম : আব্দুল কুদ্দুছ ঘৰ নং : ১৩০ বয়স : 40 লিঙ্গ : মহিলা	DCS5039418 ফটো উপলব্ধ	695 নাম : হুছেইন আহমেদ পিতাৰ নাম : আব্দুল কুদ্দুছ ঘৰ নং : ১৩০ বয়স : 31 লিঙ্গ : পুৰুষ	DCS2058426 ফটো উপলব্ধ	696 নাম : ছাবিৰ আহমেদ পিতাৰ নাম : আব্দুল কুদ্দুছ ঘৰ নং : ১৩০ বয়স : 29 লিঙ্গ : পুৰুষ	DCS0169961 ফটো উপলব্ধ
697 নাম : দিলাৰা বেগম স্বামীৰ নাম : হুছেইন আহমেদ ঘৰ নং : ১৩১ বয়স : 22 লিঙ্গ : মহিলা	DCS1914415 ফটো উপলব্ধ	698 নাম : তৈয়বুৰ বহমান পিতাৰ নাম : আব্দুল হক ঘৰ নং : ১৩১ বয়স : 47 লিঙ্গ : পুৰুষ	DCS5039429 ফটো উপলব্ধ	699 নাম : চবোৰা বেগম স্বামীৰ নাম : তৈয়বুৰ বহমান ঘৰ নং : ১৩১ বয়স : 43 লিঙ্গ : মহিলা	DCS5039441 ফটো উপলব্ধ
700 নাম : গিয়াছ উদ্দিন পিতাৰ নাম : তৈয়বুৰ বহমান ঘৰ নং : ১৩১ বয়স : 27 লিঙ্গ : পুৰুষ	DCS0654590 ফটো উপলব্ধ	701 নাম : বিয়াজ উদ্দিন পিতাৰ নাম : তৈয়বুৰ বহমান ঘৰ নং : ১৩১ বয়স : 23 লিঙ্গ : পুৰুষ	DCS1363613 ফটো উপলব্ধ	702 নাম : মেহব্বা বেগম স্বামীৰ নাম : গিয়াছ উদ্দিন ঘৰ নং : 131 বয়স : 21 লিঙ্গ : মহিলা	DUU0005900 ফটো উপলব্ধ
703 নাম : মিনাজ উদ্দিন পিতাৰ নাম : তৈয়বুৰ বহমান ঘৰ নং : 131 বয়স : 20 লিঙ্গ : পুৰুষ	DUU0006999 ফটো উপলব্ধ	704 নাম : আলী আকবৰ পিতাৰ নাম : নূৰ আলী ঘৰ নং : ১৩২ বয়স : 36 লিঙ্গ : পুৰুষ	DCS5039485 ফটো উপলব্ধ	705 নাম : আৰিফ উদ্দিন পিতাৰ নাম : নূৰ আলী ঘৰ নং : ১৩২ বয়স : 32 লিঙ্গ : পুৰুষ	DCS0037218 ফটো উপলব্ধ
706 নাম : মইৰিমা বেগম স্বামীৰ নাম : আলী আকবৰ ঘৰ নং : ১৩২ বয়স : 31 লিঙ্গ : মহিলা	DCS0369801 ফটো উপলব্ধ	707 নাম : হাচান আলী পিতাৰ নাম : নূৰ আলী ঘৰ নং : ১৩২ বয়স : 30 লিঙ্গ : পুৰুষ	DCS0037598 ফটো উপলব্ধ	708 নাম : বোকচানা বেগম স্বামীৰ নাম : আৰিফ উদ্দিন ঘৰ নং : ১৩২ বয়স : 25 লিঙ্গ : মহিলা	DCS0537241 ফটো উপলব্ধ
709 নাম : মাৰুফা বেগম স্বামীৰ নাম : আলী আকবৰ ঘৰ নং : 132 বয়স : 23 লিঙ্গ : মহিলা	DCS6269567 ফটো উপলব্ধ	710 নাম : ইছমাইল আলী পিতাৰ নাম : চাজে শেখ ঘৰ নং : ১৩৩ বয়স : 75 লিঙ্গ : পুৰুষ	DCS5039496 ফটো উপলব্ধ	711 নাম : ছমলা বেগম স্বামীৰ নাম : ইছমাইল আলী ঘৰ নং : ১৩৩ বয়স : 61 লিঙ্গ : মহিলা	DCS5039509 ফটো উপলব্ধ
712 নাম : আৰিফ উদ্দিন পিতাৰ নাম : ইছমাইল আলী ঘৰ নং : ১৩৩ বয়স : 39 লিঙ্গ : পুৰুষ	DCS5039521 ফটো উপলব্ধ	713 নাম : গিয়াচ উদ্দিন পিতাৰ নাম : ইছমাইল আলী ঘৰ নং : ১৩৩ বয়স : 38 লিঙ্গ : পুৰুষ	DCS5039510 ফটো উপলব্ধ	714 নাম : নাজিমা বেগম স্বামীৰ নাম : গিয়াচ উদ্দিন ঘৰ নং : ১৩৩ বয়স : 36 লিঙ্গ : মহিলা	DCS5041827 ফটো উপলব্ধ
715 নাম : জিয়াব উদ্দিন পিতাৰ নাম : ইছমাইল আলী ঘৰ নং : ১৩৩ বয়স : 34 লিঙ্গ : পুৰুষ	DCS5039598 ফটো উপলব্ধ	716 নাম : শাহাব উদ্দিন পিতাৰ নাম : ইছমাইল আলী ঘৰ নং : ১৩৩ বয়স : 31 লিঙ্গ : পুৰুষ	DCS2058540 ফটো উপলব্ধ	717 নাম : শামচ উদ্দিন পিতাৰ নাম : ইছমাইল আলী ঘৰ নং : ১৩৩ বয়স : 30 লিঙ্গ : পুৰুষ	DCS2058573 ফটো উপলব্ধ
718 নাম : চুবানা বেগম স্বামীৰ নাম : আৰিফ উদ্দিন ঘৰ নং : ১৩৩ বয়স : 28 লিঙ্গ : মহিলা	DCS0448415 ফটো উপলব্ধ	719 নাম : মমতাজ বেগম স্বামীৰ নাম : শামচ উদ্দিন ঘৰ নং : ১৩৩ বয়স : 26 লিঙ্গ : মহিলা	DCS0327080 ফটো উপলব্ধ	720 নাম : অনিমা বেগম স্বামীৰ নাম : জিয়াব উদ্দিন ঘৰ নং : ১৩৩ বয়স : 25 লিঙ্গ : মহিলা	DCS1324805 ফটো উপলব্ধ



721 নাম : মজিবুৰ ৰহমান পিতাৰ নাম: আব্দুল গফুৰ ঘৰ নং : ১৩৪ বয়স : 52 লিঙ্গ : পুৰুষ	DCS5039532 ফটো উপলব্ধ	722 নাম : লতিফা বেগম স্বামীৰ নাম: মজিবুৰ ৰহমান ঘৰ নং : ১৩৪ বয়স : 41 লিঙ্গ : মহিলা	DCS5039543 ফটো উপলব্ধ	723 নাম : জিয়াবুৰ ৰহমান পিতাৰ নাম: মজিবুৰ ৰহমান ঘৰ নং : 134 বয়স : 28 লিঙ্গ : পুৰুষ	DCS0039495 ফটো উপলব্ধ
724 নাম : ৰুবিনা বেগম স্বামীৰ নাম: জিয়াবুৰ ৰহমান ঘৰ নং : 134 বয়স : 23 লিঙ্গ : মহিলা	DCS1603935 ফটো উপলব্ধ	725 নাম : আতাবুৰ ৰহমান পিতাৰ নাম: মজিবুৰ ৰহমান ঘৰ নং : 134 বয়স : 21 লিঙ্গ : পুৰুষ	DCS6264626 ফটো উপলব্ধ	726 নাম : আব্দুল গফুৰ পিতাৰ নাম: ইয়াকুব আলী ঘৰ নং : ১৩৫ বয়স : 52 লিঙ্গ : পুৰুষ	DCS5039554 ফটো উপলব্ধ
E 727 নাম : ছফাতুন নেছা স্বামীৰ নাম: আব্দুল গফুৰ ঘৰ নং : ১৩৫ বয়স : 41 লিঙ্গ : মহিলা	DCS5039565 ফটো উপলব্ধ	728 নাম : কুকিলা বেগম স্বামীৰ নাম: আব্দুল গফুৰ ঘৰ নং : 135 বয়স : 35 লিঙ্গ : মহিলা	CBD2653181 ফটো উপলব্ধ	729 নাম : আব্দুল কুদ্দুছ পিতাৰ নাম: আব্দুল গফুৰ ঘৰ নং : ১৩৫ বয়স : 24 লিঙ্গ : পুৰুষ	DCS0695502 ফটো উপলব্ধ
730 নাম : তৈয়ব আলী পিতাৰ নাম: চোনাহৰ আলী ঘৰ নং : ১৩৬ বয়স : 62 লিঙ্গ : পুৰুষ	DCS5039576 ফটো উপলব্ধ	731 নাম : ৰবজান বিবি স্বামীৰ নাম: তৈয়ব আলী ঘৰ নং : ১৩৬ বয়স : 52 লিঙ্গ : মহিলা	DCS5039587 ফটো উপলব্ধ	732 নাম : নুৰ আহমেদ পিতাৰ নাম: আলী আৰজন ঘৰ নং : ১৩৬ক বয়স : 42 লিঙ্গ : পুৰুষ	DCS5741899 ফটো উপলব্ধ
733 নাম : সাহেনা বেগম পিতাৰ নাম: তৈয়ব আলী ঘৰ নং : ১৩৬ক বয়স : 35 লিঙ্গ : মহিলা	DCS0287656 ফটো উপলব্ধ	734 নাম : ৰহিমা খাতুন স্বামীৰ নাম: চুৰমান আলী ঘৰ নং : ১৩৭ বয়স : 51 লিঙ্গ : মহিলা	DCS5039612 ফটো উপলব্ধ	735 নাম : ৰহিম উদ্দিন পিতাৰ নাম: সোৰমান আলী ঘৰ নং : ১৩৭ বয়স : 37 লিঙ্গ : পুৰুষ	DCS5041736 ফটো উপলব্ধ
736 নাম : আমিনা বেগম স্বামীৰ নাম: ৰহিম উদ্দিন ঘৰ নং : ১৩৭ বয়স : 35 লিঙ্গ : মহিলা	DCS0288217 ফটো উপলব্ধ	737 নাম : গিয়াছ উদ্দিন পিতাৰ নাম: মহম্মদ ছুৰমান আলী ঘৰ নং : ১৩৭ বয়স : 34 লিঙ্গ : পুৰুষ	DCS5042159 ফটো উপলব্ধ	738 নাম : ৰিয়াজ উদ্দিন পিতাৰ নাম: ছুৰমান আলী ঘৰ নং : ১৩৭ বয়স : 29 লিঙ্গ : পুৰুষ	DCS0288639 ফটো উপলব্ধ
739 নাম : আৰিফ উদ্দিন পিতাৰ নাম: চুৰমান আলী ঘৰ নং : ১৩৭ বয়স : 26 লিঙ্গ : পুৰুষ	DCS0567297 ফটো উপলব্ধ	740 নাম : আফছানা বেগম স্বামীৰ নাম: গিয়াছ উদ্দিন ঘৰ নং : ১৩৭ বয়স : 25 লিঙ্গ : মহিলা	DCS0625251 ফটো উপলব্ধ	741 নাম : ছৰিফ উদ্দিন পিতাৰ নাম: চুৰমান আলী ঘৰ নং : ১৩৭ বয়স : 22 লিঙ্গ : পুৰুষ	DCS1651942 ফটো উপলব্ধ
742 নাম : আব্দুল কাদিৰ পিতাৰ নাম: ইয়াকুব আলী ঘৰ নং : ১৩৮ বয়স : 52 লিঙ্গ : পুৰুষ	DCS5039623 ফটো উপলব্ধ	743 নাম : বুচনা বেগম স্বামীৰ নাম: আব্দুল কাদিৰ ঘৰ নং : ১৩৮ বয়স : 40 লিঙ্গ : মহিলা	DCS5039634 ফটো উপলব্ধ	744 নাম : ৰমিজ উদ্দিন পিতাৰ নাম: আব্দুল কাদিৰ ঘৰ নং : ১৩৮ বয়স : 25 লিঙ্গ : পুৰুষ	DCS0533497 ফটো উপলব্ধ
745 নাম : আব্দুল ৰচিদ পিতাৰ নাম: ইয়াকুব আলী ঘৰ নং : ১৩৯ বয়স : 52 লিঙ্গ : পুৰুষ	DCS5039645 ফটো উপলব্ধ	746 নাম : আলেকা বেগম স্বামীৰ নাম: আব্দুল ৰচিদ ঘৰ নং : ১৩৯ বয়স : 39 লিঙ্গ : মহিলা	DCS5039656 ফটো উপলব্ধ	747 নাম : ইছলাম উদ্দিন পিতাৰ নাম: আব্দুল ৰচিদ ঘৰ নং : ১৩৯ বয়স : 30 লিঙ্গ : পুৰুষ	DCS0290056 ফটো উপলব্ধ
748 নাম : মমতা বেগম স্বামীৰ নাম: ইছলাম উদ্দিন ঘৰ নং : ১৩৯ বয়স : 28 লিঙ্গ : মহিলা	DCS0290346 ফটো উপলব্ধ	749 নাম : কমৰুল ইছলাম পিতাৰ নাম: আব্দুল ৰশিদ ঘৰ নং : ১৩৯ বয়স : 23 লিঙ্গ : পুৰুষ	DCS1613819 ফটো উপলব্ধ	750 নাম : মোইজুন নেচা স্বামীৰ নাম: চোনাহৰ আলী ঘৰ নং : ১৪০ বয়স : 67 লিঙ্গ : মহিলা	DCS5039667 ফটো উপলব্ধ



751 নাম : আব্দুল জলিল পিতাৰ নাম: চোনাহৰ আলী ঘৰ নং : 180 বয়স : 36 লিঙ্গ : পুৰুষ	DCS5039678 ফটো উপলব্ধ	E 752 নাম : মমতাজ বেগম স্বামীৰ নাম: আব্দুল জলিল ঘৰ নং : 180 বয়স : 34 লিঙ্গ : মহিলা	DCS5041850 ফটো উপলব্ধ	753 নাম : আব্দুল মন্না পিতাৰ নাম: ইয়াকুব আলী ঘৰ নং : 182 বয়স : 60 লিঙ্গ : পুৰুষ	DCS5039703 ফটো উপলব্ধ
754 নাম : আকলিমা বেগম স্বামীৰ নাম: আব্দুল মন্না ঘৰ নং : 182 বয়স : 54 লিঙ্গ : মহিলা	DCS5039714 ফটো উপলব্ধ	755 নাম : সেলিম উদ্দিন পিতাৰ নাম: আব্দুল মন্না ঘৰ নং : 182 বয়স : 34 লিঙ্গ : পুৰুষ	DCS5039725 ফটো উপলব্ধ	756 নাম : কলিম উদ্দিন পিতাৰ নাম: আব্দুল মন্না ঘৰ নং : 182 বয়স : 28 লিঙ্গ : পুৰুষ	DCS0292516 ফটো উপলব্ধ
757 নাম : বদৰ উদ্দিন পিতাৰ নাম: আব্দুল মন্না ঘৰ নং : 182 বয়স : 25 লিঙ্গ : পুৰুষ	DCS0666446 ফটো উপলব্ধ	758 নাম : আফছাৰা বেগম স্বামীৰ নাম: কলিম উদ্দিন ঘৰ নং : 182 বয়স : 25 লিঙ্গ : মহিলা	DCS0666602 ফটো উপলব্ধ	759 নাম : ফাতিমা বেগম স্বামীৰ নাম: বদৰ উদ্দিন ঘৰ নং : 182 বয়স : 22 লিঙ্গ : মহিলা	DCS1696699 ফটো উপলব্ধ
760 নাম : আব্দুল খালেক পিতাৰ নাম: ইয়াকুব আলী ঘৰ নং : 183 বয়স : 52 লিঙ্গ : পুৰুষ	DCS5039736 ফটো উপলব্ধ	761 নাম : আকলিমা বেগম স্বামীৰ নাম: আব্দুল খালেক ঘৰ নং : 183 বয়স : 42 লিঙ্গ : মহিলা	DCS5039747 ফটো উপলব্ধ	762 নাম : জমিৰ উদ্দিন পিতাৰ নাম: আব্দুল খালেক ঘৰ নং : 183 বয়স : 32 লিঙ্গ : পুৰুষ	DCS2058460 ফটো উপলব্ধ
763 নাম : ফৰিজ উদ্দিন পিতাৰ নাম: আব্দুল খালেক ঘৰ নং : 183 বয়স : 31 লিঙ্গ : পুৰুষ	DCS2058459 ফটো উপলব্ধ	764 নাম : আলম উদ্দিন পিতাৰ নাম: আব্দুল খালেক ঘৰ নং : 183 বয়স : 22 লিঙ্গ : পুৰুষ	DCS2002731 ফটো উপলব্ধ	765 নাম : হাবুন ৰচিদ পিতাৰ নাম: ইয়াকুব আলী ঘৰ নং : 188 বয়স : 42 লিঙ্গ : পুৰুষ	DCS5039758 ফটো উপলব্ধ
766 নাম : গুলেৰন নেছা স্বামীৰ নাম: হাবুন ৰচিদ ঘৰ নং : 188 বয়স : 37 লিঙ্গ : মহিলা	DCS5039769 ফটো উপলব্ধ	767 নাম : বিজৱান আহমেদ পিতাৰ নাম: হাবুন ৰশিদ ঘৰ নং : 188 বয়স : 23 লিঙ্গ : পুৰুষ	DCS2004521 ফটো উপলব্ধ	768 নাম : ময়জুল হুছেইন পিতাৰ নাম: ৰচমান আলী ঘৰ নং : 185 বয়স : 57 লিঙ্গ : পুৰুষ	DCS5039770 ফটো উপলব্ধ
769 নাম : মায়াবন নেছা স্বামীৰ নাম: ময়জুল হুছেইন ঘৰ নং : 185 বয়স : 50 লিঙ্গ : মহিলা	DCS5039781 ফটো উপলব্ধ	770 নাম : আমিৰ উদ্দিন পিতাৰ নাম: মইজুল হুছেইন ঘৰ নং : 185 বয়স : 36 লিঙ্গ : পুৰুষ	DCS5039792 ফটো উপলব্ধ	771 নাম : ইমৰানা বেগম স্বামীৰ নাম: আমিৰ উদ্দিন ঘৰ নং : 185 বয়স : 30 লিঙ্গ : মহিলা	DCS0051508 ফটো উপলব্ধ
772 নাম : ছায়ৰা খাতুন স্বামীৰ নাম: দিলোৱাৰ হুছেইন ঘৰ নং : 145 বয়স : 26 লিঙ্গ : মহিলা	DCS0445510 ফটো উপলব্ধ	773 নাম : আনোৱাৰ হুছেইন পিতাৰ নাম: মইজুল হুছেইন ঘৰ নং : 145 বয়স : 21 লিঙ্গ : পুৰুষ	DCS6272603 ফটো উপলব্ধ	E 774 নাম : আফতুৰা বিবি স্বামীৰ নাম: উচমান আলী ঘৰ নং : 186 বয়স : 97 লিঙ্গ : মহিলা	DCS5039827 ফটো উপলব্ধ
775 নাম : ছমিৰন নেছা স্বামীৰ নাম: আকমল হুছেইন ঘৰ নং : 186 বয়স : 57 লিঙ্গ : মহিলা	DCS5039816 ফটো উপলব্ধ	776 নাম : হাচুন বিবি স্বামীৰ নাম: কামাল উদ্দিন ঘৰ নং : 189 বয়স : 67 লিঙ্গ : মহিলা	DCS5039838 ফটো উপলব্ধ	777 নাম : চুকুৰ আলী পিতাৰ নাম: কামাল উদ্দিন ঘৰ নং : 189 বয়স : 36 লিঙ্গ : পুৰুষ	DCS5039849 ফটো উপলব্ধ
# 778 নাম : আয়াবন নেছা স্বামীৰ নাম: চুকুৰ আলী ঘৰ নং : 189 বয়স : 34 লিঙ্গ : মহিলা	DCS5039872 ফটো উপলব্ধ	779 নাম : আব্দুল আলী পিতাৰ নাম: কামাল উদ্দিন ঘৰ নং : 189 বয়স : 32 লিঙ্গ : পুৰুষ	DCS5041521 ফটো উপলব্ধ	780 নাম : মনোৱাৰা বেগম স্বামীৰ নাম: আব্দুল আলী ঘৰ নং : 189 বয়স : 32 লিঙ্গ : মহিলা	DCS2058620 ফটো উপলব্ধ



781 নাম : চিৰাজ উদ্দিন পিতাৰ নাম: ইয়াচিন আলী ঘৰ নং : 18৮ বয়স : 67 লিঙ্গ : পুৰুষ	DCS5039883 ফটো উপলব্ধ	782 নাম : বুচনা বেগম স্বামীৰ নাম: চিৰাজ উদ্দিন ঘৰ নং : 18৮ বয়স : 52 লিঙ্গ : মহিলা	DCS5039894 ফটো উপলব্ধ	R 783 নাম : তছলিমা বেগম স্বামীৰ নাম: সুবুজ আলী ঘৰ নং : 18৮ বয়স : 34 লিঙ্গ : মহিলা	DCS0053975 ফটো উপলব্ধ
784 নাম : সেকৰুল আলম পিতাৰ নাম: চিৰাজ উদ্দিন ঘৰ নং : 148 বয়স : 23 লিঙ্গ : পুৰুষ	DUU0073411 ফটো উপলব্ধ	785 নাম : মায়াবুন নেছা স্বামীৰ নাম: বইচ আলী ঘৰ নং : 18৯ বয়স : 65 লিঙ্গ : মহিলা	DCS5039907 ফটো উপলব্ধ	786 নাম : আব্দুল হান্নান পিতাৰ নাম: সুবুজ আলী ঘৰ নং : 18৯ বয়স : 47 লিঙ্গ : পুৰুষ	DCS6939624 ফটো উপলব্ধ
# 787 নাম : মহাম্মদ আলিম উদ্দিন পিতাৰ নাম: বইচ আলী ঘৰ নং : 18৯ বয়স : 40 লিঙ্গ : পুৰুষ	DCS5039918 ফটো উপলব্ধ	788 নাম : নাজিম উদ্দিন পিতাৰ নাম: বইচ আলী ঘৰ নং : 18৯ বয়স : 36 লিঙ্গ : মহিলা	DCS5039930 ফটো উপলব্ধ	789 নাম : চুলতানা বেগম স্বামীৰ নাম: আব্দুল হান্নান ঘৰ নং : 18৯ বয়স : 33 লিঙ্গ : মহিলা	DCS0020396 ফটো উপলব্ধ
790 নাম : হাচিনা বেগম স্বামীৰ নাম: আলী হুছেন ঘৰ নং : 18৯ বয়স : 30 লিঙ্গ : মহিলা	DCS0055376 ফটো উপলব্ধ	791 নাম : আফচানা বেগম স্বামীৰ নাম: আলিম উদ্দিন ঘৰ নং : 18৯ বয়স : 26 লিঙ্গ : মহিলা	DCS0369710 ফটো উপলব্ধ	792 নাম : ফৰহানা বেগম স্বামীৰ নাম: নাজিম উদ্দিন ঘৰ নং : 18৯ বয়স : 25 লিঙ্গ : মহিলা	DCS1801281 ফটো উপলব্ধ
793 নাম : চান্দাম আলি পিতাৰ নাম: ফাইজ আলি ঘৰ নং : 18৯ বয়স : 22 লিঙ্গ : পুৰুষ	DUU0042150 ফটো উপলব্ধ	794 নাম : মকবুল আলী পিতাৰ নাম: কামাল উদ্দিন ঘৰ নং : 150 বয়স : 37 লিঙ্গ : পুৰুষ	DCS5039861 ফটো উপলব্ধ	795 নাম : বাবিয়া খাতুন স্বামীৰ নাম: মকবুল আলী ঘৰ নং : 1৫০ বয়স : 30 লিঙ্গ : মহিলা	DCS2058642 ফটো উপলব্ধ
796 নাম : নূৰ খাতুন পিতাৰ নাম: দিনউল ইছলাম ঘৰ নং : 1৫1 বয়স : 57 লিঙ্গ : পুৰুষ	DCS5039963 ফটো উপলব্ধ	797 নাম : ফকৰুল ইছলাম পিতাৰ নাম: ফকৰুল ইছলাম ঘৰ নং : 1৫1 বয়স : 37 লিঙ্গ : পুৰুষ	DCS6293872 ফটো উপলব্ধ	798 নাম : আলিম উদ্দিন পিতাৰ নাম: আব্দুল গনি ঘৰ নং : 1৫1 বয়স : 36 লিঙ্গ : পুৰুষ	DCS2058391 ফটো উপলব্ধ
799 নাম : আলী ইসলাম পিতাৰ নাম: দিনউল ইছলাম ঘৰ নং : 1৫1 বয়স : 33 লিঙ্গ : পুৰুষ	DCS5041645 ফটো উপলব্ধ	800 নাম : সাহিদা বেগম স্বামীৰ নাম: আলী ইছলাম ঘৰ নং : 1৫1 বয়স : 32 লিঙ্গ : মহিলা	DCS0058297 ফটো উপলব্ধ	801 নাম : ছীৰিন খাতুন স্বামীৰ নাম: আলিম উদ্দিন ঘৰ নং : 1৫1 বয়স : 31 লিঙ্গ : মহিলা	DCS2058608 ফটো উপলব্ধ
802 নাম : ছাকৰিন খাতুন পিতাৰ নাম: দিনউল ইছলাম ঘৰ নং : 1৫1 বয়স : 30 লিঙ্গ : মহিলা	DCS0058529 ফটো উপলব্ধ	803 নাম : অমিনা বেগম স্বামীৰ নাম: ময়ব আলী ঘৰ নং : 1৫৩ বয়স : 72 লিঙ্গ : মহিলা	DCS5040006 ফটো উপলব্ধ	804 নাম : বত্না বেগম স্বামীৰ নাম: আনোৱাৰ হোছেইন ঘৰ নং : 1৫৩ বয়স : 41 লিঙ্গ : মহিলা	DCS9736667 ফটো উপলব্ধ
805 নাম : ফাতিমা খাতুন পিতাৰ নাম: ময়ব আলী ঘৰ নং : 1৫৩ বয়স : 34 লিঙ্গ : মহিলা	DCS5041634 ফটো উপলব্ধ	806 নাম : নিজাম উদ্দিন পিতাৰ নাম: ময়ব আলী ঘৰ নং : 1৫৩ বয়স : 33 লিঙ্গ : পুৰুষ	DCS5040039 ফটো উপলব্ধ	807 নাম : আনোৱাৰ হুছেন পিতাৰ নাম: উচমান আলী ঘৰ নং : 1৫৩ বয়স : 28 লিঙ্গ : পুৰুষ	DCS0060756 ফটো উপলব্ধ
# 808 নাম : ফাৰমিন নেছা পিতাৰ নাম: এলাশ আলী ঘৰ নং : 153 বয়স : 27 লিঙ্গ : মহিলা	DCS0456467 ফটো উপলব্ধ	809 নাম : আব্দুল ছালাম পিতাৰ নাম: মকৰম আলী ঘৰ নং : 1৫8 বয়স : 47 লিঙ্গ : পুৰুষ	DCS5040095 ফটো উপলব্ধ	810 নাম : আবু কালাম পিতাৰ নাম: মকৰম আলী ঘৰ নং : 1৫8 বয়স : 42 লিঙ্গ : পুৰুষ	DCS5040062 ফটো উপলব্ধ



811 নাম : নেহাৰুন নেছা স্বামীৰ নাম : আবু কালাম ঘৰ নং : ১৫৪ বয়স : 37 লিঙ্গ : মহিলা	DCS5040073 ফটো উপলব্ধ	812 নাম : আব্দুল হক পিতাৰ নাম : মক্ৰম আলী ঘৰ নং : ১৫৪ বয়স : 35 লিঙ্গ : পুৰুষ	DCS5040040 ফটো উপলব্ধ	813 নাম : ছাইদুল আলম পিতাৰ নাম : আব্দুল ছালাম ঘৰ নং : ১৫৪ বয়স : 29 লিঙ্গ : পুৰুষ	DCS0613935 ফটো উপলব্ধ
814 নাম : বেগমিনা বেগম স্বামীৰ নাম : আব্দুল হক ঘৰ নং : ১৫৪ বয়স : 26 লিঙ্গ : মহিলা	DCS0538892 ফটো উপলব্ধ	815 নাম : মমতা খাতুন স্বামীৰ নাম : আব্দুল ছালাম ঘৰ নং : ১৫৪ বয়স : 25 লিঙ্গ : মহিলা	DCS0572354 ফটো উপলব্ধ	816 নাম : আহমা বেগম বড়ুইয়া স্বামীৰ নাম : সাইদুল আলম ঘৰ নং : ১৫৪ বয়স : 25 লিঙ্গ : মহিলা	DCS1984020 ফটো উপলব্ধ
817 নাম : মন্নাফ আলী পিতাৰ নাম : আজিত আলী ঘৰ নং : ১৫৫ বয়স : 72 লিঙ্গ : পুৰুষ	DCS5040119 ফটো উপলব্ধ	818 নাম : চান বান স্বামীৰ নাম : মন্নাফ আলী ঘৰ নং : ১৫৫ বয়স : 60 লিঙ্গ : মহিলা	DCS5040120 ফটো উপলব্ধ	E 819 নাম : মমতাৰা বেগম পিতাৰ নাম : আজিত আলী ঘৰ নং : ১৫৫ বয়স : 27 লিঙ্গ : মহিলা	DCS0301838 ফটো উপলব্ধ
820 নাম : খালেদা বেগম স্বামীৰ নাম : হাছিব আলী ঘৰ নং : 155 বয়স : 24 লিঙ্গ : মহিলা	DCS6302145 ফটো উপলব্ধ	# 821 নাম : মনৰ আলী পিতাৰ নাম : মন্নাফ আলী ঘৰ নং : 155 বয়স : 26 লিঙ্গ : পুৰুষ	DCS6296107 ফটো উপলব্ধ	822 নাম : আইবুৰ বহমান পিতাৰ নাম : তাজ উদ্দিন ঘৰ নং : ১৫৫ বয়স : 23 লিঙ্গ : পুৰুষ	DCS2005718 ফটো উপলব্ধ
823 নাম : জাকিৰ হুছেন পিতাৰ নাম : জামাল উদ্দিন বৰভূঞা ঘৰ নং : ১৫৬ বয়স : 43 লিঙ্গ : পুৰুষ	DCS0063206 ফটো উপলব্ধ	824 নাম : চেলিমা খাতুন স্বামীৰ নাম : জাকিৰ হুছেন ঘৰ নং : ১৫৬ বয়স : 35 লিঙ্গ : মহিলা	DCS0059345 ফটো উপলব্ধ	825 নাম : চামিন হুছেইন পিতাৰ নাম : জাকিৰ হুছেইন ঘৰ নং : 156 বয়স : 20 লিঙ্গ : পুৰুষ	DUU0087403 ফটো উপলব্ধ
826 নাম : আব্দুল জলিল পিতাৰ নাম : মন্নাফ আলী ঘৰ নং : ১৫৭ বয়স : 52 লিঙ্গ : পুৰুষ	DCS5040186 ফটো উপলব্ধ	827 নাম : পিয়াৰুন নেছা স্বামীৰ নাম : আব্দুল জলিল ঘৰ নং : ১৫৭ বয়স : 40 লিঙ্গ : মহিলা	DCS5040197 ফটো উপলব্ধ	828 নাম : ছেলিমা বেগম স্বামীৰ নাম : আব্দুল জলিল ঘৰ নং : ১৫৭ বয়স : 36 লিঙ্গ : মহিলা	DCS5040200 ফটো উপলব্ধ
829 নাম : সুৰজ আলী পিতাৰ নাম : হাশমত আলী ঘৰ নং : ১৫৭ বয়স : 32 লিঙ্গ : পুৰুষ	DCS0064006 ফটো উপলব্ধ	830 নাম : চান্দ আলী পিতাৰ নাম : হাশমত আলী ঘৰ নং : ১৫৭ বয়স : 31 লিঙ্গ : পুৰুষ	DCS0064147 ফটো উপলব্ধ	831 নাম : আফিয়া বেগম স্বামীৰ নাম : চান্দ আলী ঘৰ নং : ১৫৭ বয়স : 29 লিঙ্গ : মহিলা	DCS0302976 ফটো উপলব্ধ
832 নাম : বিলাল উদ্দিন পিতাৰ নাম : আব্দুল জলিল ঘৰ নং : ১৫৭ বয়স : 24 লিঙ্গ : পুৰুষ	DCS0532507 ফটো উপলব্ধ	833 নাম : চুহাৰা খাতুন পিতাৰ নাম : আব্দুল জলিল ঘৰ নং : 157 বয়স : 20 লিঙ্গ : মহিলা	DUU0224675 ফটো উপলব্ধ	834 নাম : ইদ্রিছ আলী পিতাৰ নাম : মচুৰ আলী ঘৰ নং : ১৫৮ বয়স : 51 লিঙ্গ : পুৰুষ	DCS5040211 ফটো উপলব্ধ
835 নাম : বুচনা বেগম স্বামীৰ নাম : ইদ্রিছ আলী ঘৰ নং : ১৫৮ বয়স : 41 লিঙ্গ : মহিলা	DCS5040222 ফটো উপলব্ধ	836 নাম : জয়নাল আবেদিন পিতাৰ নাম : ইদ্রিছ আলী ঘৰ নং : ১৫৮ বয়স : 28 লিঙ্গ : পুৰুষ	DCS0065649 ফটো উপলব্ধ	837 নাম : মো বেহান আবেদিন পিতাৰ নাম : মো ইদ্রিছ আলী ঘৰ নং : ১৫৮ বয়স : 26 লিঙ্গ : পুৰুষ	DCS0608315 ফটো উপলব্ধ
838 নাম : বুমান আহমেদ পিতাৰ নাম : মচুৰ আলী ঘৰ নং : ১৫৯ বয়স : 43 লিঙ্গ : পুৰুষ	DCS5040233 ফটো উপলব্ধ	839 নাম : দিলোৱাৰা বেগম স্বামীৰ নাম : বুমান আহমেদ ঘৰ নং : ১৫৯ বয়স : 40 লিঙ্গ : মহিলা	DCS5040244 ফটো উপলব্ধ	840 নাম : মাৰজান আলম পিতাৰ নাম : বুমান আহমেদ ঘৰ নং : 159 বয়স : 26 লিঙ্গ : পুৰুষ	DCS6292429 ফটো উপলব্ধ



841 নাম : আব্দুল মতিন পিতাৰ নাম: মচুৰ আলী ঘৰ নং : ১৬০ বয়স : 49 লিঙ্গ : পুৰুষ	DCS5040255 ফটো উপলব্ধ	842 নাম : ফাতৰুন নেছা স্বামীৰ নাম: আব্দুল মতিন ঘৰ নং : ১৬০ বয়স : 44 লিঙ্গ : মহিলা	DCS5040266 ফটো উপলব্ধ	843 নাম : দিলোৱাৰা বেগম পিতাৰ নাম: আব্দুল মতিন ঘৰ নং : ১৬০ বয়স : 31 লিঙ্গ : মহিলা	DCS0369785 ফটো উপলব্ধ
844 নাম : বিলাল উদ্দিন পিতাৰ নাম: আব্দুল মতিন ঘৰ নং : ১৬০ বয়স : 30 লিঙ্গ : পুৰুষ	DCS0068536 ফটো উপলব্ধ	845 নাম : জলাল উদ্দিন পিতাৰ নাম: আব্দুল মতিন ঘৰ নং : ১৬০ বয়স : 26 লিঙ্গ : পুৰুষ	DCS0369702 ফটো উপলব্ধ	846 নাম : ফাতৰুন নেছা স্বামীৰ নাম: আকলিছ আলী ঘৰ নং : ১৬১ বয়স : 61 লিঙ্গ : মহিলা	DCS5040288 ফটো উপলব্ধ
847 নাম : নিজাম উদ্দিন পিতাৰ নাম: আকলিছ আলী ঘৰ নং : ১৬১ বয়স : 37 লিঙ্গ : পুৰুষ	DCS5040313 ফটো উপলব্ধ	848 নাম : বহিমা বেগম স্বামীৰ নাম: নিজাম উদ্দিন ঘৰ নং : ১৬১ বয়স : 36 লিঙ্গ : মহিলা	DCS2058675 ফটো উপলব্ধ	849 নাম : ইনাম উদ্দিন পিতাৰ নাম: আকলিছ আলী ঘৰ নং : ১৬১ বয়স : 36 লিঙ্গ : পুৰুষ	DCS5040302 ফটো উপলব্ধ
850 নাম : ইমৰানা ইয়াছমিন বড়ুইয়া স্বামীৰ নাম: ইনাম উদ্দিন ঘৰ নং : ১৬১ বয়স : 34 লিঙ্গ : মহিলা	DCS2058595 ফটো উপলব্ধ	851 নাম : তাজ উদ্দিন পিতাৰ নাম: আকলিছ আলী ঘৰ নং : ১৬১ বয়স : 32 লিঙ্গ : পুৰুষ	DCS2058448 ফটো উপলব্ধ	852 নাম : সাইনা বেগম পিতাৰ নাম: জলাল উদ্দিন লক্ষৰ ঘৰ নং : 161 বয়স : 27 লিঙ্গ : মহিলা	DCS1479492 ফটো উপলব্ধ
853 নাম : চিদ্দিক আলী পিতাৰ নাম: আব্দুল ছমেদ ঘৰ নং : ১৬২ বয়স : 62 লিঙ্গ : পুৰুষ	DCS5040335 ফটো উপলব্ধ	854 নাম : নূৰজাহান বেগম স্বামীৰ নাম: চিদ্দিক আলী ঘৰ নং : ১৬২ বয়স : 60 লিঙ্গ : মহিলা	DCS5040346 ফটো উপলব্ধ	855 নাম : কুদ্দুছ আলী পিতাৰ নাম: ছিদ্দিক আলী ঘৰ নং : ১৬২ বয়স : 38 লিঙ্গ : পুৰুষ	DCS5040324 ফটো উপলব্ধ
856 নাম : আছমা বেগম স্বামীৰ নাম: কুদ্দুছ আলী ঘৰ নং : 162 বয়স : 35 লিঙ্গ : মহিলা	DCS5042091 ফটো উপলব্ধ	857 নাম : ইকৰাম হুছেইন পিতাৰ নাম: চিদ্দিক আলী ঘৰ নং : 162 বয়স : 23 লিঙ্গ : পুৰুষ	DCS1364132 ফটো উপলব্ধ	858 নাম : এনামুল ইছলাম পিতাৰ নাম: ইব্রাহিম আলী ঘৰ নং : 162ক বয়স : 21 লিঙ্গ : পুৰুষ	DCS6297329 ফটো উপলব্ধ
859 নাম : এনামুল ইছলাম পিতাৰ নাম: ইব্রাহিম আলী ঘৰ নং : ১৬২ ক বয়স : 21 লিঙ্গ : পুৰুষ	DCS6299770 ফটো উপলব্ধ	860 নাম : ইব্রাহিম আলী পিতাৰ নাম: আব্দুল ছমেদ ঘৰ নং : ১৬২ক বয়স : 52 লিঙ্গ : পুৰুষ	DCS5840493 ফটো উপলব্ধ	861 নাম : আমিনা বেগম স্বামীৰ নাম: ইব্রাহিম আলী ঘৰ নং : ১৬২ক বয়স : 49 লিঙ্গ : মহিলা	DCS5840506 ফটো উপলব্ধ
#2 862 নাম : ইছমাইল আলী পিতাৰ নাম: আব্দুল ছমেদ ঘৰ নং : ১৬৩ বয়স : 49 লিঙ্গ : পুৰুষ	DCS5040368 ফটো উপলব্ধ	#2 863 নাম : আমিনা বেগম স্বামীৰ নাম: ইছমাইল আলী ঘৰ নং : ১৬৩ বয়স : 42 লিঙ্গ : মহিলা	DCS5040379 ফটো উপলব্ধ	864 নাম : ওৱাচিম আক্ৰাম পিতাৰ নাম: ইছমাইল আলী ঘৰ নং : ১৬৩ বয়স : 31 লিঙ্গ : পুৰুষ	DCS5041918 ফটো উপলব্ধ
865 নাম : জয়নাল আবদিন পিতাৰ নাম: ইছমাইল আলী ঘৰ নং : ১৬৩ বয়স : 24 লিঙ্গ : পুৰুষ	DCS0507921 ফটো উপলব্ধ	866 নাম : তবিৰুন নেছা স্বামীৰ নাম: নাজিম উদ্দিন ঘৰ নং : ১৬৪ বয়স : 55 লিঙ্গ : মহিলা	DCS5040404 ফটো উপলব্ধ	867 নাম : বুকীয়া বেগম পিতাৰ নাম: নাজিম উদ্দিন ঘৰ নং : ১৬৪ বয়স : 29 লিঙ্গ : মহিলা	DCS0629824 ফটো উপলব্ধ
868 নাম : বুকীয়া বেগম স্বামীৰ নাম: লুতফুৰ ৰহমান ঘৰ নং : ১৬৫ বয়স : 52 লিঙ্গ : মহিলা	DCS5040437 ফটো উপলব্ধ	869 নাম : ছাহিদ আহমেদ মজুমদাৰ পিতাৰ নাম: লুতফুৰ ৰহমান মজুমদাৰ ঘৰ নং : ১৬৫ বয়স : 32 লিঙ্গ : পুৰুষ	DCS5040448 ফটো উপলব্ধ	870 নাম : বিজৱানা বেগম স্বামীৰ নাম: ছাহিদ আহমেদ মজুমদাৰ ঘৰ নং : ১৬৫ বয়স : 27 লিঙ্গ : মহিলা	DCS0309195 ফটো উপলব্ধ



871	DCS0534990	ফটো উপলব্ধ	872	DCS0309187	ফটো উপলব্ধ	873	DCS0584151	ফটো উপলব্ধ
নাম : মহাম্মদ জনাইদ আহমেদ পিতাৰ নাম: লুতফুৰ বহমান ঘৰ নং : ১৬৫ বয়স : 27 লিঙ্গ : পুৰুষ			নাম : মহাম্মদ বশিদ আহমেদ পিতাৰ নাম: লুতফুৰ বহমান ঘৰ নং : ১৬৫ বয়স : 27 লিঙ্গ : পুৰুষ			নাম : জুব্বেৰ আহমেদ পিতাৰ নাম: লুতফুৰ বহমান ঘৰ নং : ১৬৫ বয়স : 25 লিঙ্গ : পুৰুষ		
874	DCS5040459	ফটো উপলব্ধ	875	DCS5040460	ফটো উপলব্ধ	876	DCS5041429	ফটো উপলব্ধ
নাম : আব্দুল জলিল পিতাৰ নাম: ছমৰ আলী ঘৰ নং : ১৬৬ বয়স : 45 লিঙ্গ : পুৰুষ			নাম : হাজোৰা বেগম স্বামীৰ নাম: আব্দুল জলিল ঘৰ নং : ১৬৬ বয়স : 40 লিঙ্গ : মহিলা			নাম : ইকৰাম হুছেন মাতৃৰ নাম: হাজোৰা বেগম ঘৰ নং : ১৬৬ বয়স : 32 লিঙ্গ : পুৰুষ		
877	DCS1507631	ফটো উপলব্ধ	878	DCS0060996	ফটো উপলব্ধ	879	DCS0057935	ফটো উপলব্ধ
নাম : মিৰজানা বেগম পিতাৰ নাম: আব্দুল জলিল ঘৰ নং : ১৬৬ বয়স : 23 লিঙ্গ : মহিলা			নাম : হাচেন আলী পিতাৰ নাম: নবুল হক ঘৰ নং : ১৬৭ বয়স : 44 লিঙ্গ : পুৰুষ			নাম : মমতাজ বেগম স্বামীৰ নাম: হাচেন আলী ঘৰ নং : ১৬৭ বয়স : 37 লিঙ্গ : মহিলা		
880	DCS1842616	ফটো উপলব্ধ	881	DCS5040493	ফটো উপলব্ধ	882	DCS5040517	ফটো উপলব্ধ
নাম : মফিজুল হক পিতাৰ নাম: হাচেন আলী ঘৰ নং : ১৬৭ বয়স : 23 লিঙ্গ : পুৰুষ			নাম : আক্কাচ আলী পিতাৰ নাম: মাতাব আলী ঘৰ নং : ১৬৮ বয়স : 67 লিঙ্গ : পুৰুষ			নাম : বাবিয়া বেগম পিতাৰ নাম: আক্কাচ আলী ঘৰ নং : ১৬৮ বয়স : 42 লিঙ্গ : মহিলা		
883	DCS1363795	ফটো উপলব্ধ	884	DCS5041758	ফটো উপলব্ধ	885	DCS1364074	ফটো উপলব্ধ
নাম : ছফিয়া খাতুন পিতাৰ নাম: আক্কাচ আলী ঘৰ নং : 168 বয়স : 38 লিঙ্গ : মহিলা			নাম : আলী হুছেইন পিতাৰ নাম: আক্কাচ আলী ঘৰ নং : ১৬৮ বয়স : 33 লিঙ্গ : পুৰুষ			নাম : শ্বৰিফা বেগম স্বামীৰ নাম: আক্কাচ আলী ঘৰ নং : 168 বয়স : 33 লিঙ্গ : মহিলা		
886	DCS1364033	ফটো উপলব্ধ	887	DCS5040539	ফটো উপলব্ধ	888	DCS2058506	ফটো উপলব্ধ
নাম : মুফিদা বেগম পিতাৰ নাম: আক্কাচ আলী ঘৰ নং : 168 বয়স : 23 লিঙ্গ : মহিলা			নাম : বহিমা বেগম স্বামীৰ নাম: আচমত আলী ঘৰ নং : ১৬৯ বয়স : 50 লিঙ্গ : মহিলা			নাম : আব্দুল বহিম পিতাৰ নাম: আচমত আলী ঘৰ নং : 169 বয়স : 30 লিঙ্গ : পুৰুষ		
# 889	DCS0312447	ফটো উপলব্ধ	890	DCS1513605	ফটো উপলব্ধ	891	DCS1373554	ফটো উপলব্ধ
নাম : ছাবিনা ইয়াছমিন স্বামীৰ নাম: আব্দুল বহিম ঘৰ নং : 169 বয়স : 27 লিঙ্গ : মহিলা			নাম : ইয়াছমিনা বেগম স্বামীৰ নাম: তাজ উদ্দিন ঘৰ নং : 169 বয়স : 25 লিঙ্গ : মহিলা			নাম : তাজ উদ্দিন পিতাৰ নাম: আচমত আলী ঘৰ নং : 169 বয়স : 24 লিঙ্গ : পুৰুষ		
892	DCS1840131	ফটো উপলব্ধ	893	DCS5040551	ফটো উপলব্ধ	894	DCS5040562	ফটো উপলব্ধ
নাম : ইকবাল হুছেইন পিতাৰ নাম: আচমত আলী ঘৰ নং : ১৬৯ বয়স : 22 লিঙ্গ : পুৰুষ			নাম : বেজিয়া খাতুন স্বামীৰ নাম: ছিৰাজ আলী ঘৰ নং : ১৭০ বয়স : 57 লিঙ্গ : মহিলা			নাম : হামিদা খাতুন স্বামীৰ নাম: ছিৰাজ আলী ঘৰ নং : ১৭০ বয়স : 54 লিঙ্গ : মহিলা		
895	DCS0551051	ফটো উপলব্ধ	896	DCS5040573	ফটো উপলব্ধ	S2 897	BMX0286401	ফটো উপলব্ধ
নাম : বশিদা বেগম পিতাৰ নাম: ছিৰাজ আলী ঘৰ নং : ১৭০ বয়স : 28 লিঙ্গ : মহিলা			নাম : হজৰত আলী পিতাৰ নাম: ছিৰাজ আলী ঘৰ নং : ১৭১ বয়স : 49 লিঙ্গ : পুৰুষ			নাম : কুলচুমা বেগম স্বামীৰ নাম: হজৰত আলী ঘৰ নং : ১৭০ বয়স : 35 লিঙ্গ : মহিলা		
898	DCS1632256	ফটো উপলব্ধ	899	DCS5041725	ফটো উপলব্ধ	900	DCS5040595	ফটো উপলব্ধ
নাম : মিৰাজুল ইছলাম পিতাৰ নাম: হজৰত আলী ঘৰ নং : ১৭১ বয়স : 23 লিঙ্গ : পুৰুষ			নাম : শ্বাজাহান আলী পিতাৰ নাম: হজৰত আলী ঘৰ নং : ১৭১ বয়স : 35 লিঙ্গ : পুৰুষ			নাম : হামিদ আলী পিতাৰ নাম: ছিৰাজ আলী ঘৰ নং : ১৭২ বয়স : 42 লিঙ্গ : পুৰুষ		



901 নাম : বেজিয়া খাতুন স্বামীৰ নাম : হামিদ আলী ঘৰ নং : ১৭২ বয়স : 40 লিঙ্গ : মহিলা	DCS5040608 ফটো উপলব্ধ	902 নাম : মইন উদ্দিন শ্বেখ পিতাৰ নাম : হামিদ আলী ঘৰ নং : ১৭২ বয়স : 25 লিঙ্গ : পুৰুষ	DCS0530931 ফটো উপলব্ধ	903 নাম : অম্পিডা বেগম স্বামীৰ নাম : মইন উদ্দিন শ্বেখ ঘৰ নং : ১৭২ বয়স : 22 লিঙ্গ : মহিলা	DCS1857846 ফটো উপলব্ধ
904 নাম : গিয়াছ উদ্দিন পিতাৰ নাম : হামিদ আলী ঘৰ নং : 172 বয়স : 21 লিঙ্গ : পুৰুষ	DUU0068148 ফটো উপলব্ধ	905 নাম : ইউনুচ আলী পিতাৰ নাম : চিৰাজ আলী ঘৰ নং : ১৭৩ বয়স : 45 লিঙ্গ : পুৰুষ	DCS5040619 ফটো উপলব্ধ	906 নাম : গুল নেহাৰ স্বামীৰ নাম : ইউনুচ আলী ঘৰ নং : ১৭৩ বয়স : 39 লিঙ্গ : মহিলা	DCS5040620 ফটো উপলব্ধ
907 নাম : ইছমাইল আলী পিতাৰ নাম : চিৰাজ আলী ঘৰ নং : ১৭৪ বয়স : 45 লিঙ্গ : পুৰুষ	DCS5040631 ফটো উপলব্ধ	908 নাম : নাজিমা বেগম স্বামীৰ নাম : ইছমাইল আলী ঘৰ নং : ১৭৪ বয়স : 40 লিঙ্গ : মহিলা	DCS5040642 ফটো উপলব্ধ	909 নাম : ইব্রাহিম আলী পিতাৰ নাম : ইছমাইল আলী ঘৰ নং : 174 বয়স : 20 লিঙ্গ : পুৰুষ	DUU0220160 ফটো উপলব্ধ
E 910 নাম : আব্দুল গফুৰ পিতাৰ নাম : জৈনুদ্দিন চেখ ঘৰ নং : ১৭৫ বয়স : 82 লিঙ্গ : পুৰুষ	DCS5040653 ফটো উপলব্ধ	911 নাম : কুটিফুল নেছা স্বামীৰ নাম : আব্দুল গফুৰ ঘৰ নং : ১৭৫ বয়স : 67 লিঙ্গ : মহিলা	DCS5040664 ফটো উপলব্ধ	912 নাম : মুছলিমা বেগম স্বামীৰ নাম : আব্দুল মল্লান ঘৰ নং : ১৭৫ বয়স : 32 লিঙ্গ : মহিলা	DCS0168070 ফটো উপলব্ধ
913 নাম : মিনাৰা বেগম পিতাৰ নাম : আব্দুল গফুৰ ঘৰ নং : ১৭৫ বয়স : 27 লিঙ্গ : মহিলা	DCS0369793 ফটো উপলব্ধ	914 নাম : বিনা বেগম পিতাৰ নাম : আব্দুল গফুৰ ঘৰ নং : ১৭৫ বয়স : 26 লিঙ্গ : মহিলা	DCS0687871 ফটো উপলব্ধ	915 নাম : বুলবুল আহমেদ পিতাৰ নাম : মহাম্মদ আলী ঘৰ নং : ১৭৫ বয়স : 23 লিঙ্গ : পুৰুষ	DCS1363563 ফটো উপলব্ধ
# 916 নাম : আব্দুল জলিল পিতাৰ নাম : আব্দুল গফুৰ ঘৰ নং : ১৭৫ক বয়স : 42 লিঙ্গ : পুৰুষ	DCS5040697 ফটো উপলব্ধ	917 নাম : হালিমা বেগম স্বামীৰ নাম : আব্দুল জলিল ঘৰ নং : ১৭৫খ বয়স : 36 লিঙ্গ : মহিলা	DCS5040700 ফটো উপলব্ধ	918 নাম : আছিয়া খাতুন স্বামীৰ নাম : হৰমুজ আলী ঘৰ নং : ১৭৬ বয়স : 87 লিঙ্গ : মহিলা	DCS5040733 ফটো উপলব্ধ
919 নাম : আজিজুৰ বহমান পিতাৰ নাম : হৰমুজ আলী ঘৰ নং : ১৭৬ বয়স : 62 লিঙ্গ : পুৰুষ	DCS5040711 ফটো উপলব্ধ	920 নাম : ছামচুল নেহাৰ স্বামীৰ নাম : আজিজুৰ বহমান ঘৰ নং : ১৭৬ বয়স : 52 লিঙ্গ : মহিলা	DCS5040722 ফটো উপলব্ধ	921 নাম : আব্দুল হক পিতাৰ নাম : আজিজুৰ বহমান ঘৰ নং : ১৭৬ বয়স : 24 লিঙ্গ : পুৰুষ	DCS1363340 ফটো উপলব্ধ
922 নাম : মার্জিনা খাতুন স্বামীৰ নাম : আব্দুল হক ঘৰ নং : 176 বয়স : 22 লিঙ্গ : মহিলা	DUU0181891 ফটো উপলব্ধ	923 নাম : ফৰিদা খাতুন স্বামীৰ নাম : আম্বিৰ উদ্দিন ঘৰ নং : ১৭৭ বয়স : 47 লিঙ্গ : মহিলা	DCS5040755 ফটো উপলব্ধ	E 924 নাম : হজৰত আলী পিতাৰ নাম : জহুৰ উদ্দিন ঘৰ নং : ১৭৮ বয়স : 87 লিঙ্গ : পুৰুষ	DCS5040766 ফটো উপলব্ধ
925 নাম : গুলেছা বেগম স্বামীৰ নাম : হজৰত আলী ঘৰ নং : ১৭৮ বয়স : 67 লিঙ্গ : মহিলা	DCS5040777 ফটো উপলব্ধ	926 নাম : নজৰুল ইছলাম পিতাৰ নাম : হজৰত আলী ঘৰ নং : ১৭৮ বয়স : 44 লিঙ্গ : পুৰুষ	DCS5040802 ফটো উপলব্ধ	# 927 নাম : ফৰিজুল ইছলাম পিতাৰ নাম : হজৰত আলী ঘৰ নং : ১৭৮ বয়স : 41 লিঙ্গ : পুৰুষ	DCS5040824 ফটো উপলব্ধ
928 নাম : পিয়াৰুন নেছা স্বামীৰ নাম : পৰিজুল ইছলাম ঘৰ নং : ১৭৮ বয়স : 39 লিঙ্গ : মহিলা	DCS0171603 ফটো উপলব্ধ	929 নাম : ফৰিদা বেগম স্বামীৰ নাম : নজৰুল ইছলাম ঘৰ নং : ১৭৮ বয়স : 38 লিঙ্গ : মহিলা	DCS5040813 ফটো উপলব্ধ	930 নাম : আনেছা বেগম স্বামীৰ নাম : শাজাহান আলী ঘৰ নং : ১৭৮ বয়স : 32 লিঙ্গ : মহিলা	DCS5041769 ফটো উপলব্ধ



931 নাম : আজাৰ উদ্দিন পিতাৰ নাম: নজৰুল ইছলাম ঘৰ নং : 178 বয়স : 19 লিঙ্গ : পুৰুষ	DUU0207894 ফটো উপলব্ধ	932 নাম : সাহিদা খাতুন মিল পিতাৰ নাম: ইসৰ্ব আলী মিল ঘৰ নং : 19৮ক বয়স : 44 লিঙ্গ : মহিলা	DCS1904390 ফটো উপলব্ধ	933 নাম : হাবিদুৰ বহমান পিতাৰ নাম: জমচেদ আলী ঘৰ নং : 1৮০ বয়স : 67 লিঙ্গ : পুৰুষ	DCS5040868 ফটো উপলব্ধ
934 নাম : বানেছা বেগম স্বামীৰ নাম: হাবিদুৰ বহমান ঘৰ নং : 1৮০ বয়স : 55 লিঙ্গ : মহিলা	DCS5040879 ফটো উপলব্ধ	935 নাম : কমৰুল ইছলাম পিতাৰ নাম: হাবিদুৰ বহমান ঘৰ নং : 1৮০ বয়স : 28 লিঙ্গ : পুৰুষ	DCS0087627 ফটো উপলব্ধ	936 নাম : চাৰমিনা বেগম পিতাৰ নাম: লালু মিয়া ঘৰ নং : 180 বয়স : 27 লিঙ্গ : মহিলা	DCS0692483 ফটো উপলব্ধ
E 937 নাম : ছফৰ আলী পিতাৰ নাম: ছফাৰী মখি ঘৰ নং : 1৮১ বয়স : 58 লিঙ্গ : পুৰুষ	DCS5040880 ফটো উপলব্ধ	938 নাম : ইত্তাজ আলী পিতাৰ নাম: ছফৰ আলী ঘৰ নং : 1৮১ বয়স : 26 লিঙ্গ : পুৰুষ	DCS0680520 ফটো উপলব্ধ	939 নাম : মজিবুৰ বহমান পিতাৰ নাম: ইনুছ মিঞা ঘৰ নং : 1৮২ বয়স : 69 লিঙ্গ : পুৰুষ	DCS5040915 ফটো উপলব্ধ
940 নাম : আমিনা খাতুন স্বামীৰ নাম: মজিবুৰ বহমান ঘৰ নং : 1৮২ বয়স : 60 লিঙ্গ : মহিলা	DCS5040926 ফটো উপলব্ধ	# 941 নাম : জলাল উদ্দিন তালকদাৰ পিতাৰ নাম: মুজিবুৰ বহমান ঘৰ নং : 1৮২ বয়স : 34 লিঙ্গ : পুৰুষ	DCS5041690 ফটো উপলব্ধ	942 নাম : বিয়াজ উদ্দিন পিতাৰ নাম: মজিবুৰ বহমান ঘৰ নং : 1৮২ বয়স : 34 লিঙ্গ : পুৰুষ	DCS5042068 ফটো উপলব্ধ
943 নাম : নাজিয়া বেগম স্বামীৰ নাম: সৌলিম উদ্দিন ঘৰ নং : 1৮২ বয়স : 31 লিঙ্গ : মহিলা	DCS0322818 ফটো উপলব্ধ	944 নাম : বুমানা বেগম স্বামীৰ নাম: জলাল উদ্দিন ঘৰ নং : 1৮২ বয়স : 30 লিঙ্গ : মহিলা	DCS0323006 ফটো উপলব্ধ	# 945 নাম : নাজিম উদ্দিন পিতাৰ নাম: মুজিবুৰ বহমান ঘৰ নং : 1৮২ বয়স : 27 লিঙ্গ : পুৰুষ	DCS0168302 ফটো উপলব্ধ
946 নাম : বনা চুলতানা বেগম স্বামীৰ নাম: বিয়াজ উদ্দিন ঘৰ নং : 1৮২ বয়স : 27 লিঙ্গ : মহিলা	DCS0168294 ফটো উপলব্ধ	# 947 নাম : বেহানা বেগম স্বামীৰ নাম: নাজিম উদ্দিন ঘৰ নং : 1৮২ বয়স : 22 লিঙ্গ : মহিলা	DCS1661867 ফটো উপলব্ধ	948 নাম : ফৰিজ উদ্দিন পিতাৰ নাম: মজিবুৰ বহমান ঘৰ নং : 1৮২ বয়স : 21 লিঙ্গ : পুৰুষ	DCS6266571 ফটো উপলব্ধ
949 নাম : জয়নাল উদ্দিন পিতাৰ নাম: আব্দুল নুৰ ঘৰ নং : 1৮২ক বয়স : 45 লিঙ্গ : পুৰুষ	DCS5743179 ফটো উপলব্ধ	950 নাম : ফাতিমা বেগম স্বামীৰ নাম: জয়নাল উদ্দিন ঘৰ নং : 1৮২ক বয়স : 40 লিঙ্গ : মহিলা	DCS5745595 ফটো উপলব্ধ	951 নাম : কুতুব আলী পিতাৰ নাম: মছৰফ আলী ঘৰ নং : 1৮৩ বয়স : 62 লিঙ্গ : পুৰুষ	DCS5040948 ফটো উপলব্ধ
952 নাম : ছালেমা খাতুন স্বামীৰ নাম: কুতুব আলী ঘৰ নং : 1৮৩ বয়স : 55 লিঙ্গ : মহিলা	DCS5040959 ফটো উপলব্ধ	953 নাম : জয়নাল উদ্দিন পিতাৰ নাম: মুজিবুৰ বহমান ঘৰ নং : 1৮৩ বয়স : 39 লিঙ্গ : পুৰুষ	DCS5040937 ফটো উপলব্ধ	954 নাম : ইমদাদুৰ বহমান পিতাৰ নাম: কুতুব আলী ঘৰ নং : 1৮৩ বয়স : 36 লিঙ্গ : পুৰুষ	DCS0089706 ফটো উপলব্ধ
955 নাম : জোচনাৰা বেগম স্বামীৰ নাম: ইমদাদুৰ বহমান ঘৰ নং : 1৮৩ বয়স : 31 লিঙ্গ : মহিলা	DCS0603027 ফটো উপলব্ধ	956 নাম : তইবুৰ বহমান পিতাৰ নাম: কুতুব আলী ঘৰ নং : 1৮৩ বয়স : 29 লিঙ্গ : পুৰুষ	DCS0090308 ফটো উপলব্ধ	957 নাম : ইমৰানা বেগম পিতাৰ নাম: তইবুৰ বহমান ঘৰ নং : 183 বয়স : 27 লিঙ্গ : মহিলা	DCS0423830 ফটো উপলব্ধ
958 নাম : আব্দুল লতিফ পিতাৰ নাম: মজাহিদ আলী ঘৰ নং : 1৮৪ বয়স : 57 লিঙ্গ : পুৰুষ	DCS5040960 ফটো উপলব্ধ	959 নাম : বুকচানা বেগম স্বামীৰ নাম: আব্দুল লতিফ ঘৰ নং : 1৮৪ বয়স : 32 লিঙ্গ : মহিলা	DCS0324079 ফটো উপলব্ধ	960 নাম : ইব্রাহীম আলী পিতাৰ নাম: আব্দুল গফুৰ ঘৰ নং : 1৮৫ বয়স : 59 লিঙ্গ : পুৰুষ	DCS5040982 ফটো উপলব্ধ



961 নাম : আপ্তাবন নেছা স্বামীৰ নাম : ইব্রাহীম আলী ঘৰ নং : ১৮৫ বয়স : 49 লিঙ্গ : মহিলা	DCS5040993 ফটো উপলব্ধ	962 নাম : স্মোৱাহিদুল ইছলাম পিতাৰ নাম : ইব্রাহীম আলী ঘৰ নং : ১৮৫ বয়স : 28 লিঙ্গ : পুৰুষ	DCS0092056 ফটো উপলব্ধ	963 নাম : ছাইদুল ইছলাম পিতাৰ নাম : ইব্রাহীম আলী ঘৰ নং : ১৮৫ বয়স : 28 লিঙ্গ : পুৰুষ	DCS0168021 ফটো উপলব্ধ
R 964 নাম : ইমৰাত্ত উদ্দিন পিতাৰ নাম : জয়নাল উদ্দিন ঘৰ নং : ১৮৫ বয়স : 27 লিঙ্গ : পুৰুষ	DCS0637298 ফটো উপলব্ধ	965 নাম : ছামীনা বেগম স্বামীৰ নাম : ছাইদুল ইছলাম ঘৰ নং : ১৮৫ বয়স : 22 লিঙ্গ : মহিলা	DCS1652999 ফটো উপলব্ধ	966 নাম : মুছলিম আলী পিতাৰ নাম : বাটা মিঞা ঘৰ নং : ১৮৬ বয়স : 57 লিঙ্গ : পুৰুষ	DCS5041010 ফটো উপলব্ধ
967 নাম : মিনাৰা বেগম স্বামীৰ নাম : মুছলিম আলী ঘৰ নং : ১৮৬ বয়স : 55 লিঙ্গ : মহিলা	DCS5041021 ফটো উপলব্ধ	968 নাম : ৰহিম আলী পিতাৰ নাম : বাটা মিঞা ঘৰ নং : ১৮৬ বয়স : 46 লিঙ্গ : পুৰুষ	DCS5041043 ফটো উপলব্ধ	969 নাম : হিলাল উদ্দিন পিতাৰ নাম : মুছলিম আলী ঘৰ নং : ১৮৬ বয়স : 35 লিঙ্গ : পুৰুষ	DCS5041543 ফটো উপলব্ধ
970 নাম : আলাল উদ্দিন পিতাৰ নাম : মুছলিম আলী ঘৰ নং : ১৮৬ বয়স : 25 লিঙ্গ : পুৰুষ	DCS0491712 ফটো উপলব্ধ	971 নাম : মাৰফা বেগম স্বামীৰ নাম : হিলাল উদ্দিন ঘৰ নং : 186 বয়স : 24 লিঙ্গ : মহিলা	DCS6263354 ফটো উপলব্ধ	972 নাম : তছিম আলী পিতাৰ নাম : বাটা মিঞা ঘৰ নং : ১৮৭ বয়স : 52 লিঙ্গ : পুৰুষ	DCS5041054 ফটো উপলব্ধ
973 নাম : আৰ্দ্দা বেগম স্বামীৰ নাম : তছিম আলী ঘৰ নং : ১৮৭ বয়স : 45 লিঙ্গ : মহিলা	DCS5041065 ফটো উপলব্ধ	974 নাম : জলাল উদ্দিন পিতাৰ নাম : তছিম আলী ঘৰ নং : 187 বয়স : 25 লিঙ্গ : পুৰুষ	DCS1363696 ফটো উপলব্ধ	975 নাম : খাইবুল ইছলাম পিতাৰ নাম : তছিম আলী ঘৰ নং : 187 বয়স : 23 লিঙ্গ : পুৰুষ	DCS1363753 ফটো উপলব্ধ
976 নাম : ফইম আলী পিতাৰ নাম : বাটা মিঞা ঘৰ নং : ১৮৮ বয়স : 53 লিঙ্গ : পুৰুষ	DCS5041076 ফটো উপলব্ধ	977 নাম : ছফিয়া বেগম স্বামীৰ নাম : ফইম আলী ঘৰ নং : ১৮৮ বয়স : 40 লিঙ্গ : মহিলা	DCS5041087 ফটো উপলব্ধ	978 নাম : চম মিঞা পিতাৰ নাম : চৰমান আলী ঘৰ নং : ১৮৯ বয়স : 52 লিঙ্গ : পুৰুষ	DCS5041098 ফটো উপলব্ধ
979 নাম : জয়গুন নেছা স্বামীৰ নাম : চম মিঞা ঘৰ নং : ১৮৯ বয়স : 45 লিঙ্গ : মহিলা	DCS5041101 ফটো উপলব্ধ	980 নাম : নাছিব উদ্দিন পিতাৰ নাম : চম মিঞা ঘৰ নং : ১৮৯ বয়স : 39 লিঙ্গ : পুৰুষ	DCS5041123 ফটো উপলব্ধ	981 নাম : ৰুকচানা বেগম স্বামীৰ নাম : নাছিব উদ্দিন ঘৰ নং : ১৮৯ বয়স : 30 লিঙ্গ : মহিলা	DCS2058664 ফটো উপলব্ধ
982 নাম : আব্দুল মনাফ পিতাৰ নাম : তমান মিঞা ঘৰ নং : ১৯০ বয়স : 59 লিঙ্গ : পুৰুষ	DCS5041134 ফটো উপলব্ধ	983 নাম : আলিমুন নেছা স্বামীৰ নাম : আব্দুল মনাফ ঘৰ নং : ১৯০ বয়স : 50 লিঙ্গ : মহিলা	DCS0096867 ফটো উপলব্ধ	984 নাম : নজৰুল ইছলাম পিতাৰ নাম : আব্দুল মনাফ ঘৰ নং : ১৯০ বয়স : 28 লিঙ্গ : পুৰুষ	DCS0328567 ফটো উপলব্ধ
985 নাম : ইমৰাজুল ইছলাম পিতাৰ নাম : আব্দুল মনাফ ঘৰ নং : ১৯০ বয়স : 26 লিঙ্গ : পুৰুষ	DCS0369231 ফটো উপলব্ধ	986 নাম : ইছলাম উদ্দিন পিতাৰ নাম : আব্দুল মনাফ ঘৰ নং : ১৯০ বয়স : 22 লিঙ্গ : পুৰুষ	DCS1841592 ফটো উপলব্ধ	D 987 নাম : মণিৰ উদ্দিন পিতাৰ নাম : আব্দুল গফুৰ ঘৰ নং : ১৯১ বয়স : 39 লিঙ্গ : পুৰুষ	DCS5041189 ফটো উপলব্ধ
988 নাম : আয়াবন নেছা স্বামীৰ নাম : ছৰিফ উদ্দিন ঘৰ নং : ১৯২ বয়স : 49 লিঙ্গ : মহিলা	DCS5041214 ফটো উপলব্ধ	989 নাম : চেলিম উদ্দিন পিতাৰ নাম : ছৰিফ উদ্দিন ঘৰ নং : 192 বয়স : 26 লিঙ্গ : পুৰুষ	DCS0561027 ফটো উপলব্ধ	990 নাম : ৰুকচানা বেগম স্বামীৰ নাম : চেলিম উদ্দিন ঘৰ নং : ১৯২ বয়স : 25 লিঙ্গ : মহিলা	DCS1323450 ফটো উপলব্ধ



991 নাম : শ্বেলাল উদ্দিন পিতাৰ নাম: শৰিফ উদ্দিন ঘৰ নং : 192 বয়স : 23 লিঙ্গ : পুৰুষ	DCS0491761 ফটো উপলব্ধ	992 নাম : চামচ উদ্দিন পিতাৰ নাম: শৰিফ উদ্দিন ঘৰ নং : 192 বয়স : 20 লিঙ্গ : পুৰুষ	DUU0153916 ফটো উপলব্ধ	993 নাম : আলফাতন নেছা স্বামীৰ নাম: আব্দুল লতিফ ঘৰ নং : 193 বয়স : 52 লিঙ্গ : মহিলা	DCS5041236 ফটো উপলব্ধ
994 নাম : মায়াবন নেছা পিতাৰ নাম: আব্দুল লতিফ ঘৰ নং : 193 বয়স : 37 লিঙ্গ : মহিলা	DCS5041269 ফটো উপলব্ধ	995 নাম : বচিদ আহমেদ পিতাৰ নাম: আব্দুল লতিব ঘৰ নং : 193 বয়স : 31 লিঙ্গ : পুৰুষ	DCS2058471 ফটো উপলব্ধ	996 নাম : মমতাজ বেগম স্বামীৰ নাম: বচিদ আহমেদ ঘৰ নং : 193 বয়স : 23 লিঙ্গ : মহিলা	DUU0067629 ফটো উপলব্ধ
997 নাম : আয়াবন নেছা স্বামীৰ নাম: আৰজিদ আলী ঘৰ নং : 198 বয়স : 65 লিঙ্গ : মহিলা	DCS5041292 ফটো উপলব্ধ	998 নাম : কামাল হুছেইন পিতাৰ নাম: আৰজিদ আলী ঘৰ নং : 198 বয়স : 39 লিঙ্গ : পুৰুষ	DCS5041305 ফটো উপলব্ধ	999 নাম : মুছলিমা বেগম স্বামীৰ নাম: কামাল হুছেইন ঘৰ নং : 198 বয়স : 37 লিঙ্গ : মহিলা	DCS5041985 ফটো উপলব্ধ
1000 নাম : আবুল হুছেইন পিতাৰ নাম: আৰজিদ আলী ঘৰ নং : 198 বয়স : 36 লিঙ্গ : পুৰুষ	DCS5041281 ফটো উপলব্ধ	1001 নাম : তইবা বেগম স্বামীৰ নাম: আবুল হুছেইন ঘৰ নং : 198 বয়স : 33 লিঙ্গ : মহিলা	DCS5041838 ফটো উপলব্ধ	1002 নাম : নুৰন নেছা স্বামীৰ নাম: দিল মহম্মদ ঘৰ নং : 195 বয়স : 55 লিঙ্গ : মহিলা	DCS5041338 ফটো উপলব্ধ
1003 নাম : দিলৱাৰ হুছেইন পিতাৰ নাম: নুৰন নেছা ঘৰ নং : 195 বয়স : 35 লিঙ্গ : পুৰুষ	DCS5041587 ফটো উপলব্ধ	1004 নাম : গুলজাৰ হুছেইন পিতাৰ নাম: দিল মহম্মদ ঘৰ নং : 195 বয়স : 30 লিঙ্গ : পুৰুষ	DCS0101287 ফটো উপলব্ধ	1005 নাম : হাছিনা বেগম স্বামীৰ নাম: দিলৱাৰ হুছেইন ঘৰ নং : 195 বয়স : 26 লিঙ্গ : মহিলা	DCS0562041 ফটো উপলব্ধ
1006 নাম : ফৰিদা বেগম স্বামীৰ নাম: গুলজাৰ হুছেইন ঘৰ নং : 195 বয়স : 25 লিঙ্গ : মহিলা	DCS1364405 ফটো উপলব্ধ	1007 নাম : সুৰজ মিংগা পিতাৰ নাম: হুছন আলী ঘৰ নং : 196 বয়স : 65 লিঙ্গ : পুৰুষ	DCS5041349 ফটো উপলব্ধ	E 1008 নাম : আবুল কালাম পিতাৰ নাম: হুছন আলী ঘৰ নং : 196 বয়স : 47 লিঙ্গ : পুৰুষ	DCS5041350 ফটো উপলব্ধ
1009 নাম : মিৰজান খাতুন স্বামীৰ নাম: সুৰজ মিংগা ঘৰ নং : 196 বয়স : 42 লিঙ্গ : মহিলা	DCS2058619 ফটো উপলব্ধ	1010 নাম : তাজমিনা বেগম স্বামীৰ নাম: কুতুব উদ্দিন ঘৰ নং : 196 বয়স : 22 লিঙ্গ : মহিলা	DCS6274393 ফটো উপলব্ধ	1011 নাম : কুতুব উদ্দিন পিতাৰ নাম: সুৰজ মিয়া ঘৰ নং : 196 বয়স : 22 লিঙ্গ : পুৰুষ	DUU0073759 ফটো উপলব্ধ
1012 নাম : মাইন উদ্দিন পিতাৰ নাম: সুৰজ মিয়া ঘৰ নং : 196 বয়স : 21 লিঙ্গ : পুৰুষ	DUU0073767 ফটো উপলব্ধ	1013 নাম : বুৰহান আলী পিতাৰ নাম: কুতুব আলী ঘৰ নং : 199 বয়স : 24 লিঙ্গ : পুৰুষ	DCS0531319 ফটো উপলব্ধ	1014 নাম : আব্দুল লতিফ অন্যান্য: তমান মিয়া ঘৰ নং : 199 বয়স : 62 লিঙ্গ : পুৰুষ	DCS2013191 ফটো উপলব্ধ
1015 নাম : আলী আহমেদ পিতাৰ নাম: আব্দুল লতিব ঘৰ নং : 198 বয়স : 32 লিঙ্গ : পুৰুষ	DCS5041418 ফটো উপলব্ধ	1016 নাম : ৰাজমিনা বেগম স্বামীৰ নাম: আলী আহমেদ ঘৰ নং : 198 বয়স : 26 লিঙ্গ : মহিলা	DCS1613579 ফটো উপলব্ধ	1017 নাম : ৰুকিয়া খাতুন স্বামীৰ নাম: ৰাহিম উদ্দিন ঘৰ নং : 199 বয়স : 45 লিঙ্গ : মহিলা	DCS0599597 ফটো উপলব্ধ
1018 নাম : শফিকুৰ ৰহমান পিতাৰ নাম: ৰাহিম উদ্দিন ঘৰ নং : 199 বয়স : 32 লিঙ্গ : পুৰুষ	DCS0369272 ফটো উপলব্ধ	1019 নাম : আমেনা খাতুন স্বামীৰ নাম: শফিকুৰ ৰহমান ঘৰ নং : 199 বয়স : 32 লিঙ্গ : মহিলা	DCS1741701 ফটো উপলব্ধ	1020 নাম : বেছমিন চুলতানা বেগম পিতাৰ নাম: আব্দুল শুকুৰ ঘৰ নং : 199 বয়স : 22 লিঙ্গ : মহিলা	DCS6247068 ফটো উপলব্ধ



1021 নাম : বিয়াজুল ইছলাম পিতাৰ নাম : জামিৰ উদ্দিন ঘৰ নং : ২০০ বয়স : 24 লিঙ্গ : পুৰুষ	DCS0525782 ফটো উপলব্ধ	1022 নাম : মৌসুমী বেগম স্বামীৰ নাম : বিয়াজুল ইছলাম ঘৰ নং : 200 বয়স : 21 লিঙ্গ : মহিলা	DCS6283378 ফটো উপলব্ধ	1023 নাম : জুছনা বেগম স্বামীৰ নাম : গিয়াছ উদ্দিন ঘৰ নং : ২০০ক বয়স : 40 লিঙ্গ : মহিলা	DCS5042171 ফটো উপলব্ধ
1024 নাম : গিয়াছ উদ্দিন পিতাৰ নাম : জামিৰ উদ্দিন ঘৰ নং : 200ক বয়স : 47 লিঙ্গ : পুৰুষ	DCS5042182 ফটো উপলব্ধ	1025 নাম : কৃষ্ণলাল দেৱনাথ পিতাৰ নাম : প্ৰফুল্ল দেৱনাথ ঘৰ নং : ২০১ বয়স : 39 লিঙ্গ : পুৰুষ	DCS5035621 ফটো উপলব্ধ	1026 নাম : সাধনা বানী নাথ স্বামীৰ নাম : কৃষ্ণলাল দেৱনাথ ঘৰ নং : ২০১ বয়স : 37 লিঙ্গ : মহিলা	DCS0168112 ফটো উপলব্ধ
1027 নাম : কমল থাপা পিতাৰ নাম : বাবুধন থাপা ঘৰ নং : ২০২ বয়স : 54 লিঙ্গ : পুৰুষ	DCS5041963 ফটো উপলব্ধ	1028 নাম : আইৰিন থাপা পিতাৰ নাম : কমল কুমাৰ থাপা ঘৰ নং : ২০২ বয়স : 28 লিঙ্গ : মহিলা	DCS0321158 ফটো উপলব্ধ	1029 নাম : বিউতি দাস পিতাৰ নাম : বুদ্ধিৰাম দাস ঘৰ নং : 203 বয়স : 28 লিঙ্গ : মহিলা	DYB0265389 ফটো উপলব্ধ
1030 নাম : চন্দন বৰা পিতাৰ নাম : ভোলা বৰা ঘৰ নং : ২০৪ বয়স : 38 লিঙ্গ : পুৰুষ	DCS5035201 ফটো উপলব্ধ	1031 নাম : সংগীতা শইকীয়া বৰা স্বামীৰ নাম : চন্দন বৰা ঘৰ নং : ২০৪ বয়স : 34 লিঙ্গ : মহিলা	DCS5042126 ফটো উপলব্ধ	1032 নাম : সাজিদা বেগম স্বামীৰ নাম : মাহমুদ হুছেইন ঘৰ নং : ২০৫ বয়স : 36 লিঙ্গ : মহিলা	DCS5036146 ফটো উপলব্ধ
1033 নাম : মকবুল হুছেইন পিতাৰ নাম : ফয়জুল ৰহমান ঘৰ নং : ২০৬ বয়স : 36 লিঙ্গ : পুৰুষ	DCS5036113 ফটো উপলব্ধ	1034 নাম : আবিদা বেগম স্বামীৰ নাম : মকবুল হুছেইন ঘৰ নং : ২০৬ বয়স : 29 লিঙ্গ : মহিলা	DCS0187096 ফটো উপলব্ধ	1035 নাম : জাকিৰ হুছেইন পিতাৰ নাম : ফয়জুল ৰহমান ঘৰ নং : ২০৭ বয়স : 45 লিঙ্গ : পুৰুষ	DCS5036099 ফটো উপলব্ধ
1036 নাম : হাফছা বেগম স্বামীৰ নাম : জাকিৰ হুছেইন ঘৰ নং : ২০৭ বয়স : 39 লিঙ্গ : মহিলা	DCS5036124 ফটো উপলব্ধ	1037 নাম : বাহাৰুল ইছলাম লস্কৰ পিতাৰ নাম : আব্দুৰ ৰেজাক লস্কৰ ঘৰ নং : ২০৮ বয়স : 43 লিঙ্গ : পুৰুষ	DCS5037069 ফটো উপলব্ধ	1038 নাম : জেছমিনা বেগম লস্কৰ স্বামীৰ নাম : বাহাৰুল ইছলাম লস্কৰ ঘৰ নং : ২০৮ বয়স : 33 লিঙ্গ : মহিলা	DCS5037092 ফটো উপলব্ধ
# 1039 নাম : বদৰুল ইছলাম লস্কৰ পিতাৰ নাম : আব্দুৰ ৰেজাক লস্কৰ ঘৰ নং : ২০৯ বয়স : 36 লিঙ্গ : পুৰুষ	DCS5037081 ফটো উপলব্ধ	1040 নাম : মঞ্জুমা বেগম লস্কৰ স্বামীৰ নাম : বদৰুল ইছলাম লস্কৰ ঘৰ নং : ২০৯ বয়স : 31 লিঙ্গ : মহিলা	DCS2058697 ফটো উপলব্ধ	1041 নাম : আলী হাইদৰ পিতাৰ নাম : মজৰফ আলী ঘৰ নং : ২১০ বয়স : 45 লিঙ্গ : পুৰুষ	DCS5036179 ফটো উপলব্ধ
# 1042 নাম : তছলিমা বেগম পিতাৰ নাম : আলী হাইদৰ ঘৰ নং : 210 বয়স : 22 লিঙ্গ : মহিলা	DCS6265201 ফটো উপলব্ধ	1043 নাম : আলিম উদ্দিন মজুমদাৰ পিতাৰ নাম : আলী হাইদৰ ঘৰ নং : 210 বয়স : 19 লিঙ্গ : পুৰুষ	DUU0199018 ফটো উপলব্ধ	# 1044 নাম : সাইবুৰ ৰহমান লস্কৰ পিতাৰ নাম : মইনা মিয়া লস্কৰ ঘৰ নং : ২১১ বয়স : 32 লিঙ্গ : পুৰুষ	DCS5041612 ফটো উপলব্ধ
1045 নাম : জিয়াবুৰ ৰহমান লস্কৰ পিতাৰ নাম : মইনা মিয়া লস্কৰ ঘৰ নং : ২১২ বয়স : 37 লিঙ্গ : পুৰুষ	DCS5041496 ফটো উপলব্ধ	1046 নাম : মার্জিনা বেগম স্বামীৰ নাম : জিয়াবুৰ ৰহমান লস্কৰ ঘৰ নং : ২১২ বয়স : 28 লিঙ্গ : মহিলা	DCS0393959 ফটো উপলব্ধ	1047 নাম : আনোৱাৰ হুছেইন পিতাৰ নাম : ৰফিক উদ্দিন ঘৰ নং : 213 বয়স : 33 লিঙ্গ : পুৰুষ	DCS0367573 ফটো উপলব্ধ
1048 নাম : হাছিনা বেগম স্বামীৰ নাম : আনোৱাৰ হুছেইন ঘৰ নং : ২১৩ বয়স : 22 লিঙ্গ : মহিলা	DCS1663012 ফটো উপলব্ধ	1049 নাম : এবাদুল আলম পিতাৰ নাম : আব্দুল ছালাম ঘৰ নং : 215 বয়স : 22 লিঙ্গ : পুৰুষ	DUU0034165 ফটো উপলব্ধ	1050 নাম : আছমা বেগম স্বামীৰ নাম : জয়নাল উদ্দিন ঘৰ নং : ২১৮ বয়স : 35 লিঙ্গ : মহিলা	DCS5041907 ফটো উপলব্ধ



1051 নাম : ছাদ্দাম হুছেন পিতাৰ নাম: ফয়জুল বহমান ঘৰ নং : 224 বয়স : 26 লিঙ্গ : পুৰুষ	DCS0186809 ফটো উপলব্ধ	1052 নাম : স্বাহেনাজ বেগম লক্ষৰ স্বামীৰ নাম: ছাদ্দাম হুছেন ঘৰ নং : 224 বয়স : 25 লিঙ্গ : মহিলা	DCS0562397 ফটো উপলব্ধ	# 1053 নাম : বিলাতুন নেছা স্বামীৰ নাম: আব্দুল মতিন লক্ষৰ ঘৰ নং : 225 বয়স : 45 লিঙ্গ : মহিলা	DCS5035983 ফটো উপলব্ধ
1054 নাম : কমৰুলইছলাম লক্ষৰ পিতাৰ নাম: আব্দুল মতিন লক্ষৰ ঘৰ নং : 225 বয়স : 31 লিঙ্গ : পুৰুষ	DCS0183798 ফটো উপলব্ধ	1055 নাম : তাজমিনা বেগম স্বামীৰ নাম: কমৰুল ইছলাম লক্ষৰ ঘৰ নং : 225 বয়স : 22 লিঙ্গ : মহিলা	DCS1812049 ফটো উপলব্ধ	1056 নাম : তপন চন্দ্ৰ মজুমদাৰ পিতাৰ নাম: হাবান চন্দ্ৰ মজুমদাৰ ঘৰ নং : 226 বয়স : 40 লিঙ্গ : পুৰুষ	DCS5035712 ফটো উপলব্ধ
1057 নাম : পিংকী দেৱনাথ স্বামীৰ নাম: তপন চন্দ্ৰ মজুমদাৰ ঘৰ নং : 226 বয়স : 34 লিঙ্গ : মহিলা	DUU0061325 ফটো উপলব্ধ	1058 নাম : আৰিফ উদ্দিন পিতাৰ নাম: ফজল আলী ঘৰ নং : 230 বয়স : 39 লিঙ্গ : পুৰুষ	DCS0059089 ফটো উপলব্ধ	1059 নাম : নাজমিনা বেগম স্বামীৰ নাম: আৰিফ উদ্দিন ঘৰ নং : 230 বয়স : 28 লিঙ্গ : মহিলা	DCS0168054 ফটো উপলব্ধ
1060 নাম : আফছানা বেগম স্বামীৰ নাম: ওৱাচিম আক্ৰাম ঘৰ নং : 232 বয়স : 22 লিঙ্গ : মহিলা	DCS1660703 ফটো উপলব্ধ	1061 নাম : পাৰবিনা বেগম পিতাৰ নাম: আব্দুল মজিদ ঘৰ নং : 245KA বয়স : 35 লিঙ্গ : মহিলা	DCS5540307 ফটো উপলব্ধ	1062 নাম : আয়াবুন নেছা স্বামীৰ নাম: আব্দুল গনি ঘৰ নং : 251 বয়স : 56 লিঙ্গ : মহিলা	DCS5037854 ফটো উপলব্ধ
1063 নাম : ছইদুল আলম পিতাৰ নাম: আব্দুল গনি ঘৰ নং : 251 বয়স : 27 লিঙ্গ : পুৰুষ	DCS0170415 ফটো উপলব্ধ	1064 নাম : মইন উদ্দিন পিতাৰ নাম: জামিৰ আলী ঘৰ নং : 252 বয়স : 40 লিঙ্গ : পুৰুষ	DCS5041383 ফটো উপলব্ধ	1065 নাম : পাৰবিনা বেগম স্বামীৰ নাম: মইন উদ্দিন ঘৰ নং : 252 বয়স : 34 লিঙ্গ : মহিলা	DCS5041372 ফটো উপলব্ধ
1066 নাম : বাবুল দেৱনাথ পিতাৰ নাম: প্ৰফুল্ল দেৱনাথ ঘৰ নং : 255 বয়স : 44 লিঙ্গ : পুৰুষ	DCS5035610 ফটো উপলব্ধ	1067 নাম : প্ৰীতিলাল দেৱনাথ পিতাৰ নাম: মৃত প্ৰফুল্ল দেৱনাথ ঘৰ নং : 256 বয়স : 39 লিঙ্গ : পুৰুষ	DCS5035665 ফটো উপলব্ধ	1068 নাম : মোঃ কমৰুল ইছলাম পিতাৰ নাম: মোঃ ফয়জুল বহমান ঘৰ নং : 260 বয়স : 31 লিঙ্গ : পুৰুষ	DCS0191866 ফটো উপলব্ধ
1069 নাম : বলাই বাগলাৰী পিতাৰ নাম: বলিন বাগলাৰী ঘৰ নং : 266 বয়স : 25 লিঙ্গ : পুৰুষ	DCS1363498 ফটো উপলব্ধ	1070 নাম : জৈনাল উদ্দিন পিতাৰ নাম: আচকৰ আলী ঘৰ নং : 269 বয়স : 42 লিঙ্গ : পুৰুষ	DTK2327288 ফটো উপলব্ধ	1071 নাম : ফৰিদা বেগম স্বামীৰ নাম: জৈনাল উদ্দিন ঘৰ নং : 267 বয়স : 40 লিঙ্গ : মহিলা	DCS2066082 ফটো উপলব্ধ
# 1072 নাম : বৰহান উদ্দিন পিতাৰ নাম: জৈনাল উদ্দিন ঘৰ নং : 267 বয়স : 23 লিঙ্গ : পুৰুষ	DCS6272280 ফটো উপলব্ধ	1073 নাম : আব্দুল গফুৰ পিতাৰ নাম: ছেইদ আলী ঘৰ নং : 287 বয়স : 58 লিঙ্গ : পুৰুষ	DCS5037865 ফটো উপলব্ধ	1074 নাম : ফৰিদা বেগম স্বামীৰ নাম: আব্দুল গফুৰ ঘৰ নং : 287 বয়স : 45 লিঙ্গ : মহিলা	DCS5037876 ফটো উপলব্ধ
1075 নাম : বুস্তানা বেগম বৰভূঞা স্বামীৰ নাম: নাজিম উদ্দিন ঘৰ নং : 389 বয়স : 28 লিঙ্গ : মহিলা	DCS0174029 ফটো উপলব্ধ	1076 নাম : ৰাণু থাপা স্বামীৰ নাম: কমল কুমাৰ থাপা ঘৰ নং : 350 বয়স : 58 লিঙ্গ : মহিলা	DCS5041974 ফটো উপলব্ধ	1077 নাম : মৰম থাপা পিতাৰ নাম: কমল কুমাৰ থাপা ঘৰ নং : 350 বয়স : 22 লিঙ্গ : পুৰুষ	DCS1661537 ফটো উপলব্ধ
1078 নাম : বুবিনা খাতুন স্বামীৰ নাম: ইছমাইল আলী ঘৰ নং : 355 বয়স : 33 লিঙ্গ : মহিলা	DCS1487594 ফটো উপলব্ধ	1079 নাম : ইছমাইল আলী পিতাৰ নাম: মফিজ উদ্দিন ঘৰ নং : 355 বয়স : 30 লিঙ্গ : পুৰুষ	DCS1487644 ফটো উপলব্ধ	1080 নাম : ইমৰান বেগম স্বামীৰ নাম: ইমদাদুৰ বহমান ঘৰ নং : 360 বয়স : 34 লিঙ্গ : মহিলা	DCS5036340 ফটো উপলব্ধ



1081 নাম : বাহাৰ উদ্দিন পিতাৰ নাম: হাৰিছ আলী ঘৰ নং : 368 বয়স : 33 লিঙ্গ : পুৰুষ	DCS0389429 ফটো উপলব্ধ	1082 নাম : ফাতিমা বেগম পিতাৰ নাম: আয়ুব আলী ঘৰ নং : 375 বয়স : 55 লিঙ্গ : মহিলা	DCS0195875 ফটো উপলব্ধ	1083 নাম : ছাদিকা বেগম পিতাৰ নাম: মাশুক উদ্দিন ঘৰ নং : 381 বয়স : 26 লিঙ্গ : মহিলা	DCS0611400 ফটো উপলব্ধ
1084 নাম : সফীক উদ্দিন পিতাৰ নাম: আব্দুল ৰচিদ ঘৰ নং : 382 বয়স : 43 লিঙ্গ : পুৰুষ	DCS5036588 ফটো উপলব্ধ	1085 নাম : ইমৰানা বেগম লক্ষৰ স্বামীৰ নাম: চফিক উদ্দিন লক্ষৰ ঘৰ নং : 382 বয়স : 31 লিঙ্গ : মহিলা	DCS5041781 ফটো উপলব্ধ	1086 নাম : ৰোশনা বেগম স্বামীৰ নাম: হিলাল উদ্দিন ঘৰ নং : 383 বয়স : 36 লিঙ্গ : মহিলা	DCS2063970 ফটো উপলব্ধ
1087 নাম : ৰচমান গনি পিতাৰ নাম: চেয়দ আলী ঘৰ নং : 386 বয়স : 46 লিঙ্গ : পুৰুষ	DCS5037912 ফটো উপলব্ধ	1088 নাম : ৰহিম আলী পিতাৰ নাম: বটা মিঞা ঘৰ নং : 391 বয়স : 50 লিঙ্গ : পুৰুষ	DCS5041032 ফটো উপলব্ধ	1089 নাম : জাহমিন নেহাৰ বেগম স্বামীৰ নাম: ৰহিম আলী ঘৰ নং : 391 বয়স : 35 লিঙ্গ : মহিলা	DCS5042079 ফটো উপলব্ধ
1090 নাম : মজিদা বেগম স্বামীৰ নাম: মহম্মদ আলী ঘৰ নং : 392 বয়স : 50 লিঙ্গ : মহিলা	DCS5040686 ফটো উপলব্ধ	1091 নাম : উচমান আলী পিতাৰ নাম: মহম্মদ আলী ঘৰ নং : 392 বয়স : 28 লিঙ্গ : পুৰুষ	DCS0317487 ফটো উপলব্ধ	# 1092 নাম : ফৰিণা বেগম স্বামীৰ নাম: মাতাব উদ্দিন ঘৰ নং : 396 বয়স : 32 লিঙ্গ : মহিলা	DCS4740970 ফটো উপলব্ধ
1093 নাম : নাজমা বেগম পিতাৰ নাম: আব্দুল মনাফ ঘৰ নং : 406 বয়স : 20 লিঙ্গ : মহিলা	DUU0107979 ফটো উপলব্ধ	1094 নাম : মাৰুফা বেগম পিতাৰ নাম: আব্দুল ছাত্তাৰ ঘৰ নং : 847 গ বয়স : 23 লিঙ্গ : মহিলা	DCS1514496 ফটো উপলব্ধ	1095 নাম : আব্দুল ছাত্তাৰ পিতাৰ নাম: ছামান আলী ঘৰ নং : ৮৪৭গ বয়স : 57 লিঙ্গ : পুৰুষ	DCS2058404 ফটো উপলব্ধ
1096 নাম : শ্ৰীৰুফা বেগম স্বামীৰ নাম: আব্দুল ছাত্তাৰ ঘৰ নং : ৮৪৭গ বয়স : 48 লিঙ্গ : মহিলা	DCS2058415 ফটো উপলব্ধ	1097 নাম : আলতাৰ হুছেইন পিতাৰ নাম: তৰাকুল হুছেইন ঘৰ নং : ৮৪৮ বয়স : 38 লিঙ্গ : পুৰুষ	DTK2281461 ফটো উপলব্ধ	1098 নাম : শ্বাকিৰা বেগম লক্ষৰ স্বামীৰ নাম: আলতাৰ হুছেইন ঘৰ নং : 848 বয়স : 28 লিঙ্গ : মহিলা	DCS0317529 ফটো উপলব্ধ
1099 নাম : আনোৱাৰ হুছেইন পিতাৰ নাম: জেনাল উদ্দিন ঘৰ নং : ২৬৭ বয়স : 24 লিঙ্গ : পুৰুষ	DCS1866482 ফটো উপলব্ধ	1100 নাম : ৰাজিবুল ইছলাম লক্ষৰ পিতাৰ নাম: আব্দুল কাহিম লক্ষৰ ঘৰ নং : ঘৰ নং -64 বয়স : 20 লিঙ্গ : পুৰুষ	DUU0107524 ফটো উপলব্ধ	1101 নাম : ৰেজিনা বেগম স্বামীৰ নাম: ৰিয়াজুল ইছলাম ঘৰ নং : ঘৰ নং-78 বয়স : 22 লিঙ্গ : মহিলা	DUU0176891 ফটো উপলব্ধ
1102 নাম : জাচমীনা বেগম পিতাৰ নাম: নূৰ উদ্দিন ঘৰ নং : ঘৰ নং-79 বয়স : 19 লিঙ্গ : মহিলা	DUU0174003 ফটো উপলব্ধ	1103 নাম : ৰাজমিনা বেগম পিতাৰ নাম: আব্দুল মানিক ঘৰ নং : ঘৰ নং-84 বয়স : 20 লিঙ্গ : মহিলা	DUU0148155 ফটো উপলব্ধ	1104 নাম : সাফুক আলম পিতাৰ নাম: মইন উদ্দিন ঘৰ নং : ঘৰ নং-86 বয়স : 20 লিঙ্গ : পুৰুষ	DUU0104547 ফটো উপলব্ধ
1105 নাম : তাজমিনা বেগম পিতাৰ নাম: সুৰজ আলী ঘৰ নং : হাউচ নো-97 বয়স : 22 লিঙ্গ : মহিলা	DUU0104364 ফটো উপলব্ধ	1106 নাম : কৈটন নেছা পিতাৰ নাম: মনহৰ আলী ঘৰ নং : ১১৪ বয়স : 55 লিঙ্গ : মহিলা	DCS1842822 ফটো উপলব্ধ	# 1107 নাম : আখলিমা বেগম স্বামীৰ নাম: নাজিম উদ্দিন ঘৰ নং : ঘৰ নং-115 বয়স : 29 লিঙ্গ : মহিলা	DCS0509505 ফটো উপলব্ধ
1108 নাম : লিলুফা বেগম পিতাৰ নাম: হিলাল উদ্দিন ঘৰ নং : ঘৰ নং-116 বয়স : 19 লিঙ্গ : মহিলা	DUU0135889 ফটো উপলব্ধ	1109 নাম : ফয়জুৰ ৰহমান পিতাৰ নাম: মজিবুৰ ৰহমান ঘৰ নং : ঘৰ নং -134 বয়স : 20 লিঙ্গ : পুৰুষ	DUU0106112 ফটো উপলব্ধ	1110 নাম : ছফিকুৰ ৰহমান পিতাৰ নাম: মজিবুৰ ৰহমান ঘৰ নং : ঘৰ নং-134 বয়স : 20 লিঙ্গ : পুৰুষ	DUU0106120 ফটো উপলব্ধ



<p>1111 DUU0119735</p> <p>নাম : নজিব উদ্দিন পিতাৰ নাম: আব্দুল মন্নান ঘৰ নং : ঘৰ নং-142 বয়স : 21 লিঙ্গ : পুৰুষ</p> <p>ফটো উপলব্ধ</p>	<p>1112 DUU0106138</p> <p>নাম : হাবিজা বেগম পিতাৰ নাম: আব্দুল মতিন ঘৰ নং : ঘৰ নং-160 বয়স : 21 লিঙ্গ : মহিলা</p> <p>ফটো উপলব্ধ</p>	<p>1113 DUU0177709</p> <p>নাম : মাৰুফা বেগম স্বামীৰ নাম: ৰশিদ আহমেদ ঘৰ নং : ঘৰ নং - 165 বয়স : 20 লিঙ্গ : মহিলা</p> <p>ফটো উপলব্ধ</p>
<p>1114 DUU0177717</p> <p>নাম : জেবিনা বেগম স্বামীৰ নাম: জুনাইদ আহমেদ ঘৰ নং : ঘৰ নং-165 বয়স : 20 লিঙ্গ : মহিলা</p> <p>ফটো উপলব্ধ</p>	<p>1115 DUU0147934</p> <p>নাম : আফছানা বেগম পিতাৰ নাম: মহম্মদ আলী ঘৰ নং : ঘৰ নং-175 বয়স : 21 লিঙ্গ : মহিলা</p> <p>ফটো উপলব্ধ</p>	<p>1116 DCS5134747</p> <p>নাম : কমলা বেগম স্বামীৰ নাম: জমিদ উদ্দিন ঘৰ নং : ঘৰ নং- 200 বয়স : 39 লিঙ্গ : মহিলা</p> <p>ফটো উপলব্ধ</p>
<p>1117 CNF5640711</p> <p>নাম : চানমিয়া পিতাৰ নাম: হিদ্ৰিছ আলী ঘৰ নং : ২২২ বয়স : 49 লিঙ্গ : পুৰুষ</p> <p>ফটো উপলব্ধ</p>	<p>1118 CNF0131318</p> <p>নাম : নাজমা নাচুৰিন স্বামীৰ নাম: চানমিয়া ঘৰ নং : ২২২ বয়স : 32 লিঙ্গ : মহিলা</p> <p>ফটো উপলব্ধ</p>	<p>1119 DCS1852359</p> <p>নাম : আফজল হুছেইন পিতাৰ নাম: আব্দুল গফুৰ ঘৰ নং : ঘৰ নং-287 বয়স : 22 লিঙ্গ : পুৰুষ</p> <p>ফটো উপলব্ধ</p>
<p>1120 DCS2842833</p> <p>নাম : মো ৰফিক উদ্দিন খান পিতাৰ নাম: ছামচুদ্দিন খান ঘৰ নং : হাটুস নং 358 বয়স : 40 লিঙ্গ : পুৰুষ</p> <p>ফটো উপলব্ধ</p>	<p>1121 DCS5342143</p> <p>নাম : ৰাবিয়া বেগম স্বামীৰ নাম: মহম্মদ ৰফিক উদ্দিন খান ঘৰ নং : ঘৰ নং 358 বয়স : 34 লিঙ্গ : মহিলা</p> <p>ফটো উপলব্ধ</p>	<p>1122 DCS0197475</p> <p>নাম : মোহম্মদ আবদুল কাদিৰ পিতাৰ নাম: আবদুল লতিফ ঘৰ নং : ঘৰ নং-397 বয়স : 30 লিঙ্গ : পুৰুষ</p> <p>ফটো উপলব্ধ</p>
<p>1123 DUU0045625</p> <p>নাম : মাৰুফা বেগম স্বামীৰ নাম: আব্দুল কাদিৰ ঘৰ নং : ঘৰ নং 397 বয়স : 27 লিঙ্গ : মহিলা</p> <p>ফটো উপলব্ধ</p>	<p>1124 DBH1308469</p> <p>নাম : জামিনা খাতুন স্বামীৰ নাম: নবজুল ইছলাম ঘৰ নং : ঘৰ নং- 403 বয়স : 29 লিঙ্গ : মহিলা</p> <p>ফটো উপলব্ধ</p>	<p>1125 DCS5243083</p> <p>নাম : ফৰিদা বেগম পিতাৰ নাম: জাহিদ উদ্দিন ঘৰ নং : ঘৰ নং-555 বয়স : 35 লিঙ্গ : মহিলা</p> <p>ফটো উপলব্ধ</p>



1126	1	DUU0230029	ফটো উপলব্ধ	নাম : মাৰুফা বেগম স্বামীৰ নাম: বিলাল উদ্দিন ঘৰ নং : 160 বয়স : 22 লিঙ্গ : মহিলা	1127	1	DUU0230326	ফটো উপলব্ধ	নাম : নাজিমা বেগম স্বামীৰ নাম: নিয়াজ উদ্দিন ঘৰ নং : 88 বয়স : 21 লিঙ্গ : মহিলা	1128	1	DUU0230821	ফটো উপলব্ধ	নাম : বেহেনা বেগম স্বামীৰ নাম: আবজল হুছেইন ঘৰ নং : 75 বয়স : 19 লিঙ্গ : মহিলা
1129	1	DUU0236273	ফটো উপলব্ধ	নাম : ময়নুল হক পিতাৰ নাম: আব্দুল কাদিৰ ঘৰ নং : 80 বয়স : 49 লিঙ্গ : পুৰুষ	1130	1	DUU0236497	ফটো উপলব্ধ	নাম : দিলোৱাৰ হুছেইন পিতাৰ নাম: মইজুল হুছেইন ঘৰ নং : 145 বয়স : 30 লিঙ্গ : পুৰুষ	1131	1	DUU0074138	ফটো উপলব্ধ	নাম : মুনমী বৰা পিতাৰ নাম: ববিন বৰা ঘৰ নং : 26 বয়স : 24 লিঙ্গ : মহিলা
1132	1	MLF4840975	ফটো উপলব্ধ	নাম : বীমা শইকীয়া পিতাৰ নাম: লক্ষিনাথ শইকীয়া ঘৰ নং : 8 বয়স : 38 লিঙ্গ : মহিলা	1133	1	DCS0665737	ফটো উপলব্ধ	নাম : আফচানা বেগম স্বামীৰ নাম: আনোৱাৰ হুছেইন ঘৰ নং : 145 বয়স : 25 লিঙ্গ : মহিলা	1134	1	DCS0595603	ফটো উপলব্ধ	নাম : একৰামুল হুছেইন পিতাৰ নাম: আব্দুল গফুৰ ঘৰ নং : 288 বয়স : 25 লিঙ্গ : পুৰুষ
1135	1	DUU0266106	ফটো উপলব্ধ	নাম : হুছেইন আহমেদ পিতাৰ নাম: জাকিৰ হুছেইন ঘৰ নং : 93 বয়স : 18 লিঙ্গ : পুৰুষ	1136	1	DUU0266130	ফটো উপলব্ধ	নাম : ইক্ৰম হুছেইন পিতাৰ নাম: আলী হুছেইন ঘৰ নং : 93 বয়স : 19 লিঙ্গ : পুৰুষ	1137	1	DUU0266668	ফটো উপলব্ধ	নাম : সাহাব উদ্দিন পিতাৰ নাম: সুবুজ মিঞা ঘৰ নং : 196 বয়স : 18 লিঙ্গ : পুৰুষ
1138	1	DUU0266783	ফটো উপলব্ধ	নাম : আসিক উদ্দীন পিতাৰ নাম: ৰহিম উদ্দীন ঘৰ নং : 137 বয়স : 18 লিঙ্গ : পুৰুষ	1139	1	DUU0266791	ফটো উপলব্ধ	নাম : ছাইফ উদ্দীন পিতাৰ নাম: ৰহিম উদ্দীন ঘৰ নং : 137 বয়স : 18 লিঙ্গ : পুৰুষ	1140	1	DUU0267112	ফটো উপলব্ধ	নাম : নজমুল হুছেইন পিতাৰ নাম: হৰিবুৰ ৰহমান ঘৰ নং : 82 বয়স : 20 লিঙ্গ : পুৰুষ
1141	1	DUU0268789	ফটো উপলব্ধ	নাম : পৰী বৰা পিতাৰ নাম: ৰূপক বৰা ঘৰ নং : 3 বয়স : 19 লিঙ্গ : মহিলা	1142	1	DUU0269613	ফটো উপলব্ধ	নাম : আফ্ৰিদ লস্কৰ পিতাৰ নাম: মেহেৰ আহমেদ ঘৰ নং : 35 বয়স : 18 লিঙ্গ : পুৰুষ	1143	1	DUU0271395	ফটো উপলব্ধ	নাম : পিয়াৰা বেগম স্বামীৰ নাম: ইমৰাজুল ইছলাম ঘৰ নং : 190 বয়স : 18 লিঙ্গ : মহিলা
1144	1	DUU0284539	ফটো উপলব্ধ	নাম : ফাতিমা বেগম স্বামীৰ নাম: বৰহান উদ্দিন ঘৰ নং : 267 বয়স : 19 লিঙ্গ : মহিলা	1145	1	DUU0284570	ফটো উপলব্ধ	নাম : শাইনাজ বেগম পিতাৰ নাম: আব্দুল জলিল ঘৰ নং : 175 বয়স : 19 লিঙ্গ : মহিলা	1146	1	DCS5041394	ফটো উপলব্ধ	নাম : নাজিম উদ্দিন পিতাৰ নাম: আব্দুল হান্নান ঘৰ নং : 349 বয়স : 39 লিঙ্গ : পুৰুষ
1147	1	DUU0286930	ফটো উপলব্ধ	নাম : ময়নুল হক পিতাৰ নাম: আব্দুল কাদিৰ ঘৰ নং : 80 বয়স : 49 লিঙ্গ : পুৰুষ	1148	1	DUU0286948	ফটো উপলব্ধ	নাম : ৰফিকুল ইছলাম পিতাৰ নাম: চুহাব আলী ঘৰ নং : 85 বয়স : 34 লিঙ্গ : পুৰুষ	1149	1	DUU0296624	ফটো উপলব্ধ	নাম : মাচুদা বেগম স্বামীৰ নাম: শফিক উদ্দিন ঘৰ নং : 71 বয়স : 20 লিঙ্গ : মহিলা
1150	1	DUU0299958	ফটো উপলব্ধ	নাম : হাচান আলী পিতাৰ নাম: আক্কাছ আলী ঘৰ নং : 168 বয়স : 27 লিঙ্গ : পুৰুষ										



1151	1	CUE0040550
নাম : জাকিয়া বেগম পিতাৰ নাম: চিৰাজ উদ্দিন ঘৰ নং : 157 বয়স : 21 লিঙ্গ : মহিলা		
ফটো উপলব্ধ		

1152	1	DUU0321869
নাম : ধনমতি ৰাউতীয়া স্বামীৰ নাম: গুলজাৰ হুছেইন ঘৰ নং : 57 বয়স : 28 লিঙ্গ : মহিলা		
ফটো উপলব্ধ		

1153	1	DUU0321877
নাম : তছলিমা বেগম স্বামীৰ নাম: সৰুজ আলী ঘৰ নং : 157 বয়স : 34 লিঙ্গ : মহিলা		
ফটো উপলব্ধ		

1154	1	DCS0070839
নাম : জব্বাৰ আলী পিতাৰ নাম: ফিৰোজ আলী ঘৰ নং : 113 বয়স : 37 লিঙ্গ : পুৰুষ		
ফটো উপলব্ধ		

## ভোটাৰৰ সাৰাংশ

## A) ভোটাৰৰ সংখ্যা

	তালিকাৰ প্ৰকাৰ	তালিকাৰ চিনাক্তকৰণ	ভোটাৰৰ সংখ্যা							
			পুৰুষ	মহিলা	৩য় লিঙ্গ	মুঠ				
I	মূল তালিকা	মূল তালিকা	বিশেষ সংশোধন, 2026 চনৰ পূৰ্বৰ 2025 চনৰ মূল তালিকাৰ লগত থকা সংযোজন সমূহ একত্ৰিতকৰণ কৰা তালিকা।				573	552	0	1125
II	যোগ তালিকা	পৰিপূৰক 1	বিশেষ সংক্ষিপ্ত সংশোধন, 2026				14	11	0	25
		পৰিপূৰক 2	অনবিচ্ছিন্ন সংশোধন 2026				1	3	0	4
			মুঠ				15	14	0	29
III	বিয়োজন তালিকা	পৰিপূৰক 1	বিশেষ সংক্ষিপ্ত সংশোধন, 2026				11	19	0	30
		পৰিপূৰক 2	অনবিচ্ছিন্ন সংশোধন 2026				0	2	0	2
			মুঠ				11	21	0	32
IV	লিংগ ক্ষেত্ৰত পৰিবৰ্তনৰ বাবে পাৰ্থক্য					-1	1	0	0	
এই সংশোধনৰ পিছত ভোটাৰ তালিকাত ভোটাৰৰ মুঠ সংখ্যা (I+II-III+IV)						576	546	0	1122	

## B) শুধৰনীৰ সংখ্যা

তালিকাৰ প্ৰকাৰ	তালিকাৰ চিনাক্তকৰণ	শুধৰনীৰ সংখ্যা
পৰিপূৰক 1	বিশেষ সংক্ষিপ্ত সংশোধন, 2026	41
পৰিপূৰক 2	অনবিচ্ছিন্ন সংশোধন 2026	2
	মুঠ	43

নিৰ্বাচক পঞ্জীয়ন বিষয়াৰ স্বাক্ষৰ

E-মৃত, S-স্থানান্তৰিত/ বাসস্থান পৰিবৰ্তন, R-প্ৰতিলিপি, M-নিখোজ, Q-অযোগ্য