



## ভোটাৰ তালিকা 2026 S03 অসম

বিধানসভা সমষ্টিৰ নম্বৰ, নাম আৰু সংৰক্ষণৰ স্থিতি : 62 - বিল্লাকান্দী (সাধাৰণ)		খণ্ড নং : 6																			
এই বিধানসভা সমষ্টিত কোন সংসদীয় সমষ্টিৰ অন্তৰ্গত তাৰ নম্বৰ, নাম আৰু সংৰক্ষণ স্থিতি : 10 - কাজিৰঙা (সাধাৰণ)																					
1. সংশোধনৰ বিৱৰণ																					
সংশোধনৰ বছৰ	2026	তালিকাৰ চিনাক্তকৰণ																			
ভিত্তি তাৰিখ	01-04-2026	বিশেষ সংশোধন, 2026 চনৰ পূৰ্বৰ 2025 চনৰ মূল তালিকাৰ লগত থকা সংযোজন সমূহ একত্ৰিতকৰণ কৰা তালিকা।																			
সংশোধনৰ প্ৰকাৰ	বিশেষ সংশোধন 2026																				
প্ৰকাশনৰ তাৰিখ	23-03-2026																				
2. খণ্ড আৰু ভোটগ্ৰহন কেন্দ্ৰৰ বিৱৰণ																					
খণ্ডৰ অন্তৰ্গত এলেকা সমূহৰ নম্বৰ আৰু নাম																					
1-চাংমাজি মিকিৰ পথাৰ	<table border="1" style="width: 100%; border-collapse: collapse;"> <tr> <td>মূল চহৰ/গাওঁ</td> <td>: চাংমাজি মিকিৰ পথাৰ</td> </tr> <tr> <td>ৱাৰ্ড নং</td> <td>:</td> </tr> <tr> <td>ডাকঘৰ</td> <td>: ডবকা (অংশ ১)</td> </tr> <tr> <td>পুলিচ থানা</td> <td>: ডবকা (অংশ ১)</td> </tr> <tr> <td>ব্লক</td> <td>: বিল্লাকান্দি (অংশ)</td> </tr> <tr> <td>ৰাজহ চক্ৰ</td> <td>: ডবকা (অংশ)</td> </tr> <tr> <td>জিলা</td> <td>: হোজাই</td> </tr> <tr> <td>পিনকোড</td> <td>: 782440</td> </tr> </table>					মূল চহৰ/গাওঁ	: চাংমাজি মিকিৰ পথাৰ	ৱাৰ্ড নং	:	ডাকঘৰ	: ডবকা (অংশ ১)	পুলিচ থানা	: ডবকা (অংশ ১)	ব্লক	: বিল্লাকান্দি (অংশ)	ৰাজহ চক্ৰ	: ডবকা (অংশ)	জিলা	: হোজাই	পিনকোড	: 782440
মূল চহৰ/গাওঁ	: চাংমাজি মিকিৰ পথাৰ																				
ৱাৰ্ড নং	:																				
ডাকঘৰ	: ডবকা (অংশ ১)																				
পুলিচ থানা	: ডবকা (অংশ ১)																				
ব্লক	: বিল্লাকান্দি (অংশ)																				
ৰাজহ চক্ৰ	: ডবকা (অংশ)																				
জিলা	: হোজাই																				
পিনকোড	: 782440																				
3. ভোটগ্ৰহন কেন্দ্ৰৰ বিৱৰণ																					
ভোটগ্ৰহন কেন্দ্ৰৰ নম্বৰ আৰু নাম :	ভোটগ্ৰহন কেন্দ্ৰৰ প্ৰকাৰ (পুৰুষ/মহিলা/সাধাৰণ)		সাধাৰণ																		
6 - ভুকুমাৰী জনজাতী এল পি স্কুল (বুম নং ২)	খণ্ডৰ অন্তৰ্গত সহায়ক ভোটগ্ৰহন কেন্দ্ৰৰ সংখ্যা :		0																		
ভোটগ্ৰহন কেন্দ্ৰৰ ঠিকনা :																					
ভুকুমাৰী জনজাতী এল পি স্কুল, বুম নং ২, চাংমাজি মিকিৰ পথাৰ																					
4. ভোটাৰৰ সংখ্যা																					
আৰম্ভনি ক্ৰমিক নং	শেষ ক্ৰমিক নং	মুঠ ভোটাৰ																			
		পুৰুষ	মহিলা	৩য় লিঙ্গ	মুঠ																
1	725	380	332	0	712																

নিৰ্বাচক পঞ্জীয়ন বিষয়াৰ স্বাক্ষৰ



Nazri Naksha

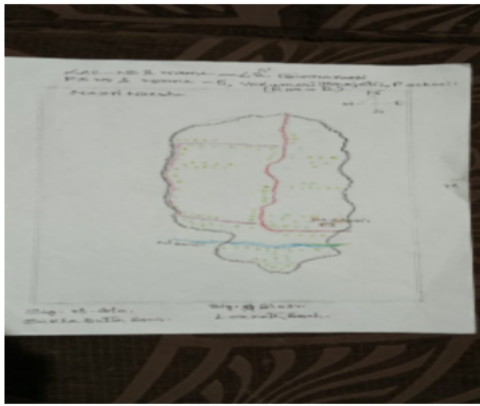

Google Map View



Polling Station Building Front View



ভোটগ্ৰহন কেন্দ্ৰৰ সন্মুখৰ দৃশ্য



Cad View

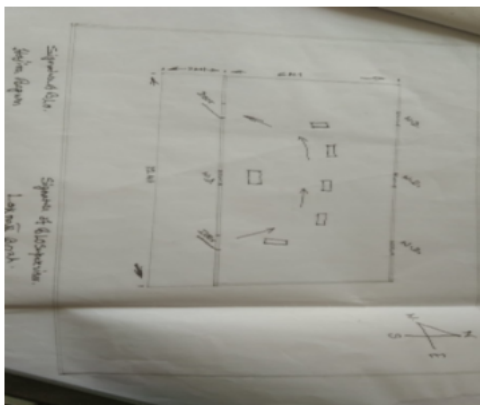

Key MAP View

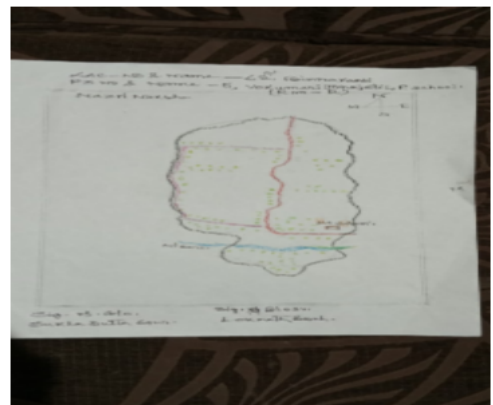

বিধানসভা সমষ্টিৰ নম্বৰ আৰু নাম : 62-বিম্বাকান্দী  
অংশৰ নম্বৰ আৰু নাম : 1-চাংমাজি মিকিৰ পথাৰ

# 1 নাম : ধানবাই গৌড় পিতাৰ নাম: এতবাৰী গৌড় ঘৰ নং : ১২৮ বয়স : 60 লিঙ্গ : মহিলা ফটো উপলব্ধ DCS3438753	2 নাম : জনীৰাম গৌড় পিতাৰ নাম: এতবাৰী গৌড় ঘৰ নং : ১২৮ বয়স : 60 লিঙ্গ : পুৰুষ ফটো উপলব্ধ DCS3438731	3 নাম : পূৰনী বাই গৌড় স্বামীৰ নাম: জনীৰাম গৌড় ঘৰ নং : ১২৮ বয়স : 45 লিঙ্গ : মহিলা ফটো উপলব্ধ DCS3438742
4 নাম : গোবিন্দা গৌড় পিতাৰ নাম: হৰি প্ৰসাদ গৌড় ঘৰ নং : 128 বয়স : 39 লিঙ্গ : পুৰুষ ফটো উপলব্ধ DCS3438775	5 নাম : সন্তসী গৌড় স্বামীৰ নাম: গোবিন্দা গৌড় ঘৰ নং : 128 বয়স : 38 লিঙ্গ : মহিলা ফটো উপলব্ধ DCS3438786	6 নাম : জয়গুন বিবি স্বামীৰ নাম: ফজল হক ঘৰ নং : ১২৯ বয়স : 59 লিঙ্গ : মহিলা ফটো উপলব্ধ DCS3438797
7 নাম : ইছমাইল আলী পিতাৰ নাম: ফজল হক ঘৰ নং : ১২৯ বয়স : 41 লিঙ্গ : পুৰুষ ফটো উপলব্ধ DCS3438800	8 নাম : মহম্মাদ উচমান গনি পিতাৰ নাম: ফজল হক ঘৰ নং : ১২৯ বয়স : 37 লিঙ্গ : পুৰুষ ফটো উপলব্ধ DCS3438811	9 নাম : মমতাজ বেগম পিতাৰ নাম: ফজল হক ঘৰ নং : ১২৯ বয়স : 36 লিঙ্গ : মহিলা ফটো উপলব্ধ DCS3438822
10 নাম : আবিদা বেগম পিতাৰ নাম: ইছমাইল আলী ঘৰ নং : 129 বয়স : 29 লিঙ্গ : মহিলা ফটো উপলব্ধ CBD0759506	11 নাম : মইৰমা বেগম স্বামীৰ নাম: ইছমাইল আলী ঘৰ নং : ১২৯ বয়স : 27 লিঙ্গ : মহিলা ফটো উপলব্ধ DCS0141374	12 নাম : বদৰুল হক চৌধুৰী পিতাৰ নাম: কমৰ উদ্দিন ঘৰ নং : 130 বয়স : 29 লিঙ্গ : পুৰুষ ফটো উপলব্ধ DCS0274407
13 নাম : মাৰজান ফিৰদৌচী স্বামীৰ নাম: বদৰুল হক চৌধুৰী ঘৰ নং : 130 বয়স : 23 লিঙ্গ : মহিলা ফটো উপলব্ধ DCS1825736	14 নাম : মনিৰ উদ্দিন পিতাৰ নাম: মনোহৰ আলী ঘৰ নং : ১৩১ বয়স : 64 লিঙ্গ : পুৰুষ ফটো উপলব্ধ DCS3438844	15 নাম : নিজাম উদ্দিন লক্ষৰ পিতাৰ নাম: নিয়াফৰ আলি ঘৰ নং : ১৩১ বয়স : 47 লিঙ্গ : পুৰুষ ফটো উপলব্ধ DCS2048820
16 নাম : মোছাঃ আলফাতুন নেছা স্বামীৰ নাম: মোঃ মনিৰ উদ্দিন ঘৰ নং : ১৩১ বয়স : 45 লিঙ্গ : মহিলা ফটো উপলব্ধ DCS3438877	17 নাম : জাহিৰুল ইছলাম পিতাৰ নাম: মনিৰ উদ্দিন ঘৰ নং : ১৩১ বয়স : 33 লিঙ্গ : পুৰুষ ফটো উপলব্ধ DCS3442680	18 নাম : খাইৰুল ইছলাম পিতাৰ নাম: মনিৰ উদ্দিন ঘৰ নং : ১৩১ বয়স : 27 লিঙ্গ : পুৰুষ ফটো উপলব্ধ DCS0357970
19 নাম : চফিকুল ইছলাম পিতাৰ নাম: মনিৰ উদ্দিন ঘৰ নং : ১৩১ বয়স : 24 লিঙ্গ : পুৰুষ ফটো উপলব্ধ DCS1853126	20 নাম : মঞ্জুমা বেগম স্বামীৰ নাম: জাহিৰুল ইছলাম ঘৰ নং : 131 বয়স : 24 লিঙ্গ : মহিলা ফটো উপলব্ধ DCS6317556	21 নাম : কুলচুমা বেগম স্বামীৰ নাম: নিজাম উদ্দিন লক্ষৰ ঘৰ নং : ১৩১ক বয়স : 35 লিঙ্গ : মহিলা ফটো উপলব্ধ DCS2048977
# 22 নাম : বইছ আলী পিতাৰ নাম: মনোহৰ আলী ঘৰ নং : ১৩২ বয়স : 63 লিঙ্গ : পুৰুষ ফটো উপলব্ধ DCS3438902	# 23 নাম : বেজিয়া বেগম স্বামীৰ নাম: বইছ আলী ঘৰ নং : ১৩২ বয়স : 43 লিঙ্গ : মহিলা ফটো উপলব্ধ DCS3438913	24 নাম : মইজুল ইছলাম পিতাৰ নাম: বইছ আলী ঘৰ নং : ১৩২ বয়স : 33 লিঙ্গ : পুৰুষ ফটো উপলব্ধ DCS3442759
25 নাম : চিৰাজুল ইছলাম পিতাৰ নাম: বইছ আলী ঘৰ নং : ১৩২ বয়স : 25 লিঙ্গ : পুৰুষ ফটো উপলব্ধ DCS0689463	E 26 নাম : ওৱাহিদা পাৰবিন স্বামীৰ নাম: মইজুল ইছলাম ঘৰ নং : ১৩২ বয়স : 23 লিঙ্গ : মহিলা ফটো উপলব্ধ DCS0538553	27 নাম : সোৱাবুল ইছলাম পিতাৰ নাম: বইছ আলী ঘৰ নং : 132 বয়স : 20 লিঙ্গ : মহিলা ফটো উপলব্ধ DUU0194647
28 নাম : ময়ুব ৰাজা পিতাৰ নাম: মতচিন আলী ঘৰ নং : ১৩৩ বয়স : 67 লিঙ্গ : পুৰুষ ফটো উপলব্ধ DCS3438935	29 নাম : ফৰিণা বেগম স্বামীৰ নাম: ময়ুব ৰাজা ঘৰ নং : ১৩৩ বয়স : 54 লিঙ্গ : মহিলা ফটো উপলব্ধ DCS3438946	30 নাম : ৰফিক উদ্দিন পিতাৰ নাম: ময়ুব ৰাজা ঘৰ নং : ১৩৩ বয়স : 44 লিঙ্গ : পুৰুষ ফটো উপলব্ধ DCS3438957



31 নাম : মুছলিমা বেগম স্বামীৰ নাম : ময়ূৰ ৰাজা ঘৰ নং : ১৩৩ বয়স : 36 লিঙ্গ : মহিলা	DCS2049027 ফটো উপলব্ধ	32 নাম : পাৰবিনা বেগম পিতাৰ নাম : ময়ূৰ ৰাজা ঘৰ নং : ১৩৩ বয়স : 34 লিঙ্গ : মহিলা	DCS2048988 ফটো উপলব্ধ	33 নাম : ইছলাম উদ্দিন পিতাৰ নাম : ময়ূৰ ৰাজা ঘৰ নং : ১৩৩ বয়স : 33 লিঙ্গ : পুৰুষ	DCS3438968 ফটো উপলব্ধ
34 নাম : আৰিফ উদ্দিন পিতাৰ নাম : ময়ূৰ ৰাজা ঘৰ নং : ১৩৩ বয়স : 32 লিঙ্গ : পুৰুষ	DCS2048831 ফটো উপলব্ধ	35 নাম : বেজমিনা বেগম স্বামীৰ নাম : ৰফিক উদ্দিন ঘৰ নং : ১৩৩ বয়স : 31 লিঙ্গ : মহিলা	DCS2045036 ফটো উপলব্ধ	36 নাম : হাচিনা বেগম স্বামীৰ নাম : ইছলাম উদ্দিন ঘৰ নং : ১৩৩ বয়স : 28 লিঙ্গ : মহিলা	DCS0689604 ফটো উপলব্ধ
37 নাম : ফাহিমা বেগম স্বামীৰ নাম : আৰিফ উদ্দিন ঘৰ নং : 133 বয়স : 21 লিঙ্গ : মহিলা	DUU0113050 ফটো উপলব্ধ	38 নাম : কমৰ উদ্দিন পিতাৰ নাম : আব্দুল জাহিৰ ঘৰ নং : 134 বয়স : 61 লিঙ্গ : পুৰুষ	DCS3438402 ফটো উপলব্ধ	39 নাম : আফিয়া বেগম স্বামীৰ নাম : কমৰ উদ্দিন ঘৰ নং : 134 বয়স : 51 লিঙ্গ : মহিলা	DCS3438413 ফটো উপলব্ধ
40 নাম : আজাৰ উদ্দিন পিতাৰ নাম : কমৰ উদ্দিন ঘৰ নং : 134 বয়স : 27 লিঙ্গ : পুৰুষ	DCS0318402 ফটো উপলব্ধ	41 নাম : ৰাজ উদ্দিন পিতাৰ নাম : কমৰ উদ্দিন ঘৰ নং : 134 বয়স : 23 লিঙ্গ : পুৰুষ	DCS1424209 ফটো উপলব্ধ	42 নাম : ইমান আলী পিতাৰ নাম : চহুৰ উদ্দিন ঘৰ নং : ১৩৫ বয়স : 69 লিঙ্গ : পুৰুষ	DCS3438979 ফটো উপলব্ধ
43 নাম : হনুফা বেগম স্বামীৰ নাম : চাইফুল ইছলাম ঘৰ নং : ১৩৫ বয়স : 40 লিঙ্গ : মহিলা	DCS0039677 ফটো উপলব্ধ	# 44 নাম : আইনুল ইছলাম পিতাৰ নাম : ইমান আলী ঘৰ নং : ১৩৫ বয়স : 33 লিঙ্গ : পুৰুষ	DCS0286856 ফটো উপলব্ধ	45 নাম : পাৰবিনা চুলতানা স্বামীৰ নাম : আইনুল ইছলাম ঘৰ নং : 135 বয়স : 29 লিঙ্গ : মহিলা	DCS0365833 ফটো উপলব্ধ
46 নাম : হালিমা বেগম পিতাৰ নাম : ইমান আলী ঘৰ নং : ১৩৫ বয়স : 25 লিঙ্গ : মহিলা	DUU0125310 ফটো উপলব্ধ	47 নাম : চাইফুল ইছলাম পিতাৰ নাম : ইমান আলী ঘৰ নং : ১৩৫ক বয়স : 44 লিঙ্গ : পুৰুষ	DCS3438991 ফটো উপলব্ধ	48 নাম : গোলাফ হুছেইন পিতাৰ নাম : আব্দুৰ ৰহিম ঘৰ নং : 136 বয়স : 39 লিঙ্গ : পুৰুষ	DCS3439767 ফটো উপলব্ধ
49 নাম : ছাৰমিনা বেগম স্বামীৰ নাম : গোলাফ হুছেইন ঘৰ নং : 136 বয়স : 30 লিঙ্গ : মহিলা	DCS0689695 ফটো উপলব্ধ	S 50 নাম : ৰছমা বেগম স্বামীৰ নাম : ছাইফ উদ্দিন ঘৰ নং : 136 বয়স : 30 লিঙ্গ : মহিলা	DCS0287979 ফটো উপলব্ধ	51 নাম : জলেখা খাতুন স্বামীৰ নাম : বুলুল আমিন ঘৰ নং : ১৩৭ বয়স : 71 লিঙ্গ : মহিলা	DCS3439063 ফটো উপলব্ধ
52 নাম : আব্দুল জলিল পিতাৰ নাম : বুলুল আমিন ঘৰ নং : ১৩৭ বয়স : 50 লিঙ্গ : পুৰুষ	DCS3439074 ফটো উপলব্ধ	53 নাম : ফুল বান বেগম স্বামীৰ নাম : আব্দুল জলিল ঘৰ নং : ১৩৭ বয়স : 48 লিঙ্গ : মহিলা	DCS3439085 ফটো উপলব্ধ	54 নাম : আব্দুল কায়ুম পিতাৰ নাম : বুলুল আমিন ঘৰ নং : ১৩৭ বয়স : 43 লিঙ্গ : পুৰুষ	DCS3439096 ফটো উপলব্ধ
55 নাম : ফুলবানু নেছা স্বামীৰ নাম : আব্দুল কায়ুম ঘৰ নং : ১৩৭ বয়স : 37 লিঙ্গ : মহিলা	DCS3439109 ফটো উপলব্ধ	56 নাম : ফাৰুক আহমেদ পিতাৰ নাম : আব্দুল জলিল ঘৰ নং : ১৩৭ বয়স : 30 লিঙ্গ : পুৰুষ	DCS0288506 ফটো উপলব্ধ	57 নাম : ফৰিদা বেগম স্বামীৰ নাম : ফাৰুক আহমেদ ঘৰ নং : 137 বয়স : 24 লিঙ্গ : মহিলা	DUU0172007 ফটো উপলব্ধ
58 নাম : আব্দুল লতিফ পিতাৰ নাম : ওচমান আলী ঘৰ নং : ১৩৮ বয়স : 79 লিঙ্গ : পুৰুষ	DCS3439110 ফটো উপলব্ধ	59 নাম : আমিনা খাতুন স্বামীৰ নাম : আব্দুল লতিফ ঘৰ নং : ১৩৮ বয়স : 49 লিঙ্গ : মহিলা	DCS3439121 ফটো উপলব্ধ	60 নাম : আব্দুল কালাম পিতাৰ নাম : আব্দুল লতিফ ঘৰ নং : ১৩৮ বয়স : 45 লিঙ্গ : পুৰুষ	DCS3439132 ফটো উপলব্ধ



61 নাম : বুসনা বেগম স্বামীৰ নাম: আব্দুল কালাম ঘৰ নং : ১৩৮ বয়স : 44 লিঙ্গ : মহিলা	DCS3439143 ফটো উপলব্ধ	62 নাম : দিলৱাৰ হুছেইন পিতাৰ নাম: আব্দুল লতিফ ঘৰ নং : ১৩৮ বয়স : 26 লিঙ্গ : পুৰুষ	DCS0360644 ফটো উপলব্ধ	63 নাম : মুছলিমা খাতুন স্বামীৰ নাম: দিলৱাৰ হুছেইন ঘৰ নং : 138 বয়স : 24 লিঙ্গ : মহিলা	DCS6302566 ফটো উপলব্ধ
# 64 নাম : বসিদুল ইছলাম পিতাৰ নাম: আব্দুল কালাম ঘৰ নং : 138 বয়স : 23 লিঙ্গ : পুৰুষ	DCS1514215 ফটো উপলব্ধ	65 নাম : আবুল হুছেইন পিতাৰ নাম: আব্দুল লতিফ ঘৰ নং : 138ক বয়স : 43 লিঙ্গ : পুৰুষ	DCS3439154 ফটো উপলব্ধ	66 নাম : মালেকা বেগম স্বামীৰ নাম: আবুল হুছেইন ঘৰ নং : 138ক বয়স : 40 লিঙ্গ : মহিলা	DCS3439176 ফটো উপলব্ধ
67 নাম : মানিক হুছেইন পিতাৰ নাম: আবুল হুছেইন ঘৰ নং : 138ক বয়স : 20 লিঙ্গ : পুৰুষ	DUU0185165 ফটো উপলব্ধ	68 নাম : আব্দুল মন্নান পিতাৰ নাম: ওচমান আলী ঘৰ নং : ১৩৯ বয়স : 50 লিঙ্গ : পুৰুষ	DCS3439198 ফটো উপলব্ধ	69 নাম : আকলিমা খাতুন স্বামীৰ নাম: আব্দুল মন্নান ঘৰ নং : ১৩৯ বয়স : 41 লিঙ্গ : মহিলা	DCS3439201 ফটো উপলব্ধ
E 70 নাম : চামনা খাতুন স্বামীৰ নাম: আব্দুল হাছিম ঘৰ নং : ১৪০ বয়স : 64 লিঙ্গ : মহিলা	DCS3439223 ফটো উপলব্ধ	71 নাম : চাহাব উদ্দিন পিতাৰ নাম: আব্দুল হাছিম ঘৰ নং : ১৪০ বয়স : 39 লিঙ্গ : পুৰুষ	DCS3439234 ফটো উপলব্ধ	S 72 নাম : চামচুন নেহাৰ পিতাৰ নাম: আব্দুল হাছিম ঘৰ নং : ১৪০ বয়স : 38 লিঙ্গ : মহিলা	DCS3439245 ফটো উপলব্ধ
73 নাম : খুছেদা বেগম স্বামীৰ নাম: চাহাব উদ্দিন ঘৰ নং : ১৪০ বয়স : 30 লিঙ্গ : মহিলা	DCS0143982 ফটো উপলব্ধ	74 নাম : আবু তাহেৰ পিতাৰ নাম: নুৰুল হুদা ঘৰ নং : ১৪১ বয়স : 76 লিঙ্গ : পুৰুষ	DCS3439256 ফটো উপলব্ধ	75 নাম : মনোৱাৰা বেগম স্বামীৰ নাম: আবু তাহেৰ ঘৰ নং : ১৪১ বয়স : 68 লিঙ্গ : মহিলা	DCS3439267 ফটো উপলব্ধ
76 নাম : মিনাৰা বেগম স্বামীৰ নাম: ফয়াজ উদ্দিন ঘৰ নং : ১৪১ বয়স : 34 লিঙ্গ : মহিলা	DCS0047407 ফটো উপলব্ধ	77 নাম : আব্দুল মন্নান পিতাৰ নাম: আবু তাহেৰ ঘৰ নং : ১৪১ বয়স : 33 লিঙ্গ : পুৰুষ	DCS3442975 ফটো উপলব্ধ	# 78 নাম : গিয়াছ উদ্দিন পিতাৰ নাম: আবু তাহেৰ ঘৰ নং : 141 বয়স : 24 লিঙ্গ : পুৰুষ	DUU0077578 ফটো উপলব্ধ
79 নাম : ইছলাম উদ্দিন পিতাৰ নাম: আবু তাহেৰ ঘৰ নং : ১৪২ বয়স : 41 লিঙ্গ : পুৰুষ	DCS3439290 ফটো উপলব্ধ	80 নাম : বশ্বিদা খাতুন স্বামীৰ নাম: ইছলাম উদ্দিন ঘৰ নং : ১৪২ বয়স : 40 লিঙ্গ : মহিলা	DCS3439303 ফটো উপলব্ধ	81 নাম : জয়নাল আবদিন পিতাৰ নাম: আব্দুৰ ৰব ঘৰ নং : ১৪৩ বয়স : 74 লিঙ্গ : পুৰুষ	DCS3439314 ফটো উপলব্ধ
82 নাম : পিয়াৰা খাতুন স্বামীৰ নাম: জয়নাল আবদিন ঘৰ নং : ১৪৩ বয়স : 47 লিঙ্গ : মহিলা	DCS3439325 ফটো উপলব্ধ	83 নাম : আব্দুল আলিম পিতাৰ নাম: জয়নাল আবদিন ঘৰ নং : ১৪৩ বয়স : 45 লিঙ্গ : পুৰুষ	DCS3439336 ফটো উপলব্ধ	84 নাম : আব্দুল হামিদ পিতাৰ নাম: জয়নাল আবদিন ঘৰ নং : ১৪৩ বয়স : 41 লিঙ্গ : পুৰুষ	DCS3439358 ফটো উপলব্ধ
85 নাম : ৰছিদা খাতুন স্বামীৰ নাম: আব্দুল আলিম ঘৰ নং : ১৪৩ বয়স : 39 লিঙ্গ : মহিলা	DCS3439347 ফটো উপলব্ধ	86 নাম : আব্দুৰ ৰহমান পিতাৰ নাম: জয়নাল আবদিন ঘৰ নং : ১৪৩ বয়স : 33 লিঙ্গ : পুৰুষ	DCS2048897 ফটো উপলব্ধ	87 নাম : ছাবিনা ইয়াছমিন স্বামীৰ নাম: আব্দুল হামিদ ঘৰ নং : ১৪৩ বয়স : 30 লিঙ্গ : মহিলা	DCS0362293 ফটো উপলব্ধ
88 নাম : আমিনা বেগম পিতাৰ নাম: জয়নাল আবদিন ঘৰ নং : ১৪৩ বয়স : 24 লিঙ্গ : মহিলা	DCS1433085 ফটো উপলব্ধ	89 নাম : ছাবিনা বেগম স্বামীৰ নাম: আব্দুৰ ৰহমান ঘৰ নং : 143 বয়স : 23 লিঙ্গ : মহিলা	DUU0156976 ফটো উপলব্ধ	90 নাম : উমা গৌড় পিতাৰ নাম: চট্টলাল গৌড় ঘৰ নং : 143 বয়স : 22 লিঙ্গ : পুৰুষ	DCS6261093 ফটো উপলব্ধ



বিধানসভা সমষ্টিৰ নম্বৰ আৰু নাম : 62-বিম্বাকান্দী  
অংশৰ নম্বৰ আৰু নাম : 1-চাংমাজি মিকিৰ পথাৰ

91 নাম : জয়নব খাতুন পিতাৰ নাম: জয়নাল আবদিন ঘৰ নং : 143 বয়স : 20 লিঙ্গ : মহিলা	DUU0031682 ফটো উপলব্ধ	92 নাম : বাকিব হুছেইন পিতাৰ নাম: আব্দুল আলিম ঘৰ নং : 143-খ বয়স : 21 লিঙ্গ : পুৰুষ	DUU0031690 ফটো উপলব্ধ	93 নাম : আবুল কালাম পিতাৰ নাম: আব্দুল বব ঘৰ নং : 188 বয়স : 67 লিঙ্গ : পুৰুষ	DCS3439369 ফটো উপলব্ধ
# 94 নাম : অজফা খাতুন স্বামীৰ নাম: আবুল কালাম ঘৰ নং : 144 বয়স : 52 লিঙ্গ : মহিলা	HLF1658806 ফটো উপলব্ধ	95 নাম : নশ্বুৱাৰ হুছেইন পিতাৰ নাম: আবুল কালাম ঘৰ নং : 188 বয়স : 31 লিঙ্গ : পুৰুষ	DCS2048693 ফটো উপলব্ধ	96 নাম : চাদ্দাম হুছেইন পিতাৰ নাম: আবুল কালাম ঘৰ নং : 188 বয়স : 31 লিঙ্গ : পুৰুষ	DCS2048706 ফটো উপলব্ধ
97 নাম : হাছনাৰা বেগম স্বামীৰ নাম: চাদ্দাম হুছেইন ঘৰ নং : 188 বয়স : 26 লিঙ্গ : মহিলা	DCS0685891 ফটো উপলব্ধ	98 নাম : মার্জিনা বেগম স্বামীৰ নাম: নশ্বুৱাৰ হুছেইন ঘৰ নং : 188 বয়স : 23 লিঙ্গ : মহিলা	DCS1712165 ফটো উপলব্ধ	99 নাম : ফৰজানা বেগম স্বামীৰ নাম: ইয়াবুল হুছেইন ঘৰ নং : 144 বয়স : 23 লিঙ্গ : মহিলা	DUU0185041 ফটো উপলব্ধ
100 নাম : আফিয়া বেগম পিতাৰ নাম: আবুল কালাম ঘৰ নং : 144 বয়স : 19 লিঙ্গ : মহিলা	DUU0185058 ফটো উপলব্ধ	101 নাম : ইয়াবুল হুছেইন পিতাৰ নাম: আবুল কালাম ঘৰ নং : 144-গ বয়স : 22 লিঙ্গ : পুৰুষ	DUU0033068 ফটো উপলব্ধ	102 নাম : সাহেৰ আলাম পিতাৰ নাম: আব্দুল বব ঘৰ নং : 18৫ বয়স : 65 লিঙ্গ : পুৰুষ	DCS3439392 ফটো উপলব্ধ
103 নাম : ছামচুন নেহাৰ স্বামীৰ নাম: সাহেৰ আলাম ঘৰ নং : 18৫ বয়স : 61 লিঙ্গ : মহিলা	DCS3439405 ফটো উপলব্ধ	104 নাম : চাহাব উদ্দিন পিতাৰ নাম: সাহেৰ আলাম ঘৰ নং : 145 বয়স : 40 লিঙ্গ : পুৰুষ	DCS3439416 ফটো উপলব্ধ	105 নাম : জুলেখা বেগম স্বামীৰ নাম: ৰাজ উদ্দিন ঘৰ নং : 145 বয়স : 39 লিঙ্গ : মহিলা	DCS0144014 ফটো উপলব্ধ
106 নাম : তাজমিনা বেগম স্বামীৰ নাম: চাহাব উদ্দিন ঘৰ নং : 145 বয়স : 38 লিঙ্গ : মহিলা	DCS3439450 ফটো উপলব্ধ	107 নাম : ৰাজ উদ্দিন পিতাৰ নাম: সাহেৰ আলাম ঘৰ নং : 145 বয়স : 35 লিঙ্গ : পুৰুষ	DCS3439427 ফটো উপলব্ধ	108 নাম : মস্তুফা আহমেদ পিতাৰ নাম: সাহেৰ আলাম ঘৰ নং : 18৫ বয়স : 33 লিঙ্গ : পুৰুষ	DCS3439449 ফটো উপলব্ধ
109 নাম : আৰিফা বেগম পিতাৰ নাম: আব্দুল মালেক ঘৰ নং : 18৫ বয়স : 27 লিঙ্গ : মহিলা	DCS0360990 ফটো উপলব্ধ	110 নাম : ৰুমানা বেগম স্বামীৰ নাম: মস্তুফা আহমেদ ঘৰ নং : 18৫ বয়স : 25 লিঙ্গ : মহিলা	DCS0685917 ফটো উপলব্ধ	111 নাম : আব্দুল মালেক পিতাৰ নাম: আব্দুল বব ঘৰ নং : 18৬ বয়স : 59 লিঙ্গ : পুৰুষ	DCS3439438 ফটো উপলব্ধ
112 নাম : আফিয়া খাতুন স্বামীৰ নাম: আব্দুল মালেক ঘৰ নং : 18৬ বয়স : 59 লিঙ্গ : মহিলা	DCS3439472 ফটো উপলব্ধ	113 নাম : বাহাৰ উদ্দিন পিতাৰ নাম: আব্দুল মালেক ঘৰ নং : 18৬ বয়স : 36 লিঙ্গ : পুৰুষ	DCS3442748 ফটো উপলব্ধ	114 নাম : মো আজাৰ উদ্দিন পিতাৰ নাম: আব্দুল মালেক ঘৰ নং : 18৬ বয়স : 33 লিঙ্গ : পুৰুষ	DCS0294819 ফটো উপলব্ধ
115 নাম : দিলুৱাৰা বেগম স্বামীৰ নাম: বাহাৰ উদ্দিন ঘৰ নং : 146 বয়স : 27 লিঙ্গ : মহিলা	DCS0435990 ফটো উপলব্ধ	116 নাম : মুছলিমা খাতুন পিতাৰ নাম: আজাৰ উদ্দিন ঘৰ নং : 18৬ বয়স : 26 লিঙ্গ : মহিলা	DCS0362301 ফটো উপলব্ধ	117 নাম : আজিম উদ্দিন পিতাৰ নাম: আব্দুল মালেক ঘৰ নং : 146 বয়স : 23 লিঙ্গ : পুৰুষ	DCS6318562 ফটো উপলব্ধ
118 নাম : আব্দুল খালিক পিতাৰ নাম: আব্দুল ৰৌফ ঘৰ নং : 18৭ বয়স : 57 লিঙ্গ : পুৰুষ	DCS3439483 ফটো উপলব্ধ	119 নাম : ফাতেমা বেগম স্বামীৰ নাম: আব্দুল খালিক ঘৰ নং : 147 বয়স : 46 লিঙ্গ : মহিলা	HNF7738490 ফটো উপলব্ধ	120 নাম : আব্দুল খলিল পিতাৰ নাম: ৰুহুল আমিন ঘৰ নং : 18৮ বয়স : 46 লিঙ্গ : পুৰুষ	DCS3439507 ফটো উপলব্ধ



121 নাম : পাৰমিনা বেগম স্বামীৰ নাম: আব্দুল খলিল ঘৰ নং : ১৪৮ বয়স : 41 লিঙ্গ : মহিলা	DCS3439518 ফটো উপলব্ধ	122 নাম : শ্বাৰুখ খান পিতাৰ নাম: আব্দুল খলিল ঘৰ নং : 148 বয়স : 20 লিঙ্গ : পুৰুষ	DUU0172395 ফটো উপলব্ধ	123 নাম : ইউনুছ আলী পিতাৰ নাম: আচমান আলী ঘৰ নং : ১৪৯ বয়স : 47 লিঙ্গ : পুৰুষ	DCS3439541 ফটো উপলব্ধ
124 নাম : হালিমা বেগম স্বামীৰ নাম: ইউনুছ আলী ঘৰ নং : ১৪৯ বয়স : 47 লিঙ্গ : মহিলা	DCS3439552 ফটো উপলব্ধ	125 নাম : ইছহাক আলী পিতাৰ নাম: আচমান আলী ঘৰ নং : ১৪৯ বয়স : 41 লিঙ্গ : পুৰুষ	DCS3439563 ফটো উপলব্ধ	126 নাম : আহমদ আলী পিতাৰ নাম: আচমান আলী ঘৰ নং : ১৪৯ বয়স : 36 লিঙ্গ : পুৰুষ	DCS3439574 ফটো উপলব্ধ
127 নাম : জাচমিন নেহাৰ স্বামীৰ নাম: ইছহাক আলী ঘৰ নং : ১৪৯ বয়স : 32 লিঙ্গ : মহিলা	DCS2048999 ফটো উপলব্ধ	128 নাম : শ্বাহিদা বেগম মজুমদাৰ স্বামীৰ নাম: আহমদ আলী ঘৰ নং : ১৪৯ বয়স : 25 লিঙ্গ : মহিলা	DCS0538033 ফটো উপলব্ধ	129 নাম : বিজুবান আহমেদ পিতাৰ নাম: ইউনুছ আলী ঘৰ নং : ১৪৯ বয়স : 23 লিঙ্গ : পুৰুষ	DCS1332741 ফটো উপলব্ধ
130 নাম : ফাহিমদা কৌনাইন পিতাৰ নাম: ইউনুছ আলী ঘৰ নং : 149 বয়স : 20 লিঙ্গ : মহিলা	DUU0160218 ফটো উপলব্ধ	131 নাম : মাহুদ আহমেদ পিতাৰ নাম: ইউনুছ আলী ঘৰ নং : ১৪৯ বয়স : 22 লিঙ্গ : পুৰুষ	DCS1650076 ফটো উপলব্ধ	132 নাম : বহিম উদ্দিন পিতাৰ নাম: নূৰ জামাল ঘৰ নং : ১৫০ বয়স : 62 লিঙ্গ : পুৰুষ	DCS3439585 ফটো উপলব্ধ
133 নাম : ছবিৰ আহমেদ পিতাৰ নাম: বহিম উদ্দিন ঘৰ নং : ১৫০ বয়স : 37 লিঙ্গ : পুৰুষ	DCS3439609 ফটো উপলব্ধ	134 নাম : ফাৰুক আহমেদ পিতাৰ নাম: বহিম উদ্দিন ঘৰ নং : ১৫০ বয়স : 35 লিঙ্গ : পুৰুষ	DCS3439610 ফটো উপলব্ধ	135 নাম : বফিক আহমেদ পিতাৰ নাম: বহিম উদ্দিন ঘৰ নং : ১৫০ বয়স : 29 লিঙ্গ : পুৰুষ	DCS0297747 ফটো উপলব্ধ
S 136 নাম : নাজমিনা বেগম পিতাৰ নাম: বহিম উদ্দিন ঘৰ নং : ১৫০ বয়স : 28 লিঙ্গ : মহিলা	DCS0357962 ফটো উপলব্ধ	137 নাম : বমানা বেগম স্বামীৰ নাম: ছবিৰ আহমেদ ঘৰ নং : ১৫০ বয়স : 26 লিঙ্গ : মহিলা	DCS0357954 ফটো উপলব্ধ	138 নাম : ইকবাম হুছেইন পিতাৰ নাম: বহিম উদ্দিন ঘৰ নং : 150 বয়স : 20 লিঙ্গ : পুৰুষ	DUU0084749 ফটো উপলব্ধ
139 নাম : মাৰুফা বেগম পিতাৰ নাম: ইমান হুছেইন ঘৰ নং : 150-খ বয়স : 26 লিঙ্গ : মহিলা	DCS0532747 ফটো উপলব্ধ	140 নাম : জাহানাৰা বেগম স্বামীৰ নাম: ছালে আহমেদ ঘৰ নং : 150-গ বয়স : 24 লিঙ্গ : মহিলা	CBD3345535 ফটো উপলব্ধ	141 নাম : পিয়াৰা বেগম স্বামীৰ নাম: বৰকত উল্লাহ ঘৰ নং : ১৫১ বয়স : 77 লিঙ্গ : মহিলা	DCS3439643 ফটো উপলব্ধ
142 নাম : ছামছুল আলম পাটোৱাৰী পিতাৰ নাম: বৰকত উল্লাহ পাটোৱাৰী ঘৰ নং : ১৫১ বয়স : 40 লিঙ্গ : পুৰুষ	DCS3439654 ফটো উপলব্ধ	143 নাম : নাজিমা বেগম স্বামীৰ নাম: ছামছুল আলম পাটোৱাৰী ঘৰ নং : ১৫১ বয়স : 35 লিঙ্গ : মহিলা	DCS3439632 ফটো উপলব্ধ	144 নাম : নূৰ আলম পাটোৱাৰী পিতাৰ নাম: বৰকত উল্লাহ পাটোৱাৰী ঘৰ নং : ১৫২ বয়স : 44 লিঙ্গ : পুৰুষ	DCS3439676 ফটো উপলব্ধ
145 নাম : জাহাঙ্গীৰ আলম পিতাৰ নাম: নূৰ আলম পাটোৱাৰী ঘৰ নং : ১৫২ বয়স : 28 লিঙ্গ : পুৰুষ	DCS0138040 ফটো উপলব্ধ	146 নাম : ফিৰুজ আহমেদ পাটোৱাৰী পিতাৰ নাম: নূৰ আলম পাটোৱাৰী ঘৰ নং : ১৫২ বয়স : 26 লিঙ্গ : পুৰুষ	DCS0683847 ফটো উপলব্ধ	147 নাম : ছাজিদা বেগম স্বামীৰ নাম: ফিৰুজ আহমেদ পাটোৱাৰী ঘৰ নং : ১৫২ বয়স : 24 লিঙ্গ : মহিলা	DCS0689364 ফটো উপলব্ধ
148 নাম : মামনি বেগম স্বামীৰ নাম: জাহাঙ্গীৰ আলম ঘৰ নং : 152 বয়স : 19 লিঙ্গ : মহিলা	DUU0157008 ফটো উপলব্ধ	149 নাম : ইমবান হুছেইন পিতাৰ নাম: নূৰ আলম ঘৰ নং : 152-গ বয়স : 22 লিঙ্গ : পুৰুষ	DUU0013698 ফটো উপলব্ধ	150 নাম : আমিনা খাতুন স্বামীৰ নাম: তজমুল আলী ঘৰ নং : ১৫৩ বয়স : 74 লিঙ্গ : মহিলা	DCS3439698 ফটো উপলব্ধ



151 নাম : নূৰ ইছলাম পিতাৰ নাম: তজমুল আলী ঘৰ নং : ১৫৩ বয়স : 41 লিঙ্গ : পুৰুষ	DCS3439701 ফটো উপলব্ধ	152 নাম : ফৰহানা বেগম স্বামীৰ নাম: নূৰ ইছলাম ঘৰ নং : ১৫৩ বয়স : 26 লিঙ্গ : মহিলা	DCS0141101 ফটো উপলব্ধ	153 নাম : আন্দৰুৰ ৰহিম পিতাৰ নাম: তজমুল আলী ঘৰ নং : ১৫৪ বয়স : 62 লিঙ্গ : পুৰুষ	DCS3439734 ফটো উপলব্ধ
154 নাম : হাছনা বেগম স্বামীৰ নাম: আন্দৰুৰ ৰহিম ঘৰ নং : ১৫৪ বয়স : 54 লিঙ্গ : মহিলা	DCS3439745 ফটো উপলব্ধ	155 নাম : আলি আহমেদ পিতাৰ নাম: আন্দৰুৰ ৰহিম ঘৰ নং : ১৫৪ বয়স : 33 লিঙ্গ : পুৰুষ	DCS3442737 ফটো উপলব্ধ	156 নাম : ৰমিজা বেগম স্বামীৰ নাম: আলি আহমেদ ঘৰ নং : ১৫৪ বয়স : 27 লিঙ্গ : মহিলা	DCS0689661 ফটো উপলব্ধ
157 নাম : আনোৱাৰ হুছেইন পিতাৰ নাম: আন্দৰুৰ ৰহিম ঘৰ নং : 154-ক বয়স : 41 লিঙ্গ : পুৰুষ	DCS3439756 ফটো উপলব্ধ	158 নাম : আনোৱাৰা বেগম স্বামীৰ নাম: আনোৱাৰ হুছেইন ঘৰ নং : 154-ক বয়স : 30 লিঙ্গ : মহিলা	DCS0061457 ফটো উপলব্ধ	159 নাম : আন্দৰুৰ ৰহমান পিতাৰ নাম: তজমুল আলী ঘৰ নং : ১৫৫ বয়স : 49 লিঙ্গ : পুৰুষ	DCS3439778 ফটো উপলব্ধ
160 নাম : আবিদা বেগম স্বামীৰ নাম: আন্দৰুৰ ৰহমান ঘৰ নং : ১৫৫ বয়স : 44 লিঙ্গ : মহিলা	DCS3439789 ফটো উপলব্ধ	161 নাম : জহুৰ উদ্দিন পিতাৰ নাম: আন্দৰুৰ ৰহমান ঘৰ নং : ১৫৫ বয়স : 26 লিঙ্গ : পুৰুষ	DCS1332907 ফটো উপলব্ধ	162 নাম : হাচমত আলী পিতাৰ নাম: হুৰমত আলী ঘৰ নং : ১৫৬ বয়স : 59 লিঙ্গ : পুৰুষ	DCS3439790 ফটো উপলব্ধ
163 নাম : আছাবুন নেছা স্বামীৰ নাম: হাচমত আলী ঘৰ নং : ১৫৬ বয়স : 48 লিঙ্গ : মহিলা	DCS3439803 ফটো উপলব্ধ	164 নাম : ফাৰুক আহমদ পিতাৰ নাম: হাসমত আলী ঘৰ নং : ১৫৬ বয়স : 37 লিঙ্গ : পুৰুষ	DCS3439836 ফটো উপলব্ধ	165 নাম : সাহাব উদ্দিন পিতাৰ নাম: হাচমত আলী ঘৰ নং : ১৫৬ বয়স : 33 লিঙ্গ : পুৰুষ	DCS3442726 ফটো উপলব্ধ
166 নাম : ইছমত বেগম স্বামীৰ নাম: ফাৰুক আহমেদ ঘৰ নং : ১৫৬ বয়স : 29 লিঙ্গ : মহিলা	DCS0141960 ফটো উপলব্ধ	167 নাম : ৰেসমা বেগম স্বামীৰ নাম: সাহাব উদ্দিন ঘৰ নং : ১৫৬ বয়স : 22 লিঙ্গ : মহিলা	DCS1864578 ফটো উপলব্ধ	168 নাম : দিলোৱাৰা হুছেইন পিতাৰ নাম: হাচমত আলী ঘৰ নং : ১৫৬ খ বয়স : 24 লিঙ্গ : পুৰুষ	DCS1859552 ফটো উপলব্ধ
169 নাম : আলা উদ্দিন পিতাৰ নাম: মহাম্মদ আলী ঘৰ নং : ১৫৭ বয়স : 39 লিঙ্গ : পুৰুষ	DCS3439881 ফটো উপলব্ধ	170 নাম : নেজাম উদ্দিন পিতাৰ নাম: মহাম্মদ আলী ঘৰ নং : ১৫৭ বয়স : 37 লিঙ্গ : পুৰুষ	DCS3439869 ফটো উপলব্ধ	171 নাম : ৰুচনা বেগম স্বামীৰ নাম: নেজাম উদ্দিন ঘৰ নং : ১৫৭ বয়স : 36 লিঙ্গ : মহিলা	DCS3442839 ফটো উপলব্ধ
172 নাম : ছাদিকুল ইছলাম পিতাৰ নাম: মহাম্মদ আলী ঘৰ নং : ১৫৭ বয়স : 33 লিঙ্গ : পুৰুষ	DCS3442715 ফটো উপলব্ধ	173 নাম : ৰুকচানা বেগম স্বামীৰ নাম: আলা উদ্দিন ঘৰ নং : ১৫৭ বয়স : 32 লিঙ্গ : মহিলা	DCS3442793 ফটো উপলব্ধ	174 নাম : তবাৰক আলী পিতাৰ নাম: মহাম্মদ আলী ঘৰ নং : ১৫৭ বয়স : 31 লিঙ্গ : পুৰুষ	DCS0302828 ফটো উপলব্ধ
175 নাম : চাদ্দাম হুছেইন পিতাৰ নাম: মহাম্মদ আলী ঘৰ নং : ১৫৭ বয়স : 30 লিঙ্গ : পুৰুষ	DCS3439905 ফটো উপলব্ধ	176 নাম : নাজমিনা বেগম স্বামীৰ নাম: চাদ্দাম হুছেইন ঘৰ নং : ১৫৭ বয়স : 27 লিঙ্গ : মহিলা	DCS0689844 ফটো উপলব্ধ	177 নাম : মৰিয়মা বেগম স্বামীৰ নাম: ছাদিকুল ইছলাম ঘৰ নং : ১৫৭ বয়স : 26 লিঙ্গ : মহিলা	DCS0623520 ফটো উপলব্ধ
178 নাম : জেছমিনা বেগম স্বামীৰ নাম: তবাৰক আলী ঘৰ নং : ১৫৭ বয়স : 22 লিঙ্গ : মহিলা	DCS1653963 ফটো উপলব্ধ	#2 179 নাম : মজমুন নেহাৰ স্বামীৰ নাম: কুৰবান আলী ঘৰ নং : ১৫৭ক বয়স : 35 লিঙ্গ : মহিলা	DCS3439892 ফটো উপলব্ধ	#2 180 নাম : কুৰবান আলী পিতাৰ নাম: মহাম্মদ আলী ঘৰ নং : ১৫৭ক বয়স : 44 লিঙ্গ : পুৰুষ	DCS3439870 ফটো উপলব্ধ



181 নাম : ইছমাইল আলী পিতাৰ নাম: মহাম্মদ আলী ঘৰ নং : ১৫৮ বয়স : 51 লিঙ্গ : পুৰুষ	DCS3439916 ফটো উপলব্ধ	182 নাম : বুচনা বেগম স্বামীৰ নাম: ইছমাইল আলী ঘৰ নং : ১৫৮ বয়স : 44 লিঙ্গ : মহিলা	DCS3439927 ফটো উপলব্ধ	183 নাম : বমিজ উদ্দিন পিতাৰ নাম: ইছমাইল আলী ঘৰ নং : 158 বয়স : 23 লিঙ্গ : পুৰুষ	DCS6277230 ফটো উপলব্ধ
184 নাম : কইতুৰন নেছা স্বামীৰ নাম: আকবৰ আলী ঘৰ নং : ১৫৯ বয়স : 58 লিঙ্গ : মহিলা	DCS3439938 ফটো উপলব্ধ	185 নাম : জাকিৰ হুছেইন পিতাৰ নাম: আকবৰ আলী ঘৰ নং : ১৫৯ বয়স : 40 লিঙ্গ : পুৰুষ	DCS3439949 ফটো উপলব্ধ	186 নাম : মিনাৰা বেগম স্বামীৰ নাম: জাকিৰ হুছেইন ঘৰ নং : ১৫৯ বয়স : 32 লিঙ্গ : মহিলা	DCS2049152 ফটো উপলব্ধ
187 নাম : নাজিম উদ্দিন পিতাৰ নাম: আকবৰ আলী ঘৰ নং : ১৫৯ বয়স : 32 লিঙ্গ : পুৰুষ	DCS3442657 ফটো উপলব্ধ	188 নাম : আনোৱাৰ হুছেইন পিতাৰ নাম: আকবৰ আলী ঘৰ নং : ১৫৯ বয়স : 28 লিঙ্গ : পুৰুষ	DCS0538975 ফটো উপলব্ধ	189 নাম : নুৰন নেছা স্বামীৰ নাম: আশ্বিক উদ্দিন ঘৰ নং : ১৬০ বয়স : 45 লিঙ্গ : মহিলা	DCS3439961 ফটো উপলব্ধ
190 নাম : নাজমুল ইছলাম পিতাৰ নাম: আশ্বিক উদ্দিন ঘৰ নং : ১৬০ বয়স : 27 লিঙ্গ : পুৰুষ	DCS0306217 ফটো উপলব্ধ	191 নাম : বমিজুল ইছলাম পিতাৰ নাম: আশ্বিক উদ্দিন ঘৰ নং : ১৬০ বয়স : 23 লিঙ্গ : পুৰুষ	DCS1904242 ফটো উপলব্ধ	192 নাম : মাশুক আহমেদ পিতাৰ নাম: আশ্বিক উদ্দিন ঘৰ নং : 160 বয়স : 20 লিঙ্গ : পুৰুষ	DUU0018754 ফটো উপলব্ধ
193 নাম : আক্ৰম আলী পিতাৰ নাম: আৰাফিজ আলী ঘৰ নং : ১৬১ বয়স : 55 লিঙ্গ : পুৰুষ	DCS3439972 ফটো উপলব্ধ	194 নাম : বাহেনা বেগম স্বামীৰ নাম: আক্ৰম আলী ঘৰ নং : ১৬১ বয়স : 43 লিঙ্গ : মহিলা	DCS3439983 ফটো উপলব্ধ	195 নাম : তবাৰক আলী পিতাৰ নাম: আৰাফিজ আলী ঘৰ নং : ১৬২ বয়স : 61 লিঙ্গ : পুৰুষ	DCS3439994 ফটো উপলব্ধ
196 নাম : মনেজান বিবি স্বামীৰ নাম: তবাৰক আলী ঘৰ নং : ১৬২ বয়স : 53 লিঙ্গ : মহিলা	DCS3440004 ফটো উপলব্ধ	197 নাম : গিয়াছ উদ্দিন পিতাৰ নাম: তবাৰক আলী ঘৰ নং : ১৬২ বয়স : 41 লিঙ্গ : পুৰুষ	DCS3440015 ফটো উপলব্ধ	198 নাম : নুৰিদা বেগম স্বামীৰ নাম: গিয়াছ উদ্দিন ঘৰ নং : ১৬২ বয়স : 32 লিঙ্গ : মহিলা	DCS3443116 ফটো উপলব্ধ
199 নাম : লীলফা বেগম পিতাৰ নাম: তবাৰক আলী ঘৰ নং : 162 বয়স : 21 লিঙ্গ : মহিলা	DUU0187989 ফটো উপলব্ধ	200 নাম : হাৰাৰন নেছা স্বামীৰ নাম: মবাৰক আলী ঘৰ নং : ১৬৩ বয়স : 66 লিঙ্গ : মহিলা	DCS3440037 ফটো উপলব্ধ	201 নাম : জামাল উদ্দিন পিতাৰ নাম: মবাৰক আলী ঘৰ নং : 163 বয়স : 42 লিঙ্গ : পুৰুষ	DCS3440048 ফটো উপলব্ধ
202 নাম : হুছনাৰা বেগম পিতাৰ নাম: মবাৰক আলী ঘৰ নং : ১৬৩ বয়স : 35 লিঙ্গ : মহিলা	DCS2049016 ফটো উপলব্ধ	203 নাম : মুছলিমা বেগম স্বামীৰ নাম: জামাল উদ্দিন ঘৰ নং : ১৬৩ বয়স : 32 লিঙ্গ : মহিলা	DCS3443149 ফটো উপলব্ধ	204 নাম : আমিনা বেগম স্বামীৰ নাম: জামাল উদ্দিন ঘৰ নং : 163 বয়স : 27 লিঙ্গ : মহিলা	DCS2053965 ফটো উপলব্ধ
205 নাম : ফখৰ উদ্দিন পিতাৰ নাম: মবাৰক আলী ঘৰ নং : ১৬৪ বয়স : 46 লিঙ্গ : পুৰুষ	DCS3440059 ফটো উপলব্ধ	206 নাম : হালিমা বেগম স্বামীৰ নাম: ফখৰ উদ্দিন ঘৰ নং : ১৬৪ বয়স : 36 লিঙ্গ : মহিলা	DCS3440060 ফটো উপলব্ধ	207 নাম : বাবলি মেৰিন পিতাৰ নাম: ফখৰ উদ্দিন ঘৰ নং : 164 বয়স : 19 লিঙ্গ : মহিলা	DUU0185033 ফটো উপলব্ধ
208 নাম : ফুলবান বিবি স্বামীৰ নাম: ফয়জুল হক ঘৰ নং : ১৬৫ বয়স : 61 লিঙ্গ : মহিলা	DCS3440082 ফটো উপলব্ধ	209 নাম : আতাউৰ ৰহমান পিতাৰ নাম: তৈমুছ আলী ঘৰ নং : ১৬৬ বয়স : 57 লিঙ্গ : পুৰুষ	DCS3440117 ফটো উপলব্ধ	210 নাম : আফছাৰা বেগম স্বামীৰ নাম: আতাবুৰ ৰহমান ঘৰ নং : ১৬৬ বয়স : 52 লিঙ্গ : মহিলা	DCS3440128 ফটো উপলব্ধ



211 নাম : হয়াতুল নেছা পিতাৰ নাম: হাজী তৈমুছ আলী ঘৰ নং : ১৬৬ বয়স : 51 লিঙ্গ : মহিলা	DCS3440140 ফটো উপলব্ধ	212 নাম : বেজিয়া বেগম বৰভূঞা স্বামীৰ নাম: বমজান আলী ঘৰ নং : ১৬৬ বয়স : 31 লিঙ্গ : মহিলা	DCS0142075 ফটো উপলব্ধ	213 নাম : জাকিৰ হুছেইন পিতাৰ নাম: আতাবুৰ বহমান ঘৰ নং : ১৬৬ বয়স : 30 লিঙ্গ : পুৰুষ	DCS0309385 ফটো উপলব্ধ
214 নাম : কবিল আহমেদ পিতাৰ নাম: আতাউৰ বহমান ঘৰ নং : ১৬৬ বয়স : 27 লিঙ্গ : পুৰুষ	DCS1756261 ফটো উপলব্ধ	215 নাম : ছবিৰ আহমেদ পিতাৰ নাম: আতাউৰ বহমান ঘৰ নং : ১৬৬ বয়স : 27 লিঙ্গ : পুৰুষ	DCS0309799 ফটো উপলব্ধ	216 নাম : নুৰ আহমেদ পিতাৰ নাম: আতাউৰ বহমান ঘৰ নং : ১৬৬ বয়স : 23 লিঙ্গ : পুৰুষ	DCS1802370 ফটো উপলব্ধ
217 নাম : বমজান আলী পিতাৰ নাম: আতাউৰ বহমান ঘৰ নং : 166-ক বয়স : 41 লিঙ্গ : পুৰুষ	DCS3440139 ফটো উপলব্ধ	218 নাম : চামচুল হক পিতাৰ নাম: আবু বক্কৰ ঘৰ নং : ১৬৭ বয়স : 49 লিঙ্গ : পুৰুষ	DCS3440162 ফটো উপলব্ধ	219 নাম : আমিনা বেগম স্বামীৰ নাম: চামচুল হক ঘৰ নং : ১৬৭ বয়স : 38 লিঙ্গ : মহিলা	DCS3440173 ফটো উপলব্ধ
220 নাম : ইয়াহিয়া আহমেদ পিতাৰ নাম: ছামচুল হক ঘৰ নং : 167 বয়স : 23 লিঙ্গ : পুৰুষ	DUU0178855 ফটো উপলব্ধ	221 নাম : ফাতাবুন নেছা স্বামীৰ নাম: আবু বক্কৰ ঘৰ নং : ১৬৮ বয়স : 55 লিঙ্গ : মহিলা	DCS3440184 ফটো উপলব্ধ	222 নাম : বিলাল উদ্দিন পিতাৰ নাম: আবু বক্কৰ ঘৰ নং : 168 বয়স : 24 লিঙ্গ : পুৰুষ	DUU0077677 ফটো উপলব্ধ
223 নাম : ছাজিনা বেগম স্বামীৰ নাম: বিলাল উদ্দিন ঘৰ নং : ১৬৮ বয়স : 23 লিঙ্গ : মহিলা	DCS1742659 ফটো উপলব্ধ	224 নাম : আব্দুল হাছিব চৌধুৰী পিতাৰ নাম: কালী মিয়া চৌধুৰী ঘৰ নং : ১৬৯ বয়স : 61 লিঙ্গ : পুৰুষ	DCS3440195 ফটো উপলব্ধ	225 নাম : খুদেজা বেগম স্বামীৰ নাম: আব্দুল হাছিব চৌধুৰী ঘৰ নং : ১৬৯ বয়স : 61 লিঙ্গ : মহিলা	DCS3440208 ফটো উপলব্ধ
226 নাম : মছকন উদ্দিন চৌধুৰী পিতাৰ নাম: আব্দুল হাছিব চৌধুৰী ঘৰ নং : ১৬৯ বয়স : 35 লিঙ্গ : পুৰুষ	DCS3440220 ফটো উপলব্ধ	227 নাম : মকবুল হুছেইন চৌধুৰী পিতাৰ নাম: আব্দুল হাছিব চৌধুৰী ঘৰ নং : 169 বয়স : 25 লিঙ্গ : পুৰুষ	DCS1515683 ফটো উপলব্ধ	228 নাম : ফাতিমা বেগম পিতাৰ নাম: খালিলুৰ বহমান ঘৰ নং : 170 বয়স : 38 লিঙ্গ : মহিলা	LRP1863758 ফটো উপলব্ধ
229 নাম : আব্দুল কাইয়ুম চৌধুৰী পিতাৰ নাম: নবাব আলী চৌধুৰী ঘৰ নং : ১৭১ বয়স : 65 লিঙ্গ : পুৰুষ	DCS3440264 ফটো উপলব্ধ	230 নাম : আলফাতুন নেছা স্বামীৰ নাম: আব্দুল কাইয়ুম চৌধুৰী ঘৰ নং : ১৭১ বয়স : 54 লিঙ্গ : মহিলা	DCS3440275 ফটো উপলব্ধ	231 নাম : যৌবন নেছা স্বামীৰ নাম: আব্দুল কাইয়ুম চৌধুৰী ঘৰ নং : ১৭১ বয়স : 53 লিঙ্গ : মহিলা	DCS3440286 ফটো উপলব্ধ
232 নাম : নাজিমা বেগম স্বামীৰ নাম: নাজিবুল হক চৌধুৰী ঘৰ নং : 171 বয়স : 38 লিঙ্গ : মহিলা	DCS9040737 ফটো উপলব্ধ	233 নাম : ইনামুল হক চৌধুৰী পিতাৰ নাম: আব্দুল কাইয়ুম চৌধুৰী ঘৰ নং : ১৭১ বয়স : 27 লিঙ্গ : পুৰুষ	DCS0662684 ফটো উপলব্ধ	234 নাম : জহিৰুল হক চৌধুৰী পিতাৰ নাম: আব্দুল কাইয়ুম চৌধুৰী ঘৰ নং : ১৭১ বয়স : 26 লিঙ্গ : পুৰুষ	DCS0646992 ফটো উপলব্ধ
235 নাম : বছিদুল হক চৌধুৰী পিতাৰ নাম: আব্দুল কাইয়ুম চৌধুৰী ঘৰ নং : ১৭১ বয়স : 25 লিঙ্গ : পুৰুষ	DCS0647024 ফটো উপলব্ধ	236 নাম : নজিবুল হক চৌধুৰী পিতাৰ নাম: আব্দুল কাইয়ুম চৌধুৰী ঘৰ নং : ১৭১ ক বয়স : 38 লিঙ্গ : পুৰুষ	DCS3440297 ফটো উপলব্ধ	237 নাম : মতিউৰ বহমান পিতাৰ নাম: লতিফ আলী ঘৰ নং : ১৭২ বয়স : 55 লিঙ্গ : পুৰুষ	DCS3440300 ফটো উপলব্ধ
238 নাম : শুবাৰা বেগম স্বামীৰ নাম: মতিউৰ বহমান ঘৰ নং : ১৭২ বয়স : 49 লিঙ্গ : মহিলা	DCS3440311 ফটো উপলব্ধ	239 নাম : আজমল হুছেইন পিতাৰ নাম: মতিউৰ বহমান ঘৰ নং : ১৭২ বয়স : 34 লিঙ্গ : পুৰুষ	DCS3442668 ফটো উপলব্ধ	240 নাম : ওৱাহীদা বেগম পিতাৰ নাম: মতিউৰ বহমান ঘৰ নং : ১৭২ বয়স : 33 লিঙ্গ : মহিলা	DCS0373514 ফটো উপলব্ধ



241 নাম : ৰেজ.ৱান আহমেদ চৌধুৰী পিতাৰ নাম: মতিউৰ ৰহমান ঘৰ নং : 172 বয়স : 21 লিঙ্গ : পুৰুষ	DUU0143131 ফটো উপলব্ধ	242 নাম : ছয়ফুল নেছা স্বামীৰ নাম: আফতাব উদ্দিন ঘৰ নং : 193 বয়স : 59 লিঙ্গ : মহিলা	DCS3440333 ফটো উপলব্ধ	243 নাম : গুলেনৰ বেগম চৌধুৰী স্বামীৰ নাম: ৰাজীৱ উদ্দিন চৌধুৰী ঘৰ নং : 193 বয়স : 53 লিঙ্গ : মহিলা	DCS3443138 ফটো উপলব্ধ
244 নাম : ৰাজিব উদ্দিন চৌধুৰী পিতাৰ নাম: আফতাব উদ্দিন চৌধুৰী ঘৰ নং : 193 বয়স : 49 লিঙ্গ : পুৰুষ	DCS3443092 ফটো উপলব্ধ	245 নাম : ৰাফিয়া বেগম স্বামীৰ নাম: জেহেৰুল আলম চৌধুৰী ঘৰ নং : 173 বয়স : 28 লিঙ্গ : মহিলা	CBD0297291 ফটো উপলব্ধ	246 নাম : আয়শা আকতাৰ চৌধুৰী পিতাৰ নাম: ৰাজীৱ উদ্দিন চৌধুৰী ঘৰ নং : 193 বয়স : 27 লিঙ্গ : মহিলা	DCS0357574 ফটো উপলব্ধ
247 নাম : জেহেৰুল আলম চৌধুৰী পিতাৰ নাম: ৰাজীৱ উদ্দিন চৌধুৰী ঘৰ নং : 193 বয়স : 25 লিঙ্গ : পুৰুষ	DCS0689513 ফটো উপলব্ধ	248 নাম : নাজিয়া বেগম চৌধুৰী পিতাৰ নাম: ৰাজিব উদ্দিন চৌধুৰী ঘৰ নং : 173 বয়স : 21 লিঙ্গ : মহিলা	DUU0138818 ফটো উপলব্ধ	249 নাম : বিলাল আহমেদ লক্ষৰ পিতাৰ নাম: জমিৰ উদ্দিন লক্ষৰ ঘৰ নং : 174 বয়স : 45 লিঙ্গ : পুৰুষ	DCS3440571 ফটো উপলব্ধ
250 নাম : মাৰুফা বেগম মীৰ স্বামীৰ নাম: বিলাল আহমেদ লক্ষৰ ঘৰ নং : 174 বয়স : 28 লিঙ্গ : মহিলা	DCS0141515 ফটো উপলব্ধ	251 নাম : মহাম্মদ ফকৰুল ইছলাম পিতাৰ নাম: হাৰুছ আলী ঘৰ নং : 195 বয়স : 41 লিঙ্গ : পুৰুষ	DCS3440388 ফটো উপলব্ধ	252 নাম : মুৰশিদা খানম বৰভূঞা স্বামীৰ নাম: মহাম্মদ ফকৰুল ইছলাম ঘৰ নং : 195 বয়স : 34 লিঙ্গ : মহিলা	DCS3440413 ফটো উপলব্ধ
253 নাম : মিছতানা বেগম পিতাৰ নাম: হাৰুছ আলী ঘৰ নং : 175 বয়স : 24 লিঙ্গ : মহিলা	DCS6289078 ফটো উপলব্ধ	254 নাম : নজৰুল ইছলাম পিতাৰ নাম: হাৰুছ আলী ঘৰ নং : 196 বয়স : 44 লিঙ্গ : পুৰুষ	DCS3440424 ফটো উপলব্ধ	255 নাম : ফৰিদা বেগম স্বামীৰ নাম: নজৰুল ইছলাম ঘৰ নং : 196 বয়স : 39 লিঙ্গ : মহিলা	DCS3440435 ফটো উপলব্ধ
256 নাম : আব্দুল মন্নান পিতাৰ নাম: ওৱাতিৰ আলী ঘৰ নং : 199 বয়স : 71 লিঙ্গ : পুৰুষ	DCS3440446 ফটো উপলব্ধ	257 নাম : আলফাতুন নেছা স্বামীৰ নাম: আব্দুল মন্নান ঘৰ নং : 199 বয়স : 64 লিঙ্গ : মহিলা	DCS3440457 ফটো উপলব্ধ	258 নাম : আব্দৰ ৰহমান পিতাৰ নাম: আব্দুল মন্নান ঘৰ নং : 199 বয়স : 41 লিঙ্গ : পুৰুষ	DCS3440468 ফটো উপলব্ধ
259 নাম : মিজানুৰ ৰহমান পিতাৰ নাম: আব্দুল মন্নান ঘৰ নং : 199 বয়স : 40 লিঙ্গ : পুৰুষ	DCS0083279 ফটো উপলব্ধ	260 নাম : জিয়াবুৰ ৰহমান পিতাৰ নাম: আব্দুল মন্নান ঘৰ নং : 199 বয়স : 39 লিঙ্গ : পুৰুষ	DCS3440479 ফটো উপলব্ধ	261 নাম : মোছা চায়না বেগম স্বামীৰ নাম: জিয়াবুৰ ৰহমান ঘৰ নং : 199 বয়স : 35 লিঙ্গ : মহিলা	DCS0619619 ফটো উপলব্ধ
262 নাম : আব্দুল হাছান পিতাৰ নাম: ওৱাতিৰ আলী ঘৰ নং : 198 বয়স : 69 লিঙ্গ : পুৰুষ	DCS3440491 ফটো উপলব্ধ	263 নাম : মৰিয়ম বেগম স্বামীৰ নাম: আব্দুল হাছান ঘৰ নং : 198 বয়স : 63 লিঙ্গ : মহিলা	DCS3440504 ফটো উপলব্ধ	264 নাম : ইকবাল হুছেইন পিতাৰ নাম: আব্দুল হাছান ঘৰ নং : 198 বয়স : 43 লিঙ্গ : পুৰুষ	DCS3440515 ফটো উপলব্ধ
265 নাম : মোহাম্মদ নাজিম উদ্দিন অন্যান্য: ফাতিমা বেগম ঘৰ নং : 178 বয়স : 43 লিঙ্গ : পুৰুষ	DCS1864628 ফটো উপলব্ধ	266 নাম : দিলৱাৰা বেগম পিতাৰ নাম: আব্দুল হাছান ঘৰ নং : 198 বয়স : 39 লিঙ্গ : মহিলা	DCS3440526 ফটো উপলব্ধ	267 নাম : তাজমিনা বেগম পিতাৰ নাম: আব্দুল হাছান ঘৰ নং : 198 বয়স : 38 লিঙ্গ : মহিলা	DCS3440537 ফটো উপলব্ধ
268 নাম : জায়দা বেগম পিতাৰ নাম: আব্দুল হাচান ঘৰ নং : 198 বয়স : 36 লিঙ্গ : মহিলা	DCS2048728 ফটো উপলব্ধ	269 নাম : খালিদা বেগম পিতাৰ নাম: আব্দুল হাছান ঘৰ নং : 198 বয়স : 32 লিঙ্গ : মহিলা	DCS0606723 ফটো উপলব্ধ	270 নাম : কৰিমা বেগম স্বামীৰ নাম: ইকবাল হুছেইন ঘৰ নং : 198 বয়স : 27 লিঙ্গ : মহিলা	DCS0362061 ফটো উপলব্ধ



271 নাম : জমিৰ উদ্দিন লক্ষৰ পিতাৰ নাম: মুছলিম আলী ঘৰ নং : 179 বয়স : 73 লিঙ্গ : পুৰুষ	DCS3440548 ফটো উপলব্ধ	272 নাম : ফাতিমা বেগম স্বামীৰ নাম: জমিৰ উদ্দিন লক্ষৰ ঘৰ নং : 179 বয়স : 62 লিঙ্গ : মহিলা	DCS3440559 ফটো উপলব্ধ	273 নাম : বাচিৰ আহমেদ লক্ষৰ পিতাৰ নাম: জমিৰ উদ্দিন লক্ষৰ ঘৰ নং : 179 বয়স : 26 লিঙ্গ : পুৰুষ	DCS0358200 ফটো উপলব্ধ
274 নাম : ছায়াৰন নেছা স্বামীৰ নাম: আমিৰ উদ্দিন ঘৰ নং : 1৮০ বয়স : 66 লিঙ্গ : মহিলা	DCS3440593 ফটো উপলব্ধ	275 নাম : মোঃ ছয়দুল আহমেদ লক্ষৰ পিতাৰ নাম: আমিৰ উদ্দিন লক্ষৰ ঘৰ নং : 1৮০ বয়স : 39 লিঙ্গ : পুৰুষ	DCS3440628 ফটো উপলব্ধ	276 নাম : বেজিয়া বেগম স্বামীৰ নাম: মোঃ ছয়দুল আহমেদ লক্ষৰ ঘৰ নং : 1৮০ বয়স : 34 লিঙ্গ : মহিলা	DCS0086736 ফটো উপলব্ধ
277 নাম : চালেহ আহমেদ পিতাৰ নাম: আমিৰ উদ্দিন ঘৰ নং : 1৮০ বয়স : 29 লিঙ্গ : পুৰুষ	DCS0087536 ফটো উপলব্ধ	278 নাম : মাৰজানা বেগম স্বামীৰ নাম: চালেহ আহমেদ ঘৰ নং : 1৮০ বয়স : 23 লিঙ্গ : মহিলা	DCS1491752 ফটো উপলব্ধ	279 নাম : মোঃ চুবুৰ আহমেদ লক্ষৰ পিতাৰ নাম: আমিৰ উদ্দিন ঘৰ নং : 1৮০গ বয়স : 32 লিঙ্গ : পুৰুষ	DCS3442646 ফটো উপলব্ধ
280 নাম : বুকছানা বেগম স্বামীৰ নাম: মহঃ চুবুৰ আহমেদ লক্ষৰ ঘৰ নং : 1৮০গ বয়স : 23 লিঙ্গ : মহিলা	DCS1491760 ফটো উপলব্ধ	281 নাম : জলাল আহমেদ পিতাৰ নাম: আমিৰ উদ্দিন ঘৰ নং : 1৮০ক বয়স : 46 লিঙ্গ : পুৰুষ	DCS3440617 ফটো উপলব্ধ	282 নাম : চুলতানা বেগম স্বামীৰ নাম: জলাল আহমেদ ঘৰ নং : 1৮০ক বয়স : 40 লিঙ্গ : মহিলা	DCS3440639 ফটো উপলব্ধ
283 নাম : মুফছিনা বেগম লক্ষৰ পিতাৰ নাম: জলাল আহমেদ লক্ষৰ ঘৰ নং : 180ক বয়স : 19 লিঙ্গ : মহিলা	DUU0186320 ফটো উপলব্ধ	284 নাম : মহঃ জামাল আহমেদ লক্ষৰ পিতাৰ নাম: আমিৰ উদ্দিন লক্ষৰ ঘৰ নং : 1৮০খ বয়স : 43 লিঙ্গ : পুৰুষ	DCS3440606 ফটো উপলব্ধ	285 নাম : বহুতা বেগম লক্ষৰ স্বামীৰ নাম: মহঃ জামাল আহমেদ লক্ষৰ ঘৰ নং : 1৮০খ বয়স : 35 লিঙ্গ : মহিলা	DCS3442873 ফটো উপলব্ধ
286 নাম : নূৰ আহমেদ পিতাৰ নাম: আমিৰ উদ্দিন ঘৰ নং : 1৮১ বয়স : 50 লিঙ্গ : পুৰুষ	DCS3440640 ফটো উপলব্ধ	287 নাম : শ্বাহিদা বেগম স্বামীৰ নাম: নূৰ আহমেদ ঘৰ নং : 1৮১ বয়স : 42 লিঙ্গ : মহিলা	DCS3440651 ফটো উপলব্ধ	288 নাম : গুলজাৰ হুছেইন লক্ষৰ পিতাৰ নাম: নূৰ আহমেদ ঘৰ নং : 1৮১ বয়স : 23 লিঙ্গ : পুৰুষ	DCS1364389 ফটো উপলব্ধ
289 নাম : ইকৰাম হুছেইন পিতাৰ নাম: নূৰ আহমেদ ঘৰ নং : 181-খ বয়স : 21 লিঙ্গ : পুৰুষ	DUU0073221 ফটো উপলব্ধ	290 নাম : মোঃ আলী আহমেদ লক্ষৰ পিতাৰ নাম: মোঃ আমিৰ উদ্দিন লক্ষৰ ঘৰ নং : 1৮২ বয়স : 49 লিঙ্গ : পুৰুষ	DCS3440673 ফটো উপলব্ধ	291 নাম : পাৰবিন চুলতানা স্বামীৰ নাম: আলী আহমেদ ঘৰ নং : 1৮২ বয়স : 39 লিঙ্গ : মহিলা	DCS3440684 ফটো উপলব্ধ
292 নাম : আছমিনা বেগম পিতাৰ নাম: আলী আহমেদ ঘৰ নং : 1৮২ বয়স : 22 লিঙ্গ : মহিলা	DCS1661099 ফটো উপলব্ধ	293 নাম : আবুল হুছেইন পিতাৰ নাম: আলী আহমেদ ঘৰ নং : 182 বয়স : 20 লিঙ্গ : পুৰুষ	DUU0138990 ফটো উপলব্ধ	294 নাম : আন্দৰুৰ বহুমান পিতাৰ নাম: মুছলিম আলী ঘৰ নং : 1৮৩ বয়স : 51 লিঙ্গ : পুৰুষ	DCS3440695 ফটো উপলব্ধ
295 নাম : আছিয়া বেগম স্বামীৰ নাম: আন্দৰুৰ বহুমান ঘৰ নং : 1৮৩ বয়স : 47 লিঙ্গ : মহিলা	DCS3440708 ফটো উপলব্ধ	296 নাম : জাবিৰ আহমেদ পিতাৰ নাম: আন্দৰুৰ বহুমান ঘৰ নং : 1৮৩ বয়স : 26 লিঙ্গ : পুৰুষ	DCS0357624 ফটো উপলব্ধ	297 নাম : আজমা বেগম পিতাৰ নাম: আন্দৰুৰ বহুমান ঘৰ নং : 1৮৩ বয়স : 23 লিঙ্গ : মহিলা	DCS1368406 ফটো উপলব্ধ
298 নাম : আন্দৰুৰ বহিম পিতাৰ নাম: মুছলিম আলী ঘৰ নং : 1৮৪ বয়স : 54 লিঙ্গ : পুৰুষ	DCS3440719 ফটো উপলব্ধ	299 নাম : মনোৱাৰা বেগম স্বামীৰ নাম: আন্দৰুৰ বহিম ঘৰ নং : 1৮৪ বয়স : 49 লিঙ্গ : মহিলা	DCS3440720 ফটো উপলব্ধ	300 নাম : ছাবিৰ আহমেদ পিতাৰ নাম: আন্দৰুৰ বহিম ঘৰ নং : 1৮৪ বয়স : 28 লিঙ্গ : পুৰুষ	DCS0139154 ফটো উপলব্ধ



301 নাম : জুবাইৰ আহমেদ পিতাৰ নাম: আব্দুৰ ৰাহিম ঘৰ নং : ১৮৪ বয়স : 25 লিঙ্গ : পুৰুষ	DCS0357533 ফটো উপলব্ধ	302 নাম : সুহানা বেগম মজমদাৰ স্বামীৰ নাম: ছাবিৰ আইমেদ ঘৰ নং : 184 বয়স : 23 লিঙ্গ : মহিলা	DUU0074583 ফটো উপলব্ধ	303 নাম : ফখৰ উদ্দিন পিতাৰ নাম: মুছলিম আলী ঘৰ নং : ১৮৫ বয়স : 59 লিঙ্গ : পুৰুষ	DCS3440731 ফটো উপলব্ধ
304 নাম : ছফিয়া খাতুন স্বামীৰ নাম: ফখৰ উদ্দিন ঘৰ নং : ১৮৫ বয়স : 51 লিঙ্গ : মহিলা	DCS3440742 ফটো উপলব্ধ	305 নাম : মোছাঃ নাজমিনা খাতুন পিতাৰ নাম: মোঃ ফখৰ উদ্দিন লক্ষৰ ঘৰ নং : ১৮৫ বয়স : 25 লিঙ্গ : মহিলা	DCS0689414 ফটো উপলব্ধ	306 নাম : মোঃ চাকিৰ আহমেদ লক্ষৰ পিতাৰ নাম: মোঃ ফকৰ উদ্দিন ঘৰ নং : ১৮৫ বয়স : 22 লিঙ্গ : পুৰুষ	DCS1979756 ফটো উপলব্ধ
307 নাম : আব্দুল মতিন পিতাৰ নাম: মনচুৰ আলী ঘৰ নং : ১৮৬ বয়স : 54 লিঙ্গ : পুৰুষ	DCS3440753 ফটো উপলব্ধ	308 নাম : বেচমা বেগম স্বামীৰ নাম: আব্দুল মতিন ঘৰ নং : ১৮৬ বয়স : 43 লিঙ্গ : মহিলা	DCS3440764 ফটো উপলব্ধ	309 নাম : ইদ্রিছ আলী পিতাৰ নাম: বশ্বিৰ উদ্দিন ঘৰ নং : ১৮৬ বয়স : 57 লিঙ্গ : পুৰুষ	DCS3440775 ফটো উপলব্ধ
310 নাম : ফাতিমা খাতুন স্বামীৰ নাম: ইদ্রিছ আলী ঘৰ নং : ১৮৭ বয়স : 51 লিঙ্গ : মহিলা	DCS3440786 ফটো উপলব্ধ	311 নাম : চৰিফ উদ্দিন পিতাৰ নাম: ইদ্রিছ আলী ঘৰ নং : 187 বয়স : 23 লিঙ্গ : পুৰুষ	DCS6311278 ফটো উপলব্ধ	312 নাম : হানিফ উদ্দিন পিতাৰ নাম: ইদ্রিছ আলী ঘৰ নং : 187ক বয়স : 31 লিঙ্গ : পুৰুষ	DCS0326108 ফটো উপলব্ধ
313 নাম : মুহিবুৰ ৰহমান পিতাৰ নাম: কাচিম আলী ঘৰ নং : ১৮৮ বয়স : 48 লিঙ্গ : পুৰুষ	DCS3440797 ফটো উপলব্ধ	314 নাম : তছলিমা বেগম স্বামীৰ নাম: মুহিবুৰ ৰহমান ঘৰ নং : ১৮৮ বয়স : 46 লিঙ্গ : মহিলা	DCS3440800 ফটো উপলব্ধ	315 নাম : কাচিম আলী পিতাৰ নাম: ওবাজিদ আলী ঘৰ নং : ১৮৯ বয়স : 68 লিঙ্গ : পুৰুষ	DCS3440811 ফটো উপলব্ধ
316 নাম : জয়নব বিবি স্বামীৰ নাম: কাচিম আলী ঘৰ নং : ১৮৯ বয়স : 63 লিঙ্গ : মহিলা	DCS3440822 ফটো উপলব্ধ	317 নাম : ৰচনা বেগম স্বামীৰ নাম: লুতফুৰ ৰহমান ঘৰ নং : ১৮৯ বয়স : 38 লিঙ্গ : মহিলা	DCS0326819 ফটো উপলব্ধ	318 নাম : লুতফুৰ ৰহমান পিতাৰ নাম: কাচিম আলী ঘৰ নং : ১৮৯ বয়স : 35 লিঙ্গ : পুৰুষ	DCS3442691 ফটো উপলব্ধ
319 নাম : চুৰাবুৰ ৰহমান পিতাৰ নাম: কাচিম আলী ঘৰ নং : ১৮৯ বয়স : 29 লিঙ্গ : পুৰুষ	DCS0095778 ফটো উপলব্ধ	# 320 নাম : আতাবুৰ ৰহমান পিতাৰ নাম: কাচিম আলী ঘৰ নং : ১৯০ বয়স : 44 লিঙ্গ : পুৰুষ	DCS3440833 ফটো উপলব্ধ	# 321 নাম : তমজুন নেছা স্বামীৰ নাম: আতাবুৰ ৰহমান ঘৰ নং : ১৯০ বয়স : 40 লিঙ্গ : মহিলা	DCS3440844 ফটো উপলব্ধ
322 নাম : ৰিবুল আহমেদ পিতাৰ নাম: আতাবুৰ ৰহমান ঘৰ নং : 190-ক বয়স : 19 লিঙ্গ : পুৰুষ	DUU0142646 ফটো উপলব্ধ	323 নাম : শ্বৰিফ উদ্দিন পিতাৰ নাম: তবাৰক আলী ঘৰ নং : ১৯১ বয়স : 47 লিঙ্গ : পুৰুষ	DCS3440877 ফটো উপলব্ধ	324 নাম : শ্বফিক উদ্দিন পিতাৰ নাম: তবাৰক আলী ঘৰ নং : ১৯১ বয়স : 39 লিঙ্গ : পুৰুষ	DCS3440888 ফটো উপলব্ধ
325 নাম : ৰুমানা বেগম স্বামীৰ নাম: শ্বফিক উদ্দিন ঘৰ নং : ১৯১ বয়স : 30 লিঙ্গ : মহিলা	DCS0098137 ফটো উপলব্ধ	326 নাম : ছুছেইন আহমেদ পিতাৰ নাম: তবাৰক আলী ঘৰ নং : ১৯২ বয়স : 55 লিঙ্গ : পুৰুষ	DCS3440899 ফটো উপলব্ধ	327 নাম : ছালেমা খাতুন স্বামীৰ নাম: ছুছেইন আহমেদ ঘৰ নং : ১৯২ বয়স : 50 লিঙ্গ : মহিলা	DCS3440902 ফটো উপলব্ধ
328 নাম : ৰাজিব আহমেদ পিতাৰ নাম: ছুছেইন আহমেদ ঘৰ নং : ১৯২ বয়স : 27 লিঙ্গ : পুৰুষ	DCS0139261 ফটো উপলব্ধ	329 নাম : ৰুকচানা খানম স্বামীৰ নাম: ৰাজিব আহমেদ ঘৰ নং : 192-ক বয়স : 20 লিঙ্গ : মহিলা	DUU0151696 ফটো উপলব্ধ	330 নাম : ফাৰুক আহমেদ লক্ষৰ পিতাৰ নাম: তবাৰক আলী লক্ষৰ ঘৰ নং : ১৯৩ বয়স : 42 লিঙ্গ : পুৰুষ	DCS3440913 ফটো উপলব্ধ



331 নাম : ফৰিদা বেগম স্বামীৰ নাম: ফাৰুক আহমেদ লক্ষৰ ঘৰ নং : ১৯৩ বয়স : 39 লিঙ্গ : মহিলা	DCS3440924 ফটো উপলব্ধ	332 নাম : ফুৰকান উদ্দিন পিতাৰ নাম: আব্দুল জুবাহিৰ ঘৰ নং : ১৯৪ বয়স : 51 লিঙ্গ : পুৰুষ	DCS3440935 ফটো উপলব্ধ	333 নাম : হুছনাৰা বেগম স্বামীৰ নাম: ফুৰকান উদ্দিন ঘৰ নং : ১৯৪ বয়স : 41 লিঙ্গ : মহিলা	DCS3440946 ফটো উপলব্ধ
334 নাম : জহিৰ উদ্দিন পিতাৰ নাম: ফুৰকান উদ্দিন ঘৰ নং : ১৯৪ বয়স : 22 লিঙ্গ : পুৰুষ	DCS1648278 ফটো উপলব্ধ	335 নাম : আমিৰ উদ্দিন পিতাৰ নাম: আব্দুল জুবাহীৰ ঘৰ নং : ১৯৪ক বয়স : 43 লিঙ্গ : পুৰুষ	DCS3440968 ফটো উপলব্ধ	336 নাম : দিলুৱাৰা বেগম স্বামীৰ নাম: আমিৰ উদ্দিন ঘৰ নং : ১৯৪ক বয়স : 36 লিঙ্গ : মহিলা	DCS3440979 ফটো উপলব্ধ
337 নাম : জামাল উদ্দিন পিতাৰ নাম: আব্দুল জুবাহিৰ ঘৰ নং : ১৯৫ বয়স : 46 লিঙ্গ : পুৰুষ	DCS3440980 ফটো উপলব্ধ	338 নাম : আফিয়া বেগম স্বামীৰ নাম: জামাল উদ্দিন ঘৰ নং : ১৯৫ বয়স : 40 লিঙ্গ : মহিলা	DCS3440991 ফটো উপলব্ধ	339 নাম : ফয়জুল আহমেদ লক্ষৰ পিতাৰ নাম: জমিৰ উদ্দিন লক্ষৰ ঘৰ নং : 196 বয়স : 46 লিঙ্গ : পুৰুষ	DCS3440560 ফটো উপলব্ধ
340 নাম : বুমানা বেগম স্বামীৰ নাম: ফয়জুল আহমেদ লক্ষৰ ঘৰ নং : 196 বয়স : 34 লিঙ্গ : মহিলা	DCS3442851 ফটো উপলব্ধ	341 নাম : ছয়ফুল নেছা স্বামীৰ নাম: আব্দুল জব্বাৰ ঘৰ নং : ১৯৭ বয়স : 58 লিঙ্গ : মহিলা	DCS3441018 ফটো উপলব্ধ	342 নাম : তৈয়বুৰ বহমান পিতাৰ নাম: আব্দুল জব্বাৰ ঘৰ নং : ১৯৭ বয়স : 40 লিঙ্গ : পুৰুষ	DCS3441029 ফটো উপলব্ধ
343 নাম : বুকিয়া বেগম স্বামীৰ নাম: তহবুৰ বহমান ঘৰ নং : ১৯৭ বয়স : 38 লিঙ্গ : মহিলা	DCS3441030 ফটো উপলব্ধ	344 নাম : চুৱাবুৰ বহমান পিতাৰ নাম: আব্দুল জব্বাৰ ঘৰ নং : ১৯৭ বয়স : 36 লিঙ্গ : পুৰুষ	DCS0102699 ফটো উপলব্ধ	345 নাম : ইমদাদুৰ বহমান পিতাৰ নাম: আব্দুল জব্বাৰ ঘৰ নং : ১৯৭ বয়স : 30 লিঙ্গ : পুৰুষ	DCS0103127 ফটো উপলব্ধ
346 নাম : ফি জ বহমান পিতাৰ নাম: আব্দুল জব্বাৰ ঘৰ নং : ১৯৭ বয়স : 29 লিঙ্গ : পুৰুষ	DCS0332775 ফটো উপলব্ধ	347 নাম : বেজিয়া বেগম স্বামীৰ নাম: চুয়াবুৰ বহমান ঘৰ নং : ১৯৭ বয়স : 28 লিঙ্গ : মহিলা	DCS0358184 ফটো উপলব্ধ	348 নাম : মাহমদুৰ বহমান পিতাৰ নাম: আব্দুল জব্বাৰ ঘৰ নং : ১৯৭ বয়স : 26 লিঙ্গ : পুৰুষ	DCS0358101 ফটো উপলব্ধ
349 নাম : বুকছানা বেগম স্বামীৰ নাম: ইমদাদুৰ বহমান ঘৰ নং : ১৯৭ বয়স : 26 লিঙ্গ : মহিলা	DCS1985092 ফটো উপলব্ধ	350 নাম : ছাদিকা বেগম স্বামীৰ নাম: ফয়জুৰ বহমান ঘৰ নং : 197 বয়স : 22 লিঙ্গ : মহিলা	DUU0215863 ফটো উপলব্ধ	351 নাম : ছায়ৰা বেগম স্বামীৰ নাম: বাশ্বিৰ আহমেদ ঘৰ নং : ১৯৮ বয়স : 62 লিঙ্গ : মহিলা	DCS3441052 ফটো উপলব্ধ
352 নাম : ইবাদুৰ বহমান পিতাৰ নাম: বাশ্বিৰ আহমেদ ঘৰ নং : ১৯৮ বয়স : 38 লিঙ্গ : পুৰুষ	DCS3441063 ফটো উপলব্ধ	353 নাম : আবজুন নেছা স্বামীৰ নাম: ইবাদুৰ বহমান ঘৰ নং : ১৯৮ বয়স : 31 লিঙ্গ : মহিলা	DCS2048739 ফটো উপলব্ধ	354 নাম : খলিলুৰ বহমান পিতাৰ নাম: আব্দুল ছুবহান ঘৰ নং : ১৯৯ বয়স : 41 লিঙ্গ : পুৰুষ	DCS3441096 ফটো উপলব্ধ
355 নাম : ৰাছমিনা বেগম স্বামীৰ নাম: খলিলুৰ বহমান ঘৰ নং : ১৯৯ বয়স : 39 লিঙ্গ : মহিলা	DCS3441109 ফটো উপলব্ধ	356 নাম : উচমান গনি পিতাৰ নাম: খলিলুৰ বহমান ঘৰ নং : 199 বয়স : 19 লিঙ্গ : পুৰুষ	DUU0138941 ফটো উপলব্ধ	357 নাম : ইছলাম উদ্দিন পিতাৰ নাম: আব্দুল মান্নান ঘৰ নং : ২০০ বয়স : 43 লিঙ্গ : পুৰুষ	DCS3441121 ফটো উপলব্ধ
358 নাম : ছাহেৰা বেগম স্বামীৰ নাম: ইছলাম উদ্দিন ঘৰ নং : ২০০ বয়স : 41 লিঙ্গ : মহিলা	DCS3441132 ফটো উপলব্ধ	E 359 নাম : ৰমিজা বেগম পিতাৰ নাম: ইছলাম উদ্দিন ঘৰ নং : ২০০ বয়স : 23 লিঙ্গ : মহিলা	DCS1804319 ফটো উপলব্ধ	360 নাম : আফিয়া বেগম স্বামীৰ নাম: আতাৰুৰ বহমান ঘৰ নং : ২০১ বয়স : 37 লিঙ্গ : মহিলা	DCS3441154 ফটো উপলব্ধ



361 নাম : আতাবুৰ ৰহমান পিতাৰ নাম: আব্দুল জব্বাৰ ঘৰ নং : ২০১ বয়স : 32 লিঙ্গ : পুৰুষ	DCS3441143 ফটো উপলব্ধ	362 নাম : চুলমান আহমেদ পিতাৰ নাম: আতাবুৰ ৰহমান ঘৰ নং : 201 বয়স : 22 লিঙ্গ : পুৰুষ	DUU0143149 ফটো উপলব্ধ	363 নাম : আব্দুল হান্নান পিতাৰ নাম: ৰচিদ আলী ঘৰ নং : ২০২ বয়স : 54 লিঙ্গ : পুৰুষ	DCS3441165 ফটো উপলব্ধ
364 নাম : নাজিমা বেগম স্বামীৰ নাম: আব্দুল হান্নান ঘৰ নং : ২০২ বয়স : 47 লিঙ্গ : মহিলা	DCS3441176 ফটো উপলব্ধ	365 নাম : আহাদুৰ ৰহমান পিতাৰ নাম: আব্দুল হান্নান ঘৰ নং : 202 বয়স : 20 লিঙ্গ : পুৰুষ	DUU0111914 ফটো উপলব্ধ	366 নাম : ৰিয়াজ উদ্দিন পিতাৰ নাম: ছিকন্দৰ আলী ঘৰ নং : ২০৩ বয়স : 53 লিঙ্গ : পুৰুষ	DCS3441187 ফটো উপলব্ধ
367 নাম : চোহাৰা বেগম স্বামীৰ নাম: ৰিয়াজ উদ্দিন ঘৰ নং : ২০৩ বয়স : 44 লিঙ্গ : মহিলা	DCS3441198 ফটো উপলব্ধ	368 নাম : আহমেদ আলী পিতাৰ নাম: ৰিয়াজ উদ্দিন ঘৰ নং : 203-ক বয়স : 22 লিঙ্গ : পুৰুষ	DUU0067660 ফটো উপলব্ধ	369 নাম : কুতুবুৰ ৰহমান পিতাৰ নাম: কাছিম আলী ঘৰ নং : 204 বয়স : 32 লিঙ্গ : পুৰুষ	DCS2048795 ফটো উপলব্ধ
370 নাম : নাজমিনা বেগম স্বামীৰ নাম: কুতুবুৰ ৰহমান ঘৰ নং : 204 বয়স : 23 লিঙ্গ : মহিলা	DCS1613512 ফটো উপলব্ধ	371 নাম : ৰহিম উদ্দিন পিতাৰ নাম: ফৰজান আলী ঘৰ নং : ২০৫ বয়স : 54 লিঙ্গ : পুৰুষ	DCS3441212 ফটো উপলব্ধ	372 নাম : ৰুকিয়া বেগম স্বামীৰ নাম: ৰহিম উদ্দিন ঘৰ নং : ২০৫ বয়স : 49 লিঙ্গ : মহিলা	DCS3441223 ফটো উপলব্ধ
373 নাম : ৰহিমা বেগম স্বামীৰ নাম: ছিৰাজ উদ্দিন ঘৰ নং : ২০৫ বয়স : 37 লিঙ্গ : মহিলা	DCS0111476 ফটো উপলব্ধ	374 নাম : দিলৱাৰ হুছেইন পিতাৰ নাম: ৰহিম উদ্দিন ঘৰ নং : ২০৫ বয়স : 24 লিঙ্গ : পুৰুষ	DCS1811421 ফটো উপলব্ধ	375 নাম : ছিৰাজ উদ্দিন পিতাৰ নাম: ফৰজান আলী ঘৰ নং : ২০৫ক বয়স : 47 লিঙ্গ : পুৰুষ	DCS3441234 ফটো উপলব্ধ
376 নাম : আনোৱাৰা খাতুন স্বামীৰ নাম: বাশিৰ উদ্দিন ঘৰ নং : ২০৬ বয়স : 61 লিঙ্গ : মহিলা	DCS3441245 ফটো উপলব্ধ	377 নাম : তাহিৰ আলী পিতাৰ নাম: বাশিৰ উদ্দিন ঘৰ নং : ২০৬ বয়স : 39 লিঙ্গ : পুৰুষ	DCS3441256 ফটো উপলব্ধ	378 নাম : জহিৰ আলী পিতাৰ নাম: বাশিৰ উদ্দিন ঘৰ নং : ২০৬ বয়স : 33 লিঙ্গ : পুৰুষ	DCS2048886 ফটো উপলব্ধ
379 নাম : জাহমিনা বেগম স্বামীৰ নাম: তাহিৰ আলী ঘৰ নং : ২০৬ বয়স : 30 লিঙ্গ : মহিলা	DCS2048717 ফটো উপলব্ধ	380 নাম : আবিদা খানম স্বামীৰ নাম: জহিৰ আলী ঘৰ নং : ২০৬ বয়স : 26 লিঙ্গ : মহিলা	DCS1912088 ফটো উপলব্ধ	381 নাম : ফখৰ উদ্দিন পিতাৰ নাম: ফৰজান আলী ঘৰ নং : ২০৭ বয়স : 61 লিঙ্গ : পুৰুষ	DCS3441267 ফটো উপলব্ধ
382 নাম : মাহমুদুৰ ৰহমান পিতাৰ নাম: কুটি মিঞা ঘৰ নং : ২০৮ বয়স : 34 লিঙ্গ : পুৰুষ	DCS0358192 ফটো উপলব্ধ	# 383 নাম : আফিয়া বেগম স্বামীৰ নাম: মাহমুদুৰ ৰহমান ঘৰ নং : 208 বয়স : 25 লিঙ্গ : মহিলা	DCS0598979 ফটো উপলব্ধ	384 নাম : চহিদ আহমেদ পিতাৰ নাম: আতাবুৰ ৰহমান ঘৰ নং : 208 খ বয়স : 20 লিঙ্গ : পুৰুষ	DUU0138974 ফটো উপলব্ধ
385 নাম : চাবিৰ আহমেদ পিতাৰ নাম: আতাবুৰ ৰহমান ঘৰ নং : 208 খ বয়স : 19 লিঙ্গ : পুৰুষ	DUU0139006 ফটো উপলব্ধ	386 নাম : আয়াজুৰ ৰহমান পিতাৰ নাম: কুটি মিঞা ঘৰ নং : ২০৮ক বয়স : 43 লিঙ্গ : পুৰুষ	DCS3441314 ফটো উপলব্ধ	387 নাম : হুছনা বেগম স্বামীৰ নাম: আতাবুৰ ৰহমান ঘৰ নং : ২০৮ক বয়স : 39 লিঙ্গ : মহিলা	DCS3441303 ফটো উপলব্ধ
388 নাম : তাজমিনা বেগম স্বামীৰ নাম: আয়াজুৰ ৰহমান ঘৰ নং : ২০৮ক বয়স : 31 লিঙ্গ : মহিলা	DCS3441336 ফটো উপলব্ধ	389 নাম : আতাবুৰ ৰহমান পিতাৰ নাম: কুটি মিঞা ঘৰ নং : ২০৮খ বয়স : 44 লিঙ্গ : পুৰুষ	DCS3441290 ফটো উপলব্ধ	390 নাম : আব্দুল ময়ান লস্কৰ পিতাৰ নাম: মনচুৰ আলী ঘৰ নং : ২০৯ বয়স : 64 লিঙ্গ : পুৰুষ	DCS3441347 ফটো উপলব্ধ



391	DCS3441358	ফটো উপলব্ধ	392	DCS3441369	ফটো উপলব্ধ	393	DCS0340729	ফটো উপলব্ধ
নাম : বাহেনা বেগম স্বামীৰ নাম: আব্দুল মন্নান লক্ষৰ ঘৰ নং : ২০৯ বয়স : 56 লিঙ্গ : মহিলা			নাম : আৰিফ আহমেদ লক্ষৰ পিতাৰ নাম: আব্দুল মন্নান লক্ষৰ ঘৰ নং : ২০৯ বয়স : 40 লিঙ্গ : পুৰুষ			নাম : দিল্লীৰ আহমেদ লক্ষৰ পিতাৰ নাম: আব্দুল মন্নান লক্ষৰ ঘৰ নং : ২০৯ বয়স : 28 লিঙ্গ : পুৰুষ		
394	DCS0488254	ফটো উপলব্ধ	395	DCS2010882	ফটো উপলব্ধ	396	DCS3441370	ফটো উপলব্ধ
নাম : শামিমা বেগম স্বামীৰ নাম: আৰিফ আহমেদ লক্ষৰ ঘৰ নং : 209 বয়স : 26 লিঙ্গ : মহিলা			নাম : মুস্তাক আহমেদ লক্ষৰ পিতাৰ নাম: আব্দুল মন্নান লক্ষৰ ঘৰ নং : ২০৯ বয়স : 23 লিঙ্গ : পুৰুষ			নাম : আব্দুৰ ৰহমান পিতাৰ নাম: মনচুৰ আলী ঘৰ নং : ২১০ বয়স : 62 লিঙ্গ : পুৰুষ		
397	DCS3441381	ফটো উপলব্ধ	E 398	DCS3441392	ফটো উপলব্ধ	399	DCS3441405	ফটো উপলব্ধ
নাম : নুৰফুল নেছা স্বামীৰ নাম: আব্দুৰ ৰহমান ঘৰ নং : ২১০ বয়স : 47 লিঙ্গ : মহিলা			নাম : আব্দুল কৰিম পিতাৰ নাম: মনচুৰ আলী ঘৰ নং : ২১০ বয়স : 55 লিঙ্গ : পুৰুষ			নাম : আওৰুন নেছা স্বামীৰ নাম: আব্দুল কৰিম ঘৰ নং : ২১০ বয়স : 51 লিঙ্গ : মহিলা		
# 400	DCS0066548	ফটো উপলব্ধ	401	DCS0638825	ফটো উপলব্ধ	402	DUU0048306	ফটো উপলব্ধ
নাম : ছালমা বেগম পিতাৰ নাম: আব্দুল কৰিম ঘৰ নং : 211 বয়স : 27 লিঙ্গ : মহিলা			নাম : ছিদ্দিক আহমেদ পিতাৰ নাম: আব্দুল কৰিম ঘৰ নং : ২১১ বয়স : 25 লিঙ্গ : পুৰুষ			নাম : সাহীন আহমেদ পিতাৰ নাম: আব্দুল কৰিম ঘৰ নং : 211 বয়স : 21 লিঙ্গ : পুৰুষ		
403	DUU0214056	ফটো উপলব্ধ	404	DCS3441427	ফটো উপলব্ধ	405	DCS2048966	ফটো উপলব্ধ
নাম : ইকৰাম হুচেইন পিতাৰ নাম: আব্দুল কৰিম ঘৰ নং : 211 বয়স : 19 লিঙ্গ : পুৰুষ			নাম : আবুল হুচেইন পিতাৰ নাম: মনচুৰ আলী ঘৰ নং : ২১২ বয়স : 50 লিঙ্গ : পুৰুষ			নাম : হাফিজা বেগম স্বামীৰ নাম: আবুল হুচেইন ঘৰ নং : ২১২ বয়স : 38 লিঙ্গ : মহিলা		
406	DCS3441438	ফটো উপলব্ধ	407	DCS2049049	ফটো উপলব্ধ	408	DCS3441450	ফটো উপলব্ধ
নাম : আব্দুল গফুৰ পিতাৰ নাম: মনচুৰ আলী ঘৰ নং : 212-ক বয়স : 44 লিঙ্গ : পুৰুষ			নাম : শ্বাইনাজ বেগম স্বামীৰ নাম: আব্দুল গফুৰ ঘৰ নং : 212-খ বয়স : 32 লিঙ্গ : মহিলা			নাম : এনাম উদ্দিন পিতাৰ নাম: আয়ুব আলী ঘৰ নং : ২১৩ বয়স : 44 লিঙ্গ : পুৰুষ		
409	DCS3441461	ফটো উপলব্ধ	410	DCS6302491	ফটো উপলব্ধ	411	DUU0209734	ফটো উপলব্ধ
নাম : মিনাৰা বেগম স্বামীৰ নাম: এনাম উদ্দিন ঘৰ নং : ২১৩ বয়স : 41 লিঙ্গ : মহিলা			নাম : গুলে আহমেদ পিতাৰ নাম: এনাম উদ্দিন ঘৰ নং : 213 বয়স : 22 লিঙ্গ : পুৰুষ			নাম : ছালেহ আহমেদ পিতাৰ নাম: এনাম উদ্দিন ঘৰ নং : 213ক বয়স : 21 লিঙ্গ : পুৰুষ		
412	DCS3441472	ফটো উপলব্ধ	413	DCS3441483	ফটো উপলব্ধ	414	DCS3441494	ফটো উপলব্ধ
নাম : নেজাম উদ্দিন পিতাৰ নাম: আয়ুব আলী ঘৰ নং : ২১৪ বয়স : 68 লিঙ্গ : পুৰুষ			নাম : আমিনা খাতুন স্বামীৰ নাম: নেজাম উদ্দিন ঘৰ নং : ২১৪ বয়স : 60 লিঙ্গ : মহিলা			নাম : শুকুৰ আহমেদ পিতাৰ নাম: নেজাম উদ্দিন ঘৰ নং : ২১৪ বয়স : 40 লিঙ্গ : পুৰুষ		
415	DCS3441507	ফটো উপলব্ধ	416	DCS0119735	ফটো উপলব্ধ	417	DCS0627620	ফটো উপলব্ধ
নাম : ছমিৰন নেছা স্বামীৰ নাম: শুকুৰ আহমেদ ঘৰ নং : ২১৪ বয়স : 37 লিঙ্গ : মহিলা			নাম : ছাবিৰ আহমেদ পিতাৰ নাম: নেজাম উদ্দিন ঘৰ নং : ২১৪ বয়স : 30 লিঙ্গ : পুৰুষ			নাম : ৰাজমিনা বেগম স্বামীৰ নাম: বাহাৰ আহমেদ ঘৰ নং : ২১৪ বয়স : 27 লিঙ্গ : মহিলা		
418	DCS0639740	ফটো উপলব্ধ	419	DCS3441518	ফটো উপলব্ধ	420	DCS3441529	ফটো উপলব্ধ
নাম : চফিয়ানা বেগম স্বামীৰ নাম: ছাবিৰ আহমেদ ঘৰ নং : ২১৪ বয়স : 25 লিঙ্গ : মহিলা			নাম : নাজিম উদ্দিন পিতাৰ নাম: আয়ুব আলী ঘৰ নং : ২১৫ বয়স : 50 লিঙ্গ : পুৰুষ			নাম : ৰুছনাৰা বেগম স্বামীৰ নাম: নাজিম উদ্দিন ঘৰ নং : ২১৫ বয়স : 42 লিঙ্গ : মহিলা		



421 নাম : তাজ উদ্দিন পিতাৰ নাম: নাজিম উদ্দিন ঘৰ নং : 215 বয়স : 23 লিঙ্গ : পুৰুষ	DCS6316202 ফটো উপলব্ধ	422 নাম : ফখৰ উদ্দিন পিতাৰ নাম: আযুব আলী ঘৰ নং : 216 বয়স : 47 লিঙ্গ : পুৰুষ	DCS3441530 ফটো উপলব্ধ	423 নাম : ছায়না বেগম স্বামীৰ নাম: ফখৰ উদ্দিন ঘৰ নং : 216 বয়স : 41 লিঙ্গ : মহিলা	DCS3441541 ফটো উপলব্ধ
424 নাম : বিবুল আহমেদ পিতাৰ নাম: ফখৰ উদ্দিন ঘৰ নং : 216 বয়স : 21 লিঙ্গ : পুৰুষ	DUU0070243 ফটো উপলব্ধ	425 নাম : আচিকা খাতুন স্বামীৰ নাম: ছামচুল হক ঘৰ নং : 219 বয়স : 62 লিঙ্গ : মহিলা	DCS3441552 ফটো উপলব্ধ	426 নাম : জিয়াবুল হক পিতাৰ নাম: চামচুল হক ঘৰ নং : 219 বয়স : 38 লিঙ্গ : পুৰুষ	DCS3441563 ফটো উপলব্ধ
427 নাম : নাজমিন বেগম স্বামীৰ নাম: জিয়াবুল হক ঘৰ নং : 219 বয়স : 31 লিঙ্গ : মহিলা	DCS0357673 ফটো উপলব্ধ	428 নাম : বহিমা খাতুন স্বামীৰ নাম: আব্দুল হক ঘৰ নং : 218 বয়স : 56 লিঙ্গ : মহিলা	DCS3441585 ফটো উপলব্ধ	429 নাম : নূৰন নেছা স্বামীৰ নাম: আব্দুল হক ঘৰ নং : 218 বয়স : 51 লিঙ্গ : মহিলা	DCS3441596 ফটো উপলব্ধ
430 নাম : জবিন আহমেদ পিতাৰ নাম: আব্দুল হক ঘৰ নং : 218 বয়স : 36 লিঙ্গ : পুৰুষ	DCS2048671 ফটো উপলব্ধ	# 431 নাম : বুকচানা বেগম স্বামীৰ নাম: জবিন আহমেদ ঘৰ নং : 218 বয়স : 29 লিঙ্গ : মহিলা	DCS0688366 ফটো উপলব্ধ	432 নাম : আমিৰ হুছেইন পিতাৰ নাম: আব্দুল হক ঘৰ নং : 218 বয়স : 28 লিঙ্গ : পুৰুষ	DCS0358150 ফটো উপলব্ধ
433 নাম : মকবুল হুছেইন পিতাৰ নাম: আব্দুল হক ঘৰ নং : 218 বয়স : 25 লিঙ্গ : পুৰুষ	DCS1514884 ফটো উপলব্ধ	434 নাম : বুকচানা বেগম লক্ষ্মৰ স্বামীৰ নাম: মকবুল হুছেইন ঘৰ নং : 218 বয়স : 24 লিঙ্গ : মহিলা	DCS1367937 ফটো উপলব্ধ	435 নাম : ফৰিদা বেগম স্বামীৰ নাম: আমিৰ হুছেইন ঘৰ নং : 218 বয়স : 23 লিঙ্গ : মহিলা	DCS1867878 ফটো উপলব্ধ
436 নাম : চৰিফ উদ্দিন পিতাৰ নাম: ময়ূৰ আলী ঘৰ নং : 218 বয়স : 23 লিঙ্গ : পুৰুষ	DCS1364298 ফটো উপলব্ধ	S 437 নাম : আৰিনা বেগম পিতাৰ নাম: বিল্লাল আহমেদ ঘৰ নং : 218 বয়স : 28 লিঙ্গ : মহিলা	DCS0532358 ফটো উপলব্ধ	438 নাম : বিলাল আহমেদ পিতাৰ নাম: ময়ূৰ আলী ঘৰ নং : 218 বয়স : 43 লিঙ্গ : পুৰুষ	DCS3441609 ফটো উপলব্ধ
439 নাম : জবেদা খাতুন স্বামীৰ নাম: আনোৱাৰা হুছেইন ঘৰ নং : 219 বয়স : 43 লিঙ্গ : মহিলা	DCS1019212 ফটো উপলব্ধ	440 নাম : মনোৱাৰা বেগম স্বামীৰ নাম: বিলাল আহমেদ ঘৰ নং : 218 বয়স : 38 লিঙ্গ : মহিলা	DCS3441621 ফটো উপলব্ধ	441 নাম : ইলাছ উদ্দিন পিতাৰ নাম: ময়ূৰ আলী ঘৰ নং : 218 বয়স : 32 লিঙ্গ : পুৰুষ	DCS0358341 ফটো উপলব্ধ
442 নাম : জহোৰা বেগম স্বামীৰ নাম: ইলাছ উদ্দিন ঘৰ নং : 218 বয়স : 31 লিঙ্গ : মহিলা	DCS0543231 ফটো উপলব্ধ	443 নাম : ময়নুল হক পিতাৰ নাম: মহব্বদ আলী ঘৰ নং : 220 বয়স : 74 লিঙ্গ : পুৰুষ	DCS3441632 ফটো উপলব্ধ	444 নাম : সফাতুন নেছা স্বামীৰ নাম: ময়নুল হক ঘৰ নং : 220 বয়স : 64 লিঙ্গ : মহিলা	DCS3441643 ফটো উপলব্ধ
445 নাম : লুতফুৰ ৰহমান পিতাৰ নাম: ময়নুল হক ঘৰ নং : 220 বয়স : 43 লিঙ্গ : পুৰুষ	DCS3441687 ফটো উপলব্ধ	# 446 নাম : গিয়াছ উদ্দিন পিতাৰ নাম: ময়নুল হক ঘৰ নং : 220 বয়স : 36 লিঙ্গ : পুৰুষ	DCS3441654 ফটো উপলব্ধ	447 নাম : মিনাৰা বেগম স্বামীৰ নাম: লুতফুৰ ৰহমান ঘৰ নং : 220 বয়স : 36 লিঙ্গ : মহিলা	DCS4041398 ফটো উপলব্ধ
448 নাম : আনোৱাৰা বেগম স্বামীৰ নাম: নূৰ উদ্দিন ঘৰ নং : 220 বয়স : 35 লিঙ্গ : মহিলা	DCS0335380 ফটো উপলব্ধ	449 নাম : নূৰ উদ্দিন পিতাৰ নাম: মইনুল হক ঘৰ নং : 220 বয়স : 31 লিঙ্গ : পুৰুষ	DCS0357723 ফটো উপলব্ধ	450 নাম : আফতাৰ হুছেইন পিতাৰ নাম: মইনুল হক ঘৰ নং : 220 বয়স : 27 লিঙ্গ : পুৰুষ	DCS0631085 ফটো উপলব্ধ



# 451 নাম : মিছমা বেগম স্বামীৰ নাম : আফতাৰ হুছেইন ঘৰ নং : 220 বয়স : 26 লিঙ্গ : মহিলা	CBD0676809 ফটো উপলব্ধ	# 452 নাম : বুকিয়া বেগম স্বামীৰ নাম : গিয়াছ উদ্দিন ঘৰ নং : 220ক বয়স : 36 লিঙ্গ : মহিলা	DCS3441676 ফটো উপলব্ধ	453 নাম : বফিক উদ্দিন পিতাৰ নাম : ময়নুল হক ঘৰ নং : 221 বয়স : 46 লিঙ্গ : পুৰুষ	DCS3441698 ফটো উপলব্ধ
454 নাম : হুছনা বেগম স্বামীৰ নাম : বফিক উদ্দিন ঘৰ নং : 221 বয়স : 41 লিঙ্গ : মহিলা	DCS3441701 ফটো উপলব্ধ	455 নাম : ফিৰজ আহমেদ পিতাৰ নাম : বফিক উদ্দিন ঘৰ নং : 221 বয়স : 24 লিঙ্গ : পুৰুষ	DCS1711506 ফটো উপলব্ধ	456 নাম : ৰচিদ আহমেদ পিতাৰ নাম : বফিক উদ্দিন ঘৰ নং : 221 বয়স : 22 লিঙ্গ : পুৰুষ	DUU0224634 ফটো উপলব্ধ
457 নাম : শুক্কৰ আলী পিতাৰ নাম : হবিবুৰ ৰহমান ঘৰ নং : 222 বয়স : 54 লিঙ্গ : পুৰুষ	DCS3441712 ফটো উপলব্ধ	458 নাম : হুছনাৰা বেগম স্বামীৰ নাম : মুজাহিদ আলী ঘৰ নং : 222 বয়স : 39 লিঙ্গ : মহিলা	DCS3441745 ফটো উপলব্ধ	459 নাম : আজিজুৰ ৰহমান পিতাৰ নাম : শুক্কৰ আলী ঘৰ নং : 222 বয়স : 25 লিঙ্গ : পুৰুষ	DCS1755404 ফটো উপলব্ধ
460 নাম : হালিমা বেগম লস্কৰ স্বামীৰ নাম : তেয়বুৰ ৰহমান ঘৰ নং : 222 বয়স : 19 লিঙ্গ : মহিলা	DUU0188185 ফটো উপলব্ধ	461 নাম : ফাৰুক আহমেদ পিতাৰ নাম : ময়নুল হক ঘৰ নং : 223 বয়স : 37 লিঙ্গ : পুৰুষ	DCS3441665 ফটো উপলব্ধ	462 নাম : আইশা বেগম স্বামীৰ নাম : ফাৰুক আহমেদ ঘৰ নং : 223 বয়স : 31 লিঙ্গ : মহিলা	DCS0124875 ফটো উপলব্ধ
463 নাম : হালিমা খাতুন স্বামীৰ নাম : আয়ুব আলী ঘৰ নং : 228 বয়স : 84 লিঙ্গ : মহিলা	DCS3441778 ফটো উপলব্ধ	464 নাম : আন্দুৰ ৰেজাক পিতাৰ নাম : আয়ুব আলী ঘৰ নং : 228 বয়স : 51 লিঙ্গ : পুৰুষ	DCS3441756 ফটো উপলব্ধ	465 নাম : চালেহা খানম স্বামীৰ নাম : আবদুৰ ৰেজাক ঘৰ নং : 228 বয়স : 37 লিঙ্গ : মহিলা	DCS1722883 ফটো উপলব্ধ
466 নাম : মাৰফ আহমেদ পিতাৰ নাম : আন্দুৰ ৰেজাক ঘৰ নং : 224 বয়স : 21 লিঙ্গ : পুৰুষ	DCS6300032 ফটো উপলব্ধ	467 নাম : জামাল উদ্দিন পিতাৰ নাম : আয়ুব আলী ঘৰ নং : 225 বয়স : 63 লিঙ্গ : পুৰুষ	DCS3441789 ফটো উপলব্ধ	468 নাম : আফতাৰন নেছা স্বামীৰ নাম : জামাল উদ্দিন ঘৰ নং : 225 বয়স : 52 লিঙ্গ : মহিলা	DCS3441790 ফটো উপলব্ধ
469 নাম : ইমৰানা বেগম স্বামীৰ নাম : জামাল উদ্দিন ঘৰ নং : 225 বয়স : 31 লিঙ্গ : মহিলা	DCS0142430 ফটো উপলব্ধ	470 নাম : আফচানা বেগম পিতাৰ নাম : জামাল উদ্দিন ঘৰ নং : 225 বয়স : 27 লিঙ্গ : মহিলা	DCS1811447 ফটো উপলব্ধ	471 নাম : ফখৰুল ইচলাম পিতাৰ নাম : জামাল উদ্দিন ঘৰ নং : 225 বয়স : 25 লিঙ্গ : পুৰুষ	DCS1811454 ফটো উপলব্ধ
472 নাম : ৰহমত আলী পিতাৰ নাম : ফয়াজ আলী ঘৰ নং : 226 বয়স : 56 লিঙ্গ : পুৰুষ	DCS3441803 ফটো উপলব্ধ	473 নাম : আলফাতুন নেছা স্বামীৰ নাম : মখদুছ আলী ঘৰ নং : 229 বয়স : 71 লিঙ্গ : মহিলা	DCS3441825 ফটো উপলব্ধ	474 নাম : ছাইন আলম পিতাৰ নাম : আনুৱাৰ হুছেইন ঘৰ নং : 229ক বয়স : 28 লিঙ্গ : পুৰুষ	DCS0373522 ফটো উপলব্ধ
475 নাম : হুছেইন আলী পিতাৰ নাম : জবান আলী ঘৰ নং : 228 বয়স : 81 লিঙ্গ : পুৰুষ	DCS3441847 ফটো উপলব্ধ	476 নাম : ছয়ফুল নেছা স্বামীৰ নাম : হুছেইন আলী ঘৰ নং : 228 বয়স : 79 লিঙ্গ : মহিলা	DCS3441858 ফটো উপলব্ধ	477 নাম : আব্দুল হামান পিতাৰ নাম : হুছেইন আলী ঘৰ নং : 228 বয়স : 44 লিঙ্গ : পুৰুষ	DCS3441869 ফটো উপলব্ধ
478 নাম : ইয়াছমিনা বেগম স্বামীৰ নাম : আব্দুল হামান ঘৰ নং : 228 বয়স : 28 লিঙ্গ : মহিলা	DCS0357822 ফটো উপলব্ধ	479 নাম : আয়েছা বেগম স্বামীৰ নাম : আব্দুল মন্নন ঘৰ নং : 228 বয়স : 25 লিঙ্গ : মহিলা	DCS1891233 ফটো উপলব্ধ	480 নাম : আব্দুৰ ৰহমান পিতাৰ নাম : হুছেইন আলী ঘৰ নং : 228 বয়স : 24 লিঙ্গ : পুৰুষ	DCS0684506 ফটো উপলব্ধ



481 নাম : বদৰ উদ্দিন পিতাৰ নাম: হুছেইন আলী ঘৰ নং : 228 বয়স : 21 লিঙ্গ : পুৰুষ	DUU0084707 ফটো উপলব্ধ	482 নাম : আব্দুল মজিদ পিতাৰ নাম: হুছেইন আলী ঘৰ নং : 228 বয়স : 46 লিঙ্গ : পুৰুষ	DCS3441892 ফটো উপলব্ধ	483 নাম : আয়াবুন নেছা স্বামীৰ নাম: আব্দুল মজিদ ঘৰ নং : 228 বয়স : 36 লিঙ্গ : মহিলা	DCS3441905 ফটো উপলব্ধ
484 নাম : আব্দুল হাভাৰ পিতাৰ নাম: আব্দুল মজিদ ঘৰ নং : 228 বয়স : 28 লিঙ্গ : পুৰুষ	DCS0545186 ফটো উপলব্ধ	485 নাম : পাৰবিজা বেগম স্বামীৰ নাম: আব্দুল হাভাৰ ঘৰ নং : 229 বয়স : 23 লিঙ্গ : মহিলা	DCS1384361 ফটো উপলব্ধ	486 নাম : হুছনাৰা বেগম পিতাৰ নাম: আব্দুল মজিদ ঘৰ নং : 228 বয়স : 22 লিঙ্গ : মহিলা	DCS1855931 ফটো উপলব্ধ
487 নাম : আলিম উদ্দিন পিতাৰ নাম: আয়ুব আলী ঘৰ নং : 230 বয়স : 68 লিঙ্গ : পুৰুষ	DCS3441916 ফটো উপলব্ধ	488 নাম : জাহানাৰা বেগম স্বামীৰ নাম: আলিম উদ্দিন ঘৰ নং : 230 বয়স : 56 লিঙ্গ : মহিলা	DCS3441927 ফটো উপলব্ধ	489 নাম : হাবিল আহমেদ পিতাৰ নাম: আলিম উদ্দিন ঘৰ নং : 230 বয়স : 42 লিঙ্গ : পুৰুষ	DCS3441938 ফটো উপলব্ধ
490 নাম : জাফৰ আহমেদ পিতাৰ নাম: আলিম উদ্দিন ঘৰ নং : 230 বয়স : 34 লিঙ্গ : পুৰুষ	DCS0358234 ফটো উপলব্ধ	491 নাম : জায়দা বেগম স্বামীৰ নাম: জাফৰ আহমেদ ঘৰ নং : 230 বয়স : 31 লিঙ্গ : মহিলা	DCS0639906 ফটো উপলব্ধ	492 নাম : মাজিনা বেগম স্বামীৰ নাম: হাবিল আহমেদ ঘৰ নং : 230 বয়স : 30 লিঙ্গ : মহিলা	DCS0358242 ফটো উপলব্ধ
493 নাম : বুমনা বেগম স্বামীৰ নাম: বশিদ আহমেদ ঘৰ নং : 230 বয়স : 25 লিঙ্গ : মহিলা	DCS6268734 ফটো উপলব্ধ	494 নাম : বচিদ আহমেদ পিতাৰ নাম: আলিম উদ্দিন ঘৰ নং : 230 বয়স : 25 লিঙ্গ : পুৰুষ	DCS0543090 ফটো উপলব্ধ	495 নাম : জুনাইদ আহমেদ পিতাৰ নাম: আলিম উদ্দিন ঘৰ নং : 230 বয়স : 19 লিঙ্গ : পুৰুষ	DUU0185173 ফটো উপলব্ধ
496 নাম : মুজাইদ আলী পিতাৰ নাম: হবিবুৰ বহমান ঘৰ নং : 231 বয়স : 46 লিঙ্গ : পুৰুষ	DCS3441734 ফটো উপলব্ধ	497 নাম : বেজাক উদ্দিন পিতাৰ নাম: মুছা মিঞা খান ঘৰ নং : 232 বয়স : 54 লিঙ্গ : পুৰুষ	DCS3441961 ফটো উপলব্ধ	498 নাম : ফখৰ উদ্দিন খান পিতাৰ নাম: মুছা মিঞা খান ঘৰ নং : 232 বয়স : 48 লিঙ্গ : পুৰুষ	DCS3441994 ফটো উপলব্ধ
499 নাম : কফিল উদ্দিন খান পিতাৰ নাম: মুছা মিঞা খান ঘৰ নং : 232 বয়স : 46 লিঙ্গ : পুৰুষ	DCS3442000 ফটো উপলব্ধ	500 নাম : খাদিজা বেগম স্বামীৰ নাম: বেজাক উদ্দিন ঘৰ নং : 232 বয়স : 44 লিঙ্গ : মহিলা	DCS3441972 ফটো উপলব্ধ	501 নাম : মেহনাজ খানম স্বামীৰ নাম: ফখৰ উদ্দিন খান ঘৰ নং : 232 বয়স : 37 লিঙ্গ : মহিলা	DCS3442011 ফটো উপলব্ধ
502 নাম : খালিদা জীয়া চৌধুৰী স্বামীৰ নাম: কফিল উদ্দিন খান ঘৰ নং : 232 বয়স : 32 লিঙ্গ : মহিলা	DCS0318592 ফটো উপলব্ধ	503 নাম : পাৰবিন চুলতানা পিতাৰ নাম: বেজাক উদ্দিন ঘৰ নং : 232 বয়স : 21 লিঙ্গ : মহিলা	DUU0219634 ফটো উপলব্ধ	504 নাম : ইব্রাহিম আলী পিতাৰ নাম: হবিবুৰ বহমান ঘৰ নং : 233 বয়স : 55 লিঙ্গ : পুৰুষ	DCS3442022 ফটো উপলব্ধ
505 নাম : চুলতানা বেগম স্বামীৰ নাম: ইব্রাহিম আলী ঘৰ নং : 233 বয়স : 41 লিঙ্গ : মহিলা	DCS3442033 ফটো উপলব্ধ	S 506 নাম : বাহেনা বেগম স্বামীৰ নাম: পিয়াছ উদ্দিন ঘৰ নং : 233 বয়স : 37 লিঙ্গ : মহিলা	DCS3442044 ফটো উপলব্ধ	S 507 নাম : নাজমা বেগম পিতাৰ নাম: ইব্রাহিম আলী ঘৰ নং : 233 বয়স : 35 লিঙ্গ : মহিলা	DCS3442055 ফটো উপলব্ধ
# 508 নাম : বুবিনা বেগম স্বামীৰ নাম: ইয়াহিয়া আহমেদ ঘৰ নং : 233 বয়স : 26 লিঙ্গ : মহিলা	DCS0651299 ফটো উপলব্ধ	509 নাম : ওৱাহিদুৰ বহমান পিতাৰ নাম: ইব্রাহিম আলী ঘৰ নং : 233 বয়স : 23 লিঙ্গ : পুৰুষ	DUU0186379 ফটো উপলব্ধ	510 নাম : বসাবত আলী পিতাৰ নাম: হবিবুৰ বহমান ঘৰ নং : 238 বয়স : 49 লিঙ্গ : পুৰুষ	DCS3442066 ফটো উপলব্ধ



511 নাম : বুকীয়া খাতুন স্বামীৰ নাম: বসাবত আলী ঘৰ নং : ২৩৪ বয়স : 44 লিঙ্গ : মহিলা	DCS3442077 ফটো উপলব্ধ	512 নাম : মাজিদা খানম পিতাৰ নাম: বহাৰত আলী ঘৰ নং : ২৩৪ বয়স : 26 লিঙ্গ : পুৰুষ	DCS0551689 ফটো উপলব্ধ	513 নাম : খালিদা খানম পিতাৰ নাম: বসাবত আলী ঘৰ নং : ২৩৪ বয়স : 23 লিঙ্গ : মহিলা	DCS1491653 ফটো উপলব্ধ
514 নাম : মোঃ বিজ় বান আহমেদ পিতাৰ নাম: মোঃ বসাবত আলী ঘৰ নং : ২৩৪ বয়স : 23 লিঙ্গ : পুৰুষ	DCS1748979 ফটো উপলব্ধ	515 নাম : আছাব উদ্দিন পিতাৰ নাম: ইমদাদুৰ বহমান ঘৰ নং : ২৩৫ বয়স : 38 লিঙ্গ : পুৰুষ	DCS3442102 ফটো উপলব্ধ	516 নাম : মইন উদ্দিন পিতাৰ নাম: ইমদাদুৰ বহমান ঘৰ নং : ২৩৫ বয়স : 31 লিঙ্গ : পুৰুষ	DCS0133777 ফটো উপলব্ধ
517 নাম : বেজিয়া চুলতানা স্বামীৰ নাম: আছাব উদ্দিন ঘৰ নং : ২৩৫ বয়স : 25 লিঙ্গ : মহিলা	DCS1624451 ফটো উপলব্ধ	518 নাম : আৰিফ আহমেদ পিতাৰ নাম: ইমদাদুৰ বহমান ঘৰ নং : ২৩৫ বয়স : 36 লিঙ্গ : পুৰুষ	DCS3442113 ফটো উপলব্ধ	519 নাম : ছফিয়া বেগম স্বামীৰ নাম: আৰিফ আহমেদ ঘৰ নং : ২৩৫ বয়স : 28 লিঙ্গ : মহিলা	DCS0354639 ফটো উপলব্ধ
520 নাম : আনোৱাৰা বেগম স্বামীৰ নাম: মুদাৰিছ আলী ঘৰ নং : ২৩৬ বয়স : 55 লিঙ্গ : মহিলা	DCS3442124 ফটো উপলব্ধ	521 নাম : গুলেবুন নেছা পিতাৰ নাম: মুজাম্মিল আলী ঘৰ নং : ২৩৭ বয়স : 70 লিঙ্গ : মহিলা	DCS3442146 ফটো উপলব্ধ	522 নাম : হিফজুৰ বহমান পিতাৰ নাম: মুজাম্মিল আলী ঘৰ নং : ২৩৭ বয়স : 68 লিঙ্গ : পুৰুষ	DCS3442135 ফটো উপলব্ধ
523 নাম : তাজ উদ্দিন পিতাৰ নাম: হিফজুৰ বহমান ঘৰ নং : ২৩৭ বয়স : 42 লিঙ্গ : পুৰুষ	DCS3442157 ফটো উপলব্ধ	524 নাম : চাইফ উদ্দিন পিতাৰ নাম: হিফজুৰ বহমান ঘৰ নং : ২৩৭ বয়স : 34 লিঙ্গ : পুৰুষ	DCS0134726 ফটো উপলব্ধ	525 নাম : হানিফ উদ্দিন পিতাৰ নাম: হিফজুৰ বহমান ঘৰ নং : ২৩৭ বয়স : 30 লিঙ্গ : পুৰুষ	DCS0134916 ফটো উপলব্ধ
526 নাম : বেজৱানা বেগম স্বামীৰ নাম: তাজ উদ্দিন ঘৰ নং : ২৩৭ বয়স : 30 লিঙ্গ : মহিলা	DCS0142372 ফটো উপলব্ধ	# 527 নাম : নাজমা বেগম স্বামীৰ নাম: চাইফ উদ্দিন ঘৰ নং : 237 বয়স : 25 লিঙ্গ : মহিলা	DCS0693119 ফটো উপলব্ধ	528 নাম : ৰতা বেগম স্বামীৰ নাম: হানিফ উদ্দিন ঘৰ নং : 237 বয়স : 20 লিঙ্গ : মহিলা	DUU0073783 ফটো উপলব্ধ
529 নাম : ছায়াৰন নেছা স্বামীৰ নাম: মনোহৰ আলী ঘৰ নং : ২৩৮ বয়স : 64 লিঙ্গ : মহিলা	DCS3442191 ফটো উপলব্ধ	530 নাম : আয়ছা বেগম স্বামীৰ নাম: হিফজুৰ বহমান ঘৰ নং : ২৩৮ বয়স : 61 লিঙ্গ : মহিলা	DCS3442168 ফটো উপলব্ধ	531 নাম : ছামান আলী পিতাৰ নাম: মনোহৰ আলী ঘৰ নং : ২৩৮ বয়স : 51 লিঙ্গ : পুৰুষ	DCS3442179 ফটো উপলব্ধ
532 নাম : মায়াবন নেছা স্বামীৰ নাম: ছামান আলী ঘৰ নং : ২৩৮ বয়স : 42 লিঙ্গ : মহিলা	DCS3442180 ফটো উপলব্ধ	533 নাম : পাকিজা বেগম পিতাৰ নাম: ছামান আলী ঘৰ নং : 238 বয়স : 23 লিঙ্গ : মহিলা	DUU0206896 ফটো উপলব্ধ	534 নাম : আজাৰুল আলম পিতাৰ নাম: ছামান আলী ঘৰ নং : 238 বয়স : 19 লিঙ্গ : পুৰুষ	DUU0206888 ফটো উপলব্ধ
535 নাম : আবু বক্কৰ ছিদ্দিক পিতাৰ নাম: মকবুল হুছেইন ঘৰ নং : ২৩৯ বয়স : 73 লিঙ্গ : পুৰুষ	DCS3442204 ফটো উপলব্ধ	536 নাম : উবাইদুৰ বহমান পিতাৰ নাম: আবু বক্কৰ ছিদ্দিক ঘৰ নং : ২৩৯ বয়স : 41 লিঙ্গ : পুৰুষ	DCS3442248 ফটো উপলব্ধ	537 নাম : উমে চালামা স্বামীৰ নাম: উবাইদুৰ বহমান ঘৰ নং : ২৩৯ বয়স : 29 লিঙ্গ : মহিলা	DCS0680777 ফটো উপলব্ধ
538 নাম : তৈয়বুৰ বহমান পিতাৰ নাম: আবু বক্কৰ ছিদ্দিক ঘৰ নং : ২৩৯ বয়স : 29 লিঙ্গ : পুৰুষ	DCS0356238 ফটো উপলব্ধ	539 নাম : আজমল হুছেইন পিতাৰ নাম: আবু বক্কৰ ছিদ্দিক ঘৰ নং : ২৩৯ বয়স : 27 লিঙ্গ : পুৰুষ	DCS0356279 ফটো উপলব্ধ	540 নাম : মাফিজা বেগম স্বামীৰ নাম: আজমল হুছেইন ঘৰ নং : ২৩৯ বয়স : 24 লিঙ্গ : মহিলা	DCS1734235 ফটো উপলব্ধ



541 নাম : ছামচুল হক পিতাৰ নাম: মসুৰ আলী ঘৰ নং : 240 বয়স : 53 লিঙ্গ : পুৰুষ	DCS4136587 ফটো উপলব্ধ	542 নাম : আচমা বেগম স্বামীৰ নাম: ছামচুল হক ঘৰ নং : 240 বয়স : 43 লিঙ্গ : মহিলা	DCS4136598 ফটো উপলব্ধ	543 নাম : হাফছা বেগম পিতাৰ নাম: ছামচুল হক ঘৰ নং : 240 বয়স : 19 লিঙ্গ : মহিলা	DUU0213108 ফটো উপলব্ধ
544 নাম : নুৰ ইছলাম পিতাৰ নাম: হুছেইন আলী ঘৰ নং : 281 বয়স : 47 লিঙ্গ : পুৰুষ	DCS3442293 ফটো উপলব্ধ	545 নাম : মল্লিকা খাতুন স্বামীৰ নাম: নুৰ ইছলাম ঘৰ নং : 281 বয়স : 44 লিঙ্গ : মহিলা	DCS3442306 ফটো উপলব্ধ	546 নাম : চাহানা বেগম স্বামীৰ নাম: কাৰিম উদ্দিন ঘৰ নং : 281 বয়স : 34 লিঙ্গ : মহিলা	DCS3141159 ফটো উপলব্ধ
547 নাম : ছাদিকুল ইছলাম পিতাৰ নাম: নুৰ ইছলাম ঘৰ নং : 241-ক বয়স : 20 লিঙ্গ : পুৰুষ	DUU0063800 ফটো উপলব্ধ	548 নাম : নুৰ উদ্দিন পিতাৰ নাম: হুছেইন আলী ঘৰ নং : 282 বয়স : 45 লিঙ্গ : পুৰুষ	DCS3442317 ফটো উপলব্ধ	549 নাম : মুকচিদা বেগম স্বামীৰ নাম: নুৰ উদ্দিন ঘৰ নং : 282 বয়স : 43 লিঙ্গ : মহিলা	DCS3442328 ফটো উপলব্ধ
550 নাম : ইছলাম উদ্দিন পিতাৰ নাম: হুছেইন আলী ঘৰ নং : 282 বয়স : 31 লিঙ্গ : পুৰুষ	DCS0358002 ফটো উপলব্ধ	551 নাম : আজিম উদ্দিন পিতাৰ নাম: হুছেইন আলী ঘৰ নং : 282 বয়স : 30 লিঙ্গ : পুৰুষ	DCS0358374 ফটো উপলব্ধ	552 নাম : আয়েছা বেগম পিতাৰ নাম: হুছেইন আলী ঘৰ নং : 282 বয়স : 27 লিঙ্গ : মহিলা	DCS0360974 ফটো উপলব্ধ
553 নাম : হাছিনা বেগম স্বামীৰ নাম: আজিম উদ্দিন ঘৰ নং : 282 বয়স : 26 লিঙ্গ : মহিলা	DCS0625137 ফটো উপলব্ধ	554 নাম : মইজ উদ্দিন পিতাৰ নাম: হুছেইন আলী ঘৰ নং : 283 বয়স : 43 লিঙ্গ : পুৰুষ	DCS3442340 ফটো উপলব্ধ	555 নাম : তাহিৰ উদ্দিন পিতাৰ নাম: হুচেন আলী ঘৰ নং : 283 বয়স : 34 লিঙ্গ : পুৰুষ	DCS2048875 ফটো উপলব্ধ
556 নাম : আছমা বেগম স্বামীৰ নাম: মইজ উদ্দিন ঘৰ নং : 283 বয়স : 32 লিঙ্গ : মহিলা	DCS2049163 ফটো উপলব্ধ	557 নাম : জয়গুন বেছা স্বামীৰ নাম: তাহিৰ উদ্দিন ঘৰ নং : 283 বয়স : 27 লিঙ্গ : মহিলা	DCS0357541 ফটো উপলব্ধ	558 নাম : ইউনুছ আলী পিতাৰ নাম: ছমিৰ উদ্দিন ঘৰ নং : 288 বয়স : 61 লিঙ্গ : পুৰুষ	DCS3442351 ফটো উপলব্ধ
559 নাম : হজিলা বেগম স্বামীৰ নাম: ইউনুছ আলী ঘৰ নং : 288 বয়স : 51 লিঙ্গ : মহিলা	DCS3442362 ফটো উপলব্ধ	560 নাম : বহমত আলী পিতাৰ নাম: ইউনুছ আলী ঘৰ নং : 288 বয়স : 33 লিঙ্গ : পুৰুষ	DCS2048853 ফটো উপলব্ধ	561 নাম : নাৰ্গিছ বেগম স্বামীৰ নাম: বহমত আলী ঘৰ নং : 288 বয়স : 24 লিঙ্গ : মহিলা	DCS1371533 ফটো উপলব্ধ
562 নাম : বমজান আলী পিতাৰ নাম: ইউনুছ আলী ঘৰ নং : 244 বয়স : 20 লিঙ্গ : পুৰুষ	DUU0063651 ফটো উপলব্ধ	563 নাম : ইয়াছমিনা বেগম পিতাৰ নাম: আব্দুৰ বহমান ঘৰ নং : 244-খ বয়স : 22 লিঙ্গ : মহিলা	DCS6292940 ফটো উপলব্ধ	E 564 নাম : হজৰত আলী পিতাৰ নাম: ছমিৰ উদ্দিন ঘৰ নং : 285 বয়স : 62 লিঙ্গ : পুৰুষ	DCS3442384 ফটো উপলব্ধ
565 নাম : হনুফা খাতুন স্বামীৰ নাম: হজৰত আলী ঘৰ নং : 285 বয়স : 55 লিঙ্গ : মহিলা	DCS3442395 ফটো উপলব্ধ	566 নাম : হামিদা খাতুন স্বামীৰ নাম: ইছমাইল আলী ঘৰ নং : 285 বয়স : 27 লিঙ্গ : মহিলা	DCS0362442 ফটো উপলব্ধ	567 নাম : ইছৰাহিল আলী পিতাৰ নাম: হজৰত আলী ঘৰ নং : 285 বয়স : 27 লিঙ্গ : পুৰুষ	DCS0645846 ফটো উপলব্ধ
568 নাম : মুকৰ্ম বেগম স্বামীৰ নাম: ইছৰাহিল আলী ঘৰ নং : 245 বয়স : 25 লিঙ্গ : মহিলা	DCS6300131 ফটো উপলব্ধ	569 নাম : ইব্রাহিম আলী পিতাৰ নাম: হজৰত আলী ঘৰ নং : 285 বয়স : 24 লিঙ্গ : পুৰুষ	DCS1366244 ফটো উপলব্ধ	570 নাম : ইকৰামুল হুছেইন পিতাৰ নাম: হজৰত আলী ঘৰ নং : 245 বয়স : 22 লিঙ্গ : পুৰুষ	DCS6303234 ফটো উপলব্ধ



571 নাম : ইছমাইল আলী পিতাৰ নাম: হজৰত আলী ঘৰ নং : ২৪৫ক বয়স : 31 লিঙ্গ : পুৰুষ	DCS0139519 ফটো উপলব্ধ	572 নাম : বজব আলী পিতাৰ নাম: ছমীৰ উদ্দিন ঘৰ নং : ২৪৬ বয়স : 63 লিঙ্গ : পুৰুষ	DCS3442419 ফটো উপলব্ধ	573 নাম : বাবিয়া খাতুন স্বামীৰ নাম: বজব আলী ঘৰ নং : ২৪৬ বয়স : 54 লিঙ্গ : মহিলা	DCS3442420 ফটো উপলব্ধ
574 নাম : বুকচানা বেগম স্বামীৰ নাম: আব্দুৰ বহিম ঘৰ নং : ২৪৬ বয়স : 38 লিঙ্গ : মহিলা	DCS3442475 ফটো উপলব্ধ	575 নাম : স্বপ্না বেগম স্বামীৰ নাম: আব্দুৰ বহমান ঘৰ নং : ২৪৬ বয়স : 37 লিঙ্গ : মহিলা	DCS3442431 ফটো উপলব্ধ	576 নাম : মোহঃ আব্দুৰ বহিম পিতাৰ নাম: বজব আলী ঘৰ নং : ২৪৬ বয়স : 35 লিঙ্গ : পুৰুষ	DCS3442453 ফটো উপলব্ধ
577 নাম : মহঃ আব্দুল হানিফ পিতাৰ নাম: বজব আলী ঘৰ নং : ২৪৬ বয়স : 32 লিঙ্গ : পুৰুষ	DCS0358788 ফটো উপলব্ধ	578 নাম : মোঃ শ্বৰিফুল ইছলাম মাতৃৰ নাম: মোঃ আব্দুৰ বহমান ঘৰ নং : ২৪৬ বয়স : 26 লিঙ্গ : পুৰুষ	DCS0682641 ফটো উপলব্ধ	579 নাম : বহুমতা বেগম স্বামীৰ নাম: মোঃ শ্বৰিফুল ইছলাম ঘৰ নং : ২৪৬ বয়স : 23 লিঙ্গ : মহিলা	DCS1889328 ফটো উপলব্ধ
580 নাম : বহিদুল ইছলাম পিতাৰ নাম: বজব আলী ঘৰ নং : ২৪৬ বয়স : 22 লিঙ্গ : পুৰুষ	DCS1696251 ফটো উপলব্ধ	581 নাম : বজিনা খাতুন স্বামীৰ নাম: মহঃ আব্দুল হানিফ ঘৰ নং : 246 বয়স : 22 লিঙ্গ : মহিলা	DCS6288666 ফটো উপলব্ধ	582 নাম : আব্দুৰ বহমান পিতাৰ নাম: বজব আলী ঘৰ নং : ২৪৬ক বয়স : 41 লিঙ্গ : পুৰুষ	DCS3442464 ফটো উপলব্ধ
583 নাম : বেজিয়া বেগম পিতাৰ নাম: চমিৰ উদ্দিন ঘৰ নং : ২৪৬খ বয়স : 48 লিঙ্গ : মহিলা	DCS3442442 ফটো উপলব্ধ	584 নাম : আৰফত আলী পিতাৰ নাম: ছমিৰ উদ্দিন ঘৰ নং : ২৪৭ বয়স : 59 লিঙ্গ : পুৰুষ	DCS3442486 ফটো উপলব্ধ	585 নাম : আনোৱাৰা বেগম স্বামীৰ নাম: আৰফত আলী ঘৰ নং : ২৪৭ বয়স : 53 লিঙ্গ : মহিলা	DCS3442497 ফটো উপলব্ধ
586 নাম : নুৰুল হুদা পিতাৰ নাম: আৰফত আলী ঘৰ নং : ২৪৭ বয়স : 32 লিঙ্গ : পুৰুষ	DCS2048900 ফটো উপলব্ধ	587 নাম : নুৰুল হক পিতাৰ নাম: আৰফত আলী ঘৰ নং : ২৪৭ বয়স : 28 লিঙ্গ : পুৰুষ	DCS0359158 ফটো উপলব্ধ	588 নাম : ৰুমা ইয়াছমিন স্বামীৰ নাম: নুৰুল হুদা ঘৰ নং : ২৪৭ বয়স : 24 লিঙ্গ : মহিলা	DCS1785633 ফটো উপলব্ধ
589 নাম : নুৰ আমিন পিতাৰ নাম: আৰফত আলী ঘৰ নং : ২৪৭ বয়স : 23 লিঙ্গ : পুৰুষ	DCS1785203 ফটো উপলব্ধ	590 নাম : উম্মো চালমা স্বামীৰ নাম: নুৰুল হক ঘৰ নং : ২৪৭ বয়স : 23 লিঙ্গ : মহিলা	DCS1786417 ফটো উপলব্ধ	591 নাম : মাৰফত আলী পিতাৰ নাম: ছমিৰ উদ্দিন ঘৰ নং : ২৪৮ বয়স : 55 লিঙ্গ : পুৰুষ	DCS3442500 ফটো উপলব্ধ
592 নাম : লাইলিহা বেগম স্বামীৰ নাম: মাৰফত আলী ঘৰ নং : ২৪৮ বয়স : 49 লিঙ্গ : মহিলা	DCS3442511 ফটো উপলব্ধ	593 নাম : দিলৱাৰা হুছেইন পিতাৰ নাম: মাৰফত আলী ঘৰ নং : ২৪৮ বয়স : 20 লিঙ্গ : পুৰুষ	DUU0153114 ফটো উপলব্ধ	594 নাম : মনোৱাৰা বেগম স্বামীৰ নাম: আব্দুল চাহিদ ঘৰ নং : 249 বয়স : 55 লিঙ্গ : মহিলা	DCS3438559 ফটো উপলব্ধ
595 নাম : ফয়ছল আহমেদ চৌধুৰী পিতাৰ নাম: আব্দুল চাহিদ চৌধুৰী ঘৰ নং : 249 বয়স : 30 লিঙ্গ : পুৰুষ	DCS3443025 ফটো উপলব্ধ	596 নাম : সুৱানা বেগম স্বামীৰ নাম: ফয়ছল আহমেদ চৌধুৰী ঘৰ নং : 249 বয়স : 29 লিঙ্গ : মহিলা	DCS0142463 ফটো উপলব্ধ	597 নাম : ইউছুফ আলী পিতাৰ নাম: ছমিৰ উদ্দিন ঘৰ নং : ২৫০ বয়স : 72 লিঙ্গ : পুৰুষ	DCS3442522 ফটো উপলব্ধ
598 নাম : ৰুমেছা বেগম স্বামীৰ নাম: ইউছুফ আলী ঘৰ নং : ২৫০ বয়স : 63 লিঙ্গ : মহিলা	DCS3442533 ফটো উপলব্ধ	599 নাম : ইমান হুছেইন পিতাৰ নাম: ইউছুফ আলী ঘৰ নং : ২৫০ বয়স : 33 লিঙ্গ : পুৰুষ	DCS0360917 ফটো উপলব্ধ	600 নাম : পাৰবিনা খাতুন স্বামীৰ নাম: ইমান হুছেইন ঘৰ নং : ২৫০ বয়স : 30 লিঙ্গ : মহিলা	DCS0536615 ফটো উপলব্ধ



601 নাম : নবী হুছেইন পিতাৰ নাম: ইউছুফ আলী ঘৰ নং : ২৫০ বয়স : 27 লিঙ্গ : পুৰুষ	DCS1491711 ফটো উপলব্ধ	602 নাম : ইক্ৰাম হুছেইন পিতাৰ নাম: ইউছুফ আলী ঘৰ নং : ২৫০ বয়স : 25 লিঙ্গ : পুৰুষ	DCS1702182 ফটো উপলব্ধ	603 নাম : জোছনাৰা বেগম পিতাৰ নাম: ইউছুফ আলী ঘৰ নং : ২৫০ বয়স : 24 লিঙ্গ : মহিলা	DCS1777705 ফটো উপলব্ধ
604 নাম : কাছিমা চুলতানা স্বামীৰ নাম: নবী হুছেইন ঘৰ নং : ২৫০ বয়স : 23 লিঙ্গ : মহিলা	DCS2000891 ফটো উপলব্ধ	605 নাম : হুছনাৰা বেগম পিতাৰ নাম: ইউছুফ আলী ঘৰ নং : ২৫০ বয়স : 22 লিঙ্গ : মহিলা	DCS1777556 ফটো উপলব্ধ	606 নাম : বেহেনা বেগম পিতাৰ নাম: আব্দুল হাছিম ঘৰ নং : 250-ঘ বয়স : 28 লিঙ্গ : মহিলা	DCS0549311 ফটো উপলব্ধ
607 নাম : মনিৰ উদ্দিন পিতাৰ নাম: মুছলিম আলী ঘৰ নং : ২৫১ বয়স : 57 লিঙ্গ : পুৰুষ	DCS3442566 ফটো উপলব্ধ	608 নাম : হালিমা খাতুন স্বামীৰ নাম: মনিৰ উদ্দিন ঘৰ নং : ২৫১ বয়স : 48 লিঙ্গ : মহিলা	DCS3442577 ফটো উপলব্ধ	609 নাম : বমিজ উদ্দিন পিতাৰ নাম: মনিৰ উদ্দিন ঘৰ নং : ২৫১ বয়স : 26 লিঙ্গ : পুৰুষ	DCS0625061 ফটো উপলব্ধ
610 নাম : হেনা বেগম স্বামীৰ নাম: বমিজ উদ্দিন ঘৰ নং : 251 বয়স : 21 লিঙ্গ : মহিলা	DUU0006312 ফটো উপলব্ধ	611 নাম : চুকুৰ আলী পিতাৰ নাম: মনিৰ উদ্দিন ঘৰ নং : 251 ক বয়স : 32 লিঙ্গ : পুৰুষ	DCS3443105 ফটো উপলব্ধ	612 নাম : চমিনা বেগম স্বামীৰ নাম: চুকুৰ আলী ঘৰ নং : ২৫১ ক বয়স : 28 লিঙ্গ : মহিলা	DCS4143048 ফটো উপলব্ধ
613 নাম : মুছাদ্দীৰ আলম পিতাৰ নাম: আলিউৰ বহমান ঘৰ নং : 252 বয়স : 19 লিঙ্গ : পুৰুষ	DUU0186338 ফটো উপলব্ধ	614 নাম : ইয়াহীয়া আহমেদ পিতাৰ নাম: আলিউৰ বহমান ঘৰ নং : 252-ক বয়স : 24 লিঙ্গ : পুৰুষ	DUU0028761 ফটো উপলব্ধ	615 নাম : মুজাক্কীৰ আহমেদ পিতাৰ নাম: আলিউৰ বহমান ঘৰ নং : 252-খ বয়স : 20 লিঙ্গ : পুৰুষ	DUU0028787 ফটো উপলব্ধ
616 নাম : ছাহিদুল ইছলাম পিতাৰ নাম: মনিৰ উদ্দিন ঘৰ নং : 253 বয়স : 26 লিঙ্গ : পুৰুষ	DCS1514066 ফটো উপলব্ধ	617 নাম : চাজিনা বেগম স্বামীৰ নাম: ছাহিদুল ইছলাম ঘৰ নং : 253 বয়স : 21 লিঙ্গ : মহিলা	DUU0058289 ফটো উপলব্ধ	618 নাম : নাজিৰ আহমদ লক্ষৰ পিতাৰ নাম: আব্দুল মন্নান লক্ষৰ ঘৰ নং : 254 বয়স : 32 লিঙ্গ : পুৰুষ	DCS3442964 ফটো উপলব্ধ
619 নাম : মহচিনা বেগম স্বামীৰ নাম: নাজিৰ আহমদ লক্ষৰ ঘৰ নং : 254 বয়স : 27 লিঙ্গ : মহিলা	DCS0318451 ফটো উপলব্ধ	620 নাম : ছয়দল ইছলাম পিতাৰ নাম: জামাল উদ্দিন ঘৰ নং : ২৫৫ বয়স : 35 লিঙ্গ : পুৰুষ	DCS3442588 ফটো উপলব্ধ	621 নাম : বদৰুল ইছলাম পিতাৰ নাম: মনিৰ উদ্দিন ঘৰ নং : 256 বয়স : 38 লিঙ্গ : পুৰুষ	DCS3438899 ফটো উপলব্ধ
622 নাম : পিয়াৰা বেগম স্বামীৰ নাম: বদৰুল ইছলাম ঘৰ নং : 257 বয়স : 28 লিঙ্গ : মহিলা	DCS1834985 ফটো উপলব্ধ	623 নাম : ইবমান আলী পিতাৰ নাম: মনোহৰ আলী ঘৰ নং : 257 বয়স : 44 লিঙ্গ : পুৰুষ	DCS3438855 ফটো উপলব্ধ	624 নাম : সাইদা বেগম স্বামীৰ নাম: মোঃ ইবমান আলী ঘৰ নং : 257 বয়স : 39 লিঙ্গ : মহিলা	DCS3438866 ফটো উপলব্ধ
625 নাম : আখন্দছ আলী পিতাৰ নাম: আব্দুল বাৰী ঘৰ নং : 259 বয়স : 71 লিঙ্গ : পুৰুষ	DCS3438457 ফটো উপলব্ধ	626 নাম : আনোৱাৰা বেগম স্বামীৰ নাম: আখন্দছ আলী ঘৰ নং : 259 বয়স : 56 লিঙ্গ : মহিলা	DCS3438468 ফটো উপলব্ধ	627 নাম : ফকৰুল ইছলাম পিতাৰ নাম: আখন্দছ আলী ঘৰ নং : 259 বয়স : 34 লিঙ্গ : পুৰুষ	DCS2048911 ফটো উপলব্ধ
628 নাম : বুমানা বেগম স্বামীৰ নাম: ফকৰুল ইছলাম ঘৰ নং : 259 বয়স : 29 লিঙ্গ : মহিলা	DCS0683284 ফটো উপলব্ধ	629 নাম : ফাৰুক আহমেদ পিতাৰ নাম: আতাবুৰ বহমান ঘৰ নং : 260 বয়স : 29 লিঙ্গ : পুৰুষ	DCS0309468 ফটো উপলব্ধ	630 নাম : ছাহেবা ইয়াছমিন স্বামীৰ নাম: ফাৰুক আহমেদ ঘৰ নং : 260 বয়স : 22 লিঙ্গ : মহিলা	DCS6317473 ফটো উপলব্ধ



631 নাম : হুচনা বেগম স্বামীৰ নাম : আব্দুল চুবুৰ মজুমদাৰ ঘৰ নং : 261 বয়স : 42 লিঙ্গ : মহিলা	DCS9135233 ফটো উপলব্ধ	632 নাম : আব্দুল ছব্বৰ মজুমদাৰ পিতাৰ নাম : তবাৰক আলী মজুমদাৰ ঘৰ নং : 261 বয়স : 39 লিঙ্গ : পুৰুষ	MQV0515734 ফটো উপলব্ধ	633 নাম : ফয়াজ উদ্দিন পিতাৰ নাম : আবু তাহেৰ ঘৰ নং : 262 বয়স : 37 লিঙ্গ : পুৰুষ	DCS3439289 ফটো উপলব্ধ
634 নাম : হুচনাৰা বেগম স্বামীৰ নাম : আব্দুল মন্নান ঘৰ নং : 263 বয়স : 36 লিঙ্গ : মহিলা	DCS0360370 ফটো উপলব্ধ	635 নাম : মুহিবুৰ ৰহমান পিতাৰ নাম : কাটি মিঞা ঘৰ নং : 265 বয়স : 38 লিঙ্গ : পুৰুষ	DCS3441325 ফটো উপলব্ধ	636 নাম : ৰেশমিনা বেগম স্বামীৰ নাম : মুহিবুৰ ৰহমান ঘৰ নং : 265 বয়স : 26 লিঙ্গ : মহিলা	DCS0395210 ফটো উপলব্ধ
637 নাম : আজাৰ আহমেদ পিতাৰ নাম : আতাবুৰ ৰহমান ঘৰ নং : 266 বয়স : 21 লিঙ্গ : পুৰুষ	DCS1930767 ফটো উপলব্ধ	638 নাম : ইউচুফ আলী পিতাৰ নাম : চেৰাগ আলী ঘৰ নং : 267 বয়স : 55 লিঙ্গ : পুৰুষ	DCS4342476 ফটো উপলব্ধ	639 নাম : ৰেজিয়া খাতুন স্বামীৰ নাম : ইউচুফ আলী ঘৰ নং : 267 বয়স : 49 লিঙ্গ : মহিলা	DCS4342487 ফটো উপলব্ধ
R 640 নাম : জমিৰুল ইছলাম পিতাৰ নাম : হৰুই আলী ঘৰ নং : 267 বয়স : 31 লিঙ্গ : পুৰুষ	DCS0137224 ফটো উপলব্ধ	641 নাম : মো আব্দুল গফুৰ পিতাৰ নাম : মো ইউচুফ আলী ঘৰ নং : 267 বয়স : 23 লিঙ্গ : পুৰুষ	DCS1903020 ফটো উপলব্ধ	R 642 নাম : কুসমিনা বেগম স্বামীৰ নাম : জমিৰুল ইছলাম ঘৰ নং : 267 বয়স : 23 লিঙ্গ : মহিলা	DCS6297899 ফটো উপলব্ধ
643 নাম : আব্দুল কব্বিম পিতাৰ নাম : ইউচুফ আলী ঘৰ নং : 268 বয়স : 32 লিঙ্গ : পুৰুষ	DCS0126979 ফটো উপলব্ধ	644 নাম : আফজালুৰ ৰহমান পিতাৰ নাম : শুক্কৰ আলী ঘৰ নং : 271 বয়স : 28 লিঙ্গ : পুৰুষ	DCS0126359 ফটো উপলব্ধ	645 নাম : মেহবুবা বেগম লক্ষৰ স্বামীৰ নাম : আফজালুৰ ৰহমান ঘৰ নং : 271 বয়স : 25 লিঙ্গ : মহিলা	DCS1364827 ফটো উপলব্ধ
646 নাম : তৈয়বুৰ ৰহমান পিতাৰ নাম : শুক্কৰ আলী ঘৰ নং : 272 বয়স : 28 লিঙ্গ : পুৰুষ	DCS0138651 ফটো উপলব্ধ	647 নাম : খালিদুৰ ৰহমান পিতাৰ নাম : ইব্রাহীম আলী ঘৰ নং : 273 বয়স : 27 লিঙ্গ : পুৰুষ	DCS0138230 ফটো উপলব্ধ	648 নাম : ইয়াহইয়া আহমেদ পিতাৰ নাম : ইব্রাহীম আলী ঘৰ নং : 274 বয়স : 31 লিঙ্গ : পুৰুষ	DCS0353698 ফটো উপলব্ধ
649 নাম : ছয়দুৰ ৰহমান পিতাৰ নাম : ইব্রাহীম আলী ঘৰ নং : 275 বয়স : 27 লিঙ্গ : পুৰুষ	DCS1369586 ফটো উপলব্ধ	650 নাম : ফাতিমা বেগম পিতাৰ নাম : আব্দুল বাৰী ঘৰ নং : 297 বয়স : 65 লিঙ্গ : মহিলা	DCS3438515 ফটো উপলব্ধ	651 নাম : মকদুছ আলী পিতাৰ নাম : আব্দুল বাৰী ঘৰ নং : 297 বয়স : 59 লিঙ্গ : পুৰুষ	DCS3438491 ফটো উপলব্ধ
652 নাম : ফৰিজন নেছা স্বামীৰ নাম : মখদুছ আলী ঘৰ নং : 297 বয়স : 47 লিঙ্গ : মহিলা	DCS3438504 ফটো উপলব্ধ	653 নাম : ইছলাম উদ্দিন পিতাৰ নাম : আখদুছ আলী ঘৰ নং : 297 বয়স : 41 লিঙ্গ : পুৰুষ	DCS3438537 ফটো উপলব্ধ	654 নাম : কৰিম উদ্দিন লক্ষৰ পিতাৰ নাম : হায়দৰ হুছেইন লক্ষৰ ঘৰ নং : 80c বয়স : 44 লিঙ্গ : পুৰুষ	DCS2048808 ফটো উপলব্ধ
655 নাম : বাহৰ উদ্দিন লক্ষৰ পিতাৰ নাম : হায়দৰ হুছেইন লক্ষৰ ঘৰ নং : 80c বয়স : 39 লিঙ্গ : পুৰুষ	DCS3442953 ফটো উপলব্ধ	656 নাম : দিলবাৰ উদ্দিন লক্ষৰ পিতাৰ নাম : হায়দৰ হুছেইন লক্ষৰ ঘৰ নং : 80c বয়স : 37 লিঙ্গ : পুৰুষ	DCS3442920 ফটো উপলব্ধ	657 নাম : জাহানাৰা বেগম লক্ষৰ পিতাৰ নাম : নুৰ হুছেইন লক্ষৰ ঘৰ নং : 408 বয়স : 36 লিঙ্গ : মহিলা	DCS2064020 ফটো উপলব্ধ
658 নাম : ফাৰুক উদ্দিন লক্ষৰ পিতাৰ নাম : হায়দৰ হুছেইন লক্ষৰ ঘৰ নং : 80c বয়স : 35 লিঙ্গ : পুৰুষ	DCS3442884 ফটো উপলব্ধ	659 নাম : জহীন উদ্দিন লক্ষৰ পিতাৰ নাম : হায়দৰ হুছেইন লক্ষৰ ঘৰ নং : 80c বয়স : 34 লিঙ্গ : পুৰুষ	DCS3442942 ফটো উপলব্ধ	660 নাম : বুমানা বেগম পিতাৰ নাম : হায়দৰ হুছেইন লক্ষৰ ঘৰ নং : 80c বয়স : 27 লিঙ্গ : মহিলা	DCS0318501 ফটো উপলব্ধ



বিধানসভা সমষ্টিৰ নম্বৰ আৰু নাম : 62-বিম্বাকান্দী  
অংশৰ নম্বৰ আৰু নাম : 1-চাংমাজি মিকিৰ পথাৰ

661	DCS1802834	ফটো উপলব্ধ	662	DCS1806413	ফটো উপলব্ধ	663	DCS0368407	ফটো উপলব্ধ
নাম : কামাল হুছেইন পিতাৰ নাম: কাৰিম উদ্দিন লক্ষৰ ঘৰ নং : 80c বয়স : 27 লিঙ্গ : পুৰুষ			নাম : জাকিৰ হুছেইন পিতাৰ নাম: কাৰিম উদ্দিন লক্ষৰ ঘৰ নং : 80c বয়স : 27 লিঙ্গ : পুৰুষ			নাম : মজমুন নেহাৰ স্বামীৰ নাম: ফাৰুক উদ্দিন লক্ষৰ ঘৰ নং : 408 বয়স : 27 লিঙ্গ : মহিলা		
664	DUU0212803	ফটো উপলব্ধ	665	DCS1673086	ফটো উপলব্ধ	666	DLQ0008098	ফটো উপলব্ধ
নাম : আপছানা বেগম পিতাৰ নাম: কাৰিম উদ্দিন লক্ষৰ ঘৰ নং : 408 বয়স : 23 লিঙ্গ : মহিলা			নাম : দিলদাৰ হুছেইন পিতাৰ নাম: কাৰিম উদ্দিন লক্ষৰ ঘৰ নং : 80c বয়স : 22 লিঙ্গ : পুৰুষ			নাম : হাছেন আলী পিতাৰ নাম: আব্দুল বহমান ঘৰ নং : ৫৫৯ বয়স : 51 লিঙ্গ : পুৰুষ		
667	DLQ0008099	ফটো উপলব্ধ	668	DLQ0498568	ফটো উপলব্ধ	669	DUU0027078	ফটো উপলব্ধ
নাম : হামিদা খাতুন স্বামীৰ নাম: হাছেন আলী ঘৰ নং : ৫৫৯ বয়স : 47 লিঙ্গ : মহিলা			নাম : হামিজুল হক পিতাৰ নাম: হাছেন আলী ঘৰ নং : ৫৫০ বয়স : 27 লিঙ্গ : পুৰুষ			নাম : চাহিদুল ইছলাম পিতাৰ নাম: আব্দুল্লা আহমেদ ঘৰ নং : 617-ক বয়স : 20 লিঙ্গ : পুৰুষ		
670	DCS2048604	ফটো উপলব্ধ	671	DCS2048615	ফটো উপলব্ধ	672	DCS0689554	ফটো উপলব্ধ
নাম : মহম্মাদ আব্দুল্লা পিতাৰ নাম: আনফৰ আলী ঘৰ নং : ৬১৭খ বয়স : 47 লিঙ্গ : পুৰুষ			নাম : ফাতিমা বেগম স্বামীৰ নাম: মহম্মাদ আব্দুল্লা ঘৰ নং : ৬১৭খ বয়স : 44 লিঙ্গ : মহিলা			নাম : জাকিৰ আহমেদ পিতাৰ নাম: মহিবুৰ বহমান ঘৰ নং : 640 বয়স : 25 লিঙ্গ : পুৰুষ		
673	DUU0095083	ফটো উপলব্ধ	674	DCS8540316	ফটো উপলব্ধ	675	DCS3335077	ফটো উপলব্ধ
নাম : তছলিমা বেগম স্বামীৰ নাম: দিলোৱাৰ হুছেইন ঘৰ নং : 658 বয়স : 20 লিঙ্গ : মহিলা			নাম : আব্দুল কালাম পিতাৰ নাম: চৰকুম আলী ঘৰ নং : 661 বয়স : 46 লিঙ্গ : পুৰুষ			নাম : ইছলাম উদ্দিন পিতাৰ নাম: আহদাৰ আলী ঘৰ নং : 721 বয়স : 41 লিঙ্গ : পুৰুষ		
# 676	DCS3335011	ফটো উপলব্ধ	677	DCS0318220	ফটো উপলব্ধ	678	DYB1876035	ফটো উপলব্ধ
নাম : আজাদুৰ ৰহমান পিতাৰ নাম: ৰহিম উদ্দিন ঘৰ নং : 722 বয়স : 39 লিঙ্গ : পুৰুষ			নাম : ৰাচমিন চুলতানা স্বামীৰ নাম: আজাদুৰ ৰহমান বৰভূঞা ঘৰ নং : 722 বয়স : 32 লিঙ্গ : মহিলা			নাম : ফাৰুক আহমেদ পিতাৰ নাম: জালাল উদ্দিন আহমেদ ঘৰ নং : 725 বয়স : 30 লিঙ্গ : পুৰুষ		
679	DCS3336683	ফটো উপলব্ধ	680	DCS3336694	ফটো উপলব্ধ	681	DCS3336923	ফটো উপলব্ধ
নাম : আব্দুল চিদ্দিক পিতাৰ নাম: আব্দুল মজিদ ঘৰ নং : 729 বয়স : 54 লিঙ্গ : পুৰুষ			নাম : আফিয়া বেগম স্বামীৰ নাম: আব্দুল চিদ্দিক ঘৰ নং : 729 বয়স : 48 লিঙ্গ : মহিলা			নাম : আব্দুল ছুবুৰ পিতাৰ নাম: হীৰিচ আলী ঘৰ নং : 730 বয়স : 43 লিঙ্গ : পুৰুষ		
682	DCS3336934	ফটো উপলব্ধ	683	DCS0527275	ফটো উপলব্ধ	684	DCS1901156	ফটো উপলব্ধ
নাম : আনোৱাৰা বেগম স্বামীৰ নাম: আব্দুল ছুবুৰ ঘৰ নং : 730 বয়স : 41 লিঙ্গ : মহিলা			নাম : ৰফিক আহমেদ পিতাৰ নাম: আব্দুল ছুবুৰ ঘৰ নং : 730 বয়স : 24 লিঙ্গ : পুৰুষ			নাম : সাদাম হুছেইন পিতাৰ নাম: অতোৱাৰ ঘৰ নং : 731 বয়স : 33 লিঙ্গ : পুৰুষ		
685	DCS1901412	ফটো উপলব্ধ	686	DCS3342798	ফটো উপলব্ধ	687	DCS0435917	ফটো উপলব্ধ
নাম : অৰ্জিনা বেগম স্বামীৰ নাম: সাদাম হুছেইন ঘৰ নং : 731 বয়স : 26 লিঙ্গ : মহিলা			নাম : ৰোমিজ আহমেদ বৰভূঞা পিতাৰ নাম: হুছেইন আহমেদ বৰভূঞা ঘৰ নং : 733 বয়স : 30 লিঙ্গ : পুৰুষ			নাম : ৰফিকুল ইছলাম পিতাৰ নাম: ৰমজান আলী ঘৰ নং : ৯০০ বয়স : 39 লিঙ্গ : পুৰুষ		
688	DCS3442373	ফটো উপলব্ধ	689	LRP0402842	ফটো উপলব্ধ	690	LRP0356360	ফটো উপলব্ধ
নাম : আহমা খাতুন স্বামীৰ নাম: ৰফিকুল ইছলাম ঘৰ নং : ৯০০ বয়স : 38 লিঙ্গ : মহিলা			নাম : কলিম উদ্দিন পিতাৰ নাম: আলা উদ্দিন ঘৰ নং : ৯০১ বয়স : 31 লিঙ্গ : পুৰুষ			নাম : মজমুন নেহাৰ স্বামীৰ নাম: আব্দুল ৰহমান ঘৰ নং : 901 বয়স : 30 লিঙ্গ : মহিলা		



691 নাম : বাহাৰ আহমেদ পিতাৰ নাম: নেজাম উদ্দিন ঘৰ নং : 1001 বয়স : 32 লিঙ্গ : পুৰুষ	DCS0119586 ফটো উপলব্ধ	692 নাম : জেছমীনা বেগম স্বামীৰ নাম: আইবৰ বহমান ঘৰ নং : ঘৰ নং 52 বয়স : 25 লিঙ্গ : মহিলা	DCS1367234 ফটো উপলব্ধ	693 নাম : চাবিৰ আহমেদ পিতাৰ নাম: ইউচুফ আলী ঘৰ নং : ঘৰ নং- 108 বয়স : 21 লিঙ্গ : পুৰুষ	DCS6297667 ফটো উপলব্ধ
694 নাম : জেছমিনা খাতুন পিতাৰ নাম: নব মহম্মদ ঘৰ নং : 10 ক বয়স : 25 লিঙ্গ : মহিলা	DCS0689281 ফটো উপলব্ধ	695 নাম : মহম্মদ হাবিল আহমেদ পিতাৰ নাম: মৃত মহম্মদ গিয়াচ উদ্দিন ঘৰ নং : ঘৰ নং ৬০ বয়স : 21 লিঙ্গ : পুৰুষ	DCS6310767 ফটো উপলব্ধ	696 নাম : বিনা বেগম লক্ষুৰ স্বামীৰ নাম: মহিন উদ্দিন ঘৰ নং : ঘৰ নং 235 বয়স : 26 লিঙ্গ : মহিলা	DCS0328542 ফটো উপলব্ধ
697 নাম : ফৰহানা বেগম স্বামীৰ নাম: গুলজাৰ হুচেইন ঘৰ নং : ঘৰ নং 250 বয়স : 29 লিঙ্গ : মহিলা	DCS0525980 ফটো উপলব্ধ	698 নাম : গুলজাৰ হুছেইন পিতাৰ নাম: ইউচুফ আলী ঘৰ নং : ঘৰ নং. 250 ক বয়স : 34 লিঙ্গ : পুৰুষ	DCS3442555 ফটো উপলব্ধ	699 নাম : আছলাম উদ্দিন পিতাৰ নাম: ইমদাদৰ বহমান ঘৰ নং : খণ্ড নং.35,ঘৰ নং.235 বয়স : 25 লিঙ্গ : পুৰুষ	DCS1365808 ফটো উপলব্ধ



700	1	DUU0230482	ফটো উপলব্ধ	নাম : চুমাইয়া ফিৰদৌছ পিতাৰ নাম: আব্দুৰ বহমান ঘৰ নং : 246 ক বয়স : 18 লিঙ্গ : মহিলা
701	1	DUU0230490	ফটো উপলব্ধ	নাম : বকিবুল হুছেইন পিতাৰ নাম: আনোৱাৰ হুছেইন ঘৰ নং : 170 বয়স : 19 লিঙ্গ : পুৰুষ
702	1	DUU0230516	ফটো উপলব্ধ	নাম : মমতাজ বেগম পিতাৰ নাম: নজৰুল ইছলাম ঘৰ নং : 176 বয়স : 20 লিঙ্গ : মহিলা
703	1	DUU0230599	ফটো উপলব্ধ	নাম : বফিকুল ইছলাম পিতাৰ নাম: জয়নাল আবদিন ঘৰ নং : 143 বয়স : 19 লিঙ্গ : পুৰুষ
704	1	DUU0230607	ফটো উপলব্ধ	নাম : চুহানা বেগম পিতাৰ নাম: আব্দুল আলিম ঘৰ নং : 143 বয়স : 19 লিঙ্গ : মহিলা
705	1	DUU0230623	ফটো উপলব্ধ	নাম : জাবিৰ আহমেদ পিতাৰ নাম: বফিক উদ্দিন ঘৰ নং : 221 বয়স : 18 লিঙ্গ : পুৰুষ
706	1	DUU0230813	ফটো উপলব্ধ	নাম : বুবিনা বেগম পিতাৰ নাম: মহাম্মদ ফখৰ উদ্দিন ঘৰ নং : 185 বয়স : 19 লিঙ্গ : মহিলা
707	1	DUU0230904	ফটো উপলব্ধ	নাম : শ্বৰনম চুলতানা স্বামীৰ নাম: মকবুল হুছেইন চৌধুৰী ঘৰ নং : 169 বয়স : 20 লিঙ্গ : মহিলা
708	1	DUU0230979	ফটো উপলব্ধ	নাম : হাছিনা বেগম স্বামীৰ নাম: ইমদাদুৰ বহমান ঘৰ নং : 235 বয়স : 58 লিঙ্গ : মহিলা
709	1	DUU0231001	ফটো উপলব্ধ	নাম : মো আচাব উদ্দিন পিতাৰ নাম: ইছলাম উদ্দিন ঘৰ নং : 200 বয়স : 18 লিঙ্গ : পুৰুষ
710	1	DUU0261230	ফটো উপলব্ধ	নাম : বাহিদুৰ বহমান পিতাৰ নাম: আব্দুল মতিন ঘৰ নং : 186 বয়স : 18 লিঙ্গ : পুৰুষ
711	1	DUU0262824	ফটো উপলব্ধ	নাম : আজিম উদ্দিন চৌধুৰী পিতাৰ নাম: ফৰকান উদ্দিন ঘৰ নং : 194 বয়স : 18 লিঙ্গ : পুৰুষ
712	1	DUU0262832	ফটো উপলব্ধ	নাম : শ্বাহীন আখতাৰ পিতাৰ নাম: ইছলাম উদ্দিন ঘৰ নং : 142 বয়স : 18 লিঙ্গ : মহিলা
713	1	DUU0263715	ফটো উপলব্ধ	নাম : হাফিজা খানম পিতাৰ নাম: বসাবত আলী ঘৰ নং : 234 বয়স : 18 লিঙ্গ : মহিলা
714	1	DUU0263749	ফটো উপলব্ধ	নাম : জাহিদ আলম চৌধুৰী পিতাৰ নাম: ৰাজীব উদ্দিন চৌধুৰী ঘৰ নং : 173 বয়স : 19 লিঙ্গ : পুৰুষ
715	1	DUU0263772	ফটো উপলব্ধ	নাম : ৰুকচানা বেগম পিতাৰ নাম: ইছলাম উদ্দিন ঘৰ নং : 142 বয়স : 22 লিঙ্গ : মহিলা
716	1	DCS0640144	ফটো উপলব্ধ	নাম : ৰিয়াজুল ইছলাম পিতাৰ নাম: আশ্বিক উদ্দিন ঘৰ নং : 160 বয়স : 25 লিঙ্গ : পুৰুষ
717	1	DUU0266437	ফটো উপলব্ধ	নাম : মুৰশিনা বেগম পিতাৰ নাম: ইছলাম উদ্দিন ঘৰ নং : 721 বয়স : 22 লিঙ্গ : মহিলা
718	1	DUU0267567	ফটো উপলব্ধ	নাম : খাইৰুল ইছলাম পিতাৰ নাম: হুছেইন আহমেদ ঘৰ নং : 192 বয়স : 18 লিঙ্গ : পুৰুষ
719	1	DCS1456698	ফটো উপলব্ধ	নাম : ছাবিদা বেগম পিতাৰ নাম: ফকৰ উদ্দিন ঘৰ নং : 132 বয়স : 24 লিঙ্গ : মহিলা
720	1	DUU0287433	ফটো উপলব্ধ	নাম : ছাদ্দাম হুছেইন পিতাৰ নাম: ইউছুফ আলী ঘৰ নং : ২৫০ বয়স : 19 লিঙ্গ : পুৰুষ
#2 721	1	DUU0289074	ফটো উপলব্ধ	নাম : হামিদা বেগম পিতাৰ নাম: আব্দুল কালাম ঘৰ নং : 138 বয়স : 18 লিঙ্গ : মহিলা
722	1	DUU0289082	ফটো উপলব্ধ	নাম : ফৰমিদা বেগম পিতাৰ নাম: আব্দুল মন্নান ঘৰ নং : 139 বয়স : 18 লিঙ্গ : মহিলা



723	1	DUU0319053
নাম : জমিৰুল ইছলাম পিতাৰ নাম : হাবুছ আলী ঘৰ নং : 269 বয়স : 33 লিঙ্গ : পুৰুষ		ফটো উপলব্ধ

724	1	DUU0319061
নাম : কুসমিনা বেগম স্বামীৰ নাম : জমিৰুল ইছলাম ঘৰ নং : 269 বয়স : 23 লিঙ্গ : মহিলা		ফটো উপলব্ধ

725	1	DUU0319210
নাম : আনোৱাৰ হুছেইন পিতাৰ নাম : আব্দুল হক ঘৰ নং : 218 বয়স : 20 লিঙ্গ : পুৰুষ		ফটো উপলব্ধ

## ভোটাৰৰ সাৰাংশ

## A) ভোটাৰৰ সংখ্যা

	তালিকাৰ প্ৰকাৰ	তালিকাৰ চিনাক্তকৰণ	ভোটাৰৰ সংখ্যা							
			পুৰুষ	মহিলা	ওয় লিঙ্গ	মুঠ				
I	মূল তালিকা	মূল তালিকা	বিশেষ সংশোধন, 2026 চনৰ পূৰ্বৰ 2025 চনৰ মূল তালিকাৰ লগত থকা সংযোজন সমূহ একত্ৰিতকৰন কৰা তালিকা।				371	328	0	699
II	যোগ তালিকা	পৰিপূৰক 1	বিশেষ সংক্ষিপ্ত সংশোধন, 2026				10	13	0	23
		পৰিপূৰক 2	অনবিচ্ছিন্ন সংশোধন 2026				2	1	0	3
			মুঠ				12	14	0	26
III	বিয়োজন তালিকা	পৰিপূৰক 1	বিশেষ সংক্ষিপ্ত সংশোধন, 2026				3	10	0	13
		পৰিপূৰক 2	অনবিচ্ছিন্ন সংশোধন 2026				0	0	0	0
			মুঠ				3	10	0	13
IV	লিংগ ক্ষেত্ৰত পৰিবৰ্তনৰ বাবে পাৰ্থক্য					0	0	0	0	
এই সংশোধনৰ পিছত ভোটাৰ তালিকাত ভোটাৰৰ মুঠ সংখ্যা (I+II-III+IV)						380	332	0	712	

## B) শুধৰনীৰ সংখ্যা

তালিকাৰ প্ৰকাৰ	তালিকাৰ চিনাক্তকৰণ	শুধৰনীৰ সংখ্যা
পৰিপূৰক 1	বিশেষ সংক্ষিপ্ত সংশোধন, 2026	18
পৰিপূৰক 2	অনবিচ্ছিন্ন সংশোধন 2026	3
	মুঠ	21

নিৰ্বাচক পঞ্জীয়ন বিষয়াৰ স্বাক্ষৰ

E-মৃত, S-স্থানান্তৰিত/ বাসস্থান পৰিবৰ্তন, R-প্ৰতিলিপি, M-নিখোজ, Q-অযোগ্য