

ভোটাৰ তালিকা 2026 S03 অসম



বিধানসভা সমষ্টিৰ নম্বৰ, নাম আৰু সংৰক্ষণৰ স্থিতি : 62 - বিল্লাকান্দী (সাধাৰণ)		খণ্ড নং : 7																			
এই বিধানসভা সমষ্টিত কোন সংসদীয় সমষ্টিৰ অন্তৰ্গত তাৰ নম্বৰ, নাম আৰু সংৰক্ষণ স্থিতি : 10 - কাজিৰঙা (সাধাৰণ)																					
1. সংশোধনৰ বিৱৰণ																					
সংশোধনৰ বছৰ	2026	তালিকাৰ চিনাক্তকৰণ																			
ভিত্তি তাৰিখ	01-04-2026	বিশেষ সংশোধন, 2026 চনৰ পূৰ্বৰ 2025 চনৰ মূল তালিকাৰ লগত থকা সংযোজন সমূহ একত্ৰিতকৰণ কৰা তালিকা।																			
সংশোধনৰ প্ৰকাৰ	বিশেষ সংশোধন 2026																				
প্ৰকাশনৰ তাৰিখ	23-03-2026																				
2. খণ্ড আৰু ভোটগ্ৰহন কেন্দ্ৰৰ বিৱৰণ																					
খণ্ডৰ অন্তৰ্গত এলেকা সমূহৰ নম্বৰ আৰু নাম																					
1-চাংমাজি	<table border="1" style="width: 100%; border-collapse: collapse;"> <tr> <td>মূল চহৰ/গাওঁ</td> <td>: চাংমাজি</td> </tr> <tr> <td>ৱাৰ্ড নং</td> <td>:</td> </tr> <tr> <td>ডাকঘৰ</td> <td>: ডবকা (অংশ ১)</td> </tr> <tr> <td>পুলিচ থানা</td> <td>: ডবকা (অংশ ১)</td> </tr> <tr> <td>ব্লক</td> <td>: বিল্লাকান্দি (অংশ)</td> </tr> <tr> <td>ৰাজহ চক্ৰ</td> <td>: ডবকা (অংশ)</td> </tr> <tr> <td>জিলা</td> <td>: হোজাই</td> </tr> <tr> <td>পিনকোড</td> <td>: 782440</td> </tr> </table>					মূল চহৰ/গাওঁ	: চাংমাজি	ৱাৰ্ড নং	:	ডাকঘৰ	: ডবকা (অংশ ১)	পুলিচ থানা	: ডবকা (অংশ ১)	ব্লক	: বিল্লাকান্দি (অংশ)	ৰাজহ চক্ৰ	: ডবকা (অংশ)	জিলা	: হোজাই	পিনকোড	: 782440
মূল চহৰ/গাওঁ	: চাংমাজি																				
ৱাৰ্ড নং	:																				
ডাকঘৰ	: ডবকা (অংশ ১)																				
পুলিচ থানা	: ডবকা (অংশ ১)																				
ব্লক	: বিল্লাকান্দি (অংশ)																				
ৰাজহ চক্ৰ	: ডবকা (অংশ)																				
জিলা	: হোজাই																				
পিনকোড	: 782440																				
3. ভোটগ্ৰহন কেন্দ্ৰৰ বিৱৰণ																					
ভোটগ্ৰহন কেন্দ্ৰৰ নম্বৰ আৰু নাম :		ভোটগ্ৰহন কেন্দ্ৰৰ প্ৰকাৰ (পুৰুষ/মহিলা/সাধাৰণ)		সাধাৰণ																	
7 - উত্তৰ চাংমাজী এল পি স্কুল (ৰুম নং ১)		খণ্ডৰ অন্তৰ্গত সহায়ক ভোটগ্ৰহন কেন্দ্ৰৰ সংখ্যা :		0																	
ভোটগ্ৰহন কেন্দ্ৰৰ ঠিকনা :																					
উত্তৰ চাংমাজী এল পি স্কুল, ৰুম নং ১, চাংমাজি																					
4. ভোটাৰৰ সংখ্যা																					
আৰম্ভনি ক্ৰমিক নং	শেষ ক্ৰমিক নং	মুঠ ভোটাৰ																			
নং		পুৰুষ	মহিলা	৩য় লিঙ্গ	মুঠ																
1	655	304	306	0	610																

নিৰ্বাচক পঞ্জীয়ন বিষয়াৰ স্বাক্ষৰ



Nazri Naksha

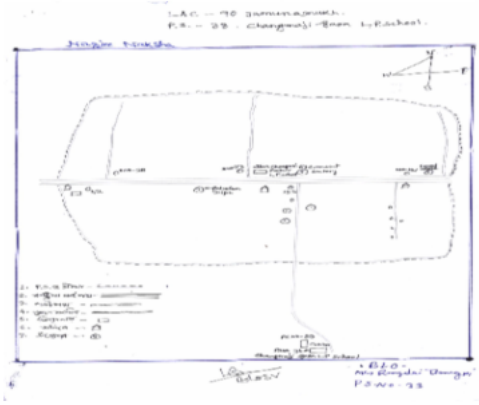

Google Map View



Polling Station Building Front View



ভোটগ্ৰহন কেন্দ্ৰৰ সন্মুখৰ দৃশ্য



Cad View

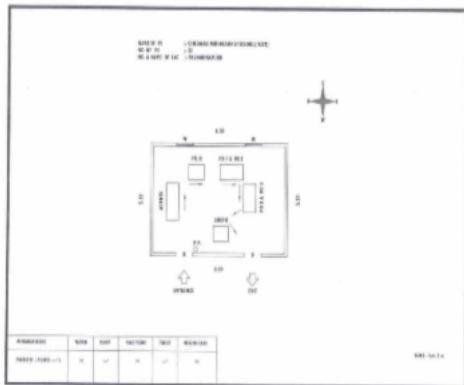

Key MAP View

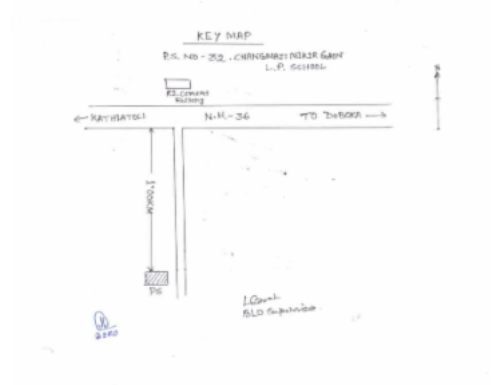



1 নাম : বাৰ্জেন ৰাই পিতাৰ নাম: গুখী বাহাদুৰ ৰাই ঘৰ নং : 1 বয়স : 59 লিঙ্গ : পুৰুষ	DCS3234568 ফটো উপলব্ধ	2 নাম : বিনা দেবী ছেত্ৰি স্বামীৰ নাম: বাৰ্জেন ৰায় ঘৰ নং : 1 বয়স : 49 লিঙ্গ : মহিলা	DCS3234739 ফটো উপলব্ধ	3 নাম : চব্বিৰ ৰাই পিতাৰ নাম: বাৰ্জেন ৰাই ঘৰ নং : 1 বয়স : 38 লিঙ্গ : পুৰুষ	DCS3234591 ফটো উপলব্ধ
S 4 নাম : শোভা চক্ৰৱৰ্তী স্বামীৰ নাম: ছব্বিৰ ৰাই ঘৰ নং : 1 বয়স : 37 লিঙ্গ : মহিলা	DCS3242351 ফটো উপলব্ধ	S 5 নাম : গংগা দেবী ৰাই স্বামীৰ নাম: চব্বিৰ ৰাই ঘৰ নং : 1 বয়স : 34 লিঙ্গ : মহিলা	DCS0257485 ফটো উপলব্ধ	6 নাম : আকাশ ৰায় পিতাৰ নাম: বাৰ্জেন ৰায় ঘৰ নং : 1 বয়স : 26 লিঙ্গ : পুৰুষ	DCS0688994 ফটো উপলব্ধ
7 নাম : অমত ৰাই পিতাৰ নাম: অৰ্জেন ৰাই ঘৰ নং : 1 বয়স : 21 লিঙ্গ : পুৰুষ	DCS6268627 ফটো উপলব্ধ	8 নাম : গীতা ৰাই স্বামীৰ নাম: অনুপ কুমাৰ ৰাই ঘৰ নং : 2 বয়স : 52 লিঙ্গ : মহিলা	DCS3234615 ফটো উপলব্ধ	9 নাম : কুমাৰী ৰাই স্বামীৰ নাম: প্ৰদীপ কুমাৰ ৰাই ঘৰ নং : 2 বয়স : 49 লিঙ্গ : মহিলা	DCS3234637 ফটো উপলব্ধ
10 নাম : সঞ্জয় কুমাৰ ৰাই পিতাৰ নাম: প্ৰদীপ কুমাৰ ৰাই ঘৰ নং : 2 বয়স : 36 লিঙ্গ : পুৰুষ	DCS3234659 ফটো উপলব্ধ	11 নাম : অশোক কুমাৰ ৰাই পিতাৰ নাম: প্ৰদীপ কুমাৰ ৰাই ঘৰ নং : 2 বয়স : 27 লিঙ্গ : পুৰুষ	DCS0334805 ফটো উপলব্ধ	12 নাম : তুলসী ভূজেল ৰাই স্বামীৰ নাম: বাৰ্জেশ ৰাই ঘৰ নং : 3 বয়স : 40 লিঙ্গ : মহিলা	DCS2048013 ফটো উপলব্ধ
13 নাম : বাৰ্জেশ ৰাই পিতাৰ নাম: জগত বাহাদুৰ ৰাই ঘৰ নং : 3 বয়স : 40 লিঙ্গ : পুৰুষ	DCS3234682 ফটো উপলব্ধ	14 নাম : পবন কুমাৰ ৰাই পিতাৰ নাম: জগত বাহাদুৰ ৰাই ঘৰ নং : 3 বয়স : 36 লিঙ্গ : পুৰুষ	DCS3234706 ফটো উপলব্ধ	15 নাম : শিৱ কুমাৰ ৰায় পিতাৰ নাম: জগত বাহাদুৰ ৰায় ঘৰ নং : 3 বয়স : 34 লিঙ্গ : পুৰুষ	DCS3234717 ফটো উপলব্ধ
16 নাম : ছাইদুৰ ৰহমান পিতাৰ নাম: চোহৰাব আলী ঘৰ নং : 08 বয়স : 53 লিঙ্গ : পুৰুষ	DCS3334825 ফটো উপলব্ধ	17 নাম : জাহানাৰা বেগম স্বামীৰ নাম: ছাইদুৰ ৰহমান ঘৰ নং : 08 বয়স : 49 লিঙ্গ : মহিলা	DCS3334836 ফটো উপলব্ধ	18 নাম : সুভাষ ৰাই পিতাৰ নাম: ভক্ত বাহাদুৰ ৰাই ঘৰ নং : 04 বয়স : 39 লিঙ্গ : পুৰুষ	DCS3235049 ফটো উপলব্ধ
19 নাম : চন্দ্ৰবতী ৰাই স্বামীৰ নাম: সুভাষ ৰাই ঘৰ নং : 04 বয়স : 36 লিঙ্গ : মহিলা	DCS3235083 ফটো উপলব্ধ	20 নাম : চুলেমা খাতুন পিতাৰ নাম: ছাইদুৰ ৰহমান ঘৰ নং : 08 বয়স : 24 লিঙ্গ : মহিলা	DCS0520973 ফটো উপলব্ধ	21 নাম : নজমুল আহমেদ পিতাৰ নাম: ছাইদুৰ ৰহমান ঘৰ নং : 08 বয়স : 23 লিঙ্গ : পুৰুষ	DCS1363217 ফটো উপলব্ধ
22 নাম : ফাহিমা বেগম স্বামীৰ নাম: নজমুল আহমেদ ঘৰ নং : 4 বয়স : 19 লিঙ্গ : মহিলা	DUU0215467 ফটো উপলব্ধ	23 নাম : দিলবাহাদুৰ পুৰী মাতৃৰ নাম: মন বাহাদুৰ পুৰী ঘৰ নং : 5 বয়স : 91 লিঙ্গ : পুৰুষ	DCS3234751 ফটো উপলব্ধ	24 নাম : ক্ষিণা মায়ী পুৰী স্বামীৰ নাম: দিলবাহাদুৰ পুৰী ঘৰ নং : 5 বয়স : 80 লিঙ্গ : মহিলা	DCS3234762 ফটো উপলব্ধ
25 নাম : জুনা মায়ী পুৰী স্বামীৰ নাম: শংকৰ পুৰী ঘৰ নং : 5 বয়স : 49 লিঙ্গ : মহিলা	DCS3234784 ফটো উপলব্ধ	26 নাম : গীতা পুৰী স্বামীৰ নাম: লোকনাথ পুৰী ঘৰ নং : 5 বয়স : 44 লিঙ্গ : মহিলা	DCS3234808 ফটো উপলব্ধ	# 27 নাম : হমকুমাৰী পুৰী পিতাৰ নাম: দিলবাহাদুৰ পুৰী ঘৰ নং : 5 বয়স : 41 লিঙ্গ : মহিলা	DCS3234819 ফটো উপলব্ধ
S 28 নাম : গোমা পুৰী পিতাৰ নাম: শংকৰ পুৰী ঘৰ নং : 5 বয়স : 27 লিঙ্গ : মহিলা	DCS0402446 ফটো উপলব্ধ	29 নাম : শাৰদা পুৰী পিতাৰ নাম: শংকৰ পুৰী ঘৰ নং : 5 বয়স : 25 লিঙ্গ : মহিলা	DCS0358630 ফটো উপলব্ধ	30 নাম : গনেশ পুৰী পিতাৰ নাম: শংকৰ পুৰী ঘৰ নং : 5 বয়স : 25 লিঙ্গ : পুৰুষ	DCS0525360 ফটো উপলব্ধ



31 নাম : হেম পুৰী পিতাৰ নাম: লোকনাথ পুৰী ঘৰ নং : ৫ বয়স : 24 লিঙ্গ : পুৰুষ	DCS1431725 ফটো উপলব্ধ	32 নাম : দেবাস্তী দেবী পিতাৰ নাম: লোকনাথ পুৰী ঘৰ নং : 5 বয়স : 23 লিঙ্গ : মহিলা	DUU0190041 ফটো উপলব্ধ	33 নাম : শংকৰ পুৰী পিতাৰ নাম: দিল বাহাদুৰ পুৰী ঘৰ নং : ৫ক বয়স : 60 লিঙ্গ : পুৰুষ	DCS3234773 ফটো উপলব্ধ
34 নাম : গুন মায়া পুৰী স্বামীৰ নাম: বিষ্ণু পুৰী ঘৰ নং : ৬ বয়স : 54 লিঙ্গ : মহিলা	DCS3234831 ফটো উপলব্ধ	R 35 নাম : সীতা দেবী পিতাৰ নাম: বিষ্ণু পুৰী ঘৰ নং : ৬ বয়স : 37 লিঙ্গ : মহিলা	DCS3234864 ফটো উপলব্ধ	36 নাম : সীতা দেবী পুৰী পিতাৰ নাম: বিষ্ণু পুৰী ঘৰ নং : ৬ বয়স : 36 লিঙ্গ : মহিলা	DCS3234842 ফটো উপলব্ধ
37 নাম : ধনঞ্জয় পুৰী পিতাৰ নাম: বিষ্ণু পুৰী ঘৰ নং : ৬ বয়স : 35 লিঙ্গ : পুৰুষ	DCS3234853 ফটো উপলব্ধ	38 নাম : গোপাল পুৰী পিতাৰ নাম: বিষ্ণু পুৰী ঘৰ নং : ৬ বয়স : 27 লিঙ্গ : পুৰুষ	DCS0147942 ফটো উপলব্ধ	39 নাম : জ্যোতি পুৰী স্বামীৰ নাম: ধনঞ্জয় পুৰী ঘৰ নং : 6 বয়স : 22 লিঙ্গ : মহিলা	DCS6268619 ফটো উপলব্ধ
40 নাম : ভক্ত বাহাদুৰ ছেত্ৰী পিতাৰ নাম: পদমবাহাদুৰ ছেত্ৰী ঘৰ নং : 9 বয়স : 54 লিঙ্গ : পুৰুষ	DCS3234886 ফটো উপলব্ধ	41 নাম : দ্ৰৌপদী ছেত্ৰী স্বামীৰ নাম: ভক্ত বাহাদুৰ ছেত্ৰী ঘৰ নং : 9 বয়স : 54 লিঙ্গ : মহিলা	DCS3234897 ফটো উপলব্ধ	42 নাম : প্ৰদীপ ছেত্ৰী পিতাৰ নাম: ভক্ত বাহাদুৰ ছেত্ৰী ঘৰ নং : 9 বয়স : 35 লিঙ্গ : পুৰুষ	DCS3234875 ফটো উপলব্ধ
43 নাম : সঞ্জনা ছেত্ৰী স্বামীৰ নাম: প্ৰদীপ ছেত্ৰী ঘৰ নং : 9 বয়স : 32 লিঙ্গ : মহিলা	DCS0418277 ফটো উপলব্ধ	44 নাম : লিলা গিৰী পিতাৰ নাম: নন্দ লাল গিৰী ঘৰ নং : ৮ বয়স : 59 লিঙ্গ : পুৰুষ	DCS3234900 ফটো উপলব্ধ	45 নাম : ধন মায়া বাই স্বামীৰ নাম: মান বাই ঘৰ নং : ৯ বয়স : 69 লিঙ্গ : মহিলা	DCS3234922 ফটো উপলব্ধ
46 নাম : কৃষ্ণা বাই পিতাৰ নাম: ৰাম বাহাদুৰ ৰায় ঘৰ নং : ১০ বয়স : 56 লিঙ্গ : পুৰুষ	DCS3234933 ফটো উপলব্ধ	47 নাম : বিনা বাই স্বামীৰ নাম: কৃষ্ণা বাই ঘৰ নং : ১০ বয়স : 50 লিঙ্গ : মহিলা	DCS3234944 ফটো উপলব্ধ	48 নাম : সুশীলা বাই স্বামীৰ নাম: গোবিন্দ বাই ঘৰ নং : ১০ বয়স : 44 লিঙ্গ : মহিলা	DCS0258236 ফটো উপলব্ধ
49 নাম : অনিতা বাই পিতাৰ নাম: কৃষ্ণ বাই ঘৰ নং : ১০ বয়স : 34 লিঙ্গ : মহিলা	DCS3234977 ফটো উপলব্ধ	50 নাম : গীতা বাই পিতাৰ নাম: কৃষ্ণ বাই ঘৰ নং : ১০ বয়স : 28 লিঙ্গ : মহিলা	DCS0258848 ফটো উপলব্ধ	51 নাম : চৰিতা দেবী বাই পিতাৰ নাম: কৃষ্ণ বাই ঘৰ নং : ১০ বয়স : 25 লিঙ্গ : মহিলা	DCS0688788 ফটো উপলব্ধ
52 নাম : ৰাজীৱ বাই পিতাৰ নাম: কৃষ্ণা বাই ঘৰ নং : 10 বয়স : 22 লিঙ্গ : পুৰুষ	DCS6268635 ফটো উপলব্ধ	53 নাম : গোবিন্দ বাই পিতাৰ নাম: ৰাম বাহাদুৰ বাই ঘৰ নং : ১০ক বয়স : 50 লিঙ্গ : পুৰুষ	DCS3234955 ফটো উপলব্ধ	54 নাম : খলিল আহমেদ পিতাৰ নাম: ছাইদুৰ ৰহমান ঘৰ নং : ১১ বয়স : 30 লিঙ্গ : পুৰুষ	DCS2048295 ফটো উপলব্ধ
55 নাম : আঞ্জুমা খাতুন স্বামীৰ নাম: খলিল আহমেদ ঘৰ নং : ১১ বয়স : 23 লিঙ্গ : মহিলা	DCS1363175 ফটো উপলব্ধ	56 নাম : দিল মায়া বাই স্বামীৰ নাম: ভক্ত বাহাদুৰ বাই ঘৰ নং : ১১ বয়স : 60 লিঙ্গ : মহিলা	DCS3235016 ফটো উপলব্ধ	57 নাম : ৰাজু বাই পিতাৰ নাম: ভক্ত বাহাদুৰ বাই ঘৰ নং : ১১ বয়স : 44 লিঙ্গ : পুৰুষ	DCS3235038 ফটো উপলব্ধ
58 নাম : মধু বাই পিতাৰ নাম: গুনা বাহাদুৰ বাই ঘৰ নং : ১৩ বয়স : 64 লিঙ্গ : পুৰুষ	DCS3235107 ফটো উপলব্ধ	59 নাম : দুৰ্গা বাই পিতাৰ নাম: মধু বাই ঘৰ নং : ১৩ বয়স : 39 লিঙ্গ : পুৰুষ	DCS3235118 ফটো উপলব্ধ	60 নাম : সুনীতা বাই স্বামীৰ নাম: দুৰ্গা বাই ঘৰ নং : ১৩ বয়স : 29 লিঙ্গ : মহিলা	DCS0282459 ফটো উপলব্ধ



# 61 নাম : জানকা ভূজেল পিতাৰ নাম: সুন্দুৰ বাহাদুৰ ভূজেল ঘৰ নং : ১৪ বয়স : 71 লিঙ্গ : মহিলা	DCS3235129	ফটো উপলব্ধ	62 নাম : মিনা দেবী ভূজেল স্বামীৰ নাম: বিষ্ণু বাহাদুৰ ভূজেল ঘৰ নং : ১৪ বয়স : 46 লিঙ্গ : মহিলা	DCS3235130	ফটো উপলব্ধ	63 নাম : ধীৰাজ ভূজেল পিতাৰ নাম: পৃথিৱী ভূজেল ঘৰ নং : ১৪ বয়স : 43 লিঙ্গ : পুৰুষ	DCS3235141	ফটো উপলব্ধ
64 নাম : কুসুম দেবী পিতাৰ নাম: পৃথিৱী ভূজেল ঘৰ নং : ১৪ বয়স : 42 লিঙ্গ : মহিলা	DCS3235163	ফটো উপলব্ধ	S 65 নাম : সুভা দেবী পিতাৰ নাম: পৃথিৱী ভূজেল ঘৰ নং : ১৪ বয়স : 40 লিঙ্গ : মহিলা	DCS3235174	ফটো উপলব্ধ	66 নাম : গঙ্গা দেবী ভূজেল স্বামীৰ নাম: ধীৰাজ ভূজেল ঘৰ নং : ১৪ বয়স : 39 লিঙ্গ : মহিলা	DCS3235152	ফটো উপলব্ধ
67 নাম : গৌৰৱ ভূজেল পিতাৰ নাম: বিষ্ণু ভূজেল ঘৰ নং : ১৪ বয়স : 25 লিঙ্গ : পুৰুষ	DCS0689067	ফটো উপলব্ধ	68 নাম : সাগৰ ভূজেল পিতাৰ নাম: ধীৰাজ ভূজেল ঘৰ নং : ১৪ বয়স : 25 লিঙ্গ : পুৰুষ	DCS0528463	ফটো উপলব্ধ	69 নাম : অমৰ্ত ভূজেল মাতৃৰ নাম: মিনা দেবী ভূজেল ঘৰ নং : ১৪ বয়স : 23 লিঙ্গ : পুৰুষ	DCS1802545	ফটো উপলব্ধ
70 নাম : আকাশ ভূজেল পিতাৰ নাম: ধীৰাজ ভূজেল ঘৰ নং : ১৪ বয়স : 22 লিঙ্গ : পুৰুষ	DCS1664259	ফটো উপলব্ধ	71 নাম : গীতা ভূজেল পিতাৰ নাম: বিষ্ণু ভূজেল ঘৰ নং : ১৪ বয়স : 22 লিঙ্গ : মহিলা	DCS1664382	ফটো উপলব্ধ	72 নাম : ঔম বাহাদুৰ ভূজেল পিতাৰ নাম: পৃথিৱী ভূজেল ঘৰ নং : ১৫ বয়স : 47 লিঙ্গ : পুৰুষ	DCS3235185	ফটো উপলব্ধ
S 73 নাম : কামাল উদ্দিন পিতাৰ নাম: আকবৰ আলী ঘৰ নং : 15 বয়স : 26 লিঙ্গ : পুৰুষ	DCS4035056	ফটো উপলব্ধ	74 নাম : মিন দেবী স্বামীৰ নাম: গঞ্জ বাহাদুৰ ছেত্ৰী ঘৰ নং : ১৬ বয়স : 50 লিঙ্গ : মহিলা	DCS3235209	ফটো উপলব্ধ	75 নাম : গঙ্গা ছেত্ৰী পিতাৰ নাম: গঞ্জ বাহাদুৰ ছেত্ৰী ঘৰ নং : ১৬ বয়স : 39 লিঙ্গ : পুৰুষ	DCS3235210	ফটো উপলব্ধ
76 নাম : মইনা ছেত্ৰী স্বামীৰ নাম: গঙ্গা ছেত্ৰী ঘৰ নং : ১৬ বয়স : 29 লিঙ্গ : মহিলা	DCS0305169	ফটো উপলব্ধ	77 নাম : লিলা ময়া ছেত্ৰী স্বামীৰ নাম: দিল বাহাদুৰ ছেত্ৰী ঘৰ নং : ১৭ বয়স : 59 লিঙ্গ : মহিলা	DCS3235232	ফটো উপলব্ধ	S 78 নাম : দিলমায়া ছেত্ৰী পিতাৰ নাম: দিল বাহাদুৰ ছেত্ৰী ঘৰ নং : ১৭ বয়স : 35 লিঙ্গ : মহিলা	DCS3235254	ফটো উপলব্ধ
79 নাম : ৰাজ বাহাদুৰ ছেত্ৰী পিতাৰ নাম: দিল বাহাদুৰ ছেত্ৰী ঘৰ নং : ১৭ বয়স : 28 লিঙ্গ : পুৰুষ	DCS0312975	ফটো উপলব্ধ	80 নাম : অজিত গৌড পিতাৰ নাম: লগনু গৌড ঘৰ নং : ১৯ বয়স : 28 লিঙ্গ : পুৰুষ	DCS0149161	ফটো উপলব্ধ	81 নাম : সুমিন্দু বাহাদুৰ ছেত্ৰী পিতাৰ নাম: ৰাম বাহাদুৰ ছেত্ৰী ঘৰ নং : ২০ বয়স : 44 লিঙ্গ : পুৰুষ	DCS3235301	ফটো উপলব্ধ
82 নাম : বুদ্ধি ময়া ছেত্ৰী মাতৃৰ নাম: ৰাম বাহাদুৰ ছেত্ৰী ঘৰ নং : ২০ বয়স : 39 লিঙ্গ : মহিলা	DCS3235312	ফটো উপলব্ধ	83 নাম : পূৰ্ণ বাহাদুৰ ছেত্ৰী মাতৃৰ নাম: ধনমায়া ছেত্ৰী ঘৰ নং : ২০ বয়স : 37 লিঙ্গ : পুৰুষ	DCS3235323	ফটো উপলব্ধ	84 নাম : নজমুল ইছলাম পিতাৰ নাম: আলী হুছেইন ঘৰ নং : 20 আ বয়স : 21 লিঙ্গ : পুৰুষ	DUU0138891	ফটো উপলব্ধ
85 নাম : আলি হুছেইন পিতাৰ নাম: আংৰাছ উল্লাহ ঘৰ নং : ২০ক বয়স : 44 লিঙ্গ : পুৰুষ	DCS3235334	ফটো উপলব্ধ	86 নাম : নাজিমা বেগম স্বামীৰ নাম: আলি হুছেইন ঘৰ নং : ২০ক বয়স : 40 লিঙ্গ : মহিলা	DCS3241734	ফটো উপলব্ধ	87 নাম : দুৰ্গা দেবী শৰ্মা স্বামীৰ নাম: দেবী প্ৰসাদ শৰ্মা ঘৰ নং : ২১ বয়স : 67 লিঙ্গ : মহিলা	DCS3235345	ফটো উপলব্ধ
88 নাম : কৃষ্ণ শৰ্মা পিতাৰ নাম: দেবী প্ৰসাদ শৰ্মা ঘৰ নং : ২১ বয়স : 59 লিঙ্গ : পুৰুষ	DCS3235436	ফটো উপলব্ধ	89 নাম : বাসুদেৱ শৰ্মা পিতাৰ নাম: দেবী প্ৰসাদ শৰ্মা ঘৰ নং : ২১ বয়স : 52 লিঙ্গ : পুৰুষ	DCS3235356	ফটো উপলব্ধ	90 নাম : যোগেশ শৰ্মা পিতাৰ নাম: দেবী প্ৰসাদ শৰ্মা ঘৰ নং : ২১ বয়স : 50 লিঙ্গ : পুৰুষ	DCS3235390	ফটো উপলব্ধ



91 নাম : গনেশ শৰ্মা পিতাৰ নাম: দেবী প্রসাদ শৰ্মা ঘৰ নং : ২২ বয়স : 49 লিঙ্গ : পুৰুষ	DCS3235378 ফটো উপলব্ধ	92 নাম : দুৰ্গা শৰ্মা স্বামীৰ নাম: বাসুদেব শৰ্মা ঘৰ নং : ২২ বয়স : 48 লিঙ্গ : মহিলা	DCS3235367 ফটো উপলব্ধ	93 নাম : গৌৰী দেবী শৰ্মা স্বামীৰ নাম: গনেশ শৰ্মা ঘৰ নং : ২২ বয়স : 47 লিঙ্গ : মহিলা	DCS3235389 ফটো উপলব্ধ
94 নাম : অৰুন শৰ্মা পিতাৰ নাম: দেবী প্রসাদ শৰ্মা ঘৰ নং : ২২ বয়স : 45 লিঙ্গ : পুৰুষ	DCS3235414 ফটো উপলব্ধ	95 নাম : সৰস্বতী শৰ্মা স্বামীৰ নাম: যোগেশ শৰ্মা ঘৰ নং : ২২ বয়স : 41 লিঙ্গ : মহিলা	DCS3235403 ফটো উপলব্ধ	96 নাম : যমুনা দেবী শৰ্মা স্বামীৰ নাম: অৰুন শৰ্মা ঘৰ নং : ২২ বয়স : 39 লিঙ্গ : মহিলা	DCS3235425 ফটো উপলব্ধ
97 নাম : আশীষ শৰ্মা পিতাৰ নাম: বাসুদেব শৰ্মা ঘৰ নং : ২২ বয়স : 28 লিঙ্গ : পুৰুষ	DCS0341347 ফটো উপলব্ধ	98 নাম : অংকিতা শৰ্মা পিতাৰ নাম: বাসুদেব শৰ্মা ঘৰ নং : ২২ বয়স : 26 লিঙ্গ : মহিলা	DCS0358614 ফটো উপলব্ধ	99 নাম : অনিচা শৰ্মা পিতাৰ নাম: গনেশ শৰ্মা ঘৰ নং : ২২ বয়স : 24 লিঙ্গ : মহিলা	DCS1492750 ফটো উপলব্ধ
100 নাম : অংকিত শৰ্মা পিতাৰ নাম: যুগেশ শৰ্মা ঘৰ নং : ২২ বয়স : 24 লিঙ্গ : পুৰুষ	DCS1492826 ফটো উপলব্ধ	101 নাম : অনচু শৰ্মা পিতাৰ নাম: বাসুদেব শৰ্মা ঘৰ নং : ২২ বয়স : 24 লিঙ্গ : মহিলা	DCS1492743 ফটো উপলব্ধ	102 নাম : কৃষ্ণা কুমাৰী প্রধান স্বামীৰ নাম: তুলসী নাৰায়ন প্রধান ঘৰ নং : ২২ বয়স : 69 লিঙ্গ : মহিলা	DCS3235481 ফটো উপলব্ধ
103 নাম : ৰাজু প্রধান পিতাৰ নাম: তুলসী নাৰায়ন প্রধান ঘৰ নং : ২২ বয়স : 47 লিঙ্গ : পুৰুষ	DCS3235492 ফটো উপলব্ধ	104 নাম : ধনমায়া প্রধান স্বামীৰ নাম: ৰাজু প্রধান ঘৰ নং : ২২ বয়স : 39 লিঙ্গ : মহিলা	DCS3235505 ফটো উপলব্ধ	105 নাম : ইন্দ্ৰ ৰাজু প্রধান পিতাৰ নাম: ৰাজু প্রধান ঘৰ নং : ২২ বয়স : 22 লিঙ্গ : পুৰুষ	DCS1652064 ফটো উপলব্ধ
106 নাম : কমল কুমাৰী প্রধান স্বামীৰ নাম: কৃষ্ণ কুমাৰ প্রধান ঘৰ নং : ২৩ বয়স : 57 লিঙ্গ : মহিলা	DCS3235527 ফটো উপলব্ধ	107 নাম : জ্যোতি কুমাৰ প্রধান পিতাৰ নাম: কৃষ্ণকুমাৰ প্রধান ঘৰ নং : ২৩ বয়স : 41 লিঙ্গ : পুৰুষ	DCS3235538 ফটো উপলব্ধ	108 নাম : চুমি ডেকাৰজা প্রধান স্বামীৰ নাম: জ্যোতি কুমাৰ প্রধান ঘৰ নং : ২৩ বয়স : 30 লিঙ্গ : মহিলা	DCS2047769 ফটো উপলব্ধ
109 নাম : দৈবকী প্রধান পিতাৰ নাম: কৃষ্ণ কুমাৰ প্রধান ঘৰ নং : ২৩ বয়স : 27 লিঙ্গ : মহিলা	DCS0148643 ফটো উপলব্ধ	S 110 নাম : দেবী কুমাৰী প্রধান পিতাৰ নাম: কৃষ্ণ কুমাৰ প্রধান ঘৰ নং : ২৩ বয়স : 27 লিঙ্গ : মহিলা	DCS0148700 ফটো উপলব্ধ	S 111 নাম : বাকেন্দ্র বাহাদুৰ ছেত্ৰী পিতাৰ নাম: ভক্ত বাহাদুৰ ছেত্ৰী ঘৰ নং : ২৪ বয়স : 63 লিঙ্গ : পুৰুষ	DCS3235549 ফটো উপলব্ধ
S 112 নাম : ভগীৰথী ছেত্ৰী স্বামীৰ নাম: বাকেন্দ্র বাহাদুৰ ছেত্ৰী ঘৰ নং : ২৪ বয়স : 56 লিঙ্গ : মহিলা	DCS3235550 ফটো উপলব্ধ	S 113 নাম : সূৰ্য্য বাহাদুৰ ছেত্ৰী পিতাৰ নাম: বাকেন্দ্র বাহাদুৰ ছেত্ৰী ঘৰ নং : ২৪ বয়স : 42 লিঙ্গ : পুৰুষ	DCS3235561 ফটো উপলব্ধ	S 114 নাম : মহেন্দ্র বাহাদুৰ ছেত্ৰী পিতাৰ নাম: বাকেন্দ্র বাহাদুৰ ছেত্ৰী ঘৰ নং : ২৪ বয়স : 33 লিঙ্গ : পুৰুষ	DCS3242748 ফটো উপলব্ধ
115 নাম : বুদ্ধেশ্বৰ চাহু পিতাৰ নাম: প্রভু চাহু ঘৰ নং : ২৫ বয়স : 47 লিঙ্গ : পুৰুষ	DCS3235583 ফটো উপলব্ধ	116 নাম : সন্তসীবাই চাহু স্বামীৰ নাম: বুদ্ধেশ্বৰ চাহু ঘৰ নং : ২৫ বয়স : 41 লিঙ্গ : মহিলা	DCS3235594 ফটো উপলব্ধ	117 নাম : গায়ত্ৰী শাহু পিতাৰ নাম: বুদ্ধেশ্বৰ শাহু ঘৰ নং : ২৫ বয়স : 23 লিঙ্গ : মহিলা	DCS6268650 ফটো উপলব্ধ
118 নাম : কৃষ্ণ বাহাদুৰ নেৱাৰ পিতাৰ নাম: পুনৰাম নেৱাৰ ঘৰ নং : ২৭ বয়স : 76 লিঙ্গ : পুৰুষ	DCS3235629 ফটো উপলব্ধ	E 119 নাম : পূৰ্ণিমা দেবী নেৱাৰ স্বামীৰ নাম: কৃষ্ণ বাহাদুৰ নেৱাৰ ঘৰ নং : ২৭ বয়স : 65 লিঙ্গ : মহিলা	DCS3235652 ফটো উপলব্ধ	120 নাম : প্ৰকাশ চন্দ্ৰ নেৱাৰ পিতাৰ নাম: কৃষ্ণ বাহাদুৰ নেৱাৰ ঘৰ নং : ২৭ বয়স : 47 লিঙ্গ : পুৰুষ	DCS3235641 ফটো উপলব্ধ



121 নাম : পূৰ্ণিমা নেৱাৰ স্বামীৰ নাম: প্ৰকাশ চন্দ্ৰ নেৱাৰ ঘৰ নং : ২৭ বয়স : 42 লিঙ্গ : মহিলা	DCS3235630 ফটো উপলব্ধ	122 নাম : বিকাশ চন্দ্ৰ নেৱাৰ পিতাৰ নাম: কৃষ্ণ বাহাদুৰ নেৱাৰ ঘৰ নং : ২৭ বয়স : 41 লিঙ্গ : পুৰুষ	DCS3235663 ফটো উপলব্ধ	123 নাম : হিমাদ্ৰী দেবী নেৱাৰ স্বামীৰ নাম: বিকাশ চন্দ্ৰ নেৱাৰ ঘৰ নং : ২৭ বয়স : 37 লিঙ্গ : মহিলা	DCS0367326 ফটো উপলব্ধ
124 নাম : অৰ্চিতা নেৱাৰ পিতাৰ নাম: প্ৰকাশ চন্দ্ৰ নেৱাৰ ঘৰ নং : ২৭ বয়স : 22 লিঙ্গ : মহিলা	DCS1642073 ফটো উপলব্ধ	125 নাম : বিষ্ণু শৰ্মা পিতাৰ নাম: খেমৰাজ শৰ্মা ঘৰ নং : ২৮ বয়স : 39 লিঙ্গ : পুৰুষ	DCS3235710 ফটো উপলব্ধ	126 নাম : জয়া দেবী স্বামীৰ নাম: বিষ্ণু শৰ্মা ঘৰ নং : ২৮ বয়স : 25 লিঙ্গ : মহিলা	DCS6268643 ফটো উপলব্ধ
E 127 নাম : সুভাকৰ শৰ্মা পিতাৰ নাম: ত্ৰাৰিপতি শৰ্মা ঘৰ নং : ২৯ বয়স : ৭৭ লিঙ্গ : পুৰুষ	DCS3235721 ফটো উপলব্ধ	128 নাম : শিব শৰ্মা পিতাৰ নাম: সুভাকৰ শৰ্মা ঘৰ নং : ২৯ বয়স : 55 লিঙ্গ : পুৰুষ	DCS3235743 ফটো উপলব্ধ	129 নাম : ভিমা শৰ্মা স্বামীৰ নাম: শিব শৰ্মা ঘৰ নং : ২৯ বয়স : 45 লিঙ্গ : মহিলা	DCS3235754 ফটো উপলব্ধ
130 নাম : বীনদেবী লোৱাৰ পিতাৰ নাম: কৃষ্ণ বাহাদুৰ নেৱাৰ ঘৰ নং : ২৯ বয়স : 27 লিঙ্গ : মহিলা	DCS0148411 ফটো উপলব্ধ	131 নাম : অশোক শৰ্মা পিতাৰ নাম: শিব শৰ্মা ঘৰ নং : ২৯ বয়স : 26 লিঙ্গ : পুৰুষ	DCS0358671 ফটো উপলব্ধ	132 নাম : আকাশ শৰ্মা পিতাৰ নাম: শিব শৰ্মা ঘৰ নং : ২৯ বয়স : 25 লিঙ্গ : পুৰুষ	DCS0688895 ফটো উপলব্ধ
133 নাম : বল বাহাদুৰ শৰ্মা মাতৃৰ নাম: ৰাম প্ৰসাদ শৰ্মা ঘৰ নং : ৩০ বয়স : 39 লিঙ্গ : পুৰুষ	DCS3235765 ফটো উপলব্ধ	S 134 নাম : সূৰ্য্য বাহাদুৰ গুৰুং পিতাৰ নাম: মনু বাহাদুৰ গুৰুং ঘৰ নং : ৩২ বয়স : 67 লিঙ্গ : পুৰুষ	DCS3235812 ফটো উপলব্ধ	S 135 নাম : সৰস্বতী গুৰুং স্বামীৰ নাম: সূৰ্য্য বাহাদুৰ গুৰুং ঘৰ নং : ৩২ বয়স : 63 লিঙ্গ : মহিলা	DCS3235823 ফটো উপলব্ধ
S 136 নাম : সন্ত বাহাদুৰ গুৰুং পিতাৰ নাম: সূৰ্য্য বাহাদুৰ গুৰুং ঘৰ নং : ৩২ বয়স : ৪৭ লিঙ্গ : পুৰুষ	DCS3235834 ফটো উপলব্ধ	S 137 নাম : ইন্দ্ৰ বাহাদুৰ গুৰুং পিতাৰ নাম: সূৰ্য্য বাহাদুৰ গুৰুং ঘৰ নং : ৩২ বয়স : ৪৫ লিঙ্গ : পুৰুষ	DCS3235845 ফটো উপলব্ধ	138 নাম : পূৰ্ণিমা চাহ স্বামীৰ নাম: বীৰ সিং চাহ ঘৰ নং : ৩৩ বয়স : 50 লিঙ্গ : মহিলা	DCS3235878 ফটো উপলব্ধ
139 নাম : ওম প্ৰকাশ চাহ পিতাৰ নাম: বীৰ চিং চাহ ঘৰ নং : ৩৩ বয়স : 41 লিঙ্গ : পুৰুষ	DCS3235914 ফটো উপলব্ধ	140 নাম : বসন্ত চাহ পিতাৰ নাম: বীৰসিং চাহ ঘৰ নং : ৩৩ বয়স : 36 লিঙ্গ : পুৰুষ	DCS3242259 ফটো উপলব্ধ	141 নাম : দুৰ্গাৱতী চাহ পিতাৰ নাম: ৰাজু প্ৰসাদ চাহ ঘৰ নং : ৩৩ বয়স : 31 লিঙ্গ : মহিলা	DCS0382515 ফটো উপলব্ধ
142 নাম : প্ৰমীলা চাহ স্বামীৰ নাম: বসন্ত চাহ ঘৰ নং : ৩৩ বয়স : 27 লিঙ্গ : মহিলা	DCS0358390 ফটো উপলব্ধ	143 নাম : নমিতা চাহ পিতাৰ নাম: বীৰচিং চাহ ঘৰ নং : ৩৩ বয়স : 25 লিঙ্গ : মহিলা	DCS0358754 ফটো উপলব্ধ	144 নাম : অৰ্জুন চাহ পিতাৰ নাম: বীৰসিং চাহ ঘৰ নং : ৩৩ বয়স : 20 লিঙ্গ : পুৰুষ	DUU0012567 ফটো উপলব্ধ
145 নাম : ৰাজু প্ৰসাদ চাহ পিতাৰ নাম: কাৰ্তিক চাহ ঘৰ নং : ৩৩ বয়স : 39 লিঙ্গ : পুৰুষ	DCS3235903 ফটো উপলব্ধ	S 146 নাম : শ্ৰবম কুমাৰ শৰ্মা পিতাৰ নাম: চৌহান লাল শৰ্মা ঘৰ নং : ৩৪ বয়স : 53 লিঙ্গ : পুৰুষ	DCS3235936 ফটো উপলব্ধ	S 147 নাম : সুনিতা শৰ্মা স্বামীৰ নাম: শ্ৰবম কুমাৰ শৰ্মা ঘৰ নং : ৩৪ বয়স : 43 লিঙ্গ : মহিলা	DCS3235947 ফটো উপলব্ধ
148 নাম : ৰামপ্ৰসাদ শৰ্মা পিতাৰ নাম: তীৰ্থ প্ৰসাদ শৰ্মা ঘৰ নং : ৩৫ বয়স : 54 লিঙ্গ : পুৰুষ	DCS3235958 ফটো উপলব্ধ	149 নাম : মেনকা শৰ্মা স্বামীৰ নাম: ৰামপ্ৰসাদ শৰ্মা ঘৰ নং : ৩৫ বয়স : 46 লিঙ্গ : মহিলা	DCS3235969 ফটো উপলব্ধ	150 নাম : ঘনমায় দেবী পিতাৰ নাম: ৰাম প্ৰসাদ শৰ্মা ঘৰ নং : ৩৫ বয়স : 30 লিঙ্গ : মহিলা	DCS0174375 ফটো উপলব্ধ



151 নাম : কিৰণ দেবী পিতাৰ নাম: ৰাম প্ৰসাদ শৰ্মা ঘৰ নং : ৩৫ বয়স : 26 লিঙ্গ : মহিলা	DCS1361989 ফটো উপলব্ধ	152 নাম : পূজা শৰ্মা পিতাৰ নাম: ৰাম প্ৰসাদ শৰ্মা ঘৰ নং : ৩৫ বয়স : 24 লিঙ্গ : মহিলা	DCS1362037 ফটো উপলব্ধ	153 নাম : ফুলেশ্বৰী গোৱালা স্বামীৰ নাম: হেম গোৱালা ঘৰ নং : ৩৬ বয়স : 74 লিঙ্গ : মহিলা	DCS3235970 ফটো উপলব্ধ
154 নাম : বিষ্ণু গোৱালা পিতাৰ নাম: হেম গোৱালা ঘৰ নং : ৩৬ বয়স : 59 লিঙ্গ : পুৰুষ	DCS3235992 ফটো উপলব্ধ	155 নাম : ৰাম প্ৰসাদ গোৱালা পিতাৰ নাম: হেম গোৱালা ঘৰ নং : ৩৬ বয়স : 47 লিঙ্গ : পুৰুষ	DCS3235981 ফটো উপলব্ধ	156 নাম : লক্ষী বাই গোৱালা স্বামীৰ নাম: ৰাম প্ৰসাদ গোৱালা ঘৰ নং : ৩৬ বয়স : 41 লিঙ্গ : মহিলা	DCS3236008 ফটো উপলব্ধ
157 নাম : বিমল গৌড় পিতাৰ নাম: বিষ্ণু গোৱালা ঘৰ নং : ৩৬ বয়স : 37 লিঙ্গ : পুৰুষ	DCS0148601 ফটো উপলব্ধ	S 158 নাম : চৰ্মিলা গৌড় স্বামীৰ নাম: বিমল গৌৱালা ঘৰ নং : ৩৬ বয়স : 28 লিঙ্গ : মহিলা	DCS0148791 ফটো উপলব্ধ	159 নাম : সন্তোশী গোৱালা পিতাৰ নাম: ৰাম প্ৰসাদ গোৱালা ঘৰ নং : 36 বয়স : 21 লিঙ্গ : মহিলা	DCS6266662 ফটো উপলব্ধ
160 নাম : সৰস্বতী গৌড় স্বামীৰ নাম: সন্তু গৌড় ঘৰ নং : ৩৭ বয়স : 47 লিঙ্গ : মহিলা	DCS3236020 ফটো উপলব্ধ	161 নাম : ৰমেশ গৌড় মাতৃৰ নাম: সঞ্জু গৌড় ঘৰ নং : ৩৭ বয়স : 28 লিঙ্গ : পুৰুষ	DCS0149153 ফটো উপলব্ধ	162 নাম : সন্তোশী গৌড় পিতাৰ নাম: সন্তো গৌড় ঘৰ নং : 37 বয়স : 26 লিঙ্গ : মহিলা	DCS6266639 ফটো উপলব্ধ
E 163 নাম : আব্দুল হেকিম পিতাৰ নাম: মহুৰ উদ্দিন ঘৰ নং : ৩৮ বয়স : 71 লিঙ্গ : পুৰুষ	DCS3236031 ফটো উপলব্ধ	164 নাম : হনুফা বেগম স্বামীৰ নাম: আব্দুল হেকিম ঘৰ নং : ৩৮ বয়স : 61 লিঙ্গ : মহিলা	DCS3236042 ফটো উপলব্ধ	165 নাম : মহম্মদ হানিফা পিতাৰ নাম: আব্দুল হেকিম ঘৰ নং : ৩৮ বয়স : 44 লিঙ্গ : পুৰুষ	DCS3236053 ফটো উপলব্ধ
166 নাম : আব্দুল মন্নান পিতাৰ নাম: আব্দুল হেকিম ঘৰ নং : ৩৮ বয়স : 42 লিঙ্গ : পুৰুষ	DCS3236075 ফটো উপলব্ধ	167 নাম : হালিমা খাতুন স্বামীৰ নাম: মহম্মদ হানিফা ঘৰ নং : ৩৮ বয়স : 39 লিঙ্গ : মহিলা	DCS3236064 ফটো উপলব্ধ	168 নাম : আফিয়া বেগম পিতাৰ নাম: আব্দুল হেকিম ঘৰ নং : ৩৮ বয়স : 36 লিঙ্গ : মহিলা	DCS0390989 ফটো উপলব্ধ
169 নাম : ফুৰকান উদ্দিন পিতাৰ নাম: আব্দুল হেকিম ঘৰ নং : ৩৮ বয়স : 30 লিঙ্গ : পুৰুষ	DCS2047689 ফটো উপলব্ধ	170 নাম : হাছিনা বেগম স্বামীৰ নাম: আব্দুল মন্নান ঘৰ নং : ৩৮ বয়স : 29 লিঙ্গ : মহিলা	DCS0391326 ফটো উপলব্ধ	171 নাম : নাছিব উদ্দিন পিতাৰ নাম: আব্দুল হেকিম ঘৰ নং : ৩৮ বয়স : 28 লিঙ্গ : পুৰুষ	DCS0391656 ফটো উপলব্ধ
172 নাম : হাবনা বেগম স্বামীৰ নাম: বুৰহান উদ্দিন ঘৰ নং : ৩৮ বয়স : 25 লিঙ্গ : মহিলা	DCS0358440 ফটো উপলব্ধ	173 নাম : আব্দুল হালিম পিতাৰ নাম: মহম্মদ হানিফা ঘৰ নং : ৩৮ বয়স : 20 লিঙ্গ : পুৰুষ	DUU0178525 ফটো উপলব্ধ	174 নাম : তীৰ্থ প্ৰসাদ শৰ্মা পিতাৰ নাম: বুদ্ৰ প্ৰসাদ শৰ্মা ঘৰ নং : ৩৯ বয়স : 49 লিঙ্গ : পুৰুষ	DCS3236100 ফটো উপলব্ধ
175 নাম : টংক শৰ্মা পিতাৰ নাম: বুদ্ৰ প্ৰসাদ শৰ্মা ঘৰ নং : ৩৯ বয়স : 44 লিঙ্গ : পুৰুষ	DCS3236122 ফটো উপলব্ধ	176 নাম : কৌশলা দেবী স্বামীৰ নাম: টংক শৰ্মা ঘৰ নং : ৩৯ বয়স : 43 লিঙ্গ : মহিলা	DCS0391987 ফটো উপলব্ধ	177 নাম : ধ্ৰুৱ প্ৰসাদ শৰ্মা পিতাৰ নাম: বুদ্ৰ প্ৰসাদ শৰ্মা ঘৰ নং : ৩৯ বয়স : 43 লিঙ্গ : পুৰুষ	DCS3236133 ফটো উপলব্ধ
178 নাম : চন্দ্ৰকলা শৰ্মা স্বামীৰ নাম: তীৰ্থ প্ৰসাদ শৰ্মা ঘৰ নং : ৩৯ বয়স : 42 লিঙ্গ : মহিলা	DCS3236144 ফটো উপলব্ধ	179 নাম : প্ৰকাশ শৰ্মা পিতাৰ নাম: তীৰ্থ প্ৰসাদ শৰ্মা ঘৰ নং : ৩৯ বয়স : 28 লিঙ্গ : পুৰুষ	DCS0149310 ফটো উপলব্ধ	180 নাম : ভক্ত বাহাদুৰ চৌহান পিতাৰ নাম: ধৰ্মিৰাম চৌহান ঘৰ নং : ৪০ বয়স : 59 লিঙ্গ : পুৰুষ	DCS3236155 ফটো উপলব্ধ



181 নাম : ৰূপা দেবী চৌহান স্বামীৰ নাম: ভক্ত বাহাদুৰ চৌহান ঘৰ নং : 80 বয়স : 57 লিঙ্গ : মহিলা	DCS3236166 ফটো উপলব্ধ	182 নাম : নেত্র বাহাদুৰ চৌহান পিতাৰ নাম: ভক্ত বাহাদুৰ চৌহান ঘৰ নং : 80 বয়স : 38 লিঙ্গ : পুৰুষ	DCS3236177 ফটো উপলব্ধ	183 নাম : বিষ্ণু বাহাদুৰ চৌহান পিতাৰ নাম: ভক্ত বাহাদুৰ চৌহান ঘৰ নং : 80 বয়স : 27 লিঙ্গ : পুৰুষ	DCS0148221 ফটো উপলব্ধ
E 184 নাম : ভদ্রমায়ী চৌহান স্বামীৰ নাম: ধৰ্ম্ৰাম চৌহান ঘৰ নং : 81 বয়স : 94 লিঙ্গ : মহিলা	DCS3236199 ফটো উপলব্ধ	185 নাম : অমৃত ভাণ্ডাৰী পিতাৰ নাম: নগেন্দ্ৰ ভাণ্ডাৰী ঘৰ নং : 80 বয়স : 61 লিঙ্গ : পুৰুষ	DCS3236224 ফটো উপলব্ধ	# 186 নাম : বিষ্ণুমায়ী নেৱাৰ স্বামীৰ নাম: চিৰঞ্জীৱ নেৱাৰ ঘৰ নং : 80 বয়স : 52 লিঙ্গ : মহিলা	DCS3236291 ফটো উপলব্ধ
187 নাম : গোপাল বাহাদুৰ নেৱাৰ মাতৃৰ নাম: বিষ্ণুমায়ী নেৱাৰ ঘৰ নং : 80 বয়স : 28 লিঙ্গ : পুৰুষ	DCS0191809 ফটো উপলব্ধ	# 188 নাম : সন্তোষ বাহাদুৰ নেৱাৰ পিতাৰ নাম: চিৰঞ্জীৱ নেৱাৰ ঘৰ নং : 80 বয়স : 28 লিঙ্গ : পুৰুষ	DCS0191817 ফটো উপলব্ধ	189 নাম : সামছ উদ্দিন লক্ষৰ পিতাৰ নাম: আব্দুল মন্নান ঘৰ নং : 47 বয়স : 49 লিঙ্গ : পুৰুষ	DCS3335986 ফটো উপলব্ধ
190 নাম : নাজিমুন নেছা স্বামীৰ নাম: ছামচুদ্দিন ঘৰ নং : 47 বয়স : 44 লিঙ্গ : মহিলা	DCS3335997 ফটো উপলব্ধ	191 নাম : মাৰ্জিয়া আহমেদ লক্ষৰ পিতাৰ নাম: চামচ উদ্দিন লক্ষৰ ঘৰ নং : 47 বয়স : 20 লিঙ্গ : মহিলা	DUU0042358 ফটো উপলব্ধ	192 নাম : মনবাহাদুৰ নেৱাৰ পিতাৰ নাম: পুনৰাম নেৱাৰ ঘৰ নং : 80 বয়স : 60 লিঙ্গ : পুৰুষ	DCS3236337 ফটো উপলব্ধ
193 নাম : সাবিত্ৰী নেৱাৰ স্বামীৰ নাম: মন বাহাদুৰ নেৱাৰ ঘৰ নং : 80 বয়স : 54 লিঙ্গ : মহিলা	DCS3236348 ফটো উপলব্ধ	194 নাম : দিপক নেৱাৰ পিতাৰ নাম: মন বাহাদুৰ নেৱাৰ ঘৰ নং : 80 বয়স : 39 লিঙ্গ : পুৰুষ	DCS3236359 ফটো উপলব্ধ	195 নাম : লিলা ৰাজ নেৱাৰ পিতাৰ নাম: মন বাহাদুৰ নেৱাৰ ঘৰ নং : 80 বয়স : 34 লিঙ্গ : পুৰুষ	DCS3236382 ফটো উপলব্ধ
196 নাম : বন কুমাৰী নেৱাৰ স্বামীৰ নাম: দিপক নেৱাৰ ঘৰ নং : 80 বয়স : 30 লিঙ্গ : মহিলা	DCS0400259 ফটো উপলব্ধ	197 নাম : দিল কুমাৰী নেৱাৰ স্বামীৰ নাম: লিলা ৰাজ নেৱাৰ ঘৰ নং : 80 বয়স : 30 লিঙ্গ : মহিলা	DCS0400226 ফটো উপলব্ধ	198 নাম : পূৰ্ণ বাহাদুৰ নেৱাৰ পিতাৰ নাম: মন বাহাদুৰ নেৱাৰ ঘৰ নং : 80 বয়স : 27 লিঙ্গ : পুৰুষ	DCS0400648 ফটো উপলব্ধ
199 নাম : দিলবাহাদুৰ কাৰ্কি পিতাৰ নাম: কাঁজিমন কাৰ্কি ঘৰ নং : 80 বয়স : 79 লিঙ্গ : পুৰুষ	DCS3236393 ফটো উপলব্ধ	200 নাম : নাৰায়ন কাৰ্কি পিতাৰ নাম: দিল বাহাদুৰ কাৰ্কি ঘৰ নং : 80 বয়স : 38 লিঙ্গ : পুৰুষ	DCS3236417 ফটো উপলব্ধ	201 নাম : বিন্দুদেবী প্ৰধান স্বামীৰ নাম: নন্দলাল প্ৰধান ঘৰ নং : 50 বয়স : 47 লিঙ্গ : মহিলা	DCS3236439 ফটো উপলব্ধ
202 নাম : শিৱা প্ৰধান পিতাৰ নাম: নন্দলাল প্ৰধান ঘৰ নং : 50 বয়স : 27 লিঙ্গ : পুৰুষ	DCS0403089 ফটো উপলব্ধ	203 নাম : কেদাৰ প্ৰধান পিতাৰ নাম: নন্দলাল প্ৰধান ঘৰ নং : 50 বয়স : 25 লিঙ্গ : পুৰুষ	DCS0688846 ফটো উপলব্ধ	204 নাম : নেৱাজ আহমেদ বৰভূঞা পিতাৰ নাম: হুছেইন আহমেদ বৰভূঞা ঘৰ নং : 51 বয়স : 35 লিঙ্গ : পুৰুষ	DCS3336194 ফটো উপলব্ধ
205 নাম : কৃষ্ণ বাহাদুৰ ভূজেল মাতৃৰ নাম: ফুলেশ্বৰী ভূজেল ঘৰ নং : 51 বয়স : 31 লিঙ্গ : পুৰুষ	DCS0197319 ফটো উপলব্ধ	206 নাম : ফিৰদুছ খানম স্বামীৰ নাম: নেৱাজ আহমেদ বৰভূঞা ঘৰ নং : 51 বয়স : 29 লিঙ্গ : মহিলা	DCS0272104 ফটো উপলব্ধ	207 নাম : ৰাধা ভূজেল স্বামীৰ নাম: কৃষ্ণ ভাদুৰ ভূজেল ঘৰ নং : 51 বয়স : 21 লিঙ্গ : মহিলা	DCS6268585 ফটো উপলব্ধ
208 নাম : ভজনাত্ম চাহু পিতাৰ নাম: হৰিচৰন চাহু ঘৰ নং : 52 বয়স : 64 লিঙ্গ : পুৰুষ	DCS3236473 ফটো উপলব্ধ	209 নাম : কালাপতি চাহু স্বামীৰ নাম: ভজনাত্ম চাহু ঘৰ নং : 52 বয়স : 52 লিঙ্গ : মহিলা	DCS3236484 ফটো উপলব্ধ	210 নাম : ৰোহিত চাহু পিতাৰ নাম: ভজনাত্ম চাহু ঘৰ নং : 52 বয়স : 39 লিঙ্গ : পুৰুষ	DCS3236495 ফটো উপলব্ধ



211	DCS1814300	ফটো উপলব্ধ	212	DCS3236508	ফটো উপলব্ধ	213	DCS3236519	ফটো উপলব্ধ
নাম : আশা চাহু স্বামীৰ নাম: ৰোহিত চাহু ঘৰ নং : ৫২ বয়স : 34 লিঙ্গ : মহিলা			নাম : ধন চিং চাহু পিতাৰ নাম: প্ৰভু চাহু ঘৰ নং : ৫৩ বয়স : 53 লিঙ্গ : পুৰুষ			নাম : বাসন্তী চাহু স্বামীৰ নাম: ধন চিং চাহু ঘৰ নং : ৫৩ বয়স : 44 লিঙ্গ : মহিলা		
214	DCS3236520	ফটো উপলব্ধ	215	DCS1352178	ফটো উপলব্ধ	216	DCS3236553	ফটো উপলব্ধ
নাম : চাহেৰা বেগম স্বামীৰ নাম: আব্দুল ৰচিদ ঘৰ নং : ৫৪ বয়স : 59 লিঙ্গ : মহিলা			নাম : আইশা বেগম স্বামীৰ নাম: মইন উদ্দিন আহমেদ ঘৰ নং : 54 বয়স : 44 লিঙ্গ : মহিলা			নাম : খুছফুল আহমেদ পিতাৰ নাম: আব্দুল ৰচিদ ঘৰ নং : ৫৪ বয়স : 35 লিঙ্গ : পুৰুষ		
217	DCS0406017	ফটো উপলব্ধ	218	DCS0148262	ফটো উপলব্ধ	219	DCS6290993	ফটো উপলব্ধ
নাম : খুছনুৰ বেগম পিতাৰ নাম: আব্দুল ৰসিদ ঘৰ নং : ৫৪ বয়স : 28 লিঙ্গ : মহিলা			নাম : ছুহেল আহমেদ পিতাৰ নাম: আব্দুল ৰছিদ ঘৰ নং : ৫৪ বয়স : 27 লিঙ্গ : পুৰুষ			নাম : বুবিনা বেগম পিতাৰ নাম: আব্দুল ৰসিদ ঘৰ নং : 54 বয়স : 26 লিঙ্গ : মহিলা		
220	DCS0688770	ফটো উপলব্ধ	221	DCS3242737	ফটো উপলব্ধ	222	DCS3236575	ফটো উপলব্ধ
নাম : মুছফিকা বেগম স্বামীৰ নাম: খুছফুল আহমেদ ঘৰ নং : ৫৪ বয়স : 25 লিঙ্গ : মহিলা			নাম : দুলাল আহমেদ পিতাৰ নাম: জাবেদ উল্লাহ আহমেদ ঘৰ নং : ৫৪ক বয়স : 50 লিঙ্গ : পুৰুষ			নাম : হজৰত আলী পিতাৰ নাম: ইমান আলী ঘৰ নং : ৫৬ বয়স : 47 লিঙ্গ : পুৰুষ		
223	DCS3236586	ফটো উপলব্ধ	224	DCS1362136	ফটো উপলব্ধ	225	DCS0601849	ফটো উপলব্ধ
নাম : চিনোৱাৰা বেগম স্বামীৰ নাম: হজৰত আলী ঘৰ নং : ৫৬ বয়স : 44 লিঙ্গ : মহিলা			নাম : কামাল উদ্দিন পিতাৰ নাম: চিফৰ আলী ঘৰ নং : ৫৬ বয়স : 25 লিঙ্গ : পুৰুষ			নাম : ৰঞ্জন আলী পিতাৰ নাম: হজৰত আলী ঘৰ নং : 56 বয়স : 25 লিঙ্গ : পুৰুষ		
226	DUU0177022	ফটো উপলব্ধ	227	DCS3236597	ফটো উপলব্ধ	228	DCS3236600	ফটো উপলব্ধ
নাম : তৈয়বজান পিতাৰ নাম: হজৰত আলী ঘৰ নং : 56 বয়স : 21 লিঙ্গ : মহিলা			নাম : চিফৰ আলী পিতাৰ নাম: হুচেন আলী ঘৰ নং : ৫৭ বয়স : 60 লিঙ্গ : পুৰুষ			নাম : জয়গুন নেছা স্বামীৰ নাম: চিপৰ আলী ঘৰ নং : ৫৭ বয়স : 59 লিঙ্গ : মহিলা		
229	DCS2047816	ফটো উপলব্ধ	S2 230	DCS0682351	ফটো উপলব্ধ	231	DCS0148833	ফটো উপলব্ধ
নাম : ছিৰাজুল হক পিতাৰ নাম: চিপৰ আলী ঘৰ নং : ৫৭ বয়স : 31 লিঙ্গ : পুৰুষ			নাম : আহমিনা বেগম পিতাৰ নাম: চিফৰ আলী ঘৰ নং : ৫৭ বয়স : 27 লিঙ্গ : মহিলা			নাম : খালেদা খাতুন স্বামীৰ নাম: ছিৰাদুল হক ঘৰ নং : ৫৭ক বয়স : 28 লিঙ্গ : মহিলা		
232	DCS3236688	ফটো উপলব্ধ	233	DCS3236666	ফটো উপলব্ধ	234	DCS3242317	ফটো উপলব্ধ
নাম : চুলেশা ৰাউতীয়া স্বামীৰ নাম: জিতেন ৰাউতীয়া ঘৰ নং : ৫৮ বয়স : 41 লিঙ্গ : মহিলা			নাম : ভান ৰাউতীয়া স্বামীৰ নাম: ৰিতেন ৰাউতীয়া ঘৰ নং : ৫৮ বয়স : 39 লিঙ্গ : মহিলা			নাম : হিৰামুনি ৰাউতীয়া পিতাৰ নাম: মতিলাল ৰাউতীয়া ঘৰ নং : ৫৮ বয়স : 33 লিঙ্গ : পুৰুষ		
235	DCS0149112	ফটো উপলব্ধ	236	DUU0143198	ফটো উপলব্ধ	237	DCS0148510	ফটো উপলব্ধ
নাম : উত্তম ৰাউতীয়া পিতাৰ নাম: চুৰেন ৰাউতীয়া ঘৰ নং : ৫৯ বয়স : 31 লিঙ্গ : পুৰুষ			নাম : কল্পনা ৰাউতীয়া পিতাৰ নাম: প্ৰতাপ সিং কোঁৱৰ ঘৰ নং : 59 বয়স : 22 লিঙ্গ : মহিলা			নাম : চৈতী গৌড় স্বামীৰ নাম: মংলু গৌড় ঘৰ নং : ৬০ বয়স : 75 লিঙ্গ : মহিলা		
238	DCS3236713	ফটো উপলব্ধ	239	DCS3236724	ফটো উপলব্ধ	240	DCS3236735	ফটো উপলব্ধ
নাম : তুলসী গৌড় পিতাৰ নাম: চুকদেউ গৌড় ঘৰ নং : ৬০ বয়স : 69 লিঙ্গ : পুৰুষ			নাম : জগতচিং গৌড় পিতাৰ নাম: তুলসী গৌড় ঘৰ নং : ৬০ বয়স : 41 লিঙ্গ : পুৰুষ			নাম : কেতচিং গৌড় পিতাৰ নাম: তুলসী গৌড় ঘৰ নং : ৬০ বয়স : 39 লিঙ্গ : পুৰুষ		



# 241 নাম : অহিলা বৰা স্বামীৰ নাম: বিংকু বৰা ঘৰ নং : 60 বয়স : 37 লিঙ্গ : মহিলা	DCS3236780 ফটো উপলব্ধ	242 নাম : নিলীমা গৌড় স্বামীৰ নাম: কেতচিং গৌড় ঘৰ নং : 60 বয়স : 34 লিঙ্গ : মহিলা	DCS2048080 ফটো উপলব্ধ	243 নাম : পদাকান্ত বড়ো পিতাৰ নাম: মন্দৰাম বড়ো ঘৰ নং : 60ক বয়স : 55 লিঙ্গ : পুৰুষ	DCS3236791 ফটো উপলব্ধ
244 নাম : আমান আলী পিতাৰ নাম: জাহেৰ আলী ঘৰ নং : 61 বয়স : 89 লিঙ্গ : পুৰুষ	DCS3236804 ফটো উপলব্ধ	245 নাম : ৰূপ বান স্বামীৰ নাম: আমান আলী ঘৰ নং : 61 বয়স : 69 লিঙ্গ : মহিলা	DCS3236815 ফটো উপলব্ধ	246 নাম : বীৰবল ৰায় পিতাৰ নাম: ফোদি ৰায় ঘৰ নং : 62 বয়স : 74 লিঙ্গ : পুৰুষ	DCS3236826 ফটো উপলব্ধ
247 নাম : ৰাজেন্দ্ৰ ৰায় পিতাৰ নাম: ছটু ৰায় ঘৰ নং : 62 বয়স : 57 লিঙ্গ : পুৰুষ	DCS3236860 ফটো উপলব্ধ	248 নাম : কামেশ্বৰ কুমাৰ ৰয় পিতাৰ নাম: বিৰবল ৰয় ঘৰ নং : 62 বয়স : 50 লিঙ্গ : পুৰুষ	DCS3236848 ফটো উপলব্ধ	249 নাম : অৰুন কুমাৰ ৰাজ ৰায় পিতাৰ নাম: বিৰবল ৰায় ঘৰ নং : 62 বয়স : 39 লিঙ্গ : পুৰুষ	DCS3236871 ফটো উপলব্ধ
250 নাম : মনীষা দেবী স্বামীৰ নাম: কামেশ্বৰ কুমাৰ ৰয় ঘৰ নং : 62 বয়স : 31 লিঙ্গ : মহিলা	DCS0412478 ফটো উপলব্ধ	251 নাম : প্ৰিয়াংকা কুমাৰী ৰায় পিতাৰ নাম: তেজনাৰায়ন ৰায় ঘৰ নং : 62 বয়স : 28 লিঙ্গ : মহিলা	GGY0153031 ফটো উপলব্ধ	252 নাম : প্ৰিয়াংকা ৰায় স্বামীৰ নাম: অৰুন কুমাৰ ৰাজ ৰায় ঘৰ নং : 62 বয়স : 27 লিঙ্গ : মহিলা	DUU0038216 ফটো উপলব্ধ
253 নাম : হৰিবৰ ৰহমান পিতাৰ নাম: হাছেন আলী ঘৰ নং : 63 বয়স : 24 লিঙ্গ : পুৰুষ	DLQ1259050 ফটো উপলব্ধ	254 নাম : ৰবীন্দ্ৰ চাহ পিতাৰ নাম: লক্ষীৰাজ চাহ ঘৰ নং : 68 বয়স : 61 লিঙ্গ : পুৰুষ	DCS3236893 ফটো উপলব্ধ	255 নাম : দুৰ্গাৱতী চাহ স্বামীৰ নাম: ৰবীন্দ্ৰ চাহ ঘৰ নং : 68 বয়স : 51 লিঙ্গ : মহিলা	DCS3236906 ফটো উপলব্ধ
256 নাম : ফৰিদা বেগম পিতাৰ নাম: নুৰ ইছলাম ঘৰ নং : 64 বয়স : 27 লিঙ্গ : মহিলা	DCS0497461 ফটো উপলব্ধ	257 নাম : বীৰেন্দ্ৰ চাহ পিতাৰ নাম: লক্ষী ৰাজ চাহ ঘৰ নং : 65 বয়স : 51 লিঙ্গ : পুৰুষ	DCS3236917 ফটো উপলব্ধ	258 নাম : প্ৰভাবতী চাহ স্বামীৰ নাম: বীৰেন্দ্ৰ চাহ ঘৰ নং : 65 বয়স : 43 লিঙ্গ : মহিলা	DCS3236928 ফটো উপলব্ধ
S 259 নাম : উমেশ ঠাকুৰ পিতাৰ নাম: সিংহাসন ঠাকুৰ ঘৰ নং : 66 বয়স : 59 লিঙ্গ : পুৰুষ	DCS3236939 ফটো উপলব্ধ	260 নাম : তুফানী চাহ পিতাৰ নাম: ৰামৰাজ চাহ ঘৰ নং : 69 বয়স : 74 লিঙ্গ : পুৰুষ	DCS3236951 ফটো উপলব্ধ	261 নাম : ৰাজ কুমাৰ চাহ পিতাৰ নাম: তুফানী চাহ ঘৰ নং : 69 বয়স : 47 লিঙ্গ : পুৰুষ	DCS3236962 ফটো উপলব্ধ
262 নাম : উষা দেবী চাহ স্বামীৰ নাম: ৰাজ কুমাৰ চাহ ঘৰ নং : 69 বয়স : 41 লিঙ্গ : মহিলা	DCS3236973 ফটো উপলব্ধ	263 নাম : চিউজী চাহ পিতাৰ নাম: তুফানী চাহ ঘৰ নং : 69 বয়স : 38 লিঙ্গ : পুৰুষ	DCS3236984 ফটো উপলব্ধ	264 নাম : নিশা কুমাৰী স্বামীৰ নাম: শিৱজী চাহ ঘৰ নং : 69 বয়স : 32 লিঙ্গ : মহিলা	DCS1361831 ফটো উপলব্ধ
265 নাম : মুন্না চাহ পিতাৰ নাম: ৰাম নাথ চাহ ঘৰ নং : 68 বয়স : 66 লিঙ্গ : পুৰুষ	DCS3237012 ফটো উপলব্ধ	266 নাম : বিদ্যাবতী চাহ স্বামীৰ নাম: মুন্না চাহ ঘৰ নং : 68 বয়স : 50 লিঙ্গ : মহিলা	DCS3237023 ফটো উপলব্ধ	267 নাম : সুৰেন্দ্ৰ সাহ পিতাৰ নাম: ৰাম নাথ সাহ ঘৰ নং : 68 বয়স : 49 লিঙ্গ : পুৰুষ	DCS3237056 ফটো উপলব্ধ
268 নাম : তিশ্ৰাৱতী দেবী স্বামীৰ নাম: যুগেন্দ্ৰ চাহ ঘৰ নং : 68 বয়স : 43 লিঙ্গ : মহিলা	DCS3237045 ফটো উপলব্ধ	269 নাম : সুৰেশ চাহ পিতাৰ নাম: মুন্না চাহ ঘৰ নং : 68 বয়স : 35 লিঙ্গ : পুৰুষ	DCS0416735 ফটো উপলব্ধ	270 নাম : সৰস্বতী দেবী স্বামীৰ নাম: চুৰেশ শাহ ঘৰ নং : 68 বয়স : 33 লিঙ্গ : মহিলা	DCS0416768 ফটো উপলব্ধ



271 নাম : দেউচৰন চাহ পিতাৰ নাম: সিংসাহন চাহ ঘৰ নং : ৬৯ বয়স : 55 লিঙ্গ : পুৰুষ	DCS3237103 ফটো উপলব্ধ	272 নাম : মিনা চাহ স্বামীৰ নাম: দেউচৰন চাহ ঘৰ নং : ৬৯ বয়স : 49 লিঙ্গ : মহিলা	DCS3237114 ফটো উপলব্ধ	273 নাম : সঞ্জয় চাহ পিতাৰ নাম: দেউচৰন চাহ ঘৰ নং : ৬৯ বয়স : 32 লিঙ্গ : পুৰুষ	DCS0417568 ফটো উপলব্ধ
274 নাম : পিংকী দেৱী স্বামীৰ নাম: চঞ্জয় চাহ ঘৰ নং : ৬৯ বয়স : 30 লিঙ্গ : মহিলা	DCS0417725 ফটো উপলব্ধ	275 নাম : সঞ্জিত চাহ পিতাৰ নাম: দেউচৰন চাহ ঘৰ নং : ৬৯ বয়স : 26 লিঙ্গ : পুৰুষ	DCS0658633 ফটো উপলব্ধ	276 নাম : বঞ্জয় চাহ পিতাৰ নাম: দেউচৰন চাহ ঘৰ নং : 69 বয়স : 26 লিঙ্গ : পুৰুষ	DUU0132852 ফটো উপলব্ধ
277 নাম : মমিতা সাহ পিতাৰ নাম: দেউচৰন সাহ ঘৰ নং : 69 বয়স : 24 লিঙ্গ : মহিলা	DUU0132761 ফটো উপলব্ধ	278 নাম : অজয় চাহ পিতাৰ নাম: দেউচৰন চাহ ঘৰ নং : 69 বয়স : 24 লিঙ্গ : পুৰুষ	DUU0132860 ফটো উপলব্ধ	279 নাম : দিপালী ৰাউতিয়া পিতাৰ নাম: নন্দেশ্বৰ ৰাউতিয়া ঘৰ নং : ৭২ বয়স : 39 লিঙ্গ : মহিলা	DCS3237158 ফটো উপলব্ধ
280 নাম : পূজা পাণ্ডে স্বামীৰ নাম: নন্দ লাল চৌবে ঘৰ নং : 71 বয়স : 23 লিঙ্গ : মহিলা	DUU0043505 ফটো উপলব্ধ	281 নাম : শিব শংকৰ ঠাকুৰ পিতাৰ নাম: মহেন্দ্ৰ ঠাকুৰ ঘৰ নং : ৭২ বয়স : 69 লিঙ্গ : পুৰুষ	DCS3237169 ফটো উপলব্ধ	282 নাম : লাল বাবু ঠাকুৰ পিতাৰ নাম: মহেন্দ্ৰ ঠাকুৰ ঘৰ নং : ৭২ বয়স : 63 লিঙ্গ : পুৰুষ	DCS3237181 ফটো উপলব্ধ
283 নাম : বিভা ঠাকুৰ স্বামীৰ নাম: শিব শংকৰ ঠাকুৰ ঘৰ নং : ৭২ বয়স : 61 লিঙ্গ : মহিলা	DCS3237170 ফটো উপলব্ধ	284 নাম : সঞ্জয় কুমাৰ ঠাকুৰ মাতৃৰ নাম: যোগেন্দ্ৰ ঠাকুৰ ঘৰ নং : ৭২ বয়স : 59 লিঙ্গ : পুৰুষ	DCS3237205 ফটো উপলব্ধ	285 নাম : কিৰণ দেৱী স্বামীৰ নাম: সঞ্জয় কুমাৰ ঠাকুৰ ঘৰ নং : ৭২ বয়স : 54 লিঙ্গ : মহিলা	DCS3237216 ফটো উপলব্ধ
286 নাম : ৰিতু ৰাজ ঠাকুৰ পিতাৰ নাম: শিব শংকৰ ঠাকুৰ ঘৰ নং : ৭২ বয়স : 39 লিঙ্গ : পুৰুষ	DCS3237238 ফটো উপলব্ধ	287 নাম : নোতন ঠাকুৰ স্বামীৰ নাম: ৰিতুৰাজ ঠাকুৰ ঘৰ নং : ৭৮২ বয়স : 34 লিঙ্গ : মহিলা	DCS0221036 ফটো উপলব্ধ	288 নাম : কেশৱ কুমাৰ ঠাকুৰ পিতাৰ নাম: লীল বাবু সিং ঠাকুৰ ঘৰ নং : ৭২ বয়স : 26 লিঙ্গ : পুৰুষ	DCS1474303 ফটো উপলব্ধ
289 নাম : উৎসৱ কুমাৰ ঠাকুৰ পিতাৰ নাম: সঞ্জয় কুমাৰ ঠাকুৰ ঘৰ নং : ৭২ বয়স : 25 লিঙ্গ : পুৰুষ	DCS0543660 ফটো উপলব্ধ	290 নাম : বিজয় শংকৰ চৌবে পিতাৰ নাম: গুন্দেশ্বৰ চৌবে ঘৰ নং : ৭৩ বয়স : 34 লিঙ্গ : পুৰুষ	DCS3242599 ফটো উপলব্ধ	291 নাম : সৰিতা চৌবে স্বামীৰ নাম: বিজয় শংকৰ চৌবে ঘৰ নং : ৭৩ বয়স : 32 লিঙ্গ : মহিলা	DCS0222307 ফটো উপলব্ধ
292 নাম : লিলি বৰা স্বামীৰ নাম: কৃষ্ণ বৰা ঘৰ নং : ৭৪ বয়স : 57 লিঙ্গ : মহিলা	DCS3237307 ফটো উপলব্ধ	293 নাম : ৰিংকু বৰা পিতাৰ নাম: কৃষ্ণ বৰা ঘৰ নং : ৭৪ বয়স : 39 লিঙ্গ : পুৰুষ	DCS3237318 ফটো উপলব্ধ	294 নাম : ইব্রাহীম আনচাৰী পিতাৰ নাম: ইছমাইল আনচাৰী ঘৰ নং : ৭৫ বয়স : 64 লিঙ্গ : পুৰুষ	DCS3237329 ফটো উপলব্ধ
295 নাম : হাফিজুন নেছা স্বামীৰ নাম: ইব্রাহীম আনচাৰী ঘৰ নং : ৭৫ বয়স : 56 লিঙ্গ : মহিলা	DCS3237330 ফটো উপলব্ধ	296 নাম : হজৰত আনছাৰী পিতাৰ নাম: ইব্রাহীম আনছাৰী ঘৰ নং : ৭৫ বয়স : 36 লিঙ্গ : পুৰুষ	DCS3237352 ফটো উপলব্ধ	297 নাম : নাচিমা খাতুন স্বামীৰ নাম: নূৰ ইছলাম আনচাৰী ঘৰ নং : ৭৫ বয়স : 31 লিঙ্গ : মহিলা	DCS0421826 ফটো উপলব্ধ
298 নাম : ছৰিয়ম নেছা পিতাৰ নাম: ইব্রাহীম আনচাৰী ঘৰ নং : ৭৫ বয়স : 30 লিঙ্গ : মহিলা	DCS0421917 ফটো উপলব্ধ	299 নাম : ছাবীনা খাতুন স্বামীৰ নাম: হজৰত আনছাৰী ঘৰ নং : ৭৫ বয়স : 26 লিঙ্গ : মহিলা	DCS1362292 ফটো উপলব্ধ	S 300 নাম : ৰূপা নাথ অন্যান্য: শিবানী নাথ ঘৰ নং : 75 বয়স : 26 লিঙ্গ : মহিলা	CLY0176644 ফটো উপলব্ধ



301 নাম : খাইৰন নেছা পিতাৰ নাম: ইব্রাহিম আনছাৰী ঘৰ নং : ৭৫ বয়স : 24 লিঙ্গ : মহিলা	DCS1361948 ফটো উপলব্ধ	302 নাম : সোবিৰ আহমেদ লক্ষৰ মাতৃৰ নাম: আঙ্গুৰা বেগম ঘৰ নং : 75 বয়স : 21 লিঙ্গ : পুৰুষ	DUU0084756 ফটো উপলব্ধ	303 নাম : বিজয় গোড় পিতাৰ নাম: মোহনলাল গোড় ঘৰ নং : ৭৬ বয়স : 38 লিঙ্গ : পুৰুষ	DCS2047929 ফটো উপলব্ধ
304 নাম : বান্ধি গোড় স্বামীৰ নাম: বিজয় গোড় ঘৰ নং : ৭৬ বয়স : 32 লিঙ্গ : মহিলা	DCS0224766 ফটো উপলব্ধ	S 305 নাম : বেহিমা বেগম পিতাৰ নাম: চিৰাজ উদ্দিন ঘৰ নং : 76 বয়স : 32 লিঙ্গ : মহিলা	DCS0002766 ফটো উপলব্ধ	306 নাম : কিশোৰ গৌড় পিতাৰ নাম: বিহুৰাম গৌড় ঘৰ নং : ৭৯ বয়স : 40 লিঙ্গ : পুৰুষ	DCS3237432 ফটো উপলব্ধ
307 নাম : সতী গৌড় পিতাৰ নাম: বিহুৰাম গৌড় ঘৰ নং : ৭৯ বয়স : 39 লিঙ্গ : মহিলা	DCS3237443 ফটো উপলব্ধ	308 নাম : শান্তি গৌড় স্বামীৰ নাম: কিশোৰ গৌড় ঘৰ নং : ৭৯ বয়স : 34 লিঙ্গ : মহিলা	DCS0227546 ফটো উপলব্ধ	309 নাম : হিফজুৰ বহমান পিতাৰ নাম: তুতা মিয়া ঘৰ নং : ৮০ বয়স : 26 লিঙ্গ : পুৰুষ	DCS1362243 ফটো উপলব্ধ
# 310 নাম : নূৰ ইছলাম আনছাৰী পিতাৰ নাম: ইব্রাহিম আনছাৰী ঘৰ নং : 81 বয়স : 46 লিঙ্গ : পুৰুষ	DCS3237341 ফটো উপলব্ধ	311 নাম : সোমেশ্বৰ গৌড় পিতাৰ নাম: হীৰা সিং গৌড় ঘৰ নং : ৮২ বয়স : 45 লিঙ্গ : পুৰুষ	DCS3237498 ফটো উপলব্ধ	312 নাম : সাবিত্ৰী গৌড় স্বামীৰ নাম: সোমেশ্বৰ গৌড় ঘৰ নং : ৮২ বয়স : 37 লিঙ্গ : মহিলা	DCS0427278 ফটো উপলব্ধ
313 নাম : সুকমনি সুধবংশী গৌড় স্বামীৰ নাম: যুগেশ্বৰ গৌড় ঘৰ নং : ৮২ বয়স : 37 লিঙ্গ : মহিলা	DCS0427286 ফটো উপলব্ধ	314 নাম : শিৱা গৌড় পিতাৰ নাম: সোমেশ্বৰ গৌড় ঘৰ নং : 82 বয়স : 19 লিঙ্গ : পুৰুষ	DUU0140889 ফটো উপলব্ধ	315 নাম : নূৰজান বিবি স্বামীৰ নাম: আফতাব উদ্দিন ঘৰ নং : 82 ক বয়স : 44 লিঙ্গ : মহিলা	DCS3437169 ফটো উপলব্ধ
316 নাম : বন্দেশ্বৰী গৌড় স্বামীৰ নাম: ধনেশ্বৰ গৌড় ঘৰ নং : ৮২ ক বয়স : 31 লিঙ্গ : মহিলা	DCS0427476 ফটো উপলব্ধ	317 নাম : ধনেশ্বৰ গৌড় পিতাৰ নাম: হীৰা সিং গৌড় ঘৰ নং : ৮২ ক বয়স : 40 লিঙ্গ : পুৰুষ	DCS3237512 ফটো উপলব্ধ	318 নাম : যোগেন গৌড় পিতাৰ নাম: লক্ষী প্ৰসাদ গৌড় ঘৰ নং : ৮৪ বয়স : 38 লিঙ্গ : পুৰুষ	DCS3237534 ফটো উপলব্ধ
319 নাম : মনিকা গৌড় স্বামীৰ নাম: যোগেন গৌড় ঘৰ নং : ৮৪ বয়স : 35 লিঙ্গ : মহিলা	DCS0233528 ফটো উপলব্ধ	320 নাম : যাদব চন্দ্ৰ গৌড় পিতাৰ নাম: ধীৰেন চন্দ্ৰ গৌড় ঘৰ নং : ৮৫ বয়স : 51 লিঙ্গ : পুৰুষ	DCS3237556 ফটো উপলব্ধ	321 নাম : চিয়ামনী গৌড় স্বামীৰ নাম: যাদব চন্দ্ৰ গৌড় ঘৰ নং : ৮৫ বয়স : 42 লিঙ্গ : মহিলা	DCS3237567 ফটো উপলব্ধ
322 নাম : আইট গৌড় স্বামীৰ নাম: যাদব চন্দ্ৰ গৌড় ঘৰ নং : ৮৫ বয়স : 33 লিঙ্গ : মহিলা	DCS2048126 ফটো উপলব্ধ	323 নাম : ভাগ্যমনি ৰাউতীয়া স্বামীৰ নাম: বৃধু ৰাম ৰাউতীয়া ঘৰ নং : ৮৬ বয়স : 60 লিঙ্গ : মহিলা	DCS3237625 ফটো উপলব্ধ	324 নাম : কাৰ্তিক ৰাউতীয়া পিতাৰ নাম: বৃধুৰাম ৰাউতীয়া ঘৰ নং : ৮৬ বয়স : 41 লিঙ্গ : পুৰুষ	DCS3237647 ফটো উপলব্ধ
325 নাম : জয়ৰাম ৰাউতীয়া পিতাৰ নাম: বৃধুৰাম ৰাউতীয়া ঘৰ নং : ৮৬ বয়স : 39 লিঙ্গ : পুৰুষ	DCS3237658 ফটো উপলব্ধ	326 নাম : ডলী ৰাউতীয়া স্বামীৰ নাম: কাৰ্তিক ৰাউতীয়া ঘৰ নং : ৮৬ বয়স : 35 লিঙ্গ : মহিলা	DCS0235457 ফটো উপলব্ধ	327 নাম : দেবন্তি ৰাউতীয়া পিতাৰ নাম: বৃধুৰাম ৰাউতীয়া ঘৰ নং : ৮৬ বয়স : 32 লিঙ্গ : মহিলা	DCS2047974 ফটো উপলব্ধ
328 নাম : ৰামানন্দ গৌড় পিতাৰ নাম: বিষ্ণু গৌড় ঘৰ নং : ৭৮ বয়স : 30 লিঙ্গ : পুৰুষ	DCS0432708 ফটো উপলব্ধ	329 নাম : সুচিলা ৰাউতীয়া স্বামীৰ নাম: কান্ত ৰাউতীয়া ঘৰ নং : ৮৮ বয়স : 70 লিঙ্গ : মহিলা	DCS3237705 ফটো উপলব্ধ	330 নাম : নৰেন ৰাউতীয়া পিতাৰ নাম: কান্ত ৰাউতীয়া ঘৰ নং : ৮৮ বয়স : 44 লিঙ্গ : পুৰুষ	DCS3237727 ফটো উপলব্ধ



331 নাম : বিৰেন ৰাউতীয়া পিতাৰ নাম: কান্ত ৰাউতীয়া ঘৰ নং : ৮৮ বয়স : 42 লিঙ্গ : পুৰুষ	DCS3237738 ফটো উপলব্ধ	332 নাম : হিৰামনি ৰাউতীয়া স্বামীৰ নাম: বিৰেন ৰাউতীয়া ঘৰ নং : ৮৮ বয়স : 33 লিঙ্গ : মহিলা	DCS0682310 ফটো উপলব্ধ	333 নাম : জয়ৰাম ৰাউতীয়া পিতাৰ নাম: কান্ত ৰাউতীয়া ঘৰ নং : ৮৮ বয়স : 34 লিঙ্গ : পুৰুষ	DCS3242771 ফটো উপলব্ধ
334 নাম : জয়মতী ৰাউতীয়া স্বামীৰ নাম: জয়ৰাম ৰাউতীয়া ঘৰ নং : ৮৮ বয়স : 31 লিঙ্গ : মহিলা	DCS0237867 ফটো উপলব্ধ	335 নাম : ভায়া লাল ৰাউতীয়া পিতাৰ নাম: কান্ত ৰাউতীয়া ঘৰ নং : ৮৮ বয়স : 36 লিঙ্গ : পুৰুষ	DCS3242566 ফটো উপলব্ধ	336 নাম : বিন গৌড় ৰাউতীয়া স্বামীৰ নাম: ভায়া লাল ৰাউতীয়া ঘৰ নং : ৮৮ বয়স : 31 লিঙ্গ : মহিলা	DCS2048079 ফটো উপলব্ধ
337 নাম : পঞ্জৰাম গৌড় পিতাৰ নাম: মুন্নি গৌড় ঘৰ নং : ৯০ বয়স : 51 লিঙ্গ : পুৰুষ	DCS0435057 ফটো উপলব্ধ	338 নাম : পঞ্চ গৌড় পিতাৰ নাম: সোনাৰাম গৌড় ঘৰ নং : ৯০ বয়স : 45 লিঙ্গ : পুৰুষ	DCS0149104 ফটো উপলব্ধ	339 নাম : ভাগ্যৱতী গৌড় পিতাৰ নাম: মুন্নি গৌড় ঘৰ নং : ৯০ বয়স : 38 লিঙ্গ : মহিলা	DCS0435248 ফটো উপলব্ধ
340 নাম : ধনীৰাম গৌড় পিতাৰ নাম: লক্ষণ সিং গৌড় ঘৰ নং : ৯০ বয়স : 29 লিঙ্গ : পুৰুষ	DCS0435628 ফটো উপলব্ধ	341 নাম : মোহন সিং গৌড় পিতাৰ নাম: হৰেন গৌড় ঘৰ নং : 91 বয়স : 50 লিঙ্গ : পুৰুষ	DCS3237841 ফটো উপলব্ধ	342 নাম : অনিলা গৌড় স্বামীৰ নাম: মোহন সিং গৌড় ঘৰ নং : 91 বয়স : 47 লিঙ্গ : মহিলা	DCS3237852 ফটো উপলব্ধ
343 নাম : শিবানী গৌড় স্বামীৰ নাম: চামচিং গৌড় ঘৰ নং : ৯১ বয়স : 32 লিঙ্গ : মহিলা	DCS0436519 ফটো উপলব্ধ	344 নাম : নিত সিং গৌড় পিতাৰ নাম: মোহন সিং গৌড় ঘৰ নং : 91 বয়স : 26 লিঙ্গ : পুৰুষ	DCS0358432 ফটো উপলব্ধ	345 নাম : মনিকা গৌড় পিতাৰ নাম: মোহন সিং গৌড় ঘৰ নং : 91 বয়স : 22 লিঙ্গ : মহিলা	DUU0080036 ফটো উপলব্ধ
346 নাম : চামচিং গৌড় পিতাৰ নাম: হৰেন চন্দ্ৰ গৌড় ঘৰ নং : 91 বয়স : 39 লিঙ্গ : পুৰুষ	DUU0081778 ফটো উপলব্ধ	347 নাম : হেমন্ত দেৱী স্বামীৰ নাম: কনইয়া ডোবে ঘৰ নং : ৯২ বয়স : 60 লিঙ্গ : মহিলা	DCS3237896 ফটো উপলব্ধ	348 নাম : প্ৰমেশ্বৰ তেৱাৰী পিতাৰ নাম: বিজুলী তেৱাৰী ঘৰ নং : ৯২ বয়স : 38 লিঙ্গ : পুৰুষ	DCS0437137 ফটো উপলব্ধ
349 নাম : পাচপাট তিৱাৰী পিতাৰ নাম: বিজুলী তিৱাৰী ঘৰ নং : ৯২ বয়স : 35 লিঙ্গ : পুৰুষ	DCS0437236 ফটো উপলব্ধ	350 নাম : বিনা কুমাৰী ডোবে মাতৃৰ নাম: হেমন্ত দেৱী ঘৰ নং : 92 বয়স : 33 লিঙ্গ : মহিলা	DCS3237909 ফটো উপলব্ধ	351 নাম : বিন্ধু কুমাৰী ডোবে মাতৃৰ নাম: হেমন্ত দেৱী ঘৰ নং : 92 বয়স : 33 লিঙ্গ : মহিলা	DCS3237910 ফটো উপলব্ধ
352 নাম : ৰেণু দেবে পিতাৰ নাম: কানাইয়া ডোবে ঘৰ নং : 92 বয়স : 32 লিঙ্গ : মহিলা	DCS0437558 ফটো উপলব্ধ	353 নাম : মনীশা কুমাৰী ডোবে পিতাৰ নাম: কনইয়া ডোবে ঘৰ নং : ৯২ বয়স : 26 লিঙ্গ : মহিলা	DCS0243329 ফটো উপলব্ধ	354 নাম : গোৰু কুমাৰ ডোবে পিতাৰ নাম: কানাইয়া ডোবে ঘৰ নং : ৯২ বয়স : 25 লিঙ্গ : পুৰুষ	DCS0682526 ফটো উপলব্ধ
355 নাম : লিলাবতী গৌড় পিতাৰ নাম: ধনেশ ৰাম গৌড় ঘৰ নং : ৯৩ বয়স : 56 লিঙ্গ : মহিলা	DCS3237921 ফটো উপলব্ধ	356 নাম : মংলু গৌড় পিতাৰ নাম: সুখৰাম গৌড় ঘৰ নং : ৯৩ বয়স : 42 লিঙ্গ : পুৰুষ	DCS3237965 ফটো উপলব্ধ	R 357 নাম : কাজলু গৌড় পিতাৰ নাম: গুৰুদেব গৌড় ঘৰ নং : ৯৩ বয়স : 30 লিঙ্গ : মহিলা	DCS2047781 ফটো উপলব্ধ
358 নাম : অনিতা গৌড় পিতাৰ নাম: কাৰ্তিক গৌড় ঘৰ নং : 93 বয়স : 26 লিঙ্গ : মহিলা	DCS6271936 ফটো উপলব্ধ	359 নাম : সঞ্জীৱ গৌড় পিতাৰ নাম: গয়া প্ৰসাদ গৌড় ঘৰ নং : ৯৪ বয়স : 31 লিঙ্গ : পুৰুষ	DCS0438556 ফটো উপলব্ধ	360 নাম : সৰস্বতী গৌড় স্বামীৰ নাম: সঞ্জীৱ গৌড় ঘৰ নং : ৯৪ বয়স : 27 লিঙ্গ : মহিলা	DCS0439018 ফটো উপলব্ধ



361 নাম : বলোৰাম গৌড় অন্যান্য: বেনুৰাম গৌড় ঘৰ নং : 94 বয়স : 26 লিঙ্গ : পুৰুষ	DCS6279103 ফটো উপলব্ধ	362 নাম : মহেন্দ্ৰ প্ৰসাদ গৌড় পিতাৰ নাম: হৰি চিং গৌড় ঘৰ নং : ৯৪ক বয়স : 49 লিঙ্গ : পুৰুষ	DCS3237998 ফটো উপলব্ধ	363 নাম : মনিকা গৌড় স্বামীৰ নাম: মহেন্দ্ৰ প্ৰসাদ গৌড় ঘৰ নং : ৯৪ক বয়স : 46 লিঙ্গ : মহিলা	DCS3238004 ফটো উপলব্ধ
364 নাম : বাজেন গৌড় পিতাৰ নাম: মোহন লাল গৌড় ঘৰ নং : 96 বয়স : 50 লিঙ্গ : পুৰুষ	DUU0004820 ফটো উপলব্ধ	365 নাম : ধ্ৰুৱজ্যোতি গৌড় পিতাৰ নাম: বাজেন গৌড় ঘৰ নং : ৯৬ বয়স : 25 লিঙ্গ : পুৰুষ	DCS0682062 ফটো উপলব্ধ	366 নাম : ব্ৰজহৰি দাস পিতাৰ নাম: ৰমনী কুমাৰ দাস ঘৰ নং : ৯৬ বয়স : 71 লিঙ্গ : পুৰুষ	DCS3238071 ফটো উপলব্ধ
367 নাম : মিনতী দাস স্বামীৰ নাম: ব্ৰজহৰি দাস ঘৰ নং : ৯৮ বয়স : 59 লিঙ্গ : মহিলা	DCS3238082 ফটো উপলব্ধ	368 নাম : দিপালী দাস (কলিতা) স্বামীৰ নাম: সঞ্জীৱ দাস ঘৰ নং : ৯৮ বয়স : 47 লিঙ্গ : মহিলা	DCS3238117 ফটো উপলব্ধ	369 নাম : ৰঞ্জিত দাস পিতাৰ নাম: ব্ৰজহৰি দাস ঘৰ নং : ৯৮ বয়স : 40 লিঙ্গ : পুৰুষ	DCS3238106 ফটো উপলব্ধ
370 নাম : ৰুপন দাস পিতাৰ নাম: ব্ৰজহৰি দাস ঘৰ নং : ৯৮ বয়স : 36 লিঙ্গ : পুৰুষ	DCS0621565 ফটো উপলব্ধ	371 নাম : পিংকি দাস স্বামীৰ নাম: ৰঞ্জিত দাস ঘৰ নং : ৯৮ বয়স : 35 লিঙ্গ : মহিলা	DCS3242782 ফটো উপলব্ধ	372 নাম : সুপ্ৰিয়া সৰকাৰ দাস স্বামীৰ নাম: ৰুপন দাস ঘৰ নং : ৯৮ বয়স : 28 লিঙ্গ : মহিলা	DCS1491174 ফটো উপলব্ধ
373 নাম : সঞ্জীৱ দাস পিতাৰ নাম: ব্ৰজহৰি দাস ঘৰ নং : 98 ক বয়স : 42 লিঙ্গ : পুৰুষ	DCS3238093 ফটো উপলব্ধ	R 374 নাম : আনোৱাৰা বেগম পিতাৰ নাম: আফতাব উদ্দিন লক্ষৰ ঘৰ নং : ৯৮ বয়স : 66 লিঙ্গ : মহিলা	DCS3242497 ফটো উপলব্ধ	375 নাম : ৰবিলাল গৌড় পিতাৰ নাম: মতিলাল গৌড় ঘৰ নং : ৯৮ বয়স : 50 লিঙ্গ : পুৰুষ	DCS3238139 ফটো উপলব্ধ
376 নাম : ৰঞ্জিলা গৌড় স্বামীৰ নাম: ৰবিলাল গৌড় ঘৰ নং : ৯৮ বয়স : 31 লিঙ্গ : মহিলা	DCS2047770 ফটো উপলব্ধ	377 নাম : ফয়জুৰ ৰহমান পিতাৰ নাম: ইছহাক আলী ঘৰ নং : ১০৩ বয়স : 44 লিঙ্গ : পুৰুষ	DCS3238208 ফটো উপলব্ধ	378 নাম : চুলতানা বেগম স্বামীৰ নাম: ফয়জুৰ ৰহমান ঘৰ নং : ১০৩ বয়স : 39 লিঙ্গ : মহিলা	DCS3238219 ফটো উপলব্ধ
379 নাম : আলকাতুন নেছা স্বামীৰ নাম: ইছহাক আলী ঘৰ নং : ১০৪ বয়স : 69 লিঙ্গ : মহিলা	DCS3238231 ফটো উপলব্ধ	380 নাম : মোঃ আতাবুৰ ৰহমান পিতাৰ নাম: মোঃ ইছহাক আলী ঘৰ নং : ১০৪ বয়স : 39 লিঙ্গ : পুৰুষ	DCS3238264 ফটো উপলব্ধ	R 381 নাম : বেহিমা বেগম পিতাৰ নাম: ইছহাক আলী ঘৰ নং : ১০৪ বয়স : ৪২ লিঙ্গ : মহিলা	DCS3242668 ফটো উপলব্ধ
382 নাম : পিয়াৰা বেগম স্বামীৰ নাম: আতাবুৰ ৰহমান ঘৰ নং : ১০৪ বয়স : 31 লিঙ্গ : মহিলা	DCS2048057 ফটো উপলব্ধ	# 383 নাম : তাজ উদ্দিন পিতাৰ নাম: ইছহাক আলী ঘৰ নং : ১০৪ বয়স : 27 লিঙ্গ : পুৰুষ	DCS0147991 ফটো উপলব্ধ	384 নাম : হাছিনা বেগম স্বামীৰ নাম: তাজ উদ্দিন ঘৰ নং : ১০৪ বয়স : 25 লিঙ্গ : মহিলা	DCS1603356 ফটো উপলব্ধ
385 নাম : হৰিবুৰ ৰহমান পিতাৰ নাম: ইছহাক আলী ঘৰ নং : 104 বয়স : 20 লিঙ্গ : পুৰুষ	DUU0056671 ফটো উপলব্ধ	386 নাম : জিয়াউৰ ৰহমান পিতাৰ নাম: ইছহাক আলী ঘৰ নং : ১০৪ক বয়স : 43 লিঙ্গ : পুৰুষ	DCS3238242 ফটো উপলব্ধ	# 387 নাম : হাছিনা বেগম স্বামীৰ নাম: জিয়াউৰ ৰহমান ঘৰ নং : ১০৪ক বয়স : 33 লিঙ্গ : মহিলা	DCS3238253 ফটো উপলব্ধ
388 নাম : জবেদা খাতুন স্বামীৰ নাম: কটাই মিঞা ঘৰ নং : ১০৫ বয়স : 64 লিঙ্গ : মহিলা	DCS3238286 ফটো উপলব্ধ	389 নাম : জালাল উদ্দিন পিতাৰ নাম: কটাই মিঞা ঘৰ নং : ১০৫ বয়স : 38 লিঙ্গ : পুৰুষ	DCS3238311 ফটো উপলব্ধ	390 নাম : কুতুব উদ্দিন পিতাৰ নাম: কটাই মিঞা ঘৰ নং : ১০৫ বয়স : 38 লিঙ্গ : পুৰুষ	DCS3238344 ফটো উপলব্ধ



391	DCS1891514	ফটো উপলব্ধ	নাম : চুলতানা বেগম স্বামীৰ নাম: জালাল উদ্দিন ঘৰ নং : ১০৫ বয়স : 35 লিঙ্গ : মহিলা	392	DCS0262857	ফটো উপলব্ধ	নাম : ফৰহানা বেগম স্বামীৰ নাম: ফাৰুক উদ্দিন ঘৰ নং : ১০৫ বয়স : 32 লিঙ্গ : মহিলা	393	DCS3242588	ফটো উপলব্ধ	নাম : ফাৰুক উদ্দিন পিতাৰ নাম: কটাই মিয়া ঘৰ নং : ১০৫ বয়স : 32 লিঙ্গ : পুৰুষ
394	DCS0688689	ফটো উপলব্ধ	নাম : হাৰাৰন নেছা পিতাৰ নাম: কটাই মিয়া ঘৰ নং : ১০৫ বয়স : 30 লিঙ্গ : মহিলা	395	CBD2665670	ফটো উপলব্ধ	নাম : খালিদা বেগম স্বামীৰ নাম: কতুব উদ্দিন ঘৰ নং : 105 বয়স : 29 লিঙ্গ : মহিলা	396	DUU0212936	ফটো উপলব্ধ	নাম : চহিদ আহমেদ পিতাৰ নাম: জামিৰ উদ্দিন ঘৰ নং : 105 বয়স : 21 লিঙ্গ : পুৰুষ
397	DCS3238366	ফটো উপলব্ধ	নাম : ছলেমা বেগম স্বামীৰ নাম: মইন উদ্দিন ঘৰ নং : ১০৬ বয়স : 39 লিঙ্গ : মহিলা	398	DCS3238355	ফটো উপলব্ধ	নাম : মইন উদ্দিন পিতাৰ নাম: কটাই মিয়া ঘৰ নং : ১০৬ বয়স : 38 লিঙ্গ : মহিলা	399	DUU0036905	ফটো উপলব্ধ	নাম : জুবাইৰ আহমেদ পিতাৰ নাম: মইন উদ্দিন ঘৰ নং : 106 বয়স : 22 লিঙ্গ : পুৰুষ
400	DCS3238377	ফটো উপলব্ধ	নাম : আবুল হুছেইন পিতাৰ নাম: নবাব আলী ঘৰ নং : ১০৭ বয়স : 60 লিঙ্গ : পুৰুষ	401	DCS3238388	ফটো উপলব্ধ	নাম : আফিয়া বেগম স্বামীৰ নাম: আবুল হুছেইন ঘৰ নং : ১০৭ বয়স : 50 লিঙ্গ : মহিলা	402	DCS0004306	ফটো উপলব্ধ	নাম : পূৰ্ণিমা খাতুন স্বামীৰ নাম: চিৰাজুল ইছলাম ঘৰ নং : ১০৭ বয়স : 32 লিঙ্গ : মহিলা
403	DCS3242577	ফটো উপলব্ধ	নাম : চিৰাজুল ইছলাম পিতাৰ নাম: আবুল হুছেইন ঘৰ নং : ১০৭ বয়স : 32 লিঙ্গ : পুৰুষ	404	DCS0528083	ফটো উপলব্ধ	নাম : জাহিৰুল ইছলাম পিতাৰ নাম: আবুল হুছেইন ঘৰ নং : ১০৭ বয়স : 24 লিঙ্গ : পুৰুষ	405	DCS3238402	ফটো উপলব্ধ	নাম : আচিয়া বেগম স্বামীৰ নাম: চান্দ আলী ঘৰ নং : ১০৮ বয়স : 39 লিঙ্গ : মহিলা
406	DCS0662650	ফটো উপলব্ধ	নাম : চাহাব উদ্দিন পিতাৰ নাম: চান্দ আলী ঘৰ নং : ১০৮ বয়স : 26 লিঙ্গ : পুৰুষ	407	DCS1892595	ফটো উপলব্ধ	নাম : চাইফ উদ্দিন পিতাৰ নাম: চান্দ আলী ঘৰ নং : ১০৮ বয়স : 23 লিঙ্গ : পুৰুষ	408	DCS6278261	ফটো উপলব্ধ	নাম : চুলতানা বেগম স্বামীৰ নাম: চাইফ উদ্দিন ঘৰ নং : 108 বয়স : 22 লিঙ্গ : মহিলা
409	DUU0153155	ফটো উপলব্ধ	নাম : ফকৰ উদ্দিন পিতাৰ নাম: চান্দ আলী ঘৰ নং : 108 বয়স : 21 লিঙ্গ : পুৰুষ	410	DCS3238413	ফটো উপলব্ধ	নাম : ইছলাম উদ্দিন পিতাৰ নাম: চুনাহৰ আলী ঘৰ নং : ১০৯ বয়স : 50 লিঙ্গ : পুৰুষ	411	DCS3238424	ফটো উপলব্ধ	নাম : মিনাৰা বেগম স্বামীৰ নাম: ইছলাম উদ্দিন ঘৰ নং : ১০৯ বয়স : 44 লিঙ্গ : মহিলা
412	DCS0530618	ফটো উপলব্ধ	নাম : আহমেদ আলী পিতাৰ নাম: ইছলাম উদ্দিন ঘৰ নং : ১০৯ বয়স : 25 লিঙ্গ : পুৰুষ	413	DCS3238435	ফটো উপলব্ধ	নাম : নূৰ উদ্দিন পিতাৰ নাম: চুনাহৰ আলী ঘৰ নং : ১০৯ক বয়স : 46 লিঙ্গ : পুৰুষ	414	DCS3238446	ফটো উপলব্ধ	নাম : হাছনা বেগম স্বামীৰ নাম: নূৰ উদ্দিন ঘৰ নং : ১০৯ক বয়স : 41 লিঙ্গ : মহিলা
415	DCS3238480	ফটো উপলব্ধ	নাম : ফাতিমা বেগম পিতাৰ নাম: চুনাহৰ আলী ঘৰ নং : ১১০ বয়স : 69 লিঙ্গ : মহিলা	416	DCS3238457	ফটো উপলব্ধ	নাম : আজিম উদ্দিন পিতাৰ নাম: চুনাহৰ আলী ঘৰ নং : ১১০ বয়স : 64 লিঙ্গ : পুৰুষ	417	DCS3238468	ফটো উপলব্ধ	নাম : কৰিমা খাতুন স্বামীৰ নাম: আজিম উদ্দিন ঘৰ নং : ১১০ বয়স : 61 লিঙ্গ : মহিলা
R 418	DCS3238479	ফটো উপলব্ধ	নাম : আচমা খাতুন পিতাৰ নাম: আজিম উদ্দিন ঘৰ নং : ১১০ বয়স : 38 লিঙ্গ : মহিলা	419	DCS3238491	ফটো উপলব্ধ	নাম : নাচিৰ উদ্দিন লস্কৰ পিতাৰ নাম: আজিম উদ্দিন ঘৰ নং : ১১০ বয়স : 34 লিঙ্গ : পুৰুষ	R 420	DCS0415653	ফটো উপলব্ধ	নাম : ফয়জুল ইছলাম পিতাৰ নাম: শফক আলী ঘৰ নং : ১১০ বয়স : 32 লিঙ্গ : পুৰুষ



421 নাম : আলিম উদ্দিন লক্ষ্মৰ পিতাৰ নাম: আজিম উদ্দিন ঘৰ নং : ১১০ বয়স : 31 লিঙ্গ : পুৰুষ	DCS2047883 ফটো উপলব্ধ	422 নাম : বুশনা বেগম স্বামীৰ নাম: নাছিৰ উদ্দিন লক্ষ্মৰ ঘৰ নং : ১১০ বয়স : 28 লিঙ্গ : মহিলা	DCS0148890 ফটো উপলব্ধ	423 নাম : মমতাজ বেগম স্বামীৰ নাম: আলিম উদ্দিন ঘৰ নং : ১১০ বয়স : 23 লিঙ্গ : মহিলা	DCS1680453 ফটো উপলব্ধ
424 নাম : মনিৰ আলী পিতাৰ নাম: চুনাহৰ আলী ঘৰ নং : ১১১ বয়স : 54 লিঙ্গ : পুৰুষ	DCS3238504 ফটো উপলব্ধ	425 নাম : আনোবাবা বেগম স্বামীৰ নাম: মনিৰ আলী ঘৰ নং : ১১১ বয়স : 42 লিঙ্গ : মহিলা	DCS3238515 ফটো উপলব্ধ	R 426 নাম : আচমিনা বেগম পিতাৰ নাম: মনিৰ আলী ঘৰ নং : ১১১ বয়স : 25 লিঙ্গ : মহিলা	DCS0689133 ফটো উপলব্ধ
427 নাম : তইব্বৰ ৰহমান পিতাৰ নাম: মনিৰ আলী ঘৰ নং : ১১১ বয়স : 22 লিঙ্গ : পুৰুষ	DCS1902659 ফটো উপলব্ধ	428 নাম : ময়মুন নেছা স্বামীৰ নাম: আয়াছ আলী ঘৰ নং : ১১২ বয়স : 74 লিঙ্গ : মহিলা	DCS3238537 ফটো উপলব্ধ	429 নাম : হামিদা খাতুন পিতাৰ নাম: বুচমত আলী ঘৰ নং : ১১২ বয়স : 69 লিঙ্গ : মহিলা	DCS3238593 ফটো উপলব্ধ
430 নাম : সাহিদা খাতুন স্বামীৰ নাম: নেকবৰ আলী ঘৰ নং : ১১২ বয়স : 40 লিঙ্গ : মহিলা	DCS2047645 ফটো উপলব্ধ	431 নাম : অমিৰ হুছেইন পিতাৰ নাম: আকবৰ আলী ঘৰ নং : ১১২ বয়স : 23 লিঙ্গ : পুৰুষ	DCS1832039 ফটো উপলব্ধ	432 নাম : গুলজাৰ হুছেইন পিতাৰ নাম: আকবৰ আলী ঘৰ নং : ১১২ বয়স : 22 লিঙ্গ : পুৰুষ	DCS1829662 ফটো উপলব্ধ
433 নাম : চকীফুল হুছেইন পিতাৰ নাম: নেকবৰ আলী ঘৰ নং : 112 বয়স : 19 লিঙ্গ : পুৰুষ	DUU0143164 ফটো উপলব্ধ	434 নাম : আমিনা খাতুন পিতাৰ নাম: আয়াছ আলী ঘৰ নং : ১১২গ বয়স : 54 লিঙ্গ : মহিলা	DCS3242680 ফটো উপলব্ধ	435 নাম : চুকৰ বান পিতাৰ নাম: আব্দুল হাসিন ঘৰ নং : ১১২গ বয়স : 33 লিঙ্গ : মহিলা	DCS2047941 ফটো উপলব্ধ
436 নাম : ৰহমত আলী পিতাৰ নাম: আব্দুল হাসিন ঘৰ নং : ১১২গ বয়স : 33 লিঙ্গ : পুৰুষ	DCS2047714 ফটো উপলব্ধ	437 নাম : হাচিনা বেগম স্বামীৰ নাম: হুসেন আহমেদ ঘৰ নং : ১১২গ বয়স : 31 লিঙ্গ : মহিলা	DCS2048046 ফটো উপলব্ধ	438 নাম : নূৰ আলম পিতাৰ নাম: আব্দুল হামিদ ঘৰ নং : 112 ক বয়স : 19 লিঙ্গ : পুৰুষ	DUU0143172 ফটো উপলব্ধ
439 নাম : আব্দুল হামিদ পিতাৰ নাম: আয়াছ আলী ঘৰ নং : ১১২ক বয়স : 49 লিঙ্গ : পুৰুষ	DCS3238548 ফটো উপলব্ধ	440 নাম : আকবৰ আলী পিতাৰ নাম: আয়াছ আলী ঘৰ নং : ১১২খ বয়স : 41 লিঙ্গ : পুৰুষ	DCS3238559 ফটো উপলব্ধ	441 নাম : আয়াছা বেগম স্বামীৰ নাম: আকবৰ আলী ঘৰ নং : ১১২খ বয়স : 40 লিঙ্গ : মহিলা	DCS3238582 ফটো উপলব্ধ
442 নাম : নেকবৰ আলী পিতাৰ নাম: আয়াছ আলী ঘৰ নং : ১১২খ বয়স : 37 লিঙ্গ : পুৰুষ	DCS3238560 ফটো উপলব্ধ	E 443 নাম : আব্দৰ ৰহিম পিতাৰ নাম: আয়াছ আলী ঘৰ নং : ১১৩ বয়স : 67 লিঙ্গ : পুৰুষ	DCS3238606 ফটো উপলব্ধ	444 নাম : জাহেৰ বান স্বামীৰ নাম: আব্দুৰ ৰহিম ঘৰ নং : ১১৩ বয়স : 43 লিঙ্গ : মহিলা	DCS3238617 ফটো উপলব্ধ
445 নাম : ফুৰকান আলী পিতাৰ নাম: আব্দুল ৰহিম ঘৰ নং : ১১৩ বয়স : 32 লিঙ্গ : পুৰুষ	DCS2047872 ফটো উপলব্ধ	446 নাম : আফতাৰা বেগম স্বামীৰ নাম: ফুৰকান আলী ঘৰ নং : ১১৩ বয়স : 30 লিঙ্গ : মহিলা	DCS0015289 ফটো উপলব্ধ	447 নাম : মুক্তাৰ হুছেইন পিতাৰ নাম: আমিৰ হুছেইন ঘৰ নং : ১১৩ বয়স : 27 লিঙ্গ : পুৰুষ	DCS0358895 ফটো উপলব্ধ
448 নাম : ছামচুন নেহাৰ স্বামীৰ নাম: আবু তালেব ঘৰ নং : ১১৩ বয়স : 27 লিঙ্গ : মহিলা	DCS0358770 ফটো উপলব্ধ	449 নাম : ছিৰাজ আলী পিতাৰ নাম: আব্দুৰ ৰহিম ঘৰ নং : ১১৩ বয়স : 25 লিঙ্গ : পুৰুষ	DCS0682021 ফটো উপলব্ধ	450 নাম : জেচমিনা বেগম পিতাৰ নাম: আব্দুৰ ৰহিম ঘৰ নং : ১১৩ বয়স : 23 লিঙ্গ : মহিলা	DCS1884121 ফটো উপলব্ধ



451 নাম : এলিজা বেগম পিতাৰ নাম: আব্দুৰ ৰহিম ঘৰ নং : 113 বয়স : 20 লিঙ্গ : মহিলা	DUU0076729 ফটো উপলব্ধ	452 নাম : মজলমা সাতন পিতাৰ নাম: আয়াজ আলী ঘৰ নং : 113ক বয়স : 55 লিঙ্গ : মহিলা	DCS3238628 ফটো উপলব্ধ	453 নাম : আব তালেব পিতাৰ নাম: আমির হুসেন ঘৰ নং : 113খ বয়স : 35 লিঙ্গ : পুৰুষ	DCS3242293 ফটো উপলব্ধ
454 নাম : আব তাহেৰ পিতাৰ নাম: আমির হুছেইন ঘৰ নং : 113খ বয়স : 35 লিঙ্গ : পুৰুষ	DCS3242237 ফটো উপলব্ধ	455 নাম : আব্দুল হেকিম পিতাৰ নাম: আয়াজ আলী ঘৰ নং : 118 বয়স : 54 লিঙ্গ : পুৰুষ	DCS3238639 ফটো উপলব্ধ	456 নাম : মিনাৰা বেগম স্বামীৰ নাম: আব্দুল হেকিম ঘৰ নং : 118 বয়স : 46 লিঙ্গ : মহিলা	DCS3238640 ফটো উপলব্ধ
457 নাম : অৰ্জুমা খাতুন স্বামীৰ নাম: শাহজান শেক ঘৰ নং : 118 বয়স : 22 লিঙ্গ : মহিলা	DCS1680685 ফটো উপলব্ধ	458 নাম : ৰফিকুল পিতাৰ নাম: আব্দুল হেকিম ঘৰ নং : 114 বয়স : 22 লিঙ্গ : পুৰুষ	DCS6286702 ফটো উপলব্ধ	# 459 নাম : চাহজান চেক পিতাৰ নাম: আব্দুল হেকিম ঘৰ নং : 118ক বয়স : 30 লিঙ্গ : পুৰুষ	DCS0270496 ফটো উপলব্ধ
460 নাম : আফিয়া খাতুন স্বামীৰ নাম: আব্দুৰ ৰহিম ঘৰ নং : 11৫ বয়স : 56 লিঙ্গ : মহিলা	DCS3238662 ফটো উপলব্ধ	461 নাম : আয়নুল হক পিতাৰ নাম: আব্দুৰ ৰহিম ঘৰ নং : 11৫ বয়স : 42 লিঙ্গ : পুৰুষ	DCS3238673 ফটো উপলব্ধ	462 নাম : তাৰা বান স্বামীৰ নাম: আয়নুল হক ঘৰ নং : 11৫ বয়স : 39 লিঙ্গ : মহিলা	DCS3238684 ফটো উপলব্ধ
463 নাম : ফকৰুল ইছলাম পিতাৰ নাম: আব্দুল ৰহিম ঘৰ নং : 11৫ বয়স : 33 লিঙ্গ : পুৰুষ	DCS3242271 ফটো উপলব্ধ	464 নাম : ৰসাতা বেগম স্বামীৰ নাম: ফকৰুল ইছলাম ঘৰ নং : 11৫ বয়স : 29 লিঙ্গ : মহিলা	DCS0271098 ফটো উপলব্ধ	465 নাম : মেহেৰজান বিবি পিতাৰ নাম: আব্দুৰ ৰহিম ঘৰ নং : 1৫৫ বয়স : 22 লিঙ্গ : মহিলা	DCS1696624 ফটো উপলব্ধ
466 নাম : বাহাৰুল ইছলাম পিতাৰ নাম: আব্দুৰ ৰহিম ঘৰ নং : 115 বয়স : 20 লিঙ্গ : পুৰুষ	DUU0054189 ফটো উপলব্ধ	467 নাম : আব্দুৰ ৰহিম পিতাৰ নাম: নবাব আলী ঘৰ নং : 11৫ক বয়স : 70 লিঙ্গ : পুৰুষ	DCS3238651 ফটো উপলব্ধ	468 নাম : কালা মিয়া পিতাৰ নাম: ইদ্রিছ আলী ঘৰ নং : 11৬ বয়স : 67 লিঙ্গ : পুৰুষ	DCS3238742 ফটো উপলব্ধ
469 নাম : আব্দুল মম্মাফ পিতাৰ নাম: ইদ্রিছ আলী ঘৰ নং : 11৬ বয়স : 61 লিঙ্গ : পুৰুষ	DCS3238720 ফটো উপলব্ধ	470 নাম : জয়নাল উদ্দিন পিতাৰ নাম: কালা মিয়া ঘৰ নং : 11৬ বয়স : 39 লিঙ্গ : পুৰুষ	DCS3238719 ফটো উপলব্ধ	471 নাম : নাজমা বেগম স্বামীৰ নাম: নাছিব উদ্দিন ঘৰ নং : 11৬ বয়স : 32 লিঙ্গ : মহিলা	DCS0358382 ফটো উপলব্ধ
472 নাম : জামাল উদ্দিন পিতাৰ নাম: কালা মিয়া ঘৰ নং : 11৬ বয়স : 31 লিঙ্গ : পুৰুষ	DCS3242500 ফটো উপলব্ধ	473 নাম : নাছিব উদ্দিন পিতাৰ নাম: কালা মিয়া ঘৰ নং : 11৬ বয়স : 27 লিঙ্গ : পুৰুষ	DCS0358523 ফটো উপলব্ধ	474 নাম : আয়েশা সিদ্দিকা পিতাৰ নাম: আব্দুল মান্নাফ ঘৰ নং : 11৬ বয়স : 23 লিঙ্গ : মহিলা	DCS1917400 ফটো উপলব্ধ
# 475 নাম : আনোয়াৰা খাতুন স্বামীৰ নাম: আব্দুল হামিদ ঘৰ নং : 117ক বয়স : 40 লিঙ্গ : মহিলা	DCS3238866 ফটো উপলব্ধ	476 নাম : লাল বান পিতাৰ নাম: আব্দুল খালেক ঘৰ নং : 11৮ বয়স : 53 লিঙ্গ : মহিলা	DCS3238877 ফটো উপলব্ধ	477 নাম : ৰজব আলী পিতাৰ নাম: ফজৰ আলী ঘৰ নং : 11৮ খ বয়স : 22 লিঙ্গ : পুৰুষ	DCS1893916 ফটো উপলব্ধ
478 নাম : ফিৰজা বেগম স্বামীৰ নাম: ৰজব আলী ঘৰ নং : 118 ক বয়স : 19 লিঙ্গ : মহিলা	DUU0151639 ফটো উপলব্ধ	479 নাম : ৰঞ্জু গৌৱালা পিতাৰ নাম: লক্ষণ গৌৱালা ঘৰ নং : 11৯ বয়স : 65 লিঙ্গ : পুৰুষ	DCS3238888 ফটো উপলব্ধ	480 নাম : মিন গৌৱালা স্বামীৰ নাম: ৰঞ্জু গৌৱালা ঘৰ নং : 11৯ বয়স : 47 লিঙ্গ : মহিলা	DCS3238899 ফটো উপলব্ধ



481 নাম : বাতুল গোৱালা পিতাৰ নাম: ৰঞ্জু গোৱালা ঘৰ নং : ১১৯ বয়স : 26 লিঙ্গ : পুৰুষ	DCS0689018 ফটো উপলব্ধ	482 নাম : দুলাবী ৰায় পিতাৰ নাম: লক্ষন গোৱালা ঘৰ নং : ১২০ বয়স : 54 লিঙ্গ : মহিলা	DCS3238924 ফটো উপলব্ধ	483 নাম : চতন গোৱালা পিতাৰ নাম: লক্ষন গোৱালা ঘৰ নং : ১২০ বয়স : 48 লিঙ্গ : পুৰুষ	DCS3238902 ফটো উপলব্ধ
484 নাম : ৰুমা ৰায় মাতৃৰ নাম: দুলাবী ৰায় ঘৰ নং : ১২০ বয়স : 28 লিঙ্গ : মহিলা	DCS1572940 ফটো উপলব্ধ	485 নাম : চন্দ্ৰ ৰায় পিতাৰ নাম: বাচন লাল ৰায় ঘৰ নং : 120 বয়স : 21 লিঙ্গ : পুৰুষ	DUU0042390 ফটো উপলব্ধ	486 নাম : গীতা গোৱালা স্বামীৰ নাম: চতন গোৱালা ঘৰ নং : ১২০গ বয়স : 33 লিঙ্গ : মহিলা	DCS2048091 ফটো উপলব্ধ
487 নাম : নমাই হাজৰীকা স্বামীৰ নাম: বাপুৰাম হাজৰীকা ঘৰ নং : ১২১ বয়স : 67 লিঙ্গ : মহিলা	DCS3238946 ফটো উপলব্ধ	488 নাম : কৃষ্ণ হাজৰীকা পিতাৰ নাম: বাপুৰাম হাজৰীকা ঘৰ নং : ১২১ক বয়স : 50 লিঙ্গ : পুৰুষ	DCS3238957 ফটো উপলব্ধ	489 নাম : সোমেশ্বৰ হাজৰীকা পিতাৰ নাম: বাপুৰাম হাজৰীকা ঘৰ নং : ১২১ক বয়স : 47 লিঙ্গ : পুৰুষ	DCS3238979 ফটো উপলব্ধ
490 নাম : মঞ্জো হাজৰীকা স্বামীৰ নাম: কৃষ্ণ হাজৰীকা ঘৰ নং : 121ক বয়স : 39 লিঙ্গ : মহিলা	DCS3238968 ফটো উপলব্ধ	491 নাম : ৰুপা হাজৰীকা স্বামীৰ নাম: সোমেশ্বৰ হাজৰীকা ঘৰ নং : ১২১ক বয়স : 36 লিঙ্গ : মহিলা	DCS3238980 ফটো উপলব্ধ	492 নাম : নিপন হাজৰীকা পিতাৰ নাম: কৃষ্ণ হাজৰীকা ঘৰ নং : ১২১ক বয়স : 23 লিঙ্গ : পুৰুষ	DCS1563162 ফটো উপলব্ধ
493 নাম : পূজাৰী ৰাউতীয়া স্বামীৰ নাম: মতিলাল ৰাউতীয়া ঘৰ নং : ১২২ বয়স : 41 লিঙ্গ : মহিলা	DCS3239007 ফটো উপলব্ধ	494 নাম : ৰুমা গৌড় স্বামীৰ নাম: ভীমা গৌড় ঘৰ নং : ১২৪ বয়স : 67 লিঙ্গ : মহিলা	DCS3239030 ফটো উপলব্ধ	495 নাম : ৰাজু গৌড় পিতাৰ নাম: ভীমা গৌড় ঘৰ নং : ১২৪ বয়স : 39 লিঙ্গ : পুৰুষ	DCS0358861 ফটো উপলব্ধ
E 496 নাম : ৰুবীৰাম টিমুৰ স্বামীৰ নাম: সমৰ চিং কেওঁট ঘৰ নং : ১২৬ বয়স : 44 লিঙ্গ : মহিলা	DCS3239085 ফটো উপলব্ধ	497 নাম : গঙ্গা কেওঁট স্বামীৰ নাম: পিতাম্বৰ কেওঁট ঘৰ নং : ১২৬ বয়স : 37 লিঙ্গ : মহিলা	DCS2048148 ফটো উপলব্ধ	498 নাম : ৰাধেশ্যাম কোঁৱৰ অন্যান্য: উদেৰাম কোঁৱৰ ঘৰ নং : ১২৭ বয়স : 66 লিঙ্গ : পুৰুষ	DCS3239096 ফটো উপলব্ধ
499 নাম : শ্যামৰাজ কোঁৱৰ পিতাৰ নাম: ৰাধেশ্যাম কোঁৱৰ ঘৰ নং : ১২৭ বয়স : 40 লিঙ্গ : পুৰুষ	DCS3242260 ফটো উপলব্ধ	500 নাম : তুলসী কোঁৱৰী স্বামীৰ নাম: শ্যামৰাজ কোঁৱৰ ঘৰ নং : ১২৭ বয়স : 34 লিঙ্গ : মহিলা	DCS0030957 ফটো উপলব্ধ	501 নাম : অমৃত দাস পিতাৰ নাম: অনাথ দাস ঘৰ নং : ১২৮ বয়স : 61 লিঙ্গ : পুৰুষ	DCS3239109 ফটো উপলব্ধ
502 নাম : শান্তা ৰানি দাস স্বামীৰ নাম: অমৃত দাস ঘৰ নং : ১২৮ বয়স : 37 লিঙ্গ : মহিলা	DCS0280735 ফটো উপলব্ধ	503 নাম : অৰ্জুন দাস পিতাৰ নাম: অমৃত দাস ঘৰ নং : ১২৮ বয়স : 28 লিঙ্গ : পুৰুষ	DCS0032318 ফটো উপলব্ধ	504 নাম : ৰন দাস পিতাৰ নাম: অতুল চন্দ্ৰ দাস ঘৰ নং : ১২৯ বয়স : 52 লিঙ্গ : পুৰুষ	DCS3239121 ফটো উপলব্ধ
505 নাম : ৰতী দাস স্বামীৰ নাম: ৰন দাস ঘৰ নং : ১২৯ বয়স : 49 লিঙ্গ : মহিলা	DCS3239132 ফটো উপলব্ধ	506 নাম : জয়লাল গৌড় পিতাৰ নাম: মতী লাল গৌড় ঘৰ নং : ১৩০ বয়স : 60 লিঙ্গ : পুৰুষ	DCS3239143 ফটো উপলব্ধ	507 নাম : বিনা গৌড় স্বামীৰ নাম: জয়লাল গৌড় ঘৰ নং : ১৩০ বয়স : 50 লিঙ্গ : মহিলা	DCS3239154 ফটো উপলব্ধ
508 নাম : দিনদয়াল কোঁৱৰ পিতাৰ নাম: মহেশ্বৰাম কোঁৱৰ ঘৰ নং : ১৩১ বয়স : 49 লিঙ্গ : পুৰুষ	DCS3239176 ফটো উপলব্ধ	509 নাম : ৰাজেন কোঁৱৰ পিতাৰ নাম: মহেশ্বৰাম কোঁৱৰ ঘৰ নং : ১৩১ বয়স : 47 লিঙ্গ : পুৰুষ	DCS3239187 ফটো উপলব্ধ	510 নাম : জানকী গৌড় স্বামীৰ নাম: হাবাচিং গৌড় ঘৰ নং : ১৩২ বয়স : 46 লিঙ্গ : মহিলা	DCS3239201 ফটো উপলব্ধ



511 নাম : সতী গৌড় স্বামীৰ নাম : ইনাম গৌড় ঘৰ নং : ১৩৩ বয়স : 51 লিঙ্গ : মহিলা	DCS3239223 ফটো উপলব্ধ	512 নাম : বাসন্তী দেবী পিতাৰ নাম : সুমেৰা গৌড় ঘৰ নং : ১৩৪ বয়স : 50 লিঙ্গ : মহিলা	DCS3239267 ফটো উপলব্ধ	513 নাম : চতিচ কেনবুৰ পিতাৰ নাম : বুখাউন কেনবুৰ ঘৰ নং : ১৩৪ বয়স : 49 লিঙ্গ : পুৰুষ	DCS0285809 ফটো উপলব্ধ
514 নাম : বিচা গৌড় পিতাৰ নাম : গাহাবৰ গৌড় ঘৰ নং : ১৩৫ বয়স : 76 লিঙ্গ : পুৰুষ	DCS3239278 ফটো উপলব্ধ	515 নাম : নিৰ্মল গৌড় পিতাৰ নাম : বিচা গৌড় ঘৰ নং : ১৩৫ বয়স : 35 লিঙ্গ : পুৰুষ	DCS2047861 ফটো উপলব্ধ	516 নাম : উৰ্মিলা গৌড় স্বামীৰ নাম : নিৰমা গৌড় ঘৰ নং : 135 বয়স : 22 লিঙ্গ : মহিলা	DCS6268601 ফটো উপলব্ধ
517 নাম : গোলাপ গৌড় পিতাৰ নাম : বিচা গৌড় ঘৰ নং : 135 ক বয়স : 41 লিঙ্গ : পুৰুষ	DCS3239289 ফটো উপলব্ধ	518 নাম : গীতা গৌড় স্বামীৰ নাম : গোলাপ গৌড় ঘৰ নং : 135 ক বয়স : 35 লিঙ্গ : মহিলা	DCS3239290 ফটো উপলব্ধ	519 নাম : চন্দ্ৰ হাজৰীকা পিতাৰ নাম : বাপুৰাম হাজৰীকা ঘৰ নং : ১৩৬ বয়স : 50 লিঙ্গ : পুৰুষ	DCS3239303 ফটো উপলব্ধ
520 নাম : সন্তোষী হাজৰীকা স্বামীৰ নাম : চন্দ্ৰ হাজৰীকা ঘৰ নং : ১৩৬ বয়স : 39 লিঙ্গ : মহিলা	DCS3239314 ফটো উপলব্ধ	521 নাম : কমলা প্ৰসাদ কুৰ্মী পিতাৰ নাম : গুৰুচৰ্ন কুৰ্মী ঘৰ নং : ১৩৭ বয়স : 56 লিঙ্গ : পুৰুষ	DCS3239325 ফটো উপলব্ধ	522 নাম : নেপাল কুৰ্মী পিতাৰ নাম : কমলা প্ৰসাদ কুৰ্মী ঘৰ নং : ১৩৭ বয়স : 30 লিঙ্গ : পুৰুষ	DCS3242522 ফটো উপলব্ধ
523 নাম : প্ৰনামী কুৰ্মী স্বামীৰ নাম : নেপাল কুৰ্মী ঘৰ নং : ১৩৭ বয়স : 27 লিঙ্গ : মহিলা	DCS0358804 ফটো উপলব্ধ	524 নাম : পৰ্ণিমা কুৰ্মী পিতাৰ নাম : কমলা প্ৰসাদ কুৰ্মী ঘৰ নং : ১৩৭ বয়স : 22 লিঙ্গ : মহিলা	DCS1653393 ফটো উপলব্ধ	525 নাম : যোগেন গৌড় পিতাৰ নাম : ধৰম সিং গৌড় ঘৰ নং : ১৩৮ বয়স : 35 লিঙ্গ : পুৰুষ	DCS2047827 ফটো উপলব্ধ
526 নাম : ৰূপালী গৌড় স্বামীৰ নাম : যোগেন গৌড় ঘৰ নং : ১৩৮ বয়স : 33 লিঙ্গ : মহিলা	DCS2048115 ফটো উপলব্ধ	527 নাম : হৰিলাল পানকা পিতাৰ নাম : চন্দ্ৰা পানকা ঘৰ নং : ১৩৯ বয়স : 50 লিঙ্গ : পুৰুষ	DCS3239370 ফটো উপলব্ধ	528 নাম : হৰিপ্ৰসাদ পানকা পিতাৰ নাম : চন্দ্ৰা পানকা ঘৰ নং : ১৩৯ বয়স : 49 লিঙ্গ : পুৰুষ	DCS3239381 ফটো উপলব্ধ
529 নাম : আঘনু পানীকা পিতাৰ নাম : চন্দ্ৰা পানীকা ঘৰ নং : ১৪০ বয়স : 68 লিঙ্গ : পুৰুষ	DCS3239392 ফটো উপলব্ধ	530 নাম : সুমিত্ৰা পানীকা পিতাৰ নাম : আঘনু পানীকা ঘৰ নং : ১৪০ বয়স : 40 লিঙ্গ : মহিলা	DCS3239427 ফটো উপলব্ধ	531 নাম : অৰুন পানীকা পিতাৰ নাম : আঘনু পানীকা ঘৰ নং : ১৪০ বয়স : 38 লিঙ্গ : পুৰুষ	DCS3239416 ফটো উপলব্ধ
532 নাম : তৰণ পানীকা পিতাৰ নাম : আঘনু পানীকা ঘৰ নং : ১৪০ বয়স : 36 লিঙ্গ : পুৰুষ	DCS3242226 ফটো উপলব্ধ	533 নাম : চুনিতা পানীকা স্বামীৰ নাম : তৰুন পানীকা ঘৰ নং : ১৪০ বয়স : 32 লিঙ্গ : মহিলা	DCS2048035 ফটো উপলব্ধ	534 নাম : পৰ্ণিমা গৌড় স্বামীৰ নাম : অৰুন পানীকা ঘৰ নং : 140 বয়স : 22 লিঙ্গ : মহিলা	DUU0100065 ফটো উপলব্ধ
535 নাম : জগন্নাথ ৰায় পিতাৰ নাম : গোলাম ৰায় ঘৰ নং : ১৪১ বয়স : 94 লিঙ্গ : পুৰুষ	DCS3239438 ফটো উপলব্ধ	536 নাম : ৰঘুবংশ ৰায় পিতাৰ নাম : জগন্নাথ ৰায় ঘৰ নং : ১৪১ বয়স : 49 লিঙ্গ : পুৰুষ	DCS3239461 ফটো উপলব্ধ	537 নাম : শোভা ৰায় স্বামীৰ নাম : ৰঘুবংশ ৰায় ঘৰ নং : ১৪১ বয়স : 48 লিঙ্গ : মহিলা	DCS3239472 ফটো উপলব্ধ
538 নাম : দীপক ৰায় পিতাৰ নাম : জগন্নাথ ৰায় ঘৰ নং : ১৪১ বয়স : 43 লিঙ্গ : পুৰুষ	DCS3239507 ফটো উপলব্ধ	539 নাম : বহাগী গৌড় ৰায় স্বামীৰ নাম : সন্তোষ ৰায় ঘৰ নং : ১৪১ বয়স : 30 লিঙ্গ : মহিলা	DCS0317693 ফটো উপলব্ধ	540 নাম : লিলা ৰাউতীয়া স্বামীৰ নাম : মোহন ৰাউতীয়া ঘৰ নং : ১৪২ বয়স : 44 লিঙ্গ : মহিলা	DCS3239585 ফটো উপলব্ধ



541 নাম : শুকৰমোনী ৰাউতীয়া পিতাৰ নাম: মোহন ৰাউতীয়া ঘৰ নং : 182 বয়স : 25 লিঙ্গ : মহিলা	DCS0678847 ফটো উপলব্ধ	542 নাম : তেজীয়া গৌড় স্বামীৰ নাম: চুটলাল গৌড় ঘৰ নং : 183 বয়স : 47 লিঙ্গ : মহিলা	DCS3239632 ফটো উপলব্ধ	543 নাম : বীনা গোৱালা স্বামীৰ নাম: ৰাজু গোৱালা ঘৰ নং : 188 বয়স : 64 লিঙ্গ : মহিলা	DCS3239643 ফটো উপলব্ধ
544 নাম : চন্দন গোৱালা পিতাৰ নাম: ৰাজু গোৱালা ঘৰ নং : 188 বয়স : 34 লিঙ্গ : পুৰুষ	DCS0149450 ফটো উপলব্ধ	545 নাম : মীনা ভূঞা স্বামীৰ নাম: চন্দন গোৱালা ঘৰ নং : 188 বয়স : 28 লিঙ্গ : মহিলা	DCS0148981 ফটো উপলব্ধ	546 নাম : জহান চন্দ্ৰ গৌড় পিতাৰ নাম: লাহাবৰ গৌড় ঘৰ নং : 145 বয়স : 68 লিঙ্গ : পুৰুষ	DCS3239654 ফটো উপলব্ধ
547 নাম : লক্ষী প্ৰভা গৌড় স্বামীৰ নাম: জহান চন্দ্ৰ গৌড় ঘৰ নং : 145 বয়স : 62 লিঙ্গ : মহিলা	DCS3239665 ফটো উপলব্ধ	548 নাম : ৰাজেন গৌড় পিতাৰ নাম: চতালাল গৌড় ঘৰ নং : 185 বয়স : 48 লিঙ্গ : পুৰুষ	DCS3239701 ফটো উপলব্ধ	549 নাম : সুনিল গৌড় পিতাৰ নাম: জহান চন্দ্ৰ গৌড় ঘৰ নং : 145 বয়স : 42 লিঙ্গ : পুৰুষ	DCS3239676 ফটো উপলব্ধ
550 নাম : তাৰামনি গৌড় স্বামীৰ নাম: সুনিল গৌড় ঘৰ নং : 145 বয়স : 40 লিঙ্গ : মহিলা	DCS3242635 ফটো উপলব্ধ	551 নাম : দেৱজ্যোতি গৌড় পিতাৰ নাম: জহান চন্দ্ৰ গৌড় ঘৰ নং : 185 বয়স : 40 লিঙ্গ : পুৰুষ	DCS3239687 ফটো উপলব্ধ	552 নাম : জয়াশ্ৰী ৰাজগৌড় স্বামীৰ নাম: দেৱজ্যোতি গৌড় ঘৰ নং : 185 বয়স : 37 লিঙ্গ : মহিলা	DCS1361872 ফটো উপলব্ধ
R 553 নাম : পুষ্পা গৌড় পিতাৰ নাম: জহান চন্দ্ৰ গৌড় ঘৰ নং : 145 বয়স : 82 লিঙ্গ : মহিলা	DCS3242339 ফটো উপলব্ধ	554 নাম : মনোজ গৌড় পিতাৰ নাম: ৰামলাল গৌড় ঘৰ নং : 185 বয়স : 29 লিঙ্গ : পুৰুষ	DCS0294389 ফটো উপলব্ধ	R 555 নাম : হেমা গৌড় পিতাৰ নাম: ৰামলাল গৌড় ঘৰ নং : 185 বয়স : 25 লিঙ্গ : মহিলা	DCS0689042 ফটো উপলব্ধ
556 নাম : শান্তী গৌড় স্বামীৰ নাম: সনা গৌড় ঘৰ নং : 186 বয়স : 54 লিঙ্গ : মহিলা	DCS3239723 ফটো উপলব্ধ	557 নাম : সনাবতী গৌড় পিতাৰ নাম: মঙ্গলু গৌড় ঘৰ নং : 186 বয়স : 51 লিঙ্গ : মহিলা	DCS3239734 ফটো উপলব্ধ	558 নাম : ৰোহিত গৌড় পিতাৰ নাম: সোনাৰাম গৌড় ঘৰ নং : 186 বয়স : 30 লিঙ্গ : পুৰুষ	DCS0052258 ফটো উপলব্ধ
559 নাম : মহিমা গৌড় পিতাৰ নাম: সনাৰাম গৌড় ঘৰ নং : 146 বয়স : 26 লিঙ্গ : মহিলা	DCS6268593 ফটো উপলব্ধ	560 নাম : প্ৰমিলা গৌড় স্বামীৰ নাম: চাম চিং গৌড় ঘৰ নং : 188 বয়স : 42 লিঙ্গ : মহিলা	DCS3239756 ফটো উপলব্ধ	561 নাম : অমৰ সিং গৌড় পিতাৰ নাম: চাম সিং গৌড় ঘৰ নং : 148 বয়স : 22 লিঙ্গ : পুৰুষ	DUU0069898 ফটো উপলব্ধ
562 নাম : ৰমেশ গৌড় পিতাৰ নাম: লচু গৌড় ঘৰ নং : 189 বয়স : 35 লিঙ্গ : পুৰুষ	DCS3239789 ফটো উপলব্ধ	563 নাম : তাহাৰা ছিদ্দিকা চৌধুৰী পিতাৰ নাম: আৰশাদ কাৰ্বছাজ ঘৰ নং : 149 বয়স : 32 লিঙ্গ : মহিলা	DCS0227181 ফটো উপলব্ধ	564 নাম : লক্ষী গৌড় স্বামীৰ নাম: ৰমেশ গৌড় ঘৰ নং : 189 বয়স : 30 লিঙ্গ : মহিলা	DCS0296475 ফটো উপলব্ধ
565 নাম : মহেচ গৌড় পিতাৰ নাম: লচু গৌড় ঘৰ নং : 189 বয়স : 28 লিঙ্গ : পুৰুষ	DCS0055806 ফটো উপলব্ধ	566 নাম : মেহবুব আলম পিতাৰ নাম: আব্দুল কাদিৰ ঘৰ নং : 189 বয়স : 27 লিঙ্গ : পুৰুষ	DCS0148122 ফটো উপলব্ধ	567 নাম : হৰিনাৰায়ন ভগত পিতাৰ নাম: চন্দ্ৰমন ভগত ঘৰ নং : 150 বয়স : 64 লিঙ্গ : পুৰুষ	DCS3239790 ফটো উপলব্ধ
568 নাম : অনিতা ভগত স্বামীৰ নাম: হৰিনাৰায়ন ভগত ঘৰ নং : 150 বয়স : 43 লিঙ্গ : মহিলা	DCS0148841 ফটো উপলব্ধ	569 নাম : চহজৰাম গৌড় পিতাৰ নাম: বদ্রি গৌড় ঘৰ নং : 151 বয়স : 61 লিঙ্গ : পুৰুষ	DCS3239814 ফটো উপলব্ধ	570 নাম : ধনেশ্বৰী গৌড় স্বামীৰ নাম: চহজৰাম গৌড় ঘৰ নং : 151 বয়স : 54 লিঙ্গ : মহিলা	DCS3239825 ফটো উপলব্ধ



571 নাম : বাৰ্জেশ গৌড় পিতাৰ নাম: চহজ ৰাম গৌড় ঘৰ নং : 151 বয়স : 33 লিঙ্গ : পুৰুষ	DCS2047838 ফটো উপলব্ধ	572 নাম : সীতা গৌড় পিতাৰ নাম: চহজৰাম গৌড় ঘৰ নং : 151 বয়স : 27 লিঙ্গ : মহিলা	DCS0298687 ফটো উপলব্ধ	573 নাম : ৰিতা গৌড় পিতাৰ নাম: চহজৰাম গৌড় ঘৰ নং : 151 বয়স : 23 লিঙ্গ : মহিলা	DCS1603802 ফটো উপলব্ধ
574 নাম : দোলেশ্বৰী গৌড় পিতাৰ নাম: ভোলা গৌড় ঘৰ নং : 152 বয়স : 43 লিঙ্গ : মহিলা	DCS3239858 ফটো উপলব্ধ	575 নাম : চম্পা গৌড়. পিতাৰ নাম: ভোলা গৌড়. ঘৰ নং : 152 বয়স : 32 লিঙ্গ : মহিলা	DCS3239869 ফটো উপলব্ধ	S 576 নাম : ৰীনা গৌড় পিতাৰ নাম: ভোলা গৌড়. ঘৰ নং : 152 বয়স : 30 লিঙ্গ : মহিলা	DCS3239870 ফটো উপলব্ধ
577 নাম : মীনা গৌড় পিতাৰ নাম: ভোলা গৌড় ঘৰ নং : 152 বয়স : 28 লিঙ্গ : মহিলা	DCS0299339 ফটো উপলব্ধ	578 নাম : প্ৰেম নাৰায়ন গৌড় পিতাৰ নাম: ভোলা গৌড় ঘৰ নং : 152 বয়স : 23 লিঙ্গ : পুৰুষ	DUU0065029 ফটো উপলব্ধ	579 নাম : গীতা গৌড় স্বামীৰ নাম: বাৰ্জেন গৌড় ঘৰ নং : 158 বয়স : 43 লিঙ্গ : মহিলা	DCS3239949 ফটো উপলব্ধ
580 নাম : জানকী গৌড় স্বামীৰ নাম: তৰ্জেন গৌড় ঘৰ নং : 158 বয়স : 35 লিঙ্গ : মহিলা	DCS0061317 ফটো উপলব্ধ	581 নাম : জয়মতী গৌড় মাতৃৰ নাম: গীতা গৌড় ঘৰ নং : 154 বয়স : 23 লিঙ্গ : মহিলা	DUU0142653 ফটো উপলব্ধ	582 নাম : ধীৰেনু দত্ত পিতাৰ নাম: বৃন্দাবন দত্ত ঘৰ নং : 155 বয়স : 55 লিঙ্গ : পুৰুষ	DCS3239961 ফটো উপলব্ধ
583 নাম : দিপা দত্ত স্বামীৰ নাম: ধীৰেন দত্ত ঘৰ নং : 155 বয়স : 41 লিঙ্গ : মহিলা	DCS3239972 ফটো উপলব্ধ	S 584 নাম : চাবিনা বেগম পিতাৰ নাম: হেলিম উদ্দিন ঘৰ নং : 155 বয়স : 23 লিঙ্গ : মহিলা	DCS1864990 ফটো উপলব্ধ	585 নাম : ৰাহুল দত্ত পিতাৰ নাম: ধীৰেন দত্ত ঘৰ নং : 155 বয়স : 22 লিঙ্গ : পুৰুষ	DCS1815497 ফটো উপলব্ধ
S 586 নাম : প্ৰিয়ংকা দত্ত পিতাৰ নাম: ধীৰেন দত্ত ঘৰ নং : 155 বয়স : 19 লিঙ্গ : মহিলা	DUU0125492 ফটো উপলব্ধ	587 নাম : শিখা দত্ত স্বামীৰ নাম: অশোক দত্ত ঘৰ নং : 156 বয়স : 41 লিঙ্গ : মহিলা	DCS3239994 ফটো উপলব্ধ	588 নাম : শিবম দত্ত পিতাৰ নাম: অশোক দত্ত ঘৰ নং : 156 বয়স : 27 লিঙ্গ : পুৰুষ	DCS0302489 ফটো উপলব্ধ
589 নাম : অমিত দত্ত পিতাৰ নাম: অশোক দত্ত ঘৰ নং : 156 বয়স : 19 লিঙ্গ : পুৰুষ	DUU0116749 ফটো উপলব্ধ	590 নাম : বিবেশ দত্ত পিতাৰ নাম: বৃন্দাবন দত্ত ঘৰ নং : 159 বয়স : 77 লিঙ্গ : পুৰুষ	DCS3240004 ফটো উপলব্ধ	591 নাম : বেবা দত্ত স্বামীৰ নাম: বিবেশ দত্ত ঘৰ নং : 159 বয়স : 58 লিঙ্গ : মহিলা	DCS3240015 ফটো উপলব্ধ
592 নাম : নাৰায়ন চন্দ্ৰ পিতাৰ নাম: লালিত মোহন চন্দ্ৰ ঘৰ নং : 159 বয়স : 54 লিঙ্গ : পুৰুষ	DCS3240048 ফটো উপলব্ধ	593 নাম : মুন্নি চন্দ্ৰ পিতাৰ নাম: বিবেশ দত্ত ঘৰ নং : 159 বয়স : 41 লিঙ্গ : মহিলা	DCS3240026 ফটো উপলব্ধ	S 594 নাম : মামণি দত্ত পিতাৰ নাম: বিবেশ দত্ত ঘৰ নং : 159 বয়স : 32 লিঙ্গ : মহিলা	DCS2047952 ফটো উপলব্ধ
595 নাম : মিন্টু দত্ত পিতাৰ নাম: বিবেশ দত্ত ঘৰ নং : 159 বয়স : 30 লিঙ্গ : পুৰুষ	DCS2047678 ফটো উপলব্ধ	596 নাম : সুসীতা ৰয় স্বামীৰ নাম: মিন্টু দত্ত ঘৰ নং : 159 বয়স : 26 লিঙ্গ : মহিলা	DCS1748334 ফটো উপলব্ধ	597 নাম : ভূমিকা চন্দ্ৰ পিতাৰ নাম: নাৰায়ন চন্দ্ৰ ঘৰ নং : 157 বয়স : 20 লিঙ্গ : মহিলা	DUU0151647 ফটো উপলব্ধ
598 নাম : পদমা গৌড় স্বামীৰ নাম: লক্ষ্মীৰাম গৌড় ঘৰ নং : 158 বয়স : 51 লিঙ্গ : মহিলা	DCS3240060 ফটো উপলব্ধ	599 নাম : অজয় গৌড় পিতাৰ নাম: লক্ষ্মীৰাম ঘৰ নং : 158 বয়স : 29 লিঙ্গ : পুৰুষ	DCS0303768 ফটো উপলব্ধ	600 নাম : ৰিতা গৌড় পিতাৰ নাম: লক্ষ্মীৰাম গৌড় ঘৰ নং : 158 বয়স : 24 লিঙ্গ : মহিলা	DCS0539684 ফটো উপলব্ধ



601 নাম : জেঠো গৌড় পিতাৰ নাম: ধৰ্ম সিং গৌড় ঘৰ নং : ১৫৯ বয়স : 53 লিঙ্গ : পুৰুষ	DCS3240082 ফটো উপলব্ধ	602 নাম : সরস্বতী গৌড় স্বামীৰ নাম: জেঠো গৌড় ঘৰ নং : ১৫৯ বয়স : 45 লিঙ্গ : মহিলা	DCS2047996 ফটো উপলব্ধ	603 নাম : বিবেন্দ ঠাকুৰ পিতাৰ নাম: হৰদেব ঠাকুৰ ঘৰ নং : ১৬০ বয়স : 58 লিঙ্গ : পুৰুষ	DCS3240093 ফটো উপলব্ধ
604 নাম : বঞ্জনা ঠাকুৰ স্বামীৰ নাম: বিবেন্দ চিং ঠাকুৰ ঘৰ নং : ১৬০ বয়স : 49 লিঙ্গ : মহিলা	DCS3240106 ফটো উপলব্ধ	605 নাম : প্ৰতি কুমাৰী পিতাৰ নাম: বিবেন্দ ঠাকুৰ ঘৰ নং : 160 বয়স : 32 লিঙ্গ : মহিলা	DCS1362383 ফটো উপলব্ধ	606 নাম : মনী কুমাৰী পিতাৰ নাম: বিবেন্দ ঠাকুৰ ঘৰ নং : ১৬০ বয়স : 30 লিঙ্গ : মহিলা	DCS1362474 ফটো উপলব্ধ
607 নাম : সুমন কুমাৰ ঠাকুৰ পিতাৰ নাম: বিবেন্দ সিং ঠাকুৰ ঘৰ নং : ১৬০ বয়স : 27 লিঙ্গ : পুৰুষ	DCS0148015 ফটো উপলব্ধ	608 নাম : পূজা কুমাৰী পিতাৰ নাম: বিবেন্দ ঠাকুৰ ঘৰ নং : ১৬০ বয়স : 25 লিঙ্গ : মহিলা	DCS1755263 ফটো উপলব্ধ	609 নাম : সংগীতা গৌড় পিতাৰ নাম: প্ৰতাপ সিং গৌড় ঘৰ নং : ১৬২ বয়স : 29 লিঙ্গ : মহিলা	DCS0070458 ফটো উপলব্ধ
610 নাম : হৰে ৰাম গৌড় পিতাৰ নাম: প্ৰতাপ সিং গৌড় ঘৰ নং : ১৬২ বয়স : 25 লিঙ্গ : পুৰুষ	DCS0674317 ফটো উপলব্ধ	611 নাম : তিহাৰু সিং গৌড় পিতাৰ নাম: সুকদেব গৌড় ঘৰ নং : ১৬৩ বয়স : 61 লিঙ্গ : পুৰুষ	DCS3240173 ফটো উপলব্ধ	612 নাম : ৰাধিকা গৌড় স্বামীৰ নাম: তিহাৰু সিং গৌড় ঘৰ নং : ১৬৩ বয়স : 53 লিঙ্গ : মহিলা	DCS3240184 ফটো উপলব্ধ
613 নাম : ৰাজকুমাৰ গৌড় পিতাৰ নাম: তিহাৰু সিং গৌড় ঘৰ নং : ১৬৩ বয়স : 34 লিঙ্গ : পুৰুষ	DCS0070847 ফটো উপলব্ধ	614 নাম : অঞ্জলী গৌড় পিতাৰ নাম: তিহাৰু সিং গৌড় ঘৰ নং : ১৬৩ বয়স : 30 লিঙ্গ : মহিলা	DCS0317644 ফটো উপলব্ধ	615 নাম : ভাৰতী গৌড় পিতাৰ নাম: তিহাৰু সিং গৌড় ঘৰ নং : ১৬৩ বয়স : 27 লিঙ্গ : মহিলা	DCS0317511 ফটো উপলব্ধ
616 নাম : জয় কুমাৰ গৌড় পিতাৰ নাম: তিহাৰু সিং গৌড় ঘৰ নং : 163 বয়স : 23 লিঙ্গ : পুৰুষ	DUU0138883 ফটো উপলব্ধ	617 নাম : মুন্না দত্ত পিতাৰ নাম: বিবেশ দত্ত ঘৰ নং : 163 ঘা বয়স : 40 লিঙ্গ : পুৰুষ	DCS3240037 ফটো উপলব্ধ	618 নাম : মান্ধী দাস দত্ত স্বামীৰ নাম: মুন্না দত্ত ঘৰ নং : 163 ঘা বয়স : 33 লিঙ্গ : মহিলা	DCS2240393 ফটো উপলব্ধ
S 619 নাম : মীৰা ঘোষ পিতাৰ নাম: পোৰ্বিন্দ ঘোষ ঘৰ নং : 164 বয়স : 54 লিঙ্গ : মহিলা	CBD8342356 ফটো উপলব্ধ	620 নাম : বলোৰাম গৌড় পিতাৰ নাম: বিৰজু গৌড় ঘৰ নং : ১৬৪ বয়স : 44 লিঙ্গ : পুৰুষ	DCS3240208 ফটো উপলব্ধ	621 নাম : চৰিতা গৌড় স্বামীৰ নাম: বলোৰাম গৌড় ঘৰ নং : ১৬৪ বয়স : 39 লিঙ্গ : মহিলা	DCS3240219 ফটো উপলব্ধ
622 নাম : চন্দন চিং গৌড় পিতাৰ নাম: বিৰজু গৌড় ঘৰ নং : ১৬৪ বয়স : 38 লিঙ্গ : পুৰুষ	DCS3240231 ফটো উপলব্ধ	623 নাম : বৰিতা গৌড় স্বামীৰ নাম: মঙ্গলাচিং গৌড় ঘৰ নং : ১৬৪ বয়স : 34 লিঙ্গ : মহিলা	DCS2048104 ফটো উপলব্ধ	624 নাম : লীলাৱতী গৌড় পিতাৰ নাম: বিৰাজু গৌড় ঘৰ নং : ১৬৪ বয়স : 31 লিঙ্গ : মহিলা	DCS2048137 ফটো উপলব্ধ
625 নাম : ৰাম প্ৰচাদ গৌড় পিতাৰ নাম: বিৰাজু গৌড় ঘৰ নং : ১৬৪ বয়স : 31 লিঙ্গ : পুৰুষ	DCS0317131 ফটো উপলব্ধ	S 626 নাম : ৰিপা গৌড় পিতাৰ নাম: তুলোৰাম গৌড় ঘৰ নং : 164 বয়স : 25 লিঙ্গ : মহিলা	CBD0796185 ফটো উপলব্ধ	627 নাম : সুমিত্ৰা গৌড় পিতাৰ নাম: চামাৰু গৌড় ঘৰ নং : ১৬৫ বয়স : 49 লিঙ্গ : মহিলা	DCS3240264 ফটো উপলব্ধ
628 নাম : কৃষ্ণ গৌড় পিতাৰ নাম: চামাৰু গৌড় ঘৰ নং : ১৬৫ বয়স : 46 লিঙ্গ : পুৰুষ	DCS3240286 ফটো উপলব্ধ	S 629 নাম : শান্তি গৌড় পিতাৰ নাম: চামাৰু গৌড় ঘৰ নং : ১৬৫ বয়স : 44 লিঙ্গ : মহিলা	DCS3240297 ফটো উপলব্ধ	630 নাম : কুন্তি গৌড় পিতাৰ নাম: চামাৰু গৌড় ঘৰ নং : ১৬৫ বয়স : 41 লিঙ্গ : মহিলা	DCS3240300 ফটো উপলব্ধ



631	DCS3240311
নাম : ৰাজ সিং গৌড় পিতাৰ নাম: চামাৰু গৌড় ঘৰ নং : ১৬৫ বয়স : 33 লিঙ্গ : পুৰুষ	ফটো উপলব্ধ

632	DCS1843614
নাম : বহাগী গৌড় স্বামীৰ নাম: ৰাজ সিং গৌড় ঘৰ নং : ১৬৫ বয়স : 22 লিঙ্গ : মহিলা	ফটো উপলব্ধ



633	1	DCS3242715
নাম : বুৰহান উদ্দিন পিতাৰ নাম: আব্দুল হেকিম ঘৰ নং : ৩৮ বয়স : 36 লিঙ্গ : পুৰুষ		
ফটো উপলব্ধ		

634	1	DCS1361971
নাম : খালিদা বেগম পিতাৰ নাম: আলী আহমদ ঘৰ নং : ১৬৬ বয়স : 26 লিঙ্গ : মহিলা		
ফটো উপলব্ধ		

635	1	DCS1842947
নাম : সাজিদা বেগম পিতাৰ নাম: আব্দুল কালম ঘৰ নং : ৬৩ বয়স : 23 লিঙ্গ : মহিলা		
ফটো উপলব্ধ		

636	1	DCS1896968
নাম : ফেৰাজন বেগম বেগম পিতাৰ নাম: ময়না মিয়া ঘৰ নং : 279ক বয়স : 22 লিঙ্গ : মহিলা		
ফটো উপলব্ধ		

637	1	DUU0261180
নাম : সুৰজ চাহ পিতাৰ নাম: ৰাজ কুমাৰ চাহ ঘৰ নং : ৬৭ বয়স : 18 লিঙ্গ : পুৰুষ		
ফটো উপলব্ধ		

638	1	DUU0261214
নাম : পূজা কুমাৰী পিতাৰ নাম: ৰাজ কুমাৰ চাহ ঘৰ নং : ৬৭ বয়স : 19 লিঙ্গ : মহিলা		
ফটো উপলব্ধ		

639	1	DUU0261263
নাম : প্ৰিতি গৌড় পিতাৰ নাম: চোটেলাল গৌড় ঘৰ নং : 143 বয়স : 22 লিঙ্গ : মহিলা		
ফটো উপলব্ধ		

640	1	DUU0262022
নাম : নবিন গৌড় পিতাৰ নাম: তিহাৰু গৌড় ঘৰ নং : 163 বয়স : 19 লিঙ্গ : পুৰুষ		
ফটো উপলব্ধ		

641	1	DUU0262063
নাম : উমা গিৰি পিতাৰ নাম: বলৰাম গিৰি ঘৰ নং : ৫ বয়স : 20 লিঙ্গ : মহিলা		
ফটো উপলব্ধ		

642	1	DUU0262907
নাম : চাইনা বেগম পিতাৰ নাম: মনিৰ আলী ঘৰ নং : ১১১ বয়স : 18 লিঙ্গ : মহিলা		
ফটো উপলব্ধ		

643	1	DUU0266056
নাম : মাৰফা বেগম পিতাৰ নাম: আকবৰ আলী ঘৰ নং : 112 বয়স : 18 লিঙ্গ : মহিলা		
ফটো উপলব্ধ		

R 644	1	DUU0288340
নাম : প্ৰিতি গৌড় পিতাৰ নাম: চোটেলাল গৌড় ঘৰ নং : 143 বয়স : 22 লিঙ্গ : মহিলা		
ফটো উপলব্ধ		

645	1	DUU0288571
নাম : ধৰম বাতি ৰাউতিয়া স্বামীৰ নাম: জয়ৰাম ৰাউতিয়া ঘৰ নং : 86 বয়স : 35 লিঙ্গ : মহিলা		
ফটো উপলব্ধ		

646	1	DUU0288621
নাম : নবীন ৰৌতিয়া পিতাৰ নাম: জয়ৰাম ৰৌতিয়া ঘৰ নং : 86 বয়স : 19 লিঙ্গ : পুৰুষ		
ফটো উপলব্ধ		

647	1	DCS0091066
নাম : বুৰানা বেগম স্বামীৰ নাম: আবু তাহেৰ ঘৰ নং : 113 খ বয়স : 28 লিঙ্গ : মহিলা		
ফটো উপলব্ধ		

648	1	DUU0299289
নাম : মঙ্গল সিং গৌড় পিতাৰ নাম: লক্ষন সিং গৌড় ঘৰ নং : 90 বয়স : 45 লিঙ্গ : পুৰুষ		
ফটো উপলব্ধ		

649	1	DUU0299826
নাম : হুছনাৰা বেগম পিতাৰ নাম: আবুল হুছেইন ঘৰ নং : ১০৭ বয়স : 19 লিঙ্গ : মহিলা		
ফটো উপলব্ধ		

650	1	DUU0299875
নাম : ৰবিজা বেগম স্বামীৰ নাম: ৰঞ্জন আলী ঘৰ নং : 56 বয়স : 22 লিঙ্গ : মহিলা		
ফটো উপলব্ধ		

651	1	DUU0300434
নাম : হিৰাবাই গৌড় স্বামীৰ নাম: ধনীৰাম গৌড় ঘৰ নং : 90 বয়স : 20 লিঙ্গ : মহিলা		
ফটো উপলব্ধ		



652	1	DUU0319368
নাম : শিবা গৌড় পিতাৰ নাম : মহেন্দ্ৰ প্ৰসাদ গৌড় ঘৰ নং : 94 বয়স : 21 লিঙ্গ : পুৰুষ		
ফটো উপলব্ধ		

653	1	DUU0319285
নাম : অনুষ্কা শৰ্মা পিতাৰ নাম : যোগেশ শৰ্মা ঘৰ নং : 21 বয়স : 19 লিঙ্গ : মহিলা		
ফটো উপলব্ধ		

654	1	DUU0319277
নাম : আভয় শৰ্মা পিতাৰ নাম : অৰুন শৰ্মা ঘৰ নং : 21 বয়স : 20 লিঙ্গ : পুৰুষ		
ফটো উপলব্ধ		

655	1	DUU0325126
নাম : সুৰজ সাহ পিতাৰ নাম : মুন্না সাহ ঘৰ নং : 68 বয়স : 18 লিঙ্গ : পুৰুষ		
ফটো উপলব্ধ		

ভোটাৰৰ সাৰাংশ

A) ভোটাৰৰ সংখ্যা

	তালিকাৰ প্ৰকাৰ	তালিকাৰ চিনাক্তকৰণ	ভোটাৰৰ সংখ্যা							
			পুৰুষ	মহিলা	ওয় লিঙ্গ	মুঠ				
I	মূল তালিকা	মূল তালিকা	বিশেষ সংশোধন, 2026 চনৰ পূৰ্বৰ 2025 চনৰ মূল তালিকাৰ লগত থকা সংযোজন সমূহ একত্ৰিতকৰন কৰা তালিকা।				309	323	0	632
II	যোগ তালিকা	পৰিপূৰক 1	বিশেষ সংক্ষিপ্ত সংশোধন, 2026				5	14	0	19
		পৰিপূৰক 2	অনবিচ্ছিন্ন সংশোধন 2026				3	1	0	4
			মুঠ				8	15	0	23
III	বিয়োজন তালিকা	পৰিপূৰক 1	বিশেষ সংক্ষিপ্ত সংশোধন, 2026				13	30	0	43
		পৰিপূৰক 2	অনবিচ্ছিন্ন সংশোধন 2026				0	2	0	2
			মুঠ				13	32	0	45
IV	লিংগ ক্ষেত্ৰত পৰিবৰ্তনৰ বাবে পাৰ্থক্য					0	0	0	0	
এই সংশোধনৰ পিছত ভোটাৰ তালিকাত ভোটাৰৰ মুঠ সংখ্যা (I+II-III+IV)						304	306	0	610	

B) শুধৰনীৰ সংখ্যা

তালিকাৰ প্ৰকাৰ	তালিকাৰ চিনাক্তকৰণ	শুধৰনীৰ সংখ্যা
পৰিপূৰক 1	বিশেষ সংক্ষিপ্ত সংশোধন, 2026	10
পৰিপূৰক 2	অনবিচ্ছিন্ন সংশোধন 2026	0
	মুঠ	10

নিৰ্বাচক পঞ্জীয়ন বিষয়াৰ স্বাক্ষৰ

E-মূত, S-স্থানান্তৰিত/ বাসস্থান পৰিবৰ্তন, R-প্ৰতিলিপি, M-নিখোজ, Q-অযোগ্য