



## ভোটাৰ তালিকা 2026 S03 অসম

| বিধানসভা সমষ্টিৰ নম্বৰ, নাম আৰু সংৰক্ষণৰ স্থিতি : 63 - হোজাই (সাধাৰণ)                                      |   | খণ্ড নং : 164   |       |           |     |              |             |          |   |       |                 |            |                 |      |            |           |               |      |         |        |          |
|--|---|---|-------|-----------|-----|--------------|-------------|----------|---|-------|-----------------|------------|-----------------|------|------------|-----------|---------------|------|---------|--------|----------|
| এই বিধানসভা সমষ্টিত কোন সংসদীয় সমষ্টিৰ অন্তৰ্গত তাৰ নম্বৰ, নাম আৰু সংৰক্ষণ স্থিতি : 10 - কাজিৰঙা (সাধাৰণ) |   |   |       |           |     |              |             |          |   |       |                 |            |                 |      |            |           |               |      |         |        |          |
| 1. সংশোধনৰ বিৱৰণ   |   |   |       |           |     |              |             |          |   |       |                 |            |                 |      |            |           |               |      |         |        |          |
| সংশোধনৰ বছৰ  | 2026  | তালিকাৰ চিনাক্তকৰণ  |       |           |     |              |             |          |   |       |                 |            |                 |      |            |           |               |      |         |        |          |
| ভিত্তি তাৰিখ   | 01-04-2026  | বিশেষ সংশোধন, 2026 চনৰ পূৰ্বৰ 2025 চনৰ মূল তালিকাৰ লগত থকা সংযোজন সমূহ একত্ৰিতকৰণ কৰা তালিকা। |       |           |     |              |             |          |   |       |                 |            |                 |      |            |           |               |      |         |        |          |
| সংশোধনৰ প্ৰকাৰ   | বিশেষ সংশোধন 2026   |   |       |           |     |              |             |          |   |       |                 |            |                 |      |            |           |               |      |         |        |          |
| প্ৰকাশনৰ তাৰিখ   | 23-03-2026  |   |       |           |     |              |             |          |   |       |                 |            |                 |      |            |           |               |      |         |        |          |
| 2. খণ্ড আৰু ভোটগ্ৰহন কেন্দ্ৰৰ বিৱৰণ  |   |   |       |           |     |              |             |          |   |       |                 |            |                 |      |            |           |               |      |         |        |          |
| খণ্ডৰ অন্তৰ্গত এলেকা সমূহৰ নম্বৰ আৰু নাম   |   |   |       |           |     |              |             |          |   |       |                 |            |                 |      |            |           |               |      |         |        |          |
| 1-হাৰাই পুৰ  | <table border="1" style="width: 100%; border-collapse: collapse;"> <tr> <td>মূল চহৰ/গাওঁ</td> <td>: হাৰাই পুৰ</td> </tr> <tr> <td>ৱাৰ্ড নং</td> <td>:</td> </tr> <tr> <td>ডাকঘৰ</td> <td>: হোজাই (অংশ ২)</td> </tr> <tr> <td>পুলিচ থানা</td> <td>: হোজাই (অংশ ২)</td> </tr> <tr> <td>ব্লক</td> <td>: ধলপুখুৰী</td> </tr> <tr> <td>ৰাজহ চক্ৰ</td> <td>: হোজাই (অংশ)</td> </tr> <tr> <td>জিলা</td> <td>: হোজাই</td> </tr> <tr> <td>পিনকোড</td> <td>: 782435</td> </tr> </table> |   |       |           |     | মূল চহৰ/গাওঁ | : হাৰাই পুৰ | ৱাৰ্ড নং | : | ডাকঘৰ | : হোজাই (অংশ ২) | পুলিচ থানা | : হোজাই (অংশ ২) | ব্লক | : ধলপুখুৰী | ৰাজহ চক্ৰ | : হোজাই (অংশ) | জিলা | : হোজাই | পিনকোড | : 782435 |
| মূল চহৰ/গাওঁ   | : হাৰাই পুৰ   |   |       |           |     |              |             |          |   |       |                 |            |                 |      |            |           |               |      |         |        |          |
| ৱাৰ্ড নং   | :   |   |       |           |     |              |             |          |   |       |                 |            |                 |      |            |           |               |      |         |        |          |
| ডাকঘৰ  | : হোজাই (অংশ ২)   |   |       |           |     |              |             |          |   |       |                 |            |                 |      |            |           |               |      |         |        |          |
| পুলিচ থানা   | : হোজাই (অংশ ২)   |   |       |           |     |              |             |          |   |       |                 |            |                 |      |            |           |               |      |         |        |          |
| ব্লক   | : ধলপুখুৰী  |   |       |           |     |              |             |          |   |       |                 |            |                 |      |            |           |               |      |         |        |          |
| ৰাজহ চক্ৰ  | : হোজাই (অংশ)   |   |       |           |     |              |             |          |   |       |                 |            |                 |      |            |           |               |      |         |        |          |
| জিলা   | : হোজাই   |   |       |           |     |              |             |          |   |       |                 |            |                 |      |            |           |               |      |         |        |          |
| পিনকোড   | : 782435  |   |       |           |     |              |             |          |   |       |                 |            |                 |      |            |           |               |      |         |        |          |
| 3. ভোটগ্ৰহন কেন্দ্ৰৰ বিৱৰণ   |   |   |       |           |     |              |             |          |   |       |                 |            |                 |      |            |           |               |      |         |        |          |
| ভোটগ্ৰহন কেন্দ্ৰৰ নম্বৰ আৰু নাম :  |   | ভোটগ্ৰহন কেন্দ্ৰৰ প্ৰকাৰ (পুৰুষ/মহিলা/সাধাৰণ)   |       | সাধাৰণ    |     |              |             |          |   |       |                 |            |                 |      |            |           |               |      |         |        |          |
| 164 - ৮০৯ নং হাৰাইপুৰ এল পি স্কুল (ৰুম নং ১)   |   | খণ্ডৰ অন্তৰ্গত সহায়ক ভোটগ্ৰহন কেন্দ্ৰৰ সংখ্যা :  |       | 0         |     |              |             |          |   |       |                 |            |                 |      |            |           |               |      |         |        |          |
| ভোটগ্ৰহন কেন্দ্ৰৰ ঠিকনা :  |   |   |       |           |     |              |             |          |   |       |                 |            |                 |      |            |           |               |      |         |        |          |
| ৮০৯ নং হাৰাইপুৰ এল পি স্কুল, ৰুম নং ১, হাৰাই পুৰ   |   |   |       |           |     |              |             |          |   |       |                 |            |                 |      |            |           |               |      |         |        |          |
| 4. ভোটাৰৰ সংখ্যা   |   |   |       |           |     |              |             |          |   |       |                 |            |                 |      |            |           |               |      |         |        |          |
| আৰম্ভনি ক্ৰমিক<br>নং   | শেষ ক্ৰমিক নং   | মুঠ ভোটাৰ   |       |           |     |              |             |          |   |       |                 |            |                 |      |            |           |               |      |         |        |          |
|  |   | পুৰুষ   | মহিলা | ৩য় লিঙ্গ | মুঠ |              |             |          |   |       |                 |            |                 |      |            |           |               |      |         |        |          |
| 1  | 868   | 434   | 389   | 0         | 823 |              |             |          |   |       |                 |            |                 |      |            |           |               |      |         |        |          |

নিৰ্বাচক পঞ্জীয়ন বিষয়াৰ স্বাক্ষৰ

Nazri Naksha

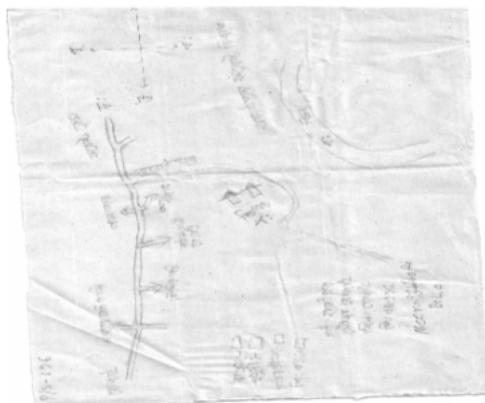

Google Map View



Polling Station Building Front View



ভোটগ্ৰহন কেন্দ্ৰৰ সন্মুখৰ দৃশ্য



Cad View

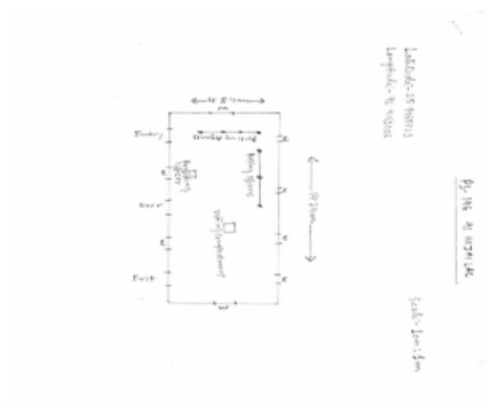

Key MAP View

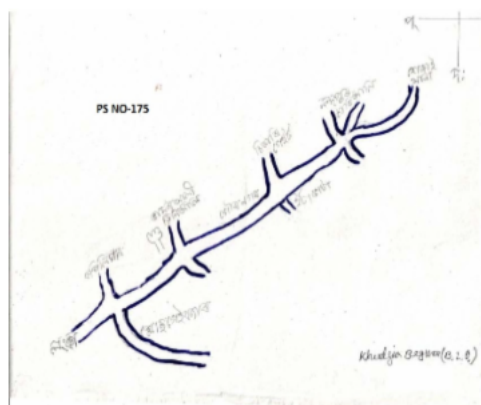



|   |                          |  |                          |   |                          |
|---|--------------------------|--|--------------------------|---|--------------------------|
| 1<br>নাম : ছয়তেন তকবি<br>পিতাৰ নাম: নৰেন তকবি<br>ঘৰ নং : 1<br>বয়স : 40 লিঙ্গ : পুৰুষ          | CBD2716350<br>ফটো উপলব্ধ | 2<br>নাম : জোনাকী ইংহিপী<br>স্বামীৰ নাম: সত্যন তকবী<br>ঘৰ নং : 1<br>বয়স : 36 লিঙ্গ : মহিলা      | CBD2716156<br>ফটো উপলব্ধ | 3<br>নাম : ৰতন ৰংপী<br>পিতাৰ নাম: মনীৰাম ৰংপী<br>ঘৰ নং : 1ক<br>বয়স : 33 লিঙ্গ : পুৰুষ            | CBD0299479<br>ফটো উপলব্ধ |
| 4<br>নাম : সঞ্জয় ক্ৰ<br>পিতাৰ নাম: অবনী ক্ৰ<br>ঘৰ নং : 2<br>বয়স : 46 লিঙ্গ : পুৰুষ            | CBD1744598<br>ফটো উপলব্ধ | 5<br>নাম : ৰমিলা ইংতিপী<br>স্বামীৰ নাম: সঞ্জয় ক্ৰ<br>ঘৰ নং : 2<br>বয়স : 43 লিঙ্গ : মহিলা       | CBD2716510<br>ফটো উপলব্ধ | 6<br>নাম : কাৰে তকবিপী<br>স্বামীৰ নাম: অবনী ক্ৰ<br>ঘৰ নং : 9<br>বয়স : 67 লিঙ্গ : মহিলা           | CBD1744612<br>ফটো উপলব্ধ |
| 7<br>নাম : জেলিমাই তেৰনপী<br>স্বামীৰ নাম: অজয় ক্ৰ<br>ঘৰ নং : 9<br>বয়স : 50 লিঙ্গ : মহিলা      | CBD0669309<br>ফটো উপলব্ধ | 8<br>নাম : ৰঞ্জয় ক্ৰ<br>পিতাৰ নাম: অবনী ক্ৰ<br>ঘৰ নং : 9<br>বয়স : 47 লিঙ্গ : পুৰুষ             | CBD1744623<br>ফটো উপলব্ধ | 9<br>নাম : অজয় ক্ৰ<br>পিতাৰ নাম: অবনী ক্ৰ<br>ঘৰ নং : 9<br>বয়স : 41 লিঙ্গ : পুৰুষ                | CBD1744645<br>ফটো উপলব্ধ |
| 10<br>নাম : ৰমণী তিমুংপী<br>স্বামীৰ নাম: ৰঞ্জয় ক্ৰ<br>ঘৰ নং : 9<br>বয়স : 40 লিঙ্গ : মহিলা     | CBD1750987<br>ফটো উপলব্ধ | 11<br>নাম : মীলিবন ইংতিপী<br>স্বামীৰ নাম: অজীত ক্ৰ<br>ঘৰ নং : 9<br>বয়স : 39 লিঙ্গ : মহিলা       | CBD3351376<br>ফটো উপলব্ধ | 12<br>নাম : অজিত ক্ৰ<br>পিতাৰ নাম: অবনী ক্ৰ<br>ঘৰ নং : 9<br>বয়স : 31 লিঙ্গ : পুৰুষ               | CBD0179317<br>ফটো উপলব্ধ |
| 13<br>নাম : চিকা ক্ৰপি<br>স্বামীৰ নাম: মহাজন ইংতি<br>ঘৰ নং : 8<br>বয়স : 82 লিঙ্গ : মহিলা       | CBD1744656<br>ফটো উপলব্ধ | 14<br>নাম : কমল ইংতি<br>পিতাৰ নাম: মহাজন ইংতি<br>ঘৰ নং : 8<br>বয়স : 50 লিঙ্গ : পুৰুষ            | CBD1744678<br>ফটো উপলব্ধ | 15<br>নাম : কাচে ইংতিপী<br>পিতাৰ নাম: মহাজন ইংতি<br>ঘৰ নং : 8<br>বয়স : 48 লিঙ্গ : মহিলা          | CBD1744689<br>ফটো উপলব্ধ |
| 16<br>নাম : বিদ্যা সিং ইংতি<br>পিতাৰ নাম: মহাজন ইংতি<br>ঘৰ নং : 8<br>বয়স : 39 লিঙ্গ : পুৰুষ    | CBD1744714<br>ফটো উপলব্ধ | 17<br>নাম : ৰানী তেৰাংপী<br>স্বামীৰ নাম: বিদ্যা সিং ইংতি<br>ঘৰ নং : 8<br>বয়স : 38 লিঙ্গ : মহিলা | CBD1750943<br>ফটো উপলব্ধ | 18<br>নাম : ধনীৰাম ইংতি<br>পিতাৰ নাম: মহাজন ইংতি<br>ঘৰ নং : 8<br>বয়স : 37 লিঙ্গ : পুৰুষ          | CBD1744690<br>ফটো উপলব্ধ |
| 19<br>নাম : ধনসিং ইংতি<br>পিতাৰ নাম: মহাজন ইংতি<br>ঘৰ নং : 8<br>বয়স : 35 লিঙ্গ : পুৰুষ         | CBD1744703<br>ফটো উপলব্ধ | 20<br>নাম : শ্ৰমিলা তিমুংপী<br>স্বামীৰ নাম: কমল ইংতি<br>ঘৰ নং : 8<br>বয়স : 34 লিঙ্গ : মহিলা     | CBD1744725<br>ফটো উপলব্ধ | R 21<br>নাম : মনিকা ইংতিপী<br>পিতাৰ নাম: বিদ্যা সিং ইংতি<br>ঘৰ নং : 04<br>বয়স : 21 লিঙ্গ : মহিলা | CBD2788271<br>ফটো উপলব্ধ |
| 22<br>নাম : মনিকা ইংতিপী<br>পিতাৰ নাম: বিদ্যা সিং ইংতি<br>ঘৰ নং : 04<br>বয়স : 21 লিঙ্গ : মহিলা | CBD2788297<br>ফটো উপলব্ধ | 23<br>নাম : লুনচে তিমুং<br>পিতাৰ নাম: হাৰিসিং তিমুং<br>ঘৰ নং : 5<br>বয়স : 51 লিঙ্গ : পুৰুষ      | CBD1744736<br>ফটো উপলব্ধ | 24<br>নাম : মালতী ইংতিপী<br>স্বামীৰ নাম: লুনচে তিমুং<br>ঘৰ নং : 5<br>বয়স : 43 লিঙ্গ : মহিলা      | CBD1744747<br>ফটো উপলব্ধ |
| S 25<br>নাম : ৰজনী তিমুংপী<br>পিতাৰ নাম: হাৰিসিং<br>ঘৰ নং : 5<br>বয়স : 41 লিঙ্গ : মহিলা        | CBD1744758<br>ফটো উপলব্ধ | 26<br>নাম : কলৰ এত তেৰন পী<br>স্বামীৰ নাম: গোপাল<br>ঘৰ নং : 5<br>বয়স : 27 লিঙ্গ : মহিলা         | CUE0072959<br>ফটো উপলব্ধ | 27<br>নাম : প্ৰিয়াংকা তিমুংপী<br>পিতাৰ নাম: লোনচে তিমুং<br>ঘৰ নং : 5<br>বয়স : 25 লিঙ্গ : মহিলা  | CBD0673103<br>ফটো উপলব্ধ |
| 28<br>নাম : কেবিনা বেপী<br>স্বামীৰ নাম: অৰুণ তেৰন<br>ঘৰ নং : 6<br>বয়স : 71 লিঙ্গ : মহিলা       | CBD2716361<br>ফটো উপলব্ধ | 29<br>নাম : বাবু তেৰন<br>পিতাৰ নাম: অৰুণ তেৰন<br>ঘৰ নং : 6<br>বয়স : 44 লিঙ্গ : পুৰুষ            | CBD1744816<br>ফটো উপলব্ধ | 30<br>নাম : ধনী তেৰন<br>পিতাৰ নাম: অৰুণ তেৰন<br>ঘৰ নং : 6<br>বয়স : 41 লিঙ্গ : পুৰুষ              | CBD1744827<br>ফটো উপলব্ধ |



|   |                          |  |                          |   |                          |
|---|--------------------------|--|--------------------------|---|--------------------------|
| 31<br>নাম : বিৰেন চিং. তেৰন<br>পিতাৰ নাম: অৰুন তেৰন<br>ঘৰ নং : ৬<br>বয়স : 32 লিঙ্গ : পুৰুষ   | CBD1744838<br>ফটো উপলব্ধ | 32<br>নাম : বানী হানচেশী<br>স্বামীৰ নাম: বিৰেনসিং তেৰন<br>ঘৰ নং : ৬<br>বয়স : 32 লিঙ্গ : মহিলা | CBD0595058<br>ফটো উপলব্ধ | 33<br>নাম : অঞ্জলী বেপী<br>স্বামীৰ নাম: ধনী তেৰন<br>ঘৰ নং : ৬<br>বয়স : 25 লিঙ্গ : মহিলা      | CBD0688127<br>ফটো উপলব্ধ |
| S 34<br>নাম : কাছে বংপিপী<br>স্বামীৰ নাম: বাজক বে<br>ঘৰ নং : ৭<br>বয়স : 81 লিঙ্গ : মহিলা     | CBD2716372<br>ফটো উপলব্ধ | 35<br>নাম : মানিক বে<br>পিতাৰ নাম: বাজক বে<br>ঘৰ নং : ৭<br>বয়স : 67 লিঙ্গ : পুৰুষ             | CBD1744861<br>ফটো উপলব্ধ | S 36<br>নাম : ধনীৰাম বে<br>পিতাৰ নাম: বাজক বে<br>ঘৰ নং : ৭<br>বয়স : 62 লিঙ্গ : পুৰুষ         | CBD1744872<br>ফটো উপলব্ধ |
| 37<br>নাম : ফুদাং বংপিপী<br>স্বামীৰ নাম: ধনীৰাম বে<br>ঘৰ নং : ৭<br>বয়স : 52 লিঙ্গ : মহিলা    | CBD1744883<br>ফটো উপলব্ধ | S 38<br>নাম : অজিত বে<br>পিতাৰ নাম: বাজক বে<br>ঘৰ নং : ৭<br>বয়স : 42 লিঙ্গ : পুৰুষ            | CBD1744929<br>ফটো উপলব্ধ | 39<br>নাম : বুদ্ধেশ্বৰ বে<br>পিতাৰ নাম: মানিক বে<br>ঘৰ নং : ৭<br>বয়স : 41 লিঙ্গ : পুৰুষ      | CBD1744930<br>ফটো উপলব্ধ |
| 40<br>নাম : নিৰ্মলা বেপী<br>স্বামীৰ নাম: ধনীৰাম তিমুং<br>ঘৰ নং : ৮<br>বয়স : 45 লিঙ্গ : মহিলা | CBD0507962<br>ফটো উপলব্ধ | 41<br>নাম : ধনীৰাম তিমুং<br>পিতাৰ নাম: হনসিং তিমুং<br>ঘৰ নং : ৮<br>বয়স : 32 লিঙ্গ : পুৰুষ     | CBD0486365<br>ফটো উপলব্ধ | 42<br>নাম : ভাইটী তিমুং<br>পিতাৰ নাম: হনসিংহ তিমুং<br>ঘৰ নং : ৮<br>বয়স : 26 লিঙ্গ : পুৰুষ    | CBD0507954<br>ফটো উপলব্ধ |
| 43<br>নাম : ইংদিৰা তেৰাংপী<br>স্বামীৰ নাম: ভাইত তিমুং<br>ঘৰ নং : ৮<br>বয়স : 26 লিঙ্গ : মহিলা | CBD0669747<br>ফটো উপলব্ধ | 44<br>নাম : ৰবি সিং তিমুং<br>পিতাৰ নাম: হুণ সিং তিমুং<br>ঘৰ নং : ৮<br>বয়স : 26 লিঙ্গ : পুৰুষ  | CBD3506169<br>ফটো উপলব্ধ | 45<br>নাম : চেং ইংটি<br>পিতাৰ নাম: হেমাৰী ইংটি<br>ঘৰ নং : ৯<br>বয়স : 52 লিঙ্গ : পুৰুষ        | CBD1744974<br>ফটো উপলব্ধ |
| 46<br>নাম : কাজৰ তিমুংপী<br>স্বামীৰ নাম: চেং ইংটি<br>ঘৰ নং : ৯<br>বয়স : 47 লিঙ্গ : মহিলা     | CBD1744985<br>ফটো উপলব্ধ | 47<br>নাম : বাবু ইংলেং<br>পিতাৰ নাম: হেমাৰী ইংলেং<br>ঘৰ নং : ১০<br>বয়স : 68 লিঙ্গ : পুৰুষ     | CBD1744996<br>ফটো উপলব্ধ | 48<br>নাম : কাছাং বেপী<br>স্বামীৰ নাম: বাবু ইংলেং<br>ঘৰ নং : ১০<br>বয়স : 62 লিঙ্গ : মহিলা    | CBD1745002<br>ফটো উপলব্ধ |
| 49<br>নাম : অমল ইংলেং<br>পিতাৰ নাম: বাবু ইংলেং<br>ঘৰ নং : ১০<br>বয়স : 34 লিঙ্গ : পুৰুষ       | CBD1751231<br>ফটো উপলব্ধ | 50<br>নাম : ছীমা তেৰাংপী<br>স্বামীৰ নাম: বিমল ইংলেং<br>ঘৰ নং : ১০<br>বয়স : 33 লিঙ্গ : মহিলা   | CBD3380243<br>ফটো উপলব্ধ | 51<br>নাম : বিমল ইংলেং<br>পিতাৰ নাম: বাবু ইংলেং<br>ঘৰ নং : ১০<br>বয়স : 32 লিঙ্গ : পুৰুষ      | CBD1751220<br>ফটো উপলব্ধ |
| 52<br>নাম : বাৰি বেপী<br>স্বামীৰ নাম: অমৰ ইংলেং<br>ঘৰ নং : ১০<br>বয়স : 30 লিঙ্গ : মহিলা      | CBD0554899<br>ফটো উপলব্ধ | 53<br>নাম : কমল ইংলেং<br>পিতাৰ নাম: বাবু ইংলেং<br>ঘৰ নং : ১০<br>বয়স : 29 লিঙ্গ : পুৰুষ        | CBD0554907<br>ফটো উপলব্ধ | 54<br>নাম : মিনা ইংলেংপী<br>পিতাৰ নাম: বাবু ইংলেং<br>ঘৰ নং : ১০<br>বয়স : 26 লিঙ্গ : মহিলা    | CBD0393983<br>ফটো উপলব্ধ |
| 55<br>নাম : জয়ন্ত বংপী<br>পিতাৰ নাম: মনিৰাম বংপী<br>ঘৰ নং : ১১<br>বয়স : 41 লিঙ্গ : পুৰুষ    | CBD2716383<br>ফটো উপলব্ধ | 56<br>নাম : বাসাপি বংপিপী<br>স্বামীৰ নাম: নকবে সেনাৰ<br>ঘৰ নং : ১১<br>বয়স : 36 লিঙ্গ : মহিলা  | CBD0557868<br>ফটো উপলব্ধ | 57<br>নাম : চনজীব বংপী<br>পিতাৰ নাম: মনিৰাম বংপী<br>ঘৰ নং : ১১<br>বয়স : 26 লিঙ্গ : পুৰুষ     | CBD0558049<br>ফটো উপলব্ধ |
| 58<br>নাম : বেণুকা তকবিপী<br>স্বামীৰ নাম: ৰতন বংপী<br>ঘৰ নং : ১১ক<br>বয়স : 25 লিঙ্গ : মহিলা  | CBD3340403<br>ফটো উপলব্ধ | 59<br>নাম : কৃষ্ণ তিমুং<br>পিতাৰ নাম: হেমাৰি তিমুং<br>ঘৰ নং : ১২<br>বয়স : 44 লিঙ্গ : পুৰুষ    | CBD1745091<br>ফটো উপলব্ধ | 60<br>নাম : কাকু ক্ৰুপী<br>স্বামীৰ নাম: চাৰ্থে তিমুং<br>ঘৰ নং : ১২<br>বয়স : 43 লিঙ্গ : মহিলা | CBD1751106<br>ফটো উপলব্ধ |



|   |                          |   |                          |   |                          |
|---|--------------------------|---|--------------------------|---|--------------------------|
| 61<br>নাম : মইনা বেপী<br>স্বামীৰ নাম: কৃষ্ণা তিমুং<br>ঘৰ নং : ১২<br>বয়স : 34 লিঙ্গ : মহিলা     | CBD0301168<br>ফটো উপলব্ধ | 62<br>নাম : মঙ্গল ছিং তিমুং<br>অন্যান্য: হেমাৰী তিমুং<br>ঘৰ নং : ১২<br>বয়স : 29 লিঙ্গ : পুৰুষ  | CBD0301176<br>ফটো উপলব্ধ | 63<br>নাম : বুলী বেপী<br>স্বামীৰ নাম: মঙ্গলসিং তিমুং<br>ঘৰ নং : ১২<br>বয়স : 28 লিঙ্গ : মহিলা | CBD0465690<br>ফটো উপলব্ধ |
| E 64<br>নাম : মইনা বেপী<br>স্বামীৰ নাম: কেংজাং তিমুং<br>ঘৰ নং : ১৩<br>বয়স : 68 লিঙ্গ : মহিলা   | CBD2716394<br>ফটো উপলব্ধ | 65<br>নাম : সঞ্জয় তিমুং<br>পিতাৰ নাম: কেংজা তিমুং<br>ঘৰ নং : ১৩<br>বয়স : 52 লিঙ্গ : পুৰুষ     | CBD1745115<br>ফটো উপলব্ধ | 66<br>নাম : বাজেন্ তেৰাং<br>পিতাৰ নাম: কানিয়া তেৰাং<br>ঘৰ নং : ১৩<br>বয়স : 52 লিঙ্গ : পুৰুষ | CBD1745126<br>ফটো উপলব্ধ |
| 67<br>নাম : কনী তিমুংপী<br>স্বামীৰ নাম: বাজেন তেৰাং<br>ঘৰ নং : ১৩<br>বয়স : 48 লিঙ্গ : মহিলা    | CBD1745137<br>ফটো উপলব্ধ | 68<br>নাম : ৰূপালী বেপী<br>স্বামীৰ নাম: সঞ্জয় তিমুং<br>ঘৰ নং : ১৩<br>বয়স : 40 লিঙ্গ : মহিলা   | CBD1745159<br>ফটো উপলব্ধ | 69<br>নাম : ৰমানী তিমুংপী<br>পিতাৰ নাম: কেংজা তিমুং<br>ঘৰ নং : ১৩<br>বয়স : 29 লিঙ্গ : মহিলা  | CBD0463620<br>ফটো উপলব্ধ |
| 70<br>নাম : ৰজনী বেপী<br>স্বামীৰ নাম: সিংহা তিমুং<br>ঘৰ নং : ১৩<br>বয়স : 28 লিঙ্গ : মহিলা      | CBD0561795<br>ফটো উপলব্ধ | 71<br>নাম : বাবু তিমুং<br>পিতাৰ নাম: চামুং তিমুং<br>ঘৰ নং : ১৪<br>বয়স : 48 লিঙ্গ : পুৰুষ       | CBD1745171<br>ফটো উপলব্ধ | 72<br>নাম : মল্লিকা বেপী<br>স্বামীৰ নাম: বাবু তিমুং<br>ঘৰ নং : ১৪<br>বয়স : 46 লিঙ্গ : মহিলা  | CBD1751037<br>ফটো উপলব্ধ |
| 73<br>নাম : সিং তিমুং<br>পিতাৰ নাম: চামুং তিমুং<br>ঘৰ নং : ১৪<br>বয়স : 42 লিঙ্গ : পুৰুষ        | CBD1745206<br>ফটো উপলব্ধ | 74<br>নাম : জিতেন তিমুং<br>পিতাৰ নাম: সমূৰ্ণা টিমূৰ্ণা<br>ঘৰ নং : ১৪<br>বয়স : 37 লিঙ্গ : পুৰুষ | CBD1751128<br>ফটো উপলব্ধ | 75<br>নাম : বেনকা বেপী<br>স্বামীৰ নাম: জিতেন তিমুং<br>ঘৰ নং : ১৪<br>বয়স : 28 লিঙ্গ : মহিলা   | CBD0347179<br>ফটো উপলব্ধ |
| 76<br>নাম : কুংৰী বেপী<br>স্বামীৰ নাম: ৰমেন ইংটি<br>ঘৰ নং : 15<br>বয়স : 67 লিঙ্গ : মহিলা       | CBD1745228<br>ফটো উপলব্ধ | 77<br>নাম : ৰমেন ইংটি<br>পিতাৰ নাম: স্বার্থে ইংটি<br>ঘৰ নং : 15<br>বয়স : 60 লিঙ্গ : পুৰুষ      | CBD1745217<br>ফটো উপলব্ধ | 78<br>নাম : বিৰেন ইংটি<br>পিতাৰ নাম: ৰমেন ইংটি<br>ঘৰ নং : 15<br>বয়স : 46 লিঙ্গ : পুৰুষ       | CBD1745239<br>ফটো উপলব্ধ |
| 79<br>নাম : ধনেশ্বৰ ইংটি<br>পিতাৰ নাম: ৰমেন ইংটি<br>ঘৰ নং : 15<br>বয়স : 39 লিঙ্গ : পুৰুষ       | CBD1745240<br>ফটো উপলব্ধ | 80<br>নাম : মাধব ইংটি<br>পিতাৰ নাম: ৰমেন ইংটি<br>ঘৰ নং : 15<br>বয়স : 38 লিঙ্গ : পুৰুষ          | CBD1745251<br>ফটো উপলব্ধ | 81<br>নাম : নিৰলা বেপী<br>স্বামীৰ নাম: বিৰেন ইংটি<br>ঘৰ নং : ১৫<br>বয়স : 34 লিঙ্গ : মহিলা    | CBD1745262<br>ফটো উপলব্ধ |
| 82<br>নাম : মানাই ৰংপিপী<br>স্বামীৰ নাম: ধনেশ্বৰ ইংটি<br>ঘৰ নং : ১৫<br>বয়স : 30 লিঙ্গ : মহিলা  | CBD3352762<br>ফটো উপলব্ধ | 83<br>নাম : অঞ্জলী তেৰাংপী<br>স্বামীৰ নাম: মাধৱ ইংতি<br>ঘৰ নং : 15<br>বয়স : 30 লিঙ্গ : মহিলা   | CBD0565986<br>ফটো উপলব্ধ | S 84<br>নাম : শমিলা ইংতিপী<br>পিতাৰ নাম: ৰমেন ইংতি<br>ঘৰ নং : ১৫<br>বয়স : 28 লিঙ্গ : মহিলা   | CBD0566059<br>ফটো উপলব্ধ |
| 85<br>নাম : প্ৰবিন ইংতি<br>পিতাৰ নাম: বিৰেন ইংতি<br>ঘৰ নং : 15<br>বয়স : 20 লিঙ্গ : পুৰুষ       | CUE0154849<br>ফটো উপলব্ধ | 86<br>নাম : হেমাৰী ৰংহাং<br>পিতাৰ নাম: চেং ৰংহাং<br>ঘৰ নং : ১৬<br>বয়স : 66 লিঙ্গ : পুৰুষ       | CBD2716407<br>ফটো উপলব্ধ | 87<br>নাম : মিনতী ৰংহাংপী<br>পিতাৰ নাম: হেমাৰী ৰংহাং<br>ঘৰ নং : ১৬<br>বয়স : 34 লিঙ্গ : মহিলা | CBD0303248<br>ফটো উপলব্ধ |
| 88<br>নাম : পূৰ্বী ইংতিপী<br>স্বামীৰ নাম: ৰবিনচন ৰংহাং<br>ঘৰ নং : ১৬<br>বয়স : 31 লিঙ্গ : মহিলা | CBD3353166<br>ফটো উপলব্ধ | 89<br>নাম : ৰতন ৰংহাং<br>পিতাৰ নাম: হেমাৰী ৰংহাং<br>ঘৰ নং : ১৬<br>বয়স : 27 লিঙ্গ : পুৰুষ       | CBD0393751<br>ফটো উপলব্ধ | 90<br>নাম : ৰবিনচন ৰংহাং<br>পিতাৰ নাম: হেমাৰী ৰংহাং<br>ঘৰ নং : ১৬<br>বয়স : 26 লিঙ্গ : পুৰুষ  | CBD0567867<br>ফটো উপলব্ধ |



|   |                          |  |                          |  |                          |
|---|--------------------------|--|--------------------------|--|--------------------------|
| 91<br>নাম : বাকেশ বংহাং<br>পিতাৰ নাম: হেমাৰী বংহাং<br>ঘৰ নং : ১৬<br>বয়স : 26 লিঙ্গ : পুৰুষ           | CBD0567875<br>ফটো উপলব্ধ | 92<br>নাম : কাৰে বংহাংপী<br>স্বামীৰ নাম: শিকাৰী ইংটি<br>ঘৰ নং : ১৭<br>বয়স : 62 লিঙ্গ : মহিলা    | CBD1745353<br>ফটো উপলব্ধ | 93<br>নাম : বুৰিকা সানুচে পী<br>স্বামীৰ নাম: লংকাৰাম ইংতি<br>ঘৰ নং : ১৭<br>বয়স : 41 লিঙ্গ : মহিলা | CBD0303735<br>ফটো উপলব্ধ |
| 94<br>নাম : দেবাৰী ইংটিপী<br>স্বামীৰ নাম: জয়ন্ত বংপি<br>ঘৰ নং : ১৭<br>বয়স : 38 লিঙ্গ : মহিলা        | CBD1745375<br>ফটো উপলব্ধ | 95<br>নাম : লংকিৰাম ইংতি<br>পিতাৰ নাম: শিকাৰী ইংতি<br>ঘৰ নং : ১৭<br>বয়স : 31 লিঙ্গ : পুৰুষ      | CBD1745386<br>ফটো উপলব্ধ | 96<br>নাম : বাছনতী ইংতি পী<br>পিতাৰ নাম: ছিকাৰী ইংতি<br>ঘৰ নং : ১৭<br>বয়স : 31 লিঙ্গ : মহিলা      | CBD0666446<br>ফটো উপলব্ধ |
| 97<br>নাম : বৰনচন ইংতি<br>পিতাৰ নাম: শিকাৰী ইংতী<br>ঘৰ নং : ১৭<br>বয়স : 28 লিঙ্গ : পুৰুষ             | CBD0569525<br>ফটো উপলব্ধ | 98<br>নাম : সঞ্জো ইংতি<br>পিতাৰ নাম: শিকাৰী ইংতি<br>ঘৰ নং : 17<br>বয়স : 22 লিঙ্গ : পুৰুষ        | CUE0167551<br>ফটো উপলব্ধ | 99<br>নাম : বাবু ইংতি<br>পিতাৰ নাম: কানিয়া ইংতিপী<br>ঘৰ নং : ১৭<br>বয়স : 57 লিঙ্গ : পুৰুষ        | CBD2716429<br>ফটো উপলব্ধ |
| 100<br>নাম : মিৰা হানুচুপী<br>স্বামীৰ নাম: বাবু ইংতি<br>ঘৰ নং : ১৮<br>বয়স : 42 লিঙ্গ : মহিলা         | CBD2716269<br>ফটো উপলব্ধ | 101<br>নাম : নিপন ইংতি<br>পিতাৰ নাম: বাবু ইংতি<br>ঘৰ নং : ১৮<br>বয়স : 31 লিঙ্গ : পুৰুষ          | CBD0571349<br>ফটো উপলব্ধ | 102<br>নাম : লক্ষ্মীমাই ইংতিপী<br>পিতাৰ নাম: কানিয়া ইংতি<br>ঘৰ নং : ১৮<br>বয়স : 30 লিঙ্গ : মহিলা | CBD0095968<br>ফটো উপলব্ধ |
| 103<br>নাম : ৰমিত ইংতি<br>পিতাৰ নাম: বাবু ইংতি<br>ঘৰ নং : ১৮<br>বয়স : 30 লিঙ্গ : পুৰুষ               | CBD0376459<br>ফটো উপলব্ধ | 104<br>নাম : বিশ্ৰজিত ইংতি<br>পিতাৰ নাম: বাবু ইংতি<br>ঘৰ নং : ১৮<br>বয়স : 27 লিঙ্গ : পুৰুষ      | CBD0393785<br>ফটো উপলব্ধ | 105<br>নাম : বাবু ক্ৰ<br>পিতাৰ নাম: থাৰে ক্ৰ<br>ঘৰ নং : ১৮<br>বয়স : 50 লিঙ্গ : পুৰুষ              | CBD1745444<br>ফটো উপলব্ধ |
| 106<br>নাম : লনচে ক্ৰ<br>পিতাৰ নাম: থাৰে ক্ৰ<br>ঘৰ নং : ১৯<br>বয়স : 48 লিঙ্গ : পুৰুষ                 | CBD1745455<br>ফটো উপলব্ধ | 107<br>নাম : মেনকা হাঞ্চুপী<br>স্বামীৰ নাম: লনচে ক্ৰ<br>ঘৰ নং : ১৯<br>বয়স : 44 লিঙ্গ : মহিলা    | CBD1745466<br>ফটো উপলব্ধ | 108<br>নাম : অনিমা ক্ৰামচাপী<br>স্বামীৰ নাম: নিপন ইংতি<br>ঘৰ নং : ১৯<br>বয়স : 30 লিঙ্গ : মহিলা    | CBD3374105<br>ফটো উপলব্ধ |
| 109<br>নাম : প্ৰকাশ ক্ৰোঃ<br>পিতাৰ নাম: লুসে ক্ৰোঃ<br>ঘৰ নং : ১৯<br>বয়স : 22 লিঙ্গ : পুৰুষ           | CBD3520236<br>ফটো উপলব্ধ | 110<br>নাম : কামবুৰা ইংলেং<br>পিতাৰ নাম: হেমাৰী ইংলেং<br>ঘৰ নং : ২০<br>বয়স : 50 লিঙ্গ : পুৰুষ   | CBD1745477<br>ফটো উপলব্ধ | 111<br>নাম : কাৰে তেৰনপী<br>স্বামীৰ নাম: কামবুৰা ইংলেং<br>ঘৰ নং : ২০<br>বয়স : 47 লিঙ্গ : মহিলা    | CBD1745488<br>ফটো উপলব্ধ |
| 112<br>নাম : সুমন্তী ইঙ্গলেংপি<br>পিতাৰ নাম: কম্বুৰা ইঙ্গলেং<br>ঘৰ নং : ২০<br>বয়স : 31 লিঙ্গ : মহিলা | CBD0759357<br>ফটো উপলব্ধ | 113<br>নাম : সন্তুষ এণ্লেং<br>পিতাৰ নাম: কম্বুৰা এণ্লেং<br>ঘৰ নং : 20<br>বয়স : 21 লিঙ্গ : পুৰুষ | CBD2785731<br>ফটো উপলব্ধ | 114<br>নাম : শোকোৰাম ইংলেং<br>পিতাৰ নাম: হেমাৰী ইংলেং<br>ঘৰ নং : ২১<br>বয়স : 47 লিঙ্গ : পুৰুষ     | CBD1745499<br>ফটো উপলব্ধ |
| 115<br>নাম : শুনালী তেৰনপী<br>স্বামীৰ নাম: শোকোৰাম<br>ঘৰ নং : ২১<br>বয়স : 44 লিঙ্গ : মহিলা           | CBD1745513<br>ফটো উপলব্ধ | 116<br>নাম : আদিত্য ইংলেং<br>পিতাৰ নাম: শোকোৰাম ইংলেং<br>ঘৰ নং : 21<br>বয়স : 23 লিঙ্গ : পুৰুষ   | CBD1123231<br>ফটো উপলব্ধ | E 117<br>নাম : কাছাং তিমুংপী<br>স্বামীৰ নাম: বেগাসিং<br>ঘৰ নং : ২২<br>বয়স : ৪৭ লিঙ্গ : মহিলা      | CBD1745546<br>ফটো উপলব্ধ |
| 118<br>নাম : মঙ্গল সিং ইংটি<br>পিতাৰ নাম: মেনাসিং<br>ঘৰ নং : ২২<br>বয়স : 52 লিঙ্গ : পুৰুষ            | CBD1745579<br>ফটো উপলব্ধ | 119<br>নাম : চেমচন ইংটি<br>পিতাৰ নাম: মেনাসিং ইংতি<br>ঘৰ নং : ২২<br>বয়স : 51 লিঙ্গ : পুৰুষ      | CBD1745568<br>ফটো উপলব্ধ | 120<br>নাম : চন্দ্ৰসিং ইংটি<br>পিতাৰ নাম: মেনাসিং<br>ঘৰ নং : ২২<br>বয়স : 50 লিঙ্গ : পুৰুষ         | CBD1745580<br>ফটো উপলব্ধ |



|  |                          |   |                          |  |                          |
|--|--------------------------|---|--------------------------|--|--------------------------|
| 121<br>নাম : চুনিল ইংতি<br>পিতাৰ নাম: মেনাছিং ইংতি<br>ঘৰ নং : ২২<br>বয়স : 40 লিঙ্গ : পুৰুষ      | CBD1745604<br>ফটো উপলব্ধ | 122<br>নাম : কাছাং টকবিপী<br>স্বামীৰ নাম: চেমছং ইংতি<br>ঘৰ নং : ২২<br>বয়স : 39 লিঙ্গ : মহিলা         | CBD1745615<br>ফটো উপলব্ধ | 123<br>নাম : ৰবিন ইংতি<br>পিতাৰ নাম: মেনসিং ইংতি<br>ঘৰ নং : ২২<br>বয়স : 39 লিঙ্গ : পুৰুষ          | CBD1745591<br>ফটো উপলব্ধ |
| 124<br>নাম : মইনা টকবিপী<br>স্বামীৰ নাম: মঙ্গল সিং ইংতি<br>ঘৰ নং : ২২<br>বয়স : 37 লিঙ্গ : মহিলা | CBD1745626<br>ফটো উপলব্ধ | S 125<br>নাম : গীতা ইংতিপী<br>পিতাৰ নাম: মেনাছিং ইংতি<br>ঘৰ নং : ২২<br>বয়স : 34 লিঙ্গ : মহিলা        | CBD1745637<br>ফটো উপলব্ধ | E 126<br>নাম : হেৰালী তেৰাংপী<br>স্বামীৰ নাম: চন্দ্ৰ ইংতি<br>ঘৰ নং : ২২<br>বয়স : 33 লিঙ্গ : মহিলা | CBD1745648<br>ফটো উপলব্ধ |
| 127<br>নাম : ৰোকমোনী তিমুংপী<br>স্বামীৰ নাম: ৰবিন ইংতি<br>ঘৰ নং : ২২<br>বয়স : 27 লিঙ্গ : মহিলা  | CBD3447968<br>ফটো উপলব্ধ | 128<br>নাম : বিমল সিং ইংতি<br>পিতাৰ নাম: হেমাৰি ইংতি<br>ঘৰ নং : ২৮<br>বয়স : 50 লিঙ্গ : পুৰুষ         | CBD1745717<br>ফটো উপলব্ধ | 129<br>নাম : গীতা হাংগেপী<br>স্বামীৰ নাম: বিমল সিং ইংতি<br>ঘৰ নং : ২৮<br>বয়স : 49 লিঙ্গ : মহিলা   | CBD1745728<br>ফটো উপলব্ধ |
| 130<br>নাম : কামবুৰা ইংতি<br>পিতাৰ নাম: হেমাৰি<br>ঘৰ নং : ২৮<br>বয়স : 46 লিঙ্গ : পুৰুষ          | CBD1745739<br>ফটো উপলব্ধ | 131<br>নাম : চোমী তকবিপী<br>স্বামীৰ নাম: কামবুৰা ইংতি<br>ঘৰ নং : ২৮<br>বয়স : 44 লিঙ্গ : মহিলা        | CBD1745740<br>ফটো উপলব্ধ | 132<br>নাম : ৰাজেশ্বৰ ইংতি<br>পিতাৰ নাম: হেমাৰি ইংতি<br>ঘৰ নং : ২৮<br>বয়স : 44 লিঙ্গ : পুৰুষ      | CBD1745751<br>ফটো উপলব্ধ |
| 133<br>নাম : বিক্রম ইংতি<br>পিতাৰ নাম: বিমল সিং ইংতি<br>ঘৰ নং : ২৮<br>বয়স : 28 লিঙ্গ : পুৰুষ    | CBD0694620<br>ফটো উপলব্ধ | 134<br>নাম : ৰেলচন ইংতি<br>পিতাৰ নাম: বিমল সিং ইংতি<br>ঘৰ নং : ২৮<br>বয়স : 26 লিঙ্গ : পুৰুষ          | CBD0668996<br>ফটো উপলব্ধ | 135<br>নাম : চুনিয়া ইংতিপী<br>পিতাৰ নাম: বিমল সিং ইংতি<br>ঘৰ নং : 24<br>বয়স : 24 লিঙ্গ : মহিলা   | CBD2796431<br>ফটো উপলব্ধ |
| 136<br>নাম : গিপসন ইংতি<br>পিতাৰ নাম: বিমল সিং ইংতি<br>ঘৰ নং : 24<br>বয়স : 21 লিঙ্গ : পুৰুষ     | CBD2796449<br>ফটো উপলব্ধ | 137<br>নাম : সুৰবালা দাস<br>স্বামীৰ নাম: নিশিকান্ত দাস<br>ঘৰ নং : ২৫<br>বয়স : 72 লিঙ্গ : মহিলা       | CBD1745773<br>ফটো উপলব্ধ | 138<br>নাম : মনোৰঞ্জন দাস<br>পিতাৰ নাম: নিশিকান্ত দাস<br>ঘৰ নং : ২৫<br>বয়স : 51 লিঙ্গ : পুৰুষ     | CBD2716430<br>ফটো উপলব্ধ |
| #2 139<br>নাম : বিমলা মণ্ডল<br>পিতাৰ নাম: নিশিকান্ত দাস<br>ঘৰ নং : ২৫<br>বয়স : 50 লিঙ্গ : মহিলা | CBD1745795<br>ফটো উপলব্ধ | 140<br>নাম : জৰ্নাৰধন দাস<br>পিতাৰ নাম: নিশী কান্ত দাস<br>ঘৰ নং : ২৫<br>বয়স : 43 লিঙ্গ : পুৰুষ       | CBD0581868<br>ফটো উপলব্ধ | 141<br>নাম : দুলেন দাস<br>পিতাৰ নাম: নিশিকান্ত দাস<br>ঘৰ নং : ২৫<br>বয়স : 39 লিঙ্গ : পুৰুষ        | CBD1745820<br>ফটো উপলব্ধ |
| 142<br>নাম : সুৰস্বতী দাস<br>স্বামীৰ নাম: জৰ্নাৰধন দাস<br>ঘৰ নং : ৩৯<br>বয়স : 39 লিঙ্গ : মহিলা  | CBD2716178<br>ফটো উপলব্ধ | 143<br>নাম : কাজলী দাস<br>স্বামীৰ নাম: মনোৰঞ্জন দাস<br>ঘৰ নং : ৩৮<br>বয়স : 38 লিঙ্গ : মহিলা          | CBD2716167<br>ফটো উপলব্ধ | 144<br>নাম : ৰামধন দাস<br>পিতাৰ নাম: নিশিকান্ত দাস<br>ঘৰ নং : ২৫<br>বয়স : 37 লিঙ্গ : পুৰুষ        | CBD1745831<br>ফটো উপলব্ধ |
| 145<br>নাম : সুলেখা দাস<br>স্বামীৰ নাম: দুলেন দাস<br>ঘৰ নং : ২৫<br>বয়স : 30 লিঙ্গ : মহিলা       | CBD0581876<br>ফটো উপলব্ধ | 146<br>নাম : প্ৰতিমা দাস<br>স্বামীৰ নাম: ৰামধন দাস<br>ঘৰ নং : 25<br>বয়স : 30 লিঙ্গ : মহিলা           | CBD2787935<br>ফটো উপলব্ধ | 147<br>নাম : প্ৰসেনজিত দাস<br>পিতাৰ নাম: মনোৰঞ্জন দাস<br>ঘৰ নং : ২৫<br>বয়স : 28 লিঙ্গ : পুৰুষ     | CBD0581967<br>ফটো উপলব্ধ |
| 148<br>নাম : বিশ্ৰুজিত দাস<br>পিতাৰ নাম: মনোৰঞ্জন দাস<br>ঘৰ নং : ২৫<br>বয়স : 25 লিঙ্গ : পুৰুষ   | CBD3353323<br>ফটো উপলব্ধ | S 149<br>নাম : মেঘবাহাদুৰ ছেত্ৰী<br>পিতাৰ নাম: ছৰিলাল ছেত্ৰী<br>ঘৰ নং : ২৮<br>বয়স : 68 লিঙ্গ : পুৰুষ | CBD3509353<br>ফটো উপলব্ধ | 150<br>নাম : মঞ্জু দেবী<br>পিতাৰ নাম: মেঘবাহাদুৰ ছেত্ৰী<br>ঘৰ নং : ২৮<br>বয়স : 28 লিঙ্গ : মহিলা   | CBD0767202<br>ফটো উপলব্ধ |



|  |                          |   |                          |   |                          |
|--|--------------------------|---|--------------------------|---|--------------------------|
| 151<br>নাম : সাবিত্ৰী দেবী<br>পিতাৰ নাম: মেখ বাহাদুৰ ছেত্ৰী<br>ঘৰ নং : ২৮<br>বয়স : 25 লিঙ্গ : মহিলা | CBD3503208<br>ফটো উপলব্ধ | 152<br>নাম : শিৱ বাহাদুৰ ছেত্ৰী<br>পিতাৰ নাম: মেখ বাহাদুৰ ছেত্ৰী<br>ঘৰ নং : ২৮<br>বয়স : 22 লিঙ্গ : পুৰুষ | CBD3509262<br>ফটো উপলব্ধ | 153<br>নাম : টিলোমাই বৰুৱা<br>স্বামীৰ নাম: ইন্দ্ৰজিৎ বৰুৱা<br>ঘৰ নং : 29<br>বয়স : 69 লিঙ্গ : মহিলা | CBD3462330<br>ফটো উপলব্ধ |
| 154<br>নাম : লক্ষ্মণ গৌড়<br>পিতাৰ নাম: কিশোৰ গৌড়<br>ঘৰ নং : ৩০<br>বয়স : 64 লিঙ্গ : পুৰুষ          | CBD1745944<br>ফটো উপলব্ধ | 155<br>নাম : অধেশ কুমাৰ গৌড়<br>পিতাৰ নাম: কিশোৰ গৌড়<br>ঘৰ নং : ৩০<br>বয়স : 50 লিঙ্গ : পুৰুষ            | CBD1745977<br>ফটো উপলব্ধ | 156<br>নাম : ফ লামনী গৌড়<br>স্বামীৰ নাম: লখন গৌড়<br>ঘৰ নং : 30<br>বয়স : 50 লিঙ্গ : মহিলা         | CBD2779890<br>ফটো উপলব্ধ |
| 157<br>নাম : লক্ষ্মী গৌড়<br>স্বামীৰ নাম: আদেশ কুমাৰ গৌড়<br>ঘৰ নং : ৩০<br>বয়স : 34 লিঙ্গ : মহিলা   | CBD0761213<br>ফটো উপলব্ধ | S 158<br>নাম : সুছমিতা গৌড়<br>পিতাৰ নাম: লক্ষ্মণ গৌড়<br>ঘৰ নং : ৩০<br>বয়স : 26 লিঙ্গ : মহিলা           | CBD0586826<br>ফটো উপলব্ধ | 159<br>নাম : সমতি গৌড়<br>পিতাৰ নাম: লক্ষ্মণ গৌড়<br>ঘৰ নং : ৩০<br>বয়স : 25 লিঙ্গ : মহিলা          | CBD0687905<br>ফটো উপলব্ধ |
| 160<br>নাম : ৰামদেউ চৌহান<br>পিতাৰ নাম: সৰজু চৌহান<br>ঘৰ নং : ৩২<br>বয়স : 62 লিঙ্গ : পুৰুষ          | CBD1746038<br>ফটো উপলব্ধ | 161<br>নাম : নিৰঞ্জন চৌহান<br>পিতাৰ নাম: সৰজু চৌহান<br>ঘৰ নং : ৩২<br>বয়স : 52 লিঙ্গ : পুৰুষ              | CBD1746050<br>ফটো উপলব্ধ | 162<br>নাম : ইন্দ্ৰাবতী দেবী<br>স্বামীৰ নাম: ৰামদেউ চৌহান<br>ঘৰ নং : ৩২<br>বয়স : 50 লিঙ্গ : মহিলা  | CBD1746049<br>ফটো উপলব্ধ |
| 163<br>নাম : কালাবতী দেবী<br>স্বামীৰ নাম: নিৰঞ্জন চৌহান<br>ঘৰ নং : ৩২<br>বয়স : 44 লিঙ্গ : মহিলা     | CBD1746061<br>ফটো উপলব্ধ | 164<br>নাম : দিপক কুমাৰ চৌহান<br>পিতাৰ নাম: ৰামদেউ চৌহান<br>ঘৰ নং : ৩২<br>বয়স : 28 লিঙ্গ : পুৰুষ         | CBD0436527<br>ফটো উপলব্ধ | 165<br>নাম : তুলসী চৌহান<br>পিতাৰ নাম: ৰামদেউ চৌহান<br>ঘৰ নং : ৩২<br>বয়স : 26 লিঙ্গ : পুৰুষ        | CBD3348620<br>ফটো উপলব্ধ |
| 166<br>নাম : লালসা কুমাৰী<br>পিতাৰ নাম: ৰাজ কুমাৰ চৌহান<br>ঘৰ নং : 32<br>বয়স : 24 লিঙ্গ : মহিলা     | DTK0591586<br>ফটো উপলব্ধ | 167<br>নাম : ৰোহিত চৌহান<br>পিতাৰ নাম: ৰাম্ভেদৰ চৌহান<br>ঘৰ নং : 32<br>বয়স : 23 লিঙ্গ : পুৰুষ            | CUE0013367<br>ফটো উপলব্ধ | 168<br>নাম : ৰোহন চৌহান<br>পিতাৰ নাম: ৰাম্ভেদেও চৌহান<br>ঘৰ নং : 32<br>বয়স : 21 লিঙ্গ : পুৰুষ      | CUE0013383<br>ফটো উপলব্ধ |
| 169<br>নাম : সাবিত্ৰী গৌড়<br>স্বামীৰ নাম: বীৰসিং গৌড়<br>ঘৰ নং : ৩৩<br>বয়স : 52 লিঙ্গ : মহিলা      | CBD1746094<br>ফটো উপলব্ধ | 170<br>নাম : ভোলা গৌড়<br>পিতাৰ নাম: অঘনু গৌড়<br>ঘৰ নং : ৩৩<br>বয়স : 52 লিঙ্গ : পুৰুষ                   | CBD1746107<br>ফটো উপলব্ধ | 171<br>নাম : বিৰজ গৌড়<br>পিতাৰ নাম: অঘনু<br>ঘৰ নং : ৩৩<br>বয়স : 49 লিঙ্গ : পুৰুষ                  | CBD1746118<br>ফটো উপলব্ধ |
| 172<br>নাম : বিৰাজো গৌড়<br>পিতাৰ নাম: অঘনু<br>ঘৰ নং : ৩৩<br>বয়স : 42 লিঙ্গ : মহিলা                 | CBD1746129<br>ফটো উপলব্ধ | 173<br>নাম : হেনস্তী গৌৰ<br>স্বামীৰ নাম: ভোলা গৌৰ<br>ঘৰ নং : ৩৩<br>বয়স : 32 লিঙ্গ : মহিলা                | CBD0438366<br>ফটো উপলব্ধ | 174<br>নাম : বিজয় সিং গৌড়<br>পিতাৰ নাম: বীৰসিং গৌড়<br>ঘৰ নং : 33<br>বয়স : 29 লিঙ্গ : পুৰুষ      | CUE0083717<br>ফটো উপলব্ধ |
| 175<br>নাম : নৰসিং গৌড়<br>পিতাৰ নাম: কেদাৰ গৌড়<br>ঘৰ নং : ৩৫<br>বয়স : 57 লিঙ্গ : পুৰুষ            | CBD1746152<br>ফটো উপলব্ধ | 176<br>নাম : বৈশাগীন গৌড়<br>স্বামীৰ নাম: নৰসিং গৌড়<br>ঘৰ নং : ৩৫<br>বয়স : 50 লিঙ্গ : মহিলা             | CBD1746163<br>ফটো উপলব্ধ | 177<br>নাম : নন্দলাল গৌড়<br>পিতাৰ নাম: নৰসিং গৌড়<br>ঘৰ নং : ৩৫<br>বয়স : 28 লিঙ্গ : পুৰুষ         | CBD0588715<br>ফটো উপলব্ধ |
| 178<br>নাম : খগেশ্বৰী শৰ্মা<br>স্বামীৰ নাম: শীবলাল শৰ্মা<br>ঘৰ নং : ৩৬<br>বয়স : 67 লিঙ্গ : মহিলা    | CBD1746185<br>ফটো উপলব্ধ | 179<br>নাম : ছবিলাল শৰ্মা<br>পিতাৰ নাম: শীবলাল শৰ্মা<br>ঘৰ নং : ৩৬<br>বয়স : 44 লিঙ্গ : পুৰুষ             | CBD1746196<br>ফটো উপলব্ধ | 180<br>নাম : সুচিলা তুছী<br>স্বামীৰ নাম: ছবিলাল শৰ্মা<br>ঘৰ নং : ৩৬<br>বয়স : 35 লিঙ্গ : মহিলা      | CBD0588855<br>ফটো উপলব্ধ |



|   |                          |  |                          |  |                          |
|---|--------------------------|--|--------------------------|--|--------------------------|
| 181<br>নাম : ৰবীন শৰ্মা<br>পিতাৰ নাম: শীৱলাল শৰ্মা<br>ঘৰ নং : ৩৬<br>বয়স : 27 লিঙ্গ : পুৰুষ       | CBD0588996<br>ফটো উপলব্ধ | 182<br>নাম : সোনা গৌড়<br>স্বামীৰ নাম: লক্ষ্মন গৌড়<br>ঘৰ নং : ৩৭<br>বয়স : 82 লিঙ্গ : মহিলা           | CBD1746221<br>ফটো উপলব্ধ | 183<br>নাম : সুমিত্ৰা গৌড়<br>স্বামীৰ নাম: বিজয়লাল গৌড়<br>ঘৰ নং : ৩৭<br>বয়স : 52 লিঙ্গ : মহিলা  | CBD1746232<br>ফটো উপলব্ধ |
| 184<br>নাম : অৰ্জুন গৌড়<br>মাতৃৰ নাম: সুমিত্ৰা গৌড়<br>ঘৰ নং : ৩৭<br>বয়স : 30 লিঙ্গ : পুৰুষ     | CBD2716189<br>ফটো উপলব্ধ | 185<br>নাম : মায়ামু গৌৰ<br>পিতাৰ নাম: বিজয়লাল গৌৰ<br>ঘৰ নং : ৩৭<br>বয়স : 29 লিঙ্গ : পুৰুষ           | CBD0444018<br>ফটো উপলব্ধ | 186<br>নাম : ধৰম গৌড়<br>মাতৃৰ নাম: সুমিত্ৰা গৌড়<br>ঘৰ নং : ৩৭<br>বয়স : 27 লিঙ্গ : পুৰুষ         | CBD0589416<br>ফটো উপলব্ধ |
| 187<br>নাম : পতলী গৌড়<br>স্বামীৰ নাম: পূজাৰী গৌড়<br>ঘৰ নং : ৩৮<br>বয়স : 97 লিঙ্গ : মহিলা       | CBD1746243<br>ফটো উপলব্ধ | 188<br>নাম : মহাদেব গৌড়<br>পিতাৰ নাম: পূজাৰী গৌড়<br>ঘৰ নং : ৩৮<br>বয়স : 60 লিঙ্গ : পুৰুষ            | CBD1746254<br>ফটো উপলব্ধ | 189<br>নাম : পুনিয়া গৌড়<br>স্বামীৰ নাম: মহাদেব গৌড়<br>ঘৰ নং : ৩৮<br>বয়স : 52 লিঙ্গ : মহিলা     | CBD1746265<br>ফটো উপলব্ধ |
| 190<br>নাম : মোহবীৰ গৌড়<br>পিতাৰ নাম: মহাদেউ গৌড়<br>ঘৰ নং : ৩৮<br>বয়স : 27 লিঙ্গ : পুৰুষ       | CBD0804641<br>ফটো উপলব্ধ | 191<br>নাম : কৃষ্ণ গৌড়<br>পিতাৰ নাম: মঙ্গলু গৌড়<br>ঘৰ নং : ৩৯<br>বয়স : 62 লিঙ্গ : পুৰুষ             | CBD1746276<br>ফটো উপলব্ধ | 192<br>নাম : সাবিত্ৰী গৌড়<br>স্বামীৰ নাম: কৃষ্ণ গৌড়<br>ঘৰ নং : ৩৯<br>বয়স : 52 লিঙ্গ : মহিলা     | CBD1746287<br>ফটো উপলব্ধ |
| R 193<br>নাম : অবধেশ গৌড়<br>পিতাৰ নাম: মঙ্গলু<br>ঘৰ নং : ৩৯<br>বয়স : 42 লিঙ্গ : পুৰুষ           | CBD1746298<br>ফটো উপলব্ধ | 194<br>নাম : শংকৰ গৌড়<br>পিতাৰ নাম: কৃষ্ণ গৌড়<br>ঘৰ নং : ৩৯<br>বয়স : 33 লিঙ্গ : পুৰুষ               | CBD1751219<br>ফটো উপলব্ধ | 195<br>নাম : মিনা গৌড়<br>স্বামীৰ নাম: শংকৰ গৌড়<br>ঘৰ নং : ৩৯<br>বয়স : 26 লিঙ্গ : মহিলা          | CBD3504248<br>ফটো উপলব্ধ |
| 196<br>নাম : নাৰায়ন শৰ্মা<br>পিতাৰ নাম: ভবানী শৰ্মা<br>ঘৰ নং : ৪০<br>বয়স : 74 লিঙ্গ : পুৰুষ     | CBD1746301<br>ফটো উপলব্ধ | 197<br>নাম : বালিকা দেবী<br>স্বামীৰ নাম: নাৰায়ন শৰ্মা<br>ঘৰ নং : ৪০<br>বয়স : 70 লিঙ্গ : মহিলা        | CBD1746312<br>ফটো উপলব্ধ | 198<br>নাম : টেকৰাজ শৰ্মা<br>পিতাৰ নাম: ভবানী শৰ্মা<br>ঘৰ নং : ৪০<br>বয়স : 55 লিঙ্গ : পুৰুষ       | CBD1746323<br>ফটো উপলব্ধ |
| 199<br>নাম : গুৰু<br>স্বামীৰ নাম: টেকৰাজ শৰ্মা<br>ঘৰ নং : ৪০<br>বয়স : 45 লিঙ্গ : মহিলা           | CBD1746334<br>ফটো উপলব্ধ | # 200<br>নাম : ৰামছিলা গৌড়<br>স্বামীৰ নাম: গঙ্গেশ্বৰ<br>ঘৰ নং : 40<br>বয়স : 36 লিঙ্গ : মহিলা         | CBD2810414<br>ফটো উপলব্ধ | 201<br>নাম : উত্তম শৰ্মা<br>পিতাৰ নাম: টেকৰাজ শৰ্মা<br>ঘৰ নং : 40<br>বয়স : 27 লিঙ্গ : পুৰুষ       | CBD0599647<br>ফটো উপলব্ধ |
| 202<br>নাম : গৌতম শৰ্মা<br>পিতাৰ নাম: টেকৰাজ শৰ্মা<br>ঘৰ নং : 40<br>বয়স : 22 লিঙ্গ : পুৰুষ       | CBD3548948<br>ফটো উপলব্ধ | 203<br>নাম : পূৰ্ণিমা দেবী<br>স্বামীৰ নাম: গঙ্গা প্ৰসাদ শৰ্মা<br>ঘৰ নং : ৪১<br>বয়স : 62 লিঙ্গ : মহিলা | CBD1746356<br>ফটো উপলব্ধ | 204<br>নাম : শোভা দেবী<br>স্বামীৰ নাম: গঙ্গা প্ৰসাদ শৰ্মা<br>ঘৰ নং : ৪১<br>বয়স : 54 লিঙ্গ : মহিলা | CBD2716474<br>ফটো উপলব্ধ |
| 205<br>নাম : আকাশ শৰ্মা<br>পিতাৰ নাম: গঙ্গা প্ৰসাদ শৰ্মা<br>ঘৰ নং : ৪১<br>বয়স : 22 লিঙ্গ : পুৰুষ | CBD3548930<br>ফটো উপলব্ধ | 206<br>নাম : গঙ্গাৰাম গৌড়<br>পিতাৰ নাম: চুলীয়া গৌড়<br>ঘৰ নং : ৪২<br>বয়স : 57 লিঙ্গ : পুৰুষ         | CBD1746378<br>ফটো উপলব্ধ | 207<br>নাম : সৰস্বতী গৌড়<br>স্বামীৰ নাম: গঙ্গাৰাম গৌড়<br>ঘৰ নং : ৪২<br>বয়স : 52 লিঙ্গ : মহিলা   | CBD1746389<br>ফটো উপলব্ধ |
| 208<br>নাম : যুগেশ্বৰ গৌড়<br>পিতাৰ নাম: চুলীয়া<br>ঘৰ নং : ৪২<br>বয়স : 47 লিঙ্গ : পুৰুষ         | CBD1746414<br>ফটো উপলব্ধ | 209<br>নাম : ৰিতা গৌড়<br>পিতাৰ নাম: সুখীৰাম গৌড়<br>ঘৰ নং : 42<br>বয়স : 34 লিঙ্গ : মহিলা             | CLY1399388<br>ফটো উপলব্ধ | 210<br>নাম : লখিৰাই গৌড়<br>পিতাৰ নাম: গঙ্গাৰাম গৌড়<br>ঘৰ নং : 42<br>বয়স : 22 লিঙ্গ : মহিলা      | CBD2810356<br>ফটো উপলব্ধ |



|   |   |  |
|---|---|--|
| <p>E 211<br/>নাম : পুসাই দেবী<br/>স্বামীৰ নাম : ঘাচিৰাম গৌড়<br/>ঘৰ নং : 83<br/>বয়স : 82 লিঙ্গ : মহিলা</p> <p>CBD1746436</p> <p>ফটো উপলব্ধ</p> | <p>212<br/>নাম : শ্যামলাল গৌড়<br/>পিতাৰ নাম : ঘাচিৰাম গৌড়<br/>ঘৰ নং : 83<br/>বয়স : 57 লিঙ্গ : পুৰুষ</p> <p>CBD1746447</p> <p>ফটো উপলব্ধ</p>  | <p>213<br/>নাম : বংবাই গৌড়<br/>স্বামীৰ নাম : শ্যামলাল গৌড়<br/>ঘৰ নং : 83<br/>বয়স : 52 লিঙ্গ : মহিলা</p> <p>CBD1746458</p> <p>ফটো উপলব্ধ</p> |
| <p>214<br/>নাম : টেটকী গৌড়<br/>স্বামীৰ নাম : বামনাথ গৌড়<br/>ঘৰ নং : 83<br/>বয়স : 47 লিঙ্গ : মহিলা</p> <p>CBD1746470</p> <p>ফটো উপলব্ধ</p>    | <p>215<br/>নাম : বামনাথ গৌড়<br/>পিতাৰ নাম : ঘাচিৰাম গৌড়<br/>ঘৰ নং : 83<br/>বয়স : 42 লিঙ্গ : পুৰুষ</p> <p>CBD2716463</p> <p>ফটো উপলব্ধ</p>    | <p>216<br/>নাম : মিঠলাল গৌড়<br/>পিতাৰ নাম : ঘাচিৰাম<br/>ঘৰ নং : 83<br/>বয়স : 41 লিঙ্গ : পুৰুষ</p> <p>CBD1746481</p> <p>ফটো উপলব্ধ</p>        |
| <p>217<br/>নাম : ধৰম গৌড়<br/>পিতাৰ নাম : সৰ্নউ<br/>ঘৰ নং : 88<br/>বয়স : 54 লিঙ্গ : পুৰুষ</p> <p>CBD1746492</p> <p>ফটো উপলব্ধ</p>              | <p>218<br/>নাম : মহিনা গৌড়<br/>স্বামীৰ নাম : ধৰম গৌড়<br/>ঘৰ নং : 88<br/>বয়স : 48 লিঙ্গ : মহিলা</p> <p>CBD1746505</p> <p>ফটো উপলব্ধ</p>       | <p>219<br/>নাম : বামু গৌড়<br/>পিতাৰ নাম : ধৰম গৌড়<br/>ঘৰ নং : 88<br/>বয়স : 26 লিঙ্গ : পুৰুষ</p> <p>CBD0632869</p> <p>ফটো উপলব্ধ</p>         |
| <p>220<br/>নাম : পিংকী গৌড়<br/>পিতাৰ নাম : ধৰম গৌড়<br/>ঘৰ নং : 44<br/>বয়স : 25 লিঙ্গ : মহিলা</p> <p>CUE0131797</p> <p>ফটো উপলব্ধ</p>         | <p>E 221<br/>নাম : ৰোহিত গৌড়<br/>পিতাৰ নাম : বিজয়সিং গৌড়<br/>ঘৰ নং : 85<br/>বয়স : 47 লিঙ্গ : পুৰুষ</p> <p>CBD1746527</p> <p>ফটো উপলব্ধ</p>  | <p>E 222<br/>নাম : সবিতা গৌড়<br/>স্বামীৰ নাম : ৰোহিত গৌড়<br/>ঘৰ নং : 85<br/>বয়স : 46 লিঙ্গ : মহিলা</p> <p>CBD1746538</p> <p>ফটো উপলব্ধ</p>  |
| <p>223<br/>নাম : ৰমেশ গৌড়<br/>পিতাৰ নাম : বিজয়সিং গৌড়<br/>ঘৰ নং : 85<br/>বয়স : 44 লিঙ্গ : পুৰুষ</p> <p>CBD1746516</p> <p>ফটো উপলব্ধ</p>     | <p>224<br/>নাম : বেউতিন বাই গৌড়<br/>স্বামীৰ নাম : ৰমেশ গৌড়<br/>ঘৰ নং : 85<br/>বয়স : 39 লিঙ্গ : মহিলা</p> <p>CBD1751004</p> <p>ফটো উপলব্ধ</p> | <p>225<br/>নাম : বেনৰাম গৌড়<br/>পিতাৰ নাম : গ্ৰহম গৌড়<br/>ঘৰ নং : 85<br/>বয়স : 27 লিঙ্গ : পুৰুষ</p> <p>CBD3382066</p> <p>ফটো উপলব্ধ</p>     |
| <p>226<br/>নাম : বামবাবু গৌড়<br/>পিতাৰ নাম : গ্ৰহম গৌড়<br/>ঘৰ নং : 85<br/>বয়স : 27 লিঙ্গ : পুৰুষ</p> <p>CBD3382017</p> <p>ফটো উপলব্ধ</p>     | <p>227<br/>নাম : দিপক শাহ<br/>পিতাৰ নাম : জহৰলাল শাহ<br/>ঘৰ নং : 85<br/>বয়স : 26 লিঙ্গ : পুৰুষ</p> <p>CBD3413572</p> <p>ফটো উপলব্ধ</p>         | <p>228<br/>নাম : পঞ্চম গৌড়<br/>পিতাৰ নাম : জয়সিং গৌড়<br/>ঘৰ নং : 46<br/>বয়স : 42 লিঙ্গ : পুৰুষ</p> <p>CBD1746583</p> <p>ফটো উপলব্ধ</p>     |
| <p>229<br/>নাম : সবিতা গৌড়<br/>স্বামীৰ নাম : পঞ্চম গৌড়<br/>ঘৰ নং : 86<br/>বয়স : 30 লিঙ্গ : মহিলা</p> <p>CBD3388709</p> <p>ফটো উপলব্ধ</p>     | <p>230<br/>নাম : ৰাজেশ গৌড়<br/>পিতাৰ নাম : জয়সিং গৌড়<br/>ঘৰ নং : 86<br/>বয়স : 29 লিঙ্গ : পুৰুষ</p> <p>CBD1751048</p> <p>ফটো উপলব্ধ</p>      | <p>231<br/>নাম : বামু গৌড়<br/>পিতাৰ নাম : জয়সিং গৌড়<br/>ঘৰ নং : 86<br/>বয়স : 29 লিঙ্গ : পুৰুষ</p> <p>CBD1751060</p> <p>ফটো উপলব্ধ</p>      |
| <p>232<br/>নাম : মনিৰাম গৌড়<br/>পিতাৰ নাম : লছু গৌড়<br/>ঘৰ নং : 89<br/>বয়স : 57 লিঙ্গ : পুৰুষ</p> <p>CBD1746607</p> <p>ফটো উপলব্ধ</p>        | <p>233<br/>নাম : পদিনী দেবী<br/>স্বামীৰ নাম : মনিৰাম গৌড়<br/>ঘৰ নং : 89<br/>বয়স : 51 লিঙ্গ : মহিলা</p> <p>CBD1746618</p> <p>ফটো উপলব্ধ</p>    | <p>234<br/>নাম : গ্ৰহন গৌড়<br/>পিতাৰ নাম : লছু গৌড়<br/>ঘৰ নং : 89<br/>বয়স : 59 লিঙ্গ : পুৰুষ</p> <p>CBD1746630</p> <p>ফটো উপলব্ধ</p>        |
| <p>235<br/>নাম : বীনা দেবী<br/>স্বামীৰ নাম : গ্ৰহন গৌড়<br/>ঘৰ নং : 89<br/>বয়স : 59 লিঙ্গ : মহিলা</p> <p>CBD1746641</p> <p>ফটো উপলব্ধ</p>      | <p>S 236<br/>নাম : লক্ষ্মী গৌৰ<br/>পিতাৰ নাম : গ্ৰহন গৌৰ<br/>ঘৰ নং : 89<br/>বয়স : 53 লিঙ্গ : মহিলা</p> <p>CBD0455378</p> <p>ফটো উপলব্ধ</p>     | <p>237<br/>নাম : সোমদেৱ গৌড়<br/>পিতাৰ নাম : গ্ৰহন গৌড়<br/>ঘৰ নং : 89<br/>বয়স : 31 লিঙ্গ : পুৰুষ</p> <p>CBD0592329</p> <p>ফটো উপলব্ধ</p>     |
| <p>238<br/>নাম : পৰ্বতী দেবী<br/>স্বামীৰ নাম : মনিহাৰ গৌড়<br/>ঘৰ নং : 89<br/>বয়স : 51 লিঙ্গ : মহিলা</p> <p>CBD2716496</p> <p>ফটো উপলব্ধ</p>   | <p>239<br/>নাম : সনজু গৌড়<br/>পিতাৰ নাম : মনিহাৰ গৌড়<br/>ঘৰ নং : 89<br/>বয়স : 22 লিঙ্গ : পুৰুষ</p> <p>CBD3544541</p> <p>ফটো উপলব্ধ</p>       | <p>240<br/>নাম : বিষ্ণু শৰ্মা<br/>পিতাৰ নাম : গজাধৰ শৰ্মা<br/>ঘৰ নং : 50<br/>বয়স : 63 লিঙ্গ : পুৰুষ</p> <p>CBD1746674</p> <p>ফটো উপলব্ধ</p>   |



|  |                          |   |                          |  |                          |
|--|--------------------------|---|--------------------------|--|--------------------------|
| 241<br>নাম : সীতা দেবী<br>পিতাৰ নাম: বিষ্ণু শৰ্মা<br>ঘৰ নং : ৫০<br>বয়স : 31 লিঙ্গ : মহিলা         | CBD0458679<br>ফটো উপলব্ধ | 242<br>নাম : বাজিব শৰ্মা<br>পিতাৰ নাম: বিষ্ণু শৰ্মা<br>ঘৰ নং : ৫০<br>বয়স : 31 লিঙ্গ : পুৰুষ    | CBD1751071<br>ফটো উপলব্ধ | 243<br>নাম : নাৰায়ন শৰ্মা<br>পিতাৰ নাম: বিষ্ণু শৰ্মা<br>ঘৰ নং : 50<br>বয়স : 29 লিঙ্গ : পুৰুষ           | CBD2809580<br>ফটো উপলব্ধ |
| 244<br>নাম : সোনো গৌড়<br>পিতাৰ নাম: সোনেহাৰ গৌড়<br>ঘৰ নং : ৫২<br>বয়স : 79 লিঙ্গ : পুৰুষ         | CBD1746721<br>ফটো উপলব্ধ | 245<br>নাম : মনেশ্বৰী গৌড়<br>স্বামীৰ নাম: সুৰজ গৌড়<br>ঘৰ নং : ৫২<br>বয়স : 69 লিঙ্গ : মহিলা   | CBD1746732<br>ফটো উপলব্ধ | 246<br>নাম : গণেশ্বৰ গৌড়<br>পিতাৰ নাম: সুৰজ গৌড়<br>ঘৰ নং : ৫২<br>বয়স : 32 লিঙ্গ : পুৰুষ               | CBD1751208<br>ফটো উপলব্ধ |
| 247<br>নাম : চৰিতা গৌড়<br>পিতাৰ নাম: সুৰজ গৌড়<br>ঘৰ নং : ৫২<br>বয়স : 28 লিঙ্গ : মহিলা           | CBD0733907<br>ফটো উপলব্ধ | 248<br>নাম : উৰ্মিলা গৌড়<br>পিতাৰ নাম: সুৰজ গৌড়<br>ঘৰ নং : ৫২<br>বয়স : 25 লিঙ্গ : মহিলা      | CBD0766253<br>ফটো উপলব্ধ | 249<br>নাম : ৰীমা গৌড়<br>স্বামীৰ নাম: গনেশ্বৰ গৌড়<br>ঘৰ নং : 52<br>বয়স : 23 লিঙ্গ : মহিলা             | CBD2811909<br>ফটো উপলব্ধ |
| 250<br>নাম : লীলা দেবী<br>স্বামীৰ নাম: ইনদাল গৌড়<br>ঘৰ নং : ৫৩<br>বয়স : 82 লিঙ্গ : মহিলা         | CBD1746754<br>ফটো উপলব্ধ | 251<br>নাম : পবন গৌড়<br>পিতাৰ নাম: ইনদাল গৌড়<br>ঘৰ নং : ৫৩<br>বয়স : 47 লিঙ্গ : পুৰুষ         | CBD1746765<br>ফটো উপলব্ধ | S 252<br>নাম : ৰতিবাস্তি গৌড়<br>পিতাৰ নাম: ইনদাল গৌড়<br>ঘৰ নং : ৫৩<br>বয়স : 43 লিঙ্গ : মহিলা          | CBD1746787<br>ফটো উপলব্ধ |
| 253<br>নাম : লিলাৱতী গঢ়<br>স্বামীৰ নাম: পবন গৌড়<br>ঘৰ নং : ৫৩<br>বয়স : 42 লিঙ্গ : মহিলা         | DLQ0005951<br>ফটো উপলব্ধ | 254<br>নাম : পঞ্চৰাম গৌড়<br>পিতাৰ নাম: ইনদাল গৌড়<br>ঘৰ নং : ৫৩<br>বয়স : 39 লিঙ্গ : পুৰুষ     | CBD1746776<br>ফটো উপলব্ধ | 255<br>নাম : মিৰা গৌড়<br>পিতাৰ নাম: ইনদাল গৌড়<br>ঘৰ নং : ৫৩<br>বয়স : 34 লিঙ্গ : মহিলা                 | CBD0593517<br>ফটো উপলব্ধ |
| E 256<br>নাম : ফুলমত গৌড়<br>স্বামীৰ নাম: মনবুদ্ধি<br>ঘৰ নং : ৫৪<br>বয়স : 87 লিঙ্গ : মহিলা        | CBD1746856<br>ফটো উপলব্ধ | 257<br>নাম : ডালমন গৌড়<br>পিতাৰ নাম: মনবুদ্ধি গৌড়<br>ঘৰ নং : ৫৪<br>বয়স : 58 লিঙ্গ : পুৰুষ    | CBD1746798<br>ফটো উপলব্ধ | 258<br>নাম : মুনী গৌড়<br>স্বামীৰ নাম: ডালমন গৌড়<br>ঘৰ নং : ৫৪<br>বয়স : 52 লিঙ্গ : মহিলা               | CBD1746801<br>ফটো উপলব্ধ |
| 259<br>নাম : ধনেশ গৌড়<br>পিতাৰ নাম: মনবুদ্ধি<br>ঘৰ নং : 54<br>বয়স : 47 লিঙ্গ : পুৰুষ             | CBD1746823<br>ফটো উপলব্ধ | 260<br>নাম : গীতা গৌড়<br>স্বামীৰ নাম: ধনেশ গৌড়<br>ঘৰ নং : 54<br>বয়স : 30 লিঙ্গ : মহিলা       | CBD2831899<br>ফটো উপলব্ধ | 261<br>নাম : দীপ্তি কুমাৰী ধৰুপ গৌড়<br>পিতাৰ নাম: ডালমানি গৌড়<br>ঘৰ নং : ৫৪<br>বয়স : 28 লিঙ্গ : মহিলা | CBD0750430<br>ফটো উপলব্ধ |
| 262<br>নাম : দীয়া গৌড়<br>পিতাৰ নাম: ডালমোহন গৌড়<br>ঘৰ নং : ৫৪<br>বয়স : 25 লিঙ্গ : মহিলা        | CBD0761692<br>ফটো উপলব্ধ | 263<br>নাম : ফুলকুমাৰী দেবী<br>স্বামীৰ নাম: বাগৰু গৌড়<br>ঘৰ নং : ৫৫<br>বয়স : 70 লিঙ্গ : মহিলা | CBD1746878<br>ফটো উপলব্ধ | 264<br>নাম : প্যাৰেলাল গৌড়<br>পিতাৰ নাম: থোকেল গৌড়<br>ঘৰ নং : 55<br>বয়স : 68 লিঙ্গ : পুৰুষ            | CBD1746889<br>ফটো উপলব্ধ |
| 265<br>নাম : বৃধবন্তী দেবী<br>স্বামীৰ নাম: প্যাৰেলাল গৌড়<br>ঘৰ নং : ৫৫<br>বয়স : 62 লিঙ্গ : মহিলা | CBD1746890<br>ফটো উপলব্ধ | 266<br>নাম : বলৰাম গৌড়<br>পিতাৰ নাম: বাগৰু<br>ঘৰ নং : 55<br>বয়স : 44 লিঙ্গ : পুৰুষ            | CBD1746903<br>ফটো উপলব্ধ | 267<br>নাম : টিকুৰাম গৌড়<br>পিতাৰ নাম: বাগৰু গৌড়<br>ঘৰ নং : 55<br>বয়স : 34 লিঙ্গ : পুৰুষ              | CBD2716190<br>ফটো উপলব্ধ |
| R 268<br>নাম : ৰমেশ গৌড়<br>পিতাৰ নাম: প্যাৰেলাল গৌড়<br>ঘৰ নং : ৫৫<br>বয়স : 81 লিঙ্গ : পুৰুষ     | CBD0593939<br>ফটো উপলব্ধ | 269<br>নাম : ৰীনাবাই গৌড়<br>স্বামীৰ নাম: বলাৰাম গৌড়<br>ঘৰ নং : ৫৫<br>বয়স : 29 লিঙ্গ : মহিলা  | CBD0593988<br>ফটো উপলব্ধ | 270<br>নাম : ৰমেশ গৌৰ<br>পিতাৰ নাম: প্যাৰেলাল গৌৰ<br>ঘৰ নং : ৫৫<br>বয়স : 29 লিঙ্গ : পুৰুষ               | CBD0463216<br>ফটো উপলব্ধ |



|   |   |  |
|---|---|--|
| <p>271</p> <p>নাম : চোনীতা কুমাৰী গৌড়<br/>পিতাৰ নাম: পদ্মীৰেণী গৌড়<br/>ঘৰ নং : ৫৫<br/>বয়স : ২৪ লিঙ্গ : মহিলা</p> <p>CBD0296806</p> <p>ফটো উপলব্ধ</p> | <p>272</p> <p>নাম : বাধেচ্যাম গৌড়<br/>পিতাৰ নাম: প্যাৰীলাল গৌড়<br/>ঘৰ নং : ৫৫<br/>বয়স : 26 লিঙ্গ : পুৰুষ</p> <p>CBD0393892</p> <p>ফটো উপলব্ধ</p>     | <p>273</p> <p>নাম : কুশৰাজ শৰ্মা<br/>পিতাৰ নাম: বিষ্ণু<br/>ঘৰ নং : ৫৬<br/>বয়স : 52 লিঙ্গ : পুৰুষ</p> <p>CBD1746925</p> <p>ফটো উপলব্ধ</p>                      |
| <p>274</p> <p>নাম : শ্যামপ্ৰসাদ শৰ্মা<br/>পিতাৰ নাম: বিষ্ণু<br/>ঘৰ নং : ৫৬<br/>বয়স : 47 লিঙ্গ : পুৰুষ</p> <p>CBD1746947</p> <p>ফটো উপলব্ধ</p>          | <p>275</p> <p>নাম : সৰস্বতী দেবী<br/>স্বামীৰ নাম: কুশৰাজ শৰ্মা<br/>ঘৰ নং : ৫৬<br/>বয়স : 46 লিঙ্গ : মহিলা</p> <p>CBD1746936</p> <p>ফটো উপলব্ধ</p>       | <p>276</p> <p>নাম : অমৰিকা দেবি<br/>স্বামীৰ নাম: শ্যামপ্ৰসাদ শৰ্মা<br/>ঘৰ নং : ৫৬<br/>বয়স : 39 লিঙ্গ : মহিলা</p> <p>CBD1746958</p> <p>ফটো উপলব্ধ</p>          |
| <p>277</p> <p>নাম : বিকাশ শৰ্মা<br/>পিতাৰ নাম: কুশৰাজ শৰ্মা<br/>ঘৰ নং : 6<br/>বয়স : 20 লিঙ্গ : পুৰুষ</p> <p>CUE0130674</p> <p>ফটো উপলব্ধ</p>           | <p>278</p> <p>নাম : ডলী শৰ্মা<br/>স্বামীৰ নাম: এম প্ৰসাদ শৰ্মা<br/>ঘৰ নং : ৫৭<br/>বয়স : 63 লিঙ্গ : মহিলা</p> <p>CBD1746970</p> <p>ফটো উপলব্ধ</p>       | <p>279</p> <p>নাম : ৰাজু শৰ্মা<br/>পিতাৰ নাম: এম প্ৰসাদ শৰ্মা<br/>ঘৰ নং : ৫৭<br/>বয়স : 40 লিঙ্গ : পুৰুষ</p> <p>CBD1746969</p> <p>ফটো উপলব্ধ</p>               |
| <p>280</p> <p>নাম : তিলকু ৰাম শৰ্মা<br/>পিতাৰ নাম: এম প্ৰসাদ শৰ্মা<br/>ঘৰ নং : ৫৭<br/>বয়স : 37 লিঙ্গ : পুৰুষ</p> <p>CBD1746981</p> <p>ফটো উপলব্ধ</p>   | <p>281</p> <p>নাম : আৰতি শৰ্মা<br/>মাতৃৰ নাম: ডলী শৰ্মা<br/>ঘৰ নং : ৫৭<br/>বয়স : 31 লিঙ্গ : মহিলা</p> <p>CBD0232348</p> <p>ফটো উপলব্ধ</p>              | <p>282</p> <p>নাম : গোপাল শৰ্মা<br/>পিতাৰ নাম: বিষ্ণু শৰ্মা<br/>ঘৰ নং : ৫৮<br/>বয়স : 66 লিঙ্গ : পুৰুষ</p> <p>CBD1746992</p> <p>ফটো উপলব্ধ</p>                 |
| <p>283</p> <p>নাম : সৰস্বতী দেবী<br/>স্বামীৰ নাম: গোপাল শৰ্মা<br/>ঘৰ নং : ৫৮<br/>বয়স : 60 লিঙ্গ : মহিলা</p> <p>CBD1747008</p> <p>ফটো উপলব্ধ</p>        | <p>284</p> <p>নাম : নৱৰাজ শৰ্মা<br/>পিতাৰ নাম: গোপাল শৰ্মা<br/>ঘৰ নং : ৫৮<br/>বয়স : 27 লিঙ্গ : পুৰুষ</p> <p>CBD0234369</p> <p>ফটো উপলব্ধ</p>           | <p>285</p> <p>নাম : সুনিতা শৰ্মা<br/>পিতাৰ নাম: গোপাল শৰ্মা<br/>ঘৰ নং : ৫৮<br/>বয়স : 27 লিঙ্গ : মহিলা</p> <p>CBD0684688</p> <p>ফটো উপলব্ধ</p>                 |
| <p>286</p> <p>নাম : টম্কা প্ৰসাদ শৰ্মা<br/>পিতাৰ নাম: গোপাল শৰ্মা<br/>ঘৰ নং : 58<br/>বয়স : 23 লিঙ্গ : পুৰুষ</p> <p>CBD3551124</p> <p>ফটো উপলব্ধ</p>    | <p>287</p> <p>নাম : ধানেশ্বৰী দেবী<br/>স্বামীৰ নাম: নন্দবাহাদুৰ<br/>ঘৰ নং : ৫৯<br/>বয়স : 72 লিঙ্গ : মহিলা</p> <p>CBD1747019</p> <p>ফটো উপলব্ধ</p>      | <p>288</p> <p>নাম : ৰুদ্ৰ বাহাদুৰ ছেত্ৰী<br/>পিতাৰ নাম: নন্দ বাহাদুৰ ছেত্ৰী<br/>ঘৰ নং : ৫৯<br/>বয়স : 46 লিঙ্গ : পুৰুষ</p> <p>CBD1747020</p> <p>ফটো উপলব্ধ</p> |
| <p>289</p> <p>নাম : চন্দ্ৰকলা ছেত্ৰী<br/>স্বামীৰ নাম: ৰুদ্ৰ বাহাদুৰ<br/>ঘৰ নং : ৫৯<br/>বয়স : 44 লিঙ্গ : মহিলা</p> <p>CBD1747042</p> <p>ফটো উপলব্ধ</p>  | <p>290</p> <p>নাম : ঘনশ্যাম ছেত্ৰী<br/>পিতাৰ নাম: নন্দবাহাদুৰ ছেত্ৰী<br/>ঘৰ নং : ৫৯<br/>বয়স : 40 লিঙ্গ : পুৰুষ</p> <p>CBD1747031</p> <p>ফটো উপলব্ধ</p> | <p>291</p> <p>নাম : কৃষ্ণ বাহাদুৰ ছেত্ৰী<br/>পিতাৰ নাম: নন্দ বাহাদুৰ<br/>ঘৰ নং : ৫৯<br/>বয়স : 38 লিঙ্গ : পুৰুষ</p> <p>CBD1747053</p> <p>ফটো উপলব্ধ</p>        |
| <p>292</p> <p>নাম : জ্যোতি দেবী<br/>পিতাৰ নাম: নন্দ বাহাদুৰ ছেত্ৰী<br/>ঘৰ নং : ৫৯<br/>বয়স : 36 লিঙ্গ : মহিলা</p> <p>CBD1747064</p> <p>ফটো উপলব্ধ</p>   | <p>293</p> <p>নাম : সুনিতা ছেত্ৰী<br/>স্বামীৰ নাম: ঘনশ্যাম ছেত্ৰী<br/>ঘৰ নং : ৫৯<br/>বয়স : 31 লিঙ্গ : মহিলা</p> <p>DZN0355958</p> <p>ফটো উপলব্ধ</p>    | <p>294</p> <p>নাম : পিংকী ছেত্ৰী<br/>পিতাৰ নাম: ৰুদ্ৰ বাহাদুৰ ছেত্ৰী<br/>ঘৰ নং : ৫৯<br/>বয়স : 20 লিঙ্গ : মহিলা</p> <p>CUE0127357</p> <p>ফটো উপলব্ধ</p>        |
| <p>295</p> <p>নাম : কাৰ্তিক গৌড়<br/>পিতাৰ নাম: কেদাৰ গৌড়<br/>ঘৰ নং : ৬০<br/>বয়স : 62 লিঙ্গ : পুৰুষ</p> <p>CBD1747075</p> <p>ফটো উপলব্ধ</p>           | <p>296</p> <p>নাম : লীলা দেবী<br/>স্বামীৰ নাম: কাৰ্তিক নাই<br/>ঘৰ নং : ৬০<br/>বয়স : 56 লিঙ্গ : মহিলা</p> <p>CBD2716521</p> <p>ফটো উপলব্ধ</p>           | <p>297</p> <p>নাম : মুন্না গৌড়<br/>পিতাৰ নাম: কাৰ্তিক গৌড়<br/>ঘৰ নং : ৬০<br/>বয়স : 35 লিঙ্গ : পুৰুষ</p> <p>CBD1747111</p> <p>ফটো উপলব্ধ</p>                 |
| <p>298</p> <p>নাম : ফ লেশ্বৰি গৌড়<br/>পিতাৰ নাম: কাৰ্তিক গৌড়<br/>ঘৰ নং : ৬০<br/>বয়স : 25 লিঙ্গ : মহিলা</p> <p>CBD0766345</p> <p>ফটো উপলব্ধ</p>       | <p>299</p> <p>নাম : চতুৰঙ্গি গৌড়<br/>পিতাৰ নাম: জাংসিং গৌড়<br/>ঘৰ নং : ৬১<br/>বয়স : 67 লিঙ্গ : পুৰুষ</p> <p>CBD1747122</p> <p>ফটো উপলব্ধ</p>         | <p>300</p> <p>নাম : ৰমাৱতী দেবী<br/>স্বামীৰ নাম: চতুৰ গৌড়<br/>ঘৰ নং : ৬১<br/>বয়স : 62 লিঙ্গ : মহিলা</p> <p>CBD1747133</p> <p>ফটো উপলব্ধ</p>                  |



|  |                          |  |                          |  |                          |
|--|--------------------------|--|--------------------------|--|--------------------------|
| 301<br>নাম : মানসিং গৌড়<br>পিতাৰ নাম: চতুৰ সিং গৌড়<br>ঘৰ নং : ৬১<br>বয়স : 36 লিঙ্গ : পুৰুষ                  | CBD0595488<br>ফটো উপলব্ধ | 302<br>নাম : পূজা গৌড়<br>পিতাৰ নাম: মনসিং গৌড়<br>ঘৰ নং : ৬১<br>বয়স : 31 লিঙ্গ : মহিলা                       | CBD0595496<br>ফটো উপলব্ধ | 303<br>নাম : ৰোকমনি গৌড়<br>পিতাৰ নাম: সাতুৰ গৌড়<br>ঘৰ নং : ৬১<br>বয়স : 26 লিঙ্গ : মহিলা                   | CBD0595579<br>ফটো উপলব্ধ |
| 304<br>নাম : মায়া দেবী<br>স্বামীৰ নাম: চৰন গৌড়<br>ঘৰ নং : ৬২<br>বয়স : 67 লিঙ্গ : মহিলা                      | CBD1747166<br>ফটো উপলব্ধ | 305<br>নাম : হুমেশ্বৰ গৌড়<br>পিতাৰ নাম: চৰন গৌড়<br>ঘৰ নং : ৬২<br>বয়স : 52 লিঙ্গ : পুৰুষ                     | CBD1747177<br>ফটো উপলব্ধ | 306<br>নাম : প্ৰকাশ গৌড়<br>পিতাৰ নাম: গৌড় চৰণ<br>ঘৰ নং : ৬২<br>বয়স : 33 লিঙ্গ : পুৰুষ                     | CBD1751173<br>ফটো উপলব্ধ |
| 307<br>নাম : অনিকা গৌড়<br>স্বামীৰ নাম: প্ৰকাশ গৌড়<br>ঘৰ নং : ৬২<br>বয়স : 26 লিঙ্গ : মহিলা                   | JRF0197251<br>ফটো উপলব্ধ | 308<br>নাম : লক্ষীবাই<br>পিতাৰ নাম: কোঁৱৰ গৌড়<br>ঘৰ নং : ৬৩<br>বয়স : 50 লিঙ্গ : মহিলা                        | CBD1747224<br>ফটো উপলব্ধ | 309<br>নাম : মিনা বাই<br>স্বামীৰ নাম: জীৱত লাল গৌড়<br>ঘৰ নং : ৬৪<br>বয়স : 51 লিঙ্গ : মহিলা                 | CBD2716543<br>ফটো উপলব্ধ |
| 310<br>নাম : অৰ্জুন গৌড়<br>পিতাৰ নাম: হাকিম<br>ঘৰ নং : ৬৪<br>বয়স : 47 লিঙ্গ : পুৰুষ                          | CBD1747279<br>ফটো উপলব্ধ | 311<br>নাম : ৰাজু গৌড়<br>পিতাৰ নাম: জিবোট লাল গৌড়<br>ঘৰ নং : ৬৪<br>বয়স : 26 লিঙ্গ : পুৰুষ                   | CBD0735308<br>ফটো উপলব্ধ | 312<br>নাম : ৰাজেন্দ্ৰ গৌড়<br>পিতাৰ নাম: জীৱতলাল গৌড়<br>ঘৰ নং : 64<br>বয়স : 20 লিঙ্গ : পুৰুষ              | CUE0141242<br>ফটো উপলব্ধ |
| 313<br>নাম : চন্দ্ৰশেখৰ চৌহান<br>মাতৃৰ নাম: কমলা চৌহান<br>ঘৰ নং : ৬৫<br>বয়স : 34 লিঙ্গ : পুৰুষ                | CBD1751093<br>ফটো উপলব্ধ | 314<br>নাম : সাবিত্ৰী দেবী<br>স্বামীৰ নাম: নথুনি প্ৰসাদ গুপ্তা<br>ঘৰ নং : ৬৬<br>বয়স : 82 লিঙ্গ : মহিলা        | CBD1747304<br>ফটো উপলব্ধ | 315<br>নাম : শীৰ্জী প্ৰসাদ গুপ্তা<br>পিতাৰ নাম: নথুনি প্ৰসাদ গুপ্তা<br>ঘৰ নং : ৬৬<br>বয়স : 54 লিঙ্গ : পুৰুষ | CBD1747315<br>ফটো উপলব্ধ |
| 316<br>নাম : হিতেশ্বৰ প্ৰসাদ গুপ্তা<br>পিতাৰ নাম: নথুনি প্ৰসাদ গুপ্তা<br>ঘৰ নং : ৬৬<br>বয়স : 47 লিঙ্গ : পুৰুষ | CBD1747348<br>ফটো উপলব্ধ | 317<br>নাম : লোকেশ্বৰ প্ৰসাদ গুপ্তা<br>পিতাৰ নাম: নথুনি প্ৰসাদ গুপ্তা<br>ঘৰ নং : ৬৬<br>বয়স : 43 লিঙ্গ : পুৰুষ | CBD2716554<br>ফটো উপলব্ধ | 318<br>নাম : ফুল দেবী<br>স্বামীৰ নাম: শিবজি প্ৰসাদ গুপ্তা<br>ঘৰ নং : ৬৬<br>বয়স : 41 লিঙ্গ : মহিলা           | CBD3449972<br>ফটো উপলব্ধ |
| 319<br>নাম : পিংকি দেবী<br>স্বামীৰ নাম: হিতেশ্বৰ প্ৰসাদ গুপ্তা<br>ঘৰ নং : ৬৬<br>বয়স : 35 লিঙ্গ : মহিলা        | CBD0625277<br>ফটো উপলব্ধ | 320<br>নাম : সিতা কুমাৰী<br>পিতাৰ নাম: নথুনি প্ৰসাদ গুপ্তা<br>ঘৰ নং : ৬৬<br>বয়স : 30 লিঙ্গ : মহিলা            | CBD3449998<br>ফটো উপলব্ধ | 321<br>নাম : মোতিলাল সাহ<br>পিতাৰ নাম: হৰিচৰন সাহ<br>ঘৰ নং : ৬৭<br>বয়স : 59 লিঙ্গ : পুৰুষ                   | CBD1747359<br>ফটো উপলব্ধ |
| 322<br>নাম : সুভা দেবী<br>স্বামীৰ নাম: মোতিলাল সাহ<br>ঘৰ নং : ৬৭<br>বয়স : 57 লিঙ্গ : মহিলা                    | CBD1747382<br>ফটো উপলব্ধ | 323<br>নাম : দিলিপ কুমাৰ সাহ<br>পিতাৰ নাম: হৰিচৰন সাহ<br>ঘৰ নং : ৬৭<br>বয়স : 54 লিঙ্গ : পুৰুষ                 | CBD1747360<br>ফটো উপলব্ধ | 324<br>নাম : সীমা দেবী<br>স্বামীৰ নাম: দিলিপ কুমাৰ সাহ<br>ঘৰ নং : ৬৭<br>বয়স : 49 লিঙ্গ : মহিলা              | CBD1747393<br>ফটো উপলব্ধ |
| 325<br>নাম : ৰামলাল সাহ<br>পিতাৰ নাম: হৰিচৰণ সাহ<br>ঘৰ নং : ৬৭<br>বয়স : 41 লিঙ্গ : পুৰুষ                      | CBD1747371<br>ফটো উপলব্ধ | 326<br>নাম : গুড়িয়া দেবী<br>স্বামীৰ নাম: ৰামলাল সাহ<br>ঘৰ নং : ৬৭<br>বয়স : 35 লিঙ্গ : মহিলা                 | CBD0473637<br>ফটো উপলব্ধ | 327<br>নাম : চন্দন সাহ<br>পিতাৰ নাম: দিলিপ সাহ<br>ঘৰ নং : ৬৭<br>বয়স : 29 লিঙ্গ : পুৰুষ                      | CBD2716203<br>ফটো উপলব্ধ |
| 328<br>নাম : বিষ্ণু সাহ<br>পিতাৰ নাম: মোতিলাল সাহ<br>ঘৰ নং : 67<br>বয়স : 26 লিঙ্গ : পুৰুষ                     | CUE0005090<br>ফটো উপলব্ধ | 329<br>নাম : সুৰজ সাহ<br>পিতাৰ নাম: দিলীপ সাহ<br>ঘৰ নং : 67<br>বয়স : 26 লিঙ্গ : পুৰুষ                         | CUE0010041<br>ফটো উপলব্ধ | 330<br>নাম : গৌৰোৰ সাহ<br>পিতাৰ নাম: দিলীপ সাহ<br>ঘৰ নং : 67<br>বয়স : 22 লিঙ্গ : পুৰুষ                      | CUE0009977<br>ফটো উপলব্ধ |



|  |  |   |
|--|--|---|
| <p>S 331<br/>নাম : কমল সাহ<br/>পিতাৰ নাম: প্ৰয়াগ সাহ<br/>ঘৰ নং : ৬৮<br/>বয়স : 61 লিঙ্গ : পুৰুষ</p> <p>CBD1747428</p> <p>ফটো উপলব্ধ</p>           | <p>332<br/>নাম : ৰাম সাহ<br/>পিতাৰ নাম: প্ৰয়াগ সাহ<br/>ঘৰ নং : ৬৮<br/>বয়স : 58 লিঙ্গ : পুৰুষ</p> <p>CBD1747462</p> <p>ফটো উপলব্ধ</p>                 | <p>S 333<br/>নাম : পাতী দেবী<br/>স্বামীৰ নাম: কমল সাহ<br/>ঘৰ নং : ৬৮<br/>বয়স : 56 লিঙ্গ : মহিলা</p> <p>CBD1747439</p> <p>ফটো উপলব্ধ</p>                |
| <p>334<br/>নাম : ভাগমুনি দেবী<br/>স্বামীৰ নাম: ভগবান সাহ<br/>ঘৰ নং : 68<br/>বয়স : 48 লিঙ্গ : মহিলা</p> <p>CBD0246918</p> <p>ফটো উপলব্ধ</p>        | <p>335<br/>নাম : শান্তি দেবী<br/>স্বামীৰ নাম: ৰাম সাহ<br/>ঘৰ নং : ৬৮<br/>বয়স : 47 লিঙ্গ : মহিলা</p> <p>CBD1747473</p> <p>ফটো উপলব্ধ</p>               | <p>336<br/>নাম : ৰাম অবতাৰ সাহ<br/>পিতাৰ নাম: প্ৰয়াগ সাহ<br/>ঘৰ নং : ৬৮<br/>বয়স : 46 লিঙ্গ : পুৰুষ</p> <p>CBD2716565</p> <p>ফটো উপলব্ধ</p>            |
| <p>337<br/>নাম : ভুগু নাথ সাহ<br/>পিতাৰ নাম: প্ৰয়াগ সাহ<br/>ঘৰ নং : ৬৮<br/>বয়স : 44 লিঙ্গ : পুৰুষ</p> <p>CBD1747495</p> <p>ফটো উপলব্ধ</p>        | <p>338<br/>নাম : সুশিলা দেবী<br/>স্বামীৰ নাম: ৰামঅবতাৰ সাহ<br/>ঘৰ নং : ৬৮<br/>বয়স : 38 লিঙ্গ : মহিলা</p> <p>CBD0596858</p> <p>ফটো উপলব্ধ</p>          | <p>339<br/>নাম : অনিল সাহ<br/>পিতাৰ নাম: ভগবান সাহ<br/>ঘৰ নং : 68<br/>বয়স : 33 লিঙ্গ : পুৰুষ</p> <p>CBD0247296</p> <p>ফটো উপলব্ধ</p>                   |
| <p>340<br/>নাম : সংগীতা কুমাৰী<br/>স্বামীৰ নাম: ভুগুনাথ সাহ<br/>ঘৰ নং : ৬৮<br/>বয়স : 32 লিঙ্গ : মহিলা</p> <p>CBD0596908</p> <p>ফটো উপলব্ধ</p>     | <p>341<br/>নাম : সুনী কুমাৰী<br/>পিতাৰ নাম: ৰাম সাহ<br/>ঘৰ নং : ৬৮<br/>বয়স : 31 লিঙ্গ : মহিলা</p> <p>CBD0596916</p> <p>ফটো উপলব্ধ</p>                 | <p>342<br/>নাম : কুসুম কুমাৰী<br/>স্বামীৰ নাম: অনীল শাহ<br/>ঘৰ নং : ৬৮<br/>বয়স : 31 লিঙ্গ : মহিলা</p> <p>CBD3373560</p> <p>ফটো উপলব্ধ</p>              |
| <p>343<br/>নাম : মণি কুমাৰী<br/>পিতাৰ নাম: ৰাম সাহ<br/>ঘৰ নং : ৬৮<br/>বয়স : 30 লিঙ্গ : মহিলা</p> <p>CBD0596999</p> <p>ফটো উপলব্ধ</p>              | <p>344<br/>নাম : ৰাকেশ সাহ<br/>পিতাৰ নাম: ৰাম সাহ<br/>ঘৰ নং : ৬৮<br/>বয়স : 30 লিঙ্গ : পুৰুষ</p> <p>CBD0474767</p> <p>ফটো উপলব্ধ</p>                   | <p>345<br/>নাম : পূজা চাহ<br/>স্বামীৰ নাম: ৰাকেশ সাহ<br/>ঘৰ নং : 68<br/>বয়স : 28 লিঙ্গ : মহিলা</p> <p>CUE0056903</p> <p>ফটো উপলব্ধ</p>                 |
| <p>346<br/>নাম : বিকাশ সাহ<br/>পিতাৰ নাম: ৰাম সাহ<br/>ঘৰ নং : ৬৮<br/>বয়স : 27 লিঙ্গ : পুৰুষ</p> <p>CBD0597138</p> <p>ফটো উপলব্ধ</p>               | <p>347<br/>নাম : মুনী দেবী<br/>স্বামীৰ নাম: দুৰ্গা প্ৰসাদ<br/>ঘৰ নং : ৬৯<br/>বয়স : 53 লিঙ্গ : মহিলা</p> <p>CBD1747508</p> <p>ফটো উপলব্ধ</p>           | <p>348<br/>নাম : মনোজ সাহ<br/>মাতৃৰ নাম: মুনী দেবী<br/>ঘৰ নং : ৬৯<br/>বয়স : 31 লিঙ্গ : পুৰুষ</p> <p>CBD0248245</p> <p>ফটো উপলব্ধ</p>                   |
| <p>349<br/>নাম : ৰাজেশ চাহ<br/>মাতৃৰ নাম: মুনী দেবী<br/>ঘৰ নং : 69<br/>বয়স : 28 লিঙ্গ : পুৰুষ</p> <p>CUE0011668</p> <p>ফটো উপলব্ধ</p>             | <p>350<br/>নাম : পূজা কুমাৰী সাহ<br/>পিতাৰ নাম: ৰাম কুমাৰ সাহ<br/>ঘৰ নং : 69<br/>বয়স : 26 লিঙ্গ : মহিলা</p> <p>DTK0323071</p> <p>ফটো উপলব্ধ</p>       | <p>351<br/>নাম : অচেহলাল গুপ্ত<br/>মাতৃৰ নাম: মুনী দেবী<br/>ঘৰ নং : ৬৯<br/>বয়স : 25 লিঙ্গ : পুৰুষ</p> <p>CBD0249086</p> <p>ফটো উপলব্ধ</p>              |
| <p>352<br/>নাম : বিষ্ণু চাহ<br/>পিতাৰ নাম: লাটে দুৰ্গা চাহ<br/>ঘৰ নং : 69<br/>বয়স : 21 লিঙ্গ : পুৰুষ</p> <p>CUE0154096</p> <p>ফটো উপলব্ধ</p>      | <p>353<br/>নাম : বিক্ৰম প্ৰসাদ গুপ্তা<br/>পিতাৰ নাম: কাশীনাথ গুপ্তা<br/>ঘৰ নং : ৭০<br/>বয়স : 81 লিঙ্গ : পুৰুষ</p> <p>CBD2716576</p> <p>ফটো উপলব্ধ</p> | <p>354<br/>নাম : কমলা দেবী<br/>স্বামীৰ নাম: বিক্ৰম প্ৰসাদ গুপ্তা<br/>ঘৰ নং : ৭০<br/>বয়স : 77 লিঙ্গ : মহিলা</p> <p>CBD1747520</p> <p>ফটো উপলব্ধ</p>     |
| <p>355<br/>নাম : অশোক গুপ্ত<br/>পিতাৰ নাম: বিক্ৰম প্ৰসাদ গুপ্তা<br/>ঘৰ নং : ৭০<br/>বয়স : 57 লিঙ্গ : পুৰুষ</p> <p>CBD1747531</p> <p>ফটো উপলব্ধ</p> | <p>356<br/>নাম : গনেশ প্ৰসাদ গুপ্তা<br/>পিতাৰ নাম: বিক্ৰম<br/>ঘৰ নং : ৭০<br/>বয়স : 42 লিঙ্গ : পুৰুষ</p> <p>CBD1747553</p> <p>ফটো উপলব্ধ</p>           | <p>357<br/>নাম : ইন্দ্ৰাবতী দেবী<br/>স্বামীৰ নাম: গনেশ প্ৰসাদ গুপ্তা<br/>ঘৰ নং : ৭০<br/>বয়স : 26 লিঙ্গ : মহিলা</p> <p>CBD0597567</p> <p>ফটো উপলব্ধ</p> |
| <p>358<br/>নাম : দীপক গুপ্তা<br/>পিতাৰ নাম: অশোক গুপ্তা<br/>ঘৰ নং : 70<br/>বয়স : 22 লিঙ্গ : পুৰুষ</p> <p>CUE0005066</p> <p>ফটো উপলব্ধ</p>         | <p>359<br/>নাম : ভগবান সাহ<br/>পিতাৰ নাম: ননকু সাহ<br/>ঘৰ নং : ৭১<br/>বয়স : 82 লিঙ্গ : পুৰুষ</p> <p>CBD2716587</p> <p>ফটো উপলব্ধ</p>                  | <p>360<br/>নাম : বিনোদ সাহ<br/>পিতাৰ নাম: ভগবান সাহ<br/>ঘৰ নং : ৭১<br/>বয়স : 43 লিঙ্গ : পুৰুষ</p> <p>CBD1747586</p> <p>ফটো উপলব্ধ</p>                  |



|   |                          |   |                          |  |                          |
|---|--------------------------|---|--------------------------|--|--------------------------|
| 361<br>নাম : মিনা শাহ<br>স্বামীৰ নাম : অজয় গুপ্ত<br>ঘৰ নং : ৭১<br>বয়স : 37 লিঙ্গ : মহিলা            | CBD3502168<br>ফটো উপলব্ধ | 362<br>নাম : অজয় গুপ্ত<br>পিতাৰ নাম : ভগৱান সাহ<br>ঘৰ নং : ৭১<br>বয়স : 30 লিঙ্গ : পুৰুষ           | CBD0478446<br>ফটো উপলব্ধ | 363<br>নাম : পূজা দেবী<br>স্বামীৰ নাম : বিনোদ শাহ<br>ঘৰ নং : ৭১<br>বয়স : 30 লিঙ্গ : মহিলা           | CBD3509221<br>ফটো উপলব্ধ |
| 364<br>নাম : সলতা দেবী<br>স্বামীৰ নাম : লক্ষ্মী চৌহান<br>ঘৰ নং : ৭২<br>বয়স : 61 লিঙ্গ : মহিলা        | CBD1747633<br>ফটো উপলব্ধ | 365<br>নাম : সিয়াৰাম চৌহান<br>পিতাৰ নাম : লালমোহন চৌহান<br>ঘৰ নং : ৭২<br>বয়স : 58 লিঙ্গ : পুৰুষ   | CBD1747644<br>ফটো উপলব্ধ | 366<br>নাম : চানমতী দেবী<br>স্বামীৰ নাম : সিয়াৰাম চৌহান<br>ঘৰ নং : ৭২<br>বয়স : 49 লিঙ্গ : মহিলা    | CBD1747655<br>ফটো উপলব্ধ |
| 367<br>নাম : কৃষ্ণা চৌহান<br>পিতাৰ নাম : লাল মোহন চৌহান<br>ঘৰ নং : ৭২<br>বয়স : 39 লিঙ্গ : পুৰুষ      | CBD1747666<br>ফটো উপলব্ধ | 368<br>নাম : সাবিত্ৰী চৌহান<br>পিতাৰ নাম : লালমোহন চৌহান<br>ঘৰ নং : ৭২<br>বয়স : 38 লিঙ্গ : মহিলা   | CBD1751117<br>ফটো উপলব্ধ | 369<br>নাম : অমৰজিত চৌহান<br>পিতাৰ নাম : লক্ষী চৌহান<br>ঘৰ নং : ৭২<br>বয়স : 30 লিঙ্গ : পুৰুষ        | CBD0253336<br>ফটো উপলব্ধ |
| 370<br>নাম : সোনী দেবী<br>স্বামীৰ নাম : কৃষ্ণা চৌহান<br>ঘৰ নং : ৭২<br>বয়স : 30 লিঙ্গ : মহিলা         | CBD0253328<br>ফটো উপলব্ধ | 371<br>নাম : চনদিপ চৌহান<br>পিতাৰ নাম : লক্ষী চৌহান<br>ঘৰ নং : ৭২<br>বয়স : 26 লিঙ্গ : পুৰুষ        | CBD0253658<br>ফটো উপলব্ধ | 372<br>নাম : লালসিং চৌহান<br>পিতাৰ নাম : নগৰু চৌহান<br>ঘৰ নং : ৭৩<br>বয়স : 77 লিঙ্গ : পুৰুষ         | CBD1747677<br>ফটো উপলব্ধ |
| 373<br>নাম : অসৰফী দেবী<br>স্বামীৰ নাম : লালসিং চৌহান<br>ঘৰ নং : ৭৩<br>বয়স : 72 লিঙ্গ : মহিলা        | CBD1747688<br>ফটো উপলব্ধ | 374<br>নাম : শীৰ বচন চৌহান<br>পিতাৰ নাম : লালসিং<br>ঘৰ নং : ৭৩<br>বয়স : 48 লিঙ্গ : পুৰুষ           | CBD1747713<br>ফটো উপলব্ধ | 375<br>নাম : গৌৰী দেবী<br>স্বামীৰ নাম : সীতাৰাম<br>ঘৰ নং : ৭৩<br>বয়স : 47 লিঙ্গ : মহিলা             | CBD1747702<br>ফটো উপলব্ধ |
| 376<br>নাম : ফুলবন্তী দেবী<br>স্বামীৰ নাম : শীৰ বচন চৌহান<br>ঘৰ নং : ৭৩<br>বয়স : 45 লিঙ্গ : মহিলা    | CBD1747724<br>ফটো উপলব্ধ | 377<br>নাম : ৰাম মদন চৌহান<br>পিতাৰ নাম : লাল সিং চৌহান<br>ঘৰ নং : ৭৩<br>বয়স : 39 লিঙ্গ : পুৰুষ    | CBD1747757<br>ফটো উপলব্ধ | 378<br>নাম : প্ৰেম চৌহান<br>পিতাৰ নাম : সীতাৰাম চৌহান<br>ঘৰ নং : ৭৩<br>বয়স : 27 লিঙ্গ : পুৰুষ       | CBD0254607<br>ফটো উপলব্ধ |
| 379<br>নাম : সুনিল চৌহান<br>পিতাৰ নাম : সীতাৰাম চৌহান<br>ঘৰ নং : ৭৩<br>বয়স : 27 লিঙ্গ : পুৰুষ        | CBD0254649<br>ফটো উপলব্ধ | 380<br>নাম : সীতা চৌহান<br>স্বামীৰ নাম : ৰামমদন চৌহান<br>ঘৰ নং : ৭৩<br>বয়স : 27 লিঙ্গ : মহিলা      | CBD0803213<br>ফটো উপলব্ধ | 381<br>নাম : অৰুণ চৌহান<br>পিতাৰ নাম : শীৰ বচন চৌহান<br>ঘৰ নং : 73<br>বয়স : 21 লিঙ্গ : পুৰুষ        | CUE0171090<br>ফটো উপলব্ধ |
| 382<br>নাম : পুলচন চৌহান<br>পিতাৰ নাম : পদাৰথ<br>ঘৰ নং : ৭৪<br>বয়স : 77 লিঙ্গ : পুৰুষ                | CBD1747791<br>ফটো উপলব্ধ | E 383<br>নাম : মন ভবতী চৌহান<br>স্বামীৰ নাম : পুলচন চৌহান<br>ঘৰ নং : ৭৪<br>বয়স : 72 লিঙ্গ : মহিলা  | CBD1747804<br>ফটো উপলব্ধ | 384<br>নাম : গোলাপ চান্দ চৌহান<br>পিতাৰ নাম : পদাৰথ চৌহান<br>ঘৰ নং : ৭৪<br>বয়স : 71 লিঙ্গ : পুৰুষ   | CBD1747779<br>ফটো উপলব্ধ |
| 385<br>নাম : ভাগিৰথী দেবী<br>স্বামীৰ নাম : গোলাপ চান্দ চৌহান<br>ঘৰ নং : ৭৪<br>বয়স : 65 লিঙ্গ : মহিলা | CBD1747780<br>ফটো উপলব্ধ | 386<br>নাম : কমলাবতী দেবী<br>স্বামীৰ নাম : উজাগীৰ চৌহান<br>ঘৰ নং : ৭৪<br>বয়স : 62 লিঙ্গ : মহিলা    | CBD1747826<br>ফটো উপলব্ধ | 387<br>নাম : অঞ্জলী দেবী<br>স্বামীৰ নাম : ৰামনবল চৌহান<br>ঘৰ নং : ৭৪<br>বয়স : 52 লিঙ্গ : মহিলা      | CBD1747848<br>ফটো উপলব্ধ |
| 388<br>নাম : কৃষ্ণা চৌহান<br>পিতাৰ নাম : ফুল চন্দ চৌহান<br>ঘৰ নং : ৭৪<br>বয়স : 45 লিঙ্গ : পুৰুষ      | CBD1747893<br>ফটো উপলব্ধ | 389<br>নাম : সত্য নাৰায়ণ চৌহান<br>পিতাৰ নাম : পদাৰথ চৌহান<br>ঘৰ নং : ৭৪<br>বয়স : 45 লিঙ্গ : পুৰুষ | CBD1747859<br>ফটো উপলব্ধ | S 390<br>নাম : বীণা কুমাৰী চৌহান<br>পিতাৰ নাম : ফুলচন চৌহান<br>ঘৰ নং : ৭৪<br>বয়স : 41 লিঙ্গ : মহিলা | CBD1747906<br>ফটো উপলব্ধ |



|  |            |  |            |  |            |
|--|------------|--|------------|--|------------|
| 391<br>নাম : বামদলারী দেবী<br>স্বামীৰ নাম: সত্য নাৰায়ণ চৌহান<br>ঘৰ নং : ৭৪<br>বয়স : 40 লিঙ্গ : মহিলা | CBD1747860 | S 392<br>নাম : বিষ্ণু কুমাৰী চৌহান<br>পিতাৰ নাম: গৌলাব চন চৌহান<br>ঘৰ নং : ৭৪<br>বয়স : 38 লিঙ্গ : মহিলা | CBD1747928 | 393<br>নাম : পাণ্ডু চৌহান<br>পিতাৰ নাম: গুলাব চন্দ চৌহান<br>ঘৰ নং : ৭৪<br>বয়স : 38 লিঙ্গ : পুৰুষ  | CBD1747871 |
| 394<br>নাম : সঞ্জয় চৌহান<br>পিতাৰ নাম: গৌৰাপল চান্দ<br>চৌহান<br>ঘৰ নং : ৭৪<br>বয়স : 37 লিঙ্গ : পুৰুষ | CBD1747882 | 395<br>নাম : বিংকু চৌহান<br>স্বামীৰ নাম: কৃষ্ণা চৌহান<br>ঘৰ নং : ৭৪<br>বয়স : 36 লিঙ্গ : মহিলা           | CBD1751015 | 396<br>নাম : জিতেন্দ্র চৌহান<br>পিতাৰ নাম: ফুলচাদ চৌহান<br>ঘৰ নং : ৭৪<br>বয়স : 33 লিঙ্গ : পুৰুষ   | CBD1747917 |
| 397<br>নাম : জ্যোতি<br>স্বামীৰ নাম: বাজু চৌহান<br>ঘৰ নং : 74<br>বয়স : 33 লিঙ্গ : মহিলা                | CBD2811230 | 398<br>নাম : বাজু চৌহান<br>পিতাৰ নাম: গৌলাপ চান্দ চৌহান<br>ঘৰ নং : ৭৪<br>বয়স : 32 লিঙ্গ : পুৰুষ         | CBD0255877 | 399<br>নাম : লীলা কুমাৰী<br>পিতাৰ নাম: গৌলাপ চন্দ চৌহান<br>ঘৰ নং : ৭৪<br>বয়স : 29 লিঙ্গ : মহিলা   | CBD0256479 |
| 400<br>নাম : মীনা কুমাৰী<br>পিতাৰ নাম: বামনৰল চৌহান<br>ঘৰ নং : ৭৪<br>বয়স : 28 লিঙ্গ : মহিলা           | CBD0256156 | 401<br>নাম : ধনমেন্দ্র চৌহান<br>পিতাৰ নাম: বামনৰল চৌহান<br>ঘৰ নং : ৭৪<br>বয়স : 28 লিঙ্গ : পুৰুষ         | CBD0296830 | 402<br>নাম : বঞ্জিত চৌহান<br>পিতাৰ নাম: গৌলাপচান্দ চৌহান<br>ঘৰ নং : ৭৪<br>বয়স : 27 লিঙ্গ : পুৰুষ  | CBD0393702 |
| 403<br>নাম : বেখা কুমাৰী চৌহান<br>পিতাৰ নাম: জয়প্রকাশ চৌহান<br>ঘৰ নং : 74<br>বয়স : 27 লিঙ্গ : মহিলা  | HYG0448530 | 404<br>নাম : বিবেন্দ্র চৌহান<br>পিতাৰ নাম: উজাগিৰ চৌহান<br>ঘৰ নং : 74<br>বয়স : 25 লিঙ্গ : পুৰুষ         | CBD3485265 | 405<br>নাম : খুছব কুমাৰী<br>পিতাৰ নাম: সত্যনাৰায়ণ চৌহান<br>ঘৰ নং : ৭৪<br>বয়স : 23 লিঙ্গ : মহিলা  | CBD3379401 |
| 406<br>নাম : লক্ষী চৌহান<br>পিতাৰ নাম: কৃষ্ণ চৌহান<br>ঘৰ নং : 74<br>বয়স : 19 লিঙ্গ : মহিলা            | CUE0170159 | E 407<br>নাম : ফুলমতী দেবী<br>স্বামীৰ নাম: বেজনাথ প্রসাদ সাহ<br>ঘৰ নং : ৭৫<br>বয়স : 87 লিঙ্গ : মহিলা    | CBD1747940 | 408<br>নাম : জবাহৰলাল সাহ<br>পিতাৰ নাম: বেজনাথ প্রসাদ সাহ<br>ঘৰ নং : ৭৫<br>বয়স : 64 লিঙ্গ : পুৰুষ | CBD1747962 |
| S 409<br>নাম : মোহন শাহ<br>পিতাৰ নাম: বেজনাথ<br>ঘৰ নং : ৭৫<br>বয়স : 62 লিঙ্গ : পুৰুষ                  | CBD1747973 | 410<br>নাম : হৰিলাল সাহ<br>পিতাৰ নাম: বেজনাথ<br>ঘৰ নং : ৭৫<br>বয়স : 60 লিঙ্গ : পুৰুষ                    | CBD1747984 | 411<br>নাম : কমলাবতী দেবী<br>স্বামীৰ নাম: জবাহৰলাল<br>ঘৰ নং : ৭৫<br>বয়স : 57 লিঙ্গ : মহিলা        | CBD1748012 |
| 412<br>নাম : জানকী দেবী<br>স্বামীৰ নাম: হৰিলাল সাহ<br>ঘৰ নং : ৭৫<br>বয়স : 51 লিঙ্গ : মহিলা            | CBD2716612 | 413<br>নাম : ছোটেলাল সাহ<br>পিতাৰ নাম: বেজনাথ<br>ঘৰ নং : ৭৫<br>বয়স : 46 লিঙ্গ : পুৰুষ                   | CBD1748001 | 414<br>নাম : দীপা দেবী<br>স্বামীৰ নাম: ছোটেলাল চাহ<br>ঘৰ নং : ৭৫<br>বয়স : 40 লিঙ্গ : মহিলা        | CBD1751026 |
| 415<br>নাম : ভৃগু চৌহান<br>পিতাৰ নাম: সুৰজবলী চৌহান<br>ঘৰ নং : ৭৬<br>বয়স : 72 লিঙ্গ : পুৰুষ           | CBD1748034 | 416<br>নাম : ভাগিৰথী দেবী<br>স্বামীৰ নাম: ভৃগু চৌহান<br>ঘৰ নং : ৭৬<br>বয়স : 70 লিঙ্গ : মহিলা            | CBD1748045 | 417<br>নাম : বামজিত চৌহান<br>পিতাৰ নাম: ভৃগু চৌহান<br>ঘৰ নং : ৭৬<br>বয়স : 47 লিঙ্গ : পুৰুষ        | CBD1748056 |
| 418<br>নাম : সঞ্জিত চৌহান<br>পিতাৰ নাম: ভৃগু চৌহান<br>ঘৰ নং : ৭৬<br>বয়স : 44 লিঙ্গ : পুৰুষ            | CBD1748067 | 419<br>নাম : বাজবতী দেবী<br>স্বামীৰ নাম: বামজিত চৌহান<br>ঘৰ নং : ৭৬<br>বয়স : 41 লিঙ্গ : মহিলা           | CBD1748078 | 420<br>নাম : আশা দেবী<br>স্বামীৰ নাম: সঞ্জিত চৌহান<br>ঘৰ নং : ৭৬<br>বয়স : 35 লিঙ্গ : মহিলা        | CBD1150481 |



|  |                          |  |                          |  |                          |
|--|--------------------------|--|--------------------------|--|--------------------------|
| 421<br>নাম : ফুলেশ্বৰী দেবী<br>স্বামীৰ নাম: জনকধাৰী চৌহান<br>ঘৰ নং : ৭৭<br>বয়স : 58 লিঙ্গ : মহিলা | CBD1748103<br>ফটো উপলব্ধ | 422<br>নাম : বামসিং চৌহান<br>পিতাৰ নাম: জনকধাৰী চৌহান<br>ঘৰ নং : ৭৭<br>বয়স : 42 লিঙ্গ : পুৰুষ       | CBD1748114<br>ফটো উপলব্ধ | 423<br>নাম : বিবেন্দৰ চৌহান<br>পিতাৰ নাম: জনকধাৰী চৌহান<br>ঘৰ নং : ৭৭<br>বয়স : 36 লিঙ্গ : পুৰুষ         | CBD1748125<br>ফটো উপলব্ধ |
| 424<br>নাম : বুকমনী দেবি<br>স্বামীৰ নাম: বামসিং চৌহান<br>ঘৰ নং : ৭৭<br>বয়স : 28 লিঙ্গ : মহিলা     | CBD1149277<br>ফটো উপলব্ধ | 425<br>নাম : প্রমুদ চৌহান<br>পিতাৰ নাম: জনকধাৰী চৌহান<br>ঘৰ নং : ৭৭<br>বয়স : 25 লিঙ্গ : পুৰুষ       | CBD0750398<br>ফটো উপলব্ধ | 426<br>নাম : খুছী কুমাৰী চৌহান<br>পিতাৰ নাম: জনকধাৰী চৌহান<br>ঘৰ নং : ৭৭<br>বয়স : 25 লিঙ্গ : মহিলা      | CBD0750414<br>ফটো উপলব্ধ |
| 427<br>নাম : বিকাশ চৌহান<br>মাতৃৰ নাম: ফুলেশ্বৰী দেবী<br>ঘৰ নং : 77<br>বয়স : 23 লিঙ্গ : পুৰুষ     | CBD2820595<br>ফটো উপলব্ধ | 428<br>নাম : কনক চৌহান<br>পিতাৰ নাম: জনক ধাৰী চৌহান<br>ঘৰ নং : 77<br>বয়স : 23 লিঙ্গ : পুৰুষ         | CUE0167528<br>ফটো উপলব্ধ | 429<br>নাম : লছুমন চৌহান<br>পিতাৰ নাম: সুৰজবলী চৌহান<br>ঘৰ নং : ৭৮<br>বয়স : 97 লিঙ্গ : পুৰুষ            | CBD1748136<br>ফটো উপলব্ধ |
| 430<br>নাম : কেশৰী দেবী<br>স্বামীৰ নাম: লছুমন চৌহান<br>ঘৰ নং : ৭৮<br>বয়স : 84 লিঙ্গ : মহিলা       | CBD1748147<br>ফটো উপলব্ধ | 431<br>নাম : জগদীশ চৌহান<br>পিতাৰ নাম: লছুমন চৌহান<br>ঘৰ নং : ৭৮<br>বয়স : 62 লিঙ্গ : পুৰুষ          | CBD1748158<br>ফটো উপলব্ধ | 432<br>নাম : গায়ত্ৰী দেবী<br>স্বামীৰ নাম: জগদীশ চৌহান<br>ঘৰ নং : ৭৮<br>বয়স : 54 লিঙ্গ : মহিলা          | CBD1748169<br>ফটো উপলব্ধ |
| S2 433<br>নাম : গীতা দেবী<br>স্বামীৰ নাম: লছুমন চৌহান<br>ঘৰ নং : 78<br>বয়স : 33 লিঙ্গ : মহিলা     | CBD1751082<br>ফটো উপলব্ধ | 434<br>নাম : ৰোবী দেৱী<br>পিতাৰ নাম: ইন্দ্ৰ নাৰাজন মালী<br>ঘৰ নং : ৭৯<br>বয়স : 29 লিঙ্গ : মহিলা     | CBD0485565<br>ফটো উপলব্ধ | 435<br>নাম : অমৰজিত মালী<br>পিতাৰ নাম: নাৰায়ন মালী<br>ঘৰ নং : ৭৯<br>বয়স : 25 লিঙ্গ : পুৰুষ             | CBD0485797<br>ফটো উপলব্ধ |
| 436<br>নাম : ৰবিতা মালি<br>পিতাৰ নাম: ইন্দ্ৰ কুমাৰ মালি<br>ঘৰ নং : ৭৯<br>বয়স : 22 লিঙ্গ : মহিলা   | CBD3522620<br>ফটো উপলব্ধ | 437<br>নাম : ইন্দ্ৰ নাৰায়ন মালী<br>পিতাৰ নাম: মিশ্ৰী মালী<br>ঘৰ নং : ৭৯ক<br>বয়স : 52 লিঙ্গ : পুৰুষ | CBD1748181<br>ফটো উপলব্ধ | 438<br>নাম : সাবিত্ৰী দেবী<br>স্বামীৰ নাম: ইন্দ্ৰ নাৰায়ন মালী<br>ঘৰ নং : ৭৯ক<br>বয়স : 49 লিঙ্গ : মহিলা | CBD1748192<br>ফটো উপলব্ধ |
| 439<br>নাম : মহেন্দ্ৰ হংহি<br>পিতাৰ নাম: খৰাসিং হংহি<br>ঘৰ নং : ৮০<br>বয়স : 59 লিঙ্গ : পুৰুষ      | CBD1748205<br>ফটো উপলব্ধ | 440<br>নাম : কাত ৰংফাৰপী<br>স্বামীৰ নাম: মহেন্দ্ৰ<br>ঘৰ নং : ৮০<br>বয়স : 48 লিঙ্গ : মহিলা           | CBD1748216<br>ফটো উপলব্ধ | 441<br>নাম : চম্পা ইংহীপি<br>পিতাৰ নাম: মহেন্দ্ৰ ইংহি<br>ঘৰ নং : ৮০<br>বয়স : 30 লিঙ্গ : মহিলা           | CBD0263947<br>ফটো উপলব্ধ |
| 442<br>নাম : বিছমা ইংহি<br>পিতাৰ নাম: মহেন্দ্ৰ ইংহি<br>ঘৰ নং : ৮০<br>বয়স : 27 লিঙ্গ : পুৰুষ       | CBD0393900<br>ফটো উপলব্ধ | 443<br>নাম : অজিত এংঘী<br>পিতাৰ নাম: মহেন্দ্ৰ এংঘী<br>ঘৰ নং : ৮০<br>বয়স : 26 লিঙ্গ : পুৰুষ          | CBD0641753<br>ফটো উপলব্ধ | 444<br>নাম : ৰবিনা ৰংফাৰপী<br>স্বামীৰ নাম: বিসোয়া ইংহি<br>ঘৰ নং : ৮০<br>বয়স : 23 লিঙ্গ : মহিলা         | CBD3534708<br>ফটো উপলব্ধ |
| 445<br>নাম : অভিজান এংঘী<br>পিতাৰ নাম: মহেন্দ্ৰ এংঘী<br>ঘৰ নং : 80<br>বয়স : 23 লিঙ্গ : পুৰুষ      | CBD2765386<br>ফটো উপলব্ধ | 446<br>নাম : লীলাবতী দেবী<br>স্বামীৰ নাম: দেউনাৰায়ন চৌহান<br>ঘৰ নং : ৮১<br>বয়স : 70 লিঙ্গ : মহিলা  | CBD1748238<br>ফটো উপলব্ধ | 447<br>নাম : বিনোদ চৌহান<br>পিতাৰ নাম: দেউনাৰায়ণ চৌহান<br>ঘৰ নং : ৮১<br>বয়স : 39 লিঙ্গ : পুৰুষ         | CBD1748249<br>ফটো উপলব্ধ |
| 448<br>নাম : দিপা দেবী<br>স্বামীৰ নাম: বিনোদ চৌহান<br>ঘৰ নং : ৮১<br>বয়স : 37 লিঙ্গ : মহিলা        | CBD1748261<br>ফটো উপলব্ধ | 449<br>নাম : ৰতন লাল চৌহান<br>পিতাৰ নাম: দেউনাৰায়ণ চৌহান<br>ঘৰ নং : 81<br>বয়স : 35 লিঙ্গ : পুৰুষ   | CBD1748250<br>ফটো উপলব্ধ | 450<br>নাম : পণ্ট চৌহান<br>পিতাৰ নাম: দেউনাৰায়ণ চৌহান<br>ঘৰ নং : 81<br>বয়স : 34 লিঙ্গ : পুৰুষ          | CBD1751184<br>ফটো উপলব্ধ |



|  |                          |   |                          |   |                          |
|--|--------------------------|---|--------------------------|---|--------------------------|
| 451<br>নাম : অনীতা চৌহান<br>স্বামীৰ নাম : ৰতনলাল চৌহান<br>ঘৰ নং : ৮১<br>বয়স : 33 লিঙ্গ : মহিলা      | CBD0599688<br>ফটো উপলব্ধ | 452<br>নাম : ৰিণা কুমাৰী চৌহান<br>স্বামীৰ নাম : পাল্লু ক্ৰ চৌহান<br>ঘৰ নং : ৮১<br>বয়স : 28 লিঙ্গ : মহিলা | CBD3533106<br>ফটো উপলব্ধ | 453<br>নাম : পল্লু কুমাৰ চৌহান<br>পিতাৰ নাম : দেউনাৰায়ন চৌহান<br>ঘৰ নং : ৮১<br>বয়স : 27 লিঙ্গ : পুৰুষ | CBD0599837<br>ফটো উপলব্ধ |
| 454<br>নাম : সৰশ্বতী দেবী<br>স্বামীৰ নাম : পনটু চৌহান<br>ঘৰ নং : ৮১<br>বয়স : 26 লিঙ্গ : মহিলা       | CBD3447570<br>ফটো উপলব্ধ | 455<br>নাম : ৰামজীত চৌহান<br>পিতাৰ নাম : দেউনাৰায়ন চৌহান<br>ঘৰ নং : ৮২<br>বয়স : 54 লিঙ্গ : পুৰুষ        | CBD1748272<br>ফটো উপলব্ধ | # 456<br>নাম : গঙ্গেশ্বৰ গৌড়<br>পিতাৰ নাম : তুলীয়া গৌড়<br>ঘৰ নং : 82<br>বয়স : 51 লিঙ্গ : পুৰুষ      | CBD2716452<br>ফটো উপলব্ধ |
| 457<br>নাম : শান্তি দেবী<br>স্বামীৰ নাম : ৰামজীত চৌহান<br>ঘৰ নং : ৮২<br>বয়স : 49 লিঙ্গ : মহিলা      | CBD1748283<br>ফটো উপলব্ধ | 458<br>নাম : ৰাজু চৌহান<br>পিতাৰ নাম : ৰামজী চৌহান<br>ঘৰ নং : 82<br>বয়স : 29 লিঙ্গ : পুৰুষ               | CBD0675132<br>ফটো উপলব্ধ | 459<br>নাম : ৰবীন্দ্র চৌহান<br>পিতাৰ নাম : ৰামজীৎ চৌহান<br>ঘৰ নং : ৮২<br>বয়স : 23 লিঙ্গ : পুৰুষ        | CBD3466653<br>ফটো উপলব্ধ |
| 460<br>নাম : অনীতা কুমাৰী চৌহান<br>পিতাৰ নাম : ৰামজীৎ চৌহান<br>ঘৰ নং : ৮২<br>বয়স : 22 লিঙ্গ : মহিলা | CBD3487170<br>ফটো উপলব্ধ | 461<br>নাম : হনসিং তকৰি<br>পিতাৰ নাম : বৰসিং তকৰি<br>ঘৰ নং : ৮৪<br>বয়স : 54 লিঙ্গ : পুৰুষ                | CBD1748318<br>ফটো উপলব্ধ | 462<br>নাম : ৰীনা হানচৈপী<br>স্বামীৰ নাম : হনসিং<br>ঘৰ নং : ৮৪<br>বয়স : 50 লিঙ্গ : মহিলা               | CBD1748329<br>ফটো উপলব্ধ |
| 463<br>নাম : ৰাহুল টকৰী<br>পিতাৰ নাম : হনচিং টকৰী<br>ঘৰ নং : ৮৪<br>বয়স : 28 লিঙ্গ : পুৰুষ           | CBD0269407<br>ফটো উপলব্ধ | 464<br>নাম : বিশ্বজিত টকৰি<br>পিতাৰ নাম : হনচিং টকৰি<br>ঘৰ নং : ৮৪<br>বয়স : 26 লিঙ্গ : পুৰুষ             | CBD3373495<br>ফটো উপলব্ধ | 465<br>নাম : প্ৰিতি টকৰিপী<br>পিতাৰ নাম : হনসিং টকৰি<br>ঘৰ নং : 84<br>বয়স : 24 লিঙ্গ : মহিলা           | CBD2765378<br>ফটো উপলব্ধ |
| 466<br>নাম : ৰপলীদ টকৰীপী<br>পিতাৰ নাম : হোনসিং টকৰী<br>ঘৰ নং : 84<br>বয়স : 21 লিঙ্গ : মহিলা        | CBD2771467<br>ফটো উপলব্ধ | 467<br>নাম : ছাৰসিং তকৰি<br>পিতাৰ নাম : হেমাৰি তকৰি<br>ঘৰ নং : ৮৫<br>বয়স : 67 লিঙ্গ : পুৰুষ              | CBD1748330<br>ফটো উপলব্ধ | 468<br>নাম : লখিমাই ইংতিপী<br>স্বামীৰ নাম : সৰসিংহ তোকী<br>ঘৰ নং : ৮৫<br>বয়স : 31 লিঙ্গ : মহিলা        | CBD3475845<br>ফটো উপলব্ধ |
| 469<br>নাম : পল্লবী তকৰিপী<br>পিতাৰ নাম : ছাৰছিং তকৰি<br>ঘৰ নং : ৮৫<br>বয়স : 26 লিঙ্গ : মহিলা       | CBD0600619<br>ফটো উপলব্ধ | 470<br>নাম : অগাস্টিন তোকী<br>পিতাৰ নাম : সৰসিংহ তোকী<br>ঘৰ নং : ৮৫<br>বয়স : 23 লিঙ্গ : পুৰুষ            | CBD3483153<br>ফটো উপলব্ধ | # 471<br>নাম : মঘনী টকৰিপী<br>পিতাৰ নাম : ছাৰছিং টকৰি<br>ঘৰ নং : 85<br>বয়স : 22 লিঙ্গ : মহিলা          | CBD2821981<br>ফটো উপলব্ধ |
| 472<br>নাম : গনেশ কুৰ্মী<br>পিতাৰ নাম : দীনুৰা কুৰ্মী<br>ঘৰ নং : ৮৭<br>বয়স : 54 লিঙ্গ : পুৰুষ       | CBD1748352<br>ফটো উপলব্ধ | 473<br>নাম : মইনা কুৰ্মী<br>স্বামীৰ নাম : গনেশ কুৰ্মী<br>ঘৰ নং : ৮৭<br>বয়স : 49 লিঙ্গ : মহিলা            | CBD1748363<br>ফটো উপলব্ধ | 474<br>নাম : গোবিন্দ ভূমিজ<br>পিতাৰ নাম : ৰাখাল ভূমিজ<br>ঘৰ নং : ৮৮<br>বয়স : 52 লিঙ্গ : পুৰুষ          | CBD1748396<br>ফটো উপলব্ধ |
| 475<br>নাম : বাহাদুৰ ভূমিজ<br>পিতাৰ নাম : সুপল ভূমিজ<br>ঘৰ নং : ৮৯<br>বয়স : 34 লিঙ্গ : পুৰুষ        | CBD1748421<br>ফটো উপলব্ধ | 476<br>নাম : সীমা ভূমিজ<br>স্বামীৰ নাম : বাহাদুৰ ভূমিজ<br>ঘৰ নং : ৮৯<br>বয়স : 30 লিঙ্গ : মহিলা           | CBD3459088<br>ফটো উপলব্ধ | 477<br>নাম : সুফলা ভূমিজ<br>স্বামীৰ নাম : গোলাব ভূমিজ<br>ঘৰ নং : ৯০<br>বয়স : 72 লিঙ্গ : মহিলা          | CBD1748432<br>ফটো উপলব্ধ |
| 478<br>নাম : ৰাজু ভূমিজ<br>পিতাৰ নাম : গোলাব ভূমিজ<br>ঘৰ নং : ৯০<br>বয়স : 44 লিঙ্গ : পুৰুষ          | CBD1748443<br>ফটো উপলব্ধ | 479<br>নাম : ৰাজেন ভূমিজ<br>পিতাৰ নাম : গোলাপ ভূমিজ<br>ঘৰ নং : ৯০<br>বয়স : 35 লিঙ্গ : পুৰুষ              | CBD2716214<br>ফটো উপলব্ধ | 480<br>নাম : মমী ভূমিজ<br>স্বামীৰ নাম : ৰাজেন ভূমিজ<br>ঘৰ নং : ৯০<br>বয়স : 32 লিঙ্গ : মহিলা            | CBD2716225<br>ফটো উপলব্ধ |



|   |                          |   |                          |   |                          |
|---|--------------------------|---|--------------------------|---|--------------------------|
| 481<br>নাম : আৰতী গাড়া<br>পিতাৰ নাম: সনিচৰাম গাড়া<br>ঘৰ নং : ৯২<br>বয়স : 47 লিঙ্গ : মহিলা          | CBD1748465<br>ফটো উপলব্ধ | 482<br>নাম : লক্ষ্মী চৌহান<br>পিতাৰ নাম: লালমোহন চৌহান<br>ঘৰ নং : ৯২<br>বয়স : 61 লিঙ্গ : পুৰুষ   | CBD2716598<br>ফটো উপলব্ধ | 483<br>নাম : দেও নাৰায়ণ গৌড়<br>পিতাৰ নাম: প্ৰেম সিং গৌড়<br>ঘৰ নং : ৯২<br>বয়স : 47 লিঙ্গ : পুৰুষ | CBD1748476<br>ফটো উপলব্ধ |
| 484<br>নাম : জমুনা বাই গৌৰ<br>স্বামীৰ নাম: বিয়েল গৌৰ<br>ঘৰ নং : ৯২<br>বয়স : 42 লিঙ্গ : মহিলা        | CBD0498857<br>ফটো উপলব্ধ | 485<br>নাম : বিয়েল গৌড়<br>পিতাৰ নাম: প্ৰেম সিং গৌড়<br>ঘৰ নং : ৯২<br>বয়স : 35 লিঙ্গ : পুৰুষ    | CBD0296814<br>ফটো উপলব্ধ | E 486<br>নাম : মুন ভূমিজ<br>স্বামীৰ নাম: কান্দৰা ভূমিজ<br>ঘৰ নং : ৯৩<br>বয়স : 57 লিঙ্গ : মহিলা     | CBD1748498<br>ফটো উপলব্ধ |
| 487<br>নাম : জগৰনাথ ভূমিজ<br>পিতাৰ নাম: বগাই ভূমিজ<br>ঘৰ নং : ৯৩<br>বয়স : 51 লিঙ্গ : পুৰুষ           | CBD3414752<br>ফটো উপলব্ধ | 488<br>নাম : হৰিসিং ভূমিজ<br>পিতাৰ নাম: কান্দুৰা ভূমিজ<br>ঘৰ নং : 93<br>বয়স : 28 লিঙ্গ : পুৰুষ   | CBD2761831<br>ফটো উপলব্ধ | 489<br>নাম : অজীত গৌড়<br>পিতাৰ নাম: গণপত গৌড়<br>ঘৰ নং : ৯৪<br>বয়স : 51 লিঙ্গ : পুৰুষ             | CBD2716623<br>ফটো উপলব্ধ |
| 490<br>নাম : ৰামবিলাস চৌহান<br>পিতাৰ নাম: সুকুল চৌহান<br>ঘৰ নং : ৯৫<br>বয়স : 64 লিঙ্গ : পুৰুষ        | CBD1748534<br>ফটো উপলব্ধ | 491<br>নাম : দ্ৰোপদী দেৱী<br>স্বামীৰ নাম: ৰামবিলাস চৌহান<br>ঘৰ নং : ৯৫<br>বয়স : 58 লিঙ্গ : মহিলা | CBD1748545<br>ফটো উপলব্ধ | 492<br>নাম : ৰাজু চৌহান<br>পিতাৰ নাম: ৰামবিলাস চৌহান<br>ঘৰ নং : ৯৫<br>বয়স : 42 লিঙ্গ : পুৰুষ       | CBD1748556<br>ফটো উপলব্ধ |
| 493<br>নাম : সঙ্গিতা কুমাৰী চৌহান<br>স্বামীৰ নাম: ৰাজু চৌহান<br>ঘৰ নং : ৯৫<br>বয়স : 34 লিঙ্গ : মহিলা | CBD0603308<br>ফটো উপলব্ধ | 494<br>নাম : ৰাজেশ চৌহান<br>পিতাৰ নাম: ৰামবিলাস চৌহান<br>ঘৰ নং : ৯৫<br>বয়স : 31 লিঙ্গ : পুৰুষ    | CBD1750965<br>ফটো উপলব্ধ | 495<br>নাম : জ্যোতি কুমাৰী<br>পিতাৰ নাম: ৰামবিলাস চৌহান<br>ঘৰ নং : ৯৫<br>বয়স : 22 লিঙ্গ : মহিলা    | CBD3497070<br>ফটো উপলব্ধ |
| 496<br>নাম : স্মিত চৌহান<br>পিতাৰ নাম: ৰামবিলাস চৌহান<br>ঘৰ নং : 95<br>বয়স : 19 লিঙ্গ : পুৰুষ        | CUE0125575<br>ফটো উপলব্ধ | 497<br>নাম : চন্দ্ৰ ইংহি<br>পিতাৰ নাম: কাখৰ ইংহি<br>ঘৰ নং : ৯৬<br>বয়স : 82 লিঙ্গ : পুৰুষ         | CBD1748567<br>ফটো উপলব্ধ | 498<br>নাম : হাৰবি ডেৰাপী<br>স্বামীৰ নাম: চন্দ্ৰ ইংহি<br>ঘৰ নং : ৯৬<br>বয়স : 77 লিঙ্গ : মহিলা      | CBD1748578<br>ফটো উপলব্ধ |
| 499<br>নাম : ৰামেশ্বৰ ইংহি<br>পিতাৰ নাম: চন্দ্ৰ ইংহি<br>ঘৰ নং : ৯৬<br>বয়স : 48 লিঙ্গ : পুৰুষ         | CBD1748589<br>ফটো উপলব্ধ | 500<br>নাম : মুদীত ইংহি<br>পিতাৰ নাম: চন্দ্ৰ ইংহি<br>ঘৰ নং : ৯৬<br>বয়স : 46 লিঙ্গ : পুৰুষ        | CBD1748590<br>ফটো উপলব্ধ | 501<br>নাম : বাছাপী সিংনাৰপী<br>স্বামীৰ নাম: ৰামেশ্বৰ ইংহি<br>ঘৰ নং : ৯৬<br>বয়স : 37 লিঙ্গ : মহিলা | CBD1750998<br>ফটো উপলব্ধ |
| 502<br>নাম : বন্দনা তিমুংপী<br>স্বামীৰ নাম: মুদীত ইংহি<br>ঘৰ নং : ৯৬<br>বয়স : 36 লিঙ্গ : মহিলা       | CBD2716270<br>ফটো উপলব্ধ | 503<br>নাম : বাচাপি কিলিংপী<br>স্বামীৰ নাম: কানিয়া ইংহি<br>ঘৰ নং : ৯৭<br>বয়স : 75 লিঙ্গ : মহিলা | CBD1748614<br>ফটো উপলব্ধ | 504<br>নাম : কামিনী সিং ইংহি<br>পিতাৰ নাম: কানিয়া ইংহি<br>ঘৰ নং : ৯৭<br>বয়স : 41 লিঙ্গ : পুৰুষ    | CBD1748636<br>ফটো উপলব্ধ |
| 505<br>নাম : ৰাধিকা ফাংচুপী<br>স্বামীৰ নাম: কামিনী সিং ইংহি<br>ঘৰ নং : ৯৭<br>বয়স : 34 লিঙ্গ : মহিলা  | DYB8738021<br>ফটো উপলব্ধ | 506<br>নাম : শংকৰ ইংহি<br>পিতাৰ নাম: কানিয়া ইংহি<br>ঘৰ নং : ৯৭<br>বয়স : 30 লিঙ্গ : পুৰুষ        | CBD2716236<br>ফটো উপলব্ধ | 507<br>নাম : জুনালী ইংহিপী<br>পিতাৰ নাম: কানিয়া ইংহি<br>ঘৰ নং : ৯৭<br>বয়স : 26 লিঙ্গ : মহিলা      | CBD0393843<br>ফটো উপলব্ধ |
| 508<br>নাম : মীনা চিংনাৰপী<br>স্বামীৰ নাম: শংকৰ ইংহি<br>ঘৰ নং : ৯৭<br>বয়স : 24 লিঙ্গ : মহিলা         | CBD3388725<br>ফটো উপলব্ধ | 509<br>নাম : কিৰণ তিমুং<br>পিতাৰ নাম: বাবু তিমুং<br>ঘৰ নং : ৯৮<br>বয়স : 41 লিঙ্গ : পুৰুষ         | CBD1748681<br>ফটো উপলব্ধ | 510<br>নাম : গজেন তিমুং<br>পিতাৰ নাম: বাবু তিমুং<br>ঘৰ নং : ৯৮<br>বয়স : 34 লিঙ্গ : পুৰুষ           | CBD1748692<br>ফটো উপলব্ধ |



|   |                          |   |                          |   |                          |
|---|--------------------------|---|--------------------------|---|--------------------------|
| 511<br>নাম : ববীতা তিমুংপী<br>পিতাৰ নাম: কাফুই ইংহি<br>ঘৰ নং : ৯৮<br>বয়স : 30 লিঙ্গ : মহিলা      | CBD2716349<br>ফটো উপলব্ধ | 512<br>নাম : হেমন্ত তিমুং<br>মাতৃৰ নাম: কাফুই ইংহি<br>ঘৰ নং : ৯৮<br>বয়স : 29 লিঙ্গ : পুৰুষ       | CBD2716258<br>ফটো উপলব্ধ | 513<br>নাম : মানাই ইংহি পী<br>স্বামীৰ নাম: গজেন<br>ঘৰ নং : 98<br>বয়স : 28 লিঙ্গ : মহিলা          | CUE0085027<br>ফটো উপলব্ধ |
| 514<br>নাম : সোণমিলি তিমুংপী<br>পিতাৰ নাম: বাবু তিমুং<br>ঘৰ নং : ৯৮<br>বয়স : 26 লিঙ্গ : মহিলা    | CBD0393835<br>ফটো উপলব্ধ | E 515<br>নাম : চাৰ্প ইংহি<br>পিতাৰ নাম: কালাই ইংহি<br>ঘৰ নং : ৯৯<br>বয়স : 70 লিঙ্গ : পুৰুষ       | CBD1748727<br>ফটো উপলব্ধ | 516<br>নাম : বাচাপী পাটৰপী<br>স্বামীৰ নাম: চাপো ইংহি<br>ঘৰ নং : ৯৯<br>বয়স : 67 লিঙ্গ : মহিলা     | CBD1748705<br>ফটো উপলব্ধ |
| 517<br>নাম : ৰূপতা ইংহি<br>পিতাৰ নাম: চাপো ইংহি<br>ঘৰ নং : ৯৯<br>বয়স : 42 লিঙ্গ : মহিলা          | CBD1748716<br>ফটো উপলব্ধ | 518<br>নাম : ৰিণা ৰংহাংপী<br>স্বামীৰ নাম: চিকাৰী<br>ঘৰ নং : ৯৯<br>বয়স : 47 লিঙ্গ : মহিলা         | CBD1748738<br>ফটো উপলব্ধ | 519<br>নাম : নম্বতা তিমুংপী<br>পিতাৰ নাম: চিকাৰী তিমুং<br>ঘৰ নং : ৯৯<br>বয়স : 28 লিঙ্গ : মহিলা   | CBD0315945<br>ফটো উপলব্ধ |
| 520<br>নাম : দিনেশ তিমুং<br>পিতাৰ নাম: চিকাৰী তিমুং<br>ঘৰ নং : ১০০<br>বয়স : 27 লিঙ্গ : পুৰুষ     | CBD0555268<br>ফটো উপলব্ধ | 521<br>নাম : বাচাপী তকুৰিপী<br>স্বামীৰ নাম: চিকাৰী ইংহি<br>ঘৰ নং : ১০১<br>বয়স : 52 লিঙ্গ : মহিলা | CBD1748750<br>ফটো উপলব্ধ | 522<br>নাম : মহেশ ইংহি<br>পিতাৰ নাম: চিকাৰী ইংহি<br>ঘৰ নং : ১০১<br>বয়স : 36 লিঙ্গ : পুৰুষ        | CBD2716305<br>ফটো উপলব্ধ |
| 523<br>নাম : অন্জলী তিমুংপী<br>স্বামীৰ নাম: মহেশ ইংহি<br>ঘৰ নং : ১০১<br>বয়স : 36 লিঙ্গ : মহিলা   | CBD0316257<br>ফটো উপলব্ধ | 524<br>নাম : দেবেন ইংহি<br>পিতাৰ নাম: চিকাৰী ইংহি<br>ঘৰ নং : ১০১<br>বয়স : 32 লিঙ্গ : পুৰুষ       | CBD2716281<br>ফটো উপলব্ধ | 525<br>নাম : আলবিনা তকুৰিপী<br>স্বামীৰ নাম: খৰাসিং ইংহি<br>ঘৰ নং : ১০১<br>বয়স : 32 লিঙ্গ : মহিলা | CBD0555417<br>ফটো উপলব্ধ |
| 526<br>নাম : বিনা তিছপী<br>পিতাৰ নাম: হেমাৰী তিছ<br>ঘৰ নং : ১০২<br>বয়স : 44 লিঙ্গ : মহিলা        | CBD1748794<br>ফটো উপলব্ধ | 527<br>নাম : ডালিমী তিছপী<br>স্বামীৰ নাম: হমদেন ৰংফাৰ<br>ঘৰ নং : 102<br>বয়স : 37 লিঙ্গ : মহিলা   | CBD1748783<br>ফটো উপলব্ধ | S 528<br>নাম : ছালেমা বেগম<br>স্বামীৰ নাম: খাইৰুল ইছলাম<br>ঘৰ নং : ১০২<br>বয়স : 23 লিঙ্গ : মহিলা | CBD3387305<br>ফটো উপলব্ধ |
| 529<br>নাম : বাবু ইংহি<br>পিতাৰ নাম: লক্ষন ইংহি<br>ঘৰ নং : ১০৩<br>বয়স : 60 লিঙ্গ : পুৰুষ         | CBD1748807<br>ফটো উপলব্ধ | 530<br>নাম : বিনা ডেৰাপী<br>স্বামীৰ নাম: বাবু ইংহি<br>ঘৰ নং : ১০৩<br>বয়স : 54 লিঙ্গ : মহিলা      | CBD1748818<br>ফটো উপলব্ধ | 531<br>নাম : সিং ইংহি<br>পিতাৰ নাম: লক্ষন ইংহি<br>ঘৰ নং : ১০৩<br>বয়স : 48 লিঙ্গ : পুৰুষ          | CBD1748829<br>ফটো উপলব্ধ |
| 532<br>নাম : প্ৰমিলা ক্ৰুপী<br>স্বামীৰ নাম: সিং ইংহি<br>ঘৰ নং : 103<br>বয়স : 46 লিঙ্গ : মহিলা    | CBD1756689<br>ফটো উপলব্ধ | 533<br>নাম : বিজয় ইংহি<br>পিতাৰ নাম: বাবু ইংহি<br>ঘৰ নং : ১০৩<br>বয়স : 28 লিঙ্গ : পুৰুষ         | CBD0006916<br>ফটো উপলব্ধ | 534<br>নাম : ললিতা ইংহি<br>পিতাৰ নাম: বাবু ইংহি<br>ঘৰ নং : ১০৩<br>বয়স : 26 লিঙ্গ : মহিলা         | CBD0556217<br>ফটো উপলব্ধ |
| 535<br>নাম : ৰেলচন ইংহি<br>পিতাৰ নাম: বাবু ইংহি<br>ঘৰ নং : ১০৩<br>বয়স : 25 লিঙ্গ : পুৰুষ         | CBD3413358<br>ফটো উপলব্ধ | 536<br>নাম : হৰি ইংহি<br>পিতাৰ নাম: কানিয়া ইংহি<br>ঘৰ নং : ১০৪<br>বয়স : 62 লিঙ্গ : পুৰুষ        | CBD1748830<br>ফটো উপলব্ধ | 537<br>নাম : কানং তিমুংপী<br>স্বামীৰ নাম: হৰি ইংহি<br>ঘৰ নং : ১০৪<br>বয়স : 52 লিঙ্গ : মহিলা      | CBD1748841<br>ফটো উপলব্ধ |
| R 538<br>নাম : কিশান টিঙ্গু<br>পিতাৰ নাম: খোৰসিং টিঙ্গু<br>ঘৰ নং : ১০৪<br>বয়স : 26 লিঙ্গ : পুৰুষ | CBD3343969<br>ফটো উপলব্ধ | 539<br>নাম : ডলি তেৰনপী<br>স্বামীৰ নাম: মহেশ্বৰ ইংহি<br>ঘৰ নং : 104<br>বয়স : 23 লিঙ্গ : মহিলা    | CUE0064758<br>ফটো উপলব্ধ | 540<br>নাম : ধনীচন ইংহি<br>পিতাৰ নাম: কানিয়া<br>ঘৰ নং : ১০৫<br>বয়স : 60 লিঙ্গ : পুৰুষ           | CBD1748863<br>ফটো উপলব্ধ |



|   |                          |  |                          |  |                          |
|---|--------------------------|--|--------------------------|--|--------------------------|
| 541<br>নাম : মইনা তিমুংপী<br>স্বামীৰ নাম: ধনীচন ইংহি<br>ঘৰ নং : ১০৫<br>বয়স : 52 লিঙ্গ : মহিলা        | CBD1748874<br>ফটো উপলব্ধ | 542<br>নাম : কাবন ইংহি<br>পিতাৰ নাম: কানিয়া ইংহি<br>ঘৰ নং : ১০৫<br>বয়স : 49 লিঙ্গ : মহিলা      | CBD2716634<br>ফটো উপলব্ধ | 543<br>নাম : হৰেন ইংহি<br>পিতাৰ নাম: কানিয়া ইংহি<br>ঘৰ নং : ১০৫<br>বয়স : 44 লিঙ্গ : পুৰুষ          | CBD1748885<br>ফটো উপলব্ধ |
| 544<br>নাম : প্ৰটিমা তিমুংপী<br>স্বামীৰ নাম: হৰেন ইংহি<br>ঘৰ নং : ১০৫<br>বয়স : 42 লিঙ্গ : মহিলা      | CBD0300129<br>ফটো উপলব্ধ | 545<br>নাম : মোচুমী ইংহি<br>পিতাৰ নাম: ধনীচন ইংহি<br>ঘৰ নং : ১০৫<br>বয়স : 28 লিঙ্গ : মহিলা      | CBD0009977<br>ফটো উপলব্ধ | 546<br>নাম : মহেশ্বৰ ইংহি<br>পিতাৰ নাম: ধনীচন ইংহি<br>ঘৰ নং : ১০৫<br>বয়স : 27 লিঙ্গ : পুৰুষ         | CBD0393314<br>ফটো উপলব্ধ |
| 547<br>নাম : গোপাল ইংহি<br>পিতাৰ নাম: ধনীচন ইংহি<br>ঘৰ নং : ১০৫<br>বয়স : 26 লিঙ্গ : পুৰুষ            | CBD0592907<br>ফটো উপলব্ধ | 548<br>নাম : সুনীল ইংহি<br>পিতাৰ নাম: ধনীচন ইংহি<br>ঘৰ নং : ১০৫<br>বয়স : 23 লিঙ্গ : পুৰুষ       | CBD3544939<br>ফটো উপলব্ধ | 549<br>নাম : বিদ্যাসিং তিছ<br>পিতাৰ নাম: হাৰছিং তিছ<br>ঘৰ নং : ১০৬<br>বয়স : 41 লিঙ্গ : পুৰুষ        | CBD2716645<br>ফটো উপলব্ধ |
| 550<br>নাম : দুৰ্গা ক্ৰপী<br>স্বামীৰ নাম: বিদ্যাসিং তিছ<br>ঘৰ নং : ১০৬<br>বয়স : 32 লিঙ্গ : মহিলা     | CBD0319376<br>ফটো উপলব্ধ | 551<br>নাম : কাৰিছামা তিছ<br>পিতাৰ নাম: কাজৰ বাইপি<br>ঘৰ নং : ১০৬<br>বয়স : 29 লিঙ্গ : মহিলা     | CBD0296772<br>ফটো উপলব্ধ | 552<br>নাম : কিশান টিচু<br>পিতাৰ নাম: খৰচিং টিচু<br>ঘৰ নং : ১০৬<br>বয়স : 26 লিঙ্গ : পুৰুষ           | CBD0393645<br>ফটো উপলব্ধ |
| 553<br>নাম : খৰছিং তিছ<br>পিতাৰ নাম: হাৰছিং তিছ<br>ঘৰ নং : ১০৬ক<br>বয়স : 52 লিঙ্গ : পুৰুষ            | CBD1748954<br>ফটো উপলব্ধ | 554<br>নাম : মাহাদি ৰংফাৰপী<br>স্বামীৰ নাম: খৰছিং<br>ঘৰ নং : ১০৬ক<br>বয়স : 47 লিঙ্গ : মহিলা     | CBD1748965<br>ফটো উপলব্ধ | 555<br>নাম : কুংৰী বেপী<br>স্বামীৰ নাম: লালছিং<br>ঘৰ নং : ১০৭<br>বয়স : 57 লিঙ্গ : মহিলা             | CBD1748976<br>ফটো উপলব্ধ |
| 556<br>নাম : বন্ধেশ্বৰ তিছ<br>পিতাৰ নাম: কুংৰী বেপী<br>ঘৰ নং : ১০৭<br>বয়স : 34 লিঙ্গ : পুৰুষ         | CBD1750954<br>ফটো উপলব্ধ | 557<br>নাম : বনছন তিছ<br>মাতৃৰ নাম: কুংৰী বেপী<br>ঘৰ নং : ১০৭<br>বয়স : 33 লিঙ্গ : পুৰুষ         | CBD1748987<br>ফটো উপলব্ধ | 558<br>নাম : লুমসন তিছ<br>মাতৃৰ নাম: লালসিং টিম্‌সা<br>ঘৰ নং : ১০৭<br>বয়স : 31 লিঙ্গ : পুৰুষ        | CBD2716316<br>ফটো উপলব্ধ |
| 559<br>নাম : বৰছিং তিছ<br>পিতাৰ নাম: হাৰসিং তিছ<br>ঘৰ নং : ১০৮<br>বয়স : 60 লিঙ্গ : পুৰুষ             | CBD1748998<br>ফটো উপলব্ধ | 560<br>নাম : মইনা বেপী<br>স্বামীৰ নাম: বৰছিং তিছ<br>ঘৰ নং : ১০৮<br>বয়স : 54 লিঙ্গ : মহিলা       | CBD1749004<br>ফটো উপলব্ধ | 561<br>নাম : এমসিং তিছ<br>পিতাৰ নাম: বৰসিং তিছ<br>ঘৰ নং : ১০৮<br>বয়স : 34 লিঙ্গ : পুৰুষ             | CBD1749015<br>ফটো উপলব্ধ |
| 562<br>নাম : ৰহিলা বেপী<br>স্বামীৰ নাম: এমচিং তিছ<br>ঘৰ নং : ১০৮<br>বয়স : 29 লিঙ্গ : মহিলা           | CBD3524865<br>ফটো উপলব্ধ | 563<br>নাম : বিজিত সিং ইংহি<br>পিতাৰ নাম: দিলীপ ইংহি<br>ঘৰ নং : ১০৯<br>বয়স : 46 লিঙ্গ : পুৰুষ   | CBD1749026<br>ফটো উপলব্ধ | 564<br>নাম : সুমিলা তিমুংপী<br>স্বামীৰ নাম: বিজিত সিং ইংহি<br>ঘৰ নং : ১০৯<br>বয়স : 44 লিঙ্গ : মহিলা | CBD1749037<br>ফটো উপলব্ধ |
| 565<br>নাম : মঙ্গল সিং ইংহি<br>পিতাৰ নাম: দিলীপ ইংহি<br>ঘৰ নং : ১০৯<br>বয়স : 39 লিঙ্গ : পুৰুষ        | CBD1749048<br>ফটো উপলব্ধ | 566<br>নাম : জয়া ফাংচপী<br>স্বামীৰ নাম: মংগল সিং ইংহি<br>ঘৰ নং : ১০৯<br>বয়স : 32 লিঙ্গ : মহিলা | CBD0625632<br>ফটো উপলব্ধ | 567<br>নাম : কবিতা ইংহি<br>পিতাৰ নাম: বিজিত সিং ইংহি<br>ঘৰ নং : ১০৯<br>বয়স : 22 লিঙ্গ : মহিলা       | CUE0011684<br>ফটো উপলব্ধ |
| 568<br>নাম : সুন্দৰী দেবী<br>স্বামীৰ নাম: নৰ বাহাদুৰ ছেত্ৰী<br>ঘৰ নং : ১১০<br>বয়স : 60 লিঙ্গ : মহিলা | CBD1749060<br>ফটো উপলব্ধ | 569<br>নাম : ৰিকি ছেত্ৰী<br>মাতৃৰ নাম: সুন্দৰী দেবী<br>ঘৰ নং : ১১০<br>বয়স : 35 লিঙ্গ : পুৰুষ    | CBD1749071<br>ফটো উপলব্ধ | 570<br>নাম : জিত বাহাদুৰ ছেত্ৰী<br>মাতৃৰ নাম: সুন্দৰী দেবী<br>ঘৰ নং : ১১০<br>বয়স : 33 লিঙ্গ : পুৰুষ | CBD0017087<br>ফটো উপলব্ধ |



|  |                          |  |                          |   |                          |
|--|--------------------------|--|--------------------------|---|--------------------------|
| 571<br>নাম : গংগা দেবী<br>স্বামীৰ নাম: বিকি চেত্ৰী<br>ঘৰ নং : ১১০<br>বয়স : 33 লিঙ্গ : মহিলা                 | CBD0016709<br>ফটো উপলব্ধ | 572<br>নাম : মোহন ইংহি<br>পিতাৰ নাম: চন্দ্ৰ ইংহি<br>ঘৰ নং : ১১২<br>বয়স : 56 লিঙ্গ : পুৰুষ           | CBD2716656<br>ফটো উপলব্ধ | 573<br>নাম : মইনা তিমংপী<br>স্বামীৰ নাম: মোহন ইংহি<br>ঘৰ নং : ১১২<br>বয়স : 53 লিঙ্গ : মহিলা                | CBD1749151<br>ফটো উপলব্ধ |
| 574<br>নাম : সুৰেশ ইংহি<br>পিতাৰ নাম: মোহন ইংহি<br>ঘৰ নং : ১১২<br>বয়স : 33 লিঙ্গ : পুৰুষ                    | CBD1749173<br>ফটো উপলব্ধ | S 575<br>নাম : গুলাবি ইংহি<br>পিতাৰ নাম: মোহন ইংহি<br>ঘৰ নং : ১১২<br>বয়স : 27 লিঙ্গ : মহিলা         | CBD0296731<br>ফটো উপলব্ধ | 576<br>নাম : বাবুৰাম ইংহি<br>পিতাৰ নাম: মোহন ইংহি<br>ঘৰ নং : ১১২<br>বয়স : 26 লিঙ্গ : পুৰুষ                 | CBD0393363<br>ফটো উপলব্ধ |
| 577<br>নাম : হাৰ সিং ইংহি<br>পিতাৰ নাম: মোহন ইংহি<br>ঘৰ নং : ১১৩<br>বয়স : 26 লিঙ্গ : পুৰুষ                  | CBD1121177<br>ফটো উপলব্ধ | 578<br>নাম : বাবুৰাম চৌহান<br>পিতাৰ নাম: বিদেশী চৌহান<br>ঘৰ নং : ১১৩<br>বয়স : 54 লিঙ্গ : পুৰুষ      | CBD1749184<br>ফটো উপলব্ধ | 579<br>নাম : পাৰ্বতী দেবী<br>স্বামীৰ নাম: বাবুৰাম চৌহান<br>ঘৰ নং : ১১৩<br>বয়স : 50 লিঙ্গ : মহিলা           | CBD1749195<br>ফটো উপলব্ধ |
| 580<br>নাম : বিংকু চৌহান<br>স্বামীৰ নাম: সন্দীপ চৌহান<br>ঘৰ নং : 113<br>বয়স : 23 লিঙ্গ : মহিলা              | CBD3468311<br>ফটো উপলব্ধ | 581<br>নাম : মদন চৌহান<br>পিতাৰ নাম: খেদু চৌহান<br>ঘৰ নং : ১১৪<br>বয়স : 67 লিঙ্গ : পুৰুষ            | CBD1749219<br>ফটো উপলব্ধ | 582<br>নাম : দুলাল চৌহান<br>পিতাৰ নাম: মদন চৌহান<br>ঘৰ নং : ১১৪<br>বয়স : 49 লিঙ্গ : পুৰুষ                  | CBD1749220<br>ফটো উপলব্ধ |
| 583<br>নাম : সালকুমাৰি দেবী<br>স্বামীৰ নাম: দুলাল চৌহান<br>ঘৰ নং : 114<br>বয়স : 38 লিঙ্গ : মহিলা            | CBD2802379<br>ফটো উপলব্ধ | 584<br>নাম : নন্দলাল চৌহান<br>পিতাৰ নাম: নানুখ চৌহান<br>ঘৰ নং : ১১৪ক<br>বয়স : 46 লিঙ্গ : পুৰুষ      | CBD1749231<br>ফটো উপলব্ধ | 585<br>নাম : পুষ্পা দেবী<br>স্বামীৰ নাম: নন্দলাল চৌহান<br>ঘৰ নং : ১১৪ক<br>বয়স : 41 লিঙ্গ : মহিলা           | CBD1749242<br>ফটো উপলব্ধ |
| 586<br>নাম : তাৰা দেবী<br>স্বামীৰ নাম: দিলিৰাম উপাধ্যায়<br>ঘৰ নং : ১১৫<br>বয়স : 85 লিঙ্গ : মহিলা           | CBD1749253<br>ফটো উপলব্ধ | D 587<br>নাম : যশোদা দেবী<br>স্বামীৰ নাম: খড়ৰাজ শৰ্মা<br>ঘৰ নং : ১১৫<br>বয়স : 49 লিঙ্গ : মহিলা     | CBD1749275<br>ফটো উপলব্ধ | 588<br>নাম : সীতাৰাম শৰ্মা<br>পিতাৰ নাম: দিলিৰাম<br>ঘৰ নং : ১১৬<br>বয়স : 64 লিঙ্গ : পুৰুষ                  | CBD1749286<br>ফটো উপলব্ধ |
| E 589<br>নাম : সীতা দেবী<br>স্বামীৰ নাম: সীতাৰাম শৰ্মা<br>ঘৰ নং : ১১৬<br>বয়স : 57 লিঙ্গ : মহিলা             | CBD1749297<br>ফটো উপলব্ধ | 590<br>নাম : নামৰাজ শৰ্মা<br>পিতাৰ নাম: চিতাৰাম শৰ্মা<br>ঘৰ নং : ১১৬<br>বয়স : 35 লিঙ্গ : পুৰুষ      | CBD0296822<br>ফটো উপলব্ধ | 591<br>নাম : অৰ্জুন শৰ্মা<br>পিতাৰ নাম: সীতাৰাম শৰ্মা<br>ঘৰ নং : ১১৬<br>বয়স : 33 লিঙ্গ : পুৰুষ             | CBD1749300<br>ফটো উপলব্ধ |
| 592<br>নাম : সূৰ্য্য প্ৰসাদ শৰ্মা<br>পিতাৰ নাম: শ্যাম প্ৰসাদ শৰ্মা<br>ঘৰ নং : ১১৬<br>বয়স : 27 লিঙ্গ : পুৰুষ | CBD0393710<br>ফটো উপলব্ধ | 593<br>নাম : মোঃ আহাদুল ইছলাম<br>পিতাৰ নাম: মোঃ মইন উদ্দিন<br>ঘৰ নং : 116<br>বয়স : 23 লিঙ্গ : পুৰুষ | CUE0038893<br>ফটো উপলব্ধ | 594<br>নাম : পুন্য প্ৰসাদ শৰ্মা<br>পিতাৰ নাম: দিলিৰাম<br>ঘৰ নং : ১১৭<br>বয়স : 60 লিঙ্গ : পুৰুষ             | CBD1749311<br>ফটো উপলব্ধ |
| 595<br>নাম : টিকামায়া দেবী<br>স্বামীৰ নাম: পুন্য প্ৰসাদ শৰ্মা<br>ঘৰ নং : ১১৭<br>বয়স : 52 লিঙ্গ : মহিলা     | CBD1749322<br>ফটো উপলব্ধ | 596<br>নাম : পৰন ভটৰয়<br>পিতাৰ নাম: পুন্য প্ৰসাদ শৰ্মা<br>ঘৰ নং : 117<br>বয়স : 28 লিঙ্গ : পুৰুষ    | CBD0300988<br>ফটো উপলব্ধ | 597<br>নাম : প্ৰবিন শৰ্মা<br>পিতাৰ নাম: পুন্য প্ৰসাদ শৰ্মা<br>ঘৰ নং : ১১৭<br>বয়স : 24 লিঙ্গ : পুৰুষ        | CBD3466802<br>ফটো উপলব্ধ |
| 598<br>নাম : মনিতা শৰ্মা<br>স্বামীৰ নাম: স্যাম প্ৰসাদ শৰ্মা<br>ঘৰ নং : ১১৮<br>বয়স : 48 লিঙ্গ : মহিলা        | CBD1749344<br>ফটো উপলব্ধ | 599<br>নাম : নিৰাজ শৰ্মা<br>পিতাৰ নাম: শ্যাম প্ৰসাদ শৰ্মা<br>ঘৰ নং : ১১৮<br>বয়স : 23 লিঙ্গ : পুৰুষ  | CBD3400702<br>ফটো উপলব্ধ | 600<br>নাম : চন্দ্ৰকলা দেবী<br>স্বামীৰ নাম: দুৰ্গা বাহাদুৰ ছেত্ৰী<br>ঘৰ নং : ১১৮<br>বয়স : 70 লিঙ্গ : মহিলা | CBD1749355<br>ফটো উপলব্ধ |



|  |                          |   |                          |  |                          |
|--|--------------------------|---|--------------------------|--|--------------------------|
| 601<br>নাম : সুৰজ ছেত্ৰী<br>পিতাৰ নাম: দুৰ্গা বাহাদুৰ ছেত্ৰী<br>ঘৰ নং : ১১৯<br>বয়স : 52 লিঙ্গ : পুৰুষ | CBD1749366<br>ফটো উপলব্ধ | 602<br>নাম : অম্বিকা ছেত্ৰী<br>পিতাৰ নাম: সুৰজ ছেত্ৰী<br>ঘৰ নং : ১১৯<br>বয়স : 26 লিঙ্গ : মহিলা     | CBD0762971<br>ফটো উপলব্ধ | 603<br>নাম : ওম চেত্ৰী<br>পিতাৰ নাম: সুৰজ ছেত্ৰী<br>ঘৰ নং : 119<br>বয়স : 23 লিঙ্গ : পুৰুষ           | CBD2805521<br>ফটো উপলব্ধ |
| 604<br>নাম : বৰুণীনা দেবী<br>স্বামীৰ নাম: পদম প্ৰসাদ শৰ্মা<br>ঘৰ নং : ১২০<br>বয়স : 80 লিঙ্গ : মহিলা   | CBD1749399<br>ফটো উপলব্ধ | 605<br>নাম : ভীমা দেবী<br>স্বামীৰ নাম: গোপিনাথ শৰ্মা<br>ঘৰ নং : ১২০<br>বয়স : 59 লিঙ্গ : মহিলা      | CBD1749413<br>ফটো উপলব্ধ | 606<br>নাম : গোপীনাথ শৰ্মা<br>পিতাৰ নাম: পদম প্ৰসাদ শৰ্মা<br>ঘৰ নং : ১২০<br>বয়স : 53 লিঙ্গ : পুৰুষ  | CBD2716667<br>ফটো উপলব্ধ |
| 607<br>নাম : পদ্মাণীষী শৰ্মা<br>পিতাৰ নাম: গোপীনাথ শৰ্মা<br>ঘৰ নং : 120<br>বয়স : 37 লিঙ্গ : পুৰুষ     | CBD1749457<br>ফটো উপলব্ধ | 608<br>নাম : পাৰ্বতী দেবী<br>স্বামীৰ নাম: পদ্মাণীষী শৰ্মা<br>ঘৰ নং : 120<br>বয়স : 31 লিঙ্গ : মহিলা | CBD0769125<br>ফটো উপলব্ধ | 609<br>নাম : ৰাজিব শৰ্মা<br>পিতাৰ নাম: গোপিনাথ শৰ্মা<br>ঘৰ নং : ১২০<br>বয়স : 25 লিঙ্গ : পুৰুষ       | CBD1751195<br>ফটো উপলব্ধ |
| 610<br>নাম : মায়া দেবী<br>স্বামীৰ নাম: শামলাল চৌহান<br>ঘৰ নং : ১২১<br>বয়স : 45 লিঙ্গ : মহিলা         | CBD1749491<br>ফটো উপলব্ধ | 611<br>নাম : শামলাল চৌহান<br>পিতাৰ নাম: সুমেৰ চৌহান<br>ঘৰ নং : ১২১<br>বয়স : 42 লিঙ্গ : পুৰুষ       | CBD1749480<br>ফটো উপলব্ধ | 612<br>নাম : মিঠুন চৌহান<br>মাতৃৰ নাম: মায়া দেবী<br>ঘৰ নং : 121<br>বয়স : 20 লিঙ্গ : পুৰুষ          | CUE0090951<br>ফটো উপলব্ধ |
| 613<br>নাম : বিৰ্জলাল চৌহান<br>পিতাৰ নাম: সুমেৰ চৌহান<br>ঘৰ নং : ১২২<br>বয়স : 64 লিঙ্গ : পুৰুষ        | CBD1749504<br>ফটো উপলব্ধ | 614<br>নাম : বাসন্তী দেবী<br>স্বামীৰ নাম: বিৰজু চৌহান<br>ঘৰ নং : ১২২<br>বয়স : 58 লিঙ্গ : মহিলা     | CBD1749515<br>ফটো উপলব্ধ | 615<br>নাম : অশোক চৌহান<br>পিতাৰ নাম: বিৰজু চৌহান<br>ঘৰ নং : ১২২<br>বয়স : 34 লিঙ্গ : পুৰুষ          | CBD1749548<br>ফটো উপলব্ধ |
| 616<br>নাম : গিতা কুমাৰী<br>পিতাৰ নাম: বিৰজু চৌহান<br>ঘৰ নং : ১২২<br>বয়স : 29 লিঙ্গ : মহিলা           | CBD1751162<br>ফটো উপলব্ধ | 617<br>নাম : মনোজ চৌহান<br>পিতাৰ নাম: বিৰজুলাল চৌহান<br>ঘৰ নং : ১২২<br>বয়স : 28 লিঙ্গ : পুৰুষ      | CBD0333245<br>ফটো উপলব্ধ | 618<br>নাম : তাৰাপ্ৰসাদ চৌহান<br>পিতাৰ নাম: সুমেৰ চৌহান<br>ঘৰ নং : ১২৩<br>বয়স : 62 লিঙ্গ : পুৰুষ    | CBD1749559<br>ফটো উপলব্ধ |
| 619<br>নাম : বিদ্যারতী দেবী<br>স্বামীৰ নাম: তাৰাপ্ৰসাদ চৌহান<br>ঘৰ নং : ১২৩<br>বয়স : 57 লিঙ্গ : মহিলা | CBD1749560<br>ফটো উপলব্ধ | 620<br>নাম : ৰাজু চৌহান<br>পিতাৰ নাম: তাৰা চৌহান<br>ঘৰ নং : ১২৩<br>বয়স : 38 লিঙ্গ : পুৰুষ          | CBD1749571<br>ফটো উপলব্ধ | 621<br>নাম : সঞ্জিত চৌহান<br>পিতাৰ নাম: তাৰা প্ৰ সাদ চৌহান<br>ঘৰ নং : ১২৩<br>বয়স : 28 লিঙ্গ : পুৰুষ | CBD0034678<br>ফটো উপলব্ধ |
| 622<br>নাম : হৰিলাল চৌহান<br>পিতাৰ নাম: সুমেৰ চৌহান<br>ঘৰ নং : ১২৪<br>বয়স : 60 লিঙ্গ : পুৰুষ          | CBD1749582<br>ফটো উপলব্ধ | 623<br>নাম : বিমলী দেবী<br>স্বামীৰ নাম: হৰিলাল চৌহান<br>ঘৰ নং : ১২৪<br>বয়স : 56 লিঙ্গ : মহিলা      | CBD1749593<br>ফটো উপলব্ধ | 624<br>নাম : ৰঞ্জিত চৌহান<br>পিতাৰ নাম: হৰিলাল চৌহান<br>ঘৰ নং : ১২৪<br>বয়স : 32 লিঙ্গ : পুৰুষ       | CBD1749606<br>ফটো উপলব্ধ |
| 625<br>নাম : মনজিত চৌহান<br>পিতাৰ নাম: হৰিলাল চৌহান<br>ঘৰ নং : ১২৪<br>বয়স : 27 লিঙ্গ : পুৰুষ          | CBD3505344<br>ফটো উপলব্ধ | 626<br>নাম : কানাইলাল চৌহান<br>পিতাৰ নাম: সুমেৰ চৌহান<br>ঘৰ নং : ১২৫<br>বয়স : 55 লিঙ্গ : পুৰুষ     | CBD1749617<br>ফটো উপলব্ধ | 627<br>নাম : পাৰ্বতী দেবী<br>স্বামীৰ নাম: কানাইলাল চৌহান<br>ঘৰ নং : ১২৫<br>বয়স : 52 লিঙ্গ : মহিলা   | CBD1749628<br>ফটো উপলব্ধ |
| 628<br>নাম : চন্দ্ৰমা চৌহান<br>পিতাৰ নাম: কানাইলাল চৌহান<br>ঘৰ নং : ১২৫<br>বয়স : 27 লিঙ্গ : পুৰুষ     | CBD0037119<br>ফটো উপলব্ধ | 629<br>নাম : অৰ্জুন চৌহান<br>পিতাৰ নাম: কানাইলাল চৌহান<br>ঘৰ নং : ১২৫<br>বয়স : 27 লিঙ্গ : পুৰুষ    | CBD0037127<br>ফটো উপলব্ধ | 630<br>নাম : ভীম চৌহান<br>পিতাৰ নাম: কানাইলাল চৌহান<br>ঘৰ নং : 125<br>বয়স : 22 লিঙ্গ : পুৰুষ        | CUE0014613<br>ফটো উপলব্ধ |



|  |                          |   |                          |  |                          |
|--|--------------------------|---|--------------------------|--|--------------------------|
| 631<br>নাম : মঙ্গলী দেবী<br>স্বামীৰ নাম : সুভাষ চৌহান<br>ঘৰ নং : ১২৬<br>বয়স : 50 লিঙ্গ : মহিলা          | CBD1749639<br>ফটো উপলব্ধ | 632<br>নাম : বামলাল চৌহান<br>পিতাৰ নাম : সুমেৰ চৌহান<br>ঘৰ নং : ১২৭<br>বয়স : 43 লিঙ্গ : পুৰুষ        | CBD1749640<br>ফটো উপলব্ধ | 633<br>নাম : ইন্দু দেবী<br>স্বামীৰ নাম : বামলাল চৌহান<br>ঘৰ নং : ১২৭<br>বয়স : 39 লিঙ্গ : মহিলা            | CBD1749651<br>ফটো উপলব্ধ |
| 634<br>নাম : ববিতা চৌহান<br>পিতাৰ নাম : বামলাল চৌহান<br>ঘৰ নং : 127<br>বয়স : 19 লিঙ্গ : মহিলা           | CUE0175331<br>ফটো উপলব্ধ | 635<br>নাম : ভোজৰাজ শৰ্মা<br>পিতাৰ নাম : বেল প্ৰসাদ শৰ্মা<br>ঘৰ নং : ১২৮<br>বয়স : 52 লিঙ্গ : পুৰুষ   | CBD1749673<br>ফটো উপলব্ধ | 636<br>নাম : বিষ্ণু শৰ্মা<br>পিতাৰ নাম : বেল প্ৰসাদ শৰ্মা<br>ঘৰ নং : ১২৮<br>বয়স : 47 লিঙ্গ : পুৰুষ        | CBD1749695<br>ফটো উপলব্ধ |
| 637<br>নাম : শান্তা দেবী<br>স্বামীৰ নাম : বিষ্ণু শৰ্মা<br>ঘৰ নং : ১২৮<br>বয়স : 46 লিঙ্গ : মহিলা         | CBD1749708<br>ফটো উপলব্ধ | 638<br>নাম : ৰাধিকা দেবী<br>স্বামীৰ নাম : ভোজৰাজ শৰ্মা<br>ঘৰ নং : ১২৮<br>বয়স : 43 লিঙ্গ : মহিলা      | CBD1749684<br>ফটো উপলব্ধ | 639<br>নাম : ৰাজু শৰ্মা<br>পিতাৰ নাম : বেলপ্ৰসাদ শৰ্মা<br>ঘৰ নং : ১২৮<br>বয়স : 34 লিঙ্গ : পুৰুষ           | CBD1749719<br>ফটো উপলব্ধ |
| 640<br>নাম : লক্ষ্মী দেবী<br>স্বামীৰ নাম : ৰাজু শৰ্মা<br>ঘৰ নং : ১২৮<br>বয়স : 32 লিঙ্গ : মহিলা          | CBD0639120<br>ফটো উপলব্ধ | 641<br>নাম : হৰি শৰ্মা<br>পিতাৰ নাম : বিষ্ণু শৰ্মা<br>ঘৰ নং : ১২৮<br>বয়স : 24 লিঙ্গ : পুৰুষ          | CBD0781344<br>ফটো উপলব্ধ | 642<br>নাম : সুদামা কুৰ্মী<br>পিতাৰ নাম : ইন্দু দেব কুৰ্মী<br>ঘৰ নং : ১২৯<br>বয়স : 50 লিঙ্গ : পুৰুষ       | CBD1749742<br>ফটো উপলব্ধ |
| 643<br>নাম : ৰীতা দেবী<br>স্বামীৰ নাম : সুদামা কুৰ্মী<br>ঘৰ নং : ১২৯<br>বয়স : 46 লিঙ্গ : মহিলা          | CBD1749753<br>ফটো উপলব্ধ | 644<br>নাম : কৃষ্ণা কুৰ্মী<br>পিতাৰ নাম : সুদামা কুৰ্মী<br>ঘৰ নং : ১২৯<br>বয়স : 26 লিঙ্গ : পুৰুষ     | CBD0561639<br>ফটো উপলব্ধ | 645<br>নাম : শ্যামসুন্দৰ কুৰ্মী<br>পিতাৰ নাম : সুৰুজ কুৰ্মী<br>ঘৰ নং : ১৩০<br>বয়স : 64 লিঙ্গ : পুৰুষ      | CBD1749797<br>ফটো উপলব্ধ |
| 646<br>নাম : জ্ঞান্ভি দেবী<br>স্বামীৰ নাম : শ্যামসুন্দৰ কুৰ্মী<br>ঘৰ নং : ১৩০<br>বয়স : 58 লিঙ্গ : মহিলা | CBD1749800<br>ফটো উপলব্ধ | 647<br>নাম : সৰশ্ৰুতী দেবী<br>স্বামীৰ নাম : ৰাজেন কুৰ্মী<br>ঘৰ নং : 130<br>বয়স : 42 লিঙ্গ : মহিলা    | CBD8137255<br>ফটো উপলব্ধ | 648<br>নাম : ৰাজেন কুৰ্মী<br>পিতাৰ নাম : শ্যাম সুন্দৰ কুৰ্মী<br>ঘৰ নং : ১৩০<br>বয়স : 34 লিঙ্গ : পুৰুষ     | CBD2716678<br>ফটো উপলব্ধ |
| 649<br>নাম : নগেন্দ্ৰ কুৰ্মী<br>পিতাৰ নাম : সুৰুজ কুৰ্মী<br>ঘৰ নং : ১৩০<br>বয়স : 34 লিঙ্গ : পুৰুষ       | CBD1750976<br>ফটো উপলব্ধ | 650<br>নাম : ৰাজেশ কুৰ্মী<br>পিতাৰ নাম : শ্যামসুন্দৰ কুৰ্মী<br>ঘৰ নং : ১৩০<br>বয়স : 27 লিঙ্গ : পুৰুষ | CBD0339648<br>ফটো উপলব্ধ | 651<br>নাম : চন্দ্ৰাবতী দেবী<br>স্বামীৰ নাম : শীৱ প্ৰসাদ মালী<br>ঘৰ নং : ১৩১<br>বয়স : 77 লিঙ্গ : মহিলা    | CBD1749833<br>ফটো উপলব্ধ |
| 652<br>নাম : চৌহান প্ৰসাদ মালী<br>পিতাৰ নাম : শীৱ প্ৰসাদ মালী<br>ঘৰ নং : ১৩১<br>বয়স : 57 লিঙ্গ : পুৰুষ  | CBD1749844<br>ফটো উপলব্ধ | 653<br>নাম : মোহন প্ৰসাদ মালী<br>পিতাৰ নাম : শীৱ প্ৰসাদ<br>ঘৰ নং : ১৩১<br>বয়স : 52 লিঙ্গ : পুৰুষ     | CBD1749888<br>ফটো উপলব্ধ | E 654<br>নাম : সন্তোষ প্ৰসাদ মালী<br>পিতাৰ নাম : শীৱ প্ৰসাদ মালী<br>ঘৰ নং : ১৩১<br>বয়স : 44 লিঙ্গ : পুৰুষ | CBD0043729<br>ফটো উপলব্ধ |
| 655<br>নাম : আৰতী দেবী<br>স্বামীৰ নাম : সন্তোষ প্ৰসাদ মালী<br>ঘৰ নং : ১৩১<br>বয়স : 43 লিঙ্গ : মহিলা     | CBD1749877<br>ফটো উপলব্ধ | 656<br>নাম : গোলাবী দেবী<br>স্বামীৰ নাম : বামদুলাৰ চৌহান<br>ঘৰ নং : ১৩২<br>বয়স : 63 লিঙ্গ : মহিলা    | CBD1749913<br>ফটো উপলব্ধ | 657<br>নাম : বামদুলাৰ চৌহান<br>পিতাৰ নাম : শঙ্কৰ চৌহান<br>ঘৰ নং : ১৩২<br>বয়স : 61 লিঙ্গ : পুৰুষ           | CBD1749899<br>ফটো উপলব্ধ |
| 658<br>নাম : শ্যামদুলাৰ চৌহান<br>পিতাৰ নাম : শংকৰ চৌহান<br>ঘৰ নং : ১৩২<br>বয়স : 57 লিঙ্গ : পুৰুষ        | CBD1749924<br>ফটো উপলব্ধ | 659<br>নাম : কিশিম দুলাৰ চৌহান<br>পিতাৰ নাম : শংকৰ চৌহান<br>ঘৰ নং : ১৩২<br>বয়স : 54 লিঙ্গ : পুৰুষ    | CBD1749946<br>ফটো উপলব্ধ | 660<br>নাম : মুনী দেবী<br>স্বামীৰ নাম : শ্যামদুলাৰ চৌহান<br>ঘৰ নং : ১৩২<br>বয়স : 52 লিঙ্গ : মহিলা         | CBD1749935<br>ফটো উপলব্ধ |



|  |                          |  |                          |   |                          |
|--|--------------------------|--|--------------------------|---|--------------------------|
| 661<br>নাম : কানহাইয়া লাল চৌহান<br>পিতাৰ নাম: শঙ্কৰ চৌহান<br>ঘৰ নং : ১৩২<br>বয়স : 51 লিঙ্গ : পুৰুষ       | CBD1749968<br>ফটো উপলব্ধ | 662<br>নাম : বাসন্তী দেবী<br>স্বামীৰ নাম: কিশিম দুলাৰ চৌহান<br>ঘৰ নং : ১৩২<br>বয়স : 47 লিঙ্গ : মহিলা  | CBD1749957<br>ফটো উপলব্ধ | 663<br>নাম : মহেশ চৌহান<br>পিতাৰ নাম: বামদুলাৰ চৌহান<br>ঘৰ নং : ১৩২<br>বয়স : 34 লিঙ্গ : পুৰুষ        | CBD1751151<br>ফটো উপলব্ধ |
| 664<br>নাম : অৰ্জুন চৌহান<br>পিতাৰ নাম: শ্যামদুলাৰ চৌহান<br>ঘৰ নং : ১৩২<br>বয়স : 34 লিঙ্গ : পুৰুষ         | CBD1751140<br>ফটো উপলব্ধ | 665<br>নাম : আৰতী দেবী<br>স্বামীৰ নাম: কানহাইয়া লাল চৌহান<br>ঘৰ নং : ১৩২<br>বয়স : 33 লিঙ্গ : মহিলা   | CBD1751139<br>ফটো উপলব্ধ | S 666<br>নাম : দুৰ্গা কুমাৰী<br>পিতাৰ নাম: শ্যামদুলাৰ চৌহান<br>ঘৰ নং : ১৩২<br>বয়স : 31 লিঙ্গ : মহিলা | CBD0340778<br>ফটো উপলব্ধ |
| 667<br>নাম : সংগীতা চৌহান<br>স্বামীৰ নাম: বাজেন্দ্ৰ চৌহান<br>ঘৰ নং : ১৩২<br>বয়স : 30 লিঙ্গ : মহিলা        | CBD0340786<br>ফটো উপলব্ধ | 668<br>নাম : শিৱা চৌহান<br>পিতাৰ নাম: শ্যামদুলাৰ চৌহান<br>ঘৰ নং : ১৩২<br>বয়স : 27 লিঙ্গ : পুৰুষ       | CBD0625046<br>ফটো উপলব্ধ | 669<br>নাম : ৰহিত চৌহান<br>পিতাৰ নাম: শ্যামদুলাৰ চৌহান<br>ঘৰ নং : ১৩২<br>বয়স : 26 লিঙ্গ : পুৰুষ      | CBD0625038<br>ফটো উপলব্ধ |
| 670<br>নাম : ববিতা কুমাৰী চৌহান<br>পিতাৰ নাম: কিশিমদুলাৰ চৌহান<br>ঘৰ নং : ১৩২<br>বয়স : 26 লিঙ্গ : মহিলা   | CBD0772665<br>ফটো উপলব্ধ | 671<br>নাম : সাগৰ চৌহান<br>পিতাৰ নাম: কিশিম দুলাৰ চৌহান<br>ঘৰ নং : 132<br>বয়স : 25 লিঙ্গ : পুৰুষ      | CBD0773218<br>ফটো উপলব্ধ | 672<br>নাম : সবিতা চৌহান<br>পিতাৰ নাম: কিশিম দুলাৰ চৌহান<br>ঘৰ নং : 132<br>বয়স : 22 লিঙ্গ : মহিলা    | CUE0071522<br>ফটো উপলব্ধ |
| 673<br>নাম : জগদীশ প্ৰসাদ গুপ্তা<br>পিতাৰ নাম: শিৱ প্ৰসাদ গুপ্তা<br>ঘৰ নং : 133<br>বয়স : 51 লিঙ্গ : পুৰুষ | CBD0341438<br>ফটো উপলব্ধ | 674<br>নাম : হৰেৰাম গুপ্তা<br>পিতাৰ নাম: শিৱা প্ৰসাদ গুপ্তা<br>ঘৰ নং : ১৩৩<br>বয়স : 49 লিঙ্গ : পুৰুষ  | CBD1750001<br>ফটো উপলব্ধ | 675<br>নাম : ৰাজকুমাৰী গুপ্তা<br>স্বামীৰ নাম: হৰেৰাম গুপ্তা<br>ঘৰ নং : ১৩৩<br>বয়স : 36 লিঙ্গ : মহিলা | CBD1750023<br>ফটো উপলব্ধ |
| 676<br>নাম : ৰাকেশ গুপ্তা<br>পিতাৰ নাম: জগদীশ প্ৰসাদ গুপ্তা<br>ঘৰ নং : 133<br>বয়স : 21 লিঙ্গ : পুৰুষ      | CUE0083279<br>ফটো উপলব্ধ | 677<br>নাম : শত্ৰুঘ্ন চৌহান<br>পিতাৰ নাম: বাবু ৰাম চৌহান<br>ঘৰ নং : 134<br>বয়স : 50 লিঙ্গ : পুৰুষ     | CBD1536012<br>ফটো উপলব্ধ | 678<br>নাম : ৰেনমাই চৌহান<br>স্বামীৰ নাম: শত্ৰুঘ্ন চৌহান<br>ঘৰ নং : ১৩৪<br>বয়স : 40 লিঙ্গ : মহিলা    | CBD0047076<br>ফটো উপলব্ধ |
| 679<br>নাম : বিনিতা চৌহান<br>পিতাৰ নাম: বিকাশ চৌহান<br>ঘৰ নং : ১৩৪<br>বয়স : 26 লিঙ্গ : মহিলা              | CBD0648360<br>ফটো উপলব্ধ | 680<br>নাম : বিকাশ কুমাৰ চৌহান<br>পিতাৰ নাম: বাবু ৰাম চৌহান<br>ঘৰ নং : ১৩৪ক<br>বয়স : 51 লিঙ্গ : পুৰুষ | CBD1750136<br>ফটো উপলব্ধ | 681<br>নাম : বাবলী দেবী<br>স্বামীৰ নাম: বিকাশ কুমাৰ চৌহান<br>ঘৰ নং : ১৩৪ক<br>বয়স : 48 লিঙ্গ : মহিলা  | CBD1750147<br>ফটো উপলব্ধ |
| 682<br>নাম : হৰি চৰণ চৌহান<br>পিতাৰ নাম: ঘৰভৰন চৌহান<br>ঘৰ নং : ১৩৫<br>বয়স : 68 লিঙ্গ : পুৰুষ             | CBD1750158<br>ফটো উপলব্ধ | 683<br>নাম : গঙ্গাজলী দেবী<br>স্বামীৰ নাম: হৰি চৰণ চৌহান<br>ঘৰ নং : ১৩৫<br>বয়স : 66 লিঙ্গ : মহিলা     | CBD1750169<br>ফটো উপলব্ধ | 684<br>নাম : অজয় চৌহান<br>পিতাৰ নাম: হৰি চৰণ চৌহান<br>ঘৰ নং : ১৩৫<br>বয়স : 51 লিঙ্গ : পুৰুষ         | CBD1750170<br>ফটো উপলব্ধ |
| 685<br>নাম : গোপাল চৌহান<br>পিতাৰ নাম: হৰিচৰন চৌহান<br>ঘৰ নং : ১৩৫<br>বয়স : 46 লিঙ্গ : পুৰুষ              | CBD1750181<br>ফটো উপলব্ধ | 686<br>নাম : কমল চৌহান<br>পিতাৰ নাম: হৰিচৰন চৌহান<br>ঘৰ নং : 135<br>বয়স : 34 লিঙ্গ : পুৰুষ            | CBD1750192<br>ফটো উপলব্ধ | 687<br>নাম :<br>পিতাৰ নাম: হৰি চৰণ চৌহান<br>ঘৰ নং : 135<br>বয়স : 31 লিঙ্গ : পুৰুষ                    | CBD1750205<br>ফটো উপলব্ধ |
| 688<br>নাম : সাংগীতা কুমাৰী<br>পিতাৰ নাম: হৰিচৰন চৌহান<br>ঘৰ নং : ১৩৫<br>বয়স : 30 লিঙ্গ : মহিলা           | CBD0343087<br>ফটো উপলব্ধ | 689<br>নাম : সান্দনি কুমাৰী<br>পিতাৰ নাম: হৰি চৰণ চৌহান<br>ঘৰ নং : ১৩৫<br>বয়স : 30 লিঙ্গ : মহিলা      | CBD0343228<br>ফটো উপলব্ধ | 690<br>নাম : জৱাহৰলাল চৌহান<br>পিতাৰ নাম: ঘৰভৰন চৌহান<br>ঘৰ নং : ১৩৬<br>বয়স : 72 লিঙ্গ : পুৰুষ       | CBD1750216<br>ফটো উপলব্ধ |



|   |                          |  |                          |   |                          |
|---|--------------------------|--|--------------------------|---|--------------------------|
| 691<br>নাম : লীলাবতী দেবী<br>স্বামীৰ নাম : জৱাহৰলাল চৌহান<br>ঘৰ নং : ১৩৬<br>বয়স : 68 লিঙ্গ : মহিলা   | CBD1750227<br>ফটো উপলব্ধ | S 692<br>নাম : সিন্ধু কুমাৰী<br>পিতাৰ নাম : জৱাহৰ লাল<br>ঘৰ নং : ১৩৬<br>বয়স : 41 লিঙ্গ : মহিলা    | CBD1750250<br>ফটো উপলব্ধ | 693<br>নাম : ৰবি কুমাৰ চৌহান<br>পিতাৰ নাম : জওহৰলাল চৌহান<br>ঘৰ নং : ১৩৬<br>বয়স : 39 লিঙ্গ : পুৰুষ   | CBD1750238<br>ফটো উপলব্ধ |
| 694<br>নাম : অৰুন কুমাৰ<br>পিতাৰ নাম : জৱাহৰ লাল<br>ঘৰ নং : ১৩৬<br>বয়স : 38 লিঙ্গ : পুৰুষ            | CBD1750249<br>ফটো উপলব্ধ | 695<br>নাম : সুনিতা চৌহান<br>পিতাৰ নাম : জৱাহৰ লাল চৌহান<br>ঘৰ নং : ১৩৬<br>বয়স : 37 লিঙ্গ : মহিলা | CBD0049445<br>ফটো উপলব্ধ | 696<br>নাম : সুসমা কুমাৰী<br>পিতাৰ নাম : জৱাহৰলাল চৌহান<br>ঘৰ নং : ১৩৬<br>বয়স : 29 লিঙ্গ : মহিলা     | CBD0049767<br>ফটো উপলব্ধ |
| 697<br>নাম : গীতাবালা দেবী<br>স্বামীৰ নাম : ধৰুপ চৌহান<br>ঘৰ নং : ১৩৭<br>বয়স : 77 লিঙ্গ : মহিলা      | CBD1750272<br>ফটো উপলব্ধ | 698<br>নাম : লছমন চৌহান<br>পিতাৰ নাম : ধৰুপ চৌহান<br>ঘৰ নং : 137<br>বয়স : 59 লিঙ্গ : পুৰুষ        | CBD1750283<br>ফটো উপলব্ধ | 699<br>নাম : বাসমতী দেবী<br>স্বামীৰ নাম : লছমন চৌহান<br>ঘৰ নং : 137<br>বয়স : 52 লিঙ্গ : মহিলা        | CBD1750294<br>ফটো উপলব্ধ |
| 700<br>নাম : মীৰা কুমাৰী<br>পিতাৰ নাম : লছমন চৌহান<br>ঘৰ নং : ১৩৭<br>বয়স : 30 লিঙ্গ : মহিলা          | CBD0563346<br>ফটো উপলব্ধ | 701<br>নাম : সুনিল চৌহান<br>পিতাৰ নাম : লছমন চৌহান<br>ঘৰ নং : 137<br>বয়স : 30 লিঙ্গ : পুৰুষ       | CBD1751242<br>ফটো উপলব্ধ | 702<br>নাম : অনিল চৌহান<br>পিতাৰ নাম : লছমন চৌহান<br>ঘৰ নং : ১৩৭<br>বয়স : 27 লিঙ্গ : পুৰুষ           | CBD0051888<br>ফটো উপলব্ধ |
| 703<br>নাম : অনজ চৌহান<br>পিতাৰ নাম : লছমন চৌহান<br>ঘৰ নং : 137<br>বয়স : 26 লিঙ্গ : পুৰুষ            | CBD0563585<br>ফটো উপলব্ধ | 704<br>নাম : জ্যোতি চৌহান<br>স্বামীৰ নাম : সুনীল চৌহান<br>ঘৰ নং : 137<br>বয়স : 23 লিঙ্গ : মহিলা   | CBD3416435<br>ফটো উপলব্ধ | E 705<br>নাম : সমুজা দেবী<br>স্বামীৰ নাম : নন্দ আল চৌহান<br>ঘৰ নং : ১৩৮<br>বয়স : ৪২ লিঙ্গ : মহিলা    | CBD1750318<br>ফটো উপলব্ধ |
| 706<br>নাম : শ্যামনাথ চৌহান<br>পিতাৰ নাম : নন্দ লাল চৌহান<br>ঘৰ নং : ১৩৮<br>বয়স : 54 লিঙ্গ : পুৰুষ   | CBD1750329<br>ফটো উপলব্ধ | 707<br>নাম : ৰাজিন্দৰ চৌহান<br>পিতাৰ নাম : নন্দ লাল<br>ঘৰ নং : ১৩৮<br>বয়স : 52 লিঙ্গ : পুৰুষ      | CBD1750341<br>ফটো উপলব্ধ | 708<br>নাম : নাৰায়ণ চৌহান<br>পিতাৰ নাম : নন্দ লাল চৌহান<br>ঘৰ নং : ১৩৮<br>বয়স : 51 লিঙ্গ : পুৰুষ    | CBD1750363<br>ফটো উপলব্ধ |
| 709<br>নাম : ধনবতী দেবী<br>স্বামীৰ নাম : শ্যামনাথ চৌহান<br>ঘৰ নং : ১৩৮<br>বয়স : 49 লিঙ্গ : মহিলা     | CBD1750330<br>ফটো উপলব্ধ | 710<br>নাম : জানকি দেবী<br>স্বামীৰ নাম : ৰাজিন্দৰ চৌহান<br>ঘৰ নং : ১৩৮<br>বয়স : 47 লিঙ্গ : মহিলা  | CBD1750352<br>ফটো উপলব্ধ | 711<br>নাম : ৰামজিত চৌহান<br>পিতাৰ নাম : নন্দলাল চৌহান<br>ঘৰ নং : ১৩৮<br>বয়স : 47 লিঙ্গ : পুৰুষ      | CBD1750385<br>ফটো উপলব্ধ |
| 712<br>নাম : কান্তি দেবী<br>স্বামীৰ নাম : নাৰায়ণ চৌহান<br>ঘৰ নং : ১৩৮<br>বয়স : 44 লিঙ্গ : মহিলা     | CBD1750374<br>ফটো উপলব্ধ | 713<br>নাম : সঞ্জিত চৌহান<br>পিতাৰ নাম : নন্দ লাল চৌহান<br>ঘৰ নং : ১৩৮<br>বয়স : 44 লিঙ্গ : পুৰুষ  | CBD1750396<br>ফটো উপলব্ধ | 714<br>নাম : কবিতা কুমাৰী ৰাই<br>স্বামীৰ নাম : ৰামজিত চৌহান<br>ঘৰ নং : ১৩৮<br>বয়স : 41 লিঙ্গ : মহিলা | GGY3836371<br>ফটো উপলব্ধ |
| 715<br>নাম : ৰীমলী চৌহান<br>স্বামীৰ নাম : সনজিত চৌহান<br>ঘৰ নং : ১৩৮<br>বয়স : 34 লিঙ্গ : মহিলা       | CBD0345298<br>ফটো উপলব্ধ | 716<br>নাম : পুনিতা চৌহান<br>পিতাৰ নাম : শ্যামনাথ চৌহান<br>ঘৰ নং : 138<br>বয়স : 28 লিঙ্গ : মহিলা  | CUE0121335<br>ফটো উপলব্ধ | 717<br>নাম : ৰঞ্জিতা চৌহান<br>পিতাৰ নাম : ৰাজেন্দ্ৰ চৌহান<br>ঘৰ নং : ১৩৮<br>বয়স : 27 লিঙ্গ : মহিলা   | CBD3347325<br>ফটো উপলব্ধ |
| 718<br>নাম : বিস্মুডেৰ চৌহান<br>পিতাৰ নাম : ৰাজেন্দ্ৰ চৌহান<br>ঘৰ নং : ১৩৮<br>বয়স : 26 লিঙ্গ : পুৰুষ | CBD3347333<br>ফটো উপলব্ধ | 719<br>নাম : সুনিতা চৌহান<br>পিতাৰ নাম : শ্যামনাথ চৌহান<br>ঘৰ নং : 138<br>বয়স : 23 লিঙ্গ : মহিলা  | CUE0121327<br>ফটো উপলব্ধ | 720<br>নাম : জয়শাল চৌহান<br>পিতাৰ নাম : ৰাজিন্দৰ চৌহান<br>ঘৰ নং : 138<br>বয়স : 22 লিঙ্গ : পুৰুষ     | CUE0151225<br>ফটো উপলব্ধ |



|   |                          |   |                          |   |                          |
|---|--------------------------|---|--------------------------|---|--------------------------|
| 721<br>নাম : অনিল দাস<br>পিতাৰ নাম: বসময় দাস<br>ঘৰ নং : ১৩৯<br>বয়স : 57 লিঙ্গ : পুৰুষ             | CBD1750432<br>ফটো উপলব্ধ | 722<br>নাম : সুনতি দাস<br>স্বামীৰ নাম: অনিল দাস<br>ঘৰ নং : ১৩৯<br>বয়স : 52 লিঙ্গ : মহিলা           | CBD1750443<br>ফটো উপলব্ধ | 723<br>নাম : অজন্তা দাস<br>পিতাৰ নাম: অনিল দাস<br>ঘৰ নং : ১৩৯<br>বয়স : 28 লিঙ্গ : মহিলা            | CBD3467347<br>ফটো উপলব্ধ |
| 724<br>নাম : অভিনাশ দাস<br>পিতাৰ নাম: অনিল দাস<br>ঘৰ নং : ১৩৯<br>বয়স : 25 লিঙ্গ : পুৰুষ            | CBD3467370<br>ফটো উপলব্ধ | 725<br>নাম : অনিমা দাস<br>স্বামীৰ নাম: অতুল<br>ঘৰ নং : ১৪১<br>বয়স : 64 লিঙ্গ : মহিলা               | CBD1750498<br>ফটো উপলব্ধ | 726<br>নাম : অজয় দাস<br>পিতাৰ নাম: অতুল দাস<br>ঘৰ নং : ১৪১<br>বয়স : 40 লিঙ্গ : পুৰুষ              | CBD2716689<br>ফটো উপলব্ধ |
| 727<br>নাম : অৰ্জুন দাস<br>পিতাৰ নাম: অতুল দাস<br>ঘৰ নং : ১৪১<br>বয়স : 35 লিঙ্গ : পুৰুষ            | CBD1750512<br>ফটো উপলব্ধ | 728<br>নাম : ঋষিকেশ দাস<br>পিতাৰ নাম: অতুল দাস<br>ঘৰ নং : ১৪১<br>বয়স : 33 লিঙ্গ : পুৰুষ            | CBD1751059<br>ফটো উপলব্ধ | 729<br>নাম : নীলমনি দাস<br>পিতাৰ নাম: অতুল দাস<br>ঘৰ নং : ১৪১<br>বয়স : 30 লিঙ্গ : পুৰুষ            | CBD0348979<br>ফটো উপলব্ধ |
| 730<br>নাম : মাৰ্শ্বি দাস<br>স্বামীৰ নাম: অজয় দাস<br>ঘৰ নং : ১৪১<br>বয়স : 29 লিঙ্গ : মহিলা        | CBD0564625<br>ফটো উপলব্ধ | 731<br>নাম : বিম্পী দাস<br>স্বামীৰ নাম: নীলমনি দাস<br>ঘৰ নং : 141<br>বয়স : 23 লিঙ্গ : মহিলা        | CUE0079582<br>ফটো উপলব্ধ | 732<br>নাম : বানীবালা দাস<br>স্বামীৰ নাম: কৈলাশ<br>ঘৰ নং : ১৪২<br>বয়স : 87 লিঙ্গ : মহিলা           | CBD1750556<br>ফটো উপলব্ধ |
| 733<br>নাম : কালিমোহন দাস<br>পিতাৰ নাম: কৈলাশ দাস<br>ঘৰ নং : ১৪২<br>বয়স : 57 লিঙ্গ : পুৰুষ         | CBD1750523<br>ফটো উপলব্ধ | 734<br>নাম : অৰ্চনা দাস<br>স্বামীৰ নাম: কালিমোহন দাস<br>ঘৰ নং : ১৪২<br>বয়স : 54 লিঙ্গ : মহিলা      | CBD1750534<br>ফটো উপলব্ধ | 735<br>নাম : লালমোহন দাস<br>পিতাৰ নাম: কৈলাশ<br>ঘৰ নং : ১৪২<br>বয়স : 48 লিঙ্গ : পুৰুষ              | CBD1750545<br>ফটো উপলব্ধ |
| 736<br>নাম : লক্ষী দাস<br>স্বামীৰ নাম: লালমোহন দাস<br>ঘৰ নং : ১৪২<br>বয়স : 36 লিঙ্গ : মহিলা        | CBD1750567<br>ফটো উপলব্ধ | S 737<br>নাম : জয়ীতা দাস<br>পিতাৰ নাম: কালিমোহন দাস<br>ঘৰ নং : ১৪২<br>বয়স : 27 লিঙ্গ : মহিলা      | CBD0296954<br>ফটো উপলব্ধ | 738<br>নাম : সন্তোষী দাস<br>পিতাৰ নাম: কালিমোহন দাস<br>ঘৰ নং : ১৪২<br>বয়স : 22 লিঙ্গ : মহিলা       | CBD3491016<br>ফটো উপলব্ধ |
| 739<br>নাম : ধীৰেন্দ্ৰ দাস<br>পিতাৰ নাম: ধনঞ্জয় দাস<br>ঘৰ নং : ১৪৩<br>বয়স : 70 লিঙ্গ : পুৰুষ      | CBD1750578<br>ফটো উপলব্ধ | 740<br>নাম : পাৰুল দাস<br>স্বামীৰ নাম: ধীৰেন্দ্ৰ দাস<br>ঘৰ নং : ১৪৩<br>বয়স : 62 লিঙ্গ : মহিলা      | CBD1750589<br>ফটো উপলব্ধ | 741<br>নাম : উষা দাস<br>পিতাৰ নাম: ধীৰেন্দ্ৰ দাস<br>ঘৰ নং : ১৪৩<br>বয়স : 43 লিঙ্গ : মহিলা          | CBD1750590<br>ফটো উপলব্ধ |
| 742<br>নাম : পুষ্পা দাস<br>পিতাৰ নাম: ধীৰেন্দ্ৰ দাস<br>ঘৰ নং : 143<br>বয়স : 23 লিঙ্গ : মহিলা       | CUE0040170<br>ফটো উপলব্ধ | 743<br>নাম : স্বপন মালাকাৰ<br>পিতাৰ নাম: পৰেশ মালাকাৰ<br>ঘৰ নং : ১৪৫<br>বয়স : 50 লিঙ্গ : পুৰুষ     | CBD1750647<br>ফটো উপলব্ধ | 744<br>নাম : দীপেন মালাকাৰ<br>পিতাৰ নাম: পৰেশ মালাকাৰ<br>ঘৰ নং : ১৪৫<br>বয়স : 48 লিঙ্গ : পুৰুষ     | CBD1750669<br>ফটো উপলব্ধ |
| 745<br>নাম : শিল্পী মালাকাৰ<br>স্বামীৰ নাম: স্বপন মালাকাৰ<br>ঘৰ নং : ১৪৫<br>বয়স : 47 লিঙ্গ : মহিলা | CBD1750658<br>ফটো উপলব্ধ | 746<br>নাম : জগদীশ মালাকাৰ<br>পিতাৰ নাম: পৰেশ মালাকাৰ<br>ঘৰ নং : ১৪৫<br>বয়স : 46 লিঙ্গ : পুৰুষ     | CBD1750670<br>ফটো উপলব্ধ | 747<br>নাম : অৰ্পনা মালাকাৰ<br>স্বামীৰ নাম: জগদীশ মালাকাৰ<br>ঘৰ নং : ১৪৫<br>বয়স : 44 লিঙ্গ : মহিলা | CBD1750681<br>ফটো উপলব্ধ |
| 748<br>নাম : নান্টু মালাকাৰ<br>পিতাৰ নাম: পৰেশ মালাকাৰ<br>ঘৰ নং : ১৪৫<br>বয়স : 43 লিঙ্গ : পুৰুষ    | CBD1750692<br>ফটো উপলব্ধ | 749<br>নাম : টিংকু মালাকাৰ<br>স্বামীৰ নাম: নান্টু মালাকাৰ<br>ঘৰ নং : ১৪৫<br>বয়স : 28 লিঙ্গ : মহিলা | CBD0296871<br>ফটো উপলব্ধ | 750<br>নাম : আদিত্য মালাকাৰ<br>পিতাৰ নাম: জগদীশ মালাকাৰ<br>ঘৰ নং : 145<br>বয়স : 20 লিঙ্গ : পুৰুষ   | CUE0040972<br>ফটো উপলব্ধ |



|   |                          |   |                          |   |                          |
|---|--------------------------|---|--------------------------|---|--------------------------|
| D 751<br>নাম : পাতা মালাকাৰ<br>স্বামীৰ নাম : সনত মালাকাৰ<br>ঘৰ নং : ১৪৬<br>বয়স : ৪২ লিঙ্গ : মহিলা      | CBD1750705<br>ফটো উপলব্ধ | 752<br>নাম : কাজল দাস<br>পিতাৰ নাম : ব্ৰজেন্দ্ৰ দাস<br>ঘৰ নং : ১৪৭<br>বয়স : ৫৩ লিঙ্গ : পুৰুষ         | CBD2716690<br>ফটো উপলব্ধ | 753<br>নাম : কানাই দাস<br>পিতাৰ নাম : ব্ৰজেন্দ্ৰ দাস<br>ঘৰ নং : ১৪৭<br>বয়স : ৪৭ লিঙ্গ : পুৰুষ          | CBD1750738<br>ফটো উপলব্ধ |
| 754<br>নাম : ৰিতা দাস<br>স্বামীৰ নাম : কাজল দাস<br>ঘৰ নং : ১৪৭<br>বয়স : ৪৬ লিঙ্গ : মহিলা               | CBD1750750<br>ফটো উপলব্ধ | 755<br>নাম : ৰাখীবালা দাস<br>পিতাৰ নাম : ব্ৰজেন্দ্ৰ দাস<br>ঘৰ নং : ১৪৭<br>বয়স : ৪২ লিঙ্গ : মহিলা     | CBD1750749<br>ফটো উপলব্ধ | 756<br>নাম : খেলাবালা দাস<br>স্বামীৰ নাম : ধিৰেন দাস<br>ঘৰ নং : ১৪৮<br>বয়স : ৭৭ লিঙ্গ : মহিলা          | CBD1750772<br>ফটো উপলব্ধ |
| 757<br>নাম : লাল দাস<br>পিতাৰ নাম : ধিৰেন দাস<br>ঘৰ নং : ১৪৮<br>বয়স : ৪৭ লিঙ্গ : পুৰুষ                 | CBD1750783<br>ফটো উপলব্ধ | 758<br>নাম : অঞ্জু দাস<br>পিতাৰ নাম : ধিৰেন দাস<br>ঘৰ নং : ১৪৮<br>বয়স : ৪০ লিঙ্গ : মহিলা             | CBD1750818<br>ফটো উপলব্ধ | 759<br>নাম : মাম্পী দাস<br>পিতাৰ নাম : সুদৰ্শন দাস<br>ঘৰ নং : ১৪৮<br>বয়স : ৩৩ লিঙ্গ : মহিলা            | CBD2690393<br>ফটো উপলব্ধ |
| 760<br>নাম : গবিন্দ দাস<br>পিতাৰ নাম : ধিৰেন্দ্ৰ দাস<br>ঘৰ নং : ১৪৮<br>বয়স : ৩২ লিঙ্গ : পুৰুষ          | CBD2716703<br>ফটো উপলব্ধ | 761<br>নাম : দুধনাথ চৌহান<br>পিতাৰ নাম : নন্দ লাল চৌহান<br>ঘৰ নং : ১৪৯<br>বয়স : ৬৭ লিঙ্গ : পুৰুষ     | CBD1750841<br>ফটো উপলব্ধ | 762<br>নাম : সোভাবতী দেৱী<br>স্বামীৰ নাম : দুধনাথ চৌহান<br>ঘৰ নং : ১৪৯<br>বয়স : ৫৭ লিঙ্গ : মহিলা       | CBD1750852<br>ফটো উপলব্ধ |
| 763<br>নাম : মহেন্দ্ৰ কুমাৰ চৌহান<br>পিতাৰ নাম : দুধনাথ চৌহান<br>ঘৰ নং : ১৪৯<br>বয়স : ৩৭ লিঙ্গ : পুৰুষ | CBD1750830<br>ফটো উপলব্ধ | S 764<br>নাম : ভাগ্যশ্ৰী কুমাৰী<br>পিতাৰ নাম : দুধনাথ চৌহান<br>ঘৰ নং : ১৪৯<br>বয়স : ৩২ লিঙ্গ : মহিলা | CBD0353979<br>ফটো উপলব্ধ | 765<br>নাম : ৰিতা চৌহান<br>স্বামীৰ নাম : মহেন্দ্ৰ কুমাৰ চৌহান<br>ঘৰ নং : ১৪৯<br>বয়স : ৩১ লিঙ্গ : মহিলা | CBD2779346<br>ফটো উপলব্ধ |
| R 766<br>নাম : অচল কুমাৰী<br>পিতাৰ নাম : বিৰেন্দ্ৰ চৌহান<br>ঘৰ নং : ১৪৯<br>বয়স : ২২ লিঙ্গ : মহিলা      | CBD1150523<br>ফটো উপলব্ধ | 767<br>নাম : আনচল কুমাৰী<br>পিতাৰ নাম : বিৰেন্দ্ৰ চৌহান<br>ঘৰ নং : ১৪৯ ক<br>বয়স : ২২ লিঙ্গ : মহিলা   | CUE0018325<br>ফটো উপলব্ধ | 768<br>নাম : বিশ্বাস চৌহান<br>পিতাৰ নাম : বিৰেন্দ্ৰ চৌহান<br>ঘৰ নং : ১৪৯ ক<br>বয়স : ২৫ লিঙ্গ : পুৰুষ   | CBD0750372<br>ফটো উপলব্ধ |
| 769<br>নাম : বিৰেন্দ্ৰ চৌহান<br>পিতাৰ নাম : শ্ৰীৰাম চৌহান<br>ঘৰ নং : ১৪৯ ক<br>বয়স : ৪৯ লিঙ্গ : পুৰুষ   | CBD1750863<br>ফটো উপলব্ধ | 770<br>নাম : উষা দেৱী<br>স্বামীৰ নাম : বিৰেন্দ্ৰ চৌহান<br>ঘৰ নং : ১৪৯ ক<br>বয়স : ৩৭ লিঙ্গ : মহিলা    | CBD1750874<br>ফটো উপলব্ধ | 771<br>নাম : ৰমা দাস<br>পিতাৰ নাম : দেবেন্দ্ৰ দাস<br>ঘৰ নং : ১৫০<br>বয়স : ৬২ লিঙ্গ : পুৰুষ             | CBD1750885<br>ফটো উপলব্ধ |
| 772<br>নাম : মহিনা দাস<br>স্বামীৰ নাম : ৰমা দাস<br>ঘৰ নং : ১৫০<br>বয়স : ৫৭ লিঙ্গ : মহিলা               | CBD1750896<br>ফটো উপলব্ধ | 773<br>নাম : অনাথ দাস<br>পিতাৰ নাম : কালা দাস<br>ঘৰ নং : ১৫১<br>বয়স : ৬৪ লিঙ্গ : পুৰুষ               | CBD1750909<br>ফটো উপলব্ধ | 774<br>নাম : সাধনা দাস<br>স্বামীৰ নাম : অনাথ দাস<br>ঘৰ নং : ১৫১<br>বয়স : ৫৭ লিঙ্গ : মহিলা              | CBD1750910<br>ফটো উপলব্ধ |
| 775<br>নাম : অজিত দাস<br>পিতাৰ নাম : অনাই দাস<br>ঘৰ নং : ১৫১<br>বয়স : ৪১ লিঙ্গ : পুৰুষ                 | CBD1750921<br>ফটো উপলব্ধ | 776<br>নাম : সুজিত দাস<br>পিতাৰ নাম : অনাই দাস<br>ঘৰ নং : ১৫১<br>বয়স : ৩৪ লিঙ্গ : পুৰুষ              | CBD1750932<br>ফটো উপলব্ধ | 777<br>নাম : ৰঞ্জিত দাস<br>পিতাৰ নাম : অনাই দাস<br>ঘৰ নং : ১৫১<br>বয়স : ৩০ লিঙ্গ : পুৰুষ               | CBD0566588<br>ফটো উপলব্ধ |
| 778<br>নাম : প্ৰসন্নজিত দাস<br>পিতাৰ নাম : অনাই দাস<br>ঘৰ নং : ১৫১<br>বয়স : ২৭ লিঙ্গ : পুৰুষ           | CBD0566679<br>ফটো উপলব্ধ | 779<br>নাম : প্ৰতিমা দাস<br>স্বামীৰ নাম : সুজিত দাস<br>ঘৰ নং : ১৫১<br>বয়স : ২৬ লিঙ্গ : মহিলা         | CBD0566646<br>ফটো উপলব্ধ | 780<br>নাম : অমৃত দাস<br>পিতাৰ নাম : অনাই দাস<br>ঘৰ নং : ১৫১<br>বয়স : ২৫ লিঙ্গ : পুৰুষ                 | CBD0717686<br>ফটো উপলব্ধ |



|  |                          |   |                          |  |                          |
|--|--------------------------|---|--------------------------|--|--------------------------|
| 781<br>নাম : সঞ্জিত দাস<br>পিতাৰ নাম: অনাই দাস<br>ঘৰ নং : 151<br>বয়স : 22 লিঙ্গ : পুৰুষ         | CBD2803682<br>ফটো উপলব্ধ | 782<br>নাম : তপ্তি বিশ্বাস<br>স্বামীৰ নাম: ৰঞ্জিত দাস<br>ঘৰ নং : 151গ<br>বয়স : 23 লিঙ্গ : মহিলা  | CUE0111062<br>ফটো উপলব্ধ | 783<br>নাম : দুৰ্গা দেৱী শৰ্মা<br>স্বামীৰ নাম: শিব প্ৰচাদ শৰ্মা<br>ঘৰ নং : 152<br>বয়স : 60 লিঙ্গ : মহিলা  | JRF1720703<br>ফটো উপলব্ধ |
| 784<br>নাম : শিৱপ্ৰসাদ শৰ্মা<br>পিতাৰ নাম: ধনপতি শৰ্মা<br>ঘৰ নং : 152<br>বয়স : 59 লিঙ্গ : পুৰুষ | JRF1720690<br>ফটো উপলব্ধ | 785<br>নাম : গনেশ শাহ<br>পিতাৰ নাম: কৃষ্ণপ্ৰসাদ শাহ<br>ঘৰ নং : 153<br>বয়স : 30 লিঙ্গ : পুৰুষ     | CBD1246340<br>ফটো উপলব্ধ | 786<br>নাম : সন্দীপ চৌহান<br>পিতাৰ নাম: বাবু ৰাম চৌহান<br>ঘৰ নং : 153<br>বয়স : 26 লিঙ্গ : পুৰুষ           | CBD0804773<br>ফটো উপলব্ধ |
| 787<br>নাম : নেটলাল গৌড়<br>পিতাৰ নাম: মনবুদ্ধি<br>ঘৰ নং : 154<br>বয়স : 51 লিঙ্গ : পুৰুষ        | CBD1746812<br>ফটো উপলব্ধ | 788<br>নাম : ৰুপালি গৌড়<br>স্বামীৰ নাম: নেটলাল গৌড়<br>ঘৰ নং : 154<br>বয়স : 41 লিঙ্গ : মহিলা    | CBD2716338<br>ফটো উপলব্ধ | 789<br>নাম : পুষ্পা কুমাৰী চৌহান<br>পিতাৰ নাম: সত্যনাৰায়ন চৌহান<br>ঘৰ নং : 155<br>বয়স : 22 লিঙ্গ : মহিলা | CUE0001230<br>ফটো উপলব্ধ |
| 790<br>নাম : শান্তি কোঁৱৰ<br>পিতাৰ নাম: বলোৰাম কোঁৱৰ<br>ঘৰ নং : 198ঘা<br>বয়স : 37 লিঙ্গ : মহিলা | BYH9744723<br>ফটো উপলব্ধ | 791<br>নাম : আলিম উদ্দিন<br>পিতাৰ নাম: ৰহম আলী<br>ঘৰ নং : 183<br>বয়স : 42 লিঙ্গ : পুৰুষ          | CBD1759768<br>ফটো উপলব্ধ | 792<br>নাম : চুলতানা বেজিয়া<br>স্বামীৰ নাম: আলিম উদ্দিন<br>ঘৰ নং : 183<br>বয়স : 32 লিঙ্গ : মহিলা         | CBD2716883<br>ফটো উপলব্ধ |
| 793<br>নাম : মীৰা ফুৰাপী<br>স্বামীৰ নাম: জীৱন তিছ<br>ঘৰ নং : 189<br>বয়স : 38 লিঙ্গ : মহিলা      | CUE0061846<br>ফটো উপলব্ধ | 794<br>নাম : জীৱন তিছ<br>পিতাৰ নাম: হনসিং তিছ<br>ঘৰ নং : 189<br>বয়স : 27 লিঙ্গ : পুৰুষ           | CBD3447067<br>ফটো উপলব্ধ | 795<br>নাম : মো সাকিব উদ্দিন<br>পিতাৰ নাম: মো আব্দুল খালেক<br>ঘৰ নং : 189<br>বয়স : 23 লিঙ্গ : পুৰুষ       | CBD3418951<br>ফটো উপলব্ধ |
| S 796<br>নাম : প্ৰণতী বেপ্তী<br>স্বামীৰ নাম: পৌতম তেৰন<br>ঘৰ নং : 205<br>বয়স : 26 লিঙ্গ : মহিলা | CBD0637454<br>ফটো উপলব্ধ | 797<br>নাম : দিলয়াৰা হুছেইন<br>পিতাৰ নাম: জাকিৰ হুছেইন<br>ঘৰ নং : 211<br>বয়স : 22 লিঙ্গ : পুৰুষ | CBD3525268<br>ফটো উপলব্ধ | 798<br>নাম : সুহানা বেগম<br>স্বামীৰ নাম: মিজাজুল হক<br>ঘৰ নং : 211<br>বয়স : 24 লিঙ্গ : মহিলা              | CBD3373073<br>ফটো উপলব্ধ |
| 799<br>নাম : ছাহেনা বেগম<br>স্বামীৰ নাম: আব্দুল নুৰ<br>ঘৰ নং : 211<br>বয়স : 29 লিঙ্গ : মহিলা    | CBD0582924<br>ফটো উপলব্ধ | 800<br>নাম : ইমৰানা বেগম<br>পিতাৰ নাম: নজৰুল ইছলাম<br>ঘৰ নং : 226<br>বয়স : 28 লিঙ্গ : মহিলা      | CBD0771576<br>ফটো উপলব্ধ | 801<br>নাম : আজিমুন নেছা<br>পিতাৰ নাম: আব্দুল আজিজ<br>ঘৰ নং : 230<br>বয়স : 23 লিঙ্গ : মহিলা               | CBD3475936<br>ফটো উপলব্ধ |
| 802<br>নাম : বদৰ আলী<br>পিতাৰ নাম: মজিবুৰ ৰহমান<br>ঘৰ নং : 252<br>বয়স : 24 লিঙ্গ : পুৰুষ        | CBD3361227<br>ফটো উপলব্ধ | 803<br>নাম : ৰাকেশ চৌহান<br>পিতাৰ নাম: ৰাম বাসান চৌহান<br>ঘৰ নং : 299<br>বয়স : 26 লিঙ্গ : পুৰুষ  | CBD0642124<br>ফটো উপলব্ধ | 804<br>নাম : তেতেৰী চৌহান<br>স্বামীৰ নাম: চন্দ্ৰমোহন চৌহান<br>ঘৰ নং : 299ঘা<br>বয়স : 30 লিঙ্গ : মহিলা     | CBD3386042<br>ফটো উপলব্ধ |
| 805<br>নাম : অবিদুল হুছেইন<br>পিতাৰ নাম: ৰহিম উদদীন<br>ঘৰ নং : 249<br>বয়স : 25 লিঙ্গ : পুৰুষ    | CBD0635573<br>ফটো উপলব্ধ | 806<br>নাম : পাৰুল বেগম<br>পিতাৰ নাম: বাতিৰ আহমেদ<br>ঘৰ নং : 309<br>বয়স : 26 লিঙ্গ : মহিলা       | CBD0641274<br>ফটো উপলব্ধ | S 807<br>নাম : আইশা বেগম<br>পিতাৰ নাম: বাতিৰ আহমেদ<br>ঘৰ নং : 309<br>বয়স : 25 লিঙ্গ : মহিলা               | CBD0641258<br>ফটো উপলব্ধ |
| 808<br>নাম : আব্দুল ছাত্তাৰ<br>পিতাৰ নাম: ফজৰ আলী<br>ঘৰ নং : 363<br>বয়স : 25 লিঙ্গ : পুৰুষ      | CBD1136183<br>ফটো উপলব্ধ | S 809<br>নাম : ৰহিমা খাতুন<br>স্বামীৰ নাম: ফকিৰ উদ্দিন<br>ঘৰ নং : 372<br>বয়স : 37 লিঙ্গ : মহিলা  | CBD2785707<br>ফটো উপলব্ধ | 810<br>নাম : ফৰহানা বেগম<br>স্বামীৰ নাম: ইছলাম উদ্দিন<br>ঘৰ নং : 377<br>বয়স : 36 লিঙ্গ : মহিলা            | CBD1760970<br>ফটো উপলব্ধ |



|   |                          |  |                          |   |                          |
|---|--------------------------|--|--------------------------|---|--------------------------|
| 811<br>নাম : ফৰহানা বেগম<br>স্বামীৰ নাম: আৰমান উদ্দিন<br>ঘৰ নং : 386<br>বয়স : 23 লিঙ্গ : মহিলা             | CBD3505906<br>ফটো উপলব্ধ | 812<br>নাম : মইজ উদ্দিন<br>পিতাৰ নাম: নেচাৰ আলী<br>ঘৰ নং : 389<br>বয়স : 37 লিঙ্গ : পুৰুষ                    | CBD1760378<br>ফটো উপলব্ধ | 813<br>নাম : ইমবানা বেগম<br>স্বামীৰ নাম: মইজ উদ্দিন<br>ঘৰ নং : 389<br>বয়স : 36 লিঙ্গ : মহিলা                 | CBD1760925<br>ফটো উপলব্ধ |
| 814<br>নাম : জামিল হুছেইন<br>পিতাৰ নাম: জালাল উদ্দিন<br>ঘৰ নং : 390<br>বয়স : 26 লিঙ্গ : পুৰুষ              | CBD0803114<br>ফটো উপলব্ধ | # 815<br>নাম : নাজমিনা বেগম<br>স্বামীৰ নাম: মোঃ জামিল হুছেইন<br>ঘৰ নং : 390<br>বয়স : 26 লিঙ্গ : মহিলা       | DCS1742915<br>ফটো উপলব্ধ | 816<br>নাম : ৰোমানা বেগম<br>স্বামীৰ নাম: ইন্দাদুল হক<br>ঘৰ নং : 396<br>বয়স : 27 লিঙ্গ : মহিলা                | CBD3475860<br>ফটো উপলব্ধ |
| 817<br>নাম : তাজ উদ্দিন<br>পিতাৰ নাম: নেছাৰ আলী<br>ঘৰ নং : 399<br>বয়স : 36 লিঙ্গ : পুৰুষ                   | CBD1760389<br>ফটো উপলব্ধ | 818<br>নাম : ৰহিত ক্ৰ<br>পিতাৰ নাম: সঞ্জয় ক্ৰ<br>ঘৰ নং : ঘৰ নং 02<br>বয়স : 20 লিঙ্গ : পুৰুষ                | CUE0063818<br>ফটো উপলব্ধ | 819<br>নাম : ৰাকেশ তিমুং<br>পিতাৰ নাম: লনচে তিমুং<br>ঘৰ নং : ঘৰ নং 05<br>বয়স : 21 লিঙ্গ : পুৰুষ              | CUE0072512<br>ফটো উপলব্ধ |
| 820<br>নাম : বিকেশ ৰংহাং<br>পিতাৰ নাম: হেমাৰী ৰংহাং<br>ঘৰ নং : ঘৰ নং 16<br>বয়স : 21 লিঙ্গ : পুৰুষ          | CUE0069658<br>ফটো উপলব্ধ | 821<br>নাম : আগষ্টিন ইংতি<br>পিতাৰ নাম: কামবুৰা ইংতি<br>ঘৰ নং : ঘৰ নং 24<br>বয়স : 21 লিঙ্গ : পুৰুষ          | CUE0065250<br>ফটো উপলব্ধ | 822<br>নাম : বদৰুল হক<br>পিতাৰ নাম: মো সৈজাদ আলী<br>ঘৰ নং : হাউস নো-374 পাট নো-148<br>বয়স : 31 লিঙ্গ : পুৰুষ | CBD2716872<br>ফটো উপলব্ধ |
| 823<br>নাম : ছামচুল হক<br>পিতাৰ নাম: সৈজাদ আলী<br>ঘৰ নং : হাউস নো-375 পাট নো-148<br>বয়স : 33 লিঙ্গ : পুৰুষ | CBD1760981<br>ফটো উপলব্ধ | 824<br>নাম : ইছলাম উদ্দিন<br>পিতাৰ নাম: কুতুব আলী<br>ঘৰ নং : ঘৰ নং -377<br>বয়স : 41 লিঙ্গ : পুৰুষ           | CBD1759804<br>ফটো উপলব্ধ | 825<br>নাম : ফাতেহা বেগম<br>পিতাৰ নাম: বাতিৰ আহমেদ<br>ঘৰ নং : ঘৰ নং - 383<br>বয়স : 22 লিঙ্গ : মহিলা          | CBD2809697<br>ফটো উপলব্ধ |
| 826<br>নাম : আৰমান উদ্দিন<br>পিতাৰ নাম: ৰহম আলী<br>ঘৰ নং : ঘৰ নং - 386<br>বয়স : 29 লিঙ্গ : পুৰুষ           | CBD0586537<br>ফটো উপলব্ধ | 827<br>নাম : মো দিলৱাৰ হুছেইন<br>পিতাৰ নাম: মোঃ জৈন উদ্দিন<br>ঘৰ নং : ঘৰ নং - 391<br>বয়স : 37 লিঙ্গ : পুৰুষ | CBD1760447<br>ফটো উপলব্ধ | 828<br>নাম : ৰুবিনা বেগম<br>স্বামীৰ নাম: নৰ হুছেইন<br>ঘৰ নং : ঘৰ নং- 392<br>বয়স : 29 লিঙ্গ : মহিলা           | CBD0587865<br>ফটো উপলব্ধ |
| 829<br>নাম : ছাবিৰ হুছেইন<br>পিতাৰ নাম: জৈন উদ্দিন<br>ঘৰ নং : ঘৰ নং - 393<br>বয়স : 28 লিঙ্গ : পুৰুষ        | CBD0587857<br>ফটো উপলব্ধ | 830<br>নাম : ইন্দাদুল হক<br>পিতাৰ নাম: ইয়াসিন আলী<br>ঘৰ নং : ঘৰ নং- 396<br>বয়স : 26 লিঙ্গ : পুৰুষ          | CBD0586339<br>ফটো উপলব্ধ | 831<br>নাম : কুদৰত আলী<br>পিতাৰ নাম: তেয়ব আলী<br>ঘৰ নং : ঘৰ নং - 398<br>বয়স : 30 লিঙ্গ : পুৰুষ              | CBD0152017<br>ফটো উপলব্ধ |
| 832<br>নাম : মাৰজানা বেগম<br>স্বামীৰ নাম: কুদৰত আলী<br>ঘৰ নং : ঘৰ নং- 398<br>বয়স : 24 লিঙ্গ : মহিলা        | CBD3447836<br>ফটো উপলব্ধ | 833<br>নাম : ছাজিনা বেগম<br>স্বামীৰ নাম: তাজ উদ্দিন<br>ঘৰ নং : ঘৰ নং -399<br>বয়স : 29 লিঙ্গ : মহিলা         | CBD2716907<br>ফটো উপলব্ধ | 834<br>নাম : ৰিয়াজ উদ্দিন<br>পিতাৰ নাম: তুতা মিঞা<br>ঘৰ নং : ঘৰ নং - 400<br>বয়স : 31 লিঙ্গ : পুৰুষ          | CBD0189035<br>ফটো উপলব্ধ |
| 835<br>নাম : মাচুমা বেগম<br>স্বামীৰ নাম: জাকিৰ হুছেইন<br>ঘৰ নং : ঘৰ নং 404<br>বয়স : 24 লিঙ্গ : মহিলা       | CBD3413598<br>ফটো উপলব্ধ |  |                          |   |                          |



|   |   |            |            |  |   |            |            |  |   |            |            |
|---|---|------------|------------|--|---|------------|------------|--|---|------------|------------|
| 836   | 1 | CUE0186411 | ফটো উপলব্ধ | 837  | 1 | CUE0186437 | ফটো উপলব্ধ | 838  | 1 | CUE0186569 | ফটো উপলব্ধ |
| নাম : ভাৰতী গৌড়<br>পিতাৰ নাম: ডালমৰন গৌড়<br>ঘৰ নং : 54<br>বয়স : 21 লিঙ্গ : মহিলা         |   |            |            | নাম : প্ৰতিমা গৌড়<br>পিতাৰ নাম: ডালমৰন গৌড়<br>ঘৰ নং : 54<br>বয়স : 20 লিঙ্গ : মহিলা          |   |            |            | নাম : দুধনাথ গৌড়<br>পিতাৰ নাম: প্যাৰ্বেলাল গৌড়<br>ঘৰ নং : 55<br>বয়স : 24 লিঙ্গ : পুৰুষ    |   |            |            |
| 839   | 1 | CUE0186668 | ফটো উপলব্ধ | 840  | 1 | CUE0188904 | ফটো উপলব্ধ | 841  | 1 | CUE0188961 | ফটো উপলব্ধ |
| নাম : জুবিন্দু ইংহি<br>পিতাৰ নাম: বিজিত সিং ইংহি<br>ঘৰ নং : 109<br>বয়স : 18 লিঙ্গ : পুৰুষ  |   |            |            | নাম : দিব্যা ইংহিপী<br>পিতাৰ নাম: সিং ইংহি<br>ঘৰ নং : 103<br>বয়স : 19 লিঙ্গ : মহিলা           |   |            |            | নাম : অনিতা ভূঞা<br>স্বামীৰ নাম: বমেশ গৌড়<br>ঘৰ নং : 55<br>বয়স : 33 লিঙ্গ : মহিলা          |   |            |            |
| 842   | 1 | CUE0189092 | ফটো উপলব্ধ | 843  | 1 | CBD3483179 | ফটো উপলব্ধ | 844  | 1 | CNF0284059 | ফটো উপলব্ধ |
| নাম : মহেশ চৌহান<br>মাতৃৰ নাম: মঙ্গলা দেৱী<br>ঘৰ নং : 126<br>বয়স : 24 লিঙ্গ : পুৰুষ        |   |            |            | নাম : বৰিতা গৌড়<br>মাতৃৰ নাম: ৰাজু গৌড়<br>ঘৰ নং : 48<br>বয়স : 23 লিঙ্গ : মহিলা              |   |            |            | নাম : মায়া চৌহান<br>পিতাৰ নাম: নেউৰা চৌহান<br>ঘৰ নং : 95<br>বয়স : 29 লিঙ্গ : মহিলা         |   |            |            |
| 845   | 1 | CUE0194522 | ফটো উপলব্ধ | 846  | 1 | CUE0197426 | ফটো উপলব্ধ | 847  | 1 | DYB0656579 | ফটো উপলব্ধ |
| নাম : নিগন্তু তিছ<br>পিতাৰ নাম: খৰছিং তিছ<br>ঘৰ নং : 106<br>বয়স : 18 লিঙ্গ : মহিলা         |   |            |            | নাম : মমিতা কুমাৰী<br>মাতৃৰ নাম: মঙ্গলা দেৱী<br>ঘৰ নং : 126<br>বয়স : 21 লিঙ্গ : মহিলা         |   |            |            | নাম : লীলাবতী কুমাৰী<br>পিতাৰ নাম: কানীয়া লাল সিং<br>ঘৰ নং : 135<br>বয়স : 27 লিঙ্গ : মহিলা |   |            |            |
| 848   | 1 | CBD2782662 | ফটো উপলব্ধ | 849  | 1 | CUE0318311 | ফটো উপলব্ধ | 850  | 1 | CUE0319343 | ফটো উপলব্ধ |
| নাম : মনীশা কুমাৰী<br>পিতাৰ নাম: সত্যনাৰায়ণ চহাণ<br>ঘৰ নং : 165<br>বয়স : 21 লিঙ্গ : মহিলা |   |            |            | নাম : সংগীতা দেৱী<br>স্বামীৰ নাম: ৰাজু চৌহান<br>ঘৰ নং : 82<br>বয়স : 25 লিঙ্গ : মহিলা          |   |            |            | নাম : ৰেখা চৌহান<br>স্বামীৰ নাম: প্ৰেম চৌহান<br>ঘৰ নং : 73<br>বয়স : 22 লিঙ্গ : মহিলা        |   |            |            |
| 851   | 1 | CUE0322792 | ফটো উপলব্ধ | 852  | 1 | CUE0322883 | ফটো উপলব্ধ | 853  | 1 | CUE0322909 | ফটো উপলব্ধ |
| নাম : সোনালী তিমুংপী<br>পিতাৰ নাম: লুনচে তিমুং<br>ঘৰ নং : 5<br>বয়স : 18 লিঙ্গ : মহিলা      |   |            |            | নাম : পূজা কুমাৰী<br>পিতাৰ নাম: হৰিলাল চৌহান<br>ঘৰ নং : 124<br>বয়স : 19 লিঙ্গ : মহিলা         |   |            |            | নাম : দিপঙ্কৰ দাস<br>পিতাৰ নাম: অনিল দাস<br>ঘৰ নং : 139<br>বয়স : 22 লিঙ্গ : পুৰুষ           |   |            |            |
| 854   | 1 | CUE0322917 | ফটো উপলব্ধ | 855  | 1 | CUE0322941 | ফটো উপলব্ধ | 856  | 1 | CUE0322966 | ফটো উপলব্ধ |
| নাম : কিৰণ কুমাৰী<br>পিতাৰ নাম: সুদামা কুমাৰী<br>ঘৰ নং : 129<br>বয়স : 21 লিঙ্গ : মহিলা     |   |            |            | নাম : আকাশ প্ৰসাদ কুমাৰী<br>পিতাৰ নাম: সুদামা কুমাৰী<br>ঘৰ নং : 129<br>বয়স : 18 লিঙ্গ : পুৰুষ |   |            |            | নাম : আনিসা ক্ৰুপী<br>পিতাৰ নাম: ৰঞ্জয় ক্ৰু<br>ঘৰ নং : 3<br>বয়স : 18 লিঙ্গ : মহিলা         |   |            |            |
| 857   | 1 | CUE0322974 | ফটো উপলব্ধ | 858  | 1 | CUE0323022 | ফটো উপলব্ধ |  |   |            |            |
| নাম : দিগন্তু ইংলেং<br>পিতাৰ নাম: হুকুৰাম ইংলেং<br>ঘৰ নং : 21<br>বয়স : 18 লিঙ্গ : পুৰুষ    |   |            |            | নাম : সন্তোসী কুমাৰী<br>পিতাৰ নাম: বীজু লাল চৌহান<br>ঘৰ নং : 122<br>বয়স : 22 লিঙ্গ : মহিলা    |   |            |            |  |   |            |            |



|  |   |            |
|--|---|------------|
| 859  | 1 | CUE0357343 |
| নাম : বাজকুমাৰ গৌড়<br>পিতাৰ নাম: ৰামনাথ গৌড়<br>ঘৰ নং : 43<br>বয়স : 20 লিঙ্গ : পুৰুষ |   |            |
| ফটো উপলব্ধ   |   |            |

|  |   |            |
|--|---|------------|
| 860  | 1 | CUE0357335 |
| নাম : সন্তোষ গৌড়<br>পিতাৰ নাম: শ্যামলাল গৌড়<br>ঘৰ নং : 43<br>বয়স : 23 লিঙ্গ : পুৰুষ |   |            |
| ফটো উপলব্ধ   |   |            |

|   |   |            |
|---|---|------------|
| 861   | 1 | CUE0357327 |
| নাম : দিপা শৰ্মা<br>পিতাৰ নাম: বিষ্ণু শৰ্মা<br>ঘৰ নং : 128<br>বয়স : 20 লিঙ্গ : মহিলা |   |            |
| ফটো উপলব্ধ  |   |            |

|   |   |            |
|---|---|------------|
| 862   | 1 | CUE0357160 |
| নাম : মনিতা ইংহিপি<br>পিতাৰ নাম: বিজিত সিং ইংহি<br>ঘৰ নং : 109<br>বয়স : 19 লিঙ্গ : মহিলা |   |            |
| ফটো উপলব্ধ  |   |            |

|  |   |            |
|--|---|------------|
| 863  | 1 | CUE0357319 |
| নাম : অজয় গৌড়<br>পিতাৰ নাম: ৰোহিত গৌড় গৌড়<br>ঘৰ নং : 45<br>বয়স : 19 লিঙ্গ : পুৰুষ |   |            |
| ফটো উপলব্ধ   |   |            |

|  |   |            |
|--|---|------------|
| 864  | 1 | CUE0359174 |
| নাম : সন্ধিয়া তিচ্ছপী<br>পিতাৰ নাম: খৰছিং তিচ্ছ<br>ঘৰ নং : 106<br>বয়স : 25 লিঙ্গ : মহিলা |   |            |
| ফটো উপলব্ধ   |   |            |

|   |   |            |
|---|---|------------|
| 865   | 1 | CUE0359166 |
| নাম : অমৰ নাথ সাহ<br>পিতাৰ নাম: হৰিলাল চাহ<br>ঘৰ নং : 75<br>বয়স : 24 লিঙ্গ : পুৰুষ |   |            |
| ফটো উপলব্ধ  |   |            |

|  |   |            |
|--|---|------------|
| 866  | 1 | CUE0359364 |
| নাম : ক্ৰিশ গৌড়<br>পিতাৰ নাম: নেটলাল গৌড়<br>ঘৰ নং : 154<br>বয়স : 18 লিঙ্গ : পুৰুষ |   |            |
| ফটো উপলব্ধ   |   |            |

|   |   |            |
|---|---|------------|
| 867   | 1 | CUE0359182 |
| নাম : পূজা ভগত<br>স্বামীৰ নাম: অমৰ নাথ চাহ<br>ঘৰ নং : 75<br>বয়স : 19 লিঙ্গ : মহিলা |   |            |
| ফটো উপলব্ধ  |   |            |

|  |   |            |
|--|---|------------|
| 868  | 1 | MSY2936143 |
| নাম : মালতী শৰ্মা<br>পিতাৰ নাম: LT. TIKARAM<br>SHARMA<br>ঘৰ নং : 57<br>বয়স : 33 লিঙ্গ : মহিলা |   |            |
| ফটো উপলব্ধ   |   |            |

## ভোটাৰৰ সাৰাংশ

## A) ভোটাৰৰ সংখ্যা

|   | তালিকাৰ প্ৰকাৰ                        | তালিকাৰ চিনাক্তকৰণ | ভোটাৰৰ সংখ্যা   |       |           |     |     |     |     |     |
|---|---------------------------------------|--------------------|---|-------|-----------|-----|-----|-----|-----|-----|
|   |                                       |                    | পুৰুষ   | মহিলা | ৩য় লিঙ্গ | মুঠ |     |     |     |     |
| I   | মূল তালিকা                            | মূল তালিকা         | বিশেষ সংশোধন, 2026 চনৰ পূৰ্বৰ 2025 চনৰ মূল তালিকাৰ লগত থকা সংযোজন সমূহ একত্ৰিতকৰন কৰা তালিকা। |       |           |     | 434 | 401 | 0   | 835 |
| II  | যোগ তালিকা                            | পৰিপূৰক 1          | বিশেষ সংক্ষিপ্ত সংশোধন, 2026  |       |           |     | 6   | 17  | 0   | 23  |
|   |                                       | পৰিপূৰক 2          | অনবিচ্ছিন্ন সংশোধন 2026   |       |           |     | 5   | 5   | 0   | 10  |
|   |                                       |                    | মুঠ   |       |           |     | 11  | 22  | 0   | 33  |
| III   | বিয়োজন তালিকা                        | পৰিপূৰক 1          | বিশেষ সংক্ষিপ্ত সংশোধন, 2026  |       |           |     | 11  | 33  | 0   | 44  |
|   |                                       | পৰিপূৰক 2          | অনবিচ্ছিন্ন সংশোধন 2026   |       |           |     | 0   | 1   | 0   | 1   |
|   |                                       |                    | মুঠ   |       |           |     | 11  | 34  | 0   | 45  |
| IV  | লিংগ ক্ষেত্ৰত পৰিবৰ্তনৰ বাবে পাৰ্থক্য |                    |   |       |           | 0   | 0   | 0   | 0   |     |
| এই সংশোধনৰ পিছত ভোটাৰ তালিকাত ভোটাৰৰ মুঠ সংখ্যা (I+II-III+IV) |                                       |                    |   |       |           | 434 | 389 | 0   | 823 |     |

## B) শুধৰনীৰ সংখ্যা

| তালিকাৰ প্ৰকাৰ | তালিকাৰ চিনাক্তকৰণ           | শুধৰনীৰ সংখ্যা |
|----------------|------------------------------|----------------|
| পৰিপূৰক 1      | বিশেষ সংক্ষিপ্ত সংশোধন, 2026 | 5              |
| পৰিপূৰক 2      | অনবিচ্ছিন্ন সংশোধন 2026      | 1              |
|                | মুঠ                          | 6              |

নিৰ্বাচক পঞ্জীয়ন বিষয়াৰ স্বাক্ষৰ

E-মৃত, S-স্থানান্তৰিত/ বাসস্থান পৰিবৰ্তন, R-প্ৰতিলিপি, M-নিখোজ, Q-অযোগ্য