



ভোটাৰ তালিকা 2026 S03 অসম

| বিধানসভা সমষ্টিৰ নম্বৰ, নাম আৰু সংৰক্ষণৰ স্থিতি : 63 - হোজাই (সাধাৰণ) | | খণ্ড নং : 176 | | | | | | | | | | | | | | | | | | | |
|--|--|---|--------|-----------|-----|--------------|----------|----------|---|-------|-----------------|------------|-----------------|------|------------|-----------|---------------|------|---------|--------|----------|
| এই বিধানসভা সমষ্টিত কোন সংসদীয় সমষ্টিৰ অন্তৰ্গত তাৰ নম্বৰ, নাম আৰু সংৰক্ষণ স্থিতি : 10 - কাজিৰঙা (সাধাৰণ) | | | | | | | | | | | | | | | | | | | | | |
| 1. সংশোধনৰ বিৱৰণ | | | | | | | | | | | | | | | | | | | | | |
| সংশোধনৰ বছৰ | 2026 | তালিকাৰ চিনাক্তকৰণ | | | | | | | | | | | | | | | | | | | |
| ভিত্তি তাৰিখ | 01-04-2026 | বিশেষ সংশোধন, 2026 চনৰ পূৰ্বৰ 2025 চনৰ মূল তালিকাৰ লগত থকা সংযোজন সমূহ একত্ৰিতকৰণ কৰা তালিকা। | | | | | | | | | | | | | | | | | | | |
| সংশোধনৰ প্ৰকাৰ | বিশেষ সংশোধন 2026 | | | | | | | | | | | | | | | | | | | | |
| প্ৰকাশনৰ তাৰিখ | 23-03-2026 | | | | | | | | | | | | | | | | | | | | |
| 2. খণ্ড আৰু ভোটগ্ৰহন কেন্দ্ৰৰ বিৱৰণ | | | | | | | | | | | | | | | | | | | | | |
| খণ্ডৰ অন্তৰ্গত এলেকা সমূহৰ নম্বৰ আৰু নাম | | | | | | | | | | | | | | | | | | | | | |
| 1-বামপুৰ ২য় খণ্ড | <table border="1" style="width: 100%; border-collapse: collapse;"> <tr> <td>মূল চহৰ/গাওঁ</td> <td>: বামপুৰ</td> </tr> <tr> <td>ৱাৰ্ড নং</td> <td>:</td> </tr> <tr> <td>ডাকঘৰ</td> <td>: হোজাই (অংশ ২)</td> </tr> <tr> <td>পুলিচ থানা</td> <td>: হোজাই (অংশ ২)</td> </tr> <tr> <td>ব্লক</td> <td>: ধলপুখুৰী</td> </tr> <tr> <td>ৰাজহ চক্ৰ</td> <td>: হোজাই (অংশ)</td> </tr> <tr> <td>জিলা</td> <td>: হোজাই</td> </tr> <tr> <td>পিনকোড</td> <td>: 782435</td> </tr> </table> | | | | | মূল চহৰ/গাওঁ | : বামপুৰ | ৱাৰ্ড নং | : | ডাকঘৰ | : হোজাই (অংশ ২) | পুলিচ থানা | : হোজাই (অংশ ২) | ব্লক | : ধলপুখুৰী | ৰাজহ চক্ৰ | : হোজাই (অংশ) | জিলা | : হোজাই | পিনকোড | : 782435 |
| মূল চহৰ/গাওঁ | : বামপুৰ | | | | | | | | | | | | | | | | | | | | |
| ৱাৰ্ড নং | : | | | | | | | | | | | | | | | | | | | | |
| ডাকঘৰ | : হোজাই (অংশ ২) | | | | | | | | | | | | | | | | | | | | |
| পুলিচ থানা | : হোজাই (অংশ ২) | | | | | | | | | | | | | | | | | | | | |
| ব্লক | : ধলপুখুৰী | | | | | | | | | | | | | | | | | | | | |
| ৰাজহ চক্ৰ | : হোজাই (অংশ) | | | | | | | | | | | | | | | | | | | | |
| জিলা | : হোজাই | | | | | | | | | | | | | | | | | | | | |
| পিনকোড | : 782435 | | | | | | | | | | | | | | | | | | | | |
| 3. ভোটগ্ৰহন কেন্দ্ৰৰ বিৱৰণ | | | | | | | | | | | | | | | | | | | | | |
| ভোটগ্ৰহন কেন্দ্ৰৰ নম্বৰ আৰু নাম : | ভোটগ্ৰহন কেন্দ্ৰৰ প্ৰকাৰ (পুৰুষ/মহিলা/সাধাৰণ) | | সাধাৰণ | | | | | | | | | | | | | | | | | | |
| 176 - দক্ষিণ হোজাই কোমোৰাকাটা সমবায় সমিতি | খণ্ডৰ অন্তৰ্গত সহায়ক ভোটগ্ৰহন কেন্দ্ৰ সংখ্যা : | | 0 | | | | | | | | | | | | | | | | | | |
| ভোটগ্ৰহন কেন্দ্ৰৰ ঠিকনা : | দক্ষিণ হোজাই কোমোৰাকাটা সমবায় সমিতি, ৰুম নং ১, বামপুৰ | | | | | | | | | | | | | | | | | | | | |
| 4. ভোটাৰৰ সংখ্যা | | | | | | | | | | | | | | | | | | | | | |
| আৰম্ভনি ক্ৰমিক নং | শেষ ক্ৰমিক নং | মুঠ ভোটাৰ | | | | | | | | | | | | | | | | | | | |
| | | পুৰুষ | মহিলা | ৩য় লিঙ্গ | মুঠ | | | | | | | | | | | | | | | | |
| 1 | 715 | 351 | 355 | 0 | 706 | | | | | | | | | | | | | | | | |

নিৰ্বাচক পঞ্জীয়ন বিষয়াৰ স্বাক্ষৰ

Nazri Naksha



Google Map View

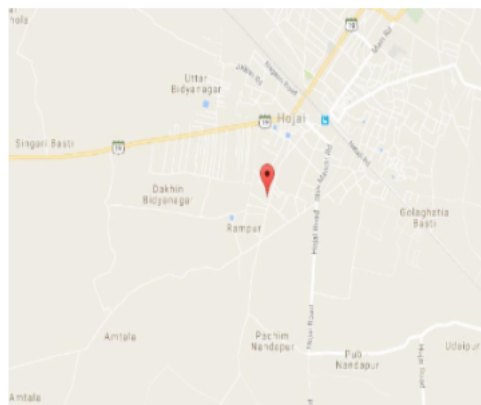

Polling Station Building Front View



ভোটগ্ৰহন কেন্দ্ৰৰ সন্মুখৰ দৃশ্য



Cad View

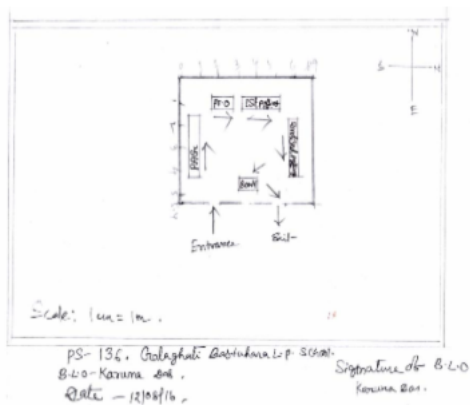

Key MAP View

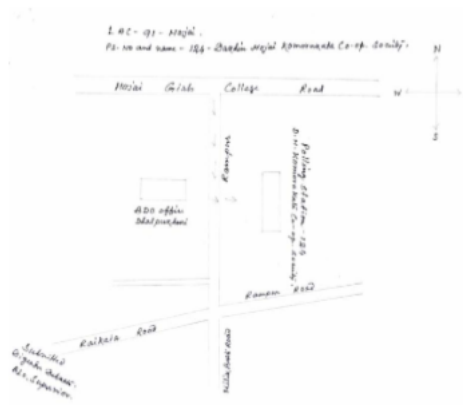



| | | | | | |
|---|--------------------------|--|--------------------------|--|--------------------------|
| 1 নাম : বকুল সাহা স্বামীৰ নাম: ৰঞ্জিত সাহা ঘৰ নং : 2 বয়স : 60 লিঙ্গ : মহিলা | DTK0394718 ফটো উপলব্ধ | 2 নাম : কাল সাহা পিতাৰ নাম: ৰনজিত সাহা ঘৰ নং : 2 বয়স : 33 লিঙ্গ : পুৰুষ | CBD0319533 ফটো উপলব্ধ | 3 নাম : উৰ্মিলা গুপ্তা স্বামীৰ নাম: অনিল গুপ্তা ঘৰ নং : 3 বয়স : 45 লিঙ্গ : মহিলা | CBD0528042 ফটো উপলব্ধ |
| 4 নাম : অনিল গুপ্তা পিতাৰ নাম: মহেশ গুপ্তা ঘৰ নং : 3 বয়স : 42 লিঙ্গ : পুৰুষ | CBD0528174 ফটো উপলব্ধ | 5 নাম : প্ৰিয়া গুপ্তা পিতাৰ নাম: অনিল গুপ্তা ঘৰ নং : 3 বয়স : 23 লিঙ্গ : মহিলা | CBD3427424 ফটো উপলব্ধ | 6 নাম : কোমল গুপ্তা পিতাৰ নাম: অনিল গুপ্তা ঘৰ নং : 3 বয়স : 21 লিঙ্গ : মহিলা | CUE0045351 ফটো উপলব্ধ |
| 7 নাম : সৃষ্টি গুপ্তা পিতাৰ নাম: অনিল গুপ্তা ঘৰ নং : 3 বয়স : 19 লিঙ্গ : মহিলা | CUE0134965 ফটো উপলব্ধ | 8 নাম : ৰশণি চৌহান পিতাৰ নাম: দেবানন্দ চৌহান ঘৰ নং : 5 বয়স : 21 লিঙ্গ : মহিলা | CUE0007344 ফটো উপলব্ধ | 9 নাম : হৰেন্দ্ৰ ৰায় পিতাৰ নাম: ৰামাশীষ ৰায় ঘৰ নং : 09 বয়স : 74 লিঙ্গ : পুৰুষ | CBD8335180 ফটো উপলব্ধ |
| 10 নাম : চম্পা দেৱী স্বামীৰ নাম: হৰেন্দ্ৰ ৰায় ঘৰ নং : 09 বয়স : 63 লিঙ্গ : মহিলা | CBD8335191 ফটো উপলব্ধ | 11 নাম : দীপা কুমাৰী ৰয় পিতাৰ নাম: হৰেন্দ্ৰ ৰয় ঘৰ নং : 09 বয়স : 30 লিঙ্গ : মহিলা | CBD0084368 ফটো উপলব্ধ | 12 নাম : উমেশ কুমাৰ ৰয় পিতাৰ নাম: হৰেন্দ্ৰ ৰয় ঘৰ নং : 09 বয়স : 27 লিঙ্গ : পুৰুষ | CBD0084848 ফটো উপলব্ধ |
| 13 নাম : কমলা ৰানী পণ্ডিত স্বামীৰ নাম: অমিত পণ্ডিত ঘৰ নং : 10 বয়স : 35 লিঙ্গ : মহিলা | CBD0012631 ফটো উপলব্ধ | 14 নাম : শিল্পী দাস সূত্ৰধৰ স্বামীৰ নাম: জটু সূত্ৰধৰ ঘৰ নং : 13 বয়স : 24 লিঙ্গ : মহিলা | CBD2758498 ফটো উপলব্ধ | 15 নাম : মাধুৰী আইচ স্বামীৰ নাম: অজিত আইচ ঘৰ নং : 18 বয়স : 28 লিঙ্গ : মহিলা | CBD0577494 ফটো উপলব্ধ |
| 16 নাম : চিন্টু সূত্ৰধৰ পিতাৰ নাম: মাখন সূত্ৰধৰ ঘৰ নং : 15 বয়স : 26 লিঙ্গ : পুৰুষ | CUE0047035 ফটো উপলব্ধ | 17 নাম : ৰপক সূত্ৰধৰ পিতাৰ নাম: জগদীশ সূত্ৰধৰ ঘৰ নং : 20 বয়স : 43 লিঙ্গ : পুৰুষ | CBD1236095 ফটো উপলব্ধ | 18 নাম : পম্পী সূত্ৰধৰ স্বামীৰ নাম: ৰূপক সূত্ৰধৰ ঘৰ নং : 20 বয়স : 34 লিঙ্গ : মহিলা | CBD1245836 ফটো উপলব্ধ |
| 19 নাম : ৰাজিৱ ধৰ পিতাৰ নাম: বিনয় ধৰ ঘৰ নং : 22 বয়স : 38 লিঙ্গ : পুৰুষ | JRF1100192 ফটো উপলব্ধ | 20 নাম : ববিতা কৰ্মকাৰ স্বামীৰ নাম: ৰাজিৱ ধৰ ঘৰ নং : 22 বয়স : 31 লিঙ্গ : মহিলা | JRF0400309 ফটো উপলব্ধ | 21 নাম : হেমলতা দেৱী স্বামীৰ নাম: জয়কুমাৰ সিংহ ঘৰ নং : 24 বয়স : 70 লিঙ্গ : মহিলা | CBD1194838 ফটো উপলব্ধ |
| 22 নাম : অমৰজিত কুমাৰ সিংহ মাতৃৰ নাম: হেমলতা দেৱী ঘৰ নং : 24 বয়স : 32 লিঙ্গ : পুৰুষ | CBD1204042 ফটো উপলব্ধ | 23 নাম : জানকী দেৱী স্বামীৰ নাম: হৰিদাস উপাধ্যায় ঘৰ নং : 25 বয়স : 62 লিঙ্গ : মহিলা | CBD3390564 ফটো উপলব্ধ | 24 নাম : কমল উপাধ্যায় পিতাৰ নাম: স্বৰ্গীয় ইন্দ্ৰ লাল উপাধ্যায় ঘৰ নং : 25 বয়স : 31 লিঙ্গ : পুৰুষ | CBD2714092 ফটো উপলব্ধ |
| 25 নাম : নিকিতা শৰ্মা স্বামীৰ নাম: কমল উপাধ্যায় ঘৰ নং : 25 বয়স : 22 লিঙ্গ : মহিলা | CUE0100719 ফটো উপলব্ধ | 26 নাম : হেমন্ত উপাধ্যায় পিতাৰ নাম: ইন্দ্ৰ লাল উপাধ্যায় ঘৰ নং : 26 বয়স : 33 লিঙ্গ : পুৰুষ | CBD3390911 ফটো উপলব্ধ | 27 নাম : পূৰ্ণিমা দাস স্বামীৰ নাম: সুজিত দাস ঘৰ নং : 82 বয়স : 32 লিঙ্গ : মহিলা | HYG5940192 ফটো উপলব্ধ |
| 28 নাম : অসীম সূত্ৰধৰ পিতাৰ নাম: অজুন সূত্ৰধৰ ঘৰ নং : 89 বয়স : 23 লিঙ্গ : পুৰুষ | CBD0822791 ফটো উপলব্ধ | 29 নাম : বৰ্ণা ৰয় স্বামীৰ নাম: ৰামু ৰয় ঘৰ নং : 91 বয়স : 38 লিঙ্গ : মহিলা | CBD0824045 ফটো উপলব্ধ | #2 30 নাম : ৰামু ৰয় পিতাৰ নাম: লেট ৰঞ্জিত ৰয় ঘৰ নং : 71 বয়স : 41 লিঙ্গ : পুৰুষ | LPW8338327 ফটো উপলব্ধ |



| | | | | | |
|---|--------------------------|--|--------------------------|---|--------------------------|
| 31 নাম : কিশোৰ কুমাৰ পণ্ডিত পিতাৰ নাম: প্ৰদীপ পণ্ডিত ঘৰ নং : ৮৮ বয়স : 42 লিঙ্গ : পুৰুষ | CBD1242337 ফটো উপলব্ধ | 32 নাম : সুমনা পণ্ডিত স্বামীৰ নাম: কিশোৰ কুমাৰ পণ্ডিত ঘৰ নং : ৮৮ বয়স : 37 লিঙ্গ : মহিলা | CBD0016977 ফটো উপলব্ধ | 33 নাম : বন্দনা দেউৰী পিতাৰ নাম: ফুলেন দেউৰী ঘৰ নং : 96 বয়স : 30 লিঙ্গ : মহিলা | HYG2419478 ফটো উপলব্ধ |
| 34 নাম : জয়দেব সূত্ৰধৰ পিতাৰ নাম: ভাসান সূত্ৰধৰ ঘৰ নং : 97 বয়স : 46 লিঙ্গ : পুৰুষ | CBD0017023 ফটো উপলব্ধ | 35 নাম : বেবতী দেবী স্বামীৰ নাম: জয় চন্দ্ৰ সিংহ ঘৰ নং : 100 বয়স : 50 লিঙ্গ : মহিলা | CBD1240444 ফটো উপলব্ধ | 36 নাম : চন্দ্ৰবতী দেবী পিতাৰ নাম: জয়চন্দ্ৰ সিংহ ঘৰ নং : 100 বয়স : 31 লিঙ্গ : মহিলা | CBD0016968 ফটো উপলব্ধ |
| 37 নাম : সমীৰ সিংহ পিতাৰ নাম: জয়চন্দ্ৰ সিংহ ঘৰ নং : 100 বয়স : 22 লিঙ্গ : পুৰুষ | CUE0004036 ফটো উপলব্ধ | 38 নাম : বিদ্যামনি সিংহ পিতাৰ নাম: চন্দ্ৰধন সিংহ ঘৰ নং : 101 বয়স : 57 লিঙ্গ : পুৰুষ | CBD1240240 ফটো উপলব্ধ | 39 নাম : এস কিষণ সিংহ পিতাৰ নাম: সিনাম বিদ্যামনি সিংহ ঘৰ নং : 101 বয়স : 23 লিঙ্গ : পুৰুষ | CBD3345030 ফটো উপলব্ধ |
| S 40 নাম : কেশৱ সিংহ পিতাৰ নাম: হৰাবাবু সিংহ ঘৰ নং : ১০২ বয়স : ১৭ লিঙ্গ : পুৰুষ | CBD0547653 ফটো উপলব্ধ | 41 নাম : কুন্দৰৈ দেবী স্বামীৰ নাম: কেশৱ সিংহ ঘৰ নং : ১০২ বয়স : 76 লিঙ্গ : মহিলা | CBD0545970 ফটো উপলব্ধ | 42 নাম : কুঞ্চমনি সিংহ পিতাৰ নাম: কেশৱ সিংহ ঘৰ নং : 103 বয়স : 49 লিঙ্গ : পুৰুষ | CBD0531202 ফটো উপলব্ধ |
| 43 নাম : সমী দেৱী স্বামীৰ নাম: কুঞ্চমনি সিংহ ঘৰ নং : ১০৩ বয়স : 44 লিঙ্গ : মহিলা | CBD0546580 ফটো উপলব্ধ | 44 নাম : চন্দ্ৰমনি সিংহ পিতাৰ নাম: কেশৱ সিংহ ঘৰ নং : ১০৪ বয়স : 56 লিঙ্গ : পুৰুষ | CBD0547521 ফটো উপলব্ধ | 45 নাম : অনূপ সিংহ পিতাৰ নাম: চন্দ্ৰ মনি সিংহ ঘৰ নং : 104 বয়স : 22 লিঙ্গ : পুৰুষ | CBD2768174 ফটো উপলব্ধ |
| 46 নাম : কুলমনি সিংহ পিতাৰ নাম: কেশৱ সিংহ ঘৰ নং : ১০৫ বয়স : 45 লিঙ্গ : পুৰুষ | CBD0822841 ফটো উপলব্ধ | 47 নাম : তম্বী সিংহ পিতাৰ নাম: হৰাবাবু সিংহ ঘৰ নং : ১০৬ বয়স : 74 লিঙ্গ : পুৰুষ | CBD0547620 ফটো উপলব্ধ | S 48 নাম : আনন্দ সিংহ পিতাৰ নাম: তম্বী সিংহ ঘৰ নং : ১০৬ বয়স : ৪২ লিঙ্গ : পুৰুষ | CBD0546614 ফটো উপলব্ধ |
| 49 নাম : পানথৈবি দেবী স্বামীৰ নাম: আনন্দ সিং ঘৰ নং : 106 বয়স : 24 লিঙ্গ : মহিলা | CBD2773414 ফটো উপলব্ধ | 50 নাম : হেমন্ত সিংহ পিতাৰ নাম: তম্বী সিংহ ঘৰ নং : ১০৭ বয়স : 35 লিঙ্গ : পুৰুষ | CBD0822536 ফটো উপলব্ধ | 51 নাম : অমিলা দেবী স্বামীৰ নাম: হেমন্ত সিংহ ঘৰ নং : ১০৭ বয়স : 32 লিঙ্গ : মহিলা | CBD0547612 ফটো উপলব্ধ |
| 52 নাম : সুনাবতী দেবী মাতৃৰ নাম: সাৰাজানিয়া দেবী ঘৰ নং : ১০৮ বয়স : 52 লিঙ্গ : মহিলা | CBD0742130 ফটো উপলব্ধ | 53 নাম : দিপক যাদৱ পিতাৰ নাম: ৰামপ্ৰত যাদৱ ঘৰ নং : ১০৮ বয়স : 30 লিঙ্গ : পুৰুষ | CBD3409919 ফটো উপলব্ধ | 54 নাম : মায়া থাপা পিতাৰ নাম: কৰ্ণ থাপা ঘৰ নং : 108 বয়স : 27 লিঙ্গ : মহিলা | CBD0531145 ফটো উপলব্ধ |
| 55 নাম : আৰতি যাদৱ পিতাৰ নাম: ৰামপ্ৰত যাদৱ ঘৰ নং : ১০৮ বয়স : 22 লিঙ্গ : মহিলা | CBD3496569 ফটো উপলব্ধ | 56 নাম : ৰাম নাৰায়ন চৌহান পিতাৰ নাম: সহবত চৌহান ঘৰ নং : 109 বয়স : 62 লিঙ্গ : পুৰুষ | CBD1239298 ফটো উপলব্ধ | 57 নাম : স্বৰস্বতী চৌহান স্বামীৰ নাম: ৰাম নাৰায়ন চৌহান ঘৰ নং : 109 বয়স : 57 লিঙ্গ : মহিলা | CBD1239334 ফটো উপলব্ধ |
| 58 নাম : ৰঞ্জিত সিংহ পিতাৰ নাম: ৰাজমোহন সিংহ ঘৰ নং : 111 বয়স : 50 লিঙ্গ : পুৰুষ | CBD1661274 ফটো উপলব্ধ | 59 নাম : ইন্দিৰা সিংহ স্বামীৰ নাম: ৰঞ্জিত সিংহ ঘৰ নং : 111 বয়স : 43 লিঙ্গ : মহিলা | CBD1661285 ফটো উপলব্ধ | 60 নাম : বনিতা সিংহ পিতাৰ নাম: ৰঞ্জিত সিংহ ঘৰ নং : 111 বয়স : 20 লিঙ্গ : মহিলা | CUE0043729 ফটো উপলব্ধ |



| | | | | | |
|--|--------------------------|---|--------------------------|--|--------------------------|
| 61 নাম : অমল সিং পিতাৰ নাম: চন্দ্ৰ সিং ঘৰ নং : ১১২ বয়স : 74 লিঙ্গ : পুৰুষ | CBD1661047 ফটো উপলব্ধ | 62 নাম : সুমীলা দেৱী স্বামীৰ নাম: অমল সিংহ ঘৰ নং : 112 বয়স : 54 লিঙ্গ : মহিলা | CUE0060483 ফটো উপলব্ধ | 63 নাম : গ্ৰেণ্ডীতনু সিংহ স্বামীৰ নাম: সচীন্দ্ৰ সিংহ ঘৰ নং : ১১৩ বয়স : 49 লিঙ্গ : মহিলা | CBD0732156 ফটো উপলব্ধ |
| 64 নাম : এ সুনিল সিংহ পিতাৰ নাম: সচীন্দ্ৰ সিংহ ঘৰ নং : ১১৩ বয়স : 29 লিঙ্গ : পুৰুষ | CBD0732172 ফটো উপলব্ধ | 65 নাম : এ নমিতা সিংহ পিতাৰ নাম: সচীন্দ্ৰ সিংহ ঘৰ নং : ১১৩ বয়স : 26 লিঙ্গ : মহিলা | CBD0742577 ফটো উপলব্ধ | 66 নাম : সুৰেশ সূত্ৰধৰ পিতাৰ নাম: উপেন্দ্ৰ কুমাৰ সূত্ৰধৰ ঘৰ নং : 118 বয়স : 57 লিঙ্গ : পুৰুষ | CBD1242655 ফটো উপলব্ধ |
| 67 নাম : মিনতী সূত্ৰধৰ স্বামীৰ নাম: সুৰেশ সূত্ৰধৰ ঘৰ নং : 118 বয়স : 50 লিঙ্গ : মহিলা | CBD1242688 ফটো উপলব্ধ | 68 নাম : প্ৰিয়ংকা সূত্ৰধৰ পিতাৰ নাম: সুৰেশ সূত্ৰধৰ ঘৰ নং : 118 বয়স : 25 লিঙ্গ : মহিলা | CBD0662502 ফটো উপলব্ধ | 69 নাম : বৃধন ৰায় পিতাৰ নাম: লেটি জামু ৰায় ঘৰ নং : ১১৯ বয়স : 55 লিঙ্গ : পুৰুষ | CBD0742106 ফটো উপলব্ধ |
| 70 নাম : পবিত্ৰ কুমাৰ সিংহ পিতাৰ নাম: প্ৰতাপ সিংহ ঘৰ নং : ১১৯ বয়স : 41 লিঙ্গ : পুৰুষ | CBD0822775 ফটো উপলব্ধ | 71 নাম : মণ্টু সাহানী পিতাৰ নাম: লক্ষন সাহানী ঘৰ নং : ১২০ বয়স : 50 লিঙ্গ : পুৰুষ | CBD0822767 ফটো উপলব্ধ | 72 নাম : বিন্দু দেৱী স্বামীৰ নাম: মণ্টু সাহানী ঘৰ নং : ১২০ বয়স : 44 লিঙ্গ : মহিলা | CBD0822858 ফটো উপলব্ধ |
| 73 নাম : ৰতন কুমাৰ সাহানী পিতাৰ নাম: মণ্টু সাহানী ঘৰ নং : ১২০ বয়স : 24 লিঙ্গ : পুৰুষ | CBD0822866 ফটো উপলব্ধ | 74 নাম : হিৰা সাহানী পিতাৰ নাম: মণ্টু সাহানী ঘৰ নং : 120 বয়স : 23 লিঙ্গ : পুৰুষ | CBD2770089 ফটো উপলব্ধ | 75 নাম : জয় কুমাৰ সাহানী পিতাৰ নাম: মণ্টু সাহানী ঘৰ নং : 120 বয়স : 20 লিঙ্গ : পুৰুষ | CUE0068312 ফটো উপলব্ধ |
| 76 নাম : দীপা ৰাণী বিশ্বাস স্বামীৰ নাম: শিবু বাহাদুৰ তামাং ঘৰ নং : ১২১ বয়স : 32 লিঙ্গ : মহিলা | CBD3343092 ফটো উপলব্ধ | 77 নাম : বন্তি মজুমদাৰ স্বামীৰ নাম: বলেন মজুমদাৰ ঘৰ নং : ১২৫ বয়স : 58 লিঙ্গ : মহিলা | CBD7741277 ফটো উপলব্ধ | 78 নাম : মুনাল মজুমদাৰ পিতাৰ নাম: বলেন মজুমদাৰ ঘৰ নং : ১২৫ বয়স : 42 লিঙ্গ : পুৰুষ | CBD7741288 ফটো উপলব্ধ |
| 79 নাম : সূশাংকৰ মজুমদাৰ পিতাৰ নাম: বলেন মজুমদাৰ ঘৰ নং : ১২৫ বয়স : 40 লিঙ্গ : পুৰুষ | CBD7741299 ফটো উপলব্ধ | 80 নাম : সূচন বৈশ্য স্বামীৰ নাম: পূৰ্ণ বৈশ্য ঘৰ নং : ১২৬ বয়স : 72 লিঙ্গ : মহিলা | CBD1240717 ফটো উপলব্ধ | 81 নাম : অজিত বৈশ্য পিতাৰ নাম: পূৰ্ণ বৈশ্য ঘৰ নং : ১২৬ বয়স : 40 লিঙ্গ : পুৰুষ | CBD1240739 ফটো উপলব্ধ |
| 82 নাম : দিগ্গী বৈশ্য স্বামীৰ নাম: অজিত বৈশ্য ঘৰ নং : ১২৬ বয়স : 34 লিঙ্গ : মহিলা | CBD0016969 ফটো উপলব্ধ | D 83 নাম : আশাৰানী দে স্বামীৰ নাম: কানু দে ঘৰ নং : ১২৭ বয়স : 74 লিঙ্গ : মহিলা | CBD1240773 ফটো উপলব্ধ | D 84 নাম : নিমাই দে পিতাৰ নাম: কানু দে ঘৰ নং : ১২৭ বয়স : 50 লিঙ্গ : পুৰুষ | CBD1240784 ফটো উপলব্ধ |
| 85 নাম : খেলা ৰানী দে স্বামীৰ নাম: নিমাই চন্দ্ৰ দে ঘৰ নং : ১২৭ বয়স : 47 লিঙ্গ : মহিলা | CBD1240795 ফটো উপলব্ধ | 86 নাম : ৰাখাল চন্দ্ৰ দে পিতাৰ নাম: নিমাই চন্দ্ৰ দে ঘৰ নং : 127 বয়স : 23 লিঙ্গ : পুৰুষ | CUE0055970 ফটো উপলব্ধ | 87 নাম : ৰমা চৌহান পিতাৰ নাম: ৰামাশীষ চৌহান ঘৰ নং : ১২৮ বয়স : 55 লিঙ্গ : পুৰুষ | CBD1240808 ফটো উপলব্ধ |
| 88 নাম : নিতাই দে পিতাৰ নাম: কানু চন্দ্ৰ দে ঘৰ নং : ১২৮ বয়স : 53 লিঙ্গ : পুৰুষ | CBD1240820 ফটো উপলব্ধ | 89 নাম : পূজা চৌহান পিতাৰ নাম: ৰামা চৌহান ঘৰ নং : ১২৮ বয়স : 30 লিঙ্গ : মহিলা | CBD0470302 ফটো উপলব্ধ | 90 নাম : ৰতন আচাৰ্য্য পিতাৰ নাম: ৰাকেশ আচাৰ্য্য ঘৰ নং : ১২৯ বয়স : 62 লিঙ্গ : পুৰুষ | CBD1240853 ফটো উপলব্ধ |



| | | | | | |
|--|--------------------------|---|--------------------------|---|--------------------------|
| 91 নাম : লক্ষী আচাৰ্য স্বামীৰ নাম: ৰতন আচাৰ্য ঘৰ নং : ১২৯ বয়স : 52 লিঙ্গ : মহিলা | CBD1240864 ফটো উপলব্ধ | 92 নাম : অভিজিত আচাৰ্য পিতাৰ নাম: ৰতন আচাৰ্য ঘৰ নং : ১২৯ বয়স : 34 লিঙ্গ : পুৰুষ | CBD1240875 ফটো উপলব্ধ | 93 নাম : পিকল আচাৰ্য পিতাৰ নাম: ৰতন আচাৰ্য ঘৰ নং : ১২৯ বয়স : 30 লিঙ্গ : পুৰুষ | CBD0016970 ফটো উপলব্ধ |
| D 94 নাম : সুভাষ সৰকাৰ পিতাৰ নাম: বিদ্যা সৰকাৰ ঘৰ নং : ১৩১ বয়স : 63 লিঙ্গ : পুৰুষ | CBD1240944 ফটো উপলব্ধ | 95 নাম : উষা দে স্বামীৰ নাম: পৰিমল দে ঘৰ নং : ১৩১ বয়স : 52 লিঙ্গ : মহিলা | CBD1240922 ফটো উপলব্ধ | 96 নাম : চৈতন্য নম দাস পিতাৰ নাম: চিত্ত নম দাস ঘৰ নং : ১৩২ বয়স : 42 লিঙ্গ : পুৰুষ | CBD1240999 ফটো উপলব্ধ |
| 97 নাম : ৰবিন্দ্র নমঃ দাস পিতাৰ নাম: চিত্ত নমঃ দাস ঘৰ নং : ১৩২ বয়স : 32 লিঙ্গ : পুৰুষ | CBD1241016 ফটো উপলব্ধ | 98 নাম : পূজা নমঃদ্র পিতাৰ নাম: চিত্তনম দাস ঘৰ নং : ১৩২ বয়স : 26 লিঙ্গ : মহিলা | CBD0470443 ফটো উপলব্ধ | D 99 নাম : সাবিত্ৰী আইচ স্বামীৰ নাম: যতিন্দ্ৰ আইচ ঘৰ নং : ১৩৩ বয়স : 94 লিঙ্গ : মহিলা | CBD1241049 ফটো উপলব্ধ |
| 100 নাম : সুধাংশু আইচ পিতাৰ নাম: যতিন্দ্ৰ আইচ ঘৰ নং : ১৩৩ বয়স : 70 লিঙ্গ : পুৰুষ | CBD1241027 ফটো উপলব্ধ | 101 নাম : সুৰজিত চন্দ্ৰ আইচ পিতাৰ নাম: সুধাংশু আইচ ঘৰ নং : ১৩৩ বয়স : 36 লিঙ্গ : পুৰুষ | CBD0319822 ফটো উপলব্ধ | 102 নাম : অজিত আইচ পিতাৰ নাম: সুধাংশু আইচ ঘৰ নং : ১৩৩ বয়স : 33 লিঙ্গ : পুৰুষ | CBD0318303 ফটো উপলব্ধ |
| 103 নাম : পঙ্কজ দত্ত পিতাৰ নাম: হৰিময় দত্ত ঘৰ নং : ১৩৩গ বয়স : 41 লিঙ্গ : পুৰুষ | CBD2713588 ফটো উপলব্ধ | 104 নাম : প্ৰতিমা দত্ত স্বামীৰ নাম: পংকজ দত্ত ঘৰ নং : ১৩৩গ বয়স : 36 লিঙ্গ : মহিলা | CBD2713840 ফটো উপলব্ধ | 105 নাম : মাম্পি দত্ত স্বামীৰ নাম: হৰিকেশ দত্ত ঘৰ নং : ১৩৩খ বয়স : 40 লিঙ্গ : মহিলা | CBD0331165 ফটো উপলব্ধ |
| 106 নাম : হৰিকেশ দত্ত পিতাৰ নাম: হৰিময় দত্ত ঘৰ নং : ১৩৩খ বয়স : 48 লিঙ্গ : পুৰুষ | CBD2713602 ফটো উপলব্ধ | 107 নাম : জয়ন্তী ৰানী দত্ত স্বামীৰ নাম: হৰিময় দত্ত ঘৰ নং : ১৩৩ক বয়স : 68 লিঙ্গ : মহিলা | CBD2713613 ফটো উপলব্ধ | 108 নাম : দীপক দত্ত পিতাৰ নাম: হৰিময় দত্ত ঘৰ নং : ১৩৩ক বয়স : 46 লিঙ্গ : পুৰুষ | CBD2713599 ফটো উপলব্ধ |
| D 109 নাম : নিয়তী দাস স্বামীৰ নাম: সুবোধ দাস ঘৰ নং : ১৩৪ বয়স : 67 লিঙ্গ : মহিলা | CBD1241061 ফটো উপলব্ধ | 110 নাম : ৰ্বনা দাস পিতাৰ নাম: সুবোধ দাস ঘৰ নং : ১৩৪ বয়স : 51 লিঙ্গ : মহিলা | CBD1241072 ফটো উপলব্ধ | 111 নাম : পিংকী দাস পিতাৰ নাম: সুবোধ দাস ঘৰ নং : ১৩৪ বয়স : 35 লিঙ্গ : মহিলা | CBD0342097 ফটো উপলব্ধ |
| 112 নাম : ৰাজ কুমাৰ দাস পিতাৰ নাম: সুবোধ দাস ঘৰ নং : ১৩৪ বয়স : 28 লিঙ্গ : পুৰুষ | CBD0342899 ফটো উপলব্ধ | 113 নাম : দিলীপ কুমাৰ কাকতি পিতাৰ নাম: ডিম্বেশ্বৰ কাকতি ঘৰ নং : ১৩৫ বয়স : 62 লিঙ্গ : পুৰুষ | CBD1241094 ফটো উপলব্ধ | 114 নাম : ছায়া ৰানী দেবী স্বামীৰ নাম: দিলীপ কুমাৰ কাকতি ঘৰ নং : ১৩৫ বয়স : 57 লিঙ্গ : মহিলা | CBD1241107 ফটো উপলব্ধ |
| 115 নাম : বনপলাশী কাকতি পিতাৰ নাম: দিলীপ কুমাৰ কাকতি ঘৰ নং : ১৩৫ বয়স : 27 লিঙ্গ : মহিলা | CBD0049197 ফটো উপলব্ধ | 116 নাম : বনদীপ কাকতি পিতাৰ নাম: দিলীপ কুমাৰ কাকতি ঘৰ নং : ১৩৫ বয়স : 26 লিঙ্গ : পুৰুষ | CBD0696955 ফটো উপলব্ধ | 117 নাম : মাৰ্ছিয়া দেবী চৌহান স্বামীৰ নাম: নন্দলাল চৌহান ঘৰ নং : ১৩৬ বয়স : 68 লিঙ্গ : মহিলা | CBD1241152 ফটো উপলব্ধ |
| 118 নাম : মইনা দত্ত স্বামীৰ নাম: সন্তোষ দত্ত ঘৰ নং : ১৩৬ বয়স : 58 লিঙ্গ : মহিলা | CBD1113927 ফটো উপলব্ধ | 119 নাম : দেবানন্দ চৌহান পিতাৰ নাম: নন্দলাল চৌহান ঘৰ নং : ১৩৬ বয়স : 46 লিঙ্গ : পুৰুষ | CBD1241163 ফটো উপলব্ধ | 120 নাম : পিংকি চৌধুৰি স্বামীৰ নাম: সন্তোষ চৌধুৰি ঘৰ নং : ১৩৬ বয়স : 37 লিঙ্গ : মহিলা | CBD0530030 ফটো উপলব্ধ |



| | | | | | |
|---|--------------------------|---|--------------------------|---|--------------------------|
| 121 নাম : নৱ আনন্দ চৌহান পিতাৰ নাম: নন্দলাল চৌহান ঘৰ নং : ১৩৬ বয়স : 34 লিঙ্গ : পুৰুষ | CBD1241196 ফটো উপলব্ধ | 122 নাম : গীতা মনী চৌহান স্বামীৰ নাম: নৱ আনন্দ চৌহান ঘৰ নং : ১৩৬ বয়স : 33 লিঙ্গ : মহিলা | CBD0824227 ফটো উপলব্ধ | 123 নাম : নিৰ্মলা গুপ্তা স্বামীৰ নাম: ভগবান গুপ্তা ঘৰ নং : ১৩৭ বয়স : 58 লিঙ্গ : মহিলা | CBD1241210 ফটো উপলব্ধ |
| 124 নাম : কৃষ্ণ গুপ্তা পিতাৰ নাম: ভগবান গুপ্তা ঘৰ নং : ১৩৭ বয়স : 32 লিঙ্গ : পুৰুষ | CBD0016971 ফটো উপলব্ধ | 125 নাম : কামেশ্বৰ পাণ্ডে পিতাৰ নাম: বাইজু পাণ্ডে ঘৰ নং : ১৩৮ বয়স : 62 লিঙ্গ : পুৰুষ | CBD1241221 ফটো উপলব্ধ | 126 নাম : উষা পাণ্ডে স্বামীৰ নাম: কামেশ্বৰ পাণ্ডে ঘৰ নং : ১৩৮ বয়স : 52 লিঙ্গ : মহিলা | CBD1241232 ফটো উপলব্ধ |
| 127 নাম : গুডু পাণ্ডে পিতাৰ নাম: কামেশ্বৰ পাণ্ডে ঘৰ নং : ১৩৮ বয়স : 32 লিঙ্গ : পুৰুষ | CBD2714423 ফটো উপলব্ধ | 128 নাম : সীমা কুমাৰী পাণ্ডে পিতাৰ নাম: কামেশ্বৰ পাণ্ডে ঘৰ নং : ১৩৮ বয়স : 29 লিঙ্গ : মহিলা | CBD2714434 ফটো উপলব্ধ | 129 নাম : বাহুল কুমাৰ পাণ্ডে পিতাৰ নাম: কামেশ্বৰ পাণ্ডে ঘৰ নং : ১৩৮ বয়স : 26 লিঙ্গ : পুৰুষ | CBD0693267 ফটো উপলব্ধ |
| 130 নাম : কামাখ্যা সাহু পিতাৰ নাম: ৰামচন্দ্ৰ চাহু ঘৰ নং : ১৪০ বয়স : 60 লিঙ্গ : পুৰুষ | CBD1241301 ফটো উপলব্ধ | 131 নাম : গীতা সাহু স্বামীৰ নাম: কামাখ্যা সাহু ঘৰ নং : ১৪০ বয়স : 50 লিঙ্গ : মহিলা | CBD1241298 ফটো উপলব্ধ | #2 132 নাম : অংকিত গুপ্তা পিতাৰ নাম: কামাখ্যা সাহু ঘৰ নং : ১৪০ বয়স : 28 লিঙ্গ : পুৰুষ | CBD0323212 ফটো উপলব্ধ |
| 133 নাম : পনিত গুপ্তা পিতাৰ নাম: কামাখ্যা সাহু ঘৰ নং : 140 বয়স : 20 লিঙ্গ : পুৰুষ | CUE0067090 ফটো উপলব্ধ | 134 নাম : নন্দ মোহন সিং পিতাৰ নাম: নিংথৌৰী সিংহ ঘৰ নং : ১৪১ বয়স : 72 লিঙ্গ : পুৰুষ | CBD1241312 ফটো উপলব্ধ | 135 নাম : কুঞ্জেশ্বৰী দেৱী স্বামীৰ নাম: নন্দ মোহন সিং ঘৰ নং : ১৪১ বয়স : 63 লিঙ্গ : মহিলা | CBD1241323 ফটো উপলব্ধ |
| 136 নাম : ইৰাই লৈমা পিতাৰ নাম: নন্দ মোহন সিং ঘৰ নং : ১৪১ বয়স : 43 লিঙ্গ : মহিলা | CBD1241334 ফটো উপলব্ধ | 137 নাম : কিশোৰজিত সিং পিতাৰ নাম: নন্দ মোহন সিং ঘৰ নং : ১৪১ বয়স : 41 লিঙ্গ : পুৰুষ | CBD1241345 ফটো উপলব্ধ | 138 নাম : লক্ষী দেৱী স্বামীৰ নাম: কিশোৰজীত সিংহ ঘৰ নং : ১৪১ বয়স : 25 লিঙ্গ : মহিলা | CBD0632398 ফটো উপলব্ধ |
| 139 নাম : গীতা ৰানী সাহা স্বামীৰ নাম: শঙ্কৰ সাহা ঘৰ নং : ১৪২ বয়স : 54 লিঙ্গ : মহিলা | CBD1241356 ফটো উপলব্ধ | 140 নাম : ধৰ্ম সিংহ পিতাৰ নাম: ধন বাবু সিংহ ঘৰ নং : ১৪৩ বয়স : 72 লিঙ্গ : পুৰুষ | CBD1241367 ফটো উপলব্ধ | 141 নাম : ব্ৰোজেশ্বৰী দেৱী স্বামীৰ নাম: ধৰ্ম সিংহ ঘৰ নং : ১৪৩ বয়স : 67 লিঙ্গ : মহিলা | CBD1241378 ফটো উপলব্ধ |
| 142 নাম : মিনা কুমাৰী পিতাৰ নাম: ধৰ্ম সিংহ ঘৰ নং : ১৪৩ বয়স : 46 লিঙ্গ : মহিলা | CBD1241389 ফটো উপলব্ধ | 143 নাম : সুৰজ সিংহ পিতাৰ নাম: ধৰ্ম সিংহ ঘৰ নং : ১৪৩ বয়স : 42 লিঙ্গ : পুৰুষ | CBD1241403 ফটো উপলব্ধ | 144 নাম : নমিতা সিংহ স্বামীৰ নাম: সুৰজ সিংহ ঘৰ নং : ১৪৩ বয়স : 38 লিঙ্গ : মহিলা | CBD2832830 ফটো উপলব্ধ |
| 145 নাম : গোলাপ সিংহ পিতাৰ নাম: চুৰাচান্দ সিংহ ঘৰ নং : ১৪৪ বয়স : 76 লিঙ্গ : পুৰুষ | CBD1241414 ফটো উপলব্ধ | 146 নাম : মধু বালা দেৱী স্বামীৰ নাম: গোলাপ সিংহ ঘৰ নং : ১৪৪ বয়স : 72 লিঙ্গ : মহিলা | CBD1241425 ফটো উপলব্ধ | 147 নাম : প্ৰনিতা দেৱী পিতাৰ নাম: গোলাপ সিংহ ঘৰ নং : ১৪৪ বয়স : 48 লিঙ্গ : মহিলা | CBD1241436 ফটো উপলব্ধ |
| 148 নাম : শান্তি দেৱী পিতাৰ নাম: গোলাপ সিংহ ঘৰ নং : ১৪৪ বয়স : 45 লিঙ্গ : মহিলা | CBD1241447 ফটো উপলব্ধ | 149 নাম : এল বাঙুয়া সিংহ পিতাৰ নাম: এল গোলাব সিংহ ঘৰ নং : ১৪৪ বয়স : 43 লিঙ্গ : পুৰুষ | CBD1241458 ফটো উপলব্ধ | 150 নাম : অনীমা দেৱী পিতাৰ নাম: গোলাপ সিংহ ঘৰ নং : ১৪৪ বয়স : 41 লিঙ্গ : মহিলা | CBD1241469 ফটো উপলব্ধ |



| | | | | | |
|---|--------------------------|--|--------------------------|---|--------------------------|
| 151 নাম : দাইনা থাউডেম স্বামীৰ নাম: এল ৰাভস্বা সিংহ ঘৰ নং : ১৪৪ বয়স : 36 লিঙ্গ : মহিলা | CBD0016972 ফটো উপলব্ধ | 152 নাম : মহেন্দ্ৰ সিংহ পিতাৰ নাম: বাচান সিংহ ঘৰ নং : ১৪৫ বয়স : 78 লিঙ্গ : পুৰুষ | CBD1241481 ফটো উপলব্ধ | 153 নাম : লোকমনি দেবী স্বামীৰ নাম: মহেন্দ্ৰ সিংহ ঘৰ নং : ১৪৫ বয়স : 67 লিঙ্গ : মহিলা | CBD1241492 ফটো উপলব্ধ |
| 154 নাম : ব্ৰজেন্দ্ৰ সিংহ পিতাৰ নাম: মহেন্দ্ৰ সিংহ ঘৰ নং : ১৪৫ বয়স : 36 লিঙ্গ : পুৰুষ | CBD1241527 ফটো উপলব্ধ | 155 নাম : সঙ্গীতা দেবী পিতাৰ নাম: মহেন্দ্ৰ সিংহ ঘৰ নং : ১৪৫ বয়স : 36 লিঙ্গ : মহিলা | CBD1241516 ফটো উপলব্ধ | 156 নাম : ইন্দ্ৰজিত সিংহ পিতাৰ নাম: মহেন্দ্ৰ সিংহ ঘৰ নং : ১৪৫ বয়স : 32 লিঙ্গ : পুৰুষ | CBD0016973 ফটো উপলব্ধ |
| 157 নাম : সুমিত্ৰা দেবী পিতাৰ নাম: মহেন্দ্ৰ সিংহ ঘৰ নং : ১৪৫ বয়স : 32 লিঙ্গ : মহিলা | CBD0016974 ফটো উপলব্ধ | 158 নাম : নুংশিৰেই দেবী পিতাৰ নাম: মহেন্দ্ৰ সিংহ ঘৰ নং : ১৪৫ বয়স : 28 লিঙ্গ : মহিলা | CBD0060798 ফটো উপলব্ধ | 159 নাম : কিৰন দেবী স্বামীৰ নাম: ব্ৰজেন্দ্ৰ সিংহ ঘৰ নং : ১৪৫ বয়স : 28 লিঙ্গ : মহিলা | CBD0322131 ফটো উপলব্ধ |
| 160 নাম : ৰোশী দেবী স্বামীৰ নাম: ইন্দ্ৰজিত সিংহ ঘৰ নং : ১৪৫ বয়স : 23 লিঙ্গ : মহিলা | CBD3397718 ফটো উপলব্ধ | 161 নাম : পিচাক দেবী স্বামীৰ নাম: কামিনী সিংহ ঘৰ নং : ১৪৬ বয়স : 64 লিঙ্গ : মহিলা | CBD1241549 ফটো উপলব্ধ | S 162 নাম : অজয় পাচমান পিতাৰ নাম: ৰামকিশোৰ পাচমান ঘৰ নং : 146 বয়স : 42 লিঙ্গ : পুৰুষ | CBD1059229 ফটো উপলব্ধ |
| 163 নাম : কেএইচ বিজয় সিংহ পিতাৰ নাম: কে এইচ কামিনী সিংহ ঘৰ নং : ১৪৬ বয়স : 40 লিঙ্গ : পুৰুষ | CBD1241561 ফটো উপলব্ধ | 164 নাম : মিতালী দেবী স্বামীৰ নাম: কে এইচ বিজয় সিংহ ঘৰ নং : ১৪৬ বয়স : 39 লিঙ্গ : মহিলা | CBD2713748 ফটো উপলব্ধ | 165 নাম : নগ্নানজাউবী দেবী স্বামীৰ নাম: খান্নাতন সিংহ ঘৰ নং : ১৪৭ বয়স : 72 লিঙ্গ : মহিলা | CBD1241594 ফটো উপলব্ধ |
| 166 নাম : মহানন্দ সিংহ পিতাৰ নাম: খান্নাতন সিংহ ঘৰ নং : ১৪৭ বয়স : 50 লিঙ্গ : পুৰুষ | CBD1241607 ফটো উপলব্ধ | 167 নাম : খগেন্দ্ৰ সিংহ পিতাৰ নাম: খান্নাতন সিংহ ঘৰ নং : ১৪৭ বয়স : 47 লিঙ্গ : পুৰুষ | CBD1241618 ফটো উপলব্ধ | 168 নাম : সুনীতা দেবী স্বামীৰ নাম: খগেন্দ্ৰ সিংহ ঘৰ নং : 147 বয়স : 29 লিঙ্গ : মহিলা | CUE0102087 ফটো উপলব্ধ |
| 169 নাম : চন্দ্ৰ বাবু সিংহ পিতাৰ নাম: চন্দ্ৰধন সিংহ ঘৰ নং : ১৪৮ বয়স : 40 লিঙ্গ : পুৰুষ | CBD1241663 ফটো উপলব্ধ | 170 নাম : মিঠন কন্ড পিতাৰ নাম: স্বপ্ন কন্ড ঘৰ নং : 148 বয়স : 40 লিঙ্গ : পুৰুষ | CBD0506766 ফটো উপলব্ধ | 171 নাম : সন্ধ্যাৰানী দেবী স্বামীৰ নাম: চন্দ্ৰবাবু সিংহ ঘৰ নং : ১৪৮ বয়স : 33 লিঙ্গ : মহিলা | CBD0016975 ফটো উপলব্ধ |
| 172 নাম : চন্দ্ৰ শেখৰ সিংহ পিতাৰ নাম: চন্দ্ৰ ধন সিংহ ঘৰ নং : ১৪৮ বয়স : 32 লিঙ্গ : পুৰুষ | CBD1241674 ফটো উপলব্ধ | 173 নাম : ৰপলিন ফাংচপী স্বামীৰ নাম: চন্দ্ৰ শেখৰ সিংহ ঘৰ নং : ১৪৮ বয়স : 30 লিঙ্গ : মহিলা | CBD2713544 ফটো উপলব্ধ | 174 নাম : পূজা সাহা মাতৃৰ নাম: প্ৰতিমা সাহা ঘৰ নং : 148 বয়স : 29 লিঙ্গ : মহিলা | CBD7744185 ফটো উপলব্ধ |
| 175 নাম : বুবী মজুমদাৰ স্বামীৰ নাম: অমিত কুমাৰ মজুমদাৰ ঘৰ নং : ১৪৯ বয়স : 67 লিঙ্গ : মহিলা | CBD1241696 ফটো উপলব্ধ | 176 নাম : সতদেউ ঠাকুৰ পিতাৰ নাম: লক্ষ্মী ঠাকুৰ ঘৰ নং : 149 বয়স : 47 লিঙ্গ : পুৰুষ | CBD7835452 ফটো উপলব্ধ | 177 নাম : পূৰ্ণিমা দেবী স্বামীৰ নাম: সতদেউ ঠাকুৰ ঘৰ নং : 149 বয়স : 43 লিঙ্গ : মহিলা | CBD7835463 ফটো উপলব্ধ |
| 178 নাম : সুমিত মজুমদাৰ পিতাৰ নাম: অমিত কুমাৰ মজুমদাৰ ঘৰ নং : ১৪৯ বয়স : 41 লিঙ্গ : পুৰুষ | CBD1241709 ফটো উপলব্ধ | 179 নাম : তপু দাস পিতাৰ নাম: মিন্টু দাস ঘৰ নং : ১৫০ বয়স : 33 লিঙ্গ : পুৰুষ | CBD1241743 ফটো উপলব্ধ | 180 নাম : জামিনী দাস পিতাৰ নাম: জয়নাৰায়ন দাস ঘৰ নং : ১৫১ বয়স : 86 লিঙ্গ : পুৰুষ | CBD0067819 ফটো উপলব্ধ |



| | | | | | |
|---|--------------------------|---|--------------------------|---|--------------------------|
| 181 নাম : বীনা দাস স্বামীৰ নাম: জামিনী দাস ঘৰ নং : ১৫১ বয়স : 68 লিঙ্গ : মহিলা | CBD1241787 ফটো উপলব্ধ | 182 নাম : বাপি দাস পিতাৰ নাম: অমৰ দাস ঘৰ নং : ১৫১ বয়স : 40 লিঙ্গ : পুৰুষ | CBD1241845 ফটো উপলব্ধ | 183 নাম : প্ৰেমানন্দ দাস পিতাৰ নাম: যোগেশ চন্দ্ৰ দাস ঘৰ নং : ১৫২ বয়স : 72 লিঙ্গ : পুৰুষ | CBD1241867 ফটো উপলব্ধ |
| 184 নাম : শীতল বানি দাস পিতাৰ নাম: প্ৰেমানন্দ দাস ঘৰ নং : ১৫২ বয়স : 25 লিঙ্গ : মহিলা | CBD0742304 ফটো উপলব্ধ | 185 নাম : ববিতা দাস পিতাৰ নাম: প্ৰেমানন্দ দাস ঘৰ নং : ১৫২ বয়স : 23 লিঙ্গ : মহিলা | CBD3399706 ফটো উপলব্ধ | 186 নাম : মালিন সূত্ৰধৰ স্বামীৰ নাম: মনিন্দ্ৰ সূত্ৰধৰ ঘৰ নং : ১৫৩ বয়স : 91 লিঙ্গ : মহিলা | CBD1241903 ফটো উপলব্ধ |
| 187 নাম : মাধব সূত্ৰধৰ পিতাৰ নাম: মনিন্দ্ৰ সূত্ৰধৰ ঘৰ নং : ১৫৩ বয়স : 60 লিঙ্গ : পুৰুষ | CBD1241914 ফটো উপলব্ধ | 188 নাম : মনি সূত্ৰধৰ স্বামীৰ নাম: মাধব সূত্ৰধৰ ঘৰ নং : ১৫৩ বয়স : 45 লিঙ্গ : মহিলা | CBD1241925 ফটো উপলব্ধ | 189 নাম : মহানন্দ সূত্ৰধৰ পিতাৰ নাম: মনিন্দ্ৰ সূত্ৰধৰ ঘৰ নং : ১৫৩ বয়স : 44 লিঙ্গ : পুৰুষ | CBD1241936 ফটো উপলব্ধ |
| 190 নাম : মানিক সূত্ৰধৰ পিতাৰ নাম: মনিন্দ্ৰ সূত্ৰধৰ ঘৰ নং : ১৫৩ বয়স : 42 লিঙ্গ : পুৰুষ | CBD1241947 ফটো উপলব্ধ | 191 নাম : বজন্তী বৰ্মন সূত্ৰধৰ স্বামীৰ নাম: মহানন্দ সূত্ৰধৰ ঘৰ নং : ১৫৩ বয়স : 42 লিঙ্গ : মহিলা | CBD0069765 ফটো উপলব্ধ | 192 নাম : অৰ্পন বানী দাস স্বামীৰ নাম: মানিক সূত্ৰধৰ ঘৰ নং : 153 বয়স : 34 লিঙ্গ : মহিলা | CUE0005215 ফটো উপলব্ধ |
| 193 নাম : মহন লাল সূত্ৰধৰ পিতাৰ নাম: মন মোহন সূত্ৰধৰ ঘৰ নং : ১৫৪ বয়স : 46 লিঙ্গ : পুৰুষ | CBD1241958 ফটো উপলব্ধ | 194 নাম : শ্যাম লাল সূত্ৰধৰ পিতাৰ নাম: মন মোহন সূত্ৰধৰ ঘৰ নং : ১৫৪ বয়স : 44 লিঙ্গ : পুৰুষ | CBD1241969 ফটো উপলব্ধ | 195 নাম : মুকুন্দ সূত্ৰধৰ পিতাৰ নাম: মনমোহন সূত্ৰধৰ ঘৰ নং : ১৫৪ বয়স : 35 লিঙ্গ : পুৰুষ | CBD1241970 ফটো উপলব্ধ |
| 196 নাম : মায়াবানী সূত্ৰধৰ স্বামীৰ নাম: সকুমাৰ সূত্ৰধৰ ঘৰ নং : ১৫৫ বয়স : 72 লিঙ্গ : মহিলা | CBD1241981 ফটো উপলব্ধ | 197 নাম : সত্য বান সূত্ৰধৰ পিতাৰ নাম: সকুমাৰ সূত্ৰধৰ ঘৰ নং : ১৫৫ বয়স : 48 লিঙ্গ : পুৰুষ | CBD1241992 ফটো উপলব্ধ | 198 নাম : নাৰ্গট সূত্ৰধৰ পিতাৰ নাম: সকুমাৰ সূত্ৰধৰ ঘৰ নং : ১৫৫ বয়স : 43 লিঙ্গ : পুৰুষ | CBD1242019 ফটো উপলব্ধ |
| 199 নাম : বিধান ৰায় পিতাৰ নাম: কানাই ৰায় ঘৰ নং : ১৫৬ বয়স : 51 লিঙ্গ : পুৰুষ | CBD1242064 ফটো উপলব্ধ | 200 নাম : বিমল ৰায় পিতাৰ নাম: কানাই ৰায় ঘৰ নং : ১৫৬ বয়স : 50 লিঙ্গ : পুৰুষ | CBD1242075 ফটো উপলব্ধ | 201 নাম : শ্ৰুপনা ৰায় স্বামীৰ নাম: বিমল ৰায় ঘৰ নং : ১৫৬ বয়স : 44 লিঙ্গ : মহিলা | CBD1242086 ফটো উপলব্ধ |
| # 202 নাম : বিক্ৰম ৰায় পিতাৰ নাম: কানাই লাল ৰায় ঘৰ নং : 156 বয়স : 38 লিঙ্গ : পুৰুষ | CBD1242100 ফটো উপলব্ধ | 203 নাম : সুপ্ৰীয়া ৰয় পিতাৰ নাম: বিমল ৰয় ঘৰ নং : 156 বয়স : 21 লিঙ্গ : মহিলা | CBD2821965 ফটো উপলব্ধ | 204 নাম : অশোক ৰায় পিতাৰ নাম: সূৰ্য্য লাল ৰায় ঘৰ নং : ১৫৭ বয়স : 60 লিঙ্গ : পুৰুষ | CBD1242133 ফটো উপলব্ধ |
| 205 নাম : অজিত ৰায় পিতাৰ নাম: সূৰ্য্য লাল ৰায় ঘৰ নং : ১৫৭ বয়স : 57 লিঙ্গ : পুৰুষ | CBD1242155 ফটো উপলব্ধ | 206 নাম : মীনা বানী ৰায় স্বামীৰ নাম: অশোক ৰায় ঘৰ নং : ১৫৭ বয়স : 54 লিঙ্গ : মহিলা | CBD1242144 ফটো উপলব্ধ | 207 নাম : কল্যাণী ৰায় স্বামীৰ নাম: উত্তম ৰায় ঘৰ নং : ১৫৭ বয়স : 52 লিঙ্গ : মহিলা | CBD1242177 ফটো উপলব্ধ |
| 208 নাম : অসিত ৰয় পিতাৰ নাম: অশক ৰয় ঘৰ নং : ১৫৭ বয়স : 26 লিঙ্গ : পুৰুষ | CBD0697011 ফটো উপলব্ধ | 209 নাম : উজ্জ্বল ৰয় পিতাৰ নাম: উত্তম ৰয় ঘৰ নং : 157 বয়স : 19 লিঙ্গ : পুৰুষ | CUE0121657 ফটো উপলব্ধ | 210 নাম : অৰ্জুন আচাৰ্য পিতাৰ নাম: ৰমেন্দ্ৰ আচাৰ্য ঘৰ নং : ১৫৮ বয়স : 57 লিঙ্গ : পুৰুষ | CBD1242202 ফটো উপলব্ধ |



| | | | | | |
|---|--------------------------|--|--------------------------|---|--------------------------|
| 211 নাম : বিজন আচাৰ্য্য পিতাৰ নাম: ৰমেন্দ্ৰ আচাৰ্য্য ঘৰ নং : ১৫৮ বয়স : 52 লিঙ্গ : পুৰুষ | CBD1242224 ফটো উপলব্ধ | 212 নাম : দিলীপী আচাৰ্য্য স্বামীৰ নাম: অজুন আচাৰ্য্য ঘৰ নং : ১৫৮ বয়স : 49 লিঙ্গ : মহিলা | CBD1242213 ফটো উপলব্ধ | 213 নাম : বিকাশ আচাৰ্য্য পিতাৰ নাম: ৰমেন্দ্ৰ আচাৰ্য্য ঘৰ নং : ১৫৮ বয়স : 48 লিঙ্গ : পুৰুষ | CBD1242235 ফটো উপলব্ধ |
| 214 নাম : দিপালী আচাৰ্য্য স্বামীৰ নাম: বিকাশ আচাৰ্য্য ঘৰ নং : ১৫৮ বয়স : 43 লিঙ্গ : মহিলা | CBD1242246 ফটো উপলব্ধ | 215 নাম : আকাশ আচাৰ্য্য পিতাৰ নাম: অজুন আচাৰ্য্য ঘৰ নং : ১৫৮ বয়স : 25 লিঙ্গ : পুৰুষ | CBD0668319 ফটো উপলব্ধ | 216 নাম : অৰূপ আচাৰ্য্য পিতাৰ নাম: ৰথিন্দ্ৰ আচাৰ্য্য ঘৰ নং : ১৫৯ বয়স : 52 লিঙ্গ : পুৰুষ | CBD1242280 ফটো উপলব্ধ |
| 217 নাম : চম্পা আচাৰ্য্য পিতাৰ নাম: ৰথিন্দ্ৰ আচাৰ্য্য ঘৰ নং : ১৫৯ বয়স : 42 লিঙ্গ : মহিলা | CBD1242304 ফটো উপলব্ধ | 218 নাম : ৰতা আচাৰ্য্য স্বামীৰ নাম: অৰূপ আচাৰ্য্য ঘৰ নং : ১৫৯ বয়স : 27 লিঙ্গ : মহিলা | CBD0321570 ফটো উপলব্ধ | 219 নাম : মায়ী দেৱী স্বামীৰ নাম: প্ৰদীপ পণ্ডিত ঘৰ নং : ১৬০ বয়স : 64 লিঙ্গ : মহিলা | CBD1242326 ফটো উপলব্ধ |
| 220 নাম : মঞ্জু ৰানী পণ্ডিত পিতাৰ নাম: প্ৰদীপ পণ্ডিত ঘৰ নং : ১৬০ বয়স : 43 লিঙ্গ : মহিলা | CBD1242348 ফটো উপলব্ধ | 221 নাম : পঙ্কজ পণ্ডিত পিতাৰ নাম: প্ৰদীপ পণ্ডিত ঘৰ নং : ১৬০ বয়স : 38 লিঙ্গ : পুৰুষ | CBD1242360 ফটো উপলব্ধ | 222 নাম : অঞ্জু পণ্ডিত পিতাৰ নাম: প্ৰদীপ পণ্ডিত ঘৰ নং : ১৬০ বয়স : 36 লিঙ্গ : মহিলা | CBD1242371 ফটো উপলব্ধ |
| 223 নাম : বাপ্পি পণ্ডিত পিতাৰ নাম: প্ৰদীপ পণ্ডিত ঘৰ নং : ১৬০ বয়স : 34 লিঙ্গ : পুৰুষ | CBD1242359 ফটো উপলব্ধ | 224 নাম : জয়া পন্ডিড পিতাৰ নাম: প্ৰদীপ পন্ডিড ঘৰ নং : ১৬০ বয়স : 31 লিঙ্গ : মহিলা | CBD2714365 ফটো উপলব্ধ | 225 নাম : বিউটি পণ্ডিত মাতৃৰ নাম: মায়ী পণ্ডিত ঘৰ নং : ১৬০ বয়স : 29 লিঙ্গ : মহিলা | CBD3481363 ফটো উপলব্ধ |
| 226 নাম : বিটু পণ্ডিত পিতাৰ নাম: প্ৰদীপ পণ্ডিত ঘৰ নং : ১৬০ বয়স : 27 লিঙ্গ : পুৰুষ | CBD0470583 ফটো উপলব্ধ | 227 নাম : কামনা সৰকাৰ স্বামীৰ নাম: মানবেন্দ্ৰ সৰকাৰ ঘৰ নং : ১৬১ বয়স : 77 লিঙ্গ : মহিলা | CBD1242382 ফটো উপলব্ধ | 228 নাম : তীৰ্থ সাৰথি সৰকাৰ পিতাৰ নাম: মানবেন্দ্ৰ সৰকাৰ ঘৰ নং : ১৬১ বয়স : 57 লিঙ্গ : পুৰুষ | CBD1242406 ফটো উপলব্ধ |
| 229 নাম : আশিষ কামল সৰকাৰ পিতাৰ নাম: মানবেন্দ্ৰ সৰকাৰ ঘৰ নং : ১৬১ বয়স : 52 লিঙ্গ : পুৰুষ | CBD1242428 ফটো উপলব্ধ | 230 নাম : শঙ্খ সাৰথী সৰকাৰ পিতাৰ নাম: মানবেন্দ্ৰ সৰকাৰ ঘৰ নং : ১৬১ বয়স : 52 লিঙ্গ : পুৰুষ | CBD1242417 ফটো উপলব্ধ | 231 নাম : পূৰ্ণিমা ৰানী ঘোষ স্বামীৰ নাম: শঙ্খ সাৰথি সৰকাৰ ঘৰ নং : ১৬১ বয়স : 36 লিঙ্গ : মহিলা | CBD0666610 ফটো উপলব্ধ |
| 232 নাম : সুমিতা সৰকাৰ পিতাৰ নাম: শংকৰ সৰকাৰ ঘৰ নং : 161 বয়স : 22 লিঙ্গ : মহিলা | CBD2784296 ফটো উপলব্ধ | 233 নাম : ললিতা দেৱনাথ স্বামীৰ নাম: দেবেন্দ্ৰ দেৱনাথ ঘৰ নং : ১৬২ বয়স : 78 লিঙ্গ : মহিলা | CBD1242440 ফটো উপলব্ধ | 234 নাম : নাৰায়ন দেবনাথ পিতাৰ নাম: ললিতা দেবনাথ ঘৰ নং : ১৬২ বয়স : 34 লিঙ্গ : পুৰুষ | CBD2713680 ফটো উপলব্ধ |
| 235 নাম : সুনতী দেৱনাথ স্বামীৰ নাম: শতীস দেৱনাথ ঘৰ নং : ১৬৩ বয়স : 72 লিঙ্গ : মহিলা | CBD1242462 ফটো উপলব্ধ | 236 নাম : সুমী দেবনাথ স্বামীৰ নাম: মানিক দেবনাথ ঘৰ নং : ১৬৩ বয়স : 34 লিঙ্গ : মহিলা | CBD2713715 ফটো উপলব্ধ | 237 নাম : স্বপন দেবনাথ পিতাৰ নাম: সত্যেন্দ্ৰ দেবনাথ ঘৰ নং : ১৬৩ বয়স : 34 লিঙ্গ : পুৰুষ | CBD2713726 ফটো উপলব্ধ |
| 238 নাম : দীপিকা দেবনাথ পিতাৰ নাম: সুধাংশু দেবনাথ ঘৰ নং : 163 বয়স : 27 লিঙ্গ : মহিলা | CBD0689588 ফটো উপলব্ধ | 239 নাম : টি ব্ৰজ কিশোৰ সিংহ পিতাৰ নাম: টি তনজৌ সিংহ ঘৰ নং : ১৬৫ বয়স : 62 লিঙ্গ : পুৰুষ | CBD1242553 ফটো উপলব্ধ | 240 নাম : টি অনিতা দেৱী স্বামীৰ নাম: টি ব্ৰজকিশোৰ সিংহ ঘৰ নং : ১৬৫ বয়স : 57 লিঙ্গ : মহিলা | CBD1242564 ফটো উপলব্ধ |



| | | | | | |
|---|--------------------------|--|--------------------------|---|--------------------------|
| 241 নাম : টি নিখেন সিংহ পিতাৰ নাম: ব্ৰজকিশোৰ সিংহ ঘৰ নং : ১৬৫ বয়স : 35 লিঙ্গ : পুৰুষ | CBD1242575 ফটো উপলব্ধ | 242 নাম : টি প্ৰিয়া সিংহ স্বামীৰ নাম: টি নিখেম সিংহ ঘৰ নং : ১৬৫ বয়স : 31 লিঙ্গ : মহিলা | CBD3419546 ফটো উপলব্ধ | 243 নাম : টি নিকিতা দেবী পিতাৰ নাম: টি ব্ৰজকিশোৰ সিংহ ঘৰ নং : ১৬৫ বয়স : 25 লিঙ্গ : মহিলা | CBD0662809 ফটো উপলব্ধ |
| 244 নাম : কুমুদা দাস স্বামীৰ নাম: গুৰু চৰন দাস ঘৰ নং : ১৬৬ বয়স : 74 লিঙ্গ : মহিলা | CBD1242597 ফটো উপলব্ধ | 245 নাম : শিখা দাস স্বামীৰ নাম: বিজয় দাস ঘৰ নং : ১৬৬ বয়স : 50 লিঙ্গ : মহিলা | CBD1242611 ফটো উপলব্ধ | 246 নাম : বিজয় দাস পিতাৰ নাম: গুৰুচৰন দাস ঘৰ নং : ১৬৬ বয়স : 50 লিঙ্গ : পুৰুষ | CBD1242600 ফটো উপলব্ধ |
| 247 নাম : শিৱানী দাস স্বামীৰ নাম: ঘুৰুচৰন দাস ঘৰ নং : ১৬৬ বয়স : 46 লিঙ্গ : মহিলা | CBD0318253 ফটো উপলব্ধ | 248 নাম : অমিত দাস পিতাৰ নাম: গুৰু চৰন দাস ঘৰ নং : ১৬৬ বয়স : 42 লিঙ্গ : পুৰুষ | CBD1242633 ফটো উপলব্ধ | 249 নাম : বুলটি দাস স্বামীৰ নাম: অমিত দাস ঘৰ নং : ১৬৬ বয়স : 34 লিঙ্গ : মহিলা | CBD0742262 ফটো উপলব্ধ |
| 250 নাম : ৰীতা দেবী পিতাৰ নাম: ইঞ্জোচা সিংহ ঘৰ নং : ১৬৬গ বয়স : 27 লিঙ্গ : মহিলা | CBD0470401 ফটো উপলব্ধ | 251 নাম : অশেম্ব ইঞ্জোচা সিংহ পিতাৰ নাম: লক্ষন সিংহ ঘৰ নং : ১৬৬গ বয়স : 72 লিঙ্গ : পুৰুষ | CBD2713260 ফটো উপলব্ধ | 252 নাম : ছায়া ৰানী সুত্ৰধৰ স্বামীৰ নাম: মুৰাৰী সুত্ৰধৰ ঘৰ নং : ১৬৭ বয়স : 82 লিঙ্গ : মহিলা | CBD1242666 ফটো উপলব্ধ |
| 253 নাম : মীৰা সুত্ৰধৰ পিতাৰ নাম: মুৰাৰী সুত্ৰধৰ ঘৰ নং : ১৬৭ বয়স : 53 লিঙ্গ : মহিলা | CBD1242677 ফটো উপলব্ধ | 254 নাম : চন্দন সুত্ৰধৰ মাতৃৰ নাম: মীৰা সুত্ৰধৰ ঘৰ নং : ১৬৭ বয়স : 36 লিঙ্গ : পুৰুষ | CBD1242702 ফটো উপলব্ধ | 255 নাম : বিভা মালাকাৰ সুত্ৰধৰ স্বামীৰ নাম: চন্দন সুত্ৰধৰ ঘৰ নং : 167 বয়স : 28 লিঙ্গ : মহিলা | CBD3517851 ফটো উপলব্ধ |
| 256 নাম : গোপাল দাস পিতাৰ নাম: বলাই দাস ঘৰ নং : ১৬৮ বয়স : 55 লিঙ্গ : পুৰুষ | CBD1242735 ফটো উপলব্ধ | 257 নাম : অঞ্জনা দাস স্বামীৰ নাম: প্ৰানবল্লভ দাস ঘৰ নং : ১৬৮ বয়স : 54 লিঙ্গ : মহিলা | CBD1242724 ফটো উপলব্ধ | 258 নাম : নেপাল দাস পিতাৰ নাম: বলাই দাস ঘৰ নং : ১৬৮ বয়স : 50 লিঙ্গ : পুৰুষ | CBD1242746 ফটো উপলব্ধ |
| 259 নাম : দিলীপী দাস স্বামীৰ নাম: নেপাল দাস ঘৰ নং : ১৬৮ বয়স : 43 লিঙ্গ : মহিলা | CBD1242757 ফটো উপলব্ধ | 260 নাম : দেবী দাস পিতাৰ নাম: নেপাল দাস ঘৰ নং : 168 বয়স : 25 লিঙ্গ : মহিলা | CUE0069757 ফটো উপলব্ধ | 261 নাম : পূজা দাস মাতৃৰ নাম: অঞ্জনা দাস ঘৰ নং : 168 বয়স : 24 লিঙ্গ : মহিলা | CBD2821791 ফটো উপলব্ধ |
| 262 নাম : নাৰায়ন দাস মাতৃৰ নাম: অঞ্জনা দাস ঘৰ নং : 168 বয়স : 21 লিঙ্গ : পুৰুষ | CBD2771558 ফটো উপলব্ধ | 263 নাম : নিৰ্মল দাস পিতাৰ নাম: নেপাল দাস ঘৰ নং : 168 বয়স : 21 লিঙ্গ : পুৰুষ | CUE0069765 ফটো উপলব্ধ | S 264 নাম : তিলোত্তমা সাহা স্বামীৰ নাম: গৌৰাঙ্গ সাহা ঘৰ নং : ১৭০ বয়স : 67 লিঙ্গ : মহিলা | CBD1242779 ফটো উপলব্ধ |
| 265 নাম : গবিন্দ সাহা পিতাৰ নাম: গৌৰাঙ্গ সাহা ঘৰ নং : ১৭০ বয়স : 54 লিঙ্গ : পুৰুষ | CBD1242780 ফটো উপলব্ধ | 266 নাম : ৰুমা সাহা স্বামীৰ নাম: গবিন্দ সাহা ঘৰ নং : ১৭০ বয়স : 43 লিঙ্গ : মহিলা | CBD1242826 ফটো উপলব্ধ | 267 নাম : সুমন সাহা পিতাৰ নাম: সুদাংশু সাহা ঘৰ নং : ১৭০ বয়স : 26 লিঙ্গ : পুৰুষ | CBD0323972 ফটো উপলব্ধ |
| 268 নাম : গৌৰব সাহা পিতাৰ নাম: গবিন্দ সাহা ঘৰ নং : 170 বয়স : 22 লিঙ্গ : পুৰুষ | CBD2769297 ফটো উপলব্ধ | 269 নাম : নাৰায়ন সাহা পিতাৰ নাম: কুমুদ সাহা ঘৰ নং : ১৭১ বয়স : 72 লিঙ্গ : পুৰুষ | CBD1242837 ফটো উপলব্ধ | 270 নাম : কাজলী সাহা স্বামীৰ নাম: নাৰায়ন সাহা ঘৰ নং : ১৭১ বয়স : 62 লিঙ্গ : মহিলা | CBD1242848 ফটো উপলব্ধ |



| | | | | | |
|--|--------------------------|--|--------------------------|---|--------------------------|
| 271 নাম : সঞ্জীৱ সাহা পিতাৰ নাম: নাৰায়ন সাহা ঘৰ নং : ১৭১ বয়স : 50 লিঙ্গ : পুৰুষ | CBD1242859 ফটো উপলব্ধ | 272 নাম : চন্দন সাহা পিতাৰ নাম: নাৰায়ন সাহা ঘৰ নং : ১৭১ বয়স : 46 লিঙ্গ : পুৰুষ | CBD1242871 ফটো উপলব্ধ | S 273 নাম : স্বপ্না সাহা পিতাৰ নাম: নাৰায়ন সাহা ঘৰ নং : 171 বয়স : 41 লিঙ্গ : মহিলা | CBD2778405 ফটো উপলব্ধ |
| 274 নাম : সৰস্বতী ৰায় সাহা স্বামীৰ নাম: সঞ্জীৱ সাহা ঘৰ নং : ১৭১ বয়স : 38 লিঙ্গ : মহিলা | CBD0370379 ফটো উপলব্ধ | 275 নাম : সুস্মিতা সাহা স্বামীৰ নাম: ৰামকৃষ্ণ সাহা ঘৰ নং : ১৭১ বয়স : 30 লিঙ্গ : মহিলা | CBD0331322 ফটো উপলব্ধ | 276 নাম : পল্লৱী দে সাহা স্বামীৰ নাম: চন্দন সাহা ঘৰ নং : ১৭১ বয়স : 28 লিঙ্গ : মহিলা | CBD3417284 ফটো উপলব্ধ |
| 277 নাম : স্বপন চন্দ্ৰ দে পিতাৰ নাম: গনেশ চন্দ্ৰ দে ঘৰ নং : 172 বয়স : 64 লিঙ্গ : পুৰুষ | CBD1202411 ফটো উপলব্ধ | 278 নাম : অঞ্জলি দাস স্বামীৰ নাম: ধনঞ্জয় দাস ঘৰ নং : ১৭২ বয়স : 62 লিঙ্গ : মহিলা | CBD1242917 ফটো উপলব্ধ | 279 নাম : নিলিমা ৰানী দে স্বামীৰ নাম: স্বপন চন্দ্ৰ দে ঘৰ নং : 172 বয়স : 54 লিঙ্গ : মহিলা | CBD1202455 ফটো উপলব্ধ |
| 280 নাম : ৰত্না দাস পিতাৰ নাম: ধনঞ্জয় দাস ঘৰ নং : ১৭২ বয়স : 32 লিঙ্গ : মহিলা | CBD2713862 ফটো উপলব্ধ | 281 নাম : ৰাহুল দে পিতাৰ নাম: স্বপন চন্দ্ৰ দে ঘৰ নং : 172 বয়স : 28 লিঙ্গ : পুৰুষ | CBD0364729 ফটো উপলব্ধ | 282 নাম : টুম্পা দাস পিতাৰ নাম: ধনঞ্জয় দাস ঘৰ নং : ১৭২ বয়স : 26 লিঙ্গ : মহিলা | CBD0690933 ফটো উপলব্ধ |
| 283 নাম : সঞ্জয় দাস পিতাৰ নাম: ধনঞ্জয় দাস ঘৰ নং : ১৭২ বয়স : 25 লিঙ্গ : পুৰুষ | CBD0741728 ফটো উপলব্ধ | 284 নাম : হাৰাধন সূত্ৰধৰ পিতাৰ নাম: ৰমেশ সূত্ৰধৰ ঘৰ নং : ১৭৩ বয়স : 62 লিঙ্গ : পুৰুষ | CBD1242928 ফটো উপলব্ধ | 285 নাম : প্ৰনতি সূত্ৰধৰ স্বামীৰ নাম: হাৰাধন সূত্ৰধৰ ঘৰ নং : ১৭৩ বয়স : 54 লিঙ্গ : মহিলা | CBD1242939 ফটো উপলব্ধ |
| 286 নাম : গোবিন্দ সূত্ৰধৰ পিতাৰ নাম: হাৰাধন সূত্ৰধৰ ঘৰ নং : ১৭৩ বয়স : 32 লিঙ্গ : পুৰুষ | CBD2713704 ফটো উপলব্ধ | 287 নাম : সঞ্জিতা সূত্ৰধৰ স্বামীৰ নাম: গোবিন্দ সূত্ৰধৰ ঘৰ নং : ১৭৩ বয়স : 31 লিঙ্গ : মহিলা | CBD0470294 ফটো উপলব্ধ | 288 নাম : দিলীপ সূত্ৰধৰ পিতাৰ নাম: হাৰাধন সূত্ৰধৰ ঘৰ নং : ১৭৩ বয়স : 30 লিঙ্গ : পুৰুষ | CBD2713782 ফটো উপলব্ধ |
| 289 নাম : ৰূপা সূত্ৰধৰ স্বামীৰ নাম: মিঠুন সূত্ৰধৰ ঘৰ নং : ১৭৩ বয়স : 27 লিঙ্গ : মহিলা | CBD0470211 ফটো উপলব্ধ | 290 নাম : প্ৰীতি সূত্ৰধৰ স্বামীৰ নাম: দিলীপ সূত্ৰধৰ ঘৰ নং : 173 বয়স : 26 লিঙ্গ : মহিলা | CBD2818953 ফটো উপলব্ধ | 291 নাম : মাখনু দেৱনাথ পিতাৰ নাম: কৃষ্ণ বসু দেৱনাথ ঘৰ নং : ১৭৪ বয়স : 62 লিঙ্গ : পুৰুষ | CBD1242951 ফটো উপলব্ধ |
| 292 নাম : অঞ্জু দেৱনাথ স্বামীৰ নাম: মাখন দেৱনাথ ঘৰ নং : ১৭৪ বয়স : 52 লিঙ্গ : মহিলা | CBD1242962 ফটো উপলব্ধ | 293 নাম : সুচিত্ৰা দেবনাথ পিতাৰ নাম: মাখন দেবনাথ ঘৰ নং : ১৭৪ বয়স : 32 লিঙ্গ : মহিলা | CBD2713657 ফটো উপলব্ধ | 294 নাম : ইতি দেবনাথ পিতাৰ নাম: মাখন দেবনাথ ঘৰ নং : ১৭৪ বয়স : 25 লিঙ্গ : মহিলা | CBD0470450 ফটো উপলব্ধ |
| 295 নাম : মীৰা ভৌমিক স্বামীৰ নাম: শঙ্কৰ ভৌমিক ঘৰ নং : ১৭৫ বয়স : 66 লিঙ্গ : মহিলা | CBD1242995 ফটো উপলব্ধ | 296 নাম : শত্ৰুঘ্ন ভৌমিক পিতাৰ নাম: অতীন্দ্ৰ ভৌমিক ঘৰ নং : ১৭৫ বয়স : 59 লিঙ্গ : পুৰুষ | CBD1243034 ফটো উপলব্ধ | 297 নাম : অসিত ভৌমিক পিতাৰ নাম: অতীন্দ্ৰ ভৌমিক ঘৰ নং : ১৭৫ বয়স : 59 লিঙ্গ : পুৰুষ | CBD1243045 ফটো উপলব্ধ |
| 298 নাম : শমীষ্ঠা ভৌমিক পিতাৰ নাম: শঙ্কৰ ভৌমিক ঘৰ নং : ১৭৫ বয়স : 45 লিঙ্গ : মহিলা | CBD1243056 ফটো উপলব্ধ | 299 নাম : সম্পদ ভৌমিক পিতাৰ নাম: শঙ্কৰ ভৌমিক ঘৰ নং : ১৭৫ বয়স : 39 লিঙ্গ : পুৰুষ | CBD1243090 ফটো উপলব্ধ | 300 নাম : মাধৱ ভৌমিক পিতাৰ নাম: শঙ্কৰ ভৌমিক ঘৰ নং : ১৭৫ বয়স : 39 লিঙ্গ : পুৰুষ | CBD1243067 ফটো উপলব্ধ |



| | | | | | |
|---|--------------------------|--|--------------------------|--|--------------------------|
| 301 নাম : শিলা দাস স্বামীৰ নাম: মাধব ভৌমিক ঘৰ নং : ১৭৫ বয়স : 36 লিঙ্গ : মহিলা | CBD1241732 ফটো উপলব্ধ | 302 নাম : বাপ্পন ভৌমিক পিতাৰ নাম: সজল ভৌমিক ঘৰ নং : ১৭৫ বয়স : 32 লিঙ্গ : পুৰুষ | CBD1243136 ফটো উপলব্ধ | 303 নাম : সনজয় ভৌমিক পিতাৰ নাম: শংকৰ ভৌমিক ঘৰ নং : ১৭৫ বয়স : 32 লিঙ্গ : পুৰুষ | CBD1243103 ফটো উপলব্ধ |
| 304 নাম : সুস্মিতা দাস পিতাৰ নাম: শংকৰ দাস ঘৰ নং : ১৭৫ বয়স : 27 লিঙ্গ : মহিলা | CBD0224360 ফটো উপলব্ধ | 305 নাম : হৰেকৃষ্ণ বনিক পিতাৰ নাম: নিৰেন বনিক ঘৰ নং : ১৭৫ বয়স : 26 লিঙ্গ : পুৰুষ | CBD0662593 ফটো উপলব্ধ | 306 নাম : লিপি ভৌমিক স্বামীৰ নাম: বাপন ভৌমিক ঘৰ নং : ১৭৫ বয়স : 25 লিঙ্গ : মহিলা | CBD3481397 ফটো উপলব্ধ |
| 307 নাম : সীমা বণিক পিতাৰ নাম: স্বৰ্গীয় নিৰেন বণিক ঘৰ নং : 175 বয়স : 25 লিঙ্গ : মহিলা | CBD2769321 ফটো উপলব্ধ | 308 নাম : দুলাল দাস পিতাৰ নাম: গঙ্গাচৰন দাস ঘৰ নং : ১৭৬ বয়স : 62 লিঙ্গ : পুৰুষ | CBD1243147 ফটো উপলব্ধ | 309 নাম : কল্যাণী দাস স্বামীৰ নাম: দুলাল দাস ঘৰ নং : ১৭৬ বয়স : 56 লিঙ্গ : মহিলা | CBD1243158 ফটো উপলব্ধ |
| 310 নাম : আলোক দাস পিতাৰ নাম: দুলাল দাস ঘৰ নং : ১৭৬ বয়স : 31 লিঙ্গ : পুৰুষ | CBD0016979 ফটো উপলব্ধ | 311 নাম : তিলক দাস পিতাৰ নাম: দুলাল দাস ঘৰ নং : ১৭৬ বয়স : 27 লিঙ্গ : পুৰুষ | CBD0093328 ফটো উপলব্ধ | D 312 নাম : সুধন্য দাস পিতাৰ নাম: বাম চন্দ্ৰ দাস ঘৰ নং : ১৭৭ বয়স : 70 লিঙ্গ : পুৰুষ | CBD1243169 ফটো উপলব্ধ |
| 313 নাম : বিথিকা দাস স্বামীৰ নাম: সুধন্য দাস ঘৰ নং : ১৭৭ বয়স : 57 লিঙ্গ : মহিলা | CBD1243170 ফটো উপলব্ধ | 314 নাম : মানসী দাস পিতাৰ নাম: সুধন্য দাস ঘৰ নং : ১৭৭ বয়স : 27 লিঙ্গ : মহিলা | CBD0470393 ফটো উপলব্ধ | 315 নাম : বিশ্বজিৎ দাস পিতাৰ নাম: সুধন্য দাস ঘৰ নং : ১৭৭ বয়স : 22 লিঙ্গ : পুৰুষ | CBD3519386 ফটো উপলব্ধ |
| 316 নাম : মনিকা দাস স্বামীৰ নাম: শংকৰ দাস ঘৰ নং : ১৭৮ বয়স : 34 লিঙ্গ : মহিলা | CBD0608562 ফটো উপলব্ধ | 317 নাম : শান্তি দেবী স্বামীৰ নাম: জগদীশ সাহ ঘৰ নং : ১৭৯ বয়স : 75 লিঙ্গ : মহিলা | CBD1243227 ফটো উপলব্ধ | 318 নাম : তৰুণ সাহ পিতাৰ নাম: জগদীশ সাহ ঘৰ নং : ১৭৯ বয়স : 57 লিঙ্গ : পুৰুষ | CBD1243238 ফটো উপলব্ধ |
| 319 নাম : গায়িত্ৰী দেবী স্বামীৰ নাম: তৰুণ সাহ ঘৰ নং : ১৭৯ বয়স : 47 লিঙ্গ : মহিলা | CBD1243249 ফটো উপলব্ধ | 320 নাম : সনু কুমাৰ সাহ পিতাৰ নাম: তৰুণ কুমাৰ সাহ ঘৰ নং : ১৮০ বয়স : 28 লিঙ্গ : পুৰুষ | CBD0095448 ফটো উপলব্ধ | 321 নাম : বিটু কুমাৰ সাহ পিতাৰ নাম: তৰুণ কুমাৰ সাহ ঘৰ নং : ১৮০ বয়স : 26 লিঙ্গ : পুৰুষ | CBD0375857 ফটো উপলব্ধ |
| 322 নাম : বাৰ্জেশ কুমাৰ পিতাৰ নাম: জগ্গু চৌহান ঘৰ নং : ১৮০ বয়স : 62 লিঙ্গ : পুৰুষ | CBD1243294 ফটো উপলব্ধ | 323 নাম : প্ৰভা দেবী স্বামীৰ নাম: বাৰ্জেশ কুমাৰ চৌহান ঘৰ নং : ১৮০ বয়স : 58 লিঙ্গ : মহিলা | CBD1243307 ফটো উপলব্ধ | 324 নাম : বমেশ কুমাৰ পিতাৰ নাম: বাৰ্জেশ কুমাৰ ঘৰ নং : ১৮০ বয়স : 26 লিঙ্গ : পুৰুষ | CBD0470260 ফটো উপলব্ধ |
| 325 নাম : অৰ্জুন কুমাৰ চৌহান পিতাৰ নাম: বাৰ্জেশ কুমাৰ চৌহান ঘৰ নং : ১৮০ বয়স : 25 লিঙ্গ : পুৰুষ | CBD0687327 ফটো উপলব্ধ | 326 নাম : যোগিন্দ্ৰ পাণ্ডে পিতাৰ নাম: জগত পাণ্ডে ঘৰ নং : ১৮১ বয়স : 78 লিঙ্গ : পুৰুষ | CBD1243330 ফটো উপলব্ধ | 327 নাম : বেবি তিৱাৰী পিতাৰ নাম: বিশ্বনাথ পাণ্ডে ঘৰ নং : ১৮১ বয়স : 53 লিঙ্গ : মহিলা | CBD0651976 ফটো উপলব্ধ |
| 328 নাম : সন্তোষ কুমাৰ পাণ্ডে পিতাৰ নাম: যোগিন্দ্ৰ পাণ্ডে ঘৰ নং : ১৮১ বয়স : 52 লিঙ্গ : পুৰুষ | CBD1243352 ফটো উপলব্ধ | 329 নাম : অন্নপূৰ্ণা পাণ্ডে স্বামীৰ নাম: সন্তোষ পাণ্ডে ঘৰ নং : ১৮১ বয়স : 47 লিঙ্গ : মহিলা | CBD1243374 ফটো উপলব্ধ | 330 নাম : পূজা পাণ্ডে পিতাৰ নাম: সন্তোষ পাণ্ডে ঘৰ নং : ১৮১ বয়স : 31 লিঙ্গ : মহিলা | CBD0016980 ফটো উপলব্ধ |



| | | | | | |
|---|--------------------------|---|--------------------------|---|--------------------------|
| 331 নাম : অমন পাঞ্জে পিতাৰ নাম: সন্তোষ পাঞ্জে ঘৰ নং : ১৮১ বয়স : 29 লিঙ্গ : পুৰুষ | CBD1245869 ফটো উপলব্ধ | 332 নাম : খুছব কুমাৰী পাণ্ডে পিতাৰ নাম: সন্তোষ পাণ্ডে ঘৰ নং : ১৮১ বয়স : 27 লিঙ্গ : মহিলা | CBD3459922 ফটো উপলব্ধ | 333 নাম : শক্তি তিৱাৰী পিতাৰ নাম: ৰমেশ তিৱাৰী ঘৰ নং : 181 বয়স : 22 লিঙ্গ : মহিলা | CUE0021147 ফটো উপলব্ধ |
| 334 নাম : নিৰ্মলা দেবী পিতাৰ নাম: মেঘা সিংহ ঘৰ নং : ১৮৩ বয়স : 54 লিঙ্গ : মহিলা | CBD1243443 ফটো উপলব্ধ | 335 নাম : জয় কুমাৰ সিংহ পিতাৰ নাম: মেঘা সিংহ ঘৰ নং : ১৮৩ বয়স : 48 লিঙ্গ : পুৰুষ | CBD1243432 ফটো উপলব্ধ | 336 নাম : বেনলতা দেবী স্বামীৰ নাম: জয় কুমাৰ সিংহ ঘৰ নং : ১৮৩ বয়স : 34 লিঙ্গ : মহিলা | CBD0016981 ফটো উপলব্ধ |
| 337 নাম : সাধন দেৱনাথ পিতাৰ নাম: দেবেন্দ্ৰ দেৱনাথ ঘৰ নং : 184 বয়স : 57 লিঙ্গ : পুৰুষ | CBD1242451 ফটো উপলব্ধ | 338 নাম : বাবলি ৰক্ষিত স্বামীৰ নাম: সজল ৰক্ষিত ঘৰ নং : ১৮৪ বয়স : 54 লিঙ্গ : মহিলা | CBD1243465 ফটো উপলব্ধ | 339 নাম : মঞ্জু দেৱনাথ স্বামীৰ নাম: সাধন দেৱনাথ ঘৰ নং : 184 বয়স : 46 লিঙ্গ : মহিলা | CBD0016978 ফটো উপলব্ধ |
| 340 নাম : প্ৰিয়ংকা ৰক্ষিত পিতাৰ নাম: সজল ৰক্ষিত ঘৰ নং : 184 বয়স : 34 লিঙ্গ : মহিলা | CUE0127985 ফটো উপলব্ধ | 341 নাম : বুবি ৰক্ষিত পিতাৰ নাম: সজল ৰক্ষিত ঘৰ নং : ১৮৪ বয়স : 30 লিঙ্গ : মহিলা | CBD0379016 ফটো উপলব্ধ | 342 নাম : পুনীমা বৰা স্বামীৰ নাম: পিতাম্বৰ বৰা ঘৰ নং : ১৮৫ বয়স : 67 লিঙ্গ : মহিলা | CBD1243501 ফটো উপলব্ধ |
| 343 নাম : পাৰ্থজ্যোতি বৰা পিতাৰ নাম: পিতৰাম বৰা ঘৰ নং : 185 বয়স : 32 লিঙ্গ : পুৰুষ | CBD1243523 ফটো উপলব্ধ | 344 নাম : সুজল মনি বৰা পিতাৰ নাম: পিতৰাম বৰা ঘৰ নং : ১৮৫ বয়স : 28 লিঙ্গ : পুৰুষ | CBD0321810 ফটো উপলব্ধ | 345 নাম : টিনা দাস বৰা স্বামীৰ নাম: সুজলমনি বৰা ঘৰ নং : ১৮৫ বয়স : 25 লিঙ্গ : মহিলা | CBD3525946 ফটো উপলব্ধ |
| 346 নাম : ভুবন মোহন সিংহ পিতাৰ নাম: বাসনা সিংহ ঘৰ নং : ১৮৬ বয়স : 72 লিঙ্গ : পুৰুষ | CBD1243534 ফটো উপলব্ধ | 347 নাম : হীৰা বালা সিংহ স্বামীৰ নাম: ভোবন মোহন সিংহ ঘৰ নং : ১৮৬ বয়স : 62 লিঙ্গ : মহিলা | CBD1243556 ফটো উপলব্ধ | 348 নাম : ৰঞ্জিত সিংহ পিতাৰ নাম: শৈল্য সিংহ ঘৰ নং : ১৮৭ বয়স : 54 লিঙ্গ : পুৰুষ | CBD1243614 ফটো উপলব্ধ |
| 349 নাম : হেমাৱতী দেবী স্বামীৰ নাম: ৰঞ্জিত সিংহ ঘৰ নং : ১৮৭ বয়স : 52 লিঙ্গ : মহিলা | CBD1243636 ফটো উপলব্ধ | 350 নাম : নিকিতা দেৱী পিতাৰ নাম: পঞ্চগনন সিংহ. ঘৰ নং : 187 বয়স : 31 লিঙ্গ : মহিলা | CBD1676273 ফটো উপলব্ধ | 351 নাম : চন্দ্ৰবানু সিংহা পিতাৰ নাম: ৰঞ্জিত সিংহ ঘৰ নং : ১৮৭ বয়স : 30 লিঙ্গ : পুৰুষ | CBD0016983 ফটো উপলব্ধ |
| 352 নাম : জিতেন সিংহ পিতাৰ নাম: ৰঞ্জিত সিংহ ঘৰ নং : 187 বয়স : 30 লিঙ্গ : পুৰুষ | CBD2714387 ফটো উপলব্ধ | 353 নাম : ৰূপা চাণ্ডা দেৱী স্বামীৰ নাম: জিতেন সিংহ ঘৰ নং : 187 বয়স : 29 লিঙ্গ : মহিলা | CBD0687343 ফটো উপলব্ধ | 354 নাম : টিকেন সিংহ পিতাৰ নাম: শৈল্য সিংহ ঘৰ নং : ১৮৮ বয়স : 69 লিঙ্গ : পুৰুষ | CBD1243647 ফটো উপলব্ধ |
| 355 নাম : মূবী দেবী স্বামীৰ নাম: টিকেন্দ্ৰ সিংহ ঘৰ নং : ১৮৮ বয়স : 63 লিঙ্গ : মহিলা | CBD1243658 ফটো উপলব্ধ | 356 নাম : কবিতা দেবী পিতাৰ নাম: টিকেন্দ্ৰ সিংহ ঘৰ নং : ১৮৮ বয়স : 26 লিঙ্গ : মহিলা | CBD0470351 ফটো উপলব্ধ | 357 নাম : শ্যামা দেবী স্বামীৰ নাম: নব কুমাৰ সিংহ ঘৰ নং : ১৮৯ বয়স : 84 লিঙ্গ : মহিলা | CBD1243681 ফটো উপলব্ধ |
| 358 নাম : বিজয় সিংহ পিতাৰ নাম: নব কুমাৰ সিংহ ঘৰ নং : 189 বয়স : 49 লিঙ্গ : পুৰুষ | CUE0147900 ফটো উপলব্ধ | 359 নাম : বিনয় সিংহ পিতাৰ নাম: নব কুমাৰ সিংহ ঘৰ নং : ১৮৯ বয়স : 44 লিঙ্গ : পুৰুষ | CBD1243750 ফটো উপলব্ধ | 360 নাম : লীলাৱতী দেৱী স্বামীৰ নাম: বিনয় সিংহ ঘৰ নং : ১৮৯ বয়স : 40 লিঙ্গ : মহিলা | CBD0104497 ফটো উপলব্ধ |



| | | | | | |
|---|--------------------------|---|--------------------------|--|--------------------------|
| 361 নাম : এইচ প্ৰিয়ংকা দেবী পিতাৰ নাম: এইচ বিশ্বজিৎ সিংহ ঘৰ নং : ১৮৯ বয়স : 25 লিঙ্গ : মহিলা | CBD0662700 ফটো উপলব্ধ | 362 নাম : ৰমিলা দেবী স্বামীৰ নাম: বিজয় সিংহ ঘৰ নং : ১৮৯গ বয়স : 41 লিঙ্গ : মহিলা | CBD2714398 ফটো উপলব্ধ | 363 নাম : বিকাশ সিংহ পিতাৰ নাম: বিশ্বজিৎ সিংহ ঘৰ নং : ১৮৯ খ বয়স : 22 লিঙ্গ : পুৰুষ | CBD3496999 ফটো উপলব্ধ |
| 364 নাম : বিশ্বজিত সিংহ পিতাৰ নাম: নব কুমাৰ সিংহ ঘৰ নং : ১৮৯খ বয়স : 52 লিঙ্গ : পুৰুষ | CBD1243716 ফটো উপলব্ধ | 365 নাম : শান্তি দেবী স্বামীৰ নাম: বিশ্বজিত সিংহ ঘৰ নং : ১৮৯খ বয়স : 48 লিঙ্গ : মহিলা | CBD1243727 ফটো উপলব্ধ | 366 নাম : ৰাজেন্দ্ৰ সিংহ পিতাৰ নাম: ধনবাবু সিংহ ঘৰ নং : ১৯০ বয়স : 62 লিঙ্গ : পুৰুষ | CBD1243772 ফটো উপলব্ধ |
| 367 নাম : চাউবী দেবী স্বামীৰ নাম: ৰবিন্দ্ৰ সিংহ ঘৰ নং : ১৯০ বয়স : 62 লিঙ্গ : মহিলা | CBD1243783 ফটো উপলব্ধ | 368 নাম : ৰাজু সিংহ পিতাৰ নাম: ৰবিন্দ্ৰ সিংহ ঘৰ নং : ১৯০ বয়স : 40 লিঙ্গ : পুৰুষ | CBD1243794 ফটো উপলব্ধ | 369 নাম : সঞ্জীতা দেবী স্বামীৰ নাম: ৰাজু সিংহ ঘৰ নং : ১৯০ বয়স : 37 লিঙ্গ : মহিলা | CBD0324343 ফটো উপলব্ধ |
| 370 নাম : কে এইচ ৰাভুল সিংহ পিতাৰ নাম: মৃত ৰবিন্দ্ৰ সিংহ ঘৰ নং : ১৯০ বয়স : 25 লিঙ্গ : পুৰুষ | CBD0662783 ফটো উপলব্ধ | 371 নাম : মিনতি দত্ত স্বামীৰ নাম: যতিন দত্ত ঘৰ নং : ১৯১ বয়স : 72 লিঙ্গ : মহিলা | CBD1243896 ফটো উপলব্ধ | 372 নাম : ৰবিন দত্ত পিতাৰ নাম: যতিন দত্ত ঘৰ নং : ১৯১ বয়স : 62 লিঙ্গ : পুৰুষ | CBD1243818 ফটো উপলব্ধ |
| 373 নাম : অন দত্ত স্বামীৰ নাম: পাণ্ডু দত্ত ঘৰ নং : ১৯১ বয়স : 46 লিঙ্গ : মহিলা | CBD1243874 ফটো উপলব্ধ | 374 নাম : অঞ্জলী নায়ক পিতাৰ নাম: যতিন দত্ত ঘৰ নং : ১৯১ বয়স : 40 লিঙ্গ : মহিলা | CBD1243885 ফটো উপলব্ধ | 375 নাম : ধীৰেন কলিতা পিতাৰ নাম: যজ্ঞু ৰাম কলিতা ঘৰ নং : ১৯২ বয়স : 74 লিঙ্গ : পুৰুষ | CBD1243909 ফটো উপলব্ধ |
| 376 নাম : ৰাধা কলিতা স্বামীৰ নাম: ধীৰেন কলিতা ঘৰ নং : ১৯২ বয়স : 67 লিঙ্গ : মহিলা | CBD1243910 ফটো উপলব্ধ | 377 নাম : পিংকী কলিতা পিতাৰ নাম: ধীৰেন কলিতা ঘৰ নং : ১৯২ বয়স : 41 লিঙ্গ : মহিলা | CBD1243932 ফটো উপলব্ধ | 378 নাম : ডিম্বেশ্বৰ বৰা পিতাৰ নাম: দীনেশ বৰা ঘৰ নং : ১৯৪ বয়স : 62 লিঙ্গ : পুৰুষ | CBD1243987 ফটো উপলব্ধ |
| 379 নাম : ৰমী বৰা স্বামীৰ নাম: ডিম্বেশ্বৰ বৰা ঘৰ নং : ১৯৪ বয়স : 52 লিঙ্গ : মহিলা | CBD1243998 ফটো উপলব্ধ | 380 নাম : বিদ্যাত বৰা পিতাৰ নাম: ডিম্বেশ্বৰ বৰা ঘৰ নং : ১৯৪ বয়স : 27 লিঙ্গ : পুৰুষ | CBD0323394 ফটো উপলব্ধ | 381 নাম : কিৰণ দেবী স্বামীৰ নাম: নীল মনি সিংহ ঘৰ নং : ১৯৫ বয়স : 52 লিঙ্গ : মহিলা | CBD1244015 ফটো উপলব্ধ |
| 382 নাম : নীলকান্ত সিংহ পিতাৰ নাম: নীলমণি সিংহ ঘৰ নং : ১৯৫ বয়স : 28 লিঙ্গ : পুৰুষ | CBD0111427 ফটো উপলব্ধ | 383 নাম : মৈনাম জয় সিংহ পিতাৰ নাম: মৈনাম লালজিৎ সিংহ ঘৰ নং : ১৯৬ বয়স : 56 লিঙ্গ : পুৰুষ | CBD1244037 ফটো উপলব্ধ | 384 নাম : বিনু দেবী স্বামীৰ নাম: এম জয় সিংহ ঘৰ নং : ১৯৬ বয়স : 54 লিঙ্গ : মহিলা | CBD1244048 ফটো উপলব্ধ |
| 385 নাম : এম জয়া দেবী পিতাৰ নাম: এম জয় সিংহ ঘৰ নং : ১৯৬ বয়স : 25 লিঙ্গ : মহিলা | CBD0802397 ফটো উপলব্ধ | 386 নাম : ৰমেশ নায়ক পিতাৰ নাম: হৰিদাস নায়ক ঘৰ নং : ১৯৮ বয়স : 58 লিঙ্গ : পুৰুষ | CBD1244082 ফটো উপলব্ধ | 387 নাম : ৰুক্মিনী বাই নায়ক স্বামীৰ নাম: ৰমেশ নায়ক ঘৰ নং : ১৯৮ বয়স : 52 লিঙ্গ : মহিলা | CBD1244093 ফটো উপলব্ধ |
| 388 নাম : দীপক নায়ক পিতাৰ নাম: ৰমেশ নায়ক ঘৰ নং : ১৯৮ বয়স : 27 লিঙ্গ : পুৰুষ | CBD0387415 ফটো উপলব্ধ | 389 নাম : বিমলা নায়ক স্বামীৰ নাম: চন্দন নায়ক ঘৰ নং : ১৯৮ বয়স : 26 লিঙ্গ : মহিলা | CBD0387597 ফটো উপলব্ধ | 390 নাম : সঞ্জীব নায়ক পিতাৰ নাম: ৰমেশ নায়ক ঘৰ নং : 198 বয়স : 23 লিঙ্গ : পুৰুষ | CUE0066548 ফটো উপলব্ধ |



| | | | | | |
|---|--------------------------|---|--------------------------|--|--------------------------|
| 391 নাম : প্ৰিয়া নায়ক স্বামীৰ নাম: দীপক নায়ক ঘৰ নং : 198 বয়স : 21 লিঙ্গ : মহিলা | CUE0083733 ফটো উপলব্ধ | 392 নাম : নন্দিনী নায়ক পিতাৰ নাম: ৰমেশ নায়ক ঘৰ নং : 198 বয়স : 20 লিঙ্গ : মহিলা | CUE0066589 ফটো উপলব্ধ | 393 নাম : জুগুৰমণি দেবী স্বামীৰ নাম: বুলু নায়ক ঘৰ নং : 198 বয়স : 47 লিঙ্গ : মহিলা | CBD1244106 ফটো উপলব্ধ |
| 394 নাম : নিকিতা নায়ক পিতাৰ নাম: বুলু নায়ক ঘৰ নং : 199 বয়স : 20 লিঙ্গ : মহিলা | CUE0017962 ফটো উপলব্ধ | 395 নাম : যোগেন্দ্ৰ ৰাম পিতাৰ নাম: ৰবিন্দ্ৰ ৰাম ঘৰ নং : 200 বয়স : 71 লিঙ্গ : পুৰুষ | CBD0118398 ফটো উপলব্ধ | 396 নাম : লালমতি দেবী স্বামীৰ নাম: যোগেন্দ্ৰ ৰাম ঘৰ নং : 200 বয়স : 46 লিঙ্গ : মহিলা | CBD0118539 ফটো উপলব্ধ |
| 397 নাম : ৰাজু দত্ত পিতাৰ নাম: যতিন দত্ত ঘৰ নং : 201 বয়স : 60 লিঙ্গ : পুৰুষ | CBD0741926 ফটো উপলব্ধ | 398 নাম : ইন্দিৰা দেবী স্বামীৰ নাম: ৰাজু দত্ত ঘৰ নং : 201 বয়স : 59 লিঙ্গ : মহিলা | CBD0741934 ফটো উপলব্ধ | 399 নাম : ৰিকমণি দেবী পিতাৰ নাম: ৰাজু দত্ত ঘৰ নং : 201 বয়স : 24 লিঙ্গ : মহিলা | CBD0550103 ফটো উপলব্ধ |
| 400 নাম : নিকুমনি দেবী পিতাৰ নাম: ৰাজু দত্ত ঘৰ নং : 201 বয়স : 22 লিঙ্গ : মহিলা | CUE0121632 ফটো উপলব্ধ | 401 নাম : মূবী দেবী স্বামীৰ নাম: ৰাজকুমাৰ সিংহ ঘৰ নং : 202 বয়স : 77 লিঙ্গ : মহিলা | CBD1244231 ফটো উপলব্ধ | 402 নাম : উপেন্দ্ৰ সিংহ পিতাৰ নাম: বনমালী সিংহ ঘৰ নং : 202 বয়স : 62 লিঙ্গ : পুৰুষ | CBD1244195 ফটো উপলব্ধ |
| 403 নাম : লৈবাৰলৈ দেবী স্বামীৰ নাম: উপেন্দ্ৰ সিংহ ঘৰ নং : 202 বয়স : 57 লিঙ্গ : মহিলা | CBD1244208 ফটো উপলব্ধ | 404 নাম : কেশৰ সিংহ পিতাৰ নাম: ৰাজকুমাৰ সিংহ ঘৰ নং : 202 বয়স : 54 লিঙ্গ : পুৰুষ | CBD1244253 ফটো উপলব্ধ | 405 নাম : বেমাচা দেবী পিতাৰ নাম: কেশৰ সিংহ ঘৰ নং : 202 বয়স : 28 লিঙ্গ : মহিলা | CBD0325530 ফটো উপলব্ধ |
| 406 নাম : ব্ৰজেশ্বৰী দেবী স্বামীৰ নাম: মুনিন সিংহ ঘৰ নং : 202 বয়স : 27 লিঙ্গ : মহিলা | CBD0428714 ফটো উপলব্ধ | 407 নাম : মুনিন সিংহ পিতাৰ নাম: উপেন্দ্ৰ সিংহ ঘৰ নং : 202 বয়স : 26 লিঙ্গ : পুৰুষ | CBD0318352 ফটো উপলব্ধ | 408 নাম : বকুল পাল পিতাৰ নাম: বিনন্দ কুমাৰ পাল ঘৰ নং : 203 বয়স : 62 লিঙ্গ : পুৰুষ | CBD1244286 ফটো উপলব্ধ |
| 409 নাম : বাণ্টি পাল পিতাৰ নাম: বকুল পাল ঘৰ নং : 203 বয়স : 40 লিঙ্গ : পুৰুষ | CBD1244300 ফটো উপলব্ধ | 410 নাম : পাপিয়া পাল পিতাৰ নাম: বকুল পাল ঘৰ নং : 203 বয়স : 29 লিঙ্গ : মহিলা | CBD2714149 ফটো উপলব্ধ | 411 নাম : ইন্দ্ৰজিৎ পাল পিতাৰ নাম: বকুল পাল ঘৰ নং : 203 বয়স : 26 লিঙ্গ : পুৰুষ | CBD0607556 ফটো উপলব্ধ |
| 412 নাম : কানু পাল পিতাৰ নাম: কামিনী পাল ঘৰ নং : 208 বয়স : 77 লিঙ্গ : পুৰুষ | CBD1244311 ফটো উপলব্ধ | 413 নাম : চাৰু পাল স্বামীৰ নাম: কানু পাল ঘৰ নং : 208 বয়স : 68 লিঙ্গ : মহিলা | CBD1244322 ফটো উপলব্ধ | 414 নাম : কাজল পাল পিতাৰ নাম: কানু পাল ঘৰ নং : 208 বয়স : 41 লিঙ্গ : পুৰুষ | CBD1244333 ফটো উপলব্ধ |
| 415 নাম : উজ্জল পাল পিতাৰ নাম: কানু পাল ঘৰ নং : 208 বয়স : 41 লিঙ্গ : পুৰুষ | CBD1244344 ফটো উপলব্ধ | 416 নাম : নিজ্জল পাল পিতাৰ নাম: কানু পাল ঘৰ নং : 208 বয়স : 38 লিঙ্গ : পুৰুষ | CBD1244355 ফটো উপলব্ধ | 417 নাম : মনু দেৱনাথ পিতাৰ নাম: ৰমনী দেৱনাথ ঘৰ নং : 208 বয়স : 60 লিঙ্গ : পুৰুষ | CBD1244377 ফটো উপলব্ধ |
| 418 নাম : মায়া দেৱনাথ স্বামীৰ নাম: মনু দেৱনাথ ঘৰ নং : 208 বয়স : 52 লিঙ্গ : মহিলা | CBD1244388 ফটো উপলব্ধ | 419 নাম : মাধব দেৱনাথ পিতাৰ নাম: মনু দেৱনাথ ঘৰ নং : 208 বয়স : 36 লিঙ্গ : পুৰুষ | CBD1244399 ফটো উপলব্ধ | 420 নাম : মনিকা দেৱনাথ স্বামীৰ নাম: মাধব দেৱনাথ ঘৰ নং : 208 বয়স : 33 লিঙ্গ : মহিলা | CBD0325951 ফটো উপলব্ধ |



| | | | | | |
|--|--------------------------|--|--------------------------|---|--------------------------|
| 421 নাম : বিস্তা দেৱনাথ পিতাৰ নাম: মন্টু দেৱনাথ ঘৰ নং : ২০৫ বয়স : 25 লিঙ্গ : মহিলা | CBD0626069 ফটো উপলব্ধ | 422 নাম : পম্পী দাস মিত্ৰ স্বামীৰ নাম: সুভাচ মিত্ৰ ঘৰ নং : ২০৫ক বয়স : 29 লিঙ্গ : মহিলা | CBD0824052 ফটো উপলব্ধ | 423 নাম : কিৰণ মিত্ৰ পিতাৰ নাম: নগেন্দ্ৰ মিত্ৰ ঘৰ নং : ২০৫খ বয়স : 57 লিঙ্গ : পুৰুষ | CBD1244402 ফটো উপলব্ধ |
| 424 নাম : মনিকা মিত্ৰ স্বামীৰ নাম: কিৰণ মিত্ৰ ঘৰ নং : ২০৫খ বয়স : 52 লিঙ্গ : মহিলা | CBD2713124 ফটো উপলব্ধ | 425 নাম : প্ৰতাপ মিত্ৰ পিতাৰ নাম: কিৰন মিত্ৰ ঘৰ নং : ২০৫খ বয়স : 38 লিঙ্গ : পুৰুষ | CBD0016985 ফটো উপলব্ধ | 426 নাম : পৰিতোষ মিত্ৰ পিতাৰ নাম: কিৰন মিত্ৰ ঘৰ নং : ২০৫খ বয়স : 33 লিঙ্গ : পুৰুষ | CBD0016987 ফটো উপলব্ধ |
| 427 নাম : সীমা মিত্ৰ স্বামীৰ নাম: প্ৰতাপ মিত্ৰ ঘৰ নং : ২০৫খ বয়স : 31 লিঙ্গ : মহিলা | CBD0016986 ফটো উপলব্ধ | 428 নাম : সুভাষ মিত্ৰ পিতাৰ নাম: কিৰন মিত্ৰ ঘৰ নং : ২০৫খ বয়স : 29 লিঙ্গ : পুৰুষ | CBD2713566 ফটো উপলব্ধ | 429 নাম : নিৰঞ্জন সুব্ৰধৰ পিতাৰ নাম: নিম চন্দ্ৰ সুব্ৰধৰ ঘৰ নং : ২০৬ বয়স : 56 লিঙ্গ : পুৰুষ | CBD1244413 ফটো উপলব্ধ |
| 430 নাম : সুসামা সুব্ৰধৰ স্বামীৰ নাম: নিৰঞ্জন সুব্ৰধৰ ঘৰ নং : ২০৬ বয়স : 49 লিঙ্গ : মহিলা | CBD1244424 ফটো উপলব্ধ | S 431 নাম : বুমা সুব্ৰধৰ পিতাৰ নাম: নিৰঞ্জন সুব্ৰধৰ ঘৰ নং : ২০৬ বয়স : 31 লিঙ্গ : মহিলা | CBD1245949 ফটো উপলব্ধ | 432 নাম : সঞ্জয় সুব্ৰধৰ পিতাৰ নাম: নিৰঞ্জন সুব্ৰধৰ ঘৰ নং : ২০৬ বয়স : 27 লিঙ্গ : পুৰুষ | CBD0322065 ফটো উপলব্ধ |
| 433 নাম : তাপস সুব্ৰধৰ পিতাৰ নাম: নিৰঞ্জন সুব্ৰধৰ ঘৰ নং : ২০৬ বয়স : 22 লিঙ্গ : পুৰুষ | CBD3542206 ফটো উপলব্ধ | 434 নাম : মঙ্গলী দাস স্বামীৰ নাম: নিত্যানন্দ দাস ঘৰ নং : ২০৭ বয়স : 57 লিঙ্গ : মহিলা | CBD1244446 ফটো উপলব্ধ | 435 নাম : নিৰাপদ দাস পিতাৰ নাম: নিত্যানন্দ দাস ঘৰ নং : 208 বয়স : 20 লিঙ্গ : পুৰুষ | CUE0116541 ফটো উপলব্ধ |
| 436 নাম : গৌৰাজ পাল পিতাৰ নাম: গগন পাল ঘৰ নং : ২০৯ বয়স : 67 লিঙ্গ : পুৰুষ | CBD1244491 ফটো উপলব্ধ | 437 নাম : অমৰ পাল পিতাৰ নাম: বাবুলাল পাল ঘৰ নং : ২০৯ বয়স : 54 লিঙ্গ : পুৰুষ | CBD1244548 ফটো উপলব্ধ | 438 নাম : দিলীপ পাল পিতাৰ নাম: বাবুলাল পাল ঘৰ নং : ২০৯ বয়স : 50 লিঙ্গ : পুৰুষ | CBD1244559 ফটো উপলব্ধ |
| 439 নাম : বীনা পাল স্বামীৰ নাম: অমৰ পাল ঘৰ নং : ২০৯ বয়স : 49 লিঙ্গ : মহিলা | CBD0016988 ফটো উপলব্ধ | 440 নাম : প্ৰতিভা পাল স্বামীৰ নাম: দিলীপ পাল ঘৰ নং : ২০৯ বয়স : 40 লিঙ্গ : মহিলা | CBD2714207 ফটো উপলব্ধ | 441 নাম : সানাতোষা সিংহ পিতাৰ নাম: উপেন্দ্ৰ সিংহ ঘৰ নং : ২১০ বয়স : 25 লিঙ্গ : পুৰুষ | CBD0550202 ফটো উপলব্ধ |
| 442 নাম : পূজা দেবী স্বামীৰ নাম: সানাতোষা সিংহ ঘৰ নং : ২১০ বয়স : 25 লিঙ্গ : মহিলা | CBD3419207 ফটো উপলব্ধ | 443 নাম : পিন্টু পাল পিতাৰ নাম: পৰেশ চন্দ্ৰ পাল ঘৰ নং : ২১১ বয়স : 60 লিঙ্গ : পুৰুষ | CBD0128157 ফটো উপলব্ধ | 444 নাম : অল্পনা পাল স্বামীৰ নাম: পিন্টু পাল ঘৰ নং : ২১১ বয়স : 42 লিঙ্গ : মহিলা | CBD0016989 ফটো উপলব্ধ |
| 445 নাম : প্ৰিতম পাল পিতাৰ নাম: পিন্টু পাল ঘৰ নং : ২১১ বয়স : 26 লিঙ্গ : পুৰুষ | CBD0398099 ফটো উপলব্ধ | 446 নাম : দীপক সাহা পিতাৰ নাম: হেমন্ত কুমাৰ সাহা ঘৰ নং : ২১৩ বয়স : 57 লিঙ্গ : পুৰুষ | CBD0016990 ফটো উপলব্ধ | S 447 নাম : দীপ্তী সাহা স্বামীৰ নাম: দীপক সাহা ঘৰ নং : ২১৩ বয়স : 49 লিঙ্গ : মহিলা | CBD0016991 ফটো উপলব্ধ |
| 448 নাম : বানা চন্দ্ৰ মালাকাৰ পিতাৰ নাম: বেনু মাধব মালাকাৰ ঘৰ নং : ২১৪ বয়স : 49 লিঙ্গ : পুৰুষ | CBD0016992 ফটো উপলব্ধ | 449 নাম : প্ৰতিভা মালাকাৰ স্বামীৰ নাম: বানা চন্দ্ৰ মালাকাৰ ঘৰ নং : ২১৪ বয়স : 47 লিঙ্গ : মহিলা | CBD0016993 ফটো উপলব্ধ | 450 নাম : জয়দেব মালাকাৰ পিতাৰ নাম: বাণা চন্দ্ৰ মালাকাৰ ঘৰ নং : ২১৪ বয়স : 25 লিঙ্গ : পুৰুষ | CBD0470534 ফটো উপলব্ধ |



| | | | | | |
|---|--------------------------|---|--------------------------|---|--------------------------|
| 451 নাম : কৰণ মালাকাৰ পিতাৰ নাম: ৰাণা চন্দ্ৰ মালাকাৰ ঘৰ নং : 214 বয়স : 24 লিঙ্গ : পুৰুষ | CBD0561035 ফটো উপলব্ধ | 452 নাম : বকুল ৰানী দেৱনাথ স্বামীৰ নাম: কৃষ্ণা গোপাল দেবনাথ ঘৰ নং : 215 বয়স : 59 লিঙ্গ : মহিলা | CBD0016994 ফটো উপলব্ধ | 453 নাম : উত্তম দেৱনাথ পিতাৰ নাম: কৃষ্ণ গোপাল দেবনাথ ঘৰ নং : 216 বয়স : 43 লিঙ্গ : পুৰুষ | CBD1244708 ফটো উপলব্ধ |
| 454 নাম : সুমা দেবনাথ স্বামীৰ নাম: উত্তম দেৱনাথ ঘৰ নং : 216 বয়স : 37 লিঙ্গ : মহিলা | CBD0016995 ফটো উপলব্ধ | 455 নাম : ব্ৰজৰানী দেবী স্বামীৰ নাম: যাইস্কুল সিংহ ঘৰ নং : 217 বয়স : 73 লিঙ্গ : মহিলা | CBD0016996 ফটো উপলব্ধ | 456 নাম : ই সুৰজ সিংহ পিতাৰ নাম: যাইস্কুল সিংহ ঘৰ নং : 217 বয়স : 50 লিঙ্গ : পুৰুষ | CBD0016997 ফটো উপলব্ধ |
| 457 নাম : এলাংবম দীপক সিংহ পিতাৰ নাম: যাইস্কুল সিংহ ঘৰ নং : 217 বয়স : 47 লিঙ্গ : পুৰুষ | CBD0016999 ফটো উপলব্ধ | 458 নাম : জয়ন্তী দেবী স্বামীৰ নাম: এলাংবম দিপক সিংহ ঘৰ নং : 218 বয়স : 46 লিঙ্গ : মহিলা | CBD0006861 ফটো উপলব্ধ | 459 নাম : ভাৰত সিংহ পিতাৰ নাম: যাইস্কুল সিংহ ঘৰ নং : 218 বয়স : 44 লিঙ্গ : পুৰুষ | CBD1244775 ফটো উপলব্ধ |
| 460 নাম : এইচ ৰাধে দেবী স্বামীৰ নাম: সুৰজ সিংহ ঘৰ নং : 218 বয়স : 42 লিঙ্গ : মহিলা | CBD0331330 ফটো উপলব্ধ | 461 নাম : ববিতা দেৱী স্বামীৰ নাম: ভাৰত সিংহ ঘৰ নং : 218 বয়স : 37 লিঙ্গ : মহিলা | CBD0017000 ফটো উপলব্ধ | 462 নাম : মাখন সুব্ৰধৰ পিতাৰ নাম: নিমাই সুব্ৰধৰ ঘৰ নং : 219 বয়স : 54 লিঙ্গ : পুৰুষ | CBD0017001 ফটো উপলব্ধ |
| 463 নাম : পুতুল সুব্ৰধৰ স্বামীৰ নাম: মাখন সুব্ৰধৰ ঘৰ নং : 219 বয়স : 49 লিঙ্গ : মহিলা | CBD0017002 ফটো উপলব্ধ | 464 নাম : জন্টু সুব্ৰধৰ পিতাৰ নাম: মাখন সুব্ৰধৰ ঘৰ নং : 219 বয়স : 29 লিঙ্গ : পুৰুষ | CBD0133967 ফটো উপলব্ধ | 465 নাম : অনিল দাস পিতাৰ নাম: গোৰাঙ্গ দাস ঘৰ নং : 220 বয়স : 71 লিঙ্গ : পুৰুষ | CBD1007303 ফটো উপলব্ধ |
| 466 নাম : সীতা ৰানী দাস স্বামীৰ নাম: অনিল দাস ঘৰ নং : 220 বয়স : 60 লিঙ্গ : মহিলা | CBD1007416 ফটো উপলব্ধ | 467 নাম : বিশ্বজিত দাস পিতাৰ নাম: অনিল দাস ঘৰ নং : 220 বয়স : 37 লিঙ্গ : পুৰুষ | CBD1007381 ফটো উপলব্ধ | 468 নাম : বাসন্তী বিশ্বাস স্বামীৰ নাম: বিশ্বজিত দাস ঘৰ নং : 220 বয়স : 20 লিঙ্গ : মহিলা | CUE0160465 ফটো উপলব্ধ |
| 469 নাম : মাধবী দেবী স্বামীৰ নাম: নীলকান্ত সিংহ ঘৰ নং : 221 বয়স : 50 লিঙ্গ : মহিলা | CBD0017007 ফটো উপলব্ধ | 470 নাম : ৰঞ্জন সিংহ পিতাৰ নাম: নীলকান্ত সিংহ ঘৰ নং : 221 বয়স : 29 লিঙ্গ : পুৰুষ | CBD1245825 ফটো উপলব্ধ | 471 নাম : কনসম সুনিতা দেবী স্বামীৰ নাম: কনসম জয় সিংহ ঘৰ নং : 222 বয়স : 48 লিঙ্গ : মহিলা | CUE0043604 ফটো উপলব্ধ |
| 472 নাম : কোনসম ডিঙ্কু মৈতৈ পিতাৰ নাম: কোনসম জয় সিংহ ঘৰ নং : 222 বয়স : 26 লিঙ্গ : পুৰুষ | CBD2821775 ফটো উপলব্ধ | 473 নাম : কোনসম ড্যানিয়েল মৈতৈ পিতাৰ নাম: কোনসম জয় সিংহ ঘৰ নং : 222 বয়স : 24 লিঙ্গ : পুৰুষ | CBD2821759 ফটো উপলব্ধ | 474 নাম : ৰূপ দাস পিতাৰ নাম: মিন্টু দাস ঘৰ নং : 223 বয়স : 32 লিঙ্গ : পুৰুষ | CBD0323741 ফটো উপলব্ধ |
| 475 নাম : লিটু দাস পিতাৰ নাম: মিন্টু দাস ঘৰ নং : 223 বয়স : 27 লিঙ্গ : পুৰুষ | CBD0325753 ফটো উপলব্ধ | 476 নাম : মিলন পাটৰ পিতাৰ নাম: মাস্তা পাটৰ ঘৰ নং : 228 বয়স : 65 লিঙ্গ : পুৰুষ | CBD0017009 ফটো উপলব্ধ | 477 নাম : ৰশ্মিৰেখা পাটৰ স্বামীৰ নাম: মিলন পাটৰ ঘৰ নং : 228 বয়স : 46 লিঙ্গ : মহিলা | CBD0017010 ফটো উপলব্ধ |
| 478 নাম : মাতো সিংহ পিতাৰ নাম: বাচা সিংহ ঘৰ নং : 225 বয়স : 57 লিঙ্গ : পুৰুষ | CBD0017043 ফটো উপলব্ধ | 479 নাম : প্ৰেমীমালা দেবী স্বামীৰ নাম: মাতো সিংহ ঘৰ নং : 225 বয়স : 52 লিঙ্গ : মহিলা | CBD0017044 ফটো উপলব্ধ | 480 নাম : এন জি লানথোয় সিংহ পিতাৰ নাম: মাতো সিংহ ঘৰ নং : 225 বয়স : 27 লিঙ্গ : পুৰুষ | CBD0322313 ফটো উপলব্ধ |



| | | | | | |
|---|--------------------------|--|--------------------------|---|--------------------------|
| 481 নাম : এন জি নোংথোয় সিংহ পিতাৰ নাম: মাতো সিংহ ঘৰ নং : ২২৫ বয়স : 22 লিঙ্গ : পুৰুষ | CBD3492329 ফটো উপলব্ধ | 482 নাম : নিতাই সুব্ৰধৰ পিতাৰ নাম: মহেন্দ্ৰ চন্দ্ৰ সুব্ৰধৰ ঘৰ নং : ২২৬ বয়স : 56 লিঙ্গ : পুৰুষ | CBD0017015 ফটো উপলব্ধ | 483 নাম : বেলা সুব্ৰধৰ স্বামীৰ নাম: গৌৰ সুব্ৰধৰ ঘৰ নং : ২২৬ বয়স : 51 লিঙ্গ : মহিলা | CBD0017013 ফটো উপলব্ধ |
| 484 নাম : গীতা সুব্ৰধৰ স্বামীৰ নাম: নিতাই সুব্ৰধৰ ঘৰ নং : ২২৬ বয়স : 50 লিঙ্গ : মহিলা | CBD0017012 ফটো উপলব্ধ | 485 নাম : মামনী সুব্ৰধৰ পিতাৰ নাম: গৌৰ সুব্ৰধৰ ঘৰ নং : ২২৬ বয়স : 37 লিঙ্গ : মহিলা | CBD0017014 ফটো উপলব্ধ | 486 নাম : বাপ্পী সুব্ৰধৰ পিতাৰ নাম: গৌৰ সুব্ৰধৰ ঘৰ নং : ২২৬ বয়স : 32 লিঙ্গ : পুৰুষ | CBD0139527 ফটো উপলব্ধ |
| 487 নাম : নিৰঞ্জন চৌধুৰী পিতাৰ নাম: ব্ৰজেন্দ্ৰ চৌধুৰী ঘৰ নং : ২২৭ বয়স : 72 লিঙ্গ : পুৰুষ | CBD0017016 ফটো উপলব্ধ | 488 নাম : বিল্লী চৌধুৰী স্বামীৰ নাম: নিৰঞ্জন চৌধুৰী ঘৰ নং : ২২৭ বয়স : 59 লিঙ্গ : মহিলা | CBD0017017 ফটো উপলব্ধ | 489 নাম : ই পাও জেট উইঙক্ৰেন স্বামীৰ নাম: নিৰুপম চৌধুৰী ঘৰ নং : 227 বয়স : 38 লিঙ্গ : মহিলা | CUE0068320 ফটো উপলব্ধ |
| 490 নাম : নিবেদিতা চৌধুৰী পিতাৰ নাম: নিৰঞ্জন চৌধুৰী ঘৰ নং : ২২৭ বয়স : 37 লিঙ্গ : মহিলা | CBD0017018 ফটো উপলব্ধ | 491 নাম : নিৰুপম চৌধুৰী পিতাৰ নাম: নিৰঞ্জন চৌধুৰী ঘৰ নং : ২২৭ বয়স : 35 লিঙ্গ : পুৰুষ | CBD0017019 ফটো উপলব্ধ | 492 নাম : ক্ষীতিশ ঘোষ পিতাৰ নাম: যোগেন্দ্ৰ ঘোষ ঘৰ নং : ২২৮ বয়স : 54 লিঙ্গ : পুৰুষ | CBD0017020 ফটো উপলব্ধ |
| 493 নাম : শিপন ঘোষ স্বামীৰ নাম: ক্ষীতিশ ঘোষ ঘৰ নং : ২২৮ বয়স : 50 লিঙ্গ : মহিলা | CBD0017021 ফটো উপলব্ধ | 494 নাম : প্ৰীতি ৰাণী ঘোষ পিতাৰ নাম: ক্ষীতিশ ঘোষ ঘৰ নং : 228 বয়স : 22 লিঙ্গ : মহিলা | CBD115823 ফটো উপলব্ধ | 495 নাম : অঞ্জনা পণ্ডিত স্বামীৰ নাম: মনোজ পণ্ডিত ঘৰ নং : ২২৯ বয়স : 40 লিঙ্গ : মহিলা | CBD0207985 ফটো উপলব্ধ |
| 496 নাম : মনোজ পণ্ডিত পিতাৰ নাম: ৰামদয়াল পণ্ডিত ঘৰ নং : ২২৯ বয়স : 36 লিঙ্গ : পুৰুষ | CBD7838075 ফটো উপলব্ধ | 497 নাম : বেমা দেবী স্বামীৰ নাম: বুলু সিংহ ঘৰ নং : ২৩১ বয়স : 62 লিঙ্গ : মহিলা | CBD0741983 ফটো উপলব্ধ | 498 নাম : বেবী দেবী পিতাৰ নাম: বুলু সিংহ ঘৰ নং : ২৩১ বয়স : 33 লিঙ্গ : মহিলা | CBD0741777 ফটো উপলব্ধ |
| 499 নাম : পায়েল দাস পিতাৰ নাম: চম্পক দাস ঘৰ নং : 231 বয়স : 20 লিঙ্গ : মহিলা | CUE0051342 ফটো উপলব্ধ | 500 নাম : কাজল দাস স্বামীৰ নাম: চম্পক দাস ঘৰ নং : 233 বয়স : 57 লিঙ্গ : মহিলা | CBD0686428 ফটো উপলব্ধ | 501 নাম : কিশোৰ থাপা পিতাৰ নাম: কুল বাহাদুৰ থাপা ঘৰ নং : 235 বয়স : 42 লিঙ্গ : পুৰুষ | CBD0822551 ফটো উপলব্ধ |
| 502 নাম : হিমাশ্ৰী দাস থাপা স্বামীৰ নাম: কিশোৰ থাপা ঘৰ নং : ২৩৫ বয়স : 30 লিঙ্গ : মহিলা | CBD0822569 ফটো উপলব্ধ | 503 নাম : ৰাজিব থাপা পিতাৰ নাম: কুল বাহাদুৰ থাপা ঘৰ নং : ২৩৬ বয়স : 38 লিঙ্গ : পুৰুষ | CBD0822577 ফটো উপলব্ধ | 504 নাম : অনীতা ছত্ৰী থাপা স্বামীৰ নাম: ৰাজিব থাপা ঘৰ নং : ২৩৬ বয়স : 37 লিঙ্গ : মহিলা | CBD0822585 ফটো উপলব্ধ |
| 505 নাম : হেম কান্ত দাস পিতাৰ নাম: চাকি ৰাম দাস ঘৰ নং : ২৩৭ বয়স : 61 লিঙ্গ : পুৰুষ | CBD0822676 ফটো উপলব্ধ | 506 নাম : পুতুল দাস স্বামীৰ নাম: হেমকান্ত দাস ঘৰ নং : ২৩৭ বয়স : 52 লিঙ্গ : মহিলা | CBD3481355 ফটো উপলব্ধ | 507 নাম : শ্ৰীমন্ত দাস পিতাৰ নাম: হেমা কান্ত দাস ঘৰ নং : ২৩৭ বয়স : 36 লিঙ্গ : পুৰুষ | CBD0822650 ফটো উপলব্ধ |
| 508 নাম : প্ৰশান্ত দাস পিতাৰ নাম: হেমা কান্ত দাস ঘৰ নং : 237 বয়স : 29 লিঙ্গ : পুৰুষ | CBD0822668 ফটো উপলব্ধ | 509 নাম : অঞ্জনা দাস স্বামীৰ নাম: আকাশ দাস ঘৰ নং : ২৩৮ বয়স : 30 লিঙ্গ : মহিলা | CBD3481348 ফটো উপলব্ধ | 510 নাম : আকাশ দাস পিতাৰ নাম: হেমকান্ত দাস ঘৰ নং : ২৩৮ বয়স : 28 লিঙ্গ : পুৰুষ | CBD3481330 ফটো উপলব্ধ |



| | | | | | |
|--|--------------------------|---|--------------------------|---|--------------------------|
| 511 নাম : প্রদীপ দত্ত পিতাৰ নাম: যতিন দত্ত ঘৰ নং : 239 বয়স : 52 লিঙ্গ : পুৰুষ | CBD1243830 ফটো উপলব্ধ | 512 নাম : চম্পা দত্ত স্বামীৰ নাম: প্রদীপ দত্ত ঘৰ নং : ২৩৯ বয়স : 41 লিঙ্গ : মহিলা | CBD0470310 ফটো উপলব্ধ | 513 নাম : থোইবা সিংহ পিতাৰ নাম: নিলকান্ত সিংহ ঘৰ নং : ২৪০ বয়স : 31 লিঙ্গ : পুৰুষ | CBD3347556 ফটো উপলব্ধ |
| 514 নাম : দয়াল সূত্ৰধৰ পিতাৰ নাম: দিনবন্ধু সূত্ৰধৰ ঘৰ নং : ২৪১ বয়স : 27 লিঙ্গ : পুৰুষ | CBD0057158 ফটো উপলব্ধ | 515 নাম : কবিতা সূত্ৰধৰ স্বামীৰ নাম: দয়াল সূত্ৰধৰ ঘৰ নং : 241 বয়স : 25 লিঙ্গ : মহিলা | CBD3383569 ফটো উপলব্ধ | 516 নাম : কাৰ্তিক বৈশ্নৱ পিতাৰ নাম: শুকুৰ বৈশ্নৱ ঘৰ নং : ২৪২ বয়স : 37 লিঙ্গ : পুৰুষ | CBD0802785 ফটো উপলব্ধ |
| 517 নাম : লিটন দাস পিতাৰ নাম: গৌৰাঙ্গ দাস ঘৰ নং : ২৪৩ বয়স : 53 লিঙ্গ : পুৰুষ | CBD1007336 ফটো উপলব্ধ | 518 নাম : বিংকু দাস স্বামীৰ নাম: লিটন দাস ঘৰ নং : ২৪৩ বয়স : 48 লিঙ্গ : মহিলা | CBD1007347 ফটো উপলব্ধ | 519 নাম : সঞ্জিত দাস পিতাৰ নাম: অনিল দাস ঘৰ নং : ২৪৪ বয়স : 39 লিঙ্গ : পুৰুষ | CBD1007370 ফটো উপলব্ধ |
| 520 নাম : সাৰিতা দাস স্বামীৰ নাম: সঞ্জিত দাস ঘৰ নং : ২৪৪ বয়স : 35 লিঙ্গ : মহিলা | CBD0522730 ফটো উপলব্ধ | 521 নাম : ৰাম কৃষ্ণ সাহা পিতাৰ নাম: নাৰায়ন সাহা ঘৰ নং : ২৪৬ বয়স : 48 লিঙ্গ : পুৰুষ | CBD1242860 ফটো উপলব্ধ | 522 নাম : গৌতম সাহা পিতাৰ নাম: গৌৰাঙ্গ সাহা ঘৰ নং : 248 বয়স : 47 লিঙ্গ : পুৰুষ | CBD1242791 ফটো উপলব্ধ |
| 523 নাম : পূজা সাহা স্বামীৰ নাম: গৌতম সাহা সাহা ঘৰ নং : 248 বয়স : 31 লিঙ্গ : মহিলা | CBD0087296 ফটো উপলব্ধ | 524 নাম : ৰাজ কুমাৰ সিংহ পিতাৰ নাম: স্বৰ্গীয় মেঘা সিংহ ঘৰ নং : ২৪৯ বয়স : 59 লিঙ্গ : পুৰুষ | CBD3449006 ফটো উপলব্ধ | 525 নাম : সুনীতা দেৱী স্বামীৰ নাম: বিনোদ যাদব ঘৰ নং : ২৫১ বয়স : 40 লিঙ্গ : মহিলা | CBD3421765 ফটো উপলব্ধ |
| 526 নাম : বেবী যাদব পিতাৰ নাম: বিনোদ যাদব ঘৰ নং : ২৫১ বয়স : 26 লিঙ্গ : মহিলা | CBD0824672 ফটো উপলব্ধ | 527 নাম : গুণ্ডু কুমাৰ যাদব পিতাৰ নাম: বিনোদ যাদব ঘৰ নং : ২৫১ বয়স : 24 লিঙ্গ : পুৰুষ | CBD3421617 ফটো উপলব্ধ | 528 নাম : ৰিতা দেৱী স্বামীৰ নাম: মনোজ যাদব ঘৰ নং : ২৫২ বয়স : 50 লিঙ্গ : মহিলা | CBD0824680 ফটো উপলব্ধ |
| 529 নাম : মনোজ যাদৱ পিতাৰ নাম: গনৌৰ যাদৱ ঘৰ নং : 252 বয়স : 36 লিঙ্গ : পুৰুষ | CBD3449014 ফটো উপলব্ধ | 530 নাম : ধৰ্মিন্দাৰ যাদৱ পিতাৰ নাম: মনোজ যাদৱ ঘৰ নং : 252 বয়স : 23 লিঙ্গ : পুৰুষ | CBD2784270 ফটো উপলব্ধ | 531 নাম : সৰজিৎ ৰয় মাতৃৰ নাম: শামলা ৰয় ঘৰ নং : ২৫৩ বয়স : 24 লিঙ্গ : পুৰুষ | CBD0824664 ফটো উপলব্ধ |
| 532 নাম : ধুবজ্যোতি পাটৰ পিতাৰ নাম: মিলন পাটৰ ঘৰ নং : ২৫৭ বয়স : 45 লিঙ্গ : পুৰুষ | CBD0158857 ফটো উপলব্ধ | 533 নাম : হৰিকমল সূত্ৰধৰ পিতাৰ নাম: ভাসান সূত্ৰধৰ ঘৰ নং : 258 বয়স : 42 লিঙ্গ : পুৰুষ | CBD0016976 ফটো উপলব্ধ | 534 নাম : সবিতা সূত্ৰধৰ স্বামীৰ নাম: জয়দেব সূত্ৰধৰ ঘৰ নং : 258 বয়স : 41 লিঙ্গ : মহিলা | CBD0017025 ফটো উপলব্ধ |
| 535 নাম : মুনমুন সূত্ৰধৰ স্বামীৰ নাম: হৰিকমল সূত্ৰধৰ ঘৰ নং : ২৫৮ বয়স : 36 লিঙ্গ : মহিলা | CBD0017026 ফটো উপলব্ধ | 536 নাম : ৰাম চন্দ্ৰ তাঁতী পিতাৰ নাম: নকুল তাঁতী ঘৰ নং : 260 বয়স : 42 লিঙ্গ : পুৰুষ | CBD1903602 ফটো উপলব্ধ | 537 নাম : আমলাৱতী তাঁতী স্বামীৰ নাম: ৰাম চন্দ্ৰ তাঁতী ঘৰ নং : ২৬০ বয়স : 35 লিঙ্গ : মহিলা | MLF9143617 ফটো উপলব্ধ |
| 538 নাম : বাপ্পী দাস পিতাৰ নাম: সুবল দাস ঘৰ নং : ২৬১ বয়স : 31 লিঙ্গ : পুৰুষ | CBD0013167 ফটো উপলব্ধ | 539 নাম : বিজয়া দাস স্বামীৰ নাম: বাপ্পী দাস ঘৰ নং : ২৬১ বয়স : 29 লিঙ্গ : মহিলা | CBD0281691 ফটো উপলব্ধ | 540 নাম : ৰেন দেৱী স্বামীৰ নাম: ইন্দ্ৰ মনি সিংহ ঘৰ নং : 262 বয়স : 47 লিঙ্গ : মহিলা | JRF1276079 ফটো উপলব্ধ |



| | | | | | |
|--|--------------------------|--|--------------------------|--|--------------------------|
| 541 নাম : উৰ্মিলা মহতো স্বামীৰ নাম : স্বৰ্গীয় নিকু মহতো ঘৰ নং : ২৬৩ বয়স : 65 লিঙ্গ : মহিলা | CBD3481405 ফটো উপলব্ধ | 542 নাম : বিজয় মাহাতো মাতৃৰ নাম : উৰ্মিলা মাহাতো ঘৰ নং : ২৬৩ বয়স : 35 লিঙ্গ : পুৰুষ | CBD3481389 ফটো উপলব্ধ | 543 নাম : সুৰেন্দ্ৰ মাহাতো মাতৃৰ নাম : উৰ্মিলা মাহাতো ঘৰ নং : ২৬৩ বয়স : 26 লিঙ্গ : পুৰুষ | CBD3481371 ফটো উপলব্ধ |
| 544 নাম : মিলন কলিতা পিতাৰ নাম : প্ৰহ্লাদ কলিতা ঘৰ নং : 264 বয়স : 50 লিঙ্গ : পুৰুষ | CBD2768497 ফটো উপলব্ধ | 545 নাম : মদন মালাকাৰ পিতাৰ নাম : মতিলাল মালাকাৰ ঘৰ নং : 264 বয়স : 37 লিঙ্গ : পুৰুষ | CUE0066969 ফটো উপলব্ধ | 546 নাম : তুলতুল কলিতা স্বামীৰ নাম : মীলন কলিতা ঘৰ নং : 264 বয়স : 30 লিঙ্গ : মহিলা | CBD0609164 ফটো উপলব্ধ |
| 547 নাম : বুমাৰাণী দাস স্বামীৰ নাম : মনোৰঞ্জন দাস ঘৰ নং : 265 বয়স : 46 লিঙ্গ : মহিলা | CBD2778967 ফটো উপলব্ধ | 548 নাম : সুপ্ৰিয়া দাস পিতাৰ নাম : মনোৰঞ্জন দাস ঘৰ নং : 265 বয়স : 25 লিঙ্গ : মহিলা | DBH0644161 ফটো উপলব্ধ | 549 নাম : মনু দাস পিতাৰ নাম : মনোৰঞ্জন দাস ঘৰ নং : 265 বয়স : 21 লিঙ্গ : পুৰুষ | CBD2771103 ফটো উপলব্ধ |
| 550 নাম : বলেন্দ্ৰ চন্দ্ৰ মজুমদাৰ পিতাৰ নাম : পূৰ্ণ চন্দ্ৰ মজুমদাৰ ঘৰ নং : ২৬৭ বয়স : 74 লিঙ্গ : পুৰুষ | CBD7741266 ফটো উপলব্ধ | 551 নাম : মীৰা দেৱী স্বামীৰ নাম : শ্ৰীৰাম কুমাৰ সিংহ ঘৰ নং : 268 বয়স : 32 লিঙ্গ : মহিলা | CBD5141355 ফটো উপলব্ধ | 552 নাম : মিলন কুমাৰ সিংহ পিতাৰ নাম : ভবেন্দ্ৰ মোহন সিংহ ঘৰ নং : 269 বয়স : 33 লিঙ্গ : পুৰুষ | CBD0016982 ফটো উপলব্ধ |
| 553 নাম : সীমাবতী দেৱী স্বামীৰ নাম : শ্যাম কিশোৰ সিংহ সিংহ ঘৰ নং : 269 বয়স : 32 লিঙ্গ : মহিলা | CBD1683881 ফটো উপলব্ধ | 554 নাম : চান্দা প্ৰসাদ স্বামীৰ নাম : জাগদেব প্ৰসাদ ঘৰ নং : 276 বয়স : 46 লিঙ্গ : মহিলা | CUE0047043 ফটো উপলব্ধ | 555 নাম : বিষ্ণু প্ৰসাদ পিতাৰ নাম : জাগদেব প্ৰসাদ ঘৰ নং : 276 বয়স : 33 লিঙ্গ : পুৰুষ | CUE0043646 ফটো উপলব্ধ |
| 556 নাম : সীমা প্ৰসাদ দাস স্বামীৰ নাম : প্ৰসেনজিৎ দাস ঘৰ নং : 276 বয়স : 31 লিঙ্গ : মহিলা | CUE0047084 ফটো উপলব্ধ | 557 নাম : মণি সিংহ পিতাৰ নাম : বাবু ধন সিংহ ঘৰ নং : ২৭৮ বয়স : 77 লিঙ্গ : পুৰুষ | CBD0017027 ফটো উপলব্ধ | 558 নাম : হেমলৈই দেৱী স্বামীৰ নাম : মণি সিংহ ঘৰ নং : ২৭৮ বয়স : 69 লিঙ্গ : মহিলা | CBD0017028 ফটো উপলব্ধ |
| 559 নাম : দিপেন সিংহ পিতাৰ নাম : মণি সিংহ ঘৰ নং : ২৭৮ বয়স : 49 লিঙ্গ : পুৰুষ | CBD0017029 ফটো উপলব্ধ | 560 নাম : বেণু দেৱী পিতাৰ নাম : মণি সিংহ ঘৰ নং : ২৭৮ বয়স : 38 লিঙ্গ : মহিলা | CBD0017031 ফটো উপলব্ধ | 561 নাম : অৰ্জুন সিংহ পিতাৰ নাম : মণি সিংহ ঘৰ নং : ২৭৮ বয়স : 28 লিঙ্গ : পুৰুষ | CBD0424838 ফটো উপলব্ধ |
| 562 নাম : ৰাজু সিংহ পিতাৰ নাম : মণি সিংহ ঘৰ নং : 279 বয়স : 34 লিঙ্গ : পুৰুষ | CBD0017033 ফটো উপলব্ধ | 563 নাম : দীপা দেৱী স্বামীৰ নাম : ৰাজু সিংহ ঘৰ নং : 279 বয়স : 34 লিঙ্গ : মহিলা | CBD0017032 ফটো উপলব্ধ | 564 নাম : মীনা মিত্ৰ স্বামীৰ নাম : আশু মিত্ৰ ঘৰ নং : 281 বয়স : 60 লিঙ্গ : মহিলা | CBD7736450 ফটো উপলব্ধ |
| 565 নাম : আশু মিত্ৰ পিতাৰ নাম : নগেন্দ্ৰ মিত্ৰ ঘৰ নং : ২৮১ (পাট নং-১৩৬) বয়স : 65 লিঙ্গ : পুৰুষ | CBD7736449 ফটো উপলব্ধ | 566 নাম : প্ৰদীপ কুমাৰ গুপ্তা পিতাৰ নাম : বৈদ্য নাথ প্ৰসাদ গুপ্তা ঘৰ নং : 282 বয়স : 58 লিঙ্গ : পুৰুষ | CUE0043737 ফটো উপলব্ধ | 567 নাম : বিকাশ সিংহ পিতাৰ নাম : মঙ্গল সিংহ ঘৰ নং : 283 বয়স : 31 লিঙ্গ : পুৰুষ | CBD1252159 ফটো উপলব্ধ |
| 568 নাম : এ মনিতা দেৱী স্বামীৰ নাম : বিকাশ সিংহ ঘৰ নং : 283 বয়স : 24 লিঙ্গ : মহিলা | CBD2773620 ফটো উপলব্ধ | 569 নাম : বিবেশ দাস পিতাৰ নাম : দেবেন্দ্ৰ দাস ঘৰ নং : 285 বয়স : 66 লিঙ্গ : পুৰুষ | JRF1232413 ফটো উপলব্ধ | 570 নাম : অৰ্পনা দাস স্বামীৰ নাম : বিবেশ দাস ঘৰ নং : 285 বয়স : 56 লিঙ্গ : মহিলা | JRF1232424 ফটো উপলব্ধ |



| | | | | | |
|--|--------------------------|--|--------------------------|--|--------------------------|
| 571 নাম : অন্তি সূত্ৰধৰ স্বামীৰ নাম: খ্ৰিগেন সূত্ৰধৰ ঘৰ নং : 286 বয়স : 69 লিঙ্গ : মহিলা | CBD5539662 ফটো উপলব্ধ | 572 নাম : বাপ্পন সূত্ৰধৰ পিতাৰ নাম: খ্ৰিগেন সূত্ৰধৰ ঘৰ নং : 286 বয়স : 42 লিঙ্গ : পুৰুষ | CBD5539708 ফটো উপলব্ধ | 573 নাম : বীনা সূত্ৰধৰ স্বামীৰ নাম: বাপন সূত্ৰধৰ ঘৰ নং : 286 বয়স : 34 লিঙ্গ : মহিলা | CBD5539719 ফটো উপলব্ধ |
| 574 নাম : শিখা সাহা স্বামীৰ নাম: সুধাংশু সাহা ঘৰ নং : 289 বয়স : 49 লিঙ্গ : মহিলা | CBD1242804 ফটো উপলব্ধ | 575 নাম : মানবেন্দ্ৰ চৰকাৰ পিতাৰ নাম: সুধীৰ চন্দ্ৰ চৰকাৰ ঘৰ নং : 299 বয়স : 45 লিঙ্গ : পুৰুষ | CBD1037190 ফটো উপলব্ধ | 576 নাম : তুষ্ট বানি সৰকাৰ স্বামীৰ নাম: মানবেন্দ্ৰ সৰকাৰ ঘৰ নং : 299 বয়স : 30 লিঙ্গ : মহিলা | CBD3416260 ফটো উপলব্ধ |
| 577 নাম : বিকাশ ৰায় পিতাৰ নাম: কানাই ৰায় ঘৰ নং : 301 বয়স : 56 লিঙ্গ : পুৰুষ | CBD1242042 ফটো উপলব্ধ | 578 নাম : নুপৰ ৰায় স্বামীৰ নাম: বিকাশ ৰায় ঘৰ নং : 301 বয়স : 46 লিঙ্গ : মহিলা | CBD1242053 ফটো উপলব্ধ | 579 নাম : জুমা ৰায় স্বামীৰ নাম: বিধান ৰায় ঘৰ নং : 302 বয়স : 42 লিঙ্গ : মহিলা | CBD1242111 ফটো উপলব্ধ |
| 580 নাম : কানাই ৰায় পিতাৰ নাম: কামিনী ৰায় ঘৰ নং : 303 বয়স : 81 লিঙ্গ : পুৰুষ | CBD1242020 ফটো উপলব্ধ | 581 নাম : প্ৰতিমা ৰায় স্বামীৰ নাম: কানাই ৰায় ঘৰ নং : 303 বয়স : 75 লিঙ্গ : মহিলা | CBD1242031 ফটো উপলব্ধ | 582 নাম : পুষ্পিতা দাস স্বামীৰ নাম: বিক্ৰম ৰায় ঘৰ নং : 303 বয়স : 32 লিঙ্গ : মহিলা | CUE0084210 ফটো উপলব্ধ |
| 583 নাম : শিৱা মণ্ডল পিতাৰ নাম: মাধব মণ্ডল ঘৰ নং : 304 বয়স : 21 লিঙ্গ : পুৰুষ | CUE0160903 ফটো উপলব্ধ | 584 নাম : পূজা মণ্ডল পিতাৰ নাম: মাধব মণ্ডল ঘৰ নং : 308ক বয়স : 25 লিঙ্গ : মহিলা | CBD3411733 ফটো উপলব্ধ | 585 নাম : শীলা মণ্ডল স্বামীৰ নাম: মাধব মণ্ডল ঘৰ নং : 308ক বয়স : 44 লিঙ্গ : মহিলা | CBD2713555 ফটো উপলব্ধ |
| 586 নাম : নাগেশ্বৰ চৌহান পিতাৰ নাম: লাইলু চৌহান ঘৰ নং : 308 বয়স : 39 লিঙ্গ : পুৰুষ | JRF2066015 ফটো উপলব্ধ | 587 নাম : সংগীতা চৌহান স্বামীৰ নাম: নাগেশ্বৰ চৌহান ঘৰ নং : 308 বয়স : 29 লিঙ্গ : মহিলা | JRF2060653 ফটো উপলব্ধ | 588 নাম : বীৰেন সিংহ পিতাৰ নাম: বাচান সিং ঘৰ নং : 311 বয়স : 49 লিঙ্গ : পুৰুষ | CBD1239992 ফটো উপলব্ধ |
| 589 নাম : কল্পনা দেবী স্বামীৰ নাম: বীৰেন সিংহ ঘৰ নং : 311 বয়স : 45 লিঙ্গ : মহিলা | CBD1240002 ফটো উপলব্ধ | 590 নাম : নাৰায়ন দাস পিতাৰ নাম: স্বৰ্গীয় হৰেন দাস ঘৰ নং : 319 বয়স : 44 লিঙ্গ : পুৰুষ | CBD0742387 ফটো উপলব্ধ | 591 নাম : কবিতা দাস স্বামীৰ নাম: নাৰায়ণ দাস ঘৰ নং : 317 বয়স : 38 লিঙ্গ : মহিলা | CBD0470344 ফটো উপলব্ধ |
| 592 নাম : অমিত পন্ডিড পিতাৰ নাম: অনিল পন্ডিড ঘৰ নং : 306 বয়স : 39 লিঙ্গ : পুৰুষ | CBD0017034 ফটো উপলব্ধ | 593 নাম : বাপ্পা দাস পিতাৰ নাম: ভানু দাস ঘৰ নং : 306 বয়স : 34 লিঙ্গ : পুৰুষ | CBD0017035 ফটো উপলব্ধ | 594 নাম : নমিতা বানী ৰায় স্বামীৰ নাম: সুগন্ধ ৰায় ঘৰ নং : 300 বয়স : 52 লিঙ্গ : মহিলা | CBD0017037 ফটো উপলব্ধ |
| 595 নাম : সুগন্ধ ৰায় পিতাৰ নাম: সুধীৰ ৰায় ঘৰ নং : 370 বয়স : 50 লিঙ্গ : পুৰুষ | CBD2765196 ফটো উপলব্ধ | 596 নাম : নিকিতা ৰয় পিতাৰ নাম: সুগন্ধ ৰয় ঘৰ নং : 370 বয়স : 19 লিঙ্গ : মহিলা | CUE0168419 ফটো উপলব্ধ | 597 নাম : বানু শৰ্মা পিতাৰ নাম: ইন্দ্ৰমণি শৰ্মা ঘৰ নং : 391ক বয়স : 56 লিঙ্গ : পুৰুষ | CBD0017040 ফটো উপলব্ধ |
| 598 নাম : ডলি বৰা শৰ্মা স্বামীৰ নাম: যাদৱ শৰ্মা ঘৰ নং : 391 বয়স : 36 লিঙ্গ : মহিলা | CBD0619676 ফটো উপলব্ধ | 599 নাম : যাদৱ শৰ্মা পিতাৰ নাম: ইন্দ্ৰ মোহন শৰ্মা ঘৰ নং : 391ক বয়স : 53 লিঙ্গ : পুৰুষ | CBD1245701 ফটো উপলব্ধ | 600 নাম : শুভনু ঘোষ স্বামীৰ নাম: সুশীল ঘোষ ঘৰ নং : 395 বয়স : 64 লিঙ্গ : মহিলা | CBD0017041 ফটো উপলব্ধ |



| | | | | | |
|---|--------------------------|--|--------------------------|--|--------------------------|
| 601 নাম : নকমল সিংহ পিতাৰ নাম: তুলানন্দ সিংহ ঘৰ নং : ৩৭৫খ বয়স : 59 লিঙ্গ : পুৰুষ | CBD0017045 ফটো উপলব্ধ | #2 602 নাম : লুৰংগ লেইমা স্বামীৰ নাম: এনকমল সিংহ ঘৰ নং : ৩৭৫খ বয়স : 53 লিঙ্গ : মহিলা | CBD0017047 ফটো উপলব্ধ | 603 নাম : সশান্ত কুং ঘোষ পিতাৰ নাম: সুশীল ঘোষ ঘৰ নং : ৩৭৫ বয়স : 44 লিঙ্গ : পুৰুষ | CBD0017042 ফটো উপলব্ধ |
| 604 নাম : সম্পা সত্ৰধৰ ঘোষ স্বামীৰ নাম: সুশান্ত ঘোষ ঘৰ নং : ৩৭৫ বয়স : 42 লিঙ্গ : মহিলা | GZH2146396 ফটো উপলব্ধ | #2 605 নাম : স্পামেলী লেইমা পিতাৰ নাম: নকমল সিংহ ঘৰ নং : ৩৭৫খ বয়স : 24 লিঙ্গ : মহিলা | CBD0742619 ফটো উপলব্ধ | 606 নাম : অনিতা চৰকাৰ স্বামীৰ নাম: জীবন চৰকাৰ ঘৰ নং : ৩৮৪ বয়স : 54 লিঙ্গ : মহিলা | CBD2713215 ফটো উপলব্ধ |
| 607 নাম : বাৰ্জেশ্বৰ সুৰকাৰ পিতাৰ নাম: জীবন সৰকাৰ ঘৰ নং : ৩৮৪ বয়স : 33 লিঙ্গ : পুৰুষ | CBD2713226 ফটো উপলব্ধ | 608 নাম : বাকেশ্বৰ সুৰকাৰ পিতাৰ নাম: জীবন সৰকাৰ ঘৰ নং : ৩৮৪ বয়স : 30 লিঙ্গ : পুৰুষ | CBD0200907 ফটো উপলব্ধ | S 609 নাম : বাৰ্জীৱ সুৰকাৰ পিতাৰ নাম: জীবন সৰকাৰ ঘৰ নং : ৩৮৪ বয়স : 26 লিঙ্গ : পুৰুষ | CBD0445445 ফটো উপলব্ধ |
| 610 নাম : মৃদুল শইকীয়া পিতাৰ নাম: পুষ্প শইকীয়া ঘৰ নং : ৩৮৭ বয়স : 50 লিঙ্গ : পুৰুষ | CBD2713135 ফটো উপলব্ধ | 611 নাম : হেমাৱতী শইকীয়া স্বামীৰ নাম: মৃদুল শইকীয়া ঘৰ নং : ৩৮৭ বয়স : 42 লিঙ্গ : মহিলা | CBD2713179 ফটো উপলব্ধ | 612 নাম : দীপজ্যোতি শইকীয়া পিতাৰ নাম: মৃদুল শইকীয়া ঘৰ নং : ৩৮৭ বয়স : 24 লিঙ্গ : পুৰুষ | CBD0824326 ফটো উপলব্ধ |
| 613 নাম : প্ৰদীপ শইকীয়া পিতাৰ নাম: মৃদুল শইকীয়া ঘৰ নং : 387 বয়স : 23 লিঙ্গ : পুৰুষ | CUE0075119 ফটো উপলব্ধ | 614 নাম : দীপিকা শইকীয়া পিতাৰ নাম: পুষ্প শইকীয়া ঘৰ নং : ৩৮৮ বয়স : 46 লিঙ্গ : মহিলা | CBD2713157 ফটো উপলব্ধ | 615 নাম : শ্যামলা ৰায় স্বামীৰ নাম: ৰামানন্দ ৰায় ঘৰ নং : ৩৯০ বয়স : 46 লিঙ্গ : মহিলা | CBD1245698 ফটো উপলব্ধ |
| 616 নাম : ৰানা ৰায় পিতাৰ নাম: চামলা ৰায় ঘৰ নং : ৩৯০ বয়স : 31 লিঙ্গ : পুৰুষ | CBD2714014 ফটো উপলব্ধ | 617 নাম : নন্দ শা পিতাৰ নাম: ৰঘুনাথ শা ঘৰ নং : 551 বয়স : 67 লিঙ্গ : পুৰুষ | CBD1056048 ফটো উপলব্ধ | 618 নাম : ৰতন তালুকদাৰ পিতাৰ নাম: মনোৰঞ্জন তালুকদাৰ ঘৰ নং : 627 বয়স : 46 লিঙ্গ : পুৰুষ | CBD1248631 ফটো উপলব্ধ |
| 619 নাম : জয়মতি তালুকদাৰ স্বামীৰ নাম: ৰতন তালুকদাৰ ঘৰ নং : ৬২৭ বয়স : 42 লিঙ্গ : মহিলা | CBD1248642 ফটো উপলব্ধ | 620 নাম : বিশ্বজিত তালুকদাৰ পিতাৰ নাম: ৰতন তালুকদাৰ ঘৰ নং : ৬২৭ বয়স : 20 লিঙ্গ : পুৰুষ | CUE0086041 ফটো উপলব্ধ | 621 নাম : সমিত্ৰা বড়ো শৰ্মা স্বামীৰ নাম: মিতুন শৰ্মা ঘৰ নং : ৮০১গ বয়স : 34 লিঙ্গ : মহিলা | CBD0678268 ফটো উপলব্ধ |
| 622 নাম : বিন্দি শৰ্মা পিতাৰ নাম: বিজয় শৰ্মা ঘৰ নং : ৮০১গ বয়স : 28 লিঙ্গ : মহিলা | CBD0682856 ফটো উপলব্ধ | 623 নাম : বিজয় শৰ্মা পিতাৰ নাম: কাশী শৰ্মা ঘৰ নং : ৮০১গ বয়স : 62 লিঙ্গ : পুৰুষ | CBD2713328 ফটো উপলব্ধ | 624 নাম : মঞ্জু শৰ্মা স্বামীৰ নাম: বিজয় শৰ্মা ঘৰ নং : ৮০১গ বয়স : 60 লিঙ্গ : মহিলা | CBD2713339 ফটো উপলব্ধ |
| 625 নাম : মিতুন শৰ্মা পিতাৰ নাম: বিজয় শৰ্মা ঘৰ নং : ৮০১গ বয়স : 42 লিঙ্গ : পুৰুষ | CBD2713340 ফটো উপলব্ধ | 626 নাম : বিকাশ শৰ্মা পিতাৰ নাম: বিজয় শৰ্মা ঘৰ নং : ৮০১গ বয়স : 32 লিঙ্গ : পুৰুষ | CBD2713351 ফটো উপলব্ধ | 627 নাম : সুনিতা চাহ পিতাৰ নাম: প্ৰকাশ চাহ ঘৰ নং : 815 বয়স : 48 লিঙ্গ : মহিলা | CBD7742703 ফটো উপলব্ধ |
| 628 নাম : পবিত্ৰ দত্ত পিতাৰ নাম: বাবুল দত্ত ঘৰ নং : ৯১৯ বয়স : 27 লিঙ্গ : পুৰুষ | CBD0742189 ফটো উপলব্ধ | 629 নাম : সৌৰভ দত্ত পিতাৰ নাম: সঞ্জীৱ দত্ত ঘৰ নং : 931খ বয়স : 20 লিঙ্গ : পুৰুষ | CUE0047068 ফটো উপলব্ধ | 630 নাম : সঞ্জীৱ দত্ত পিতাৰ নাম: শম্ভুনাথ দত্ত ঘৰ নং : ৯৩১খ বয়স : 50 লিঙ্গ : পুৰুষ | CBD2713420 ফটো উপলব্ধ |



| | | | | | |
|--|--------------------------|--|--------------------------|---|--------------------------|
| 631 নাম : সাৰতী দত্ত স্বামীৰ নাম : সঞ্জীৱ দত্ত ঘৰ নং : ৯৩১খ বয়স : 42 লিঙ্গ : মহিলা | CBD2713419 ফটো উপলব্ধ | S 632 নাম : ৰুমা দাস মাতৃৰ নাম : সঙ্গীতা ৰায় ঘৰ নং : ৯৩২খ বয়স : 25 লিঙ্গ : মহিলা | CBD0470492 ফটো উপলব্ধ | 633 নাম : সঙ্গীতা ৰায় স্বামীৰ নাম : চন্দন ৰায় ঘৰ নং : ৯৩২খ বয়স : 46 লিঙ্গ : মহিলা | CBD2713431 ফটো উপলব্ধ |
| 634 নাম : সুমন দে পিতাৰ নাম : শংকৰ দে ঘৰ নং : ৯৩৪ বয়স : 41 লিঙ্গ : পুৰুষ | CBD0322024 ফটো উপলব্ধ | 635 নাম : সুজিত দে পিতাৰ নাম : শংকৰ দে ঘৰ নং : ৯৩৪ বয়স : 39 লিঙ্গ : পুৰুষ | CBD0319731 ফটো উপলব্ধ | 636 নাম : আলকা ভৌমিক স্বামীৰ নাম : উত্তম ভৌমিক ঘৰ নং : ৯৩৫ বয়স : 50 লিঙ্গ : মহিলা | CBD0331090 ফটো উপলব্ধ |
| 637 নাম : দ্ৰোণ ভৌমিক পিতাৰ নাম : উত্তম ভৌমিক ঘৰ নং : 935 বয়স : 21 লিঙ্গ : পুৰুষ | CBD2824977 ফটো উপলব্ধ | 638 নাম : মালতী দাস স্বামীৰ নাম : মনোৰঞ্জন দাস ঘৰ নং : ৯৩৭ বয়স : 73 লিঙ্গ : মহিলা | CBD0324210 ফটো উপলব্ধ | 639 নাম : মাধৱী সাহা স্বামীৰ নাম : বিশ্বজিত সাহা ঘৰ নং : ৯৩৮ বয়স : 38 লিঙ্গ : মহিলা | CBD0323733 ফটো উপলব্ধ |
| 640 নাম : সবিতা দেৱী স্বামীৰ নাম : বাবু সিংহ ঘৰ নং : ৯৪০ বয়স : 57 লিঙ্গ : মহিলা | CBD0331371 ফটো উপলব্ধ | 641 নাম : ধন বাহাদুৰ থাপা পিতাৰ নাম : জগীত বাহাদুৰ থাপা ঘৰ নং : ৯৪০ বয়স : 36 লিঙ্গ : পুৰুষ | CBD0735118 ফটো উপলব্ধ | 642 নাম : ৰঞ্জিতা দেৱী স্বামীৰ নাম : ধন বাহাদুৰ থাপা ঘৰ নং : ৯৪০ বয়স : 32 লিঙ্গ : মহিলা | CBD0324913 ফটো উপলব্ধ |
| 643 নাম : পিংকি সাহা স্বামীৰ নাম : কালু সাহা ঘৰ নং : ৯৪১ বয়স : 31 লিঙ্গ : মহিলা | CBD0317743 ফটো উপলব্ধ | 644 নাম : মৌচুমী দাস পিতাৰ নাম : নিত্যানন্দ দাস ঘৰ নং : ৯৮২ বয়স : 30 লিঙ্গ : মহিলা | CBD0286419 ফটো উপলব্ধ | 645 নাম : গোপাল দাস পিতাৰ নাম : মনোৰঞ্জন দাস ঘৰ নং : ১০০২ বয়স : 39 লিঙ্গ : পুৰুষ | CBD0325092 ফটো উপলব্ধ |
| 646 নাম : ৰন দাস স্বামীৰ নাম : গোপাল দাস ঘৰ নং : ১০০২ বয়স : 37 লিঙ্গ : মহিলা | CBD0742221 ফটো উপলব্ধ | 647 নাম : বিশ্বজিত সাহা পিতাৰ নাম : প্ৰানবল্লব সাহা ঘৰ নং : ১০০৩ বয়স : 50 লিঙ্গ : পুৰুষ | CBD0319293 ফটো উপলব্ধ | 648 নাম : অমৰ সিহ পিতাৰ নাম : বাবু সিংহ ঘৰ নং : ১০০৩ বয়স : 29 লিঙ্গ : পুৰুষ | CBD0319384 ফটো উপলব্ধ |
| 649 নাম : বিজয়া দেৱী স্বামীৰ নাম : অমৰ সিংহ ঘৰ নং : ১০০৩ বয়স : 25 লিঙ্গ : মহিলা | CBD3460722 ফটো উপলব্ধ | 650 নাম : সান সাহা পিতাৰ নাম : বিশ্বজিত সাহা ঘৰ নং : 1003 বয়স : 22 লিঙ্গ : পুৰুষ | CBD2783587 ফটো উপলব্ধ | 651 নাম : বিষ্ণু সাহা পিতাৰ নাম : বিশ্বজিত সাহা ঘৰ নং : 1003 বয়স : 20 লিঙ্গ : পুৰুষ | CUE0029173 ফটো উপলব্ধ |
| 652 নাম : বাবু সিংহ পিতাৰ নাম : প্ৰেম সিংহ ঘৰ নং : ১০০৪ বয়স : 60 লিঙ্গ : পুৰুষ | CBD0319301 ফটো উপলব্ধ | 653 নাম : টি এইচ অমত সিংহ পিতাৰ নাম : টি এইচ বাবু সিংহ ঘৰ নং : ১০০৪ বয়স : 25 লিঙ্গ : পুৰুষ | CBD0697045 ফটো উপলব্ধ | 654 নাম : বিক্রম সিংহ পিতাৰ নাম : বাৰেন্দ্ৰ সিংহ ঘৰ নং : ১০০৫ বয়স : 67 লিঙ্গ : পুৰুষ | CBD1251383 ফটো উপলব্ধ |
| 655 নাম : ভাৰতী সিংহ পিতাৰ নাম : বাৰেন্দ্ৰ সিংহ ঘৰ নং : ১০০৫ বয়স : 50 লিঙ্গ : মহিলা | CBD1251429 ফটো উপলব্ধ | 656 নাম : ৰায় ব্ৰজেন্দ্ৰ সিনহা পিতাৰ নাম : ৰায় সচী সিনহা ঘৰ নং : 1022 বয়স : 46 লিঙ্গ : পুৰুষ | CBD2770220 ফটো উপলব্ধ | 657 নাম : ৰাই মমীতা দেৱী স্বামীৰ নাম : ৰাই ব্ৰজেন সিংহ ঘৰ নং : ১০২২ বয়স : 40 লিঙ্গ : মহিলা | CBD2714127 ফটো উপলব্ধ |
| 658 নাম : ললিত কুমাৰ উপাধ্যায় পিতাৰ নাম : হৰি প্ৰসাদ উপাধ্যায় ঘৰ নং : ১০২৪ বয়স : 45 লিঙ্গ : পুৰুষ | CBD2714069 ফটো উপলব্ধ | 659 নাম : য়সোদা দেৱী স্বামীৰ নাম : ললিত কুমাৰ উপাধ্যায় ঘৰ নং : ১০২৪ বয়স : 32 লিঙ্গ : মহিলা | CBD2714070 ফটো উপলব্ধ | 660 নাম : নীলমণি সিংহ পিতাৰ নাম : কৃষ্ণমোহন সিংহ ঘৰ নং : ১০২৬ বয়স : 59 লিঙ্গ : পুৰুষ | CBD2714150 ফটো উপলব্ধ |



| | | | | | |
|---|--------------------------|---|--------------------------|--|--------------------------|
| 661 নাম : লেইৰেনতম্বী দেবী স্বামীৰ নাম: নিলমণি সিংহ ঘৰ নং : ১০২৬ বয়স : 50 লিঙ্গ : মহিলা | CBD2714161 ফটো উপলব্ধ | 662 নাম : নিৰেন সিংহ পিতাৰ নাম: নিলমণী সিংহ ঘৰ নং : ১০২৬ বয়স : 27 লিঙ্গ : পুৰুষ | CBD0006056 ফটো উপলব্ধ | 663 নাম : মৃদলা দেৱী স্বামীৰ নাম: নিৰেন সিংহ ঘৰ নং : 1026 বয়স : 26 লিঙ্গ : মহিলা | CBD0278754 ফটো উপলব্ধ |
| 664 নাম : ৰাজেশ সিংহ পিতাৰ নাম: নিলমণি সিংহ ঘৰ নং : ১০২৬ বয়স : 25 লিঙ্গ : পুৰুষ | CBD0470252 ফটো উপলব্ধ | 665 নাম : ৰামেসৌৰি দেবী স্বামীৰ নাম: ৰামআসৰে চৌহান ঘৰ নং : ১০২৭ বয়স : 80 লিঙ্গ : মহিলা | CBD2714183 ফটো উপলব্ধ | 666 নাম : ৰামআসৰে চৌহান পিতাৰ নাম: সোবত চৌহান ঘৰ নং : ১০২৭ বয়স : 74 লিঙ্গ : পুৰুষ | CBD2714172 ফটো উপলব্ধ |
| 667 নাম : সবিতা চৌহান পিতাৰ নাম: ৰামঅছেৰে চৌহান ঘৰ নং : ১০২৭ বয়স : 35 লিঙ্গ : মহিলা | CBD0006098 ফটো উপলব্ধ | 668 নাম : অশেম ভেমচ কুমাৰ সিংহ পিতাৰ নাম: অশেম ইণ্ডোচা সিংহ ঘৰ নং : ১০২৮ বয়স : 36 লিঙ্গ : পুৰুষ | CBD2714241 ফটো উপলব্ধ | 669 নাম : মমতা দেৱী স্বামীৰ নাম: অশেম ভেমচ কুমাৰ সিংহ ঘৰ নং : ১০২৮ বয়স : 29 লিঙ্গ : মহিলা | CBD0006106 ফটো উপলব্ধ |
| 670 নাম : অজয় প্ৰসাদ পিতাৰ নাম: শংকৰ ৰাৱত ঘৰ নং : ১০৩০ বয়স : 55 লিঙ্গ : পুৰুষ | CBD2714296 ফটো উপলব্ধ | 671 নাম : সুমন দেবী স্বামীৰ নাম: অজয় প্ৰসাদ ঘৰ নং : ১০৩০ বয়স : 42 লিঙ্গ : মহিলা | CBD2714309 ফটো উপলব্ধ | 672 নাম : জয়ৰাজ প্ৰসাদ পিতাৰ নাম: অজয় প্ৰসাদ ঘৰ নং : ১০৩০ বয়স : 27 লিঙ্গ : পুৰুষ | CBD0698514 ফটো উপলব্ধ |
| 673 নাম : শিল্পা প্ৰচাদ পিতাৰ নাম: অজয় প্ৰচাদ ঘৰ নং : 1030 বয়স : 24 লিঙ্গ : মহিলা | CBD3432796 ফটো উপলব্ধ | 674 নাম : ৰঞ্জিতা দেবী স্বামীৰ নাম: শৰত সিংহ ঘৰ নং : ১০৩৪ বয়স : 41 লিঙ্গ : মহিলা | CBD2714401 ফটো উপলব্ধ | 675 নাম : শৰত সিংহ পিতাৰ নাম: বাৰেন সিংহ ঘৰ নং : ১০৩৪ বয়স : 41 লিঙ্গ : পুৰুষ | CBD0325464 ফটো উপলব্ধ |
| 676 নাম : প্ৰনব দাস পিতাৰ নাম: মনিলাল দাস ঘৰ নং : ১০৩৫ বয়স : 44 লিঙ্গ : পুৰুষ | CBD0007658 ফটো উপলব্ধ | 677 নাম : শান্তি দাস স্বামীৰ নাম: প্ৰনব দাস ঘৰ নং : ১০৩৫ বয়স : 42 লিঙ্গ : মহিলা | CBD0007666 ফটো উপলব্ধ | 678 নাম : পৌতম দাস পিতাৰ নাম: প্ৰনব দাস ঘৰ নং : ১০৩৫ বয়স : 23 লিঙ্গ : পুৰুষ | CBD3449105 ফটো উপলব্ধ |
| 679 নাম : ৰাজকুমাৰ সিংহ পিতাৰ নাম: কাকলে সিংহ ঘৰ নং : ১০৩৬ বয়স : 53 লিঙ্গ : পুৰুষ | CBD0007708 ফটো উপলব্ধ | 680 নাম : প্ৰেমলতা দেৱী স্বামীৰ নাম: ৰাজকুমাৰ সিংহ ঘৰ নং : ১০৩৬ বয়স : 44 লিঙ্গ : মহিলা | CBD0007716 ফটো উপলব্ধ | 681 নাম : অঞ্জিতা দেবী পিতাৰ নাম: ৰাজকুমাৰ সিংহ ঘৰ নং : ১০৩৬ বয়স : 28 লিঙ্গ : মহিলা | CBD0324574 ফটো উপলব্ধ |
| 682 নাম : দুলু দাস পিতাৰ নাম: দয়াৰাম দাস ঘৰ নং : ১০৩৭ বয়স : 49 লিঙ্গ : পুৰুষ | CBD0007757 ফটো উপলব্ধ | 683 নাম : মনী দাস স্বামীৰ নাম: দুলু দাস ঘৰ নং : ১০৩৭ বয়স : 45 লিঙ্গ : মহিলা | CBD0007799 ফটো উপলব্ধ | 684 নাম : উপাসনা দাস পিতাৰ নাম: প্ৰনব দাস ঘৰ নং : ১০৩৭ বয়স : 29 লিঙ্গ : মহিলা | CBD0428821 ফটো উপলব্ধ |
| 685 নাম : প্ৰাৰ্থনা দাস পিতাৰ নাম: দুলু দাস ঘৰ নং : ১০৩৭ বয়স : 23 লিঙ্গ : মহিলা | CBD3396538 ফটো উপলব্ধ | 686 নাম : গঙ্গা সাগৰ উপাধ্যায় পিতাৰ নাম: কৃষ্ণ প্ৰসাদ উপাধ্যায় ঘৰ নং : ১০৩৮ বয়স : 58 লিঙ্গ : পুৰুষ | CBD0007807 ফটো উপলব্ধ | 687 নাম : জ্যোত্স্না দেৱী স্বামীৰ নাম: গঙ্গা সাগৰ উপাধ্যায় ঘৰ নং : ১০৩৮ বয়স : 50 লিঙ্গ : মহিলা | CBD0007849 ফটো উপলব্ধ |
| 688 নাম : ৰীমা উপাধ্যায় পিতাৰ নাম: গঙ্গা সাগৰ উপাধ্যায় ঘৰ নং : 1038 বয়স : 20 লিঙ্গ : মহিলা | CUE0039107 ফটো উপলব্ধ | 689 নাম : মনোজ কুমাৰ সিংহ পিতাৰ নাম: মৌহন কুমাৰ সিংহ ঘৰ নং : ১০৩৯ বয়স : 48 লিঙ্গ : পুৰুষ | CBD0007856 ফটো উপলব্ধ | 690 নাম : উত্তৰাণী দেৱী স্বামীৰ নাম: মনোজ কুমাৰ সিংহ ঘৰ নং : ১০৩৯ বয়স : 45 লিঙ্গ : মহিলা | CBD0007898 ফটো উপলব্ধ |



| | | | | | |
|--|--------------------------|--|--------------------------|--|--------------------------|
| 691 নাম : মনিষা চান পিতাৰ নাম: মনোজ কুমাৰ সিংহ ঘৰ নং : ১০৩৯ বয়স : 25 লিঙ্গ : মহিলা | CBD0662866 ফটো উপলব্ধ | 692 নাম : মনোৰমা চান পিতাৰ নাম: মনোজ কুমাৰ সিংহ ঘৰ নং : 1039 বয়স : 21 লিঙ্গ : মহিলা | CBD2768455 ফটো উপলব্ধ | 693 নাম : অধীৰ দাস পিতাৰ নাম: গোপাল দাস ঘৰ নং : ১০৪০ বয়স : 47 লিঙ্গ : পুৰুষ | CBD0013226 ফটো উপলব্ধ |
| 694 নাম : লিলি ৰাণী দাস স্বামীৰ নাম: অধীৰ দাস ঘৰ নং : ১০৪০ বয়স : 41 লিঙ্গ : মহিলা | CBD0013228 ফটো উপলব্ধ | 695 নাম : অৰী সিং পিতাৰ নাম: অজয় কুমাৰ সিং ঘৰ নং : 2017 বয়স : 24 লিঙ্গ : পুৰুষ | CBD3374865 ফটো উপলব্ধ | 696 নাম : এম জুলি দেবী পিতাৰ নাম: এম জয় সিংহ ঘৰ নং : হাউচ নো -196 বয়স : 23 লিঙ্গ : মহিলা | CUE0071878 ফটো উপলব্ধ |
| 697 নাম : ইন্দ্ৰ মনি সিংহ পিতাৰ নাম: বুদ্ধি সিংহ ঘৰ নং : পাট নং-136, হাউচ নং- 262 বয়স : 54 লিঙ্গ : পুৰুষ | CBD2834067 ফটো উপলব্ধ | 698 নাম : ৰাহুল সিংহ পিতাৰ নাম: ইন্দ্ৰ মনি সিংহ ঘৰ নং : পাট নং-136 হাউচ নং- 262 বয়স : 23 লিঙ্গ : পুৰুষ | CBD2818250 ফটো উপলব্ধ | | |



| | | |
|---|---|--|
| <p>699 1 CUE0180737</p> <p>নাম : অক্ষয় পাল পিতাৰ নাম: অমৰ পাল ঘৰ নং : 209 বয়স : 18 লিঙ্গ : পুৰুষ</p> <p>ফটো উপলব্ধ</p> | <p>700 1 CUE0185355</p> <p>নাম : বিজয় মিত্ৰ পিতাৰ নাম: কিৰন মিত্ৰ ঘৰ নং : 205 বয়স : 21 লিঙ্গ : পুৰুষ</p> <p>ফটো উপলব্ধ</p> | <p>701 1 CUE0185363</p> <p>নাম : সঞ্জয় মিত্ৰ পিতাৰ নাম: কিৰন মিত্ৰ ঘৰ নং : 205 বয়স : 21 লিঙ্গ : পুৰুষ</p> <p>ফটো উপলব্ধ</p> |
| <p>702 1 CUE0185371</p> <p>নাম : ৰিতুল পণ্ডিত পিতাৰ নাম: মনোজ পণ্ডিত ঘৰ নং : 229 বয়স : 19 লিঙ্গ : পুৰুষ</p> <p>ফটো উপলব্ধ</p> | <p>703 1 CUE0201806</p> <p>নাম : সাহিল সিংহ পিতাৰ নাম: জয় চন্দ্ৰ সিংহ ঘৰ নং : 100 বয়স : 18 লিঙ্গ : পুৰুষ</p> <p>ফটো উপলব্ধ</p> | <p>704 1 CUE0202747</p> <p>নাম : ৰোহন সিংহ পিতাৰ নাম: ইন্দ্ৰ মনি সিংহ ঘৰ নং : 262 বয়স : 18 লিঙ্গ : পুৰুষ</p> <p>ফটো উপলব্ধ</p> |
| <p>705 1 CBD0013224</p> <p>নাম : পৰ্ণিম্বা দাস স্বামীৰ নাম: গোপাল দাস ঘৰ নং : 5080 বয়স : 65 লিঙ্গ : মহিলা</p> <p>ফটো উপলব্ধ</p> | <p>706 1 CUE0211771</p> <p>নাম : অংকিতা দেৱী পিতাৰ নাম: কৃষ্ণমনি সিংহ ঘৰ নং : 103 বয়স : 22 লিঙ্গ : মহিলা</p> <p>ফটো উপলব্ধ</p> | <p>707 1 CBD8335204</p> <p>নাম : দিনেশ কুমাৰ পিতাৰ নাম: হৰেন্দ্ৰ ৰায় ঘৰ নং : 09 বয়স : 41 লিঙ্গ : পুৰুষ</p> <p>ফটো উপলব্ধ</p> |
| <p>708 1 FHG3336796</p> <p>নাম : মোশামী দেবনাথ পিতাৰ নাম: জীবন কৃষ্ণ দেবনাথ ঘৰ নং : 160 বয়স : 35 লিঙ্গ : মহিলা</p> <p>ফটো উপলব্ধ</p> | <p>709 1 CBD1240206</p> <p>নাম : ননী দেৱী স্বামীৰ নাম: কুলমনি সিংহ ঘৰ নং : 105 বয়স : 48 লিঙ্গ : মহিলা</p> <p>ফটো উপলব্ধ</p> | <p>710 1 CUE0332023</p> <p>নাম : তিস্তা দেবনাথ পিতাৰ নাম: উত্তম দেবনাথ ঘৰ নং : 216 বয়স : 18 লিঙ্গ : মহিলা</p> <p>ফটো উপলব্ধ</p> |
| <p>711 1 CUE0332577</p> <p>নাম : ই. অসীম কুমাৰ সিংহ পিতাৰ নাম: অমল সিংহ ঘৰ নং : 112 বয়স : 18 লিঙ্গ : পুৰুষ</p> <p>ফটো উপলব্ধ</p> | <p>712 1 CUE0332858</p> <p>নাম : নেহা ৰায় স্বামীৰ নাম: দিনেশ কুমাৰ ৰায় ঘৰ নং : 09 বয়স : 22 লিঙ্গ : মহিলা</p> <p>ফটো উপলব্ধ</p> | <p>713 1 CUE0333161</p> <p>নাম : নিলজীত সিংহ পিতাৰ নাম: কুলমনি সিংহ ঘৰ নং : 105 বয়স : 23 লিঙ্গ : পুৰুষ</p> <p>ফটো উপলব্ধ</p> |



| | | |
|--|---|------------|
| 714 | 1 | CUE0351908 |
| নাম : ৰোহিত ৰয় পিতাৰ নাম : ৰামু ৰয় ঘৰ নং : ৭১ বয়স : 19 লিঙ্গ : পুৰুষ | | ফটো উপলব্ধ |

| | | |
|--|---|------------|
| 715 | 1 | CUE0352690 |
| নাম : প্ৰেমজিৎ সিংহ পিতাৰ নাম : কলমানি সিংহ ঘৰ নং : 105 বয়স : 22 লিঙ্গ : পুৰুষ | | ফটো উপলব্ধ |

ভোটাৰৰ সাৰাংশ

A) ভোটাৰৰ সংখ্যা

| | তালিকাৰ প্ৰকাৰ | তালিকাৰ চিনাক্তকৰণ | ভোটাৰৰ সংখ্যা | | | | | | | |
|---|---------------------------------------|--------------------|---|-------|-----------|-----|-----|-----|-----|-----|
| | | | পুৰুষ | মহিলা | ৩য় লিঙ্গ | মুঠ | | | | |
| I | মূল তালিকা | মূল তালিকা | বিশেষ সংশোধন, 2026 চনৰ পূৰ্বৰ 2025 চনৰ মূল তালিকাৰ লগত থকা সংযোজন সমূহ একত্ৰিতকৰণ কৰা তালিকা। | | | | 344 | 354 | 0 | 698 |
| II | যোগ তালিকা | পৰিপূৰক 1 | বিশেষ সংক্ষিপ্ত সংশোধন, 2026 | | | | 9 | 6 | 0 | 15 |
| | | পৰিপূৰক 2 | অনবিচ্ছিন্ন সংশোধন 2026 | | | | 2 | 0 | 0 | 2 |
| | | | মুঠ | | | | 11 | 6 | 0 | 17 |
| III | বিয়োজন তালিকা | পৰিপূৰক 1 | বিশেষ সংক্ষিপ্ত সংশোধন, 2026 | | | | 4 | 5 | 0 | 9 |
| | | পৰিপূৰক 2 | অনবিচ্ছিন্ন সংশোধন 2026 | | | | 0 | 0 | 0 | 0 |
| | | | মুঠ | | | | 4 | 5 | 0 | 9 |
| IV | লিংগ ক্ষেত্ৰত পৰিবৰ্তনৰ বাবে পাৰ্থক্য | | | | | 0 | 0 | 0 | 0 | |
| এই সংশোধনৰ পিছত ভোটাৰ তালিকাত ভোটাৰৰ মুঠ সংখ্যা (I+II-III+IV) | | | | | | 351 | 355 | 0 | 706 | |

B) শুধৰনীৰ সংখ্যা

| তালিকাৰ প্ৰকাৰ | তালিকাৰ চিনাক্তকৰণ | শুধৰনীৰ সংখ্যা |
|----------------|------------------------------|----------------|
| পৰিপূৰক 1 | বিশেষ সংক্ষিপ্ত সংশোধন, 2026 | 1 |
| পৰিপূৰক 2 | অনবিচ্ছিন্ন সংশোধন 2026 | 4 |
| | মুঠ | 5 |

নিৰ্বাচক পঞ্জীয়ন বিষয়াৰ স্বাক্ষৰ

E-মত, S-স্থানান্তৰিত/ বাসস্থান পৰিবৰ্তন, R-প্ৰতিলিপি, M-নিখোজ, Q-অযোগ্য