



## ভোটাৰ তালিকা 2026 S03 অসম

বিধানসভা সমষ্টিৰ নম্বৰ, নাম আৰু সংৰক্ষণৰ স্থিতি : 63 - হোজাই (সাধাৰণ)		খণ্ড নং : 270																			
এই বিধানসভা সমষ্টিত কোন সংসদীয় সমষ্টিৰ অন্তৰ্গত তাৰ নম্বৰ, নাম আৰু সংৰক্ষণ স্থিতি : 10 - কাজিৰঙা (সাধাৰণ)																					
1. সংশোধনৰ বিৱৰণ																					
সংশোধনৰ বছৰ	2026	তালিকাৰ চিনাক্তকৰণ																			
ভিত্তি তাৰিখ	01-04-2026	বিশেষ সংশোধন, 2026 চনৰ পূৰ্বৰ 2025 চনৰ মূল তালিকাৰ লগত থকা সংযোজন সমূহ একত্ৰিতকৰণ কৰা তালিকা।																			
সংশোধনৰ প্ৰকাৰ	বিশেষ সংশোধন 2026																				
প্ৰকাশনৰ তাৰিখ	23-03-2026																				
2. খণ্ড আৰু ভোটগ্ৰহন কেন্দ্ৰৰ বিৱৰণ																					
খণ্ডৰ অন্তৰ্গত এলেকা সমূহৰ নম্বৰ আৰু নাম																					
1-উত্তৰ লক্ষৰ গাওঁ	<table style="width: 100%; border-collapse: collapse;"> <tr> <td style="width: 50%;">মূল চহৰ/গাওঁ</td> <td>: পাঞ্চগালী নং ২</td> </tr> <tr> <td>ৱাৰ্ড নং</td> <td>:</td> </tr> <tr> <td>ডাকঘৰ</td> <td>: লংকা (অংশ ১)</td> </tr> <tr> <td>পুলিচ থানা</td> <td>: লংকা (অংশ ১)</td> </tr> <tr> <td>ব্লক</td> <td>: ধলপুখুৰী (অংশ)</td> </tr> <tr> <td>ৰাজহ চক্ৰ</td> <td>: লংকা</td> </tr> <tr> <td>জিলা</td> <td>: হোজাই</td> </tr> <tr> <td>পিনকোড</td> <td>: 782446</td> </tr> </table>					মূল চহৰ/গাওঁ	: পাঞ্চগালী নং ২	ৱাৰ্ড নং	:	ডাকঘৰ	: লংকা (অংশ ১)	পুলিচ থানা	: লংকা (অংশ ১)	ব্লক	: ধলপুখুৰী (অংশ)	ৰাজহ চক্ৰ	: লংকা	জিলা	: হোজাই	পিনকোড	: 782446
মূল চহৰ/গাওঁ						: পাঞ্চগালী নং ২															
ৱাৰ্ড নং						:															
ডাকঘৰ						: লংকা (অংশ ১)															
পুলিচ থানা						: লংকা (অংশ ১)															
ব্লক						: ধলপুখুৰী (অংশ)															
ৰাজহ চক্ৰ	: লংকা																				
জিলা	: হোজাই																				
পিনকোড	: 782446																				
2-তেনতলী																					
3. ভোটগ্ৰহন কেন্দ্ৰৰ বিৱৰণ																					
ভোটগ্ৰহন কেন্দ্ৰৰ নম্বৰ আৰু নাম :	ভোটগ্ৰহন কেন্দ্ৰৰ প্ৰকাৰ (পুৰুষ/মহিলা/সাধাৰণ)		সাধাৰণ																		
270 - লক্ষৰ পাঞ্চগালী হাই স্কুল(ৰুম নং ১)	খণ্ডৰ অন্তৰ্গত সহায়ক ভোটগ্ৰহন কেন্দ্ৰৰ সংখ্যা :		0																		
ভোটগ্ৰহন কেন্দ্ৰৰ ঠিকনা :																					
লক্ষৰ পাঞ্চগালী হাই স্কুল, ৰুম নং ৩, দক্ষিণ লক্ষৰ পথাৰ																					
4. ভোটাৰৰ সংখ্যা																					
আৰম্ভনি ক্ৰমিক নং	শেষ ক্ৰমিক নং	মুঠ ভোটাৰ																			
		পুৰুষ	মহিলা	৩য় লিঙ্গ	মুঠ																
1	1003	472	447	0	919																

নিৰ্বাচক পঞ্জীয়ন বিষয়াৰ স্বাক্ষৰ



Nazri Naksha



Google Map View



Polling Station Building Front View



ভোটগ্ৰহন কেন্দ্ৰৰ সন্মুখৰ দৃশ্য



Cad View

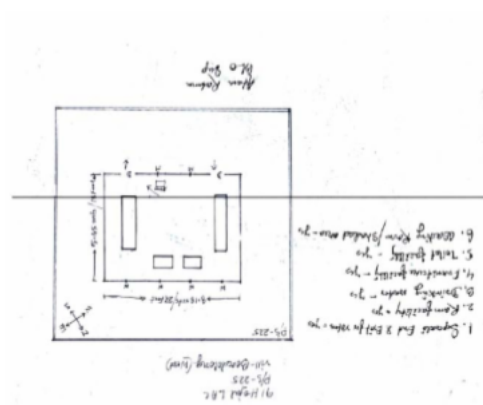

Key MAP View

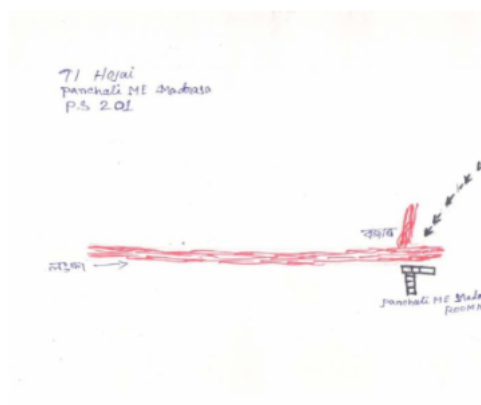



1 নাম : থাবল সিংহ পিতাৰ নাম: মণি সিংহ ঘৰ নং : 1 বয়স : 73 লিঙ্গ : পুৰুষ	CBD2005756 ফটো উপলব্ধ	2 নাম : হেমাৱতী দেৱী স্বামীৰ নাম: থাবল সিংহ ঘৰ নং : 1 বয়স : 67 লিঙ্গ : মহিলা	CBD2005734 ফটো উপলব্ধ	3 নাম : গিতা চন্দ্ৰ সিংহ পিতাৰ নাম: থাবল সিংহ ঘৰ নং : 1 বয়স : 38 লিঙ্গ : পুৰুষ	CBD2005701 ফটো উপলব্ধ
4 নাম : মনোৰমা দেৱী পিতাৰ নাম: থাবল সিংহ ঘৰ নং : 1 বয়স : 33 লিঙ্গ : মহিলা	CBD0313767 ফটো উপলব্ধ	5 নাম : কবিতা দেৱী স্বামীৰ নাম: গীতচন্দ্ৰ সিংহ ঘৰ নং : 1 বয়স : 30 লিঙ্গ : মহিলা	CBD0554675 ফটো উপলব্ধ	E 6 নাম : মেমি দেৱী পিতাৰ নাম: থাবল সিংহ ঘৰ নং : 1 বয়স : 26 লিঙ্গ : মহিলা	CBD0314278 ফটো উপলব্ধ
7 নাম : ব্ৰজ কিশোৰ সিংহ পিতাৰ নাম: অৰুণ সিংহ ঘৰ নং : 2 বয়স : 51 লিঙ্গ : পুৰুষ	CBD0764373 ফটো উপলব্ধ	8 নাম : নোবকিশোৰ সিংহ পিতাৰ নাম: অৰুণ সিংহ ঘৰ নং : 2 বয়স : 50 লিঙ্গ : পুৰুষ	CBD2005165 ফটো উপলব্ধ	9 নাম : নিভাবতী দেৱী স্বামীৰ নাম: ব্ৰজ কিশোৰ সিংহ ঘৰ নং : 2 বয়স : 48 লিঙ্গ : মহিলা	CBD0575209 ফটো উপলব্ধ
10 নাম : পঞ্চৱতী দেৱী স্বামীৰ নাম: নবকিশোৰ সিংহ ঘৰ নং : 2 বয়স : 48 লিঙ্গ : মহিলা	CBD0763953 ফটো উপলব্ধ	11 নাম : বিশ্বেশ্বৰ সিংহ পিতাৰ নাম: নোবকিশোৰ সিংহ ঘৰ নং : 2 বয়স : 22 লিঙ্গ : পুৰুষ	CBD3519741 ফটো উপলব্ধ	12 নাম : নৰজিত সিংহ পিতাৰ নাম: ব্ৰজ কিশোৰ সিংহ ঘৰ নং : 2 বয়স : 19 লিঙ্গ : পুৰুষ	CUE0128173 ফটো উপলব্ধ
13 নাম : কুমাৰধন সিংহ পিতাৰ নাম: ইন্দ্ৰ কুমাৰ সিংহ ঘৰ নং : 3 বয়স : 55 লিঙ্গ : পুৰুষ	CBD2004797 ফটো উপলব্ধ	14 নাম : লক্ষ্মী দেৱী স্বামীৰ নাম: কুমাৰ ধন সিংহ ঘৰ নং : 3 বয়স : 42 লিঙ্গ : মহিলা	CBD2004800 ফটো উপলব্ধ	15 নাম : বাবাহন সিংহ পিতাৰ নাম: ইন্দ্ৰ কুমাৰ সিংহ ঘৰ নং : 8 বয়স : 67 লিঙ্গ : পুৰুষ	CBD0296657 ফটো উপলব্ধ
16 নাম : চন্দ্ৰমথী দেৱী স্বামীৰ নাম: বাবাহান সিংহ ঘৰ নং : 8 বয়স : 55 লিঙ্গ : মহিলা	CBD2004786 ফটো উপলব্ধ	17 নাম : মনিলাল সিংহ পিতাৰ নাম: মনোধন সিংহ ঘৰ নং : 5 বয়স : 64 লিঙ্গ : পুৰুষ	CBD2004822 ফটো উপলব্ধ	18 নাম : পুণ্ডৱতী দেৱী পিতাৰ নাম: মনি সিংহ ঘৰ নং : 5 বয়স : 53 লিঙ্গ : মহিলা	CBD2004855 ফটো উপলব্ধ
19 নাম : ৰমিলা দেৱী স্বামীৰ নাম: মনিলাল সিংহ ঘৰ নং : 5 বয়স : 33 লিঙ্গ : মহিলা	CBD0757609 ফটো উপলব্ধ	20 নাম : হীৰজীত সিংহ পিতাৰ নাম: বাবা সানা সিংহ ঘৰ নং : 5 বয়স : 21 লিঙ্গ : পুৰুষ	CUE0022418 ফটো উপলব্ধ	E 21 নাম : খান্নাতন সিংহ পিতাৰ নাম: বিজয় সিংহ ঘৰ নং : 6 বয়স : 52 লিঙ্গ : পুৰুষ	CBD2807261 ফটো উপলব্ধ
22 নাম : নন্দ কিশোৰ সিংহ পিতাৰ নাম: বাবাতন সিংহ ঘৰ নং : 9 বয়স : 64 লিঙ্গ : পুৰুষ	CBD2004902 ফটো উপলব্ধ	23 নাম : ইৰাইতম্বী দেৱী স্বামীৰ নাম: নন্দ কিশোৰ সিংহ ঘৰ নং : 9 বয়স : 57 লিঙ্গ : মহিলা	CBD2004913 ফটো উপলব্ধ	24 নাম : সন্দ্যা ৰানী দেৱী পিতাৰ নাম: নন্দ কিশোৰ সিংহ ঘৰ নং : 9 বয়স : 28 লিঙ্গ : মহিলা	CBD0643304 ফটো উপলব্ধ
25 নাম : নন্দ সিংহ পিতাৰ নাম: বাবাতন সিংহ ঘৰ নং : 8 বয়স : 68 লিঙ্গ : পুৰুষ	CBD2004935 ফটো উপলব্ধ	26 নাম : খুমনলৈ দেৱী স্বামীৰ নাম: নন্দ সিংহ ঘৰ নং : 8 বয়স : 60 লিঙ্গ : মহিলা	CBD2004946 ফটো উপলব্ধ	27 নাম : ৰাঘন সিংহ পিতাৰ নাম: নন্দ সিংহ ঘৰ নং : 8 বয়স : 29 লিঙ্গ : পুৰুষ	CBD2011372 ফটো উপলব্ধ
28 নাম : মনালিচা সিংহ স্বামীৰ নাম: ৰাঘন সিংহ ঘৰ নং : 8 বয়স : 28 লিঙ্গ : মহিলা	CBD1121839 ফটো উপলব্ধ	29 নাম : কুঞ্জেশ্বৰী দেৱী স্বামীৰ নাম: সোনামনি সিংহ ঘৰ নং : 9 বয়স : 68 লিঙ্গ : মহিলা	CBD2004991 ফটো উপলব্ধ	30 নাম : সুৰাজিৎ সিংহ পিতাৰ নাম: সোনামনি সিংহ ঘৰ নং : 9 বয়স : 48 লিঙ্গ : পুৰুষ	CBD2005007 ফটো উপলব্ধ



31 নাম : খসীতন দেৱী পিতাৰ নাম: সেনামনি সিংহ ঘৰ নং : ৯ বয়স : 33 লিঙ্গ : মহিলা	CBD0275479 ফটো উপলব্ধ	32 নাম : কুঞ্জমোহন শৰ্মা পিতাৰ নাম: হৰিমোহন শৰ্মা ঘৰ নং : ১০ বয়স : 77 লিঙ্গ : পুৰুষ	CBD2005029 ফটো উপলব্ধ	33 নাম : ঠাকোতন শৰ্মা পিতাৰ নাম: হৰিমোহন শৰ্মা ঘৰ নং : 10 বয়স : 74 লিঙ্গ : পুৰুষ	CBD2005041 ফটো উপলব্ধ
34 নাম : বুদ্ধি শৰ্মা স্বামীৰ নাম: কুঞ্জ মোহন শৰ্মা ঘৰ নং : ১০ বয়স : 67 লিঙ্গ : মহিলা	CBD2005030 ফটো উপলব্ধ	35 নাম : দাসিনী দেৱী স্বামীৰ নাম: ঠাকোতন শৰ্মা ঘৰ নং : ১০ বয়স : 64 লিঙ্গ : মহিলা	CBD2005052 ফটো উপলব্ধ	36 নাম : শ্যাম শৰ্মা পিতাৰ নাম: কুঞ্জমোহন শৰ্মা ঘৰ নং : ১০ বয়স : 45 লিঙ্গ : পুৰুষ	CBD2005063 ফটো উপলব্ধ
37 নাম : বাধা শ্যাম শৰ্মা পিতাৰ নাম: কুঞ্জমোহন শৰ্মা ঘৰ নং : ১০ বয়স : 44 লিঙ্গ : পুৰুষ	CBD2005074 ফটো উপলব্ধ	38 নাম : ললিতা দেৱী স্বামীৰ নাম: শ্যাম শৰ্মা ঘৰ নং : ১০ বয়স : 37 লিঙ্গ : মহিলা	CBD0001305 ফটো উপলব্ধ	39 নাম : উৰ্মিলা শৰ্মা স্বামীৰ নাম: বাধা শ্যাম শৰ্মা ঘৰ নং : 10 বয়স : 31 লিঙ্গ : মহিলা	CBD1124890 ফটো উপলব্ধ
E 40 নাম : সুপ্ৰিয়া শৰ্মা পিতাৰ নাম: কুঞ্জ মোহন শৰ্মা ঘৰ নং : ১০ বয়স : 30 লিঙ্গ : মহিলা	CBD0001578 ফটো উপলব্ধ	41 নাম : দিলীপ সিংহ পিতাৰ নাম: ৰাজকুমাৰ সিংহ ঘৰ নং : ১১ বয়স : 65 লিঙ্গ : পুৰুষ	CBD2005085 ফটো উপলব্ধ	42 নাম : মঞ্জুৰী দেৱী স্বামীৰ নাম: দিলীপ সিংহ ঘৰ নং : ১১ বয়স : 58 লিঙ্গ : মহিলা	CBD2005096 ফটো উপলব্ধ
43 নাম : পুষ্পাঞ্জলি দেৱী স্বামীৰ নাম: শৰত সিংহ ঘৰ নং : ১১ বয়স : 49 লিঙ্গ : মহিলা	CBD2005110 ফটো উপলব্ধ	44 নাম : দিয়েম কুমাৰ সিংহ পিতাৰ নাম: দিলীপ সিংহ ঘৰ নং : ১১ বয়স : 27 লিঙ্গ : পুৰুষ	CBD0016279 ফটো উপলব্ধ	45 নাম : মালেমতহী দেৱী স্বামীৰ নাম: অৰুণ সিংহ ঘৰ নং : ১১ বয়স : 74 লিঙ্গ : মহিলা	CBD2005132 ফটো উপলব্ধ
46 নাম : বাবাসানা সিংহ পিতাৰ নাম: অৰুণ সিংহ ঘৰ নং : ১২ বয়স : 42 লিঙ্গ : পুৰুষ	CBD2005176 ফটো উপলব্ধ	47 নাম : প্ৰতিমা দেৱী স্বামীৰ নাম: বাবাসনা সিংহ ঘৰ নং : ১২ বয়স : 34 লিঙ্গ : মহিলা	CBD0778019 ফটো উপলব্ধ	48 নাম : কে ডিনক লুৱাং পিতাৰ নাম: শ্যামকিশোৰ সিংহ ঘৰ নং : ১২ ক বয়স : 23 লিঙ্গ : পুৰুষ	CBD3406915 ফটো উপলব্ধ
49 নাম : শ্যামকিশোৰ সিংহ পিতাৰ নাম: অৰুণ সিংহ ঘৰ নং : ১২ক বয়স : 57 লিঙ্গ : পুৰুষ	CBD2005187 ফটো উপলব্ধ	50 নাম : প্ৰতিমা দেৱী স্বামীৰ নাম: শ্যামকিশোৰ সিংহ ঘৰ নং : ১২ক বয়স : 52 লিঙ্গ : মহিলা	CBD2005198 ফটো উপলব্ধ	51 নাম : গজেন সিংহ পিতাৰ নাম: নিমাই সিংহ ঘৰ নং : ১৩ বয়স : 62 লিঙ্গ : পুৰুষ	CBD2005212 ফটো উপলব্ধ
52 নাম : গোপাল সিংহ পিতাৰ নাম: নিমাই সিংহ ঘৰ নং : ১৩ বয়স : 55 লিঙ্গ : পুৰুষ	CBD2005223 ফটো উপলব্ধ	53 নাম : শান্তি কুমাৰ সিংহ পিতাৰ নাম: নিমাই সিংহ ঘৰ নং : ১৩ বয়স : 47 লিঙ্গ : পুৰুষ	CBD2005234 ফটো উপলব্ধ	# 54 নাম : দীনবতী দেৱী স্বামীৰ নাম: শান্তি কুমাৰ সিংহ ঘৰ নং : 13 বয়স : 42 লিঙ্গ : মহিলা	CBD1121433 ফটো উপলব্ধ
55 নাম : উপেন সিংহ পিতাৰ নাম: নিমাই সিংহ ঘৰ নং : ১৩ বয়স : 40 লিঙ্গ : পুৰুষ	CBD2005245 ফটো উপলব্ধ	56 নাম : পূৰ্ণিমা দেৱী স্বামীৰ নাম: গোপাল সিংহ ঘৰ নং : ১৩ বয়স : 34 লিঙ্গ : মহিলা	CBD2005267 ফটো উপলব্ধ	57 নাম : নংশিতহী দেৱী স্বামীৰ নাম: সাজৌ সিংহ ঘৰ নং : ১৪ বয়স : 74 লিঙ্গ : মহিলা	CBD2005289 ফটো উপলব্ধ
58 নাম : সঙ্গীতা দেৱী স্বামীৰ নাম: শ্যামকুমাৰ সিংহ ঘৰ নং : ১৪ বয়স : 48 লিঙ্গ : মহিলা	CBD2005303 ফটো উপলব্ধ	59 নাম : ধৱ সিংহ পিতাৰ নাম: থাম্বালজাও সিংহ ঘৰ নং : ১৫ বয়স : 73 লিঙ্গ : পুৰুষ	CBD2005336 ফটো উপলব্ধ	60 নাম : একাশিনী দেৱী স্বামীৰ নাম: ধৱ সিংহ ঘৰ নং : ১৫ বয়স : 66 লিঙ্গ : মহিলা	CBD2005381 ফটো উপলব্ধ



#2 61 নাম : ব্ৰজেন সিংহ পিতাৰ নাম: ধাৰু সিংহ ঘৰ নং : ১৫ বয়স : 50 লিঙ্গ : পুৰুষ	CBD2005347 ফটো উপলব্ধ	#2 62 নাম : কমল সিংহ পিতাৰ নাম: ধাৰু সিংহ ঘৰ নং : ১৫ বয়স : 49 লিঙ্গ : পুৰুষ	CBD2005358 ফটো উপলব্ধ	#3 63 নাম : মিনাক্ষী দেবী স্বামীৰ নাম: কমল সিংহ ঘৰ নং : ১৫ বয়স : 47 লিঙ্গ : মহিলা	CBD2011485 ফটো উপলব্ধ
#4 64 নাম : গোলাপী সিংহ পিতাৰ নাম: ধাৰু সিংহ ঘৰ নং : ১৫ বয়স : 44 লিঙ্গ : পুৰুষ	CBD2005369 ফটো উপলব্ধ	#2 65 নাম : মমতা দেবী স্বামীৰ নাম: ব্ৰজেন সিংহ ঘৰ নং : ১৫ বয়স : 47 লিঙ্গ : মহিলা	CBD2011394 ফটো উপলব্ধ	#66 66 নাম : শান্তনা দেবী স্বামীৰ নাম: গোলাপী সিংহ ঘৰ নং : ১৫ বয়স : 32 লিঙ্গ : মহিলা	CBD0354696 ফটো উপলব্ধ
E 67 নাম : বাধাৰমন শৰ্মা পিতাৰ নাম: মধুসূদন শৰ্মা ঘৰ নং : ১৬ বয়স : 73 লিঙ্গ : পুৰুষ	CBD2005392 ফটো উপলব্ধ	#68 68 নাম : মনিতম্বী দেবী পিতাৰ নাম: মধুসূদন শৰ্মা ঘৰ নং : ১৬ বয়স : 67 লিঙ্গ : মহিলা	CBD2005405 ফটো উপলব্ধ	#69 69 নাম : তম্বী শৰ্মা পিতাৰ নাম: মধুসূদন শৰ্মা ঘৰ নং : ১৬ বয়স : 64 লিঙ্গ : মহিলা	CBD2005416 ফটো উপলব্ধ
#70 70 নাম : সুমতী দেবী পিতাৰ নাম: মধুসূদন শৰ্মা ঘৰ নং : ১৬ বয়স : 61 লিঙ্গ : মহিলা	CBD2005427 ফটো উপলব্ধ	#71 71 নাম : দিজমনি শৰ্মা পিতাৰ নাম: মধুসূদন শৰ্মা ঘৰ নং : ১৬ বয়স : 57 লিঙ্গ : পুৰুষ	CBD2005438 ফটো উপলব্ধ	S 72 নাম : লক্ষণ শৰ্মা পিতাৰ নাম: লালমোহন শৰ্মা ঘৰ নং : ১৬ বয়স : 56 লিঙ্গ : পুৰুষ	CBD2005461 ফটো উপলব্ধ
#73 73 নাম : প্ৰমিলা শৰ্মা স্বামীৰ নাম: দিজমনি শৰ্মা ঘৰ নং : ১৬ বয়স : 47 লিঙ্গ : মহিলা	CBD0076026 ফটো উপলব্ধ	#74 74 নাম : বমন সিংহ পিতাৰ নাম: বাবু সিংহ ঘৰ নং : ১৭ বয়স : 63 লিঙ্গ : পুৰুষ	CBD2005472 ফটো উপলব্ধ	E 75 নাম : লীলাবতী দেবী স্বামীৰ নাম: বমন সিংহ ঘৰ নং : ১৭ বয়স : 57 লিঙ্গ : মহিলা	CBD2005483 ফটো উপলব্ধ
#76 76 নাম : বীতা দেবী স্বামীৰ নাম: হেমন্ত সিংহ ঘৰ নং : ১৭ বয়স : 47 লিঙ্গ : মহিলা	CBD2005529 ফটো উপলব্ধ	#77 77 নাম : হেমন্ত সিংহ পিতাৰ নাম: বাবু সিংহ ঘৰ নং : 17 বয়স : 43 লিঙ্গ : পুৰুষ	CBD2005518 ফটো উপলব্ধ	#78 78 নাম : বতা দেবী পিতাৰ নাম: বমন সিংহ ঘৰ নং : ১৭ বয়স : 23 লিঙ্গ : মহিলা	CBD3412343 ফটো উপলব্ধ
#79 79 নাম : সুনীত সিংহ পিতাৰ নাম: ইবোং মাচা সিংহ ঘৰ নং : 17 ক বয়স : 23 লিঙ্গ : পুৰুষ	CBD1112051 ফটো উপলব্ধ	#80 80 নাম : ইবোং মাচা সিংহ পিতাৰ নাম: বাবু সিংহ ঘৰ নং : ১৭ক বয়স : 56 লিঙ্গ : পুৰুষ	CBD2005494 ফটো উপলব্ধ	#81 81 নাম : কুঞ্জৰানী দেবী স্বামীৰ নাম: ইবোং মাচা সিংহ ঘৰ নং : ১৭ক বয়স : 50 লিঙ্গ : মহিলা	CBD2005507 ফটো উপলব্ধ
#82 82 নাম : বাবা সিংহ পিতাৰ নাম: বাবু সিংহ ঘৰ নং : ১৭খ বয়স : 44 লিঙ্গ : পুৰুষ	CBD2005530 ফটো উপলব্ধ	#83 83 নাম : প্ৰমিলা দেবী স্বামীৰ নাম: বাবা সিংহ ঘৰ নং : ১৭খ বয়স : 32 লিঙ্গ : মহিলা	CBD2010904 ফটো উপলব্ধ	#84 84 নাম : বাচা সিংহ পিতাৰ নাম: বাবু সিংহ ঘৰ নং : ১৭ক বয়স : 42 লিঙ্গ : পুৰুষ	CBD2005596 ফটো উপলব্ধ
#85 85 নাম : বঞ্জিতা দেবী স্বামীৰ নাম: বাচা সিংহ ঘৰ নং : ১৭ক বয়স : 41 লিঙ্গ : মহিলা	CBD2005563 ফটো উপলব্ধ	#86 86 নাম : কুঞ্জকিশোৰ সিংহ পিতাৰ নাম: মাইপাক সিংহ ঘৰ নং : ১৮ বয়স : 68 লিঙ্গ : পুৰুষ	CBD2005632 ফটো উপলব্ধ	#87 87 নাম : জিতেন সিংহ পিতাৰ নাম: কুঞ্জকিশোৰ সিংহ ঘৰ নং : ১৮ বয়স : 42 লিঙ্গ : পুৰুষ	CBD2005712 ফটো উপলব্ধ
#88 88 নাম : বিশজিত সিংহ পিতাৰ নাম: কুঞ্জকিশোৰ সিংহ ঘৰ নং : 18 বয়স : 39 লিঙ্গ : পুৰুষ	CBD2005665 ফটো উপলব্ধ	#89 89 নাম : মনজু দেবী স্বামীৰ নাম: বাকেশ সিংহ ঘৰ নং : ১৮ বয়স : 31 লিঙ্গ : মহিলা	CBD0376285 ফটো উপলব্ধ	#90 90 নাম : বিকাশ সিংহ পিতাৰ নাম: কুঞ্জকিশোৰ সিংহ ঘৰ নং : 18 বয়স : 31 লিঙ্গ : পুৰুষ	CBD0096198 ফটো উপলব্ধ



91 নাম : বাকেশ সিংহ পিতাৰ নাম: কুঞ্জকিশোৰ সিংহ ঘৰ নং : 18 বয়স : 28 লিঙ্গ : পুৰুষ	CBD0376335 ফটো উপলব্ধ	92 নাম : মেৰিনা সিংহ স্বামীৰ নাম: বিশাজিৎ সিংহ ঘৰ নং : 18 বয়স : 28 লিঙ্গ : মহিলা	CBD3354834 ফটো উপলব্ধ	93 নাম : প্ৰতিমা দেৱী স্বামীৰ নাম: বিকাশ সিংহ ঘৰ নং : 18 বয়স : 26 লিঙ্গ : মহিলা	CBD2807238 ফটো উপলব্ধ
94 নাম : মীনা কুমাৰী সিংহ স্বামীৰ নাম: অৰুন সিংহ ঘৰ নং : 18 বয়স : 58 লিঙ্গ : মহিলা	CBD2005723 ফটো উপলব্ধ	95 নাম : অমল সিংহ পিতাৰ নাম: অৰুন সিংহ ঘৰ নং : 18 বয়স : 28 লিঙ্গ : পুৰুষ	CBD0382549 ফটো উপলব্ধ	96 নাম : ৰাধামনি দেৱী স্বামীৰ নাম: বাবহন সিংহ ঘৰ নং : 20 বয়স : 68 লিঙ্গ : মহিলা	CBD2005778 ফটো উপলব্ধ
97 নাম : কুঞ্জ বিহাৰী সিংহ পিতাৰ নাম: বাবাহন সিংহ ঘৰ নং : 20 বয়স : 36 লিঙ্গ : পুৰুষ	CBD2005803 ফটো উপলব্ধ	98 নাম : অজিত সিংহ পিতাৰ নাম: বাবাহন সিংহ ঘৰ নং : 20 বয়স : 32 লিঙ্গ : পুৰুষ	CBD2011010 ফটো উপলব্ধ	99 নাম : নন্দীনি দেৱী পিতাৰ নাম: বাবাহন সিংহ ঘৰ নং : 20 বয়স : 28 লিঙ্গ : মহিলা	CBD0575548 ফটো উপলব্ধ
100 নাম : কুঞ্জমনি সিংহ পিতাৰ নাম: বাবাহন সিংহ ঘৰ নং : 20 বয়স : 45 লিঙ্গ : পুৰুষ	CBD2005790 ফটো উপলব্ধ	101 নাম : ইবেমতয়ী দেৱী স্বামীৰ নাম: কুঞ্জমনি সিংহ ঘৰ নং : 20 বয়স : 31 লিঙ্গ : মহিলা	CBD0117366 ফটো উপলব্ধ	102 নাম : ৰাজেশ সিংহ পিতাৰ নাম: নন্দ সিংহ ঘৰ নং : 21 বয়স : 41 লিঙ্গ : পুৰুষ	CBD2005836 ফটো উপলব্ধ
103 নাম : মেমী দেৱী স্বামীৰ নাম: ৰাজেশ সিংহ ঘৰ নং : 21 বয়স : 33 লিঙ্গ : মহিলা	CBD2011009 ফটো উপলব্ধ	104 নাম : নিৰ্মল সিংহ পিতাৰ নাম: নন্দলাল সিংহ ঘৰ নং : 21 বয়স : 23 লিঙ্গ : পুৰুষ	CBD3384799 ফটো উপলব্ধ	105 নাম : পুষ্পাঞ্জলি দেৱী পিতাৰ নাম: তেজমনি সিংহ ঘৰ নং : 21 বয়স : 24 লিঙ্গ : মহিলা	CBD3384765 ফটো উপলব্ধ
106 নাম : গীতাজলী দেৱী পিতাৰ নাম: তেজামনি সিংহ ঘৰ নং : 21 বয়স : 20 লিঙ্গ : মহিলা	CUE0156778 ফটো উপলব্ধ	107 নাম : নন্দলাল সিংহ পিতাৰ নাম: নন্দ সিংহ ঘৰ নং : 21 বয়স : 47 লিঙ্গ : পুৰুষ	CBD2005858 ফটো উপলব্ধ	108 নাম : ৰমাবতী দেৱী স্বামীৰ নাম: নন্দলাল সিংহ ঘৰ নং : 21 বয়স : 28 লিঙ্গ : মহিলা	CBD2005869 ফটো উপলব্ধ
109 নাম : তেজমনি সিংহ পিতাৰ নাম: নন্দ সিংহ ঘৰ নং : 21 বয়স : 60 লিঙ্গ : পুৰুষ	CBD2005870 ফটো উপলব্ধ	110 নাম : শ্যামলা দেৱী স্বামীৰ নাম: তেজমনি সিংহ ঘৰ নং : 21 বয়স : 51 লিঙ্গ : মহিলা	CBD2005881 ফটো উপলব্ধ	111 নাম : সখী দেৱী স্বামীৰ নাম: দুৰ্গ সিংহ ঘৰ নং : 22 বয়স : 89 লিঙ্গ : মহিলা	CBD2005916 ফটো উপলব্ধ
112 নাম : সুৰেন সিংহ পিতাৰ নাম: দুৰ্গ সিংহ ঘৰ নং : 22 বয়স : 51 লিঙ্গ : পুৰুষ	CBD2005927 ফটো উপলব্ধ	113 নাম : পুৰনিমা দেৱী স্বামীৰ নাম: সুৰেন সিংহ ঘৰ নং : 22 বয়স : 33 লিঙ্গ : মহিলা	CBD2727120 ফটো উপলব্ধ	114 নাম : সানাথৈবা ৰাজকুমাৰ পিতাৰ নাম: পাকাসানী ৰাজকুমাৰ ঘৰ নং : 22 বয়স : 50 লিঙ্গ : পুৰুষ	CBD2005949 ফটো উপলব্ধ
115 নাম : বেমাচা ৰানী স্বামীৰ নাম: সানাথৈবা ৰাজকুমাৰ ঘৰ নং : 22 বয়স : 46 লিঙ্গ : মহিলা	CBD2005950 ফটো উপলব্ধ	116 নাম : সুৰাজ সানা ৰাজকুমাৰ পিতাৰ নাম: সানাথৈবা ৰাজকুমাৰ ঘৰ নং : 23 বয়স : 22 লিঙ্গ : পুৰুষ	CUE0175141 ফটো উপলব্ধ	117 নাম : সমলজীত ৰাজকুমাৰ পিতাৰ নাম: সানাথৈবা ৰাজকুমাৰ ঘৰ নং : 23 বয়স : 20 লিঙ্গ : পুৰুষ	CUE0105346 ফটো উপলব্ধ
118 নাম : মংগল সিংহ পিতাৰ নাম: এৰাবত সিংহ ঘৰ নং : 28 বয়স : 70 লিঙ্গ : পুৰুষ	CBD2005961 ফটো উপলব্ধ	119 নাম : নিৰলা দেৱী স্বামীৰ নাম: মংগল সিংহ ঘৰ নং : 28 বয়স : 62 লিঙ্গ : মহিলা	CBD2005972 ফটো উপলব্ধ	120 নাম : ইন্দিৰা দেৱী পিতাৰ নাম: মংগল সিংহ ঘৰ নং : 28 বয়স : 41 লিঙ্গ : মহিলা	CBD2006011 ফটো উপলব্ধ



S2 121 নাম : মনালিছা দেৱী পিতাৰ নাম: মংগল সিংহ ঘৰ নং : ২৪ বয়স : 32 লিঙ্গ : মহিলা	CBD2010948 ফটো উপলব্ধ	# 122 নাম : বমেনজিৎ সিংহ পিতাৰ নাম: মংগল সিংহ ঘৰ নং : ২৪ বয়স : 31 লিঙ্গ : পুৰুষ	CBD2010937 ফটো উপলব্ধ	123 নাম : তাইছন সিংহ পিতাৰ নাম: মংগল সিংহ ঘৰ নং : ২৪ বয়স : 27 লিঙ্গ : পুৰুষ	CBD0149948 ফটো উপলব্ধ
124 নাম : মনীষা দেৱী পিতাৰ নাম: মংগল সিংহ ঘৰ নং : ২৪ বয়স : 26 লিঙ্গ : মহিলা	CBD0670737 ফটো উপলব্ধ	125 নাম : দশমী দেৱী পিতাৰ নাম: মংগল সিংহ ঘৰ নং : 24 বয়স : 20 লিঙ্গ : মহিলা	CUE0010629 ফটো উপলব্ধ	126 নাম : বসন্ত সিংহ পিতাৰ নাম: সুবল সিংহ ঘৰ নং : ২৫ বয়স : 66 লিঙ্গ : পুৰুষ	CBD2006022 ফটো উপলব্ধ
127 নাম : ৰেনু দেৱী স্বামীৰ নাম: বসন্ত সিংহ ঘৰ নং : ২৫ বয়স : 52 লিঙ্গ : মহিলা	CBD2006033 ফটো উপলব্ধ	S 128 নাম : ইবেতন দেৱী পিতাৰ নাম: বসন্ত সিংহ ঘৰ নং : ২৫ বয়স : 126 লিঙ্গ : মহিলা	CBD2006044 ফটো উপলব্ধ	129 নাম : হেমন্ত সিংহ পিতাৰ নাম: বসন্ত সিংহ ঘৰ নং : 25 বয়স : 40 লিঙ্গ : পুৰুষ	CBD2006055 ফটো উপলব্ধ
130 নাম : উমা দেৱী স্বামীৰ নাম: হেমন্ত সিংহ ঘৰ নং : 25 বয়স : 29 লিঙ্গ : মহিলা	CBD0581926 ফটো উপলব্ধ	131 নাম : নেনা মীতৈ স্বামীৰ নাম: তম্বিনাসানা মীতৈ ঘৰ নং : ২৬ বয়স : 72 লিঙ্গ : মহিলা	CBD2006066 ফটো উপলব্ধ	132 নাম : তম্বিনাসানা মীতৈ পিতাৰ নাম: তম্বিনাসানা মীতৈ ঘৰ নং : ২৬ বয়স : 41 লিঙ্গ : পুৰুষ	CBD2006077 ফটো উপলব্ধ
133 নাম : বৰ্নিতা দেৱী স্বামীৰ নাম: তম্বিনাসানা মীতৈ ঘৰ নং : ২৬ বয়স : 41 লিঙ্গ : মহিলা	CBD2727095 ফটো উপলব্ধ	134 নাম : ইণ্ডেনসানা মীতৈ পিতাৰ নাম: তম্বিনাসানা মীতৈ ঘৰ নং : ২৬ক বয়স : 36 লিঙ্গ : পুৰুষ	CBD2006099 ফটো উপলব্ধ	135 নাম : প্ৰেমিলা সিংহ স্বামীৰ নাম: ইণ্ডেন সানা মীতৈ ঘৰ নং : ২৬ক বয়স : 30 লিঙ্গ : মহিলা	CBD0583179 ফটো উপলব্ধ
136 নাম : সাধনি দেৱী স্বামীৰ নাম: বিৰামংগল সিংহ ঘৰ নং : ২৭ বয়স : 70 লিঙ্গ : মহিলা	CBD2006113 ফটো উপলব্ধ	137 নাম : বিহাৰী সিংহ পিতাৰ নাম: বিৰ মঙ্গল সিংহ ঘৰ নং : ২৭ বয়স : 49 লিঙ্গ : পুৰুষ	CBD2006157 ফটো উপলব্ধ	138 নাম : অনামিকা দেৱী স্বামীৰ নাম: বিহাৰী সিংহ ঘৰ নং : ২৭ বয়স : 36 লিঙ্গ : মহিলা	CBD2006179 ফটো উপলব্ধ
139 নাম : নবীন সিংহ পিতাৰ নাম: বিৰামংগল সিংহ ঘৰ নং : ২৭ক বয়স : 54 লিঙ্গ : পুৰুষ	CBD2006124 ফটো উপলব্ধ	140 নাম : অনিতা দেৱী স্বামীৰ নাম: নবীন সিংহ ঘৰ নং : ২৭ক বয়স : 44 লিঙ্গ : মহিলা	CBD2727119 ফটো উপলব্ধ	141 নাম : নাঙান সিংহ পিতাৰ নাম: নবীন সিংহ ঘৰ নং : ২৭ক বয়স : 30 লিঙ্গ : পুৰুষ	CBD0584367 ফটো উপলব্ধ
142 নাম : নিচাচ সিংহ পিতাৰ নাম: নবীন সিংহ ঘৰ নং : ২৭ক বয়স : 25 লিঙ্গ : পুৰুষ	CBD0671040 ফটো উপলব্ধ	143 নাম : সুনীতা দেৱী স্বামীৰ নাম: নংগান সিংহ ঘৰ নং : ২৭ক বয়স : 28 লিঙ্গ : মহিলা	CBD0775437 ফটো উপলব্ধ	144 নাম : বিনিতা দেৱী স্বামীৰ নাম: দিপক সিংহ ঘৰ নং : 28 বয়স : 32 লিঙ্গ : মহিলা	CBD1143775 ফটো উপলব্ধ
145 নাম : দিপক সিংহ পিতাৰ নাম: দিলীপ সিংহ ঘৰ নং : 28 বয়স : 30 লিঙ্গ : পুৰুষ	CBD0015446 ফটো উপলব্ধ	146 নাম : দিপেন সিংহ পিতাৰ নাম: দিলীপ সিংহ ঘৰ নং : 29 বয়স : 31 লিঙ্গ : পুৰুষ	CBD2011430 ফটো উপলব্ধ	147 নাম : অঞ্জনা দেৱী স্বামীৰ নাম: দিপেন সিং ঘৰ নং : 29 বয়স : 28 লিঙ্গ : মহিলা	CUE0154740 ফটো উপলব্ধ
148 নাম : বিজয় সিংহ পিতাৰ নাম: বলন সিংহ ঘৰ নং : 30 বয়স : 69 লিঙ্গ : পুৰুষ	CUE0105320 ফটো উপলব্ধ	149 নাম : বীনা দেৱী স্বামীৰ নাম: বিজয় সিংহ ঘৰ নং : 30 বয়স : 56 লিঙ্গ : মহিলা	CUE0105338 ফটো উপলব্ধ	150 নাম : চান্দা ৰানী শৰ্মা পিতাৰ নাম: মন্দিৰ শৰ্মা ঘৰ নং : ৩০ বয়স : 34 লিঙ্গ : মহিলা	CBD0406314 ফটো উপলব্ধ



151 নাম : ববিন শৰ্মা পিতাৰ নাম: মন্দিৰ শৰ্মা ঘৰ নং : 30 বয়স : 28 লিঙ্গ : পুৰুষ	CBD0406280 ফটো উপলব্ধ	152 নাম : বঞ্জিতা দেৱী পিতাৰ নাম: বিজয় সিংহ ঘৰ নং : 30 বয়স : 24 লিঙ্গ : মহিলা	CUE0028464 ফটো উপলব্ধ	153 নাম : বিশাল সিংহ পিতাৰ নাম: বাইশাক সিংহ ঘৰ নং : 31 বয়স : 24 লিঙ্গ : পুৰুষ	CBD0769018 ফটো উপলব্ধ
154 নাম : বজয়ন্তী দেৱী মাতৃৰ নাম: নুশিতম্বী দেৱী ঘৰ নং : 33 বয়স : 53 লিঙ্গ : মহিলা	CBD3551165 ফটো উপলব্ধ	155 নাম : সমৰজিত সিংহ পিতাৰ নাম: মঙ্গল সিংহ ঘৰ নং : 35 বয়স : 44 লিঙ্গ : পুৰুষ	CBD2006000 ফটো উপলব্ধ	156 নাম : কেতুকী দেৱী স্বামীৰ নাম: সমৰজিত সিংহ ঘৰ নং : 35 বয়স : 38 লিঙ্গ : মহিলা	CBD2727131 ফটো উপলব্ধ
157 নাম : মঞ্জিত সিংহ পিতাৰ নাম: মঙ্গল সিংহ ঘৰ নং : 36 বয়স : 47 লিঙ্গ : পুৰুষ	CBD2005994 ফটো উপলব্ধ	S 158 নাম : বীনা বিশুশমা স্বামীৰ নাম: বিধু ভৌমিক ঘৰ নং : 37 বয়স : 83 লিঙ্গ : মহিলা	CUE0058966 ফটো উপলব্ধ	159 নাম : চানিংখম্বী দেৱী স্বামীৰ নাম: বাবু সিংহ ঘৰ নং : 38 বয়স : 87 লিঙ্গ : মহিলা	CBD2005574 ফটো উপলব্ধ
160 নাম : জয়চন্দ্ৰ সিংহ পিতাৰ নাম: বাবু সিংহ ঘৰ নং : 38 বয়স : 47 লিঙ্গ : পুৰুষ	CBD2005585 ফটো উপলব্ধ	161 নাম : ৰেন বালা দেৱী স্বামীৰ নাম: জয়চন্দ্ৰ সিংহ ঘৰ নং : 38 বয়স : 35 লিঙ্গ : মহিলা	CBD2005621 ফটো উপলব্ধ	# 162 নাম : কানু ভৌমিক পিতাৰ নাম: হৰেকৃষ্ণ ভৌমিক ঘৰ নং : 39 বয়স : 61 লিঙ্গ : পুৰুষ	KZG1243045 ফটো উপলব্ধ
# 163 নাম : জ্যোতি ভৌমিক স্বামীৰ নাম: কানু ভৌমিক ঘৰ নং : 39 বয়স : 50 লিঙ্গ : মহিলা	KZG1243056 ফটো উপলব্ধ	164 নাম : মহাবীৰ সিংহ পিতাৰ নাম: মঙলেস্বা সিংহ ঘৰ নং : 41 বয়স : 32 লিঙ্গ : পুৰুষ	CBD2442548 ফটো উপলব্ধ	165 নাম : মমী দেবি স্বামীৰ নাম: মহাবীৰ সিংহ ঘৰ নং : 41 বয়স : 30 লিঙ্গ : মহিলা	CBD0254235 ফটো উপলব্ধ
166 নাম : ৰঞ্জিত সিংহ পিতাৰ নাম: কুঞ্জকিশোৰ সিংহ ঘৰ নং : 85 বয়স : 41 লিঙ্গ : পুৰুষ	CBD2005676 ফটো উপলব্ধ	167 নাম : ববিতা সিংহ স্বামীৰ নাম: ৰঞ্জিত সিংহ ঘৰ নং : 85 বয়স : 40 লিঙ্গ : মহিলা	CBD2005698 ফটো উপলব্ধ	R 168 নাম : চুল্লানা বেগম স্বামীৰ নাম: শৰিফুল ইছলাম ঘৰ নং : 85 বয়স : 40 লিঙ্গ : মহিলা	CNF8539864 ফটো উপলব্ধ
S 169 নাম : শৰিফ ল ইছলাম পিতাৰ নাম: মাহৰ উদ্দিন ঘৰ নং : 48 বয়স : 89 লিঙ্গ : পুৰুষ	CBD3520541 ফটো উপলব্ধ	170 নাম : পূৰ্ণিমা ভৌমিক পিতাৰ নাম: কালিৰাববু ভৌমিক ঘৰ নং : 85 বয়স : 23 লিঙ্গ : মহিলা	CBD3523859 ফটো উপলব্ধ	171 নাম : অনিকেত ভৌমিক পিতাৰ নাম: ৰাখাল চন্দ্ৰ ভৌমিক ঘৰ নং : 50 বয়স : 22 লিঙ্গ : পুৰুষ	CBD3527595 ফটো উপলব্ধ
172 নাম : স্মৃতিৰেখা দেৱী স্বামীৰ নাম: জয় কুমাৰ সিংহ ঘৰ নং : 61 বয়স : 33 লিঙ্গ : মহিলা	CBD2711479 ফটো উপলব্ধ	S 173 নাম : ছাবিকুন নেছাৰ স্বামীৰ নাম: গুলজাৰ হুছেইন ঘৰ নং : 95 বয়স : 22 লিঙ্গ : মহিলা	CBD3534096 ফটো উপলব্ধ	174 নাম : ময়ৰমু বিবি পিতাৰ নাম: আব্দুল মালেক ঘৰ নং : 95 বয়স : 29 লিঙ্গ : মহিলা	CBD3541943 ফটো উপলব্ধ
S 175 নাম : জিয়াবুৰ ৰহমান মাতৃৰ নাম: আফিয়া খাতুন ঘৰ নং : 95 বয়স : 22 লিঙ্গ : পুৰুষ	CBD3492345 ফটো উপলব্ধ	S 176 নাম : হাচিনা বেগম স্বামীৰ নাম: আব্দুল হালিম ঘৰ নং : 95 বয়স : 23 লিঙ্গ : মহিলা	CBD3380201 ফটো উপলব্ধ	# 177 নাম : ছাবিনা বেগম স্বামীৰ নাম: মাহিবুৰ ইছলাম ঘৰ নং : 84 বয়স : 26 লিঙ্গ : মহিলা	CBD3378569 ফটো উপলব্ধ
178 নাম : ফইজুল জালাল পিতাৰ নাম: কেৰামত আলী ঘৰ নং : 85 বয়স : 24 লিঙ্গ : পুৰুষ	CBD3512043 ফটো উপলব্ধ	179 নাম : আমজাদ আলী পিতাৰ নাম: আৰজ আলী ঘৰ নং : 110 বয়স : 27 লিঙ্গ : পুৰুষ	CBD0769851 ফটো উপলব্ধ	180 নাম : মালদা বেগম মাতৃৰ নাম: আফিয়া বেগম ঘৰ নং : 111 বয়স : 28 লিঙ্গ : মহিলা	CBD0778027 ফটো উপলব্ধ



S 181 নাম : বুমানা বেগম স্বামীৰ নাম: মশজুল ইছলাম ঘৰ নং : 125 বয়স : 23 লিঙ্গ : মহিলা	CBD3519873 ফটো উপলব্ধ	182 নাম : মামণি খাতুন পিতাৰ নাম: হাৰমত আলী ঘৰ নং : 115 বয়স : 30 লিঙ্গ : মহিলা	CBD0561803 ফটো উপলব্ধ	183 নাম : বুকচানা বেগম স্বামীৰ নাম: নৰ হুছেইন ঘৰ নং : 120 বয়স : 27 লিঙ্গ : মহিলা	CBD0769836 ফটো উপলব্ধ
S 184 নাম : নীজাম উদ্দিন পিতাৰ নাম: আব্দুল ওয়াৰিশ ঘৰ নং : 122 বয়স : 25 লিঙ্গ : পুৰুষ	CBD3519592 ফটো উপলব্ধ	185 নাম : প্ৰেম বাবু সিংহ পিতাৰ নাম: মংগলেশ্বৰ সিংহ ঘৰ নং : 123 বয়স : 26 লিঙ্গ : পুৰুষ	CBD3520681 ফটো উপলব্ধ	186 নাম : অনিতা দেবী স্বামীৰ নাম: জিতু সিংহ ঘৰ নং : 147 বয়স : 27 লিঙ্গ : মহিলা	CBD3364338 ফটো উপলব্ধ
187 নাম : ফকৰ উদ্দিন পিতাৰ নাম: আব্দুল বেজাক ঘৰ নং : 148 বয়স : 42 লিঙ্গ : পুৰুষ	CBD2727437 ফটো উপলব্ধ	S 188 নাম : হুচনাৰা বেগম স্বামীৰ নাম: আমজাদ আলী ঘৰ নং : 194 বয়স : 52 লিঙ্গ : মহিলা	CBD2009747 ফটো উপলব্ধ	S 189 নাম : দিলোৱাৰ হুছেইন পিতাৰ নাম: আমজাদ আলী ঘৰ নং : 194 বয়স : 26 লিঙ্গ : পুৰুষ	CBD0484873 ফটো উপলব্ধ
# 190 নাম : আজাহাৰ উদ্দিন পিতাৰ নাম: আমজাদ আলী ঘৰ নং : 195 বয়স : 33 লিঙ্গ : পুৰুষ	CBD2727415 ফটো উপলব্ধ	191 নাম : চিৰাজ আলী পিতাৰ নাম: ইজ্জত আলী ঘৰ নং : 196 বয়স : 52 লিঙ্গ : পুৰুষ	CBD1973304 ফটো উপলব্ধ	S 192 নাম : আব্দুল ছালাম পিতাৰ নাম: উছমান আলী ঘৰ নং : 196 বয়স : 42 লিঙ্গ : পুৰুষ	CBD2009883 ফটো উপলব্ধ
# 193 নাম : সামছুন নেহাৰ স্বামীৰ নাম: আব্দুল ছালাম ঘৰ নং : 196 বয়স : 40 লিঙ্গ : মহিলা	CBD2009894 ফটো উপলব্ধ	# 194 নাম : বাবুল হুছেইন পিতাৰ নাম: চিৰাজ আলী ঘৰ নং : 196 বয়স : 22 লিঙ্গ : পুৰুষ	CBD2825529 ফটো উপলব্ধ	R 195 নাম : ছামছুন নেহাৰ পিতাৰ নাম: আমজাদ আলী ঘৰ নং : 199 বয়স : 25 লিঙ্গ : মহিলা	CBD0720326 ফটো উপলব্ধ
S 196 নাম : ছায়না বেগম স্বামীৰ নাম: ইদ্ৰিছ আলী ঘৰ নং : 198 বয়স : 35 লিঙ্গ : মহিলা	CBD2727471 ফটো উপলব্ধ	197 নাম : ইদ্ৰিছ আলী পিতাৰ নাম: উছমান আলী ঘৰ নং : 198 বয়স : 29 লিঙ্গ : পুৰুষ	CBD2757097 ফটো উপলব্ধ	S 198 নাম : জোৱাহিৰ আলী পিতাৰ নাম: আব্দুল বাৰিচ ঘৰ নং : 199 বয়স : 33 লিঙ্গ : পুৰুষ	CBD2010777 ফটো উপলব্ধ
S 199 নাম : তাজমিনা বেগম স্বামীৰ নাম: জুআহীৰ আলী ঘৰ নং : 199 বয়স : 126 লিঙ্গ : মহিলা	CBD0333179 ফটো উপলব্ধ	# 200 নাম : মইন উদ্দিন পিতাৰ নাম: মায়াজুল আলী ঘৰ নং : 200 বয়স : 61 লিঙ্গ : পুৰুষ	CBD1710243 ফটো উপলব্ধ	S 201 নাম : মতিবৰ বহমান পিতাৰ নাম: লাল মিত্ৰ ঘৰ নং : 200 বয়স : 126 লিঙ্গ : পুৰুষ	CBD2006577 ফটো উপলব্ধ
S 202 নাম : আনজুমা খাতুন স্বামীৰ নাম: মতিবৰ বহমান ঘৰ নং : 200 বয়স : 22 লিঙ্গ : মহিলা	CBD3519618 ফটো উপলব্ধ	S 203 নাম : জমিলা খাতুন স্বামীৰ নাম: বয় উদ্দিন ঘৰ নং : 201 বয়স : 46 লিঙ্গ : মহিলা	CBD2727368 ফটো উপলব্ধ	S 204 নাম : মাজাৰুল হক মাতৃৰ নাম: জমিলা খাতুন ঘৰ নং : 201 বয়স : 25 লিঙ্গ : পুৰুষ	CBD0769398 ফটো উপলব্ধ
S 205 নাম : বহিমা বেগম স্বামীৰ নাম: মাজাৰুল হক ঘৰ নং : 201 বয়স : 24 লিঙ্গ : মহিলা	CBD3532751 ফটো উপলব্ধ	# 206 নাম : আলাল উদ্দিন পিতাৰ নাম: হৰমুজ আলী ঘৰ নং : 205 বয়স : 43 লিঙ্গ : পুৰুষ	CBD2115799 ফটো উপলব্ধ	# 207 নাম : জুছনাৰা খাতুন স্বামীৰ নাম: আলাল উদ্দিন ঘৰ নং : 205 বয়স : 34 লিঙ্গ : মহিলা	CBD2115813 ফটো উপলব্ধ
S 208 নাম : জালাল উদ্দিন হাফিজ জ পিতাৰ নাম: হৰমুজ আলী ঘৰ নং : 206 বয়স : 42 লিঙ্গ : পুৰুষ	CBD2115788 ফটো উপলব্ধ	# 209 নাম : চৈয়দা হাচিনা বেগম স্বামীৰ নাম: জালাল উদ্দিন হাফিজ ঘৰ নং : 206 বয়স : 37 লিঙ্গ : মহিলা	CBD0776864 ফটো উপলব্ধ	S 210 নাম : বুকসানা বেগম স্বামীৰ নাম: বাহাৰ উদ্দিন ঘৰ নং : 208 বয়স : 23 লিঙ্গ : মহিলা	CBD3519626 ফটো উপলব্ধ



S	211	CBD2091705	ফটো উপলব্ধ
নাম : নৰজাহান বেগম স্বামীৰ নাম : সিব্বাজ আলী ঘৰ নং : 211 বয়স : 126 লিঙ্গ : মহিলা			

S	212	CBD2091761	ফটো উপলব্ধ
নাম : জাহেৰা খাতুন স্বামীৰ নাম : সিব্বাজ আলী ঘৰ নং : 211 বয়স : 126 লিঙ্গ : মহিলা			

S	213	CBD0566356	ফটো উপলব্ধ
নাম : নেকবৰ আলী পিতাৰ নাম : কাশেম আলী ঘৰ নং : 213 বয়স : 126 লিঙ্গ : পুৰুষ			

S	214	CBD0566448	ফটো উপলব্ধ
নাম : ছাবিনা বেগম স্বামীৰ নাম : নেকবৰ আলী ঘৰ নং : 213 বয়স : 126 লিঙ্গ : মহিলা			

	215	CBD2091750	ফটো উপলব্ধ
নাম : মোঃ হানিফ আলী পিতাৰ নাম : মিৰাজ আলী ঘৰ নং : 218 বয়স : 41 লিঙ্গ : পুৰুষ			

	216	CBD0570879	ফটো উপলব্ধ
নাম : মিনাৰা বেগম স্বামীৰ নাম : হানিফ উদ্দিন ঘৰ নং : 218 বয়স : 32 লিঙ্গ : মহিলা			

S	217	CBD0735605	ফটো উপলব্ধ
নাম : মুছলিমা খাতুন স্বামীৰ নাম : নজিম উদ্দিন ঘৰ নং : 217 বয়স : 25 লিঙ্গ : মহিলা			

S	218	CBD3519659	ফটো উপলব্ধ
নাম : ছালেমা খাতুন স্বামীৰ নাম : কৰিৰু হুছেইন ঘৰ নং : 218 বয়স : 23 লিঙ্গ : মহিলা			

	219	CBD3524691	ফটো উপলব্ধ
নাম : জৰিনা বেগম পিতাৰ নাম : আব্দুল মজিদ ঘৰ নং : 219 বয়স : 32 লিঙ্গ : মহিলা			

	220	CBD3542917	ফটো উপলব্ধ
নাম : ছকিনা খাতুন পিতাৰ নাম : আব্দুল মোজিদ ঘৰ নং : 220 বয়স : 29 লিঙ্গ : মহিলা			

#	221	CBD0585869	ফটো উপলব্ধ
নাম : ফিৰদৌস হুছেইন পিতাৰ নাম : আলী উদ্দিন ঘৰ নং : 220 বয়স : 28 লিঙ্গ : পুৰুষ			

S	222	CBD0489450	ফটো উপলব্ধ
নাম : তমিজুল হক পিতাৰ নাম : জমিৰ উদ্দিন ঘৰ নং : 222 বয়স : 31 লিঙ্গ : পুৰুষ			

	223	CBD1142959	ফটো উপলব্ধ
নাম : শ্যাম কুমাৰ সিংহ পিতাৰ নাম : নন্দ কিশোৰ সিংহ ঘৰ নং : 225 বয়স : 38 লিঙ্গ : পুৰুষ			

	224	CBD0770214	ফটো উপলব্ধ
নাম : বসন্তা শৰ্মা পিতাৰ নাম : ঠাকুৰটন শৰ্মা ঘৰ নং : 225 বয়স : 34 লিঙ্গ : পুৰুষ			

	225	CBD0001958	ফটো উপলব্ধ
নাম : গোপাল শৰ্মা পিতাৰ নাম : ঠাকোতন শৰ্মা ঘৰ নং : 225 বয়স : 27 লিঙ্গ : পুৰুষ			

#	226	CBD1118553	ফটো উপলব্ধ
নাম : অমৰেন্দু সিংহ মাতৃৰ নাম : মীনা কুমাৰী সিংহ ঘৰ নং : 225 বয়স : 24 লিঙ্গ : পুৰুষ			

	227	CBD3520145	ফটো উপলব্ধ
নাম : আৰিফা খাতুন পিতাৰ নাম : আবুল হুছেইন ঘৰ নং : 227 বয়স : 23 লিঙ্গ : মহিলা			

#	228	CBD1129899	ফটো উপলব্ধ
নাম : ইন্দ্ৰাবতী দেৱী স্বামীৰ নাম : মনজিৎ সিংহ ঘৰ নং : 226 বয়স : 44 লিঙ্গ : মহিলা			

R	229	CUE0143545	ফটো উপলব্ধ
নাম : ইজনাৰ খাতুন পিতাৰ নাম : ইছাম উদ্দিন ঘৰ নং : 238 বয়স : 22 লিঙ্গ : মহিলা			

S	230	CBD0489401	ফটো উপলব্ধ
নাম : সাজিদা বেগম পিতাৰ নাম : মজিবুৰ বহমান ঘৰ নং : 230 বয়স : 27 লিঙ্গ : মহিলা			

S2	231	CBD0489393	ফটো উপলব্ধ
নাম : আহাদুল ইছলাম পিতাৰ নাম : মজিবুৰ বহমান ঘৰ নং : 231 বয়স : 26 লিঙ্গ : পুৰুষ			

S	232	CBD3458551	ফটো উপলব্ধ
নাম : তাহেৰা বেগম পিতাৰ নাম : আব্দুল নূৰ ঘৰ নং : 232 বয়স : 28 লিঙ্গ : মহিলা			

S	233	CBD0537399	ফটো উপলব্ধ
নাম : আফাজ উদ্দিন পিতাৰ নাম : মুছলেম উদ্দিন ঘৰ নং : 300 বয়স : 126 লিঙ্গ : পুৰুষ			

S2	234	CBD2030162	ফটো উপলব্ধ
নাম : জয় চৌহান পিতাৰ নাম : শিৱসাগৰ চৌহান ঘৰ নং : 300 বয়স : 33 লিঙ্গ : পুৰুষ			

	235	CBD3415692	ফটো উপলব্ধ
নাম : আফৰোজা পিতাৰ নাম : আফাজ উদ্দিন ঘৰ নং : 300 বয়স : 24 লিঙ্গ : মহিলা			

S	236	CBD2009792	ফটো উপলব্ধ
নাম : বেহেনা বেগম স্বামীৰ নাম : আব্দুল হায়েদ ঘৰ নং : 305 বয়স : 37 লিঙ্গ : মহিলা			

S	237	CBD0489435	ফটো উপলব্ধ
নাম : মিৰাজুল ইছলাম পিতাৰ নাম : আব্দুল হাসিম ঘৰ নং : 310 বয়স : 26 লিঙ্গ : পুৰুষ			

	238	CBD1112010	ফটো উপলব্ধ
নাম : নীলা কুমাৰ সিংহ পিতাৰ নাম : কুমাৰধন সিংহ ঘৰ নং : খণ্ড নং 225 বয়স : 22 লিঙ্গ : পুৰুষ			



239 নাম : শ্যাম কুমাৰ সিংহ পিতাৰ নাম: বামচা সিংহ ঘৰ নং : ২৭ বয়স : 33 লিঙ্গ : পুৰুষ	CBD2727380 ফটো উপলব্ধ	240 নাম : বিজয়তা দেবী স্বামীৰ নাম: শামকুমাৰ সিংহ ঘৰ নং : ২৭ বয়স : 26 লিঙ্গ : মহিলা	CBD0484741 ফটো উপলব্ধ	241 নাম : ধনবতী দেবী স্বামীৰ নাম: বাবাতন সিংহ ঘৰ নং : ২৮ বয়স : 62 লিঙ্গ : মহিলা	CBD2007003 ফটো উপলব্ধ
242 নাম : বাকেশ সিংহ পিতাৰ নাম: বাবাতন সিংহ ঘৰ নং : 28 বয়স : 38 লিঙ্গ : পুৰুষ	CBD2011247 ফটো উপলব্ধ	243 নাম : বিমলা দেবী স্বামীৰ নাম: বাকেশ সিংহ ঘৰ নং : 28 বয়স : 33 লিঙ্গ : মহিলা	CBD2807170 ফটো উপলব্ধ	E 244 নাম : বামচা সিংহ পিতাৰ নাম: বকুলচান্দ সিংহ ঘৰ নং : ২৮ বয়স : 65 লিঙ্গ : পুৰুষ	CBD2007014 ফটো উপলব্ধ
245 নাম : বমলা দেবী স্বামীৰ নাম: বামচা সিংহ ঘৰ নং : ২৯ বয়স : 62 লিঙ্গ : মহিলা	CBD2007025 ফটো উপলব্ধ	246 নাম : মন্দিৰ শৰ্মা পিতাৰ নাম: লক্ষীনাৰায়ন শৰ্মা ঘৰ নং : ৩০ বয়স : 60 লিঙ্গ : পুৰুষ	CBD2007069 ফটো উপলব্ধ	247 নাম : কৃষ্ণ প্ৰসাদ শৰ্মা পিতাৰ নাম: লক্ষীনাৰায়ন শৰ্মা ঘৰ নং : ৩০ বয়স : 58 লিঙ্গ : পুৰুষ	CBD2007092 ফটো উপলব্ধ
248 নাম : কুঞ্জবানী শৰ্মা স্বামীৰ নাম: মন্দি শৰ্মা ঘৰ নং : ৩০ বয়স : 55 লিঙ্গ : মহিলা	CBD2007070 ফটো উপলব্ধ	E 249 নাম : অল্পনা শৰ্মা স্বামীৰ নাম: দীপক শৰ্মা ঘৰ নং : ৩০ বয়স : 47 লিঙ্গ : মহিলা	CBD2727391 ফটো উপলব্ধ	250 নাম : পন্যাবতী শৰ্মা পিতাৰ নাম: লক্ষীনাৰায়ন শৰ্মা ঘৰ নং : ৩০ বয়স : 44 লিঙ্গ : মহিলা	CBD0295857 ফটো উপলব্ধ
251 নাম : বাইশাক সিংহ পিতাৰ নাম: বকুল চান্দ ঘৰ নং : ৩১ বয়স : 67 লিঙ্গ : পুৰুষ	CBD2007138 ফটো উপলব্ধ	252 নাম : লৈৰিক দেবী স্বামীৰ নাম: বাইশাক সিংহ ঘৰ নং : ৩১ বয়স : 62 লিঙ্গ : মহিলা	CBD2007149 ফটো উপলব্ধ	253 নাম : নুংশিৰৈ দেবী স্বামীৰ নাম: তেস্ত্ৰ সিংহ ঘৰ নং : ৩২ বয়স : 74 লিঙ্গ : মহিলা	CBD2007161 ফটো উপলব্ধ
254 নাম : সুৰজিত সিংহ পিতাৰ নাম: তেস্ত্ৰ সিংহ ঘৰ নং : ৩২ বয়স : 47 লিঙ্গ : পুৰুষ	CBD2007194 ফটো উপলব্ধ	255 নাম : অনুৰাধা দেবী স্বামীৰ নাম: সুৰজিত সিংহ ঘৰ নং : ৩২ বয়স : 44 লিঙ্গ : মহিলা	CBD2006215 ফটো উপলব্ধ	256 নাম : সানাতন্বা সিংহ পিতাৰ নাম: তেস্ত্ৰ সিংহ ঘৰ নং : ৩২ বয়স : 44 লিঙ্গ : পুৰুষ	CBD2007207 ফটো উপলব্ধ
257 নাম : ববিন্দ্র সিংহ পিতাৰ নাম: তেস্ত্ৰ সিংহ ঘৰ নং : ৩২ বয়স : 36 লিঙ্গ : পুৰুষ	CBD0436238 ফটো উপলব্ধ	258 নাম : নমিতা দেবী স্বামীৰ নাম: সানাতন্বা দেবী ঘৰ নং : ৩২ বয়স : 36 লিঙ্গ : মহিলা	CBD2006226 ফটো উপলব্ধ	259 নাম : বিশ্বজিত সিংহ পিতাৰ নাম: তেস্ত্ৰ সিংহ ঘৰ নং : ৩২ক বয়স : 53 লিঙ্গ : পুৰুষ	CBD2007172 ফটো উপলব্ধ
260 নাম : বন্দনা দেবী স্বামীৰ নাম: বিশ্বজিত সিংহ ঘৰ নং : ৩২ক বয়স : 47 লিঙ্গ : মহিলা	CBD2007183 ফটো উপলব্ধ	261 নাম : বিন্দিয়া দেবী পিতাৰ নাম: বিশ্বজিত সিংহ ঘৰ নং : 32 ক বয়স : 24 লিঙ্গ : মহিলা	CBD1131473 ফটো উপলব্ধ	262 নাম : বিচিত্ৰা দেবী পিতাৰ নাম: বিশ্বজিত সিংহ ঘৰ নং : 32 ক বয়স : 22 লিঙ্গ : মহিলা	CBD1131127 ফটো উপলব্ধ
263 নাম : নিৰ্মলা দেবী স্বামীৰ নাম: বাৰেন্দ্ৰ দেৱনাথ ঘৰ নং : ৩৩ বয়স : 72 লিঙ্গ : মহিলা	CBD2007218 ফটো উপলব্ধ	# 264 নাম : মৰন দেৱনাথ পিতাৰ নাম: বাৰেন্দ্ৰ দেৱনাথ ঘৰ নং : 33 বয়স : 50 লিঙ্গ : পুৰুষ	CBD2007229 ফটো উপলব্ধ	# 265 নাম : বন্দনা দেবনাথ স্বামীৰ নাম: মৰন দেৱনাথ ঘৰ নং : 33 বয়স : 41 লিঙ্গ : মহিলা	CBD2007230 ফটো উপলব্ধ
266 নাম : উতপল দেবনাথ পিতাৰ নাম: বাৰেন্দ্ৰ দেবনাথ ঘৰ নং : ৩৩ বয়স : 32 লিঙ্গ : পুৰুষ	CBD2010971 ফটো উপলব্ধ	267 নাম : ৰিতা দেবনাথ স্বামীৰ নাম: উতপল দেবনাথ ঘৰ নং : ৩৩ বয়স : 28 লিঙ্গ : মহিলা	CBD0227512 ফটো উপলব্ধ	268 নাম : বিশাল দেৱনাথ পিতাৰ নাম: মৰন দেৱনাথ ঘৰ নং : 33 বয়স : 20 লিঙ্গ : পুৰুষ	CUE0022376 ফটো উপলব্ধ



E 269 নাম : তৰবালা দেবী স্বামীৰ নাম : মহেন্দ্ৰ দেৱনাথ ঘৰ নং : ৩৪ বয়স : ৭৭ লিঙ্গ : মহিলা	CBD2007263 ফটো উপলব্ধ	270 নাম : হৰলাল দেৱনাথ পিতাৰ নাম : মহেন্দ্ৰ দেৱনাথ ঘৰ নং : ৩৪ বয়স : 45 লিঙ্গ : পুৰুষ	CBD2007274 ফটো উপলব্ধ	271 নাম : তুলসি ৰানী দেবনাথ স্বামীৰ নাম : হৰলাল দেবনাথ ঘৰ নং : ৩৪ বয়স : 34 লিঙ্গ : মহিলা	CBD0484691 ফটো উপলব্ধ
272 নাম : মতীলাল দেৱনাথ পিতাৰ নাম : ভৈৰব চন্দ্ৰ দেৱনাথ ঘৰ নং : ৩৫ বয়স : 83 লিঙ্গ : পুৰুষ	CBD2007285 ফটো উপলব্ধ	273 নাম : আৰতি বোলা দেবী স্বামীৰ নাম : মতীলাল দেৱনাথ ঘৰ নং : ৩৫ বয়স : 69 লিঙ্গ : মহিলা	CBD2007296 ফটো উপলব্ধ	274 নাম : মাখনলাল দেৱনাথ পিতাৰ নাম : মতীলাল দেৱনাথ ঘৰ নং : ৩৫ বয়স : 48 লিঙ্গ : পুৰুষ	CBD2007309 ফটো উপলব্ধ
S 275 নাম : মনাবালা দেৱনাথ পিতাৰ নাম : মতীলাল দেৱনাথ ঘৰ নং : ৩৫ বয়স : 42 লিঙ্গ : মহিলা	CBD2007321 ফটো উপলব্ধ	S 276 নাম : কৃষ্ণ মোহিনি দেবী পিতাৰ নাম : মতীলাল দেৱনাথ ঘৰ নং : ৩৫ বয়স : 86 লিঙ্গ : মহিলা	CBD2011305 ফটো উপলব্ধ	277 নাম : সবিতা দেবী স্বামীৰ নাম : মাখনলাল দেৱনাথ ঘৰ নং : ৩৫ বয়স : 35 লিঙ্গ : মহিলা	CBD0441576 ফটো উপলব্ধ
278 নাম : সুবল ভৌমিক পিতাৰ নাম : কৰুণাময় ভৌমিক ঘৰ নং : ৩৬ বয়স : 52 লিঙ্গ : পুৰুষ	CBD2008142 ফটো উপলব্ধ	279 নাম : সানাজায়মা পিতাৰ নাম : মানসানা সিংহ ঘৰ নং : 36 বয়স : 47 লিঙ্গ : পুৰুষ	CBD2008404 ফটো উপলব্ধ	280 নাম : জ্যোৎস্না দেৱনাথ (ভৌমিক) স্বামীৰ নাম : সুবল চন্দ্ৰ ভৌমিক ঘৰ নং : ৩৬ বয়স : 39 লিঙ্গ : মহিলা	CBD2727277 ফটো উপলব্ধ
281 নাম : নন্দা ৰাণী দেবী স্বামীৰ নাম : সানাজায়মা সিংহ ঘৰ নং : 36 বয়স : 34 লিঙ্গ : মহিলা	CBD0776997 ফটো উপলব্ধ	282 নাম : ভূপেশচন্দ্ৰ ভৌমিক পিতাৰ নাম : জগবন্ধু ভৌমিক ঘৰ নং : ৩৭ বয়স : 79 লিঙ্গ : পুৰুষ	CBD2007365 ফটো উপলব্ধ	283 নাম : বন্দনা ভৌমিক স্বামীৰ নাম : ভূপেশ চন্দ্ৰ ভৌমিক ঘৰ নং : ৩৭ বয়স : 66 লিঙ্গ : মহিলা	CBD2007376 ফটো উপলব্ধ
# 284 নাম : ৰঞ্জিত ভৌমিক পিতাৰ নাম : ভূপেশ চন্দ্ৰ ভৌমিক ঘৰ নং : ৩৭ বয়স : 48 লিঙ্গ : পুৰুষ	CBD2007387 ফটো উপলব্ধ	285 নাম : জয়ন্তী দেৱনাথ স্বামীৰ নাম : ৰঞ্জিত ভৌমিক ঘৰ নং : ৩৭ বয়স : 39 লিঙ্গ : মহিলা	CBD0443549 ফটো উপলব্ধ	286 নাম : ৰঞ্জনা দেবী পিতাৰ নাম : ভূপেশ ভৌমিক ঘৰ নং : ৩৭ বয়স : 35 লিঙ্গ : মহিলা	CBD2007412 ফটো উপলব্ধ
287 নাম : বিধু ভৌমিক পিতাৰ নাম : ভূপেশ চন্দ্ৰ ভৌমিক ঘৰ নং : ৩৭ বয়স : 34 লিঙ্গ : পুৰুষ	CBD2007401 ফটো উপলব্ধ	288 নাম : স্বপন ভৌমিক পিতাৰ নাম : ললিতচন্দ্ৰ ভৌমিক ঘৰ নং : ৩৮ বয়স : 60 লিঙ্গ : পুৰুষ	CBD2007445 ফটো উপলব্ধ	289 নাম : বিমল ভৌমিক পিতাৰ নাম : ললিত চন্দ্ৰ ভৌমিক ঘৰ নং : ৩৮ বয়স : 55 লিঙ্গ : পুৰুষ	CBD2007456 ফটো উপলব্ধ
290 নাম : পুষ্প ভৌমিক স্বামীৰ নাম : স্বপন ভৌমিক ঘৰ নং : ৩৮ বয়স : 50 লিঙ্গ : মহিলা	CBD2007490 ফটো উপলব্ধ	291 নাম : সাবিত্ৰী ভৌমিক স্বামীৰ নাম : বিমল ভৌমিক ঘৰ নং : ৩৮ বয়স : 47 লিঙ্গ : মহিলা	CBD2007467 ফটো উপলব্ধ	292 নাম : শ্যামল কুমাৰ ভৌমিক পিতাৰ নাম : ললিত মোহন ভৌমিক ঘৰ নং : 38 বয়স : 44 লিঙ্গ : পুৰুষ	CBD2007478 ফটো উপলব্ধ
293 নাম : পঞ্চমী পাল ভৌমিক স্বামীৰ নাম : শ্যামল কুমাৰ ভৌমিক ঘৰ নং : 38 বয়স : 35 লিঙ্গ : মহিলা	CBD2007503 ফটো উপলব্ধ	294 নাম : চন্দন কুমাৰ ভৌমিক পিতাৰ নাম : স্বপন ভৌমিক ঘৰ নং : ৩৮ বয়স : 27 লিঙ্গ : পুৰুষ	CBD0200527 ফটো উপলব্ধ	295 নাম : ৰাজিব ভৌমিক পিতাৰ নাম : বিমল ভৌমিক ঘৰ নং : ৩৮ বয়স : 25 লিঙ্গ : পুৰুষ	CBD0706754 ফটো উপলব্ধ
#2 296 নাম : সুস্মিতা ভৌমিক পিতাৰ নাম : স্বপন ভৌমিক ঘৰ নং : ৩৮ বয়স : 25 লিঙ্গ : মহিলা	CBD0484501 ফটো উপলব্ধ	297 নাম : ৰবীন্দ্ৰ ভৌমিক পিতাৰ নাম : হৰেকৃষ্ণ ভৌমিক ঘৰ নং : ৩৯ বয়স : 72 লিঙ্গ : পুৰুষ	CBD2007514 ফটো উপলব্ধ	298 নাম : পুষ্প ভৌমিক স্বামীৰ নাম : ৰবীন্দ্ৰ ভৌমিক ঘৰ নং : ৩৯ বয়স : 64 লিঙ্গ : মহিলা	CBD2007525 ফটো উপলব্ধ



299 নাম : দিপক ভৌমিক পিতাৰ নাম: ববিন্দ্র ভৌমিক ঘৰ নং : ৩৯ বয়স : 43 লিঙ্গ : পুৰুষ	CBD2007536 ফটো উপলব্ধ	300 নাম : সীমা ভৌমিক স্বামীৰ নাম: দীপক ভৌমিক ঘৰ নং : ৩৯ বয়স : 42 লিঙ্গ : মহিলা	CBD2006248 ফটো উপলব্ধ	301 নাম : দিলিপ ভৌমিক পিতাৰ নাম: ববিন্দ্র ভৌমিক ঘৰ নং : ৩৯ বয়স : 38 লিঙ্গ : পুৰুষ	CBD2727266 ফটো উপলব্ধ
R 302 নাম : পিথিকি বাণী ভৌমিক পিতাৰ নাম: ববিন্দ্র ভৌমিক ঘৰ নং : ৩৯ বয়স : 33 লিঙ্গ : মহিলা	CBD2011316 ফটো উপলব্ধ	303 নাম : প্রদীপ ভৌমিক পিতাৰ নাম: ববিন্দ্র ভৌমিক ঘৰ নং : ৩৯ বয়স : 32 লিঙ্গ : পুৰুষ	CBD2011327 ফটো উপলব্ধ	#2 304 নাম : জুমা শীলু ভৌমিক স্বামীৰ নাম: প্রদীপ ভৌমিক ঘৰ নং : 39 বয়স : 28 লিঙ্গ : মহিলা	FHM1173822 ফটো উপলব্ধ
305 নাম : বলৰাম ভৌমিক পিতাৰ নাম: ববিন্দ্র ভৌমিক ঘৰ নং : ৩৯ বয়স : 26 লিঙ্গ : পুৰুষ	CBD0484865 ফটো উপলব্ধ	306 নাম : মনোৰমা ভৌমিক স্বামীৰ নাম: হৰেকৃষ্ণ ভৌমিক ঘৰ নং : ৪০ বয়স : 80 লিঙ্গ : মহিলা	CBD2007569 ফটো উপলব্ধ	307 নাম : মৰন ভৌমিক পিতাৰ নাম: হৰেকৃষ্ণ ভৌমিক ঘৰ নং : ৪০ বয়স : 63 লিঙ্গ : পুৰুষ	CBD2007547 ফটো উপলব্ধ
308 নাম : অঞ্জনা ভৌমিক স্বামীৰ নাম: মৰন ভৌমিক ঘৰ নং : ৪০ বয়স : 47 লিঙ্গ : মহিলা	CBD2007558 ফটো উপলব্ধ	# 309 নাম : প্রীতি বানী ভৌমিক পিতাৰ নাম: মৰন ভৌমিক ঘৰ নং : 40 বয়স : 23 লিঙ্গ : মহিলা	CBD3425568 ফটো উপলব্ধ	310 নাম : ভৃষ্ণচন্দ্র ভৌমিক পিতাৰ নাম: শ্যামসুন্দৰ ভৌমিক ঘৰ নং : ৪১ বয়স : 92 লিঙ্গ : পুৰুষ	CBD2007570 ফটো উপলব্ধ
311 নাম : ফুলবানী ভৌমিক স্বামীৰ নাম: ভৃষ্ণচন্দ্র ভৌমিক ঘৰ নং : ৪১ বয়স : 82 লিঙ্গ : মহিলা	CBD2007581 ফটো উপলব্ধ	312 নাম : লক্ষণ ভৌমিক পিতাৰ নাম: ভৃষ্ণ চন্দ্র ভৌমিক ঘৰ নং : ৪১ বয়স : 47 লিঙ্গ : পুৰুষ	CBD2007616 ফটো উপলব্ধ	313 নাম : সমিৰ ভৌমিক পিতাৰ নাম: ভৃষ্ণ চন্দ্র ভৌমিক ঘৰ নং : ৪১ বয়স : 42 লিঙ্গ : পুৰুষ	CBD2007627 ফটো উপলব্ধ
314 নাম : ৰিতা বানী ভৌমিক স্বামীৰ নাম: লক্ষন ভৌমিক ঘৰ নং : ৪১ বয়স : 42 লিঙ্গ : মহিলা	CBD2011225 ফটো উপলব্ধ	315 নাম : পূৰ্ণিমা ভৌমিক স্বামীৰ নাম: লক্ষন ভৌমিক ঘৰ নং : ৪১ বয়স : 33 লিঙ্গ : মহিলা	CBD2011258 ফটো উপলব্ধ	316 নাম : পূৰ্ণিমা দেবী পিতাৰ নাম: ভৃষ্ণ চন্দ্র ভৌমিক ঘৰ নং : ৪১ বয়স : 32 লিঙ্গ : মহিলা	CBD2011269 ফটো উপলব্ধ
317 নাম : টম্পা দেবনাথ ভৌমিক স্বামীৰ নাম: সমিৰ ভৌমিক ঘৰ নং : 41 বয়স : 31 লিঙ্গ : মহিলা	CBD2807204 ফটো উপলব্ধ	318 নাম : বাহুল ভৌমিক পিতাৰ নাম: ৰতন ভৌমিক ঘৰ নং : ৪২ বয়স : 26 লিঙ্গ : পুৰুষ	CBD0590836 ফটো উপলব্ধ	319 নাম : ললিতা সুন্দৰী স্বামীৰ নাম: মনমোহন দেবনাথ ঘৰ নং : ৪৩ বয়স : 82 লিঙ্গ : মহিলা	CBD2007694 ফটো উপলব্ধ
320 নাম : দয়াবানী দেবনাথ স্বামীৰ নাম: মনমোহন দেবনাথ ঘৰ নং : ৪৩ বয়স : 77 লিঙ্গ : মহিলা	CBD2007707 ফটো উপলব্ধ	321 নাম : মায়ী দেবনাথ স্বামীৰ নাম: কৰুনা দেবনাথ ঘৰ নং : ৪৩ বয়স : 62 লিঙ্গ : মহিলা	CBD2007661 ফটো উপলব্ধ	322 নাম : অৰবিন্দ দেবনাথ পিতাৰ নাম: নিমাই দেবনাথ ঘৰ নং : ৪৩ বয়স : 47 লিঙ্গ : পুৰুষ	CBD2007683 ফটো উপলব্ধ
323 নাম : হৰিলাল দেবনাথ পিতাৰ নাম: কৰুণাময় দেবনাথ ঘৰ নং : ৪৩ বয়স : 37 লিঙ্গ : মহিলা	CBD2006260 ফটো উপলব্ধ	324 নাম : অনমতি বড় দেবনাথ স্বামীৰ নাম: দুলাল দেবনাথ ঘৰ নং : ৪৩ বয়স : 29 লিঙ্গ : মহিলা	CBD0484485 ফটো উপলব্ধ	# 325 নাম : প্রতিমা দেবনাথ স্বামীৰ নাম: ৰূপক দেবনাথ ঘৰ নং : ৪৩ বয়স : 28 লিঙ্গ : মহিলা	CBD0210468 ফটো উপলব্ধ
326 নাম : কল্পনা দেবী পিতাৰ নাম: কৰুণা দেবনাথ ঘৰ নং : 43 বয়স : 28 লিঙ্গ : মহিলা	CBD3514510 ফটো উপলব্ধ	327 নাম : বিজয় দেবনাথ পিতাৰ নাম: কৰুণা দেবনাথ ঘৰ নং : ৪৩ বয়স : 27 লিঙ্গ : পুৰুষ	CBD3527165 ফটো উপলব্ধ	328 নাম : অভিশেক দেবনাথ পিতাৰ নাম: দুলাল দেবনাথ ঘৰ নং : 43 বয়স : 21 লিঙ্গ : পুৰুষ	CUE0015172 ফটো উপলব্ধ



329 নাম : লক্ষীবালা দেবী স্বামীৰ নাম: ঠাকুৰমোহন ভৌমিক ঘৰ নং : 88 বয়স : 82 লিঙ্গ : মহিলা	CBD2007718 ফটো উপলব্ধ	330 নাম : বাবুল ভৌমিক পিতাৰ নাম: ঠাকুৰ মোহন ভৌমিক ঘৰ নং : 88 বয়স : 43 লিঙ্গ : পুৰুষ	CBD2007752 ফটো উপলব্ধ	331 নাম : সুমা দেবনাথ স্বামীৰ নাম: বাবুল ভৌমিক ঘৰ নং : 44 বয়স : 27 লিঙ্গ : মহিলা	CBD0769786 ফটো উপলব্ধ
332 নাম : শিবানী দেবী পিতাৰ নাম: কৃষ্ণপদ ভৌমিক ঘৰ নং : 88 বয়স : 26 লিঙ্গ : মহিলা	CBD0452417 ফটো উপলব্ধ	333 নাম : লালমোহন ভৌমিক পিতাৰ নাম: গোবিন্দ ভৌমিক ঘৰ নং : 8৫ বয়স : 87 লিঙ্গ : পুৰুষ	CBD2007785 ফটো উপলব্ধ	334 নাম : শৈল্যবালা ভৌমিক স্বামীৰ নাম: লালমোহন ভৌমিক ঘৰ নং : 8৫ বয়স : 79 লিঙ্গ : মহিলা	CBD2007796 ফটো উপলব্ধ
335 নাম : কৃষ্ণ বন্ধু ভৌমিক পিতাৰ নাম: লালমোহন ভৌমিক ঘৰ নং : 45 বয়স : 41 লিঙ্গ : পুৰুষ	CBD2007854 ফটো উপলব্ধ	336 নাম : যোগেশ ভৌমিক পিতাৰ নাম: লালমোহন ভৌমিক ঘৰ নং : 45 বয়স : 41 লিঙ্গ : পুৰুষ	CBD2007832 ফটো উপলব্ধ	337 নাম : মামনি দেবনাথ ভৌমিক স্বামীৰ নাম: যোগেশ ভৌমিক ঘৰ নং : 45 বয়স : 35 লিঙ্গ : মহিলা	CBD2011407 ফটো উপলব্ধ
338 নাম : পিংকি দেবনাথ স্বামীৰ নাম: কৃষ্ণ বন্দু ভৌমিক ঘৰ নং : 45 বয়স : 29 লিঙ্গ : মহিলা	CBD0596205 ফটো উপলব্ধ	339 নাম : গৌৰচন্দ্ৰ ভৌমিক পিতাৰ নাম: ক্ষিতিশ চন্দ্ৰ ভৌমিক ঘৰ নং : 89 বয়স : 65 লিঙ্গ : পুৰুষ	CBD2007901 ফটো উপলব্ধ	340 নাম : কাঞ্চন দেবী স্বামীৰ নাম: গৌৰচন্দ্ৰ ভৌমিক ঘৰ নং : 89 বয়স : 59 লিঙ্গ : মহিলা	CBD2007912 ফটো উপলব্ধ
341 নাম : ৰাজীৱ চন্দ্ৰ ভৌমিক পিতাৰ নাম: গৌৰ চন্দ্ৰ ভৌমিক ঘৰ নং : 89 বয়স : 30 লিঙ্গ : পুৰুষ	CBD2011338 ফটো উপলব্ধ	342 নাম : পূজা দেৱনাথ ভৌমিক স্বামীৰ নাম: উত্তম চন্দ্ৰ ভৌমিক ঘৰ নং : 89 বয়স : 27 লিঙ্গ : মহিলা	CBD0740290 ফটো উপলব্ধ	343 নাম : উত্তম চন্দ্ৰ ভৌমিক পিতাৰ নাম: গৌৰ চন্দ্ৰ ভৌমিক ঘৰ নং : 47 ক বয়স : 33 লিঙ্গ : পুৰুষ	CBD2007945 ফটো উপলব্ধ
344 নাম : ক্ষিতীবালা দেবী স্বামীৰ নাম: প্ৰফুল্ল ভৌমিক ঘৰ নং : 8৮ বয়স : 82 লিঙ্গ : মহিলা	CBD2007967 ফটো উপলব্ধ	345 নাম : কালিাবাৰু ভৌমিক পিতাৰ নাম: প্ৰফুল্ল চন্দ্ৰ ভৌমিক ঘৰ নং : 8৮ বয়স : 59 লিঙ্গ : পুৰুষ	CBD2007956 ফটো উপলব্ধ	346 নাম : পুষ্পৰানী ভৌমিক স্বামীৰ নাম: কালিাবাৰু ভৌমিক ঘৰ নং : 8৮ বয়স : 49 লিঙ্গ : মহিলা	CBD2007978 ফটো উপলব্ধ
#2 347 নাম : ননী দেবনাথ পিতাৰ নাম: সুশীল দেবনাথ ঘৰ নং : 48 বয়স : 36 লিঙ্গ : পুৰুষ	CBD2007989 ফটো উপলব্ধ	# 348 নাম : গিৰীধাৰী ভৌমিক পিতাৰ নাম: নিত্যগোপাল ভৌমিক ঘৰ নং : 49 বয়স : 54 লিঙ্গ : পুৰুষ	CBD2008028 ফটো উপলব্ধ	S 349 নাম : হৰিদাস ভৌমিক পিতাৰ নাম: নিত্যগোপাল ভৌমিক ঘৰ নং : ৪৯ বয়স : 48 লিঙ্গ : পুৰুষ	CBD2008040 ফটো উপলব্ধ
350 নাম : কৃষ্ণদাস ভৌমিক পিতাৰ নাম: নিত্যগোপাল ভৌমিক ঘৰ নং : ৪৯ বয়স : 38 লিঙ্গ : পুৰুষ	CBD2008051 ফটো উপলব্ধ	S 351 নাম : সঙ্গীতা চৌধুৰী স্বামীৰ নাম: হৰিদাস ভৌমিক ঘৰ নং : ৪৮ বয়স : ৪৪ লিঙ্গ : মহিলা	CBD2727335 ফটো উপলব্ধ	# 352 নাম : অনিমা দেবনাথ স্বামীৰ নাম: কৃষ্ণ দাস ভৌমিক ঘৰ নং : 49 বয়স : 32 লিঙ্গ : মহিলা	CBD2414371 ফটো উপলব্ধ
353 নাম : কৰুণাময় ভৌমিক পিতাৰ নাম: ভুবন চন্দ্ৰ ভৌমিক ঘৰ নং : ৫০ বয়স : 87 লিঙ্গ : পুৰুষ	CBD2008095 ফটো উপলব্ধ	354 নাম : পৰিতুষ ভৌমিক পিতাৰ নাম: কৰুণাময় ভৌমিক ঘৰ নং : ৫০ বয়স : 57 লিঙ্গ : পুৰুষ	CBD2008108 ফটো উপলব্ধ	355 নাম : ৰাখালচন্দ্ৰ ভৌমিক পিতাৰ নাম: কৰুণাময় ভৌমিক ঘৰ নং : ৫০ বয়স : 55 লিঙ্গ : পুৰুষ	CBD2008120 ফটো উপলব্ধ
356 নাম : মানিকা ভৌমিক স্বামীৰ নাম: পৰিতুষ ভৌমিক ঘৰ নং : ৫০ বয়স : 51 লিঙ্গ : মহিলা	CBD2008119 ফটো উপলব্ধ	357 নাম : কাৰ্তিক ভৌমিক পিতাৰ নাম: কৰুণাময় ভৌমিক ঘৰ নং : ৫০ বয়স : 49 লিঙ্গ : পুৰুষ	CBD2008153 ফটো উপলব্ধ	358 নাম : নমিতা ভৌমিক স্বামীৰ নাম: ৰাখাল চন্দ্ৰ ভৌমিক ঘৰ নং : ৫০ বয়স : 47 লিঙ্গ : মহিলা	CBD2008131 ফটো উপলব্ধ



359 নাম : প্রতিমা ভৌমিক স্বামীৰ নাম: কাৰ্তিক ভৌমিক ঘৰ নং : ৫০ বয়স : 33 লিঙ্গ : মহিলা	CBD2727482 ফটো উপলব্ধ	360 নাম : সুমিতা ভৌমিক পিতাৰ নাম: পৰিতোষ ভৌমিক ঘৰ নং : ৫০ বয়স : 29 লিঙ্গ : মহিলা	CBD2727506 ফটো উপলব্ধ	361 নাম : পিথকি ভৌমিক পিতাৰ নাম: পৰিতোষ ভৌমিক ঘৰ নং : ৫০ বয়স : 26 লিঙ্গ : মহিলা	CBD0484535 ফটো উপলব্ধ
362 নাম : পিন্টু ভৌমিক পিতাৰ নাম: পৰিতোষ ভৌমিক ঘৰ নং : 50 বয়স : 26 লিঙ্গ : পুৰুষ	CBD3418886 ফটো উপলব্ধ	363 নাম : পিয়ালী ভৌমিক পিতাৰ নাম: পৰিতোষ ভৌমিক ঘৰ নং : 50 বয়স : 20 লিঙ্গ : মহিলা	CUE0143529 ফটো উপলব্ধ	364 নাম : মনোৰঞ্জন মজুমদাৰ পিতাৰ নাম: শৰত্ চন্দ্ৰ মজুমদাৰ ঘৰ নং : ৫১ বয়স : 73 লিঙ্গ : পুৰুষ	CBD2008164 ফটো উপলব্ধ
R 365 নাম : দিপালী মজুমদাৰ স্বামীৰ নাম: হৰি প্ৰসন্ন মজুমদাৰ ঘৰ নং : ৫১ বয়স : 62 লিঙ্গ : মহিলা	CBD2008200 ফটো উপলব্ধ	366 নাম : বৰনা মজুমদাৰ স্বামীৰ নাম: মনোৰঞ্জন মজুমদাৰ ঘৰ নং : ৫১ বয়স : 60 লিঙ্গ : মহিলা	CBD2008175 ফটো উপলব্ধ	367 নাম : বিপ্লব মজুমদাৰ পিতাৰ নাম: সন্তোষ চন্দ্ৰ মজুমদাৰ ঘৰ নং : ৫১ বয়স : 47 লিঙ্গ : পুৰুষ	CBD2008244 ফটো উপলব্ধ
S 368 নাম : দিপঙ্কৰ মজুমদাৰ পিতাৰ নাম: হৰি প্ৰসন্ন মজুমদাৰ ঘৰ নং : ৫১ বয়স : 46 লিঙ্গ : পুৰুষ	CBD2008222 ফটো উপলব্ধ	369 নাম : বিধান মজুমদাৰ পিতাৰ নাম: সন্তোষ চন্দ্ৰ মজুমদাৰ ঘৰ নং : ৫১ বয়স : 44 লিঙ্গ : পুৰুষ	CBD2008255 ফটো উপলব্ধ	S 370 নাম : জয়ন্ত মজুমদাৰ পিতাৰ নাম: হৰি প্ৰসন্ন মজুমদাৰ ঘৰ নং : ৫১ বয়স : 43 লিঙ্গ : পুৰুষ	CBD2008211 ফটো উপলব্ধ
371 নাম : বিশ্ৰাজিৎ মজুমদাৰ পিতাৰ নাম: মনোৰঞ্জন মজুমদাৰ ঘৰ নং : ৫১ বয়স : 36 লিঙ্গ : পুৰুষ	CBD2008186 ফটো উপলব্ধ	372 নাম : সুভাষ চন্দ্ৰ মজুমদাৰ পিতাৰ নাম: সুৰেন্দ্ৰ মজুমদাৰ ঘৰ নং : ৫১ বয়স : 67 লিঙ্গ : পুৰুষ	CBD2008266 ফটো উপলব্ধ	373 নাম : লক্ষী বালা মজুমদাৰ স্বামীৰ নাম: সুভাষ চন্দ্ৰ মজুমদাৰ ঘৰ নং : 52 বয়স : 59 লিঙ্গ : মহিলা	CUE0073791 ফটো উপলব্ধ
374 নাম : স্বপন চন্দ্ৰ মজুমদাৰ পিতাৰ নাম: সুভাষ চন্দ্ৰ মজুমদাৰ ঘৰ নং : ৫১ বয়স : 28 লিঙ্গ : পুৰুষ	CBD0224576 ফটো উপলব্ধ	375 নাম : শ্ৰী বাস চন্দ্ৰ মজুমদাৰ পিতাৰ নাম: সুৰেন্দ্ৰ মজুমদাৰ ঘৰ নং : ৫৩ বয়স : 62 লিঙ্গ : পুৰুষ	CBD2008299 ফটো উপলব্ধ	376 নাম : লক্ষী মজুমদাৰ স্বামীৰ নাম: অৰ্জুন চন্দ্ৰ মজুমদাৰ ঘৰ নং : 53 বয়স : 30 লিঙ্গ : মহিলা	CBD2727517 ফটো উপলব্ধ
377 নাম : অজিত মজুমদাৰ পিতাৰ নাম: শ্ৰী বাস চন্দ্ৰ মজুমদাৰ ঘৰ নং : ৫৩ বয়স : 26 লিঙ্গ : পুৰুষ	CBD0484543 ফটো উপলব্ধ	378 নাম : অৰ্জুন চন্দ্ৰ মজুমদাৰ পিতাৰ নাম: সিৰাস চন্দ্ৰ মজুমদাৰ ঘৰ নং : 53ক বয়স : 44 লিঙ্গ : পুৰুষ	CBD2008313 ফটো উপলব্ধ	379 নাম : মনি সিংহ পিতাৰ নাম: ব্ৰজমনি সিংহ ঘৰ নং : ৫৪ বয়স : 62 লিঙ্গ : পুৰুষ	CBD2008324 ফটো উপলব্ধ
# 380 নাম : চন্দ্ৰ বাবু সিংহ পিতাৰ নাম: ব্ৰজমনি সিংহ ঘৰ নং : ৫৪ বয়স : 45 লিঙ্গ : পুৰুষ	CBD2008346 ফটো উপলব্ধ	381 নাম : কেদাৰ চৌহান পিতাৰ নাম: সুদামা চৌহান ঘৰ নং : ৫৫ বয়স : 66 লিঙ্গ : পুৰুষ	CBD2008357 ফটো উপলব্ধ	382 নাম : সামুনদাৰী দেবী স্বামীৰ নাম: কেদাৰ চৌহান ঘৰ নং : ৫৫ বয়স : 62 লিঙ্গ : মহিলা	CBD2008368 ফটো উপলব্ধ
383 নাম : নাৰায়ন চৌহান পিতাৰ নাম: কেদাৰ চৌহান ঘৰ নং : ৫৫ বয়স : 30 লিঙ্গ : পুৰুষ	CBD0228635 ফটো উপলব্ধ	384 নাম : চান্দা দেবী চৌহান স্বামীৰ নাম: নাৰায়ন চৌহান ঘৰ নং : ৫৫ বয়স : 29 লিঙ্গ : মহিলা	CBD0297416 ফটো উপলব্ধ	385 নাম : ধনপাল চৌহান পিতাৰ নাম: কেদাৰ চৌহান ঘৰ নং : ৫৫ বয়স : 27 লিঙ্গ : পুৰুষ	CBD0297457 ফটো উপলব্ধ
386 নাম : অৰ্জুন চৌহান পিতাৰ নাম: কেদাৰ চৌহান ঘৰ নং : ৫৫ বয়স : 26 লিঙ্গ : পুৰুষ	CBD0762047 ফটো উপলব্ধ	387 নাম : সানাতম্বী দেবী পিতাৰ নাম: নিলমনি সিংহ ঘৰ নং : ৫৬ বয়স : 69 লিঙ্গ : মহিলা	CBD0227603 ফটো উপলব্ধ	388 নাম : ননিগোপাল সিংহ পিতাৰ নাম: মনিসানা সিংহ ঘৰ নং : ৫৬ বয়স : 45 লিঙ্গ : পুৰুষ	CBD2008415 ফটো উপলব্ধ



389 নাম : তমবিতন দেবী স্বামীৰ নাম: ননিগোপাল সিংহ ঘৰ নং : ৫৬ বয়স : 35 লিঙ্গ : মহিলা	CBD0594168 ফটো উপলব্ধ	390 নাম : প্রভাত সিংহ পিতাৰ নাম: মনিসানা সিংহ ঘৰ নং : ৫৭ বয়স : 56 লিঙ্গ : পুৰুষ	CBD2008426 ফটো উপলব্ধ	391 নাম : তম্বিন দেবী স্বামীৰ নাম: প্রভাত সিংহ ঘৰ নং : ৫৭ বয়স : 50 লিঙ্গ : মহিলা	CBD2008437 ফটো উপলব্ধ
392 নাম : কৃষ্ণা নন্দ সিংহ পিতাৰ নাম: প্রভাত সিংহ ঘৰ নং : ৫৭ বয়স : 31 লিঙ্গ : পুৰুষ	CBD0778886 ফটো উপলব্ধ	# 393 নাম : প্রেমিকা দেবী বসুমতাৰী স্বামীৰ নাম: চন্দ্ৰ বাবু সিংহ ঘৰ নং : ৫৮ বয়স : 36 লিঙ্গ : মহিলা	CBD0227462 ফটো উপলব্ধ	394 নাম : বারান্ডাউ সিংহ পিতাৰ নাম: চন্দ্ৰ সিংহ ঘৰ নং : ৫৯ বয়স : 75 লিঙ্গ : পুৰুষ	CBD2008459 ফটো উপলব্ধ
E 395 নাম : বিন্দা বানী দেবী স্বামীৰ নাম: বিৰেন সিংহ ঘৰ নং : ৬০ বয়স : 64 লিঙ্গ : মহিলা	CBD2008460 ফটো উপলব্ধ	396 নাম : বিৰাজ কুমাৰ সিংহ পিতাৰ নাম: বাৰাংগাও সিংহ ঘৰ নং : ৬০ বয়স : 31 লিঙ্গ : পুৰুষ	CBD0227421 ফটো উপলব্ধ	397 নাম : তম্বীৰে দেবী স্বামীৰ নাম: লোকে বাবু সিংহ ঘৰ নং : ৬০ বয়স : 77 লিঙ্গ : মহিলা	CBD2008493 ফটো উপলব্ধ
398 নাম : টীকেন্দ্র সিংহ পিতাৰ নাম: লোকে বাবু সিংহ ঘৰ নং : ৬০ বয়স : 44 লিঙ্গ : পুৰুষ	CBD2008482 ফটো উপলব্ধ	399 নাম : ভাগ্যবতী দেবী স্বামীৰ নাম: টীকেন্দ্র দেবী ঘৰ নং : ৬০ বয়স : 38 লিঙ্গ : মহিলা	CBD2727379 ফটো উপলব্ধ	R 400 নাম : সন্মিলা দেবী মাতৃৰ নাম: তম্বীৰে দেবী ঘৰ নং : ৬০ বয়স : 36 লিঙ্গ : মহিলা	CBD2006317 ফটো উপলব্ধ
401 নাম : তেজ সিংহ পিতাৰ নাম: ৰাজবাবু সিংহ ঘৰ নং : ৬১ বয়স : 71 লিঙ্গ : পুৰুষ	CBD2008562 ফটো উপলব্ধ	402 নাম : মধুমনি দেবী স্বামীৰ নাম: তেজ সিংহ ঘৰ নং : ৬১ বয়স : 67 লিঙ্গ : মহিলা	CBD2008573 ফটো উপলব্ধ	403 নাম : জয় কুমাৰ সিংহ পিতাৰ নাম: তেজ সিংহ ঘৰ নং : ৬১ বয়স : 33 লিঙ্গ : পুৰুষ	CBD2008584 ফটো উপলব্ধ
404 নাম : সত্যসিনী দেবী স্বামীৰ নাম: যোগেশ্বৰ সিংহ ঘৰ নং : ৬২ বয়স : 83 লিঙ্গ : মহিলা	CBD2008595 ফটো উপলব্ধ	#2 405 নাম : পীএইছ কুঞ্জেশ্বৰ সিংহ পিতাৰ নাম: পীএইছ যোগেশ্বৰ সিংহ ঘৰ নং : ৬২ বয়স : 47 লিঙ্গ : পুৰুষ	CBD2008620 ফটো উপলব্ধ	406 নাম : ৰঞ্জনা দেবী স্বামীৰ নাম: কুঞ্জেশ্বৰ সিংহ ঘৰ নং : ৬২ বয়স : 42 লিঙ্গ : মহিলা	CBD2727186 ফটো উপলব্ধ
407 নাম : কেতুকী দেবী স্বামীৰ নাম: চান্দবাবু সিংহ ঘৰ নং : ৬৩ বয়স : 89 লিঙ্গ : মহিলা	CBD2008642 ফটো উপলব্ধ	408 নাম : মাংলেমজাও সিংহ পিতাৰ নাম: চান্দবাবু সিংহ ঘৰ নং : ৬৩ বয়স : 67 লিঙ্গ : পুৰুষ	CBD2008653 ফটো উপলব্ধ	409 নাম : মনিতন সিংহ পিতাৰ নাম: চান্দবাবু সিংহ ঘৰ নং : ৬৩ বয়স : 59 লিঙ্গ : পুৰুষ	CBD2008686 ফটো উপলব্ধ
410 নাম : বাকুলৈ দেবী স্বামীৰ নাম: কুঞ্জমনি সিংহ ঘৰ নং : ৬৩ বয়স : 57 লিঙ্গ : মহিলা	CBD2008697 ফটো উপলব্ধ	411 নাম : মাংগিচ দেবী স্বামীৰ নাম: মাংলেমজাও সিংহ ঘৰ নং : ৬৩ বয়স : 56 লিঙ্গ : মহিলা	CBD2008664 ফটো উপলব্ধ	412 নাম : মনিহাৰ সিংহ পিতাৰ নাম: চান্দবাবু সিংহ ঘৰ নং : ৬৩ বয়স : 54 লিঙ্গ : পুৰুষ	CBD2008711 ফটো উপলব্ধ
413 নাম : খান্না সিংহ পিতাৰ নাম: চান্দবাবু সিংহ ঘৰ নং : ৬৩ বয়স : 51 লিঙ্গ : পুৰুষ	CBD2008722 ফটো উপলব্ধ	414 নাম : সঞ্জিতা সিংহ স্বামীৰ নাম: খান্না সিংহ ঘৰ নং : ৬৩ বয়স : 41 লিঙ্গ : মহিলা	CBD0781054 ফটো উপলব্ধ	415 নাম : নলিনী সিংহ স্বামীৰ নাম: মনিতন সিংহ ঘৰ নং : ৬৩ বয়স : 40 লিঙ্গ : মহিলা	CBD2008700 ফটো উপলব্ধ
416 নাম : মৈৰাংজাও সিংহ পিতাৰ নাম: মাংলেমজাও সিংহ ঘৰ নং : ৬৩ বয়স : 28 লিঙ্গ : পুৰুষ	CBD0241729 ফটো উপলব্ধ	417 নাম : কিশান সিংহ পিতাৰ নাম: মাংলেমজাও সিংহ ঘৰ নং : ৬৩ বয়স : 26 লিঙ্গ : পুৰুষ	CBD0781013 ফটো উপলব্ধ	418 নাম : অজয় সিংহ পিতাৰ নাম: তেজ সিংহ ঘৰ নং : 64 বয়স : 31 লিঙ্গ : পুৰুষ	CBD2011065 ফটো উপলব্ধ



419 নাম : মাধাই সিংহ পিতাৰ নাম: ৰাজ বাবু সিংহ ঘৰ নং : ৬৫ বয়স : 71 লিঙ্গ : পুৰুষ	CBD2008744 ফটো উপলব্ধ	420 নাম : মঞ্জৰী দেবী স্বামীৰ নাম: মাধাই সিংহ ঘৰ নং : ৬৫ বয়স : 61 লিঙ্গ : মহিলা	CBD2008755 ফটো উপলব্ধ	R 421 নাম : মেৰী দেবী পিতাৰ নাম: মাধাই সিংহ ঘৰ নং : ৬৫ বয়স : 37 লিঙ্গ : মহিলা	CBD2008777 ফটো উপলব্ধ
R 422 নাম : অজন্তা দেবী পিতাৰ নাম: জনোজয় সিংহ ঘৰ নং : ৬৫ বয়স : 84 লিঙ্গ : মহিলা	CBD2008788 ফটো উপলব্ধ	423 নাম : নাৰান সিং পিতাৰ নাম: মাধাই সিং ঘৰ নং : ৬৫ বয়স : 23 লিঙ্গ : পুৰুষ	CBD3414299 ফটো উপলব্ধ	424 নাম : অমলা দেবী স্বামীৰ নাম: জনোজয় সিংহ ঘৰ নং : ৬৬ বয়স : 63 লিঙ্গ : মহিলা	CBD2008802 ফটো উপলব্ধ
S 425 নাম : চিনিন্দ্র সিংহ পিতাৰ নাম: তুম্বুধজ সিংহ ঘৰ নং : ৬৭ বয়স : 59 লিঙ্গ : পুৰুষ	CBD2008846 ফটো উপলব্ধ	S 426 নাম : ইবেমহন দেবী স্বামীৰ নাম: চিনিন্দ্র সিংহ ঘৰ নং : ৬৭ বয়স : 53 লিঙ্গ : মহিলা	CBD2008857 ফটো উপলব্ধ	427 নাম : জয়ন্ত সিংহ পিতাৰ নাম: জনোজয় সিংহ ঘৰ নং : ৬৭ বয়স : 42 লিঙ্গ : পুৰুষ	CBD2008824 ফটো উপলব্ধ
S 428 নাম : অনিতা দেবী স্বামীৰ নাম: জয়ন্ত সিংহ ঘৰ নং : ৬৬ বয়স : 33 লিঙ্গ : মহিলা	CBD2008879 ফটো উপলব্ধ	S 429 নাম : বিনিতা দেবী পিতাৰ নাম: চিনিন্দ্র সিংহ ঘৰ নং : ৬৬ বয়স : 30 লিঙ্গ : মহিলা	CBD2011474 ফটো উপলব্ধ	430 নাম : তিলতামা দেবী স্বামীৰ নাম: কামিনী সিংহ ঘৰ নং : ৬৭ বয়স : 77 লিঙ্গ : মহিলা	CBD2008880 ফটো উপলব্ধ
S 431 নাম : মংগলেশ্বা সিংহ পিতাৰ নাম: কামিনী সিংহ ঘৰ নং : ৬৭ বয়স : 62 লিঙ্গ : পুৰুষ	CBD2008891 ফটো উপলব্ধ	432 নাম : দিলীপ সিংহ পিতাৰ নাম: কামিনী সিংহ ঘৰ নং : ৬৭ বয়স : 46 লিঙ্গ : পুৰুষ	CBD2008971 ফটো উপলব্ধ	433 নাম : মনি সিংহ পিতাৰ নাম: কামিনী সিংহ ঘৰ নং : ৬৭ বয়স : 43 লিঙ্গ : পুৰুষ	CBD2008982 ফটো উপলব্ধ
434 নাম : অনিতা দেবী স্বামীৰ নাম: মনি সিংহ ঘৰ নং : ৬৭ বয়স : 42 লিঙ্গ : মহিলা	CBD2008993 ফটো উপলব্ধ	435 নাম : ৰাজমনি সিংহ পিতাৰ নাম: কামিনী সিংহ ঘৰ নং : ৬৭ বয়স : 41 লিঙ্গ : পুৰুষ	CBD2009009 ফটো উপলব্ধ	436 নাম : ললিতা দেবী স্বামীৰ নাম: দিলীপ সিংহ ঘৰ নং : ৬৭ বয়স : 36 লিঙ্গ : মহিলা	CBD0640722 ফটো উপলব্ধ
R 437 নাম : পূজা ৰাণী দেবী পিতাৰ নাম: ৰাচিন্দ্র সিংহ ঘৰ নং : ৬৭ বয়স : 34 লিঙ্গ : মহিলা	CBD0245795 ফটো উপলব্ধ	S 438 নাম : ৰবিন সিংহ পিতাৰ নাম: ৰাজেন্দ্র সিংহ ঘৰ নং : ৬৭ বয়স : 30 লিঙ্গ : পুৰুষ	CBD0246546 ফটো উপলব্ধ	439 নাম : পৰী দেবী পিতাৰ নাম: মনি সিংহ ঘৰ নং : 67 বয়স : 20 লিঙ্গ : মহিলা	CUE0156885 ফটো উপলব্ধ
440 নাম : পূণ্যৱতী দেবী স্বামীৰ নাম: সোনাধন সিংহ ঘৰ নং : ৬৮ বয়স : 67 লিঙ্গ : মহিলা	CBD2009010 ফটো উপলব্ধ	441 নাম : ৰাজেন সিংহ পিতাৰ নাম: সোনাধন সিংহ ঘৰ নং : ৬৮ বয়স : 42 লিঙ্গ : পুৰুষ	CBD2009021 ফটো উপলব্ধ	R 442 নাম : প্ৰমিলা দেবী পিতাৰ নাম: সোনাধন সিংহ ঘৰ নং : ৬৮ বয়স : 36 লিঙ্গ : মহিলা	CBD2006340 ফটো উপলব্ধ
443 নাম : চান দেবী স্বামীৰ নাম: ৰাজেন সিংহ ঘৰ নং : ৬৮ বয়স : 35 লিঙ্গ : মহিলা	CBD0596825 ফটো উপলব্ধ	444 নাম : অজয় সিংহ পিতাৰ নাম: সোনাধন সিংহ ঘৰ নং : ৬৮ বয়স : 32 লিঙ্গ : পুৰুষ	CBD2011101 ফটো উপলব্ধ	# 445 নাম : সানাবী দেবী স্বামীৰ নাম: অজয় সিংহ ঘৰ নং : 68 বয়স : 27 লিঙ্গ : মহিলা	CBD0010439 ফটো উপলব্ধ
446 নাম : মনিধন সিংহ পিতাৰ নাম: গৌৰবাবু সিংহ ঘৰ নং : 69 বয়স : 72 লিঙ্গ : পুৰুষ	CBD2009032 ফটো উপলব্ধ	447 নাম : হেমলতা দেবী স্বামীৰ নাম: মনিধন সিংহ ঘৰ নং : ৬৯ বয়স : 64 লিঙ্গ : মহিলা	CBD2009043 ফটো উপলব্ধ	448 নাম : মাইবাম ভূপেন্দ্র সিং পিতাৰ নাম: এম মনিধন সিং ঘৰ নং : ৬৯ বয়স : 37 লিঙ্গ : পুৰুষ	CBD2009087 ফটো উপলব্ধ



449 নাম : মালিনি দেৱী স্বামীৰ নাম: মাইবাম ভূপেন্দ্ৰ সিং ঘৰ নং : 69 বয়স : 35 লিঙ্গ : মহিলা	CBD2011521 ফটো উপলব্ধ	450 নাম : চন্দ্ৰমনি সিংহ পিতাৰ নাম: গৌৰবাবু সিংহ ঘৰ নং : 90 বয়স : 78 লিঙ্গ : পুৰুষ	CBD2009098 ফটো উপলব্ধ	# 451 নাম : সিদৰী দেৱী স্বামীৰ নাম: চন্দ্ৰমনি সিংহ ঘৰ নং : 90 বয়স : 74 লিঙ্গ : মহিলা	CBD2009101 ফটো উপলব্ধ
452 নাম : ইবচা সিংহ পিতাৰ নাম: চন্দ্ৰ মনি সিংহ ঘৰ নং : 90 বয়স : 49 লিঙ্গ : পুৰুষ	CBD2009156 ফটো উপলব্ধ	453 নাম : লোইবী দেৱী স্বামীৰ নাম: ইবচা সিংহ ঘৰ নং : 90 বয়স : 45 লিঙ্গ : মহিলা	CBD2009167 ফটো উপলব্ধ	S 454 নাম : নেভিতা চান পিতাৰ নাম: ইবচা সিংহ ঘৰ নং : 90 বয়স : 126 লিঙ্গ : মহিলা	CBD0597435 ফটো উপলব্ধ
455 নাম : নেৰিতা ছান পিতাৰ নাম: ইবচা সিংহ ঘৰ নং : 90 বয়স : 27 লিঙ্গ : মহিলা	CBD0597575 ফটো উপলব্ধ	456 নাম : কুমদিনী দেৱী স্বামীৰ নাম: ব্ৰজমনি সিংহ ঘৰ নং : 90 বয়স : 68 লিঙ্গ : মহিলা	CBD2009178 ফটো উপলব্ধ	E 457 নাম : ৰোসন সিংহ মাতৃৰ নাম: ব্ৰজমনি সিংহ ঘৰ নং : 90 বয়স : 85 লিঙ্গ : পুৰুষ	CBD2006373 ফটো উপলব্ধ
458 নাম : ৰমিতা দেৱী স্বামীৰ নাম: ৰোসন সিংহ ঘৰ নং : 90 বয়স : 30 লিঙ্গ : মহিলা	CBD0597666 ফটো উপলব্ধ	459 নাম : ম সোনামনি সিংহ পিতাৰ নাম: গৌৰবাবু সিংহ ঘৰ নং : 72 বয়স : 65 লিঙ্গ : পুৰুষ	CBD2009203 ফটো উপলব্ধ	460 নাম : কুঞ্জবতী দেৱী স্বামীৰ নাম: সোনামনি সিংহ ঘৰ নং : 90 বয়স : 53 লিঙ্গ : মহিলা	CBD2009214 ফটো উপলব্ধ
461 নাম : শ্যাম কুমাৰ সিংহ পিতাৰ নাম: সোনামনি সিংহ ঘৰ নং : 90 বয়স : 32 লিঙ্গ : পুৰুষ	CBD2011112 ফটো উপলব্ধ	# 462 নাম : প্ৰভাবতী দেৱী স্বামীৰ নাম: শ্যাম কুমাৰ সিংহ ঘৰ নং : 72 বয়স : 31 লিঙ্গ : মহিলা	CBD2724789 ফটো উপলব্ধ	# 463 নাম : সত্যবতী দেৱী পিতাৰ নাম: সোনামনি সিংহ ঘৰ নং : 90 বয়স : 29 লিঙ্গ : মহিলা	CBD0597898 ফটো উপলব্ধ
# 464 নাম : সুনিতা দেৱী পিতাৰ নাম: সুনামনী সিংহ ঘৰ নং : 90 বয়স : 26 লিঙ্গ : মহিলা	CBD3519840 ফটো উপলব্ধ	465 নাম : বিহাৰী সিংহ পিতাৰ নাম: বিনয়ামা সিংহ ঘৰ নং : 90 বয়স : 72 লিঙ্গ : পুৰুষ	CBD0549196 ফটো উপলব্ধ	466 নাম : কুমদিনী দেৱী স্বামীৰ নাম: বিহাৰী সিংহ ঘৰ নং : 90 বয়স : 68 লিঙ্গ : মহিলা	CBD2009236 ফটো উপলব্ধ
467 নাম : বিক্ৰম সিংহ পিতাৰ নাম: বিহাৰী সিংহ ঘৰ নং : 90 বয়স : 35 লিঙ্গ : পুৰুষ	CBD2009225 ফটো উপলব্ধ	468 নাম : অনিতা দেৱী স্বামীৰ নাম: বিক্ৰম সিংহ ঘৰ নং : 90 বয়স : 34 লিঙ্গ : মহিলা	CBD2011214 ফটো উপলব্ধ	469 নাম : আব্দুল মালেক পিতাৰ নাম: কিতাব আলী ঘৰ নং : 98 বয়স : 62 লিঙ্গ : পুৰুষ	CBD2009292 ফটো উপলব্ধ
470 নাম : মালেকা খাতুন স্বামীৰ নাম: আব্দুল মালেক ঘৰ নং : 98 বয়স : 57 লিঙ্গ : মহিলা	CBD2009305 ফটো উপলব্ধ	# 471 নাম : মুকাচিদুল ইছলাম পিতাৰ নাম: আব্দুল মালেক ঘৰ নং : 74 বয়স : 27 লিঙ্গ : পুৰুষ	CBD0740274 ফটো উপলব্ধ	# 472 নাম : মুফাজুল ইছলাম পিতাৰ নাম: আব্দুল মালেক ঘৰ নং : 74 বয়স : 23 লিঙ্গ : পুৰুষ	CBD2782530 ফটো উপলব্ধ
473 নাম : ৰাশিদুল ইছলাম পিতাৰ নাম: আব্দুল মালেক ঘৰ নং : 74 বয়স : 21 লিঙ্গ : পুৰুষ	CUE0105312 ফটো উপলব্ধ	474 নাম : মাৰজিয়া খানম স্বামীৰ নাম: মুকাচিদুল ইছলাম ঘৰ নং : 74 বয়স : 21 লিঙ্গ : মহিলা	CUE0040832 ফটো উপলব্ধ	# 475 নাম : আব্দুল কৰিম পিতাৰ নাম: নুৰুল ইছলাম ঘৰ নং : 95 বয়স : 56 লিঙ্গ : পুৰুষ	CBD2009316 ফটো উপলব্ধ
# 476 নাম : কুলছুমা বেগম স্বামীৰ নাম: আব্দুল কৰিম ঘৰ নং : 95 বয়স : 47 লিঙ্গ : মহিলা	CBD2011543 ফটো উপলব্ধ	# 477 নাম : গুলজাৰ লুছাইন পিতাৰ নাম: আব্দুল কৰিম ঘৰ নং : 95 বয়স : 28 লিঙ্গ : পুৰুষ	CBD0598599 ফটো উপলব্ধ	# 478 নাম : ছাদ্দাম লুছাইন পিতাৰ নাম: আব্দুল কৰিম ঘৰ নং : 75 বয়স : 23 লিঙ্গ : পুৰুষ	CBD3415429 ফটো উপলব্ধ



479 নাম : জামাল উদ্দিন পিতাৰ নাম: হুছেইন আলি ঘৰ নং : ৭৬ বয়স : 58 লিঙ্গ : পুৰুষ	CBD2009338 ফটো উপলব্ধ	480 নাম : আফিয়া বেগম স্বামীৰ নাম: জামাল উদ্দিন ঘৰ নং : ৭৬ বয়স : 52 লিঙ্গ : মহিলা	CBD2009327 ফটো উপলব্ধ	481 নাম : আলম হুছেইন পিতাৰ নাম: জামাল উদ্দিন ঘৰ নং : ৭৬ বয়স : 26 লিঙ্গ : পুৰুষ	CBD0513242 ফটো উপলব্ধ
482 নাম : দিলৰাৰ হুছেইন পিতাৰ নাম: জামাল উদ্দিন ঘৰ নং : ৭৬ বয়স : 25 লিঙ্গ : পুৰুষ	CBD0670554 ফটো উপলব্ধ	# 483 নাম : কবিৰ হুছেইন পিতাৰ নাম: জামাল উদ্দিন ঘৰ নং : 76 বয়স : 23 লিঙ্গ : পুৰুষ	CBD3418795 ফটো উপলব্ধ	484 নাম : হাজেৰা খাতুন স্বামীৰ নাম: জয়নাল আদিন ঘৰ নং : ৭৭ বয়স : 96 লিঙ্গ : মহিলা	CBD2009361 ফটো উপলব্ধ
# 485 নাম : আব্দুল বাসিদ পিতাৰ নাম: জয়নাল আদিন ঘৰ নং : ৭৭ বয়স : 58 লিঙ্গ : পুৰুষ	CBD2009349 ফটো উপলব্ধ	# 486 নাম : আছমা খাতুন স্বামীৰ নাম: আব্দুল বাসিদ ঘৰ নং : ৭৭ বয়স : 49 লিঙ্গ : মহিলা	CBD2009350 ফটো উপলব্ধ	487 নাম : বহেনা ইয়াছমিন পিতাৰ নাম: আব্দুল বাসিদ ঘৰ নং : 77 বয়স : 22 লিঙ্গ : মহিলা	CUE0075614 ফটো উপলব্ধ
# 488 নাম : আফিয়া খাতুন স্বামীৰ নাম: আব্দুল মালেক ঘৰ নং : ৭৮ বয়স : 58 লিঙ্গ : মহিলা	CBD2009372 ফটো উপলব্ধ	489 নাম : মৰম আলী পিতাৰ নাম: আব্দুল মালেক ঘৰ নং : ৭৮ বয়স : 26 লিঙ্গ : পুৰুষ	CBD0599209 ফটো উপলব্ধ	490 নাম : জালাল উদ্দিন পিতাৰ নাম: লাল মহাম্মদ ঘৰ নং : ৭৯ বয়স : 58 লিঙ্গ : পুৰুষ	CBD2009383 ফটো উপলব্ধ
491 নাম : জমিলা খাতুন স্বামীৰ নাম: জালাল উদ্দিন ঘৰ নং : ৭৯ বয়স : 52 লিঙ্গ : মহিলা	CBD2009394 ফটো উপলব্ধ	492 নাম : আব্দুল লতিফ পিতাৰ নাম: জালাল উদ্দিন ঘৰ নং : ৭৯ বয়স : 31 লিঙ্গ : পুৰুষ	CBD0298679 ফটো উপলব্ধ	#2 493 নাম : আব্দুল আজিদ পিতাৰ নাম: জালাল উদ্দিন ঘৰ নং : ৭৯ বয়স : 29 লিঙ্গ : পুৰুষ	CBD0599308 ফটো উপলব্ধ
494 নাম : নাজমিনা বেগম পিতাৰ নাম: জালাল উদ্দিন ঘৰ নং : ৭৯ বয়স : 26 লিঙ্গ : মহিলা	CBD0733808 ফটো উপলব্ধ	# 495 নাম : হুছনাৰা বেগম স্বামীৰ নাম: আতিকুৰ বহমান ঘৰ নং : ৮০ বয়স : 34 লিঙ্গ : মহিলা	CBD0298778 ফটো উপলব্ধ	496 নাম : মনিজুল ইছলাম পিতাৰ নাম: মুবাৰক আলী ঘৰ নং : 80 ক বয়স : 24 লিঙ্গ : পুৰুষ	CBD3418720 ফটো উপলব্ধ
497 নাম : ববিনা বেগম স্বামীৰ নাম: মনিজুল ইছলাম ঘৰ নং : 80 ক বয়স : 23 লিঙ্গ : মহিলা	CUE0105361 ফটো উপলব্ধ	# 498 নাম : বিলাল উদ্দিন পিতাৰ নাম: বাবুল আহমেদ ঘৰ নং : ৮০ক বয়স : 30 লিঙ্গ : পুৰুষ	CBD0550707 ফটো উপলব্ধ	499 নাম : মুকহিদুল ইছলাম পিতাৰ নাম: আব্দুল মুতালিব ঘৰ নং : 80খ বয়স : 23 লিঙ্গ : পুৰুষ	CBD3418712 ফটো উপলব্ধ
500 নাম : বাজিমুল ইছলাম পিতাৰ নাম: আব্দুল মুতালেক ঘৰ নং : 80 খ বয়স : 22 লিঙ্গ : পুৰুষ	CUE0099895 ফটো উপলব্ধ	# 501 নাম : মুবাৰক আলী পিতাৰ নাম: ইমান আলী ঘৰ নং : ৮০ক বয়স : 56 লিঙ্গ : পুৰুষ	CBD2009430 ফটো উপলব্ধ	# 502 নাম : মনজিলা বেগম স্বামীৰ নাম: মুবাৰক আলী ঘৰ নং : ৮০ক বয়স : 52 লিঙ্গ : মহিলা	CBD2009441 ফটো উপলব্ধ
# 503 নাম : জমিলা খাতুন স্বামীৰ নাম: আব্দুল মুতালিব ঘৰ নং : ৮০খ বয়স : 49 লিঙ্গ : মহিলা	CBD2009463 ফটো উপলব্ধ	# 504 নাম : মুকবুল আহমেদ পিতাৰ নাম: ইমান আলী ঘৰ নং : ৮১ বয়স : 64 লিঙ্গ : পুৰুষ	CBD2009496 ফটো উপলব্ধ	# 505 নাম : হালিমা খাতুন স্বামীৰ নাম: মুকবুল আহমেদ ঘৰ নং : 81 বয়স : 51 লিঙ্গ : মহিলা	CBD2009509 ফটো উপলব্ধ
# 506 নাম : আব্দুল হালিম পিতাৰ নাম: মুকবুল আহমেদ ঘৰ নং : ৮১ বয়স : 30 লিঙ্গ : পুৰুষ	CBD0550806 ফটো উপলব্ধ	# 507 নাম : মাছুমা খাতুন স্বামীৰ নাম: মুকবুল আহমেদ ঘৰ নং : 81 বয়স : 26 লিঙ্গ : মহিলা	CBD0550939 ফটো উপলব্ধ	# 508 নাম : নাছিৰ উদ্দিন পিতাৰ নাম: আদম আলী ঘৰ নং : 82 বয়স : 35 লিঙ্গ : পুৰুষ	CBD2014611 ফটো উপলব্ধ



# 509 নাম : মিনাৰা বেগম স্বামীৰ নাম : নাছিৰ উদ্দিন ঘৰ নং : 82 বয়স : 31 লিঙ্গ : মহিলা	CBD0561126 ফটো উপলব্ধ	510 নাম : মফিজুল ইছলাম পিতাৰ নাম : আমিৰ উদ্দিন ঘৰ নং : ৮২ক বয়স : 27 লিঙ্গ : পুৰুষ	CBD0449827 ফটো উপলব্ধ	511 নাম : ছাবিনা বেগম স্বামীৰ নাম : মফিজুল ইছলাম ঘৰ নং : 82 ক বয়স : 23 লিঙ্গ : মহিলা	CBD3552247 ফটো উপলব্ধ
512 নাম : আমিৰ উদ্দিন পিতাৰ নাম : হজৰত আলী ঘৰ নং : ৮২ক বয়স : 58 লিঙ্গ : পুৰুষ	CBD2009554 ফটো উপলব্ধ	513 নাম : বুকীয়া বেগম স্বামীৰ নাম : আমিৰ উদ্দিন ঘৰ নং : ৮২ক বয়স : 38 লিঙ্গ : মহিলা	CBD2011509 ফটো উপলব্ধ	# 514 নাম : মহিজুল হক পিতাৰ নাম : জয়নাল উদ্দিন ঘৰ নং : 83 বয়স : 22 লিঙ্গ : পুৰুষ	CUE0117127 ফটো উপলব্ধ
515 নাম : জমিলা খাতুন স্বামীৰ নাম : আব্দুল আজিদ ঘৰ নং : ৮৪ বয়স : 72 লিঙ্গ : মহিলা	CBD2009598 ফটো উপলব্ধ	516 নাম : মহিব্বুল ইছলাম পিতাৰ নাম : বাফিকুল ইছলাম ঘৰ নং : ৮৪ বয়স : 26 লিঙ্গ : পুৰুষ	CBD0600338 ফটো উপলব্ধ	D 517 নাম : কেৰামত আলী পিতাৰ নাম : বচমত আলী ঘৰ নং : ৮৫ বয়স : 67 লিঙ্গ : পুৰুষ	CBD2009623 ফটো উপলব্ধ
D 518 নাম : ছফিয়া বেগম স্বামীৰ নাম : কেৰামত আলী ঘৰ নং : ৮৫ বয়স : 57 লিঙ্গ : মহিলা	CBD2009634 ফটো উপলব্ধ	519 নাম : বেজিয়া খাতুন স্বামীৰ নাম : কেৰামত আলী ঘৰ নং : ৮৫ বয়স : 51 লিঙ্গ : মহিলা	CBD0600437 ফটো উপলব্ধ	520 নাম : বমোজা খাতুন স্বামীৰ নাম : আব্দুল মজিদ ঘৰ নং : ৮৬ বয়স : 55 লিঙ্গ : মহিলা	CBD0782888 ফটো উপলব্ধ
521 নাম : আমিৰ উদ্দিন পিতাৰ নাম : আব্দুল মজিদ ঘৰ নং : 86 বয়স : 21 লিঙ্গ : পুৰুষ	CUE0040881 ফটো উপলব্ধ	S 522 নাম : আবুল হুছেইন মাতৃৰ নাম : আব্দুল বহমান আলী ঘৰ নং : ৮৭ বয়স : 47 লিঙ্গ : পুৰুষ	CBD2006453 ফটো উপলব্ধ	523 নাম : নবি হুছেইন পিতাৰ নাম : বহমান আলী ঘৰ নং : ৮৭ বয়স : 47 লিঙ্গ : পুৰুষ	CBD2009645 ফটো উপলব্ধ
S 524 নাম : ছালেহা বেগম স্বামীৰ নাম : আব্দুল হুছেইন ঘৰ নং : ৮৭ বয়স : 44 লিঙ্গ : মহিলা	CBD2011510 ফটো উপলব্ধ	# 525 নাম : বাবিয়া খাতুন স্বামীৰ নাম : নবি হুছেইন ঘৰ নং : ৮৭ বয়স : 32 লিঙ্গ : মহিলা	CBD2011189 ফটো উপলব্ধ	526 নাম : বসিদুল ইছলাম পিতাৰ নাম : নবি হুছেইন ঘৰ নং : 87 বয়স : 20 লিঙ্গ : পুৰুষ	CUE0162685 ফটো উপলব্ধ
527 নাম : হাৰেজ আলী পিতাৰ নাম : হাতেম আলী ঘৰ নং : ৮৮ বয়স : 57 লিঙ্গ : পুৰুষ	CBD2009656 ফটো উপলব্ধ	528 নাম : আজফা খাতুন স্বামীৰ নাম : হাৰেজ আলী ঘৰ নং : ৮৮ বয়স : 52 লিঙ্গ : মহিলা	CBD2009667 ফটো উপলব্ধ	529 নাম : আলিম উদ্দিন পিতাৰ নাম : হাতেম আলী ঘৰ নং : ৮৮ বয়স : 28 লিঙ্গ : পুৰুষ	CBD0494658 ফটো উপলব্ধ
530 নাম : ইমৰুল হক পিতাৰ নাম : হাৰেজ আলী ঘৰ নং : ৮৮ বয়স : 24 লিঙ্গ : পুৰুষ	CBD3360450 ফটো উপলব্ধ	531 নাম : আব্দুল খালেক পিতাৰ নাম : আব্দুল মজিদ ঘৰ নং : ৮৯ বয়স : 62 লিঙ্গ : পুৰুষ	CBD2009689 ফটো উপলব্ধ	# 532 নাম : ছাইমন নেছা স্বামীৰ নাম : আব্দুল খালেক ঘৰ নং : ৮৯ বয়স : 59 লিঙ্গ : মহিলা	CBD2009690 ফটো উপলব্ধ
# 533 নাম : ছাইফুল ইছলাম পিতাৰ নাম : আব্দুল খালেক ঘৰ নং : ৮৯ বয়স : 26 লিঙ্গ : পুৰুষ	CBD0601849 ফটো উপলব্ধ	534 নাম : বুমেনা খাতুন স্বামীৰ নাম : ছাইফুল ইছলাম ঘৰ নং : 89 বয়স : 23 লিঙ্গ : মহিলা	CUE0163659 ফটো উপলব্ধ	535 নাম : আবুল কালাম পিতাৰ নাম : মহৰ আলী ঘৰ নং : ৯০ বয়স : 55 লিঙ্গ : পুৰুষ	CBD2009758 ফটো উপলব্ধ
536 নাম : হনুফা বেগম স্বামীৰ নাম : আবুল কালাম ঘৰ নং : ৯০ বয়স : 48 লিঙ্গ : মহিলা	CBD2009769 ফটো উপলব্ধ	537 নাম : ইকবাল হুছেইন পিতাৰ নাম : আবুল কালাম ঘৰ নং : ৯০ বয়স : 26 লিঙ্গ : পুৰুষ	CBD0602227 ফটো উপলব্ধ	# 538 নাম : ইফতিকাৰ হুছেইন পিতাৰ নাম : আবুল কালাম ঘৰ নং : ৯০ বয়স : 26 লিঙ্গ : পুৰুষ	CBD0708727 ফটো উপলব্ধ



# 539 নাম : ইমৰান হুছেইন পিতাৰ নাম: আবুল কালাম ঘৰ নং : 90 বয়স : 23 লিঙ্গ : পুৰুষ	CBD3423589 ফটো উপলব্ধ	540 নাম : আজিজুল হক পিতাৰ নাম: ছায়েদ আলী ঘৰ নং : ৯১ বয়স : 69 লিঙ্গ : পুৰুষ	CBD2009805 ফটো উপলব্ধ	541 নাম : ৰমিনা বেগম স্বামীৰ নাম: আজিজুল হক ঘৰ নং : ৯১ বয়স : 65 লিঙ্গ : মহিলা	CBD2009816 ফটো উপলব্ধ
542 নাম : দিল আফৰাজুল হক পিতাৰ নাম: আজিজুল হক ঘৰ নং : ৯১ বয়স : 29 লিঙ্গ : পুৰুষ	CBD0498055 ফটো উপলব্ধ	543 নাম : মোঃ ফকৰুল ইছলাম পিতাৰ নাম: আৰ্মজত আলী ঘৰ নং : ৯২ বয়স : 49 লিঙ্গ : পুৰুষ	CBD2009849 ফটো উপলব্ধ	# 544 নাম : মনুৰাৰা বেগম স্বামীৰ নাম: ফকৰুল ইছলাম ঘৰ নং : ৯২ বয়স : 47 লিঙ্গ : মহিলা	CBD2009850 ফটো উপলব্ধ
545 নাম : মুছফিয়া আহমেদ পিতাৰ নাম: ফকৰুল ইছলাম ঘৰ নং : ৯২ বয়স : 31 লিঙ্গ : পুৰুষ	CBD0499186 ফটো উপলব্ধ	546 নাম : মোৰতাজ আহমেদ পিতাৰ নাম: ফকৰুল ইছলাম ঘৰ নং : ৯২ বয়স : 28 লিঙ্গ : পুৰুষ	CBD0602847 ফটো উপলব্ধ	547 নাম : পাৰবেজ আহমেদ পিতাৰ নাম: ফকৰুল ইছলাম ঘৰ নং : ৯২ বয়স : 26 লিঙ্গ : পুৰুষ	CBD0484931 ফটো উপলব্ধ
548 নাম : উছমান আলী পিতাৰ নাম: কলম উদ্দিন ঘৰ নং : ৯৩ বয়স : 91 লিঙ্গ : পুৰুষ	CBD2009861 ফটো উপলব্ধ	549 নাম : খৈৰন নেছা স্বামীৰ নাম: উছমান আলী ঘৰ নং : ৯৩ বয়স : 72 লিঙ্গ : মহিলা	CBD2009872 ফটো উপলব্ধ	D 550 নাম : হালিমা বেগম স্বামীৰ নাম: ছামচ উদ্দিন ঘৰ নং : ৯৪ বয়স : 57 লিঙ্গ : মহিলা	CBD2009918 ফটো উপলব্ধ
551 নাম : হাফিজ উদ্দিন পিতাৰ নাম: ছামচ উদ্দিন ঘৰ নং : ৯৪ বয়স : 40 লিঙ্গ : পুৰুষ	CBD2009929 ফটো উপলব্ধ	# 552 নাম : ৰকিবুল হাছান পিতাৰ নাম: ছামচ উদ্দিন ঘৰ নং : 94 বয়স : 34 লিঙ্গ : পুৰুষ	CBD2727288 ফটো উপলব্ধ	# 553 নাম : খালেদা বেগম স্বামীৰ নাম: হাফিজ উদ্দিন ঘৰ নং : ৯৪ বয়স : 27 লিঙ্গ : মহিলা	CBD0603266 ফটো উপলব্ধ
554 নাম : আব্দুল মন্নাছ পিতাৰ নাম: আব্দুল মজিদ ঘৰ নং : ৯৫ বয়স : 57 লিঙ্গ : পুৰুষ	CBD2009930 ফটো উপলব্ধ	555 নাম : ছমিৰন নেছা পিতাৰ নাম: আব্দুল মন্নাছ ঘৰ নং : ৯৫ বয়স : 28 লিঙ্গ : মহিলা	CBD0603316 ফটো উপলব্ধ	556 নাম : নিজাম উদ্দিন পিতাৰ নাম: আব্দুল মন্নাছ ঘৰ নং : ৯৫ বয়স : 26 লিঙ্গ : পুৰুষ	CBD0603498 ফটো উপলব্ধ
557 নাম : মনজিলা বেগম পিতাৰ নাম: আব্দুল মন্নাছ ঘৰ নং : ৯৫ বয়স : 26 লিঙ্গ : মহিলা	CBD0484410 ফটো উপলব্ধ	558 নাম : চুলতানা বেগম স্বামীৰ নাম: নিজাম উদ্দিন ঘৰ নং : 95 বয়স : 26 লিঙ্গ : মহিলা	CBD3367794 ফটো উপলব্ধ	559 নাম : ইছাক আলী পিতাৰ নাম: আব্দুল মন্নাছ ঘৰ নং : 95 বয়স : 24 লিঙ্গ : পুৰুষ	CBD3367752 ফটো উপলব্ধ
560 নাম : নাছিমা খাতুন স্বামীৰ নাম: ইছাক আলী ঘৰ নং : 95 বয়স : 21 লিঙ্গ : মহিলা	CUE0088617 ফটো উপলব্ধ	# 561 নাম : ইব্রাহিম আলী পিতাৰ নাম: চাবান আলী ঘৰ নং : ৯৬ বয়স : 31 লিঙ্গ : পুৰুষ	CBD0284398 ফটো উপলব্ধ	562 নাম : মুৰ্শিদা খাতুন স্বামীৰ নাম: ইব্রাহিম আলী ঘৰ নং : ৯৬ বয়স : 27 লিঙ্গ : মহিলা	CBD0604009 ফটো উপলব্ধ
# 563 নাম : আসাদুল ৰহমান পিতাৰ নাম: গিয়াছ উদ্দিন ঘৰ নং : 97 বয়স : 30 লিঙ্গ : পুৰুষ	CBD2011123 ফটো উপলব্ধ	# 564 নাম : ছৰিফা বেগম স্বামীৰ নাম: আসাদুল ৰহমান ঘৰ নং : 97 বয়স : 26 লিঙ্গ : মহিলা	CBD0562066 ফটো উপলব্ধ	# 565 নাম : মাৰফত আলী পিতাৰ নাম: শনি শ্বেখ ঘৰ নং : ৯৮ বয়স : 71 লিঙ্গ : পুৰুষ	CBD2010017 ফটো উপলব্ধ
# 566 নাম : সুফন নেহাৰ স্বামীৰ নাম: মাৰফত আলী ঘৰ নং : ৯৮ বয়স : 39 লিঙ্গ : মহিলা	CBD2011156 ফটো উপলব্ধ	567 নাম : মফিজুল ইছলাম পিতাৰ নাম: মাৰফত আলী ঘৰ নং : ৯৮ বয়স : 29 লিঙ্গ : পুৰুষ	CBD0285957 ফটো উপলব্ধ	# 568 নাম : সবনম বিবি স্বামীৰ নাম: মফিজুল ইছলাম ঘৰ নং : ৯৮ বয়স : 23 লিঙ্গ : মহিলা	CBD0603985 ফটো উপলব্ধ



569 নাম : আলেকজান নেছা স্বামীৰ নাম: মুছলিম উদ্দিন ঘৰ নং : ৯৯ বয়স : 84 লিঙ্গ : মহিলা	CBD2010051 ফটো উপলব্ধ	570 নাম : আদম আলী পিতাৰ নাম: মুছলিম উদ্দিন ঘৰ নং : ৯৯ বয়স : 54 লিঙ্গ : পুৰুষ	CBD2010062 ফটো উপলব্ধ	571 নাম : ৰূপবান বেগম স্বামীৰ নাম: আদম আলী ঘৰ নং : ৯৯ বয়স : 50 লিঙ্গ : মহিলা	CBD2010073 ফটো উপলব্ধ
# 572 নাম : মো জিয়াৰুল হক পিতাৰ নাম: আদম আলী ঘৰ নং : 99 বয়স : 32 লিঙ্গ : পুৰুষ	CBD2727448 ফটো উপলব্ধ	# 573 নাম : মো বাহাৰুল ইছলাম পিতাৰ নাম: আদম আলী ঘৰ নং : ৯৯ বয়স : 27 লিঙ্গ : পুৰুষ	CBD0604348 ফটো উপলব্ধ	574 নাম : ইছাদুল হক পিতাৰ নাম: আদম আলী ঘৰ নং : 99 বয়স : 22 লিঙ্গ : পুৰুষ	CBD3519642 ফটো উপলব্ধ
575 নাম : মৌচুমী আকতাৰ স্বামীৰ নাম: বাহাৰুল ইছলাম ঘৰ নং : 99 বয়স : 21 লিঙ্গ : মহিলা	CUE0085472 ফটো উপলব্ধ	576 নাম : ছাইদুৰ ৰহমান পিতাৰ নাম: শনি শ্বেখ ঘৰ নং : ১০০ বয়স : 62 লিঙ্গ : পুৰুষ	CBD2010120 ফটো উপলব্ধ	577 নাম : চুলতানা বেগম স্বামীৰ নাম: চাইদুৰ ৰহমান ঘৰ নং : ১০০ বয়স : 46 লিঙ্গ : মহিলা	CBD2010131 ফটো উপলব্ধ
578 নাম : ছাৰাবাৰ আলম পিতাৰ নাম: ছাইদুৰ ৰহমান ঘৰ নং : 100 বয়স : 21 লিঙ্গ : পুৰুষ	CBD2782514 ফটো উপলব্ধ	D 579 নাম : ফাতিমা বেগম স্বামীৰ নাম: তফজুল ইছলাম ঘৰ নং : ১০১ বয়স : 47 লিঙ্গ : মহিলা	CBD2010175 ফটো উপলব্ধ	580 নাম : ছাহজাহান আলী পিতাৰ নাম: আব্দুল হমেদ ঘৰ নং : ১০২ বয়স : 72 লিঙ্গ : পুৰুষ	CBD2010186 ফটো উপলব্ধ
581 নাম : শুকুৰজান নেছা স্বামীৰ নাম: ছাহজাহান আলী ঘৰ নং : ১০২ বয়স : 60 লিঙ্গ : মহিলা	CBD2010197 ফটো উপলব্ধ	582 নাম : মোকমাদুল হুছেইন পিতাৰ নাম: ছাহজাহান আলী ঘৰ নং : ১০২ বয়স : 27 লিঙ্গ : পুৰুষ	CBD0287698 ফটো উপলব্ধ	583 নাম : ফাৰজিয়া খাতুন স্বামীৰ নাম: মোকমাদুল হুছেইন ঘৰ নং : 102 বয়স : 19 লিঙ্গ : মহিলা	CUE0143511 ফটো উপলব্ধ
584 নাম : বিলাল উদ্দিন পিতাৰ নাম: বাসিৰ উদ্দিন ঘৰ নং : ১০৩ বয়স : 62 লিঙ্গ : পুৰুষ	CBD2010233 ফটো উপলব্ধ	585 নাম : আয়ছা খাতুন স্বামীৰ নাম: বিলাল উদ্দিন ঘৰ নং : ১০৩ বয়স : 47 লিঙ্গ : মহিলা	CBD0006205 ফটো উপলব্ধ	586 নাম : জচমিনা বেগম স্বামীৰ নাম: ছাদ্দাম হুছেইন ঘৰ নং : 103 বয়স : 33 লিঙ্গ : মহিলা	CBD0006437 ফটো উপলব্ধ
587 নাম : ছাদ্দাম হুছেইন পিতাৰ নাম: বিলাল উদ্দিন ঘৰ নং : 103 বয়স : 28 লিঙ্গ : পুৰুষ	CBD0287748 ফটো উপলব্ধ	588 নাম : আমিৰন নেছা স্বামীৰ নাম: আছৰ আলী ঘৰ নং : ১০৪ বয়স : 67 লিঙ্গ : মহিলা	CBD2010255 ফটো উপলব্ধ	589 নাম : লাল মিঞা পিতাৰ নাম: মুছলিম উদ্দিন ঘৰ নং : ১০৬ বয়স : 67 লিঙ্গ : পুৰুষ	CBD2010302 ফটো উপলব্ধ
# 590 নাম : ছাইনাছ বেগম স্বামীৰ নাম: লাল মিঞা ঘৰ নং : ১০৬ বয়স : 58 লিঙ্গ : মহিলা	CBD2010313 ফটো উপলব্ধ	#2 591 নাম : মুকলিছৰ ৰহমান পিতাৰ নাম: লাল মিঞা ঘৰ নং : ১০৬ বয়স : 30 লিঙ্গ : পুৰুষ	CBD0556977 ফটো উপলব্ধ	592 নাম : সুৰজ আলি পিতাৰ নাম: ছায়েদ আলী ঘৰ নং : ১০৭ বয়স : 62 লিঙ্গ : পুৰুষ	CBD2010368 ফটো উপলব্ধ
593 নাম : জয়গুন নেছা স্বামীৰ নাম: সুৰজ আলি ঘৰ নং : ১০৭ বয়স : 57 লিঙ্গ : মহিলা	CBD2010379 ফটো উপলব্ধ	594 নাম : আব্দুল ৰহিম পিতাৰ নাম: সুৰজ আলি ঘৰ নং : ১০৮ বয়স : 46 লিঙ্গ : পুৰুষ	CBD2010380 ফটো উপলব্ধ	595 নাম : ফজিলা খাতুন স্বামীৰ নাম: আব্দুল ৰহিম ঘৰ নং : ১০৮ বয়স : 41 লিঙ্গ : মহিলা	CBD2010391 ফটো উপলব্ধ
596 নাম : মাৰজানা বেগম পিতাৰ নাম: আব্দুল ৰহিম ঘৰ নং : 108 বয়স : 22 লিঙ্গ : মহিলা	CUE0019406 ফটো উপলব্ধ	597 নাম : তাজিম উদ্দিন পিতাৰ নাম: সুৰজ আলী ঘৰ নং : ১০৯ বয়স : 44 লিঙ্গ : পুৰুষ	CBD2010404 ফটো উপলব্ধ	598 নাম : ছমজিদা বেগম স্বামীৰ নাম: তাজিম উদ্দিন ঘৰ নং : ১০৯ বয়স : 28 লিঙ্গ : মহিলা	CBD0557835 ফটো উপলব্ধ



# 599 নাম : আৰজা আলী পিতাৰ নাম: ছায়েদ আলী ঘৰ নং : ১১০ বয়স : 56 লিঙ্গ : পুৰুষ	CBD2010426 ফটো উপলব্ধ	600 নাম : মিৰাজ আলী পিতাৰ নাম: ছায়েদ আলী ঘৰ নং : ১১০ বয়স : 49 লিঙ্গ : পুৰুষ	CBD2010448 ফটো উপলব্ধ	# 601 নাম : আমিৰুন নেছা স্বামীৰ নাম: আৰজা আলী ঘৰ নং : ১১০ বয়স : 46 লিঙ্গ : মহিলা	CBD2010437 ফটো উপলব্ধ
602 নাম : ফুলভানু মাতৃৰ নাম: জয়নাল উদ্দিন নেছা ঘৰ নং : ১১০ বয়স : 47 লিঙ্গ : মহিলা	CBD2006599 ফটো উপলব্ধ	603 নাম : আছিয়া খাতুন স্বামীৰ নাম: মিৰাজ আলী ঘৰ নং : ১১০ বয়স : 46 লিঙ্গ : মহিলা	CBD2010459 ফটো উপলব্ধ	604 নাম : বসিমা খাতুন পিতাৰ নাম: মঃ মিৰাজ আলী ঘৰ নং : 110 বয়স : 29 লিঙ্গ : মহিলা	CUE0162693 ফটো উপলব্ধ
# 605 নাম : আমিৰ হানজা পিতাৰ নাম: আৰজা আলী ঘৰ নং : ১১০ বয়স : 29 লিঙ্গ : পুৰুষ	CBD0323345 ফটো উপলব্ধ	606 নাম : নেকিবুৰ হুছেইন পিতাৰ নাম: আৰজ আলী ঘৰ নং : ১১০ বয়স : 25 লিঙ্গ : পুৰুষ	CBD0775098 ফটো উপলব্ধ	607 নাম : আজিবুৰ হুছেইন পিতাৰ নাম: আৰজ আলী ঘৰ নং : 110 বয়স : 23 লিঙ্গ : পুৰুষ	CUE0088179 ফটো উপলব্ধ
608 নাম : আছমা বেগম স্বামীৰ নাম: আমিৰ হানজা ঘৰ নং : 110 বয়স : 22 লিঙ্গ : মহিলা	CUE0105379 ফটো উপলব্ধ	609 নাম : নাৰ্গিছ বেগম স্বামীৰ নাম: নেকিবুৰ হুছেইন ঘৰ নং : 110 বয়স : 21 লিঙ্গ : মহিলা	CUE0099911 ফটো উপলব্ধ	E 610 নাম : আফতাৰ হুছেইন পিতাৰ নাম: মিৰাজ আলী ঘৰ নং : 110 বয়স : 20 লিঙ্গ : পুৰুষ	CUE0156935 ফটো উপলব্ধ
# 611 নাম : হাছিনা খাতুন স্বামীৰ নাম: আহেদ আলী ঘৰ নং : ১১১ বয়স : 71 লিঙ্গ : মহিলা	CBD0558346 ফটো উপলব্ধ	# 612 নাম : আফিয়া বেগম স্বামীৰ নাম: খুসেদ আলী ঘৰ নং : ১১১ বয়স : 46 লিঙ্গ : মহিলা	CBD2727302 ফটো উপলব্ধ	# 613 নাম : চান্দমা হুছেইন মাতৃৰ নাম: আফিয়া বেগম ঘৰ নং : ১১১ বয়স : 25 লিঙ্গ : পুৰুষ	CBD0775114 ফটো উপলব্ধ
614 নাম : মহৰ আলী পিতাৰ নাম: আহেদ আলী ঘৰ নং : ১১২ বয়স : 57 লিঙ্গ : পুৰুষ	CBD2010493 ফটো উপলব্ধ	615 নাম : আজিমা খাতুন স্বামীৰ নাম: মহৰ আলী ঘৰ নং : ১১২ বয়স : 50 লিঙ্গ : মহিলা	CBD2010506 ফটো উপলব্ধ	616 নাম : আকতাৰা বেগম স্বামীৰ নাম: এনাবুৰ হুছেইন ঘৰ নং : 112 ক বয়স : 20 লিঙ্গ : মহিলা	CUE0015156 ফটো উপলব্ধ
617 নাম : এনাবুৰ হুছেইন পিতাৰ নাম: মহৰ আলী ঘৰ নং : 112ক বয়স : 23 লিঙ্গ : পুৰুষ	CBD3375243 ফটো উপলব্ধ	618 নাম : বেহেনা বেগম স্বামীৰ নাম: ছবিকুল ইছলাম ঘৰ নং : ১১৩ বয়স : 40 লিঙ্গ : মহিলা	CBD2010528 ফটো উপলব্ধ	# 619 নাম : বদুল ইছলাম পিতাৰ নাম: ছবিকুল ইছলাম ঘৰ নং : 113 বয়স : 22 লিঙ্গ : পুৰুষ	CBD3507613 ফটো উপলব্ধ
620 নাম : আশিকুৰ বহমান পিতাৰ নাম: ছাইদুৰ বহমান ঘৰ নং : ১১৪ বয়স : 32 লিঙ্গ : পুৰুষ	CBD2010153 ফটো উপলব্ধ	621 নাম : তাছলিমা খাতুন স্বামীৰ নাম: আশিকুৰ বহমান ঘৰ নং : ১১৪ বয়স : 27 লিঙ্গ : মহিলা	CBD0287466 ফটো উপলব্ধ	622 নাম : হালিমা খাতুন স্বামীৰ নাম: ছিকান্দৰ আলী ঘৰ নং : ১১৫ বয়স : 42 লিঙ্গ : মহিলা	CBD2010540 ফটো উপলব্ধ
623 নাম : ছিকান্দৰ আলী পিতাৰ নাম: আছৰ আলী ঘৰ নং : ১১৫ বয়স : 38 লিঙ্গ : পুৰুষ	CBD2006646 ফটো উপলব্ধ	# 624 নাম : ফৈজ উদ্দিন পিতাৰ নাম: কাহেম আলী ঘৰ নং : ১১৬ বয়স : 63 লিঙ্গ : পুৰুষ	CBD2010551 ফটো উপলব্ধ	# 625 নাম : মহাৰম নেছা স্বামীৰ নাম: ফৈজ উদ্দিন ঘৰ নং : ১১৬ বয়স : 51 লিঙ্গ : মহিলা	CBD2010562 ফটো উপলব্ধ
# 626 নাম : মইনুদ্দিন পিতাৰ নাম: ফৈজ উদ্দিন ঘৰ নং : ১১৬ বয়স : 29 লিঙ্গ : পুৰুষ	CBD0559039 ফটো উপলব্ধ	# 627 নাম : বকিবুল ইছলাম পিতাৰ নাম: ফইজ উদ্দিন ঘৰ নং : ১১৬ বয়স : 25 লিঙ্গ : পুৰুষ	CBD0782714 ফটো উপলব্ধ	628 নাম : মৈজ উদ্দিন পিতাৰ নাম: কাহেম আলী ঘৰ নং : ১১৭ বয়স : 60 লিঙ্গ : পুৰুষ	CBD2010573 ফটো উপলব্ধ



629 নাম : ছুলেহা বেগম স্বামীৰ নাম : মেজ উদ্দিন ঘৰ নং : ১১৭ বয়স : 47 লিঙ্গ : মহিলা	CBD2010584 ফটো উপলব্ধ	630 নাম : বফিকুল ইছলাম পিতাৰ নাম : মেজ উদ্দিন ঘৰ নং : ১১৭ বয়স : 27 লিঙ্গ : পুৰুষ	CBD0329169 ফটো উপলব্ধ	631 নাম : মইজুল হক পিতাৰ নাম : মেজ উদ্দিন ঘৰ নং : ১১৭ বয়স : 25 লিঙ্গ : পুৰুষ	CBD0758052 ফটো উপলব্ধ
632 নাম : জালাল উদ্দিন পিতাৰ নাম : কাছিম আলী ঘৰ নং : ১১৮ বয়স : 57 লিঙ্গ : পুৰুষ	CBD2010595 ফটো উপলব্ধ	633 নাম : জয়নবা বেগম স্বামীৰ নাম : জালাল উদ্দিন ঘৰ নং : ১১৮ বয়স : 44 লিঙ্গ : মহিলা	CBD2010608 ফটো উপলব্ধ	634 নাম : বইজান নেছা স্বামীৰ নাম : হাচমত আলী ঘৰ নং : ১১৯ বয়স : 81 লিঙ্গ : মহিলা	CBD2010620 ফটো উপলব্ধ
# 635 নাম : আকাশ আলি পিতাৰ নাম : হাজমত আলী ঘৰ নং : ১১৯ বয়স : 68 লিঙ্গ : পুৰুষ	CBD2010631 ফটো উপলব্ধ	# 636 নাম : খুদেজা বেগম স্বামীৰ নাম : আকাশ আলী ঘৰ নং : ১১৯ বয়স : 50 লিঙ্গ : মহিলা	CBD2010642 ফটো উপলব্ধ	D 637 নাম : বুকিয়া খাতুন স্বামীৰ নাম : শুকুৰ আলী ঘৰ নং : ১১৯ বয়স : 49 লিঙ্গ : মহিলা	CBD2010664 ফটো উপলব্ধ
638 নাম : আমিৰ উদ্দিন পিতাৰ নাম : হাজমত আলী ঘৰ নং : ১১৯ বয়স : 41 লিঙ্গ : পুৰুষ	CBD2010686 ফটো উপলব্ধ	639 নাম : বেজিয়া খাতুন স্বামীৰ নাম : আমিৰ উদ্দিন ঘৰ নং : ১১৯ বয়স : 36 লিঙ্গ : মহিলা	CBD2727211 ফটো উপলব্ধ	640 নাম : আকতাৰা খাতুন পিতাৰ নাম : হাচমত আলী ঘৰ নং : ১১৯ বয়স : 33 লিঙ্গ : মহিলা	CBD0559419 ফটো উপলব্ধ
641 নাম : ছেলমান আলি পিতাৰ নাম : হাচমত আলী ঘৰ নং : ১১৯ বয়স : 26 লিঙ্গ : পুৰুষ	CBD0540245 ফটো উপলব্ধ	642 নাম : জুলেবা খাতুন মাতৃৰ নাম : বইজান নেছা ঘৰ নং : ১১৯ বয়স : 25 লিঙ্গ : মহিলা	CBD0672600 ফটো উপলব্ধ	643 নাম : আমবিয়া খাতুন স্বামীৰ নাম : আছৰ আলী ঘৰ নং : ১২০ বয়স : 73 লিঙ্গ : মহিলা	CBD2010722 ফটো উপলব্ধ
644 নাম : গুলজাৰ হুছেইন পিতাৰ নাম : আছৰ আলী ঘৰ নং : ১২০ বয়স : 32 লিঙ্গ : পুৰুষ	CBD2011418 ফটো উপলব্ধ	645 নাম : নূৰ হুছেইন পিতাৰ নাম : আছৰ আলী ঘৰ নং : ১২০ বয়স : 30 লিঙ্গ : পুৰুষ	CBD0030288 ফটো উপলব্ধ	646 নাম : বেছমা বেগম স্বামীৰ নাম : গুলজাৰ হুছেইন ঘৰ নং : ১২০ বয়স : 25 লিঙ্গ : মহিলা	CBD0513705 ফটো উপলব্ধ
# 647 নাম : কমলা খাতুন স্বামীৰ নাম : আজিজুল বহমান ঘৰ নং : ১২১ বয়স : 39 লিঙ্গ : মহিলা	CBD2010733 ফটো উপলব্ধ	# 648 নাম : আজিজুল বহমান পিতাৰ নাম : আছৰ আলী ঘৰ নং : ১২১ বয়স : 40 লিঙ্গ : পুৰুষ	CBD2727255 ফটো উপলব্ধ	649 নাম : আব্দুল ওবাৰিছ পিতাৰ নাম : কাছিম আলী ঘৰ নং : ১২২ বয়স : 84 লিঙ্গ : পুৰুষ	CBD2010744 ফটো উপলব্ধ
650 নাম : জয়গুন নেছা স্বামীৰ নাম : আব্দুল ওবাৰিছ ঘৰ নং : ১২২ বয়স : 64 লিঙ্গ : মহিলা	CBD2010755 ফটো উপলব্ধ	651 নাম : নূৰ আলম পিতাৰ নাম : আব্দুল ওবাৰিছ ঘৰ নং : ১২২ বয়স : 30 লিঙ্গ : পুৰুষ	CBD0560078 ফটো উপলব্ধ	652 নাম : ফাৰুক আলী পিতাৰ নাম : আব্দুল ওবাৰিছ ঘৰ নং : 122 বয়স : 29 লিঙ্গ : পুৰুষ	CBD0406231 ফটো উপলব্ধ
653 নাম : শেখ ফৰিদ্ পিতাৰ নাম : আব্দুল ওবাৰিছ ঘৰ নং : 122 বয়স : 22 লিঙ্গ : পুৰুষ	CBD3519600 ফটো উপলব্ধ	654 নাম : মংলেম সিংহ পিতাৰ নাম : নিতাই সিংহ ঘৰ নং : ১২৩ বয়স : 62 লিঙ্গ : পুৰুষ	CBD2010813 ফটো উপলব্ধ	655 নাম : কমলাবতি দেবী পিতাৰ নাম : মংলেম সিংহ ঘৰ নং : ১২৩ বয়স : 57 লিঙ্গ : মহিলা	CBD2010824 ফটো উপলব্ধ
656 নাম : দেবেন্দ্র সিংহ পিতাৰ নাম : মাংলেমবা সিংহ ঘৰ নং : ১২৩ বয়স : 26 লিঙ্গ : পুৰুষ	CBD0560318 ফটো উপলব্ধ	657 নাম : ব্ৰজকুমাৰ সিংহ পিতাৰ নাম : ৰাজবাবু সিংহ ঘৰ নং : ১২৪ বয়স : 71 লিঙ্গ : পুৰুষ	CBD2010835 ফটো উপলব্ধ	658 নাম : পাস্বী দেবী স্বামীৰ নাম : ব্ৰজকুমাৰ সিংহ ঘৰ নং : ১২৪ বয়স : 69 লিঙ্গ : মহিলা	CBD2010846 ফটো উপলব্ধ



659 নাম : বাৰ্জেশ সিংহ পিতাৰ নাম: ব্ৰজ কুমাৰ সিংহ ঘৰ নং : ১২৪ বয়স : 40 লিঙ্গ : পুৰুষ	CBD2010879 ফটো উপলব্ধ	660 নাম : প্ৰেমজিত সিংহ পিতাৰ নাম: বামবাবু সিংহ ঘৰ নং : ১২৫ বয়স : 42 লিঙ্গ : পুৰুষ	CBD2010891 ফটো উপলব্ধ	661 নাম : বিষ্ণু দেবী স্বামীৰ নাম: প্ৰেমজিত সিংহ ঘৰ নং : ১২৫ বয়স : 40 লিঙ্গ : মহিলা	CBD2006668 ফটো উপলব্ধ
662 নাম : আব্দুল বেজাক পিতাৰ নাম: মোবাৰক পাঠান ঘৰ নং : ১২৬ বয়স : 65 লিঙ্গ : পুৰুষ	CBD2727346 ফটো উপলব্ধ	663 নাম : ছাকিনা খাতুন স্বামীৰ নাম: আব্দুল বেজাক ঘৰ নং : ১২৬ বয়স : 59 লিঙ্গ : মহিলা	CBD2727426 ফটো উপলব্ধ	664 নাম : মাজাৰুল হক পিতাৰ নাম: আব্দুল বেজাক ঘৰ নং : ১২৬ বয়স : 35 লিঙ্গ : পুৰুষ	CBD2727299 ফটো উপলব্ধ
665 নাম : আলাল উদ্দিন পিতাৰ নাম: আব্দুল বেজাক ঘৰ নং : ১২৬ বয়স : 26 লিঙ্গ : পুৰুষ	CBD0561068 ফটো উপলব্ধ	S 666 নাম : বেছমীনা বেগম স্বামীৰ নাম: আলাল উদ্দিন ঘৰ নং : 126 বয়স : 22 লিঙ্গ : মহিলা	CUE0039339 ফটো উপলব্ধ	667 নাম : আনাৰুল ইছলাম পিতাৰ নাম: আব্দুল মজিদ ঘৰ নং : ১২৭ বয়স : 30 লিঙ্গ : পুৰুষ	CBD0336875 ফটো উপলব্ধ
668 নাম : বুকছানা খাতুন স্বামীৰ নাম: আনাৰুল ইছলাম ঘৰ নং : 127 বয়স : 22 লিঙ্গ : মহিলা	CBD3534492 ফটো উপলব্ধ	669 নাম : নজৰুল ইছলাম পিতাৰ নাম: মাৰফত আলী ঘৰ নং : ১২৮ বয়স : 51 লিঙ্গ : পুৰুষ	CBD2010028 ফটো উপলব্ধ	670 নাম : জৰিনা খাতুন স্বামীৰ নাম: নজৰুল ইছলাম ঘৰ নং : ১২৮ বয়স : 46 লিঙ্গ : মহিলা	CBD2010039 ফটো উপলব্ধ
671 নাম : আব বাহাল পিতাৰ নাম: নজৰুল ইছলাম ঘৰ নং : 128 বয়স : 21 লিঙ্গ : পুৰুষ	CBD2807469 ফটো উপলব্ধ	# 672 নাম : হাবিজুল ইছলাম পিতাৰ নাম: মাৰফত আলী ঘৰ নং : ১২৯ বয়স : 37 লিঙ্গ : পুৰুষ	CBD2010040 ফটো উপলব্ধ	673 নাম : জেসমিনা বেগম স্বামীৰ নাম: হাবিজুল ইছলাম ঘৰ নং : ১২৯ বয়স : 32 লিঙ্গ : মহিলা	CBD2011383 ফটো উপলব্ধ
674 নাম : গিয়াছ উদ্দিন পিতাৰ নাম: হৰজত আলী ঘৰ নং : ১৩০ বয়স : 71 লিঙ্গ : পুৰুষ	CBD2727357 ফটো উপলব্ধ	675 নাম : ছালেহা খাতুন স্বামীৰ নাম: গিয়াছ উদ্দিন ঘৰ নং : 130 বয়স : 41 লিঙ্গ : মহিলা	CBD3543113 ফটো উপলব্ধ	# 676 নাম : আইজুল হক পিতাৰ নাম: গিয়াছ উদ্দিন ঘৰ নং : ১৩০ বয়স : 30 লিঙ্গ : পুৰুষ	CBD0561878 ফটো উপলব্ধ
677 নাম : খুদেজা বেগম স্বামীৰ নাম: আইজুল হক ঘৰ নং : 130 বয়স : 21 লিঙ্গ : মহিলা	CUE0100388 ফটো উপলব্ধ	678 নাম : বশিদুল ইছলাম পিতাৰ নাম: গিয়াছ উদ্দিন ঘৰ নং : 130 বয়স : 20 লিঙ্গ : পুৰুষ	CUE0100461 ফটো উপলব্ধ	# 679 নাম : চাইফুল ইছলাম পিতাৰ নাম: গিয়াছ উদ্দিন ঘৰ নং : ১৩১ বয়স : 36 লিঙ্গ : পুৰুষ	CBD2011134 ফটো উপলব্ধ
# 680 নাম : তছলিমা বেগম স্বামীৰ নাম: চাইফুল ইছলাম ঘৰ নং : ১৩১ বয়স : 31 লিঙ্গ : মহিলা	CBD2727108 ফটো উপলব্ধ	# 681 নাম : চাইদুল ইছলাম পিতাৰ নাম: গিয়াছ উদ্দিন ঘৰ নং : ১৩২ বয়স : 33 লিঙ্গ : পুৰুষ	CBD2011145 ফটো উপলব্ধ	682 নাম : হাবিজা খাতুন স্বামীৰ নাম: চাইদুল ইছলাম ঘৰ নং : ১৩২ বয়স : 31 লিঙ্গ : মহিলা	CBD2727459 ফটো উপলব্ধ
683 নাম : মজিবুৰ বহমান পিতাৰ নাম: মুছলিম উদ্দিন ঘৰ নং : ১৩৩ বয়স : 40 লিঙ্গ : পুৰুষ	CBD2010108 ফটো উপলব্ধ	# 684 নাম : ছুফিয়া বেগম স্বামীৰ নাম: মজিবুৰ বহমান ঘৰ নং : ১৩৩ বয়স : 30 লিঙ্গ : মহিলা	CBD2011463 ফটো উপলব্ধ	685 নাম : মো দিলোৱাৰ হুছেইন পিতাৰ নাম: ছাহজাহান আলী ঘৰ নং : ১৩৪ বয়স : 40 লিঙ্গ : পুৰুষ	CBD2010222 ফটো উপলব্ধ
686 নাম : মিনাৰা বেগম স্বামীৰ নাম: দিলোৱাৰ হুছেইন ঘৰ নং : ১৩৪ বয়স : 37 লিঙ্গ : মহিলা	CBD2757133 ফটো উপলব্ধ	687 নাম : আব্দুল লতিব পিতাৰ নাম: ইমান আলী ঘৰ নং : ১৩৫ বয়স : 42 লিঙ্গ : পুৰুষ	CBD2009418 ফটো উপলব্ধ	688 নাম : ফৰিদা বেগম স্বামীৰ নাম: আব্দুল লতিব ঘৰ নং : ১৩৫ বয়স : 33 লিঙ্গ : মহিলা	CBD2757144 ফটো উপলব্ধ



689 নাম : বফিক উদ্দিন পিতাৰ নাম: হাতেম আলী ঘৰ নং : ১৩৬ বয়স : 42 লিঙ্গ : পুৰুষ	CBD2727404 ফটো উপলব্ধ	690 নাম : বাহিমা খাতুন স্বামীৰ নাম: বফিক উদ্দিন ঘৰ নং : ১৩৬ বয়স : 41 লিঙ্গ : মহিলা	CBD2727324 ফটো উপলব্ধ	691 নাম : ছহিদ আলী পিতাৰ নাম: বফিক উদ্দিন ঘৰ নং : ১৩৬ বয়স : 25 লিঙ্গ : পুৰুষ	CBD0513275 ফটো উপলব্ধ
692 নাম : সমজিদা বেগম স্বামীৰ নাম: সহিদ আলী ঘৰ নং : 136 বয়স : 25 লিঙ্গ : মহিলা	CUE0037069 ফটো উপলব্ধ	693 নাম : ইবাদুল ইছলাম পিতাৰ নাম: বফিক উদ্দিন ঘৰ নং : 136 বয়স : 20 লিঙ্গ : পুৰুষ	CUE0035428 ফটো উপলব্ধ	# 694 নাম : বফিকুল ইছলাম পিতাৰ নাম: ছহেইন আলী ঘৰ নং : 137 বয়স : 37 লিঙ্গ : পুৰুষ	CBD2807295 ফটো উপলব্ধ
# 695 নাম : কুলছুমা খাতুন স্বামীৰ নাম: বফিকুল ইছলাম ঘৰ নং : ১৩৭ বয়স : 31 লিঙ্গ : মহিলা	CBD2011281 ফটো উপলব্ধ	696 নাম : ছফিকুল ইছলাম পিতাৰ নাম: ছহজাহান আলী ঘৰ নং : ১৩৮ বয়স : 50 লিঙ্গ : পুৰুষ	CBD2010200 ফটো উপলব্ধ	#2 697 নাম : আচমিনা খাতুন স্বামীৰ নাম: ছফিকুল ইছলাম ঘৰ নং : ১৩৮ বয়স : 42 লিঙ্গ : মহিলা	CBD2010211 ফটো উপলব্ধ
#2 698 নাম : বকিবুল ছহেইন পিতাৰ নাম: ছফিকুল ইছলাম ঘৰ নং : 138 বয়স : 23 লিঙ্গ : পুৰুষ	CBD3519881 ফটো উপলব্ধ	699 নাম : ওলীবুৰ ছহেইন পিতাৰ নাম: ছফিকুল ইছলাম ঘৰ নং : 138 বয়স : 21 লিঙ্গ : পুৰুষ	CUE0031245 ফটো উপলব্ধ	# 700 নাম : ছাপৰজান নেছা স্বামীৰ নাম: আতাবুৰ বহমান ঘৰ নং : ১৩৯ বয়স : 64 লিঙ্গ : মহিলা	CBD2010346 ফটো উপলব্ধ
#2 701 নাম : জিয়াবুৰ বহমান পিতাৰ নাম: আতাবুৰ বহমান ঘৰ নং : ১৩৯ বয়স : 39 লিঙ্গ : পুৰুষ	CBD2010357 ফটো উপলব্ধ	# 702 নাম : বিনাৰা বেগম স্বামীৰ নাম: জিয়াবুৰ বহমান ঘৰ নং : ১৩৯ বয়স : 31 লিঙ্গ : মহিলা	CBD2011098 ফটো উপলব্ধ	# 703 নাম : আব্দুল ছাত্তাৰ পিতাৰ নাম: মুছলিম উদ্দিন ঘৰ নং : ১৪০ বয়স : 49 লিঙ্গ : পুৰুষ	CBD2010335 ফটো উপলব্ধ
# 704 নাম : এলিজা বেগম স্বামীৰ নাম: আব্দুল ছাত্তাৰ ঘৰ নং : ১৪০ বয়স : 33 লিঙ্গ : মহিলা	CBD2727197 ফটো উপলব্ধ	#2 705 নাম : মুবাৰক আলী পিতাৰ নাম: চাবান আলী ঘৰ নং : ১৪১ বয়স : 43 লিঙ্গ : পুৰুষ	CBD2009985 ফটো উপলব্ধ	706 নাম : জছনাৰা বেগম স্বামীৰ নাম: মুবাৰক আলী ঘৰ নং : ১৪১ বয়স : 41 লিঙ্গ : মহিলা	CBD2009996 ফটো উপলব্ধ
707 নাম : জলফিকাৰ আলম পিতাৰ নাম: মোবাৰক আলী ঘৰ নং : 141 বয়স : 20 লিঙ্গ : পুৰুষ	CUE0099846 ফটো উপলব্ধ	708 নাম : আব্দুল ৰচিদ পিতাৰ নাম: মুছলিম উদ্দিন ঘৰ নং : ১৪২ বয়স : 48 লিঙ্গ : পুৰুষ	CBD2010119 ফটো উপলব্ধ	709 নাম : ছাহেৰা খাতুন স্বামীৰ নাম: আব্দুল ৰচিদ ঘৰ নং : ১৪২ বয়স : 38 লিঙ্গ : মহিলা	CBD2727233 ফটো উপলব্ধ
710 নাম : আব্দুল আলী পিতাৰ নাম: আব্দুল ৰশিদ ঘৰ নং : ১৪২ বয়স : 22 লিঙ্গ : পুৰুষ	CBD3544103 ফটো উপলব্ধ	# 711 নাম : আব্দুল বেজেক পিতাৰ নাম: মুছলিম উদ্দিন ঘৰ নং : ১৪৩ বয়স : 45 লিঙ্গ : পুৰুষ	CBD2010084 ফটো উপলব্ধ	# 712 নাম : আবেদা খাতুন স্বামীৰ নাম: আব্দুল বেজেক ঘৰ নং : 143 বয়স : 41 লিঙ্গ : মহিলা	CBD2010095 ফটো উপলব্ধ
# 713 নাম : জালাল উদ্দিন পিতাৰ নাম: হৰজত আলী ঘৰ নং : ১৪৪ বয়স : 65 লিঙ্গ : পুৰুষ	CBD2727084 ফটো উপলব্ধ	# 714 নাম : চুলেহা খাতুন স্বামীৰ নাম: জালাল উদ্দিন ঘৰ নং : ১৪৪ বয়স : 59 লিঙ্গ : মহিলা	CBD2727222 ফটো উপলব্ধ	715 নাম : আব্দুল ৰহিম পিতাৰ নাম: আল্লা উদ্দিন ঘৰ নং : ১৪৫ বয়স : 51 লিঙ্গ : পুৰুষ	CBD0351569 ফটো উপলব্ধ
716 নাম : মজিদা খাতুন স্বামীৰ নাম: আব্দুল ৰহিম ঘৰ নং : ১৪৫ বয়স : 47 লিঙ্গ : মহিলা	CBD2009543 ফটো উপলব্ধ	717 নাম : মহিবুৰ বহমান পিতাৰ নাম: আব্দুল ৰহিম ঘৰ নং : ১৪৫ বয়স : 26 লিঙ্গ : পুৰুষ	CBD0352138 ফটো উপলব্ধ	# 718 নাম : আব্দুল মনান পিতাৰ নাম: ইমান আলী ঘৰ নং : ১৪৬ বয়স : 48 লিঙ্গ : পুৰুষ	CBD2009429 ফটো উপলব্ধ



719 নাম : ফৰিদা বেগম স্বামীৰ নাম : আব্দুল মল্লান ঘৰ নং : ১৪৬ বয়স : 40 লিঙ্গ : মহিলা	CBD2011076 ফটো উপলব্ধ	# 720 নাম : আহামদ হুছেইন পিতাৰ নাম : আব্দুল কৰিম ঘৰ নং : ১৪৭ বয়স : 30 লিঙ্গ : পুৰুষ	CBD2757075 ফটো উপলব্ধ	721 নাম : জাহানাৰা খাতুন স্বামীৰ নাম : আহামদ হুছেইন ঘৰ নং : 147 বয়স : 21 লিঙ্গ : মহিলা	CUE0031294 ফটো উপলব্ধ
722 নাম : খুদেজা খাতুন স্বামীৰ নাম : ফকৰ উদ্দিন ঘৰ নং : ১৪৮ বয়স : 39 লিঙ্গ : মহিলা	CBD0353128 ফটো উপলব্ধ	723 নাম : জামাল উদ্দিন পিতাৰ নাম : আব্দুল ওবাৰিছ ঘৰ নং : ১৪৯ বয়স : 41 লিঙ্গ : পুৰুষ	CBD2010788 ফটো উপলব্ধ	724 নাম : তানজিলা বেগম স্বামীৰ নাম : জামাল উদ্দিন ঘৰ নং : ১৪৯ বয়স : 33 লিঙ্গ : মহিলা	CBD2011032 ফটো উপলব্ধ
# 725 নাম : নূৰ নেহাৰ স্বামীৰ নাম : বাহুল আমিন ঘৰ নং : ১৫০ বয়স : 41 লিঙ্গ : মহিলা	CBD2011532 ফটো উপলব্ধ	# 726 নাম : বাহুল আমিন পিতাৰ নাম : আব্দুল ওবাৰিছ ঘৰ নং : ১৫০ বয়স : 41 লিঙ্গ : পুৰুষ	CBD2010766 ফটো উপলব্ধ	727 নাম : বীনা দেৱী স্বামীৰ নাম : নবীন সিংহ ঘৰ নং : ১৫১ বয়স : 60 লিঙ্গ : মহিলা	CBD2008528 ফটো উপলব্ধ
728 নাম : এম কিৰণ সিংহ পিতাৰ নাম : নবীন সিংহ ঘৰ নং : ১৫১ বয়স : 40 লিঙ্গ : পুৰুষ	CBD2008539 ফটো উপলব্ধ	729 নাম : নামিতা দেৱী স্বামীৰ নাম : কিৰন সিংহ ঘৰ নং : 151 বয়স : 40 লিঙ্গ : মহিলা	CBD2727460 ফটো উপলব্ধ	730 নাম : ছহীদ আলী পিতাৰ নাম : ইচুব আলী ঘৰ নং : ১৫২ বয়স : 46 লিঙ্গ : পুৰুষ	CBD1966672 ফটো উপলব্ধ
731 নাম : ফৰিদা বেগম স্বামীৰ নাম : ছহীদ আলী ঘৰ নং : ১৫২ বয়স : 43 লিঙ্গ : মহিলা	CBD1966694 ফটো উপলব্ধ	#2 732 নাম : ফৰিজুল বহমান পিতাৰ নাম : ছহীদ আলী ঘৰ নং : 152 বয়স : 20 লিঙ্গ : পুৰুষ	CUE0168120 ফটো উপলব্ধ	733 নাম : জিতেন্দ্ৰ সিংহ পিতাৰ নাম : মনিধন সিং ঘৰ নং : ১৫৩ বয়স : 48 লিঙ্গ : পুৰুষ	CBD2009065 ফটো উপলব্ধ
734 নাম : ৰঞ্জিতা দেৱী স্বামীৰ নাম : জিতেন্দ্ৰ সিংহ ঘৰ নং : 153 বয়স : 48 লিঙ্গ : মহিলা	CBD2009076 ফটো উপলব্ধ	735 নাম : বিজয়া দেৱী পিতাৰ নাম : জিতেন্দ্ৰ সিংহ ঘৰ নং : 153 বয়স : 21 লিঙ্গ : মহিলা	CBD277647 ফটো উপলব্ধ	736 নাম : ৰনজিতা দেৱী স্বামীৰ নাম : ৰাজমনি সিংহ ঘৰ নং : ১৫৪ বয়স : 38 লিঙ্গ : মহিলা	CBD2011190 ফটো উপলব্ধ
737 নাম : ৰাজমনি সিংহ পিতাৰ নাম : মনিধন সিংহ ঘৰ নং : ১৫৪ বয়স : 37 লিঙ্গ : পুৰুষ	CBD0298257 ফটো উপলব্ধ	738 নাম : ৰঞ্জিত সিংহ পিতাৰ নাম : চন্দ্ৰ মনি সিংহ ঘৰ নং : ১৫৫ বয়স : 53 লিঙ্গ : পুৰুষ	CBD2009134 ফটো উপলব্ধ	739 নাম : এম অমিলা দেৱী স্বামীৰ নাম : ৰঞ্জিত সিংহ ঘৰ নং : ১৫৫ বয়স : 48 লিঙ্গ : মহিলা	CBD2009145 ফটো উপলব্ধ
740 নাম : এম অভিজিত সিংহ পিতাৰ নাম : ৰঞ্জিত সিংহ ঘৰ নং : 155 বয়স : 23 লিঙ্গ : পুৰুষ	CBD2781698 ফটো উপলব্ধ	741 নাম : কালেন সিংহ পিতাৰ নাম : চন্দ্ৰমনি সিংহ ঘৰ নং : ১৫৬ বয়স : 57 লিঙ্গ : পুৰুষ	CBD2009112 ফটো উপলব্ধ	742 নাম : ইবেমতন দিবী স্বামীৰ নাম : কালেন সিংহ ঘৰ নং : ১৫৬ বয়স : 44 লিঙ্গ : মহিলা	CBD2011203 ফটো উপলব্ধ
# 743 নাম : আবুল হুছেইন পিতাৰ নাম : আঃ চালাম ঘৰ নং : ১৫৭ বয়স : 65 লিঙ্গ : পুৰুষ	CBD2757100 ফটো উপলব্ধ	# 744 নাম : বাহেলা খাতুন স্বামীৰ নাম : আবুল হুছেইন ঘৰ নং : ১৫৭ বয়স : 53 লিঙ্গ : মহিলা	CBD2757155 ফটো উপলব্ধ	# 745 নাম : ৰামিজুল হুছাইন পিতাৰ নাম : আবুল হুছাইন ঘৰ নং : 157 বয়স : 26 লিঙ্গ : পুৰুষ	CBD0360156 ফটো উপলব্ধ
# 746 নাম : নূৰুল হক পিতাৰ নাম : আঃ চালাম ঘৰ নং : ১৫৯ বয়স : 52 লিঙ্গ : পুৰুষ	CBD2757111 ফটো উপলব্ধ	# 747 নাম : সফিয়া খাতুন স্বামীৰ নাম : নূৰুল হক ঘৰ নং : ১৫৯ বয়স : 48 লিঙ্গ : মহিলা	CBD2757122 ফটো উপলব্ধ	S 748 নাম : ৰুমেনা বেগম পিতাৰ নাম : নূৰুল হক ঘৰ নং : ১৫৯ বয়স : 27 লিঙ্গ : মহিলা	CBD0663369 ফটো উপলব্ধ



749 নাম : বতন ভৌমিক পিতাৰ নাম: ভৃষণচন্দ্ৰ ভৌমিক ঘৰ নং : ১৬০ বয়স : 52 লিঙ্গ : পুৰুষ	CBD2007592 ফটো উপলব্ধ	750 নাম : সমতি ভৌমিক স্বামীৰ নাম: বতন ভৌমিক ঘৰ নং : ১৬০ বয়স : 47 লিঙ্গ : মহিলা	CBD2007605 ফটো উপলব্ধ	751 নাম : হাচিনা খাতুন স্বামীৰ নাম: আব্দুল মজিদ ঘৰ নং : ১৬১ বয়স : 74 লিঙ্গ : মহিলা	CBD2006522 ফটো উপলব্ধ
752 নাম : ছাহেদা বেগম স্বামীৰ নাম: ছইফুল আলী ঘৰ নং : ১৬১ বয়স : 36 লিঙ্গ : মহিলা	CBD2006511 ফটো উপলব্ধ	753 নাম : বাহাৰুল ইছলাম পিতাৰ নাম: জাফৰ ফকিৰ ঘৰ নং : ১৬২ বয়স : 48 লিঙ্গ : পুৰুষ	CBD2727164 ফটো উপলব্ধ	754 নাম : নাজমা ফাৰুক স্বামীৰ নাম: বাহাৰুল ইছলাম ঘৰ নং : ১৬২ বয়স : 37 লিঙ্গ : মহিলা	CBD2727153 ফটো উপলব্ধ
755 নাম : আবু বাইহান আনছাৰ পিতাৰ নাম: বাহাৰুল ইছলাম ঘৰ নং : 162 বয়স : 19 লিঙ্গ : পুৰুষ	CUE0143503 ফটো উপলব্ধ	# 756 নাম : আব্দুল বসিদ পিতাৰ নাম: কাছেম আলী ঘৰ নং : ১৬৩ বয়স : 48 লিঙ্গ : পুৰুষ	CBD2015421 ফটো উপলব্ধ	757 নাম : ফিৰোজা খাতুন স্বামীৰ নাম: আব্দুল বসিদ ঘৰ নং : 163 বয়স : 39 লিঙ্গ : মহিলা	CBD2015432 ফটো উপলব্ধ
758 নাম : মতিজা বেগম স্বামীৰ নাম: খুসেদ আলী ঘৰ নং : ১৬৪ বয়স : 56 লিঙ্গ : মহিলা	CBD2727073 ফটো উপলব্ধ	759 নাম : জুবেদা বেগম স্বামীৰ নাম: মজিবুৰ বহমান ঘৰ নং : 164 বয়স : 31 লিঙ্গ : মহিলা	CUE0082669 ফটো উপলব্ধ	760 নাম : মজিবুৰ বহমান পিতাৰ নাম: খুসেদ আলী ঘৰ নং : ১৬৪ বয়স : 27 লিঙ্গ : পুৰুষ	CBD2757086 ফটো উপলব্ধ
761 নাম : আফিয়া বেগম স্বামীৰ নাম: আফতাৰ হুছেইন ঘৰ নং : 165 বয়স : 29 লিঙ্গ : মহিলা	CBD3546306 ফটো উপলব্ধ	# 762 নাম : আফতাৰ হুছেইন পিতাৰ নাম: আব্দুল বাসিদ ঘৰ নং : 165 বয়স : 29 লিঙ্গ : পুৰুষ	CBD0260299 ফটো উপলব্ধ	# 763 নাম : মজিবুৰ বহমান পিতাৰ নাম: আছৰ আলী ঘৰ নং : ১৬৬ বয়স : 48 লিঙ্গ : পুৰুষ	CBD2010266 ফটো উপলব্ধ
# 764 নাম : জমিলা খাতুন স্বামীৰ নাম: মজিবুৰ বহমান ঘৰ নং : ১৬৬ বয়স : 43 লিঙ্গ : মহিলা	CBD2010277 ফটো উপলব্ধ	765 নাম : জমিৰ উদ্দিন পিতাৰ নাম: মজিবুৰ বহমান ঘৰ নং : 166 বয়স : 26 লিঙ্গ : পুৰুষ	CBD0764514 ফটো উপলব্ধ	766 নাম : সাজিদা বেগম স্বামীৰ নাম: জমিৰ উদ্দিন ঘৰ নং : 166 ক বয়স : 24 লিঙ্গ : মহিলা	CUE0023606 ফটো উপলব্ধ
767 নাম : আব্দুল বৌব অন্যান্য: আকেল আলী ঘৰ নং : ১৬৭ বয়স : 58 লিঙ্গ : পুৰুষ	CBD2011441 ফটো উপলব্ধ	768 নাম : হামিদা খাতুন স্বামীৰ নাম: হুসবেন বৌপ ঘৰ নং : ১৬৭ বয়স : 54 লিঙ্গ : মহিলা	CBD2011452 ফটো উপলব্ধ	S 769 নাম : হাবিজুল হক পিতাৰ নাম: আব্দুল বৌফ ঘৰ নং : ১৬৭ বয়স : 33 লিঙ্গ : পুৰুষ	CBD0268797 ফটো উপলব্ধ
S 770 নাম : জাহানাৰা বেগম স্বামীৰ নাম: হাবিজুল হক ঘৰ নং : ১৬৭ বয়স : 32 লিঙ্গ : মহিলা	CBD0268805 ফটো উপলব্ধ	771 নাম : ববীজুল ইছলাম পিতাৰ নাম: আব্দুল বৌব ঘৰ নং : ১৬৭ বয়স : 29 লিঙ্গ : পুৰুষ	CBD0796821 ফটো উপলব্ধ	772 নাম : ইজাজুল ইছলাম পিতাৰ নাম: আব্দুল বৌব ঘৰ নং : ১৬৭ বয়স : 25 লিঙ্গ : পুৰুষ	CBD0796813 ফটো উপলব্ধ
773 নাম : মাসুমা বেগম স্বামীৰ নাম: ববীজুল ইছলাম ঘৰ নং : 167 বয়স : 21 লিঙ্গ : মহিলা	CBD2787216 ফটো উপলব্ধ	774 নাম : ছাইদুল ইছলাম পিতাৰ নাম: আব্দুল বৌব ঘৰ নং : 167 বয়স : 19 লিঙ্গ : পুৰুষ	CUE0167098 ফটো উপলব্ধ	775 নাম : বফিকুল ইছলাম পিতাৰ নাম: আব্দুল আজিদ ঘৰ নং : ১৬৮ বয়স : 52 লিঙ্গ : পুৰুষ	CBD2009601 ফটো উপলব্ধ
776 নাম : মলিকা খাতুন স্বামীৰ নাম: বফিকুল ইছলাম ঘৰ নং : ১৬৮ বয়স : 42 লিঙ্গ : মহিলা	CBD2009612 ফটো উপলব্ধ	777 নাম : আব্দুল বাৰেক পিতাৰ নাম: বফিকুল ইছলাম ঘৰ নং : 168 বয়স : 20 লিঙ্গ : পুৰুষ	CUE0105403 ফটো উপলব্ধ	# 778 নাম : ফকুৰ উদ্দিন পিতাৰ নাম: আব্দুল মন্নাছ ঘৰ নং : 169 বয়স : 27 লিঙ্গ : পুৰুষ	CBD0283325 ফটো উপলব্ধ



# 779 নাম : বয়ছা খাতুন স্বামীৰ নাম: ফকুৰ উদ্দিন ঘৰ নং : 169 বয়স : 26 লিঙ্গ : মহিলা	CBD0513234 ফটো উপলব্ধ	780 নাম : আব্দুল গফুৰ পিতাৰ নাম: আব্দুল মান্নাফ ঘৰ নং : 170 বয়স : 33 লিঙ্গ : পুৰুষ	GGY0178517 ফটো উপলব্ধ	781 নাম : কুলচুমা বেগম স্বামীৰ নাম: আব্দুল গফুৰ ঘৰ নং : 170 বয়স : 29 লিঙ্গ : মহিলা	GGY0387530 ফটো উপলব্ধ
782 নাম : শুকুৰ আলি পিতাৰ নাম: হাসমত আলী ঘৰ নং : 192 বয়স : 63 লিঙ্গ : পুৰুষ	CBD2010653 ফটো উপলব্ধ	783 নাম : চৰিনা খাতুন পিতাৰ নাম: শুকুৰ আলী ঘৰ নং : 192 বয়স : 25 লিঙ্গ : মহিলা	CBD0774786 ফটো উপলব্ধ	784 নাম : চুলতান আলী পিতাৰ নাম: হাজমত আলী ঘৰ নং : 192 বয়স : 46 লিঙ্গ : পুৰুষ	CBD2010675 ফটো উপলব্ধ
785 নাম : মিনাৰা বেগম স্বামীৰ নাম: চুলতান আলী ঘৰ নং : 192 বয়স : 40 লিঙ্গ : মহিলা	CBD2727493 ফটো উপলব্ধ	# 786 নাম : মিনাৰা খাতুন স্বামীৰ নাম: আব্দুল খালেক ঘৰ নং : 193 বয়স : 35 লিঙ্গ : মহিলা	CBD2727175 ফটো উপলব্ধ	787 নাম : বীৰা সিংহ পিতাৰ নাম: বীনয়াইমা সিংহ ঘৰ নং : 198 বয়স : 69 লিঙ্গ : পুৰুষ	CBD2009269 ফটো উপলব্ধ
788 নাম : খুমলই দেৱী স্বামীৰ নাম: বীৰা সিংহ ঘৰ নং : 198 বয়স : 50 লিঙ্গ : মহিলা	CBD2009270 ফটো উপলব্ধ	789 নাম : বিপিন সিংহ পিতাৰ নাম: বীৰা সিংহ ঘৰ নং : 198 বয়স : 36 লিঙ্গ : পুৰুষ	CBD0254078 ফটো উপলব্ধ	790 নাম : জিতু সিংহ পিতাৰ নাম: বীৰা সিংহ ঘৰ নং : 198 বয়স : 32 লিঙ্গ : পুৰুষ	CBD2011167 ফটো উপলব্ধ
791 নাম : ৰামবাবু সিংহ পিতাৰ নাম: ৰাজবাবু সিংহ ঘৰ নং : 195 বয়স : 69 লিঙ্গ : পুৰুষ	CBD2010880 ফটো উপলব্ধ	792 নাম : অনিতা দেৱী স্বামীৰ নাম: ৰামবাবু সিংহ ঘৰ নং : 195 বয়স : 52 লিঙ্গ : মহিলা	CBD2006679 ফটো উপলব্ধ	793 নাম : জিতেন সিংহ পিতাৰ নাম: ব্ৰজকুমাৰ সিংহ ঘৰ নং : 196 বয়স : 47 লিঙ্গ : পুৰুষ	CBD2010857 ফটো উপলব্ধ
794 নাম : গিতা দেৱী স্বামীৰ নাম: জিতেন সিংহ ঘৰ নং : 196 বয়স : 44 লিঙ্গ : মহিলা	CBD2010868 ফটো উপলব্ধ	# 795 নাম : মনোহৰ আলী পিতাৰ নাম: মিৰাজ আলী ঘৰ নং : 199 বয়স : 49 লিঙ্গ : পুৰুষ	CBD2091738 ফটো উপলব্ধ	# 796 নাম : জোচনাৰা বেগম স্বামীৰ নাম: মনোহৰ আলী ঘৰ নং : 199 বয়স : 45 লিঙ্গ : মহিলা	CBD2091749 ফটো উপলব্ধ
797 নাম : জিয়াৰুল হক পিতাৰ নাম: মনোহৰ আলী ঘৰ নং : 177 বয়স : 20 লিঙ্গ : পুৰুষ	CUE0032797 ফটো উপলব্ধ	798 নাম : জয়কুমাৰ সিংহ পিতাৰ নাম: ৰামবাবু সিংহ ঘৰ নং : 178 বয়স : 32 লিঙ্গ : পুৰুষ	CBD2011054 ফটো উপলব্ধ	799 নাম : শান্তিবালা দেৱী স্বামীৰ নাম: জয়কুমাৰ সিংহ ঘৰ নং : 178 বয়স : 27 লিঙ্গ : মহিলা	CBD0335547 ফটো উপলব্ধ
800 নাম : অহিদুল ৰহমান পিতাৰ নাম: মুছলিম উদ্দিন ঘৰ নং : 199 বয়স : 32 লিঙ্গ : পুৰুষ	CBD2727244 ফটো উপলব্ধ	801 নাম : মমতাজ বেগম স্বামীৰ নাম: অহিদুল ৰহমান ঘৰ নং : 199 বয়স : 27 লিঙ্গ : মহিলা	CBD0505917 ফটো উপলব্ধ	802 নাম : প্ৰমোদ দেবনাথ পিতাৰ নাম: বীৰেন্দ্ৰ দেৱনাথ ঘৰ নং : 190 বয়স : 43 লিঙ্গ : পুৰুষ	CBD2007241 ফটো উপলব্ধ
803 নাম : ৰীনা দেবনাথ স্বামীৰ নাম: প্ৰমুদ দেবনাথ ঘৰ নং : 190 বয়স : 38 লিঙ্গ : মহিলা	CBD2011236 ফটো উপলব্ধ	804 নাম : নবিৰ হুছেইন পিতাৰ নাম: ইমান আলী ঘৰ নং : 191 বয়স : 43 লিঙ্গ : পুৰুষ	CBD0522847 ফটো উপলব্ধ	805 নাম : হালিমা খাতুন স্বামীৰ নাম: নবিৰ হুছেইন ঘৰ নং : 191 বয়স : 40 লিঙ্গ : মহিলা	CBD0522888 ফটো উপলব্ধ
806 নাম : আব্দুল মালেক পিতাৰ নাম: আমিৰ ঘৰ নং : 192 বয়স : 46 লিঙ্গ : পুৰুষ	CBD0522995 ফটো উপলব্ধ	807 নাম : মমতাজ বেগম স্বামীৰ নাম: আব্দুল মালেক ঘৰ নং : 192 বয়স : 29 লিঙ্গ : মহিলা	CBD0282905 ফটো উপলব্ধ	808 নাম : মফিদা বেগম স্বামীৰ নাম: ৰমিজুল হুছেইন ঘৰ নং : 183 বয়স : 21 লিঙ্গ : মহিলা	CUE0099903 ফটো উপলব্ধ



# 809 নাম : মফিজা খাতুন পিতাৰ নাম: আছৰ আলী ঘৰ নং : ১৮৪ বয়স : 36 লিঙ্গ : মহিলা	CBD2006657	# 810 নাম : ছাইদৰ বহমান পিতাৰ নাম: মিৰাজ আলী ঘৰ নং : ১৮৫ বয়স : 34 লিঙ্গ : পুৰুষ	CBD0572818	# 811 নাম : তছলিমা বেগম স্বামীৰ নাম: ছাইদৰ বহমান ঘৰ নং : ১৮৫ বয়স : 24 লিঙ্গ : মহিলা	CBD0572859
S 812 নাম : বিজয় কুমাৰ গগৈ পিতাৰ নাম: দিলিপ কুমাৰ গগৈ ঘৰ নং : ১৮৬ বয়স : 64 লিঙ্গ : পুৰুষ	CBD0227652	S 813 নাম : অঞ্জলী গগৈ স্বামীৰ নাম: বিজয় কুমাৰ গগৈ ঘৰ নং : ১৮৬ বয়স : 58 লিঙ্গ : মহিলা	CBD0227694	814 নাম : গৌৰাচান্দ সিংহ মাতৃৰ নাম: মেৰা দেবী ঘৰ নং : ১৮৬ বয়স : 51 লিঙ্গ : পুৰুষ	CBD0227744
815 নাম : বেনু দেবী সিংহ স্বামীৰ নাম: গৌৰাচান্দ সিংহ ঘৰ নং : ১৮৬ বয়স : 48 লিঙ্গ : মহিলা	CBD0227751	S 816 নাম : স্পহা গগৈ পিতাৰ নাম: বিজয় কুমাৰ গগৈ ঘৰ নং : ১৮৬ বয়স : 86 লিঙ্গ : মহিলা	CBD0227710	817 নাম : গবিন্দ সিংহ পিতাৰ নাম: গৌৰ চান্দ সিংহ ঘৰ নং : ১৮৬ বয়স : 30 লিঙ্গ : পুৰুষ	CBD0228502
818 নাম : গৌতম সিংহ পিতাৰ নাম: গৌৰাচান্দ সিংহ ঘৰ নং : ১৮৬ বয়স : 28 লিঙ্গ : পুৰুষ	CBD0227801	# 819 নাম : ছাইফুল ইছলাম পিতাৰ নাম: আবুল হাছেন ঘৰ নং : 187 বয়স : 50 লিঙ্গ : পুৰুষ	CBD1122597	# 820 নাম : বেজিয়া খাতুন স্বামীৰ নাম: ছাইফুল ইছলাম ঘৰ নং : 187 বয়স : 29 লিঙ্গ : মহিলা	CBD0484444
821 নাম : বাজিবুল ইছলাম পিতাৰ নাম: সইফুল ইছলাম ঘৰ নং : 187 বয়স : 24 লিঙ্গ : পুৰুষ	CBD2782522	822 নাম : ইলিয়াছ আলী পিতাৰ নাম: ছাইফুল ইছলাম ঘৰ নং : 187 বয়স : 23 লিঙ্গ : পুৰুষ	CUE0084145	# 823 নাম : হুছেইন আহমেদ পিতাৰ নাম: নবুল হুদা ঘৰ নং : 188 বয়স : 29 লিঙ্গ : পুৰুষ	CBD0377267
# 824 নাম : বমেনা খাতুন স্বামীৰ নাম: হুছেইন আহমেদ ঘৰ নং : 188 বয়স : 25 লিঙ্গ : মহিলা	CBD0377416	# 825 নাম : আব্দুল মান্নাফ পিতাৰ নাম: আজিম উদ্দীন ঘৰ নং : 189 বয়স : 35 লিঙ্গ : পুৰুষ	CBD3546553	826 নাম : মফিজা খাতুন স্বামীৰ নাম: আব্দুল মান্নাফ ঘৰ নং : 189 বয়স : 33 লিঙ্গ : মহিলা	CUE0042754
# 827 নাম : আব্দুল মালেক পিতাৰ নাম: মহিৰ উদ্দিন ঘৰ নং : ১৯০ বয়স : 61 লিঙ্গ : পুৰুষ	CBD2088166	828 নাম : অজেদা খাতুন পিতাৰ নাম: আব্দুল মালেক ঘৰ নং : 190 বয়স : 38 লিঙ্গ : মহিলা	CBD0602011	829 নাম : ফৰিজ উদ্দিন পিতাৰ নাম: আব্দুল মালেক ঘৰ নং : ১৯০ বয়স : 27 লিঙ্গ : পুৰুষ	CBD0679530
830 নাম : বফিক উদ্দিন পিতাৰ নাম: আব্দুল মালেক ঘৰ নং : 190 বয়স : 25 লিঙ্গ : পুৰুষ	CBD3532769	831 নাম : মাজাবুল ইছলাম পিতাৰ নাম: আকাছ আলী ঘৰ নং : 191 বয়স : 37 লিঙ্গ : পুৰুষ	CBD1974534	# 832 নাম : আছাবুল আকতাৰ স্বামীৰ নাম: মাজাবুল ইছলাম ঘৰ নং : 191 বয়স : 20 লিঙ্গ : মহিলা	CUE0105437
833 নাম : আফিয়া বেগম স্বামীৰ নাম: জিয়াবুল হক ঘৰ নং : 193 বয়স : 30 লিঙ্গ : মহিলা	CUE0085431	834 নাম : জেছমিন আকতাৰ স্বামীৰ নাম: দিলোৱাৰ হুছেইন ঘৰ নং : 194 বয়স : 25 লিঙ্গ : মহিলা	CUE0085233	835 নাম : চাবিনা বেগম স্বামীৰ নাম: আজাহাৰ উদ্দিন ঘৰ নং : 195 বয়স : 24 লিঙ্গ : মহিলা	CUE0032805
836 নাম : আব্দুল মতিন পিতাৰ নাম: উছমান আলী ঘৰ নং : 197 বয়স : 27 লিঙ্গ : পুৰুষ	CBD0299289	837 নাম : খুদেজা খাতুন স্বামীৰ নাম: আব্দুল মতিন ঘৰ নং : 197 বয়স : 27 লিঙ্গ : মহিলা	CBD0299297	# 838 নাম : আব্দুল মালেক পিতাৰ নাম: মইন উদ্দিন ঘৰ নং : 200 বয়স : 26 লিঙ্গ : পুৰুষ	CBD0294264



# 839 নাম : ইমামুল হক পিতাৰ নাম: জয়নাল উদ্দিন ঘৰ নং : 202 বয়স : 29 লিঙ্গ : পুৰুষ	CBD0490649 ফটো উপলব্ধ	# 840 নাম : লিলিমা খাতুন স্বামীৰ নাম: ইমামুল হক ঘৰ নং : 202 বয়স : 25 লিঙ্গ : মহিলা	CBD0774802 ফটো উপলব্ধ	841 নাম : নাজমিনা বেগম স্বামীৰ নাম: ছাইদুল ইছলাম ঘৰ নং : 203 বয়স : 27 লিঙ্গ : মহিলা	CBD0731778 ফটো উপলব্ধ
842 নাম : ছাইদুল ইছলাম পিতাৰ নাম: আব্দুল খালেক ঘৰ নং : 203 বয়স : 27 লিঙ্গ : পুৰুষ	CBD0299107 ফটো উপলব্ধ	843 নাম : আব্দুল বহিম পিতাৰ নাম: ইমান আলী ঘৰ নং : 204 বয়স : 49 লিঙ্গ : পুৰুষ	CBD2009474 ফটো উপলব্ধ	844 নাম : ফাৰমিনা বেগম স্বামীৰ নাম: আব্দুল বহিম ঘৰ নং : 204 বয়স : 44 লিঙ্গ : মহিলা	CBD2009485 ফটো উপলব্ধ
845 নাম : আব্দুল কুদ্দুছ পিতাৰ নাম: আব্দুল বহমান ঘৰ নং : 209 বয়স : 53 লিঙ্গ : পুৰুষ	CBD2023076 ফটো উপলব্ধ	846 নাম : শাফিয়া খাতুন স্বামীৰ নাম: আব্দুল কুদ্দুছ ঘৰ নং : 209 বয়স : 49 লিঙ্গ : মহিলা	CBD2023032 ফটো উপলব্ধ	847 নাম : মিবজানুল হক পিতাৰ নাম: আব্দুল কুদ্দুছ ঘৰ নং : 209 বয়স : 25 লিঙ্গ : পুৰুষ	CBD0473694 ফটো উপলব্ধ
# 848 নাম : ছাদিয়া চুলতানা স্বামীৰ নাম: ইমৰানুল হক ঘৰ নং : 207 বয়স : 22 লিঙ্গ : মহিলা	CUE0136499 ফটো উপলব্ধ	849 নাম : ইমৰানুল হক পিতাৰ নাম: আব্দুল কুদ্দুছ ঘৰ নং : 207 বয়স : 21 লিঙ্গ : পুৰুষ	CUE0018002 ফটো উপলব্ধ	850 নাম : বাহাৰ উদ্দিন পিতাৰ নাম: আব্দুল বেজাক ঘৰ নং : 208 বয়স : 27 লিঙ্গ : পুৰুষ	CBD0288738 ফটো উপলব্ধ
851 নাম : কমৰুল ইছলাম পিতাৰ নাম: হাৰেজ আলী ঘৰ নং : 208 বয়স : 29 লিঙ্গ : পুৰুষ	CBD0273599 ফটো উপলব্ধ	852 নাম : ছালমা চুলতানা স্বামীৰ নাম: কমৰুল ইছলাম ঘৰ নং : 208 বয়স : 26 লিঙ্গ : মহিলা	CBD0484493 ফটো উপলব্ধ	853 নাম : আক্ৰামুল হুছেইন পিতাৰ নাম: হাৰেজ আলী ঘৰ নং : 210 বয়স : 24 লিঙ্গ : পুৰুষ	CBD0769307 ফটো উপলব্ধ
S 854 নাম : বহানা বেগম স্বামীৰ নাম: আক্ৰামুল হুছেইন ঘৰ নং : 210 বয়স : 22 লিঙ্গ : মহিলা	CUE0040691 ফটো উপলব্ধ	855 নাম : আইনুল হক পিতাৰ নাম: আক্ৰাম আলী ঘৰ নং : 212 বয়স : 52 লিঙ্গ : পুৰুষ	CBD1970009 ফটো উপলব্ধ	856 নাম : মফি দা খাতুন স্বামীৰ নাম: আইনুল হক ঘৰ নং : 212 বয়স : 47 লিঙ্গ : মহিলা	CBD1970010 ফটো উপলব্ধ
857 নাম : মিৰাজুল আলী পিতাৰ নাম: হানিফ আলী ঘৰ নং : 214 বয়স : 20 লিঙ্গ : পুৰুষ	CUE0099929 ফটো উপলব্ধ	858 নাম : আব্দুল আজিত পিতাৰ নাম: সাবান আলী ঘৰ নং : 215 বয়স : 39 লিঙ্গ : পুৰুষ	CBD2076951 ফটো উপলব্ধ	859 নাম : আকলিমা বেগম স্বামীৰ নাম: আব্দুল আজিজ ঘৰ নং : 215 বয়স : 28 লিঙ্গ : মহিলা	CBD0297838 ফটো উপলব্ধ
860 নাম : ফজিলা বেগম পিতাৰ নাম: ইছাম উদ্দিন ঘৰ নং : 216 বয়স : 28 লিঙ্গ : মহিলা	CBD0598698 ফটো উপলব্ধ	# 861 নাম : ছাইদুল ইছলাম পিতাৰ নাম: চুলমান আলী ঘৰ নং : 218 বয়স : 34 লিঙ্গ : পুৰুষ	CBD1967959 ফটো উপলব্ধ	# 862 নাম : হুচনাৰা বেগম স্বামীৰ নাম: ছাইদুল ইছলাম ঘৰ নং : 218 বয়স : 26 লিঙ্গ : মহিলা	CBD3468469 ফটো উপলব্ধ
863 নাম : আকলিমা খাতুন স্বামীৰ নাম: ফিৰদৌছ হুছেইন ঘৰ নং : 220 বয়স : 23 লিঙ্গ : মহিলা	CUE0105015 ফটো উপলব্ধ	864 নাম : আব বক্কৰ ছিদ্দিক পিতাৰ নাম: নাছিম উদ্দিন ঘৰ নং : 221 বয়স : 50 লিঙ্গ : পুৰুষ	CBD2014848 ফটো উপলব্ধ	865 নাম : আছাব উদ্দিন পিতাৰ নাম: মিৰাজ আলী ঘৰ নং : 222 বয়স : 28 লিঙ্গ : পুৰুষ	CBD0757484 ফটো উপলব্ধ
866 নাম : মজিদা খাতুন স্বামীৰ নাম: আছাব উদ্দিন ঘৰ নং : 222 বয়স : 25 লিঙ্গ : মহিলা	CBD0758037 ফটো উপলব্ধ	867 নাম : বুচনাৰা বেগম পিতাৰ নাম: নাজিম উদ্দিন ঘৰ নং : 223 বয়স : 37 লিঙ্গ : মহিলা	CBD2014804 ফটো উপলব্ধ	868 নাম : আব্দুল কাদিৰ মাতৃৰ নাম: বুচনাৰা বেগম ঘৰ নং : 223 বয়স : 26 লিঙ্গ : পুৰুষ	CBD0730465 ফটো উপলব্ধ



869 নাম : ইদ্রিছ আলী মাতৃৰ নাম: ৰচনাৰা বেগম ঘৰ নং : 223 বয়স : 22 লিঙ্গ : পুৰুষ	CUE0170837 ফটো উপলব্ধ	# 870 নাম : মুচলিমা বেগম স্বামীৰ নাম: ফৰিছ উদ্দিন ঘৰ নং : 224 বয়স : 30 লিঙ্গ : মহিলা	CBD0394395 ফটো উপলব্ধ	# 871 নাম : ফৰিছ উদ্দিন পিতাৰ নাম: ছিদ্দিক আলী ঘৰ নং : 224 বয়স : 27 লিঙ্গ : পুৰুষ	CBD0406322 ফটো উপলব্ধ
872 নাম : কৃষ্ণধন সিংহ পিতাৰ নাম: যোগেশ্বৰ সিংহ ঘৰ নং : 225 বয়স : 53 লিঙ্গ : পুৰুষ	CBD2008608 ফটো উপলব্ধ	873 নাম : শ্ৰমিলা দেবী স্বামীৰ নাম: কৃষ্ণ ধন সিংহ ঘৰ নং : 225 বয়স : 49 লিঙ্গ : মহিলা	CBD2008619 ফটো উপলব্ধ	874 নাম : ছাবিকুন নেহাৰ স্বামীৰ নাম: মহিবৰ ৰহমান ঘৰ নং : 225 বয়স : 26 লিঙ্গ : মহিলা	CBD3550613 ফটো উপলব্ধ
# 875 নাম : হাবিজা খাতুন স্বামীৰ নাম: আব্দুল লতিফ ঘৰ নং : 225 বয়স : 23 লিঙ্গ : মহিলা	CBD3551090 ফটো উপলব্ধ	# 876 নাম : হাবিবৰ ৰহমান পিতাৰ নাম: আব্দুল ৰহিম ঘৰ নং : 225 বয়স : 23 লিঙ্গ : পুৰুষ	CBD3549904 ফটো উপলব্ধ	877 নাম : জুলি দেৱী পিতাৰ নাম: জিতেন সিংহ ঘৰ নং : 225 বয়স : 22 লিঙ্গ : মহিলা	CBD3550175 ফটো উপলব্ধ
878 নাম : পি ঐছ কীছ সিং পিতাৰ নাম: কৃষ্ণ ধন সিংহ ঘৰ নং : 225 বয়স : 20 লিঙ্গ : পুৰুষ	CUE0037630 ফটো উপলব্ধ	879 নাম : লক্ষী দেবনাথ স্বামীৰ নাম: ননী দেবনাথ ঘৰ নং : 226 বয়স : 27 লিঙ্গ : মহিলা	CBD1131275 ফটো উপলব্ধ	880 নাম : আব্দুল ৰশিদ পিতাৰ নাম: সুবেদ আলী ঘৰ নং : 227 বয়স : 72 লিঙ্গ : পুৰুষ	CBD1967915 ফটো উপলব্ধ
# 881 নাম : হনুফা খাতুন স্বামীৰ নাম: আব্দুল ৰশিদ ঘৰ নং : 227 বয়স : 65 লিঙ্গ : মহিলা	CBD1967926 ফটো উপলব্ধ	882 নাম : হাবিবৰ ৰহমান পিতাৰ নাম: আব্দুল ৰশিদ ঘৰ নং : 227 বয়স : 27 লিঙ্গ : পুৰুষ	CBD0219311 ফটো উপলব্ধ	# 883 নাম : মজিবৰ ৰহমান পিতাৰ নাম: আব্দুল ৰশিদ ঘৰ নং : 227 বয়স : 23 লিঙ্গ : পুৰুষ	CBD3400371 ফটো উপলব্ধ
# 884 নাম : নাজিমা বেগম স্বামীৰ নাম: মাইজুল ইছলাম ঘৰ নং : 228 বয়স : 27 লিঙ্গ : মহিলা	CBD3418753 ফটো উপলব্ধ	# 885 নাম : মাইজুল ইছলাম পিতাৰ নাম: গিয়াছ উদ্দিন ঘৰ নং : 228 বয়স : 27 লিঙ্গ : পুৰুষ	CBD0562058 ফটো উপলব্ধ	886 নাম : চন্দ্ৰমনি সিংহ পিতাৰ নাম: কেমন সিংহ ঘৰ নং : 229 বয়স : 67 লিঙ্গ : পুৰুষ	CBD0293837 ফটো উপলব্ধ
887 নাম : বিনা দেৱী স্বামীৰ নাম: চন্দ্ৰমনি সিংহ ঘৰ নং : 229 বয়স : 55 লিঙ্গ : মহিলা	CBD0293878 ফটো উপলব্ধ	888 নাম : বিশ্বশৰ সিংহ পিতাৰ নাম: চন্দ্ৰ মনি সিংহ ঘৰ নং : 229 বয়স : 28 লিঙ্গ : পুৰুষ	CBD0579755 ফটো উপলব্ধ	889 নাম : বিশ্বজিত সিংহ পিতাৰ নাম: চন্দ্ৰ মনি সিংহ ঘৰ নং : 229 বয়স : 25 লিঙ্গ : পুৰুষ	CBD0484972 ফটো উপলব্ধ
# 890 নাম : মহৰ আলী পিতাৰ নাম: হাচেন আলী ঘৰ নং : 231 বয়স : 57 লিঙ্গ : পুৰুষ	CBD1966445 ফটো উপলব্ধ	# 891 নাম : নবী জান বিবি স্বামীৰ নাম: মহৰ আলী ঘৰ নং : 231 বয়স : 49 লিঙ্গ : মহিলা	CBD1966456 ফটো উপলব্ধ	892 নাম : মফিজুল হক পিতাৰ নাম: মহৰ আলী ঘৰ নং : 231 বয়স : 22 লিঙ্গ : পুৰুষ	CBD3492006 ফটো উপলব্ধ
# 893 নাম : মোবাৰক আলী পিতাৰ নাম: মহৰ আলী ঘৰ নং : 232 বয়স : 26 লিঙ্গ : পুৰুষ	CBD0402560 ফটো উপলব্ধ	894 নাম : ছাবিকুন নেহাৰ স্বামীৰ নাম: মোবাৰক আলী ঘৰ নং : 232 বয়স : 24 লিঙ্গ : মহিলা	CBD2777035 ফটো উপলব্ধ	# 895 নাম : মমিদুল হক পিতাৰ নাম: মহৰ আলী ঘৰ নং : 233 বয়স : 24 লিঙ্গ : পুৰুষ	CBD0706952 ফটো উপলব্ধ
896 নাম : ৰেছমিনাৰা খাতুন স্বামীৰ নাম: মমিদুল হক ঘৰ নং : 233 বয়স : 20 লিঙ্গ : মহিলা	CUE0085357 ফটো উপলব্ধ	897 নাম : বাৰেক আলী পিতাৰ নাম: আব্দুল ওয়াৰিশ ঘৰ নং : 235 বয়স : 27 লিঙ্গ : পুৰুষ	CBD0540591 ফটো উপলব্ধ	898 নাম : ওহিদা বেগম স্বামীৰ নাম: বৰাক আলী ঘৰ নং : 235 বয়স : 23 লিঙ্গ : মহিলা	CBD3523552 ফটো উপলব্ধ



899 নাম : জামাল উদ্দিন পিতাৰ নাম: মনতাজ আলী ঘৰ নং : 236 বয়স : 36 লিঙ্গ : পুৰুষ	CBD1974250 ফটো উপলব্ধ	#2 900 নাম : ছালেহা খাতুন স্বামীৰ নাম: জামাল উদ্দিন ঘৰ নং : 236 বয়স : 26 লিঙ্গ : মহিলা	CBD0341339 ফটো উপলব্ধ	901 নাম : মঃ ইচাম উদ্দিন পিতাৰ নাম: ফুল মামুদ ঘৰ নং : 238 বয়স : 67 লিঙ্গ : পুৰুষ	CBD2077534 ফটো উপলব্ধ
902 নাম : বুকিয়া খাতুন স্বামীৰ নাম: মঃ ইচাম উদ্দিন ঘৰ নং : 238 বয়স : 57 লিঙ্গ : মহিলা	CBD2077545 ফটো উপলব্ধ	903 নাম : বাবুল হুছেইন পিতাৰ নাম: ইচাম উদ্দিন ঘৰ নং : 238 বয়স : 27 লিঙ্গ : পুৰুষ	CBD0598755 ফটো উপলব্ধ	904 নাম : মোঃ মোফাজুল হুছেইন পিতাৰ নাম: ইচাম উদ্দিন ঘৰ নং : 238 বয়স : 25 লিঙ্গ : পুৰুষ	CBD0782995 ফটো উপলব্ধ
905 নাম : ফৰিদা খাতুন স্বামীৰ নাম: বাবুল হুছেইন ঘৰ নং : 239 বয়স : 23 লিঙ্গ : মহিলা	CUE0143537 ফটো উপলব্ধ	906 নাম : মাৰুফা বেগম স্বামীৰ নাম: বাকিবুল হাছান ঘৰ নং : 239 বয়স : 22 লিঙ্গ : মহিলা	CBD1120369 ফটো উপলব্ধ	907 নাম : আকাশ আলী পিতাৰ নাম: আব্দুল মালিক ঘৰ নং : 240 বয়স : 48 লিঙ্গ : পুৰুষ	CBD1707671 ফটো উপলব্ধ
# 908 নাম : তৰিকা বেগম স্বামীৰ নাম: আকাশ আলী ঘৰ নং : 240 বয়স : 34 লিঙ্গ : মহিলা	CBD2712825 ফটো উপলব্ধ	909 নাম : পৰিমল ভৌমিক পিতাৰ নাম: নিত্যগোপাল ভৌমিক ঘৰ নং : 241 বয়স : 61 লিঙ্গ : পুৰুষ	CBD2008006 ফটো উপলব্ধ	# 910 নাম : অমৰি ভৌমিক স্বামীৰ নাম: পৰিমল ভৌমিক ঘৰ নং : 241 বয়স : 52 লিঙ্গ : মহিলা	CBD2008017 ফটো উপলব্ধ
911 নাম : নিতাই চন্দ্র ভৌমিক পিতাৰ নাম: পৰিমল ভৌমিক ঘৰ নং : 241 বয়স : 29 লিঙ্গ : পুৰুষ	CBD0794875 ফটো উপলব্ধ	912 নাম : নেহা ভৌমিক পিতাৰ নাম: পৰিমল ভৌমিক ঘৰ নং : 241 বয়স : 26 লিঙ্গ : মহিলা	CBD3540234 ফটো উপলব্ধ	913 নাম : জগতনাৰায়ন চৌহান পিতাৰ নাম: শিবসাগৰ চৌহান ঘৰ নং : 243 বয়স : 42 লিঙ্গ : পুৰুষ	CBD2030140 ফটো উপলব্ধ
914 নাম : মানী চৌহান স্বামীৰ নাম: জগতনাৰায়ন চৌহান ঘৰ নং : 243 বয়স : 39 লিঙ্গ : মহিলা	CBD2799633 ফটো উপলব্ধ	915 নাম : ইমৰাজুল হক পিতাৰ নাম: বকিব আলী ঘৰ নং : 249 বয়স : 26 লিঙ্গ : পুৰুষ	CBD0512277 ফটো উপলব্ধ	# 916 নাম : আকফিদা খাতুন স্বামীৰ নাম: এমৰাজুল হক ঘৰ নং : 249 বয়স : 26 লিঙ্গ : মহিলা	CBD0782649 ফটো উপলব্ধ
917 নাম : চন্দন মজুমদাৰ পিতাৰ নাম: বাবুল মজুমদাৰ ঘৰ নং : 250 বয়স : 39 লিঙ্গ : পুৰুষ	HYG0008263 ফটো উপলব্ধ	918 নাম : বীনা দেবনাথ মজুমদাৰ স্বামীৰ নাম: চন্দন মজুমদাৰ ঘৰ নং : 250 বয়স : 36 লিঙ্গ : মহিলা	CUE0088161 ফটো উপলব্ধ	919 নাম : মুশিদা বেগম মাতৃৰ নাম: আফিয়া বেগম ঘৰ নং : 251 বয়স : 30 লিঙ্গ : মহিলা	CBD3519816 ফটো উপলব্ধ
920 নাম : আমিৰ হুছেইন পিতাৰ নাম: জয়নাল উদ্দিন ঘৰ নং : 251 বয়স : 28 লিঙ্গ : পুৰুষ	CBD0301853 ফটো উপলব্ধ	921 নাম : কৃষ্ণপদ ভৌমিক পিতাৰ নাম: ঠাকুমোহন ভৌমিক ঘৰ নং : 255 বয়স : 56 লিঙ্গ : পুৰুষ	CBD2007729 ফটো উপলব্ধ	922 নাম : সুনতি দেবী স্বামীৰ নাম: কৃষ্ণপদ ভৌমিক ঘৰ নং : 255 বয়স : 49 লিঙ্গ : মহিলা	CBD2007730 ফটো উপলব্ধ
923 নাম : পাৰ্বতী ভৌমিক পিতাৰ নাম: কৃষ্ণপদ ভৌমিক ঘৰ নং : 255 বয়স : 19 লিঙ্গ : মহিলা	CUE0100495 ফটো উপলব্ধ	S 924 নাম : ইনামুল হুছেইন পিতাৰ নাম: আব্দুল জব্বাৰ ঘৰ নং : 283 বয়স : 31 লিঙ্গ : পুৰুষ	CBD0516245 ফটো উপলব্ধ	# 925 নাম : ফিৰুজা বেগম স্বামীৰ নাম: আলাল উদ্দিন ঘৰ নং : 288 বয়স : 48 লিঙ্গ : মহিলা	CBD2727200 ফটো উপলব্ধ
926 নাম : মুকচিদুল হুছেইন মাতৃৰ নাম: ফিৰুজা বেগম ঘৰ নং : 288 বয়স : 24 লিঙ্গ : পুৰুষ	CBD3544178 ফটো উপলব্ধ	927 নাম : মমিন আলী পিতাৰ নাম: হজৰত আলী ঘৰ নং : 290 বয়স : 44 লিঙ্গ : পুৰুষ	CBD2727711 ফটো উপলব্ধ	928 নাম : আজিফা বেগম স্বামীৰ নাম: মমিন আলী ঘৰ নং : 290 বয়স : 41 লিঙ্গ : মহিলা	CBD2727722 ফটো উপলব্ধ



929 নাম : আজিব্বৰ বহমান পিতাৰ নাম: মমিন আলী ঘৰ নং : 290 বয়স : 20 লিঙ্গ : পুৰুষ	CUE0085324 ফটো উপলব্ধ	930 নাম : নুৰুল হুদা পিতাৰ নাম: আব্দুল জব্বাৰ ঘৰ নং : 291 বয়স : 54 লিঙ্গ : পুৰুষ	CBD2014575 ফটো উপলব্ধ	931 নাম : হুজুৰা খাতুন স্বামীৰ নাম: নুৰুল হুদা ঘৰ নং : 291 বয়স : 48 লিঙ্গ : মহিলা	CBD2014586 ফটো উপলব্ধ
932 নাম : মাৰাফত আলী পিতাৰ নাম: আব্দুল বহমান ঘৰ নং : 292 বয়স : 33 লিঙ্গ : পুৰুষ	CBD2015169 ফটো উপলব্ধ	933 নাম : ফুলনেহাৰ স্বামীৰ নাম: মাৰাফত আলী ঘৰ নং : 292 বয়স : 28 লিঙ্গ : মহিলা	CBD0290197 ফটো উপলব্ধ	E 934 নাম : আব্দুল হক পিতাৰ নাম: আব্দুল হালিম ঘৰ নং : 293 বয়স : 51 লিঙ্গ : পুৰুষ	CBD0429597 ফটো উপলব্ধ
# 935 নাম : আজিফা খাতুন স্বামীৰ নাম: আব্দুল হক ঘৰ নং : 293 বয়স : 34 লিঙ্গ : মহিলা	CBD0429738 ফটো উপলব্ধ	936 নাম : বাধামাধৱ দেৱনাথ পিতাৰ নাম: মতিলাল দেৱনাথ ঘৰ নং : 294 বয়স : 44 লিঙ্গ : পুৰুষ	CBD2007310 ফটো উপলব্ধ	937 নাম : ৰিতা ভৌমিক স্বামীৰ নাম: গিৰিধাৰী ভৌমিক ঘৰ নং : 294 বয়স : 43 লিঙ্গ : মহিলা	CBD2008039 ফটো উপলব্ধ
938 নাম : অঞ্জনা দেবনাথ স্বামীৰ নাম: বাধামাধৱ দেৱনাথ ঘৰ নং : 295 বয়স : 41 লিঙ্গ : মহিলা	CBD0194019 ফটো উপলব্ধ	# 939 নাম : ফৰিদা বেগম স্বামীৰ নাম: আফাজ উদ্দিন ঘৰ নং : 300 বয়স : 50 লিঙ্গ : মহিলা	CBD0586875 ফটো উপলব্ধ	S 940 নাম : গীতা চৌহান স্বামীৰ নাম: জয় চৌহান ঘৰ নং : 300 বয়স : 34 লিঙ্গ : মহিলা	CBD1120609 ফটো উপলব্ধ
941 নাম : ৰাবিয়া বেগম স্বামীৰ নাম: কাজিম উদ্দিন ঘৰ নং : 301 বয়স : 54 লিঙ্গ : মহিলা	CBD2016322 ফটো উপলব্ধ	942 নাম : ৰমিজুল ইছলাম পিতাৰ নাম: কাজিম উদ্দিন ঘৰ নং : 301 বয়স : 24 লিঙ্গ : পুৰুষ	CBD0559930 ফটো উপলব্ধ	# 943 নাম : আবু ছায়েদ পিতাৰ নাম: মহৰ আলী ঘৰ নং : 305 বয়স : 47 লিঙ্গ : পুৰুষ	CBD2009770 ফটো উপলব্ধ
944 নাম : আশ্রাফুল আলম পিতাৰ নাম: আবু ছায়েদ ঘৰ নং : 305 বয়স : 22 লিঙ্গ : পুৰুষ	CBD3506391 ফটো উপলব্ধ	945 নাম : পাৰবিনা খাতুন স্বামীৰ নাম: আশ্রাফুল আলম ঘৰ নং : 305 বয়স : 20 লিঙ্গ : মহিলা	CUE0085415 ফটো উপলব্ধ	946 নাম : ইনামুল আলম পিতাৰ নাম: আবু ছায়েদ ঘৰ নং : 305 বয়স : 19 লিঙ্গ : পুৰুষ	CUE0178327 ফটো উপলব্ধ
947 নাম : জহিৰুল ইছলাম পিতাৰ নাম: আমিৰ উদ্দিন ঘৰ নং : 325 বয়স : 31 লিঙ্গ : পুৰুষ	CBD2011496 ফটো উপলব্ধ	948 নাম : ৰুমানা খাতুন স্বামীৰ নাম: জহিৰুল ইছলাম ঘৰ নং : 325 বয়স : 25 লিঙ্গ : মহিলা	CBD0645176 ফটো উপলব্ধ	#2 949 নাম : সঞ্জীৱ ভৌমিক পিতাৰ নাম: ভূপেশ ভৌমিক ঘৰ নং : 801 বয়স : 45 লিঙ্গ : পুৰুষ	CBD2007398 ফটো উপলব্ধ
950 নাম : প্ৰীতি দীপা দেবনাথ স্বামীৰ নাম: সঞ্জীৱ ভৌমিক ভৌমিক ঘৰ নং : 801 বয়স : 29 লিঙ্গ : মহিলা	CBD2727528 ফটো উপলব্ধ	# 951 নাম : লখিৰাতী দেৱী স্বামীৰ নাম: ৰাজুমানি সিংহ ঘৰ নং : 225 বয়স : 35 লিঙ্গ : মহিলা	CBD3555216 ফটো উপলব্ধ	#2 952 নাম : খাদিজা খাতুন স্বামীৰ নাম: আলম হুছেইন ঘৰ নং : 225 বয়স : 22 লিঙ্গ : মহিলা	CBD2776961 ফটো উপলব্ধ



953	2	CUE0198812	ফটো উপলব্ধ	954	2	CUE0198838	ফটো উপলব্ধ	955	2	CUE0199232	ফটো উপলব্ধ
নাম : হুছনাৰা বেগম স্বামীৰ নাম : দিলৱাৰ হুছেইন ঘৰ নং : 76 বয়স : 19 লিঙ্গ : মহিলা				নাম : পাৰবিন চুলতানা স্বামীৰ নাম : ৰাজিবুল ইছলাম ঘৰ নং : 187 বয়স : 19 লিঙ্গ : মহিলা				নাম : ইমৰাজুল হক পিতাৰ নাম : মজিবুৰ ৰহমান ঘৰ নং : 166 বয়স : 18 লিঙ্গ : পুৰুষ			
956	1	CUE0202135	ফটো উপলব্ধ	957	2	CUE0058966	ফটো উপলব্ধ	958	1	CBD2024251	ফটো উপলব্ধ
নাম : সাহিল উদ্দিন পিতাৰ নাম : আব্দুল ছালাম ঘৰ নং : 196 বয়স : 19 লিঙ্গ : পুৰুষ				নাম : বীনা বিশ্বশৰ্মা স্বামীৰ নাম : বিধু ভৌমিক ঘৰ নং : 37 বয়স : 33 লিঙ্গ : মহিলা				নাম : ৰশিদা খাতুন স্বামীৰ নাম : আবুবক্কৰ ছিদ্দিক ঘৰ নং : 221 বয়স : 32 লিঙ্গ : মহিলা			
959	2	CBD2115788	ফটো উপলব্ধ	960	2	CBD2010777	ফটো উপলব্ধ	961	2	CBD2009792	ফটো উপলব্ধ
নাম : জালাল উদ্দিন হাফিজ জ পিতাৰ নাম : হৰমুজ আলী ঘৰ নং : 206 বয়স : 42 লিঙ্গ : পুৰুষ				নাম : জোৱাহিৰ আলী পিতাৰ নাম : আব্দুল বাৰিচ ঘৰ নং : 199 বয়স : 33 লিঙ্গ : পুৰুষ				নাম : ৰেহেনা বেগম স্বামীৰ নাম : আবু ছায়েদ ঘৰ নং : 305 বয়স : 37 লিঙ্গ : মহিলা			
962	1	CBD1738983	ফটো উপলব্ধ	963	2	CBD2091705	ফটো উপলব্ধ	964	2	CBD2091761	ফটো উপলব্ধ
নাম : ছালেমা বেগম পিতাৰ নাম : আব্দুল বাৰী ঘৰ নং : 105 বয়স : 35 লিঙ্গ : মহিলা				নাম : নূৰজাহান বেগম স্বামীৰ নাম : মিবাজ আলী ঘৰ নং : 211 বয়স : 72 লিঙ্গ : মহিলা				নাম : জাহেৰা খাতুন স্বামীৰ নাম : মিবাজ আলী ঘৰ নং : 211 বয়স : 46 লিঙ্গ : মহিলা			
965	2	CBD1710254	ফটো উপলব্ধ	966	2	CBD3425527	ফটো উপলব্ধ	967	1	CBD0760447	ফটো উপলব্ধ
নাম : সৰিবুল নেছা স্বামীৰ নাম : মইন উদ্দিন ঘৰ নং : 158 বয়স : 58 লিঙ্গ : মহিলা				নাম : হেকিম আলী পিতাৰ নাম : আব্দুল ৰচিদ ঘৰ নং : 142 বয়স : 24 লিঙ্গ : পুৰুষ				নাম : আব্দুল আলী পিতাৰ নাম : মইন উদ্দিন ঘৰ নং : 158 বয়স : 25 লিঙ্গ : পুৰুষ			
968	2	CBD2009883	ফটো উপলব্ধ	969	2	CBD3519618	ফটো উপলব্ধ	970	2	CBD0333179	ফটো উপলব্ধ
নাম : আব্দুল ছালাম পিতাৰ নাম : উছমান আলী ঘৰ নং : 196 বয়স : 42 লিঙ্গ : পুৰুষ				নাম : আনজুমা খাতুন স্বামীৰ নাম : মতিবুৰ ৰহমান ঘৰ নং : 200 বয়স : 22 লিঙ্গ : মহিলা				নাম : তাজমিনা বেগম স্বামীৰ নাম : জুআহীৰ আলী ঘৰ নং : 199 বয়স : 29 লিঙ্গ : মহিলা			
#2 971	2	CBD3519873	ফটো উপলব্ধ	972	2	CBD3519659	ফটো উপলব্ধ	973	2	CBD2006577	ফটো উপলব্ধ
নাম : ৰুমানা বেগম স্বামীৰ নাম : মইজুল হক ঘৰ নং : 117 বয়স : 23 লিঙ্গ : মহিলা				নাম : ছালেমা খাতুন স্বামীৰ নাম : কবিৰ হুছেইন ঘৰ নং : 76 বয়স : 22 লিঙ্গ : মহিলা				নাম : মতিবুৰ ৰহমান পিতাৰ নাম : লাল মিঞা ঘৰ নং : 200 বয়স : 32 লিঙ্গ : পুৰুষ			
974	2	CBD3492345	ফটো উপলব্ধ	975	2	CBD2727471	ফটো উপলব্ধ	976	2	CBD3534096	ফটো উপলব্ধ
নাম : জিয়াবুৰ ৰহমান মাতৃৰ নাম : আফিয়া খাতুন ঘৰ নং : 78 বয়স : 22 লিঙ্গ : পুৰুষ				নাম : ছায়না বেগম স্বামীৰ নাম : ইদ্রিছ আলী ঘৰ নং : 198 বয়স : 35 লিঙ্গ : মহিলা				নাম : ছাবিকুন নেহাৰ স্বামীৰ নাম : গুলজাৰ হুছেইন ঘৰ নং : 75 বয়স : 22 লিঙ্গ : মহিলা			
977	2	CBD0537399	ফটো উপলব্ধ	978	2	CBD3506409	ফটো উপলব্ধ	979	2	CBD3519592	ফটো উপলব্ধ
নাম : আফাজ উদ্দিন পিতাৰ নাম : মুছলেম উদ্দিন ঘৰ নং : 300 বয়স : 58 লিঙ্গ : পুৰুষ				নাম : সেমিয় ফৰহানা পিতাৰ নাম : হাবিবুৰ ৰহমান ঘৰ নং : 75 বয়স : 22 লিঙ্গ : মহিলা				নাম : নীজাম উদ্দীন পিতাৰ নাম : আব্দুল ওয়াৰিশা ঘৰ নং : 122 বয়স : 25 লিঙ্গ : পুৰুষ			
980	2	CBD2727368	ফটো উপলব্ধ	981	2	CBD3532751	ফটো উপলব্ধ	982	2	CBD3519626	ফটো উপলব্ধ
নাম : জমিলা খাতুন স্বামীৰ নাম : ৰম উদ্দিন ঘৰ নং : 201 বয়স : 46 লিঙ্গ : মহিলা				নাম : ৰহিমা বেগম স্বামীৰ নাম : মাজাৰুল হক ঘৰ নং : 201 বয়স : 24 লিঙ্গ : মহিলা				নাম : ৰুকসানা বেগম স্বামীৰ নাম : বাহাৰ উদ্দীন ঘৰ নং : 208 বয়স : 23 লিঙ্গ : মহিলা			



983	2	CBD0566448	ফটো উপলব্ধ	984	2	CBD0566356	ফটো উপলব্ধ	985	2	CBD0769398	ফটো উপলব্ধ
নাম : ছাবিনা বেগম স্বামীৰ নাম : নেকবৰ আলী ঘৰ নং : 213 বয়স : 27 লিঙ্গ : মহিলা				নাম : নেকবৰ আলী পিতাৰ নাম : কাসেম আলী ঘৰ নং : 213 বয়স : 29 লিঙ্গ : পুৰুষ				নাম : মাজাৰুল হক মাতৃৰ নাম : জমিলা খাতুন ঘৰ নং : 201 বয়স : 25 লিঙ্গ : পুৰুষ			
986	2	CBD2009747	ফটো উপলব্ধ	987	2	CBD0484873	ফটো উপলব্ধ	988	2	CUE0313239	ফটো উপলব্ধ
নাম : হুচনাৰা বেগম স্বামীৰ নাম : আমজাদ আলী ঘৰ নং : 194 বয়স : 52 লিঙ্গ : মহিলা				নাম : দিলোৱাৰ হুছেইন পিতাৰ নাম : আমজাদ আলী ঘৰ নং : 194 বয়স : 25 লিঙ্গ : পুৰুষ				নাম : অজয় চৌহান পিতাৰ নাম : কেদাৰ চৌহান ঘৰ নং : 55 বয়স : 25 লিঙ্গ : পুৰুষ			
989	2	CUE0313247	ফটো উপলব্ধ	990	2	CUE0313205	ফটো উপলব্ধ	991	1	CBD0543801	ফটো উপলব্ধ
নাম : অনজনা বেগম স্বামীৰ নাম : ইজাজুল ইছলাম ঘৰ নং : 167 বয়স : 19 লিঙ্গ : মহিলা				নাম : জেচমিন চুলতানা স্বামীৰ নাম : মুকলিছৰ বহমান ঘৰ নং : 102 বয়স : 19 লিঙ্গ : মহিলা				নাম : সাহনাজ বেগম পিতাৰ নাম : আতাবুৰ বহমান ঘৰ নং : 122 বয়স : 28 লিঙ্গ : মহিলা			
992	1	CUE0329896	ফটো উপলব্ধ	993	1	CUE0337105	ফটো উপলব্ধ	994	2	CUE0339424	ফটো উপলব্ধ
নাম : মায়া দেৱী পিতাৰ নাম : ব্ৰজেন সিংহ ঘৰ নং : 15 বয়স : 18 লিঙ্গ : মহিলা				নাম : বিশ্বজিত সিংহ পিতাৰ নাম : নন্দলাল সিংহ ঘৰ নং : 21খ বয়স : 18 লিঙ্গ : পুৰুষ				নাম : এম ৰিয়া দেৱী পিতাৰ নাম : ৰঞ্জিত সিংহ ঘৰ নং : 155 বয়স : 18 লিঙ্গ : মহিলা			
995	2	CUE0346403	ফটো উপলব্ধ	996	2	CUE0346254	ফটো উপলব্ধ	997	1	CUE0346726	ফটো উপলব্ধ
নাম : আলমিন নেছা পিতাৰ নাম : আলাল উদ্দিন ঘৰ নং : 205 বয়স : 18 লিঙ্গ : মহিলা				নাম : ৰাব্বুল আলম পিতাৰ নাম : নুৰুল হুদা ঘৰ নং : 291 বয়স : 19 লিঙ্গ : পুৰুষ				নাম : নিহা দেৱী পিতাৰ নাম : বাবা সানা সিংহ ঘৰ নং : 5 বয়স : 18 লিঙ্গ : মহিলা			
998	2	CUE0346718	ফটো উপলব্ধ	999	1	CUE0346692	ফটো উপলব্ধ	1000	2	CUE0348581	ফটো উপলব্ধ
নাম : আব্দুল ছেলিম পিতাৰ নাম : মকবুল আহমেদ ঘৰ নং : 81 বয়স : 19 লিঙ্গ : পুৰুষ				নাম : অমৰজিত সিংহ পিতাৰ নাম : হেমন্ত সিংহ ঘৰ নং : 17 বয়স : 21 লিঙ্গ : পুৰুষ				নাম : ফৈজল আহমেদ পিতাৰ নাম : আব্দুল ৰহিম ঘৰ নং : 204 বয়স : 21 লিঙ্গ : পুৰুষ			
1001	2	CUE0349415	ফটো উপলব্ধ	1002	2	CUE0349662	ফটো উপলব্ধ				
নাম : ইমৰাণ হুছেইন পিতাৰ নাম : আবুল হুছেইন ঘৰ নং : 157 বয়স : 21 লিঙ্গ : পুৰুষ				নাম : নিহা খাতুন স্বামীৰ নাম : আফ্ৰামুল হুছেইন ঘৰ নং : 210 বয়স : 18 লিঙ্গ : মহিলা							



1003	2	CUE0360636
নাম : অমৰ ভৌমিক পিতাৰ নাম : মৰন ভৌমিক ঘৰ নং : 40 বয়স : 18 লিঙ্গ : পুৰুষ		ফটো উপলব্ধ

## ভোটাৰৰ সাৰাংশ

## A) ভোটাৰৰ সংখ্যা

	তালিকাৰ প্ৰকাৰ	তালিকাৰ চিনাক্তকৰণ	ভোটাৰৰ সংখ্যা							
			পুৰুষ	মহিলা	৩য় লিঙ্গ	মুঠ				
I	মূল তালিকা	মূল তালিকা	বিশেষ সংশোধন, 2026 চনৰ পূৰ্বৰ 2025 চনৰ মূল তালিকাৰ লগত থকা সংযোজন সমূহ একত্ৰিতকৰন কৰা তালিকা।				482	470	0	952
II	যোগ তালিকা	পৰিপূৰক 1	বিশেষ সংক্ষিপ্ত সংশোধন, 2026				21	29	0	50
		পৰিপূৰক 2	অনবিচ্ছিন্ন সংশোধন 2026				1	0	0	1
			মুঠ				22	29	0	51
III	বিয়োজন তালিকা	পৰিপূৰক 1	বিশেষ সংক্ষিপ্ত সংশোধন, 2026				30	51	0	81
		পৰিপূৰক 2	অনবিচ্ছিন্ন সংশোধন 2026				2	1	0	3
			মুঠ				32	52	0	84
IV	লিংগ ক্ষেত্ৰত পৰিবৰ্তনৰ বাবে পাৰ্থক্য					0	0	0	0	
এই সংশোধনৰ পিছত ভোটাৰ তালিকাত ভোটাৰৰ মুঠ সংখ্যা (I+II-III+IV)						472	447	0	919	

## B) শুধৰনীৰ সংখ্যা

তালিকাৰ প্ৰকাৰ	তালিকাৰ চিনাক্তকৰণ	শুধৰনীৰ সংখ্যা
পৰিপূৰক 1	বিশেষ সংক্ষিপ্ত সংশোধন, 2026	163
পৰিপূৰক 2	অনবিচ্ছিন্ন সংশোধন 2026	17
	মুঠ	180

নিৰ্বাচক পঞ্জীয়ন বিষয়াৰ স্বাক্ষৰ

E-মৃত, S-স্থানান্তৰিত/ বাসস্থান পৰিবৰ্তন, R-প্ৰতিলিপি, M-নিখোজ, Q-অযোগ্য