



ভোটাৰ তালিকা 2026 S03 অসম

বিধানসভা সমষ্টিৰ নম্বৰ, নাম আৰু সংৰক্ষণৰ স্থিতি : 63 - হোজাই (সাধাৰণ)		খণ্ড নং : 280																			
এই বিধানসভা সমষ্টিত কোন সংসদীয় সমষ্টিৰ অন্তৰ্গত তাৰ নম্বৰ, নাম আৰু সংৰক্ষণ স্থিতি : 10 - কাজিৰঙা (সাধাৰণ)																					
1. সংশোধনৰ বিৱৰণ																					
সংশোধনৰ বছৰ	2026	তালিকাৰ চিনাক্তকৰণ																			
ভিত্তি তাৰিখ	01-04-2026	বিশেষ সংশোধন, 2026 চনৰ পূৰ্বৰ 2025 চনৰ মূল তালিকাৰ লগত থকা সংযোজন সমূহ একত্ৰিতকৰণ কৰা তালিকা।																			
সংশোধনৰ প্ৰকাৰ	বিশেষ সংশোধন 2026																				
প্ৰকাশনৰ তাৰিখ	23-03-2026																				
2. খণ্ড আৰু ভোটগ্ৰহন কেন্দ্ৰৰ বিৱৰণ																					
খণ্ডৰ অন্তৰ্গত এলেকা সমূহৰ নম্বৰ আৰু নাম																					
1-পূব ভালুকমাৰী	<table border="1" style="width: 100%; border-collapse: collapse;"> <tr> <td>মূল চহৰ/গাওঁ</td> <td>: পূব ভালুকমাৰী</td> </tr> <tr> <td>ৱাৰ্ড নং</td> <td>:</td> </tr> <tr> <td>ডাকঘৰ</td> <td>: শংকৰদেৱ নগৰ (অংশ ১)</td> </tr> <tr> <td>পুলিচ থানা</td> <td>: লংকা (অংশ ১)</td> </tr> <tr> <td>ব্লক</td> <td>: ধলপুখুৰী (অংশ)</td> </tr> <tr> <td>ৰাজহ চক্ৰ</td> <td>: লংকা</td> </tr> <tr> <td>জিলা</td> <td>: হোজাই</td> </tr> <tr> <td>পিনকোড</td> <td>: 782442</td> </tr> </table>					মূল চহৰ/গাওঁ	: পূব ভালুকমাৰী	ৱাৰ্ড নং	:	ডাকঘৰ	: শংকৰদেৱ নগৰ (অংশ ১)	পুলিচ থানা	: লংকা (অংশ ১)	ব্লক	: ধলপুখুৰী (অংশ)	ৰাজহ চক্ৰ	: লংকা	জিলা	: হোজাই	পিনকোড	: 782442
মূল চহৰ/গাওঁ	: পূব ভালুকমাৰী																				
ৱাৰ্ড নং	:																				
ডাকঘৰ	: শংকৰদেৱ নগৰ (অংশ ১)																				
পুলিচ থানা	: লংকা (অংশ ১)																				
ব্লক	: ধলপুখুৰী (অংশ)																				
ৰাজহ চক্ৰ	: লংকা																				
জিলা	: হোজাই																				
পিনকোড	: 782442																				
3. ভোটগ্ৰহন কেন্দ্ৰৰ বিৱৰণ																					
ভোটগ্ৰহন কেন্দ্ৰৰ নম্বৰ আৰু নাম :	ভোটগ্ৰহন কেন্দ্ৰৰ প্ৰকাৰ (পুৰুষ/মহিলা/সাধাৰণ)		সাধাৰণ																		
280 - পূব ভালুকমাৰী এল পি স্কুল (ৰুম নং-২)	খণ্ডৰ অন্তৰ্গত সহায়ক ভোটগ্ৰহন কেন্দ্ৰ		0																		
ভোটগ্ৰহন কেন্দ্ৰৰ ঠিকনা :	সংখ্যা :																				
পূব ভালুকমাৰী এল পি স্কুল, ৰুম নং ২, পূব ভালুকমাৰী																					
4. ভোটাৰৰ সংখ্যা																					
আৰম্ভনি ক্ৰমিক নং	শেষ ক্ৰমিক নং	মুঠ ভোটাৰ																			
		পুৰুষ	মহিলা	৩য় লিঙ্গ	মুঠ																
1	583	295	256	0	551																

নিৰ্বাচক পঞ্জীয়ন বিষয়াৰ স্বাক্ষৰ

Nazri Naksha

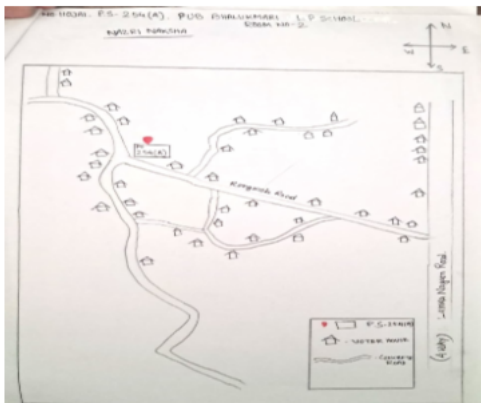

Google Map View



Polling Station Building Front View



ভোটগ্ৰন্থন কেন্দ্ৰৰ সন্মুখৰ দৃশ্য



Cad View

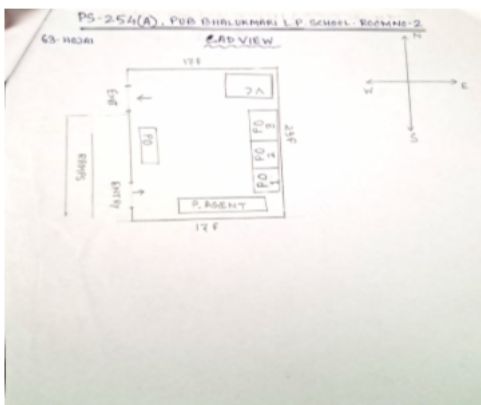

Key MAP View

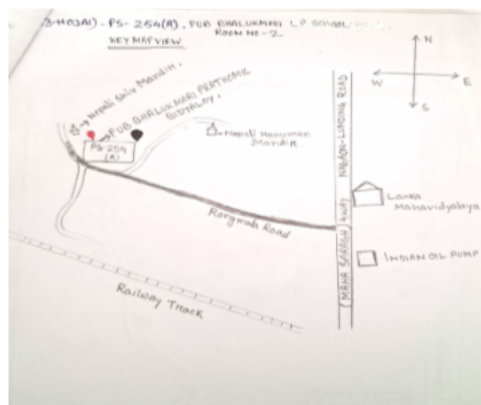



# 1 নাম : তেজ বাহাদুৰ ছেত্ৰী পিতাৰ নাম: কৰবীৰ ছেত্ৰী ঘৰ নং : ৭০ বয়স : 72 লিঙ্গ : পুৰুষ	CBD1937300 ফটো উপলব্ধ	2 নাম : দীপা ছেত্ৰী স্বামীৰ নাম: তেজ বাহাদুৰ ছেত্ৰী ঘৰ নং : ৭০ বয়স : 57 লিঙ্গ : মহিলা	CBD1937311 ফটো উপলব্ধ	3 নাম : টেক বাহাদুৰ ছেত্ৰী পিতাৰ নাম: তেজ বাহাদুৰ ছেত্ৰী ঘৰ নং : ৭০ বয়স : 31 লিঙ্গ : পুৰুষ	CBD1943528 ফটো উপলব্ধ
# 4 নাম : ক্ষীনেশ্বৰী দেবী স্বামীৰ নাম: মাধব চেত্ৰী ছেত্ৰী ঘৰ নং : 70 বয়স : 30 লিঙ্গ : মহিলা	CBD0516450 ফটো উপলব্ধ	5 নাম : ইন্দিৰা ছেত্ৰী পিতাৰ নাম: তেজ বাহাদুৰ ছেত্ৰী ঘৰ নং : ৭০ বয়স : 27 লিঙ্গ : মহিলা	CBD0606525 ফটো উপলব্ধ	# 6 নাম : মনিচা ছেত্ৰী পিতাৰ নাম: তেজ বাহাদুৰ ছেত্ৰী ঘৰ নং : 70 বয়স : 23 লিঙ্গ : মহিলা	CBD2762599 ফটো উপলব্ধ
7 নাম : কৃষ্ণবাহাদুৰ ছেত্ৰী পিতাৰ নাম: কৰবীৰ ছেত্ৰী ঘৰ নং : ৭১ বয়স : 70 লিঙ্গ : পুৰুষ	CBD1937322 ফটো উপলব্ধ	8 নাম : মাধব ছেত্ৰী পিতাৰ নাম: কৃষ্ণ বাহাদুৰ ছেত্ৰী ঘৰ নং : ৭১ বয়স : 34 লিঙ্গ : পুৰুষ	CBD1937355 ফটো উপলব্ধ	9 নাম : ওম বাহাদুৰ চেত্ৰী পিতাৰ নাম: জিতমান ছেত্ৰী ঘৰ নং : ৭১ বয়স : 58 লিঙ্গ : পুৰুষ	CBD1937366 ফটো উপলব্ধ
10 নাম : সঞ্জয় ছেত্ৰী পিতাৰ নাম: ওম বাহাদুৰ ছেত্ৰী ঘৰ নং : ৭২ বয়স : 29 লিঙ্গ : পুৰুষ	CBD2724303 ফটো উপলব্ধ	11 নাম : সঞ্জ ছেত্ৰী পিতাৰ নাম: ওম বাহাদুৰ ছেত্ৰী ঘৰ নং : ৭২ বয়স : 27 লিঙ্গ : মহিলা	CBD0395731 ফটো উপলব্ধ	12 নাম : সংগীতা ছেত্ৰী পিতাৰ নাম: খম বাহাদুৰ ছেত্ৰী ঘৰ নং : 72 বয়স : 27 লিঙ্গ : মহিলা	CBD0696591 ফটো উপলব্ধ
13 নাম : ধনমায়া ছেত্ৰী স্বামীৰ নাম: টেক বাহাদুৰ ছেত্ৰী ঘৰ নং : ৭৩ বয়স : 67 লিঙ্গ : মহিলা	CBD1937402 ফটো উপলব্ধ	14 নাম : গনেশ ছেত্ৰী পিতাৰ নাম: টেক বাহাদুৰ ছেত্ৰী ঘৰ নং : ৭৩ বয়স : 53 লিঙ্গ : পুৰুষ	CBD1937413 ফটো উপলব্ধ	15 নাম : গুমা দেবী স্বামীৰ নাম: গনেশ ছেত্ৰী ঘৰ নং : ৭৩ বয়স : 49 লিঙ্গ : মহিলা	CBD1937424 ফটো উপলব্ধ
# 16 নাম : বীতা দেবী স্বামীৰ নাম: মোহন ছেত্ৰী ঘৰ নং : ৭৩ বয়স : 48 লিঙ্গ : মহিলা	CBD1937468 ফটো উপলব্ধ	17 নাম : মোহন ছেত্ৰী পিতাৰ নাম: টেক বাহাদুৰ ছেত্ৰী ঘৰ নং : ৭৩ বয়স : 47 লিঙ্গ : পুৰুষ	CBD1937435 ফটো উপলব্ধ	18 নাম : তুলবীৰ ছেত্ৰী পিতাৰ নাম: টেক বাহাদুৰ ছেত্ৰী ঘৰ নং : ৭৩ বয়স : 44 লিঙ্গ : পুৰুষ	CBD1937446 ফটো উপলব্ধ
S 19 নাম : নবৰাজ চেত্ৰী পিতাৰ নাম: টেক বাহাদুৰ চেত্ৰী ঘৰ নং : ৭৩ বয়স : ৪9 লিঙ্গ : পুৰুষ	CBD1937457 ফটো উপলব্ধ	20 নাম : দুৰ্গা ছেত্ৰী স্বামীৰ নাম: তুলবীৰ ছেত্ৰী ঘৰ নং : ৭৩ বয়স : 34 লিঙ্গ : মহিলা	CBD1937479 ফটো উপলব্ধ	21 নাম : মনিকা ছত্ৰী পিতাৰ নাম: গনেশ ছেত্ৰী ঘৰ নং : ৭৩ বয়স : 25 লিঙ্গ : মহিলা	CBD0606509 ফটো উপলব্ধ
# 22 নাম : খড়া বাহাদুৰ ছেত্ৰী পিতাৰ নাম: টেক বাহাদুৰ ছেত্ৰী ঘৰ নং : ৭৪ বয়স : 58 লিঙ্গ : পুৰুষ	CBD1937480 ফটো উপলব্ধ	23 নাম : কৈশল্যা দেবী স্বামীৰ নাম: খড়া বাহাদুৰ ছেত্ৰী ঘৰ নং : ৭৪ বয়স : 50 লিঙ্গ : মহিলা	CBD1937491 ফটো উপলব্ধ	24 নাম : এম প্ৰকাশ ছেত্ৰী পিতাৰ নাম: খড়া বাহাদুৰ ছেত্ৰী ঘৰ নং : ৭৪ বয়স : 24 লিঙ্গ : পুৰুষ	CBD0789263 ফটো উপলব্ধ
25 নাম : জঙ্গা বাহাদুৰ ছেত্ৰী পিতাৰ নাম: দিগ্বীৰ ছেত্ৰী ঘৰ নং : ৭৫ বয়স : 67 লিঙ্গ : পুৰুষ	CBD1937526 ফটো উপলব্ধ	26 নাম : বৰ্মা দেবী স্বামীৰ নাম: জঙ্গা বাহাদুৰ ছেত্ৰী ঘৰ নং : ৭৫ বয়স : 60 লিঙ্গ : মহিলা	CBD1937537 ফটো উপলব্ধ	27 নাম : নৰবাহাদুৰ ছেত্ৰী পিতাৰ নাম: দিগ্বীৰ ছেত্ৰী ঘৰ নং : ৭৫ বয়স : 59 লিঙ্গ : পুৰুষ	CBD1937548 ফটো উপলব্ধ
28 নাম : খড়া বাহাদুৰ ছেত্ৰী পিতাৰ নাম: দিগ্বীৰ ছেত্ৰী ঘৰ নং : ৭৫ বয়স : 54 লিঙ্গ : পুৰুষ	CBD1937560 ফটো উপলব্ধ	29 নাম : গোবিন্দ ছেত্ৰী পিতাৰ নাম: দিগ্বীৰ ছেত্ৰী ঘৰ নং : ৭৫ বয়স : 52 লিঙ্গ : পুৰুষ	CBD1937582 ফটো উপলব্ধ	30 নাম : বেনকা দেবী স্বামীৰ নাম: গোবিন্দ ছেত্ৰী ঘৰ নং : ৭৫ বয়স : 47 লিঙ্গ : মহিলা	CBD1937593 ফটো উপলব্ধ



31 নাম : বীতা দেবী স্বামীৰ নাম: খড়া বাহাদুৰ ছেত্ৰী ঘৰ নং : ৭৫ বয়স : 47 লিঙ্গ : মহিলা	CBD1937571 ফটো উপলব্ধ	32 নাম : মনিতা দেবী স্বামীৰ নাম: নৰবাহাদুৰ ছেত্ৰী ঘৰ নং : ৭৫ বয়স : 43 লিঙ্গ : মহিলা	CBD1937559 ফটো উপলব্ধ	S 33 নাম : দীপাঞ্জলী ছেত্ৰী পিতাৰ নাম: জগদীশ্বৰ বাহাদুৰ ছেত্ৰী ঘৰ নং : ৭৫ বয়স : 31 লিঙ্গ : মহিলা	CBD1942843 ফটো উপলব্ধ
34 নাম : গীতাজলি ছেত্ৰী পিতাৰ নাম: নৰবাহাদুৰ ছেত্ৰী ঘৰ নং : ৭৫ বয়স : 28 লিঙ্গ : মহিলা	CBD0257428 ফটো উপলব্ধ	35 নাম : বহিত চেত্ৰী পিতাৰ নাম: জঙ্গ বাহাদুৰ ছেত্ৰী ঘৰ নং : ৭৫ বয়স : 27 লিঙ্গ : পুৰুষ	CBD0257766 ফটো উপলব্ধ	36 নাম : অনিৰুদ্ধ থাপা ছেত্ৰী পিতাৰ নাম: অগমবীৰ ছেত্ৰী ঘৰ নং : ৭৬ বয়স : 72 লিঙ্গ : পুৰুষ	CBD1937617 ফটো উপলব্ধ
37 নাম : জানকী দেবী স্বামীৰ নাম: অনিৰুদ্ধ থাপা ছেত্ৰী ঘৰ নং : ৭৬ বয়স : 67 লিঙ্গ : মহিলা	CBD1937628 ফটো উপলব্ধ	S 38 নাম : মীন বাহাদুৰ ছেত্ৰী পিতাৰ নাম: অগমবীৰ থাপা ছেত্ৰী ঘৰ নং : ৭৬ বয়স : 67 লিঙ্গ : পুৰুষ	CBD1937639 ফটো উপলব্ধ	S 39 নাম : মনমায়া ছেত্ৰী স্বামীৰ নাম: মীন বাহাদুৰ ছেত্ৰী ঘৰ নং : ৭৬ বয়স : 57 লিঙ্গ : মহিলা	CBD1937640 ফটো উপলব্ধ
40 নাম : অৰ্জুন ছেত্ৰী পিতাৰ নাম: অনিৰুদ্ধ ছেত্ৰী ঘৰ নং : ৭৬ বয়স : 47 লিঙ্গ : পুৰুষ	CBD1937662 ফটো উপলব্ধ	# 41 নাম : লক্ষ্মী দেবী স্বামীৰ নাম: অনিৰুদ্ধ ছেত্ৰী ছেত্ৰী ঘৰ নং : 76 বয়স : 36 লিঙ্গ : মহিলা	CBD1937695 ফটো উপলব্ধ	42 নাম : সংগীতা ছেত্ৰী স্বামীৰ নাম: নবদীপ ছেত্ৰী ঘৰ নং : ৭৬ বয়স : 32 লিঙ্গ : মহিলা	CBD1942854 ফটো উপলব্ধ
43 নাম : নবদীপ ছেত্ৰী পিতাৰ নাম: অনিৰুদ্ধ থাপা ছেত্ৰী ঘৰ নং : ৭৬ বয়স : 32 লিঙ্গ : পুৰুষ	CBD1942865 ফটো উপলব্ধ	44 নাম : অক্ষয় থাপা ছেত্ৰী পিতাৰ নাম: অজুন থাপা ছেত্ৰী ঘৰ নং : 76 বয়স : 19 লিঙ্গ : পুৰুষ	CUE0093237 ফটো উপলব্ধ	# 45 নাম : কৃষ্ণ ছেত্ৰী পিতাৰ নাম: আগমবীৰ ছেত্ৰী ঘৰ নং : ৭৭ বয়স : 57 লিঙ্গ : পুৰুষ	CBD1937708 ফটো উপলব্ধ
46 নাম : স্কিনামায়া দেবী স্বামীৰ নাম: কৃষ্ণ ছেত্ৰী ঘৰ নং : ৭৭ বয়স : 49 লিঙ্গ : মহিলা	CBD1937719 ফটো উপলব্ধ	47 নাম : বিজ ছেত্ৰী পিতাৰ নাম: কৃষ্ণ ছেত্ৰী ঘৰ নং : ৭৭ বয়স : 28 লিঙ্গ : পুৰুষ	CBD0216861 ফটো উপলব্ধ	E 48 নাম : কুলবাহাদুৰ ছেত্ৰী পিতাৰ নাম: মৰুৰধ্বজ ছেত্ৰী ঘৰ নং : ৭৮ বয়স : 87 লিঙ্গ : পুৰুষ	CBD1937720 ফটো উপলব্ধ
49 নাম : ডিগ বাহাদুৰ ছেত্ৰী পিতাৰ নাম: কুলবাহাদুৰ ছেত্ৰী ঘৰ নং : ৭৮ বয়স : 62 লিঙ্গ : পুৰুষ	CBD1937731 ফটো উপলব্ধ	E 50 নাম : উমা দেবী স্বামীৰ নাম: ডিগ বাহাদুৰ ছেত্ৰী ঘৰ নং : ৭৮ বয়স : 57 লিঙ্গ : মহিলা	CBD1937742 ফটো উপলব্ধ	51 নাম : শ্যামবাহাদুৰ ছেত্ৰী পিতাৰ নাম: কুলবাহাদুৰ ছেত্ৰী ঘৰ নং : ৭৮ বয়স : 57 লিঙ্গ : পুৰুষ	CBD1937753 ফটো উপলব্ধ
52 নাম : ঘনশ্যাম ছেত্ৰী পিতাৰ নাম: কুলবাহাদুৰ ছেত্ৰী ঘৰ নং : ৭৮ বয়স : 52 লিঙ্গ : পুৰুষ	CBD1937764 ফটো উপলব্ধ	# 53 নাম : গনেশ ছেত্ৰী পিতাৰ নাম: কুলবাহাদুৰ ছেত্ৰী ঘৰ নং : ৭৮ বয়স : 50 লিঙ্গ : পুৰুষ	CBD1937786 ফটো উপলব্ধ	54 নাম : ফনিদ্র ছেত্ৰী পিতাৰ নাম: কুলবাহাদুৰ ছেত্ৰী ঘৰ নং : ৭৮ বয়স : 48 লিঙ্গ : পুৰুষ	CBD1937800 ফটো উপলব্ধ
55 নাম : পূৰ্ণমায়া ছেত্ৰী স্বামীৰ নাম: ঘনশ্যাম ছেত্ৰী ঘৰ নং : ৭৮ বয়স : 47 লিঙ্গ : মহিলা	CBD1937775 ফটো উপলব্ধ	# 56 নাম : কৃষ্ণ ছেত্ৰী পিতাৰ নাম: কুলবাহাদুৰ ছেত্ৰী ঘৰ নং : ৭৮ বয়স : 46 লিঙ্গ : পুৰুষ	CBD1937811 ফটো উপলব্ধ	57 নাম : সাবিত্ৰী ছেত্ৰী স্বামীৰ নাম: গনেশ ছেত্ৰী ঘৰ নং : ৭৮ বয়স : 44 লিঙ্গ : মহিলা	CBD1937797 ফটো উপলব্ধ
# 58 নাম : স্বপন ছেত্ৰী পিতাৰ নাম: স্বপন ছেত্ৰী ঘৰ নং : ৭৮ বয়স : 43 লিঙ্গ : পুৰুষ	CBD1937822 ফটো উপলব্ধ	59 নাম : সুশিলা ছেত্ৰী স্বামীৰ নাম: শ্যাম বাহাদুৰ ছেত্ৰী ঘৰ নং : 78 বয়স : 41 লিঙ্গ : মহিলা	CBD3355252 ফটো উপলব্ধ	60 নাম : দিপক ছেত্ৰী পিতাৰ নাম: ডিক বাহাদুৰ ছেত্ৰী ঘৰ নং : ৭৮ বয়স : 38 লিঙ্গ : পুৰুষ	CBD0599027 ফটো উপলব্ধ



61 নাম : চনম ছেত্ৰী পিতাৰ নাম: ঘনশ্যাম ছেত্ৰী ঘৰ নং : ৭৮ বয়স : 29 লিঙ্গ : পুৰুষ	CBD1943686 ফটো উপলব্ধ	62 নাম : বিষ্ণু দেবী স্বামীৰ নাম: সপন চেতী ঘৰ নং : ৭৮ বয়স : 29 লিঙ্গ : মহিলা	CBD0472241 ফটো উপলব্ধ	S 63 নাম : ডিকমায়া দেবী স্বামীৰ নাম: কৃষ্ণ বাহাদুৰ ছেত্ৰী ঘৰ নং : ৭৮ বয়স : 28 লিঙ্গ : মহিলা	CBD0484576 ফটো উপলব্ধ
64 নাম : সুমা ছেত্ৰী পিতাৰ নাম: গনেশ ছেত্ৰী ঘৰ নং : 78 বয়স : 26 লিঙ্গ : মহিলা	CBD0770388 ফটো উপলব্ধ	65 নাম : সুমন দেবী পিতাৰ নাম: গনেশ ছেত্ৰী ঘৰ নং : 78 বয়স : 24 লিঙ্গ : মহিলা	CBD0770305 ফটো উপলব্ধ	66 নাম : প্ৰকাশ কাৰ্কী পিতাৰ নাম: চন্দ্ৰ কাৰ্কী ঘৰ নং : ৭৯ বয়স : 32 লিঙ্গ : পুৰুষ	CBD2756890 ফটো উপলব্ধ
67 নাম : আৰতী ছেত্ৰী স্বামীৰ নাম: প্ৰকাশ কাৰ্কী ঘৰ নং : 79 বয়স : 28 লিঙ্গ : মহিলা	CBD0345496 ফটো উপলব্ধ	# 68 নাম : লালবাহাদুৰ ছেত্ৰী পিতাৰ নাম: খম্বু সিং ছেত্ৰী ঘৰ নং : ৮০ বয়স : 79 লিঙ্গ : পুৰুষ	CBD1937855 ফটো উপলব্ধ	69 নাম : লোকবাহাদুৰ ছেত্ৰী পিতাৰ নাম: খম্বু সিং ছেত্ৰী ঘৰ নং : ৮০ বয়স : 77 লিঙ্গ : পুৰুষ	CBD1937866 ফটো উপলব্ধ
70 নাম : প্ৰভাত ছেত্ৰী পিতাৰ নাম: খম্বুসিং ছেত্ৰী ঘৰ নং : ৮০ বয়স : 77 লিঙ্গ : পুৰুষ	CBD1937902 ফটো উপলব্ধ	71 নাম : লক্ষ্মীমায়া ছেত্ৰী স্বামীৰ নাম: লোকবাহাদুৰ ছেত্ৰী ঘৰ নং : ৮০ বয়স : 64 লিঙ্গ : মহিলা	CBD1937877 ফটো উপলব্ধ	# 72 নাম : বল বাহাদুৰ ছেত্ৰী পিতাৰ নাম: খম্বুসিং ছেত্ৰী ঘৰ নং : ৮০ বয়স : 63 লিঙ্গ : পুৰুষ	CBD1937888 ফটো উপলব্ধ
73 নাম : পূৰ্ণমায়া ছেত্ৰী স্বামীৰ নাম: প্ৰভাত ছেত্ৰী ঘৰ নং : ৮০ বয়স : 60 লিঙ্গ : মহিলা	CBD1937913 ফটো উপলব্ধ	74 নাম : এগবাহাদুৰ ছেত্ৰী পিতাৰ নাম: খম্বুসিং ছেত্ৰী ঘৰ নং : ৮০ বয়স : 58 লিঙ্গ : পুৰুষ	CBD1937924 ফটো উপলব্ধ	# 75 নাম : নেত্ৰমায়া ছেত্ৰী স্বামীৰ নাম: বলবাহাদুৰ ছেত্ৰী ঘৰ নং : ৮০ বয়স : 57 লিঙ্গ : মহিলা	CBD1937899 ফটো উপলব্ধ
76 নাম : এগমায়া ছেত্ৰী স্বামীৰ নাম: এগবাহাদুৰ ছেত্ৰী ঘৰ নং : ৮০ বয়স : 52 লিঙ্গ : মহিলা	CBD1937935 ফটো উপলব্ধ	# 77 নাম : তিলক ছেত্ৰী পিতাৰ নাম: লালবাহাদুৰ ছেত্ৰী ঘৰ নং : ৮০ বয়স : 50 লিঙ্গ : পুৰুষ	CBD1937946 ফটো উপলব্ধ	78 নাম : ৰুক্মিণী দেবী স্বামীৰ নাম: তিলক ছেত্ৰী ঘৰ নং : ৮০ বয়স : 47 লিঙ্গ : মহিলা	CBD1937957 ফটো উপলব্ধ
79 নাম : অমৰ ছেত্ৰী পিতাৰ নাম: লোক বাহাদুৰ ছেত্ৰী ঘৰ নং : ৮০ বয়স : 41 লিঙ্গ : পুৰুষ	CBD1937968 ফটো উপলব্ধ	80 নাম : বেদ বাহাদুৰ ছেত্ৰী পিতাৰ নাম: প্ৰভাত ছেত্ৰী ঘৰ নং : ৮০ বয়স : 36 লিঙ্গ : পুৰুষ	CBD1942876 ফটো উপলব্ধ	81 নাম : এম বাহাদুৰ ছেত্ৰী পিতাৰ নাম: প্ৰভাত ছেত্ৰী ঘৰ নং : ৮০ বয়স : 34 লিঙ্গ : পুৰুষ	CBD1942887 ফটো উপলব্ধ
S 82 নাম : দেবকী ছেত্ৰী পিতাৰ নাম: বল বাহাদুৰ ছেত্ৰী ঘৰ নং : ৮০ বয়স : 34 লিঙ্গ : মহিলা	CBD1937979 ফটো উপলব্ধ	83 নাম : দিপালি ছেত্ৰী পিতাৰ নাম: প্ৰভাত ছেত্ৰী ঘৰ নং : ৮০ বয়স : 32 লিঙ্গ : মহিলা	CBD0601401 ফটো উপলব্ধ	S 84 নাম : সজন ছেত্ৰী পিতাৰ নাম: অৰুণাথ ছেত্ৰী ঘৰ নং : ৮০ বয়স : 32 লিঙ্গ : পুৰুষ	CBD3345386 ফটো উপলব্ধ
85 নাম : ওম বাহাদুৰ ছেত্ৰী পিতাৰ নাম: বল বাহাদুৰ ছেত্ৰী ঘৰ নং : ৮০ বয়স : 30 লিঙ্গ : পুৰুষ	CBD1943539 ফটো উপলব্ধ	86 নাম : বুদ্ধি মায়া ছেত্ৰী স্বামীৰ নাম: দিল বাহাদুৰ ছেত্ৰী ঘৰ নং : ৮০ বয়স : 28 লিঙ্গ : মহিলা	CUE0085522 ফটো উপলব্ধ	87 নাম : মদন ছেত্ৰী পিতাৰ নাম: বলবাহাদুৰ ছেত্ৰী ঘৰ নং : ৮০ বয়স : 27 লিঙ্গ : পুৰুষ	CBD0264358 ফটো উপলব্ধ
88 নাম : অঞ্জো ছেত্ৰী স্বামীৰ নাম: অমৰ ছেত্ৰী ঘৰ নং : ৮০ বয়স : 27 লিঙ্গ : মহিলা	CBD0472191 ফটো উপলব্ধ	89 নাম : বিষ্ণু মায়া ছেত্ৰী পিতাৰ নাম: তিলক ছেত্ৰী ঘৰ নং : ৮০ বয়স : 22 লিঙ্গ : মহিলা	CUE0102202 ফটো উপলব্ধ	90 নাম : গণেশ ছেত্ৰী পিতাৰ নাম: তিলক ছেত্ৰী ঘৰ নং : ৮০ বয়স : 20 লিঙ্গ : পুৰুষ	CUE0168690 ফটো উপলব্ধ



91 নাম : যশোদা ছেত্ৰী স্বামীৰ নাম: গঙ্গা বাহাদুৰ ছেত্ৰী ঘৰ নং : ৮১ বয়স : 67 লিঙ্গ : মহিলা	CBD1937991 ফটো উপলব্ধ	# 92 নাম : কৰ্ণখৰ ছেত্ৰী পিতাৰ নাম: গঙ্গা বাহাদুৰ ছেত্ৰী ঘৰ নং : 81 বয়স : 42 লিঙ্গ : পুৰুষ	CBD1938007 ফটো উপলব্ধ	93 নাম : চীমা দেবী স্বামীৰ নাম: কৰ্ণখৰ ছেত্ৰী ঘৰ নং : ৮১ বয়স : 36 লিঙ্গ : মহিলা	CBD0215343 ফটো উপলব্ধ
# 94 নাম : বিকু ছেত্ৰী পিতাৰ নাম: গঙ্গা বাহাদুৰ ছেত্ৰী ঘৰ নং : ৮১ বয়স : 36 লিঙ্গ : পুৰুষ	CBD1942898 ফটো উপলব্ধ	# 95 নাম : জুন দেবী স্বামীৰ নাম: বিকু ছেত্ৰী ঘৰ নং : ৮১ বয়স : 33 লিঙ্গ : মহিলা	CBD0216655 ফটো উপলব্ধ	96 নাম : কৃষ্ণ ছেত্ৰী স্বামীৰ নাম: ধনবাহাদুৰ ছেত্ৰী ঘৰ নং : ৮২ বয়স : 72 লিঙ্গ : মহিলা	CBD1938029 ফটো উপলব্ধ
97 নাম : হৰিপ্ৰসাদ ছেত্ৰী পিতাৰ নাম: ধনবাহাদুৰ ছেত্ৰী ঘৰ নং : ৮২ বয়স : 52 লিঙ্গ : পুৰুষ	CBD1938030 ফটো উপলব্ধ	98 নাম : গোপাল ছেত্ৰী পিতাৰ নাম: ধনবাহাদুৰ ছেত্ৰী ঘৰ নং : ৮২ বয়স : 48 লিঙ্গ : পুৰুষ	CBD1938063 ফটো উপলব্ধ	99 নাম : পদামায়া ছেত্ৰী স্বামীৰ নাম: হৰিপ্ৰসাদ ছেত্ৰী ঘৰ নং : ৮২ বয়স : 48 লিঙ্গ : মহিলা	CBD1938041 ফটো উপলব্ধ
100 নাম : এম বাহাদুৰ ছেত্ৰী পিতাৰ নাম: ধনবাহাদুৰ ছেত্ৰী ঘৰ নং : ৮২ বয়স : 47 লিঙ্গ : পুৰুষ	CBD1938085 ফটো উপলব্ধ	101 নাম : সৰস্বতী ছেত্ৰী স্বামীৰ নাম: গোপাল ছেত্ৰী ঘৰ নং : ৮২ বয়স : 45 লিঙ্গ : মহিলা	CBD1938074 ফটো উপলব্ধ	102 নাম : কমল ছেত্ৰী পিতাৰ নাম: ধনবাহাদুৰ ছেত্ৰী ঘৰ নং : 82 বয়স : 45 লিঙ্গ : পুৰুষ	CBD1938096 ফটো উপলব্ধ
103 নাম : ভক্ত ছেত্ৰী পিতাৰ নাম: ধনবাহাদুৰ ছেত্ৰী ঘৰ নং : ৮২ বয়স : 41 লিঙ্গ : পুৰুষ	CBD1938110 ফটো উপলব্ধ	# 104 নাম : গোপাল চন্দ্ৰ দাস পিতাৰ নাম: ক্ষীৰেশ্বৰ দাস ঘৰ নং : 82 বয়স : 32 লিঙ্গ : পুৰুষ	CBD2724290 ফটো উপলব্ধ	# 105 নাম : অঞ্জলী দাস স্বামীৰ নাম: গোপাল চন্দ্ৰ দাস ঘৰ নং : 82 বয়স : 32 লিঙ্গ : মহিলা	CBD2724267 ফটো উপলব্ধ
106 নাম : ধান মায়া দেবী স্বামীৰ নাম: এমকুমাৰ চেত্ৰী ঘৰ নং : ৮২ বয়স : 30 লিঙ্গ : মহিলা	CBD0533620 ফটো উপলব্ধ	107 নাম : মালতী দেবী স্বামীৰ নাম: ভক্ত বাহাদুৰ ছেত্ৰী ঘৰ নং : ৮২ বয়স : 29 লিঙ্গ : মহিলা	CBD0216705 ফটো উপলব্ধ	108 নাম : ৰাজু চেত্ৰী পিতাৰ নাম: মহন চেত্ৰী ঘৰ নং : ৮২ বয়স : 29 লিঙ্গ : পুৰুষ	CBD0521682 ফটো উপলব্ধ
109 নাম : প্ৰেম বাহাদুৰ ছেত্ৰী পিতাৰ নাম: কবিৰাজ ছেত্ৰী ঘৰ নং : ৮৩ বয়স : 63 লিঙ্গ : পুৰুষ	CBD1938223 ফটো উপলব্ধ	110 নাম : জানকী দেবী স্বামীৰ নাম: প্ৰেম বাহাদুৰ ছেত্ৰী ঘৰ নং : ৮৩ বয়স : 61 লিঙ্গ : মহিলা	CBD1938212 ফটো উপলব্ধ	S 111 নাম : জয়া ছেত্ৰী পিতাৰ নাম: প্ৰেম বাহাদুৰ ছেত্ৰী ঘৰ নং : ৮৩ বয়স : 32 লিঙ্গ : মহিলা	CBD1942912 ফটো উপলব্ধ
112 নাম : পহলমান ছেত্ৰী পিতাৰ নাম: দিগ্বীৰ ছেত্ৰী ঘৰ নং : ৮৪ বয়স : 73 লিঙ্গ : পুৰুষ	CBD1938234 ফটো উপলব্ধ	113 নাম : মনমায়া ছেত্ৰী স্বামীৰ নাম: পহলমান ছেত্ৰী ঘৰ নং : ৮৪ বয়স : 67 লিঙ্গ : মহিলা	CBD1938245 ফটো উপলব্ধ	114 নাম : লাল বাহাদুৰ ছেত্ৰী পিতাৰ নাম: পহলমান ছেত্ৰী ঘৰ নং : 84 বয়স : 52 লিঙ্গ : পুৰুষ	CBD1938256 ফটো উপলব্ধ
115 নাম : গিৰিশ ছেত্ৰী পিতাৰ নাম: পহলমান ছেত্ৰী ঘৰ নং : ৮৪ বয়স : 45 লিঙ্গ : পুৰুষ	CBD1938267 ফটো উপলব্ধ	# 116 নাম : ৰীতা দেবী স্বামীৰ নাম: গিৰিশ ছেত্ৰী ঘৰ নং : ৮৪ বয়স : 37 লিঙ্গ : মহিলা	CBD0789214 ফটো উপলব্ধ	117 নাম : ৰীতা দেবী স্বামীৰ নাম: লাল বাহাদুৰ ছেত্ৰী ঘৰ নং : ৮৪ বয়স : 37 লিঙ্গ : মহিলা	CBD0789255 ফটো উপলব্ধ
118 নাম : ৰাজীব ছেত্ৰী পিতাৰ নাম: পহলমান ছেত্ৰী ঘৰ নং : ৮৪ বয়স : 34 লিঙ্গ : পুৰুষ	CBD1938278 ফটো উপলব্ধ	# 119 নাম : প্ৰেমবাহাদুৰ ছেত্ৰী পিতাৰ নাম: বমবাহাদুৰ ছেত্ৰী ঘৰ নং : ৮৫ বয়স : 64 লিঙ্গ : পুৰুষ	CBD1938290 ফটো উপলব্ধ	120 নাম : গঙ্গামায়া দেবী স্বামীৰ নাম: প্ৰেমবাহাদুৰ ছেত্ৰী ঘৰ নং : ৮৫ বয়স : 56 লিঙ্গ : মহিলা	CBD1938303 ফটো উপলব্ধ



121 নাম : ডম্বৰ ছেত্ৰী পিতাৰ নাম: বমবাহাদুৰ ছেত্ৰী ঘৰ নং : ৮৫ বয়স : 47 লিঙ্গ : পুৰুষ	CBD1938336 ফটো উপলব্ধ	S 122 নাম : সাবিত্ৰী ছেত্ৰী স্বামীৰ নাম: এম বাহাদুৰ ছেত্ৰী ঘৰ নং : ৮৫ বয়স : 37 লিঙ্গ : মহিলা	CBD1938325 ফটো উপলব্ধ	S 123 নাম : মমিতা ছেত্ৰী পিতাৰ নাম: প্ৰেম বাহাদুৰ ছেত্ৰী ঘৰ নং : ৮৫ বয়স : 29 লিঙ্গ : মহিলা	CBD0270249 ফটো উপলব্ধ
124 নাম : কমল ছেত্ৰী পিতাৰ নাম: এমবাহাদুৰ ছেত্ৰী ঘৰ নং : ৮৫ বয়স : 28 লিঙ্গ : পুৰুষ	CBD0216952 ফটো উপলব্ধ	S 125 নাম : সঞ্জো ছেত্ৰী পিতাৰ নাম: এম বাহাদুৰ ছেত্ৰী ঘৰ নং : ৮৫ বয়স : 27 লিঙ্গ : মহিলা	CBD0491738 ফটো উপলব্ধ	126 নাম : নিৰ্মল ছেত্ৰী পিতাৰ নাম: প্ৰেম বাহাদুৰ ছেত্ৰী ঘৰ নং : ৮৫ বয়স : 26 লিঙ্গ : পুৰুষ	CBD0472233 ফটো উপলব্ধ
# 127 নাম : হৰি খতিৰৰা পিতাৰ নাম: খৰানন্দ খতিৰৰা ঘৰ নং : ৮৬ বয়স : 54 লিঙ্গ : পুৰুষ	CBD0492439 ফটো উপলব্ধ	128 নাম : নাৰায়ণী উপাধ্যায় স্বামীৰ নাম: হৰিখতিৰৰা ঘৰ নং : ৮৬ বয়স : 44 লিঙ্গ : মহিলা	CBD1942945 ফটো উপলব্ধ	# 129 নাম : নবৰাজ উপাধ্যায় পিতাৰ নাম: প্ৰসাদ উপাধ্যায় ঘৰ নং : ৮৬ বয়স : 62 লিঙ্গ : পুৰুষ	CBD1938369 ফটো উপলব্ধ
# 130 নাম : উমানাথ উপাধ্যায় পিতাৰ নাম: প্ৰসাদ উপাধ্যায় ঘৰ নং : ৮৮ বয়স : 65 লিঙ্গ : পুৰুষ	CBD1938381 ফটো উপলব্ধ	131 নাম : যমুনা দেবী স্বামীৰ নাম: নবৰাজ উপাধ্যায় ঘৰ নং : ৮৮ বয়স : 54 লিঙ্গ : মহিলা	CBD1938370 ফটো উপলব্ধ	132 নাম : নাৰায়ন উপাধ্যায় পিতাৰ নাম: প্ৰসাদ উপাধ্যায় ঘৰ নং : ৮৮ বয়স : 54 লিঙ্গ : পুৰুষ	CBD1938427 ফটো উপলব্ধ
S 133 নাম : কুমাৰী পৰিত্ৰা উপাধ্যায় পিতাৰ নাম: প্ৰসাদ উপাধ্যায় ঘৰ নং : ৮৮ বয়স : 52 লিঙ্গ : মহিলা	CBD1938416 ফটো উপলব্ধ	134 নাম : পদ্মা উপাধ্যায় স্বামীৰ নাম: নাৰায়ন উপাধ্যায় ঘৰ নং : ৮৮ বয়স : 50 লিঙ্গ : মহিলা	CBD1938405 ফটো উপলব্ধ	135 নাম : মঞ্জু উপাধ্যায় স্বামীৰ নাম: উমানাথ উপাধ্যায় ঘৰ নং : ৮৮ বয়স : 48 লিঙ্গ : মহিলা	CBD1938392 ফটো উপলব্ধ
136 নাম : হেমন্ত উপাধ্যায় পিতাৰ নাম: নবৰাজ উপাধ্যায় ঘৰ নং : ৮৮ বয়স : 32 লিঙ্গ : পুৰুষ	CBD1943540 ফটো উপলব্ধ	137 নাম : গৌৰব উপাধ্যায় পিতাৰ নাম: উমানাথ উপাধ্যায় ঘৰ নং : ৮৮ বয়স : 27 লিঙ্গ : পুৰুষ	CBD0601187 ফটো উপলব্ধ	138 নাম : শৰ্জনা উপাধ্যায় পিতাৰ নাম: উমানাথ উপাধ্যায় ঘৰ নং : ৮৮ বয়স : 24 লিঙ্গ : মহিলা	CBD0789248 ফটো উপলব্ধ
139 নাম : দেবীলাল ছেত্ৰী পিতাৰ নাম: খড়া বাহাদুৰ ছেত্ৰী ঘৰ নং : ৮৯ বয়স : 57 লিঙ্গ : পুৰুষ	CBD1938450 ফটো উপলব্ধ	140 নাম : দীপক ছেত্ৰী পিতাৰ নাম: খড়া বাহাদুৰ ছেত্ৰী ঘৰ নং : ৮৯ বয়স : 52 লিঙ্গ : পুৰুষ	CBD1938472 ফটো উপলব্ধ	# 141 নাম : কমলা ছেত্ৰী স্বামীৰ নাম: দেবীলাল ছেত্ৰী ঘৰ নং : ৮৯ বয়স : 47 লিঙ্গ : মহিলা	CBD1938461 ফটো উপলব্ধ
142 নাম : পদ্মা দেবী স্বামীৰ নাম: দীপক ছেত্ৰী ঘৰ নং : ৯১ বয়স : 42 লিঙ্গ : মহিলা	CBD1938483 ফটো উপলব্ধ	143 নাম : জীবন ছেত্ৰী পিতাৰ নাম: দেবীলাল ছেত্ৰী ঘৰ নং : ৯১ বয়স : 28 লিঙ্গ : পুৰুষ	CBD0274779 ফটো উপলব্ধ	144 নাম : গনেশ ছেত্ৰী পিতাৰ নাম: দলবাহাদুৰ ছেত্ৰী ঘৰ নং : ৯১ বয়স : 76 লিঙ্গ : পুৰুষ	CBD1938541 ফটো উপলব্ধ
# 145 নাম : ইন্দিৰা দেবী স্বামীৰ নাম: গনেশ ছেত্ৰী ঘৰ নং : ৯০ বয়স : 72 লিঙ্গ : মহিলা	CBD1938552 ফটো উপলব্ধ	146 নাম : এগবাহাদুৰ ছেত্ৰী পিতাৰ নাম: দলবাহাদুৰ ছেত্ৰী ঘৰ নং : ৯০ বয়স : 67 লিঙ্গ : পুৰুষ	CBD1938563 ফটো উপলব্ধ	147 নাম : টংকবাহাদুৰ ছেত্ৰী পিতাৰ নাম: দলবাহাদুৰ ছেত্ৰী ঘৰ নং : ৯০ বয়স : 62 লিঙ্গ : পুৰুষ	CBD1938585 ফটো উপলব্ধ
148 নাম : অৰুণ ছেত্ৰী পিতাৰ নাম: দলবাহাদুৰ ছেত্ৰী ঘৰ নং : ৯০ বয়স : 57 লিঙ্গ : পুৰুষ	CBD1938529 ফটো উপলব্ধ	149 নাম : উমা দেবী স্বামীৰ নাম: টংকবাহাদুৰ ছেত্ৰী ঘৰ নং : ৯০ বয়স : 56 লিঙ্গ : মহিলা	CBD1938596 ফটো উপলব্ধ	150 নাম : জুলী দেবী স্বামীৰ নাম: অৰুণ ছেত্ৰী ঘৰ নং : ৯০ বয়স : 54 লিঙ্গ : মহিলা	CBD1938530 ফটো উপলব্ধ



151 নাম : হৰ্কবাহাদুৰ ছেত্ৰী পিতাৰ নাম: দলীবাহাদুৰ ছেত্ৰী ঘৰ নং : ৯২ বয়স : 72 লিঙ্গ : পুৰুষ	CBD1938609 ফটো উপলব্ধ	152 নাম : বতেশ্বৰ ছেত্ৰী পিতাৰ নাম: হৰ্কবাহাদুৰ ছেত্ৰী ঘৰ নং : ৯২ বয়স : 47 লিঙ্গ : পুৰুষ	CBD1938610 ফটো উপলব্ধ	# 153 নাম : জ্ঞানেশ্বৰ ছেত্ৰী পিতাৰ নাম: হৰ্কবাহাদুৰ ছেত্ৰী ঘৰ নং : 91 বয়স : 43 লিঙ্গ : পুৰুষ	CBD1938632 ফটো উপলব্ধ
154 নাম : মায়া ছেত্ৰী স্বামীৰ নাম: বতেশ্বৰ ছেত্ৰী ঘৰ নং : ৯২ বয়স : 42 লিঙ্গ : মহিলা	CBD1943620 ফটো উপলব্ধ	# 155 নাম : খাগেশ্বৰ ছেত্ৰী পিতাৰ নাম: হৰ্কবাহাদুৰ ছেত্ৰী ঘৰ নং : 91 বয়স : 41 লিঙ্গ : পুৰুষ	CBD1938621 ফটো উপলব্ধ	# 156 নাম : পবিত্ৰা চেত্ৰী স্বামীৰ নাম: খগেশ্বৰ ছেত্ৰী ঘৰ নং : 91 বয়স : 35 লিঙ্গ : মহিলা	CBD0497909 ফটো উপলব্ধ
157 নাম : খীৰ বাহাদুৰ ছেত্ৰী পিতাৰ নাম: পদুম ছেত্ৰী ঘৰ নং : ৯২ বয়স : 72 লিঙ্গ : পুৰুষ	CBD1938745 ফটো উপলব্ধ	158 নাম : সীতা ছেত্ৰী স্বামীৰ নাম: খীৰ বাহাদুৰ ছেত্ৰী ঘৰ নং : ৯২ বয়স : 67 লিঙ্গ : মহিলা	CBD1938654 ফটো উপলব্ধ	159 নাম : গীতা দেৱী স্বামীৰ নাম: কেশৱ ছেত্ৰী ঘৰ নং : ৯২ বয়স : 62 লিঙ্গ : মহিলা	CBD1938665 ফটো উপলব্ধ
# 160 নাম : বাজেশ্বৰ ছেত্ৰী পিতাৰ নাম: কেশৱ ছেত্ৰী ঘৰ নং : ৯২ বয়স : 50 লিঙ্গ : পুৰুষ	CBD1938701 ফটো উপলব্ধ	161 নাম : বাজু ছেত্ৰী পিতাৰ নাম: কেশৱ ছেত্ৰী ঘৰ নং : ৯২ বয়স : 48 লিঙ্গ : পুৰুষ	CBD1938712 ফটো উপলব্ধ	162 নাম : আশা দেৱী চেত্ৰী স্বামীৰ নাম: জীত বাহাদুৰ ছেত্ৰী ঘৰ নং : ৯২ বয়স : 47 লিঙ্গ : মহিলা	CBD2724289 ফটো উপলব্ধ
# 163 নাম : ৰমেশ্বৰ ছেত্ৰী পিতাৰ নাম: কেশৱ ছেত্ৰী ঘৰ নং : ৯২ বয়স : 46 লিঙ্গ : পুৰুষ	CBD1938723 ফটো উপলব্ধ	164 নাম : গৌৰৱ ছেত্ৰী পিতাৰ নাম: জিত বাহাদুৰ ছেত্ৰী ঘৰ নং : ৯২ বয়স : 33 লিঙ্গ : পুৰুষ	CBD1938756 ফটো উপলব্ধ	165 নাম : অনিল ছেত্ৰী পিতাৰ নাম: খীৰ বাহাদুৰ ছেত্ৰী ঘৰ নং : ৯২ বয়স : 33 লিঙ্গ : পুৰুষ	CBD1938767 ফটো উপলব্ধ
166 নাম : সুনীল ছেত্ৰী পিতাৰ নাম: খীৰ বাহাদুৰ ছেত্ৰী ঘৰ নং : ৯২ বয়স : 33 লিঙ্গ : পুৰুষ	CBD2724198 ফটো উপলব্ধ	167 নাম : পাণ্ডৱ ছেত্ৰী পিতাৰ নাম: জীতবাহাদুৰ ছেত্ৰী ঘৰ নং : ৯২ বয়স : 28 লিঙ্গ : পুৰুষ	CBD0602839 ফটো উপলব্ধ	168 নাম : কুসাৰ ছেত্ৰী পিতাৰ নাম: জিত বাহাদুৰ ছেত্ৰী ঘৰ নং : 92 বয়স : 20 লিঙ্গ : পুৰুষ	CUE0066944 ফটো উপলব্ধ
S 169 নাম : পিংকী দাস পিতাৰ নাম: ৰঞ্জিত দাস ঘৰ নং : 93 বয়স : 28 লিঙ্গ : মহিলা	CBD0512830 ফটো উপলব্ধ	170 নাম : এমবাহাদুৰ ছেত্ৰী পিতাৰ নাম: গঞ্জুৰীৰ ছেত্ৰী ঘৰ নং : ৯৪ বয়স : 62 লিঙ্গ : পুৰুষ	CBD1938814 ফটো উপলব্ধ	# 171 নাম : গোপাল ছেত্ৰী পিতাৰ নাম: গঞ্জুৰীৰ ছেত্ৰী ঘৰ নং : 94 বয়স : 61 লিঙ্গ : পুৰুষ	CBD1942967 ফটো উপলব্ধ
172 নাম : প্ৰতিমা ছেত্ৰী স্বামীৰ নাম: এমবাহাদুৰ ছেত্ৰী ঘৰ নং : ৯৪ বয়স : 57 লিঙ্গ : মহিলা	CBD1938825 ফটো উপলব্ধ	173 নাম : ভাৰ্গৱ ছেত্ৰী পিতাৰ নাম: এমবাহাদুৰ ছেত্ৰী ঘৰ নং : ৯৪ বয়স : 29 লিঙ্গ : পুৰুষ	CBD0282145 ফটো উপলব্ধ	174 নাম : দুৰ্গা বাহাদুৰ ছেত্ৰী পিতাৰ নাম: নৰ বাহাদুৰ ছেত্ৰী ঘৰ নং : ৯৫ বয়স : 51 লিঙ্গ : পুৰুষ	CBD1938905 ফটো উপলব্ধ
175 নাম : দীপক ছেত্ৰী পিতাৰ নাম: নৰ বাহাদুৰ ছেত্ৰী ঘৰ নং : ৯৫ বয়স : 47 লিঙ্গ : পুৰুষ	CBD1938927 ফটো উপলব্ধ	176 নাম : কমলা দেৱী স্বামীৰ নাম: ঘনশ্যাম ছেত্ৰী ঘৰ নং : ৯৫ বয়স : 45 লিঙ্গ : মহিলা	CBD1938892 ফটো উপলব্ধ	177 নাম : মঞ্জু ছেত্ৰী স্বামীৰ নাম: দুৰ্গা বাহাদুৰ ছেত্ৰী ঘৰ নং : ৯৫ বয়স : 41 লিঙ্গ : মহিলা	CBD1938916 ফটো উপলব্ধ
# 178 নাম : ঘনশ্যাম ছেত্ৰী পিতাৰ নাম: নৰবাহাদুৰ ছেত্ৰী ঘৰ নং : 95 বয়স : 50 লিঙ্গ : পুৰুষ	CBD1935677 ফটো উপলব্ধ	179 নাম : সবিতা ছেত্ৰী স্বামীৰ নাম: দীপক ছেত্ৰী ঘৰ নং : ৯৫ বয়স : 33 লিঙ্গ : মহিলা	CBD0282749 ফটো উপলব্ধ	180 নাম : নাৰায়ন ছেত্ৰী পিতাৰ নাম: গহক সিং ঘৰ নং : ৯৬ বয়স : 70 লিঙ্গ : পুৰুষ	CBD1938938 ফটো উপলব্ধ



181 নাম : টিকা মায়া ছেত্ৰী স্বামীৰ নাম : নাৰায়ন ছেত্ৰী ঘৰ নং : ৯৬ বয়স : 64 লিঙ্গ : মহিলা	CBD1938949 ফটো উপলব্ধ	# 182 নাম : হৰি মায়া যোগী ছেত্ৰী স্বামীৰ নাম : প্ৰেমবাহাদুৰ ছেত্ৰী ঘৰ নং : ৯৬ বয়স : 60 লিঙ্গ : মহিলা	CBD1938961 ফটো উপলব্ধ	183 নাম : প্ৰেমবাহাদুৰ ছেত্ৰী পিতাৰ নাম : গৌৰিসিংহ ছেত্ৰী ঘৰ নং : ৯৬ বয়স : 55 লিঙ্গ : পুৰুষ	CBD1938950 ফটো উপলব্ধ
# 184 নাম : জীবন ছেত্ৰী পিতাৰ নাম : নাৰায়ন ছেত্ৰী ঘৰ নং : ৯৬ বয়স : 40 লিঙ্গ : পুৰুষ	CBD1938983 ফটো উপলব্ধ	185 নাম : দিপক ছেত্ৰী পিতাৰ নাম : নাৰায়ণ ছেত্ৰী ঘৰ নং : ৯৬ বয়স : 35 লিঙ্গ : পুৰুষ	CBD1939000 ফটো উপলব্ধ	186 নাম : কুচুম ছেত্ৰী স্বামীৰ নাম : জীবন ছেত্ৰী ঘৰ নং : ৯৬ বয়স : 31 লিঙ্গ : মহিলা	CBD0605915 ফটো উপলব্ধ
# 187 নাম : ডিগবাহাদুৰ ছেত্ৰী পিতাৰ নাম : গহক সিং ঘৰ নং : ৯৭ বয়স : 76 লিঙ্গ : পুৰুষ	CBD1939011 ফটো উপলব্ধ	188 নাম : ধীৰজ ছেত্ৰী পিতাৰ নাম : ডিগ বাহাদুৰ ছেত্ৰী ঘৰ নং : ৯৭ বয়স : 37 লিঙ্গ : পুৰুষ	CBD1939044 ফটো উপলব্ধ	# 189 নাম : কৰ্নবাহাদুৰ ছেত্ৰী পিতাৰ নাম : বুদ্ধমান ছেত্ৰী ঘৰ নং : ৯৭ বয়স : 84 লিঙ্গ : পুৰুষ	CBD1939055 ফটো উপলব্ধ
190 নাম : বেনকা ছেত্ৰী স্বামীৰ নাম : বনবাহাদুৰ ছেত্ৰী ঘৰ নং : ৯৮ বয়স : 64 লিঙ্গ : মহিলা	CBD1939066 ফটো উপলব্ধ	# 191 নাম : মেঘনাথ ছেত্ৰী পিতাৰ নাম : গোপাল ছেত্ৰী ঘৰ নং : 98 বয়স : 30 লিঙ্গ : পুৰুষ	CBD0504829 ফটো উপলব্ধ	192 নাম : অজয় ছেত্ৰী পিতাৰ নাম : বনবাহাদুৰ ছেত্ৰী ঘৰ নং : ৯৮ বয়স : 29 লিঙ্গ : পুৰুষ	CBD0504928 ফটো উপলব্ধ
S 193 নাম : বাংপী দাস পিতাৰ নাম : L.T.MONINDRA DAS ঘৰ নং : 99 বয়স : 37 লিঙ্গ : মহিলা	MSY4443714 ফটো উপলব্ধ	194 নাম : তীৰ্থবাহাদুৰ ছেত্ৰী পিতাৰ নাম : মনবাহাদুৰ ছেত্ৰী ঘৰ নং : ১০০ বয়স : 63 লিঙ্গ : পুৰুষ	CBD1939088 ফটো উপলব্ধ	195 নাম : চন্দ্ৰমায়া ছেত্ৰী স্বামীৰ নাম : তীৰ্থবাহাদুৰ ছেত্ৰী ঘৰ নং : ১০০ বয়স : 53 লিঙ্গ : মহিলা	CBD1939099 ফটো উপলব্ধ
196 নাম : পবন ছেত্ৰী পিতাৰ নাম : তীৰ্থ ছেত্ৰী ঘৰ নং : ১০০ বয়স : 29 লিঙ্গ : পুৰুষ	CBD0002949 ফটো উপলব্ধ	197 নাম : প্ৰবিন ছেত্ৰী পিতাৰ নাম : তীৰ্থ বাহাদুৰ ছেত্ৰী ঘৰ নং : ১০০ বয়স : 27 লিঙ্গ : পুৰুষ	CBD0216853 ফটো উপলব্ধ	198 নাম : কেশব ছেত্ৰী পিতাৰ নাম : মানধবজ ছেত্ৰী ঘৰ নং : ১০১ বয়স : 72 লিঙ্গ : পুৰুষ	CBD1939102 ফটো উপলব্ধ
199 নাম : ধনকমাৰী ছেত্ৰী স্বামীৰ নাম : কেশব ছেত্ৰী ঘৰ নং : ১০১ বয়স : 67 লিঙ্গ : মহিলা	CBD1939113 ফটো উপলব্ধ	200 নাম : বিজয় ছেত্ৰী পিতাৰ নাম : কেশব ছেত্ৰী ঘৰ নং : ১০১ বয়স : 29 লিঙ্গ : পুৰুষ	CBD2724223 ফটো উপলব্ধ	201 নাম : উষা কাৰকি পিতাৰ নাম : বালা বাহাদুৰ কাৰকি ঘৰ নং : 101 বয়স : 25 লিঙ্গ : মহিলা	LHS2097954 ফটো উপলব্ধ
202 নাম : পাৰ্বতী ছেত্ৰী স্বামীৰ নাম : পৃথ সিং ঘৰ নং : ১০২ বয়স : 84 লিঙ্গ : মহিলা	CBD1939135 ফটো উপলব্ধ	203 নাম : গনেশ ছেত্ৰী পিতাৰ নাম : পৃথ সিং ঘৰ নং : ১০২ বয়স : 48 লিঙ্গ : পুৰুষ	CBD1939204 ফটো উপলব্ধ	204 নাম : ইন্দিৰা ছেত্ৰী স্বামীৰ নাম : গনেশ ছেত্ৰী ঘৰ নং : ১০২ বয়স : 44 লিঙ্গ : মহিলা	CBD1939215 ফটো উপলব্ধ
205 নাম : সুৰজ ছেত্ৰী পিতাৰ নাম : পৃথ সিং ঘৰ নং : ১০২ বয়স : 40 লিঙ্গ : পুৰুষ	CBD1939226 ফটো উপলব্ধ	206 নাম : বিশাল ছেত্ৰী পিতাৰ নাম : প্ৰেম বাহাদুৰ ছেত্ৰী ঘৰ নং : ১০২ বয়স : 24 লিঙ্গ : পুৰুষ	CBD0757534 ফটো উপলব্ধ	207 নাম : অৰিমৰ্দ্দন ভান্দাৰী পিতাৰ নাম : চহৰমান ভাণ্ডাৰী ঘৰ নং : ১০৩ বয়স : 72 লিঙ্গ : পুৰুষ	CBD1939237 ফটো উপলব্ধ
208 নাম : যশোদা ভাণ্ডাৰী স্বামীৰ নাম : অৰিমৰ্দ্দন ভান্দাৰী ঘৰ নং : ১০৩ বয়স : 62 লিঙ্গ : মহিলা	CBD1939248 ফটো উপলব্ধ	209 নাম : মদন ভাণ্ডাৰী পিতাৰ নাম : অৰিমৰ্দ্দন ভান্দাৰী ঘৰ নং : ১০৩ বয়স : 44 লিঙ্গ : পুৰুষ	CBD1939260 ফটো উপলব্ধ	# 210 নাম : কুমাৰী ভাণ্ডাৰী স্বামীৰ নাম : গোপাল ছেত্ৰী ঘৰ নং : 103 বয়স : 41 লিঙ্গ : মহিলা	CBD1939306 ফটো উপলব্ধ



<p>211</p> <p>নাম : চঞ্জিব ভাণ্ডাৰী পিতাৰ নাম: আৰমদন ভাণ্ডাৰী ঘৰ নং : ১০৩ বয়স : 32 লিঙ্গ : পুৰুষ</p> <p>CBD0006528</p> <p>ফটো উপলব্ধ</p>	<p>212</p> <p>নাম : তাৰা দেৱী স্বামীৰ নাম: সঞ্জীৱ ভান্ডাৰী ঘৰ নং : ১০৩ বয়স : 31 লিঙ্গ : মহিলা</p> <p>CBD0317875</p> <p>ফটো উপলব্ধ</p>	<p>213</p> <p>নাম : ঘনশ্যাম ভাণ্ডাৰী পিতাৰ নাম: চহৰমান ভাণ্ডাৰী ঘৰ নং : ১০৪ বয়স : 64 লিঙ্গ : পুৰুষ</p> <p>CBD1939328</p> <p>ফটো উপলব্ধ</p>
<p># 214</p> <p>নাম : দ্বীপা ভাণ্ডাৰী স্বামীৰ নাম: ঘনশ্যাম ভাণ্ডাৰী ঘৰ নং : ১০৪ বয়স : 57 লিঙ্গ : মহিলা</p> <p>CBD1939339</p> <p>ফটো উপলব্ধ</p>	<p>215</p> <p>নাম : বীৰবাহাদুৰ ছেত্ৰী পিতাৰ নাম: বনবাহাদুৰ ছেত্ৰী ঘৰ নং : ১০৫ বয়স : 57 লিঙ্গ : পুৰুষ</p> <p>CBD1939351</p> <p>ফটো উপলব্ধ</p>	<p>216</p> <p>নাম : বসুন্ধৰা ছেত্ৰী স্বামীৰ নাম: বীৰবাহাদুৰ ছেত্ৰী ঘৰ নং : ১০৫ বয়স : 52 লিঙ্গ : মহিলা</p> <p>CBD1939362</p> <p>ফটো উপলব্ধ</p>
<p>217</p> <p>নাম : দুৰ্গা ছেত্ৰী পিতাৰ নাম: বীৰ বাহাদুৰ ছেত্ৰী ঘৰ নং : 105 বয়স : 37 লিঙ্গ : পুৰুষ</p> <p>CBD1942990</p> <p>ফটো উপলব্ধ</p>	<p>218</p> <p>নাম : শিৱা ছেত্ৰী পিতাৰ নাম: বীৰ বাহাদুৰ ছেত্ৰী ঘৰ নং : ১০৫ বয়স : 30 লিঙ্গ : পুৰুষ</p> <p>CBD0010058</p> <p>ফটো উপলব্ধ</p>	<p># 219</p> <p>নাম : পূজা থাপা স্বামীৰ নাম: শিৱা ছেত্ৰী ঘৰ নং : 105 বয়স : 27 লিঙ্গ : মহিলা</p> <p>CUE0066738</p> <p>ফটো উপলব্ধ</p>
<p>220</p> <p>নাম : বিষ্ণু শৰ্মা স্বামীৰ নাম: দুৰ্গা ছেত্ৰী ঘৰ নং : 105 বয়স : 21 লিঙ্গ : মহিলা</p> <p>CUE0066936</p> <p>ফটো উপলব্ধ</p>	<p>221</p> <p>নাম : কমলা দেৱী স্বামীৰ নাম: ভুবন ছেত্ৰী ঘৰ নং : ১০৬ বয়স : 47 লিঙ্গ : মহিলা</p> <p>CBD1939373</p> <p>ফটো উপলব্ধ</p>	<p>222</p> <p>নাম : প্ৰেম বাহাদুৰ ছেত্ৰী পিতাৰ নাম: ভূবন ছেত্ৰী ঘৰ নং : ১০৬ বয়স : 26 লিঙ্গ : পুৰুষ</p> <p>CBD0216440</p> <p>ফটো উপলব্ধ</p>
<p>223</p> <p>নাম : চন্দ্ৰবাহাদুৰ ছেত্ৰী পিতাৰ নাম: চহৰমান ভাণ্ডাৰী ঘৰ নং : ১০৭ বয়স : 62 লিঙ্গ : পুৰুষ</p> <p>CBD1939384</p> <p>ফটো উপলব্ধ</p>	<p>224</p> <p>নাম : সৰস্বতী দেৱী স্বামীৰ নাম: চন্দ্ৰবাহাদুৰ ছেত্ৰী ঘৰ নং : ১০৭ বয়স : 57 লিঙ্গ : মহিলা</p> <p>CBD1939395</p> <p>ফটো উপলব্ধ</p>	<p>225</p> <p>নাম : দিল কুমাৰী বিষ্ণু স্বামীৰ নাম: লক্ষ্মান চেত্ৰী ঘৰ নং : 107 বয়স : 32 লিঙ্গ : মহিলা</p> <p>JRF1945182</p> <p>ফটো উপলব্ধ</p>
<p>226</p> <p>নাম : লক্ষ্মন ছেত্ৰী পিতাৰ নাম: চন্দ্ৰ বাহাদুৰ ছেত্ৰী ঘৰ নং : ১০৭ বয়স : 31 লিঙ্গ : পুৰুষ</p> <p>CBD2756867</p> <p>ফটো উপলব্ধ</p>	<p># 227</p> <p>নাম : শংকৰ সিংহ পিতাৰ নাম: মহেন্দ্ৰ সিংহ ঘৰ নং : 108 বয়স : 77 লিঙ্গ : পুৰুষ</p> <p>CBD1939420</p> <p>ফটো উপলব্ধ</p>	<p># 228</p> <p>নাম : ৰেখাবানী দেৱী স্বামীৰ নাম: শংকৰ সিংহ ঘৰ নং : 108 বয়স : 70 লিঙ্গ : মহিলা</p> <p>CBD1939431</p> <p>ফটো উপলব্ধ</p>
<p>229</p> <p>নাম : মান মায়ী ছেত্ৰী স্বামীৰ নাম: এম বাহাদুৰ ছেত্ৰী ঘৰ নং : ১০৮ বয়স : 60 লিঙ্গ : মহিলা</p> <p>CBD1939419</p> <p>ফটো উপলব্ধ</p>	<p>230</p> <p>নাম : কাজল চন্দ্ৰ সিংহ পিতাৰ নাম: শংকৰ সিংহ ঘৰ নং : ১০৮ বয়স : 40 লিঙ্গ : পুৰুষ</p> <p>CBD1939442</p> <p>ফটো উপলব্ধ</p>	<p>231</p> <p>নাম : জ্ঞান কুমাৰ ছেত্ৰী পিতাৰ নাম: এম বাহাদুৰ ছেত্ৰী ঘৰ নং : ১০৮ বয়স : 38 লিঙ্গ : পুৰুষ</p> <p>CBD1939475</p> <p>ফটো উপলব্ধ</p>
<p>232</p> <p>নাম : কমলা ছেত্ৰী স্বামীৰ নাম: জ্ঞান কুমাৰ ছেত্ৰী ঘৰ নং : ১০৮ বয়স : 38 লিঙ্গ : মহিলা</p> <p>CBD0601674</p> <p>ফটো উপলব্ধ</p>	<p>233</p> <p>নাম : ৰেবত কুমাৰ ছেত্ৰী পিতাৰ নাম: এম বাহাদুৰ ছেত্ৰী ঘৰ নং : ১০৮ বয়স : 37 লিঙ্গ : পুৰুষ</p> <p>CBD1939464</p> <p>ফটো উপলব্ধ</p>	<p>234</p> <p>নাম : ৰূপা দেৱী সিংহ পিতাৰ নাম: শংকৰ সিংহ ঘৰ নং : ১০৮ বয়স : 29 লিঙ্গ : মহিলা</p> <p>CBD0013219</p> <p>ফটো উপলব্ধ</p>
<p># 235</p> <p>নাম : সজল সিংহ পিতাৰ নাম: সংকৰ সিংহ ঘৰ নং : 108 বয়স : 28 লিঙ্গ : পুৰুষ</p> <p>CBD0013359</p> <p>ফটো উপলব্ধ</p>	<p>236</p> <p>নাম : এগামায়ী দেৱী স্বামীৰ নাম: ভীমবাহাদুৰ ছেত্ৰী ঘৰ নং : ১০৯ বয়স : 77 লিঙ্গ : মহিলা</p> <p>CBD1939497</p> <p>ফটো উপলব্ধ</p>	<p>237</p> <p>নাম : দুৰ্গা ছেত্ৰী পিতাৰ নাম: ভীমবাহাদুৰ ছেত্ৰী ঘৰ নং : ১০৯ বয়স : 61 লিঙ্গ : পুৰুষ</p> <p>CBD1939500</p> <p>ফটো উপলব্ধ</p>
<p>238</p> <p>নাম : শোভা ছেত্ৰী স্বামীৰ নাম: দুৰ্গা ছেত্ৰী ঘৰ নং : ১০৯ বয়স : 54 লিঙ্গ : মহিলা</p> <p>CBD1939511</p> <p>ফটো উপলব্ধ</p>	<p>239</p> <p>নাম : ডালিমী ছেত্ৰী পিতাৰ নাম: ভীম বাহাদুৰ ছেত্ৰী ঘৰ নং : ১০৯ বয়স : 40 লিঙ্গ : মহিলা</p> <p>CBD1939522</p> <p>ফটো উপলব্ধ</p>	<p>240</p> <p>নাম : ঈশ্বৰ ছেত্ৰী পিতাৰ নাম: দুৰ্গা বাহাদুৰ ছেত্ৰী ঘৰ নং : ১০৯ বয়স : 29 লিঙ্গ : পুৰুষ</p> <p>CBD0014498</p> <p>ফটো উপলব্ধ</p>



241 নাম : সাগৰ ছেত্ৰী পিতাৰ নাম: দুৰ্গা বাহাদুৰ ছেত্ৰী ঘৰ নং : 108 বয়স : 27 লিঙ্গ : পুৰুষ	CBD0216960 ফটো উপলব্ধ	242 নাম : জীবন ছেত্ৰী পিতাৰ নাম: গনেশ ছেত্ৰী ঘৰ নং : 110 বয়স : 41 লিঙ্গ : পুৰুষ	CBD1939544 ফটো উপলব্ধ	R 243 নাম : দেবব্ৰত ছেত্ৰী পিতাৰ নাম: গনেশ ছেত্ৰী ঘৰ নং : 110 বয়স : 40 লিঙ্গ : পুৰুষ	CBD1939577 ফটো উপলব্ধ
244 নাম : অশোক ছেত্ৰী পিতাৰ নাম: জিতমান ছেত্ৰী ঘৰ নং : 161 বয়স : 47 লিঙ্গ : পুৰুষ	CBD1937388 ফটো উপলব্ধ	245 নাম : সিবিলা দেবী স্বামীৰ নাম: অশোক ছেত্ৰী ঘৰ নং : 161 বয়স : 43 লিঙ্গ : মহিলা	CBD0479089 ফটো উপলব্ধ	246 নাম : বিকাশ ছেত্ৰী পিতাৰ নাম: অশোক ছেত্ৰী ঘৰ নং : 161 বয়স : 19 লিঙ্গ : পুৰুষ	CUE0147298 ফটো উপলব্ধ
247 নাম : ৰাজ কুমাৰ শৰ্মা পিতাৰ নাম: দিল বাহাদুৰ শৰ্মা ঘৰ নং : 162 বয়স : 59 লিঙ্গ : পুৰুষ	CBD3366895 ফটো উপলব্ধ	248 নাম : কুমাৰী শৰ্মা স্বামীৰ নাম: ৰাজকুমাৰ শৰ্মা ঘৰ নং : 162 বয়স : 55 লিঙ্গ : মহিলা	CBD1941282 ফটো উপলব্ধ	249 নাম : ৰহিত শৰ্মা মাতৃৰ নাম: কুমাৰী শৰ্মা ঘৰ নং : 162 বয়স : 24 লিঙ্গ : পুৰুষ	CBD0533521 ফটো উপলব্ধ
250 নাম : বিনীতা উপাধ্যায় স্বামীৰ নাম: কাশীনাথ উপাধ্যায় ঘৰ নং : 163 বয়স : 65 লিঙ্গ : মহিলা	CBD1941306 ফটো উপলব্ধ	251 নাম : বিকাশ উপাধ্যায় পিতাৰ নাম: কাশী নাথ উপাধ্যায় ঘৰ নং : 163 বয়স : 36 লিঙ্গ : পুৰুষ	CBD1941317 ফটো উপলব্ধ	252 নাম : কস্তুৰী উপাধ্যায় পিতাৰ নাম: কাশীনাথ উপাধ্যায় ঘৰ নং : 163 বয়স : 32 লিঙ্গ : মহিলা	CBD2756798 ফটো উপলব্ধ
253 নাম : ঘনশ্যাম উপাধ্যায় পিতাৰ নাম: এঞ্জুপ্ৰসাদ উপাধ্যায় ঘৰ নং : 168 বয়স : 72 লিঙ্গ : পুৰুষ	CBD1941328 ফটো উপলব্ধ	254 নাম : বীনা দেবী স্বামীৰ নাম: ঘনশ্যাম উপাধ্যায় ঘৰ নং : 168 বয়স : 64 লিঙ্গ : মহিলা	CBD1941339 ফটো উপলব্ধ	255 নাম : অমিত উপাধ্যায় পিতাৰ নাম: ঘনশ্যাম উপাধ্যায় ঘৰ নং : 168 বয়স : 32 লিঙ্গ : পুৰুষ	CBD1943175 ফটো উপলব্ধ
256 নাম : ভাস্কৰ উপাধ্যায় পিতাৰ নাম: আজ্ঞা প্ৰসাদ উপাধ্যায় ঘৰ নং : 165 বয়স : 67 লিঙ্গ : পুৰুষ	CBD1941340 ফটো উপলব্ধ	257 নাম : কবিতা দেবী স্বামীৰ নাম: ভাস্কৰ উপাধ্যায় ঘৰ নং : 165 বয়স : 57 লিঙ্গ : মহিলা	CBD1941351 ফটো উপলব্ধ	258 নাম : তনশ্ৰী উপাধ্যায় পিতাৰ নাম: ভাস্কৰ উপাধ্যায় ঘৰ নং : 165 বয়স : 28 লিঙ্গ : মহিলা	CBD0082149 ফটো উপলব্ধ
259 নাম : অনপম উপাধ্যায় পিতাৰ নাম: ভাস্কৰ উপাধ্যায় ঘৰ নং : 165 বয়স : 26 লিঙ্গ : পুৰুষ	CBD0392803 ফটো উপলব্ধ	260 নাম : ক্ষেমকুমাৰী দেবী স্বামীৰ নাম: ক্ষেমানাথ উপাধ্যায় ঘৰ নং : 166 বয়স : 72 লিঙ্গ : মহিলা	CBD1941384 ফটো উপলব্ধ	261 নাম : উমানাথ উপাধ্যায় পিতাৰ নাম: মৃতঃ আগ্যা প্ৰসাদ উপাধ্যায় ঘৰ নং : 166 বয়স : 64 লিঙ্গ : পুৰুষ	CBD1941395 ফটো উপলব্ধ
262 নাম : খগেশ্বৰ উপাধ্যায় পিতাৰ নাম: আজ্ঞা প্ৰসাদ উপাধ্যায় ঘৰ নং : 166 বয়স : 62 লিঙ্গ : পুৰুষ	CBD1941408 ফটো উপলব্ধ	263 নাম : মোহন উপাধ্যায় পিতাৰ নাম: আজ্ঞা প্ৰসাদ উপাধ্যায় ঘৰ নং : 166 বয়স : 60 লিঙ্গ : পুৰুষ	CBD1941420 ফটো উপলব্ধ	264 নাম : গীতা শৰ্মা স্বামীৰ নাম: খগেশ্বৰ উপাধ্যায় ঘৰ নং : 166 বয়স : 57 লিঙ্গ : মহিলা	CBD1941419 ফটো উপলব্ধ
265 নাম : মদন চন্দ্ৰ সুবেদী পিতাৰ নাম: এঞ্জুপ্ৰসাদ উপাধ্যায় ঘৰ নং : 166 বয়স : 57 লিঙ্গ : পুৰুষ	CBD1941442 ফটো উপলব্ধ	266 নাম : ভাৰতী দেবী স্বামীৰ নাম: মোহন উপাধ্যায় ঘৰ নং : 166 বয়স : 52 লিঙ্গ : মহিলা	CBD1941431 ফটো উপলব্ধ	267 নাম : সাগৰ সুবেদী পিতাৰ নাম: ক্ষেমানাথ উপাধ্যায় ঘৰ নং : 166 বয়স : 42 লিঙ্গ : পুৰুষ	CBD1941464 ফটো উপলব্ধ
268 নাম : প্ৰতিমা দেবী স্বামীৰ নাম: মদন চন্দ্ৰ সুবেদী ঘৰ নং : 166 বয়স : 42 লিঙ্গ : মহিলা	CBD1941475 ফটো উপলব্ধ	269 নাম : সৰস্বতী পখেৰল স্বামীৰ নাম: সাগৰ সুবেদী ঘৰ নং : 166 বয়স : 29 লিঙ্গ : মহিলা	CBD0761387 ফটো উপলব্ধ	270 নাম : বৰ্ষা উপাধ্যায় পিতাৰ নাম: খগেশ্বৰ উপাধ্যায় ঘৰ নং : 166 বয়স : 27 লিঙ্গ : পুৰুষ	CBD0083097 ফটো উপলব্ধ



271 নাম : অয়ন উপাধ্যায় পিতাৰ নাম: মোহন উপাধ্যায় ঘৰ নং : ১৬৬ বয়স : 26 লিঙ্গ : পুৰুষ	CBD0395632 ফটো উপলব্ধ	272 নাম : অমন উপাধ্যায় পিতাৰ নাম: মোহন উপাধ্যায় ঘৰ নং : ১৬৬ বয়স : 19 লিঙ্গ : পুৰুষ	CUE0138743 ফটো উপলব্ধ	273 নাম : ৰূপ নাৰায়ন উপাধ্যায় পিতাৰ নাম: মতিৰাম উপাধ্যায় ঘৰ নং : ১৬৭ বয়স : 81 লিঙ্গ : পুৰুষ	CBD1941486 ফটো উপলব্ধ
274 নাম : অম্বিকা দেবী স্বামীৰ নাম: ৰূপনাৰায়ন উপাধ্যায় ঘৰ নং : ১৬৭ বয়স : 78 লিঙ্গ : মহিলা	CBD1941497 ফটো উপলব্ধ	275 নাম : টেকনাথ সুবেদী পিতাৰ নাম: ৰূপনাৰায়ন উপাধ্যায় ঘৰ নং : ১৬৭ বয়স : 59 লিঙ্গ : পুৰুষ	CBD1941500 ফটো উপলব্ধ	276 নাম : হীৰা দেবী উপাধ্যায় স্বামীৰ নাম: টেকনাথ সুবেদী ঘৰ নং : ১৬৭ বয়স : 55 লিঙ্গ : মহিলা	CBD0568865 ফটো উপলব্ধ
277 নাম : পৰশুৰাম সুবেদী পিতাৰ নাম: ৰূপনাৰায়ন উপাধ্যায় ঘৰ নং : ১৬৭ বয়স : 45 লিঙ্গ : পুৰুষ	CBD1941511 ফটো উপলব্ধ	278 নাম : উত্তম সুবেদী পিতাৰ নাম: ৰূপনাৰায়ন উপাধ্যায় ঘৰ নং : ১৬৭ বয়স : 42 লিঙ্গ : পুৰুষ	CBD1941522 ফটো উপলব্ধ	279 নাম : কুমাৰী দেবী পিতাৰ নাম: ৰূপনাৰায়ন উপাধ্যায় ঘৰ নং : ১৬৭ বয়স : 40 লিঙ্গ : মহিলা	CBD1943186 ফটো উপলব্ধ
280 নাম : নমিতা দেবী উপাধ্যায় স্বামীৰ নাম: উত্তম চুবেদী ঘৰ নং : ১৬৭ বয়স : 30 লিঙ্গ : মহিলা	CBD0471870 ফটো উপলব্ধ	281 নাম : বাসুদেব উপাধ্যায় পিতাৰ নাম: গোবিন্দ প্ৰসাদ উপাধ্যায় ঘৰ নং : ১৬৮ বয়স : 74 লিঙ্গ : পুৰুষ	CBD1941533 ফটো উপলব্ধ	282 নাম : লক্ষ্মী দেবী স্বামীৰ নাম: বাসুদেব উপাধ্যায় ঘৰ নং : ১৬৮ বয়স : 71 লিঙ্গ : মহিলা	CBD1941544 ফটো উপলব্ধ
# 283 নাম : পাৰ্বতী দেবী স্বামীৰ নাম: বাসুদেব উপাধ্যায় ঘৰ নং : ১৬৮ বয়স : 66 লিঙ্গ : মহিলা	CBD1941555 ফটো উপলব্ধ	284 নাম : বুদ্ধিনাথ নেউপানে পিতাৰ নাম: জয় প্ৰসাদ নেউপানে ঘৰ নং : ১৬৮ বয়স : 54 লিঙ্গ : পুৰুষ	CBD1943459 ফটো উপলব্ধ	285 নাম : নেত্ৰপ্ৰসাদ উপাধ্যায় পিতাৰ নাম: বাসুদেব উপাধ্যায় ঘৰ নং : ১৬৮ বয়স : 51 লিঙ্গ : পুৰুষ	CBD1941566 ফটো উপলব্ধ
286 নাম : গনেশ উপাধ্যায় পিতাৰ নাম: বাসুদেব উপাধ্যায় ঘৰ নং : ১৬৮ বয়স : 48 লিঙ্গ : পুৰুষ	CBD1941577 ফটো উপলব্ধ	287 নাম : সাবিত্ৰী দেবী স্বামীৰ নাম: বুদ্ধিনাথ নেউপানে ঘৰ নং : ১৬৮ বয়স : 48 লিঙ্গ : মহিলা	CBD1943460 ফটো উপলব্ধ	288 নাম : প্ৰদীপ উপাধ্যায় পিতাৰ নাম: বাসুদেব উপাধ্যায় ঘৰ নং : ১৬৮ বয়স : 42 লিঙ্গ : পুৰুষ	CBD1941602 ফটো উপলব্ধ
289 নাম : সবিতা পাঠক স্বামীৰ নাম: নেত্ৰ প্ৰসাদ উপাধ্যায় ঘৰ নং : ১৬৮ বয়স : 40 লিঙ্গ : মহিলা	CBD0569087 ফটো উপলব্ধ	290 নাম : বনমায়া দেবী স্বামীৰ নাম: গনেশ উপাধ্যায় ঘৰ নং : ১৬৮ বয়স : 32 লিঙ্গ : মহিলা	CBD0569137 ফটো উপলব্ধ	291 নাম : পংকজ উপাধ্যায় পিতাৰ নাম: বাসুদেব উপাধ্যায় ঘৰ নং : ১৬৮ বয়স : 29 লিঙ্গ : পুৰুষ	CBD0084525 ফটো উপলব্ধ
292 নাম : কবিতা দেবী স্বামীৰ নাম: প্ৰদীপ উপাধ্যায় ঘৰ নং : ১৬৯ বয়স : 25 লিঙ্গ : মহিলা	CBD0795682 ফটো উপলব্ধ	293 নাম : পদ্মা উপাধ্যায় স্বামীৰ নাম: ৰামনাথ উপাধ্যায় ঘৰ নং : ১৬৯ বয়স : 66 লিঙ্গ : মহিলা	CBD1941624 ফটো উপলব্ধ	294 নাম : প্ৰেমপ্ৰসাদ উপাধ্যায় পিতাৰ নাম: গোবিন্দপ্ৰসাদ উপাধ্যায় ঘৰ নং : ১৬৯ বয়স : 62 লিঙ্গ : পুৰুষ	CBD1941635 ফটো উপলব্ধ
R 295 নাম : মঞ্জু উপাধ্যায় স্বামীৰ নাম: প্ৰেমপ্ৰসাদ উপাধ্যায় ঘৰ নং : ১৬৯ বয়স : 54 লিঙ্গ : মহিলা	CBD1941646 ফটো উপলব্ধ	296 নাম : বিশাল উপাধ্যায় মাতৃৰ নাম: পদ্মা উপাধ্যায় ঘৰ নং : ১৬৯ বয়স : 29 লিঙ্গ : পুৰুষ	CBD0569269 ফটো উপলব্ধ	297 নাম : দেৰ্বাচান উপাধ্যায় পিতাৰ নাম: প্ৰেম প্ৰসাদ উপাধ্যায় ঘৰ নং : 169 বয়স : 20 লিঙ্গ : পুৰুষ	CUE0066522 ফটো উপলব্ধ
298 নাম : শিৰমায়া ছেত্ৰী স্বামীৰ নাম: ঘনশ্যাম ছেত্ৰী ঘৰ নং : ১৮৩ বয়স : 82 লিঙ্গ : মহিলা	CBD1942376 ফটো উপলব্ধ	299 নাম : ঘনশ্যাম ছেত্ৰী পিতাৰ নাম: টিকাৰাম ছেত্ৰী ঘৰ নং : ১৮৩ বয়স : 81 লিঙ্গ : পুৰুষ	CBD1942365 ফটো উপলব্ধ	300 নাম : মতিলাল ছেত্ৰী পিতাৰ নাম: ঘনশ্যাম ছেত্ৰী ঘৰ নং : ১৮৩ বয়স : 58 লিঙ্গ : পুৰুষ	CBD1942387 ফটো উপলব্ধ



301 নাম : পূৰ্ণিমা ছেত্ৰী স্বামীৰ নাম: মতিলাল ছেত্ৰী ঘৰ নং : ১৮৩ বয়স : 55 লিঙ্গ : মহিলা	CBD1942398 ফটো উপলব্ধ	# 302 নাম : বঘনাথ ছেত্ৰী পিতাৰ নাম: ঘনশ্যাম ছেত্ৰী ঘৰ নং : ১৮৩ বয়স : 49 লিঙ্গ : পুৰুষ	CBD1942401 ফটো উপলব্ধ	303 নাম : দীপালী ছেত্ৰী স্বামীৰ নাম: বঘুনাথ ছেত্ৰী ঘৰ নং : ১৮৩ বয়স : 37 লিঙ্গ : মহিলা	CBD1943471 ফটো উপলব্ধ
304 নাম : বেদান্ত ছেত্ৰী পিতাৰ নাম: মতিলাল ছেত্ৰী ঘৰ নং : ১৮৩ বয়স : 28 লিঙ্গ : পুৰুষ	CBD0396093 ফটো উপলব্ধ	305 নাম : মিতালী ছেত্ৰী পিতাৰ নাম: মতিলাল ছেত্ৰী ঘৰ নং : ১৮৩ বয়স : 23 লিঙ্গ : মহিলা	CBD3380847 ফটো উপলব্ধ	306 নাম : জয়বাহাদুৰ ছেত্ৰী পিতাৰ নাম: মনবাহাদুৰ ছেত্ৰী ঘৰ নং : ১৮৪ বয়স : 80 লিঙ্গ : পুৰুষ	CBD1942423 ফটো উপলব্ধ
307 নাম : পুষ্পা ছেত্ৰী স্বামীৰ নাম: জয়বাহাদুৰ ছেত্ৰী ঘৰ নং : ১৮৪ বয়স : 77 লিঙ্গ : মহিলা	CBD1942434 ফটো উপলব্ধ	308 নাম : বাজু ছেত্ৰী পিতাৰ নাম: জয়বাহাদুৰ ছেত্ৰী ঘৰ নং : ১৮৪ বয়স : 50 লিঙ্গ : পুৰুষ	CBD1942445 ফটো উপলব্ধ	# 309 নাম : সুনিতা পৰাজুলি পিতাৰ নাম: জয়বাহাদুৰ ছেত্ৰী ঘৰ নং : ১৮৪ বয়স : 45 লিঙ্গ : মহিলা	CBD1942456 ফটো উপলব্ধ
310 নাম : শান্তী দেবী স্বামীৰ নাম: বাজু ছেত্ৰী ঘৰ নং : ১৮৪ বয়স : 43 লিঙ্গ : মহিলা	CBD0635565 ফটো উপলব্ধ	311 নাম : মেনকা ছেত্ৰী পিতাৰ নাম: বাজু ছেত্ৰী ঘৰ নং : 184 বয়স : 19 লিঙ্গ : মহিলা	CUE0151233 ফটো উপলব্ধ	E 312 নাম : বীৰবাহাদুৰ ছেত্ৰী পিতাৰ নাম: কৰ্ণবাহাদুৰ ছেত্ৰী ঘৰ নং : ১৮৫ বয়স : 60 লিঙ্গ : পুৰুষ	CBD1942467 ফটো উপলব্ধ
313 নাম : গীতা দেবী স্বামীৰ নাম: বীৰবাহাদুৰ ছেত্ৰী ঘৰ নং : ১৮৫ বয়স : 54 লিঙ্গ : মহিলা	CBD1942478 ফটো উপলব্ধ	314 নাম : দলবাহাদুৰ ছেত্ৰী পিতাৰ নাম: কৰ্ণবাহাদুৰ ছেত্ৰী ঘৰ নং : ১৮৫ বয়স : 51 লিঙ্গ : পুৰুষ	CBD1942514 ফটো উপলব্ধ	315 নাম : যজ্ঞা বাহাদুৰ ছেত্ৰী পিতাৰ নাম: কৰ্ণবাহাদুৰ ছেত্ৰী ঘৰ নং : ১৮৫ বয়স : 42 লিঙ্গ : পুৰুষ	CBD1942547 ফটো উপলব্ধ
316 নাম : হীৰা থাপা স্বামীৰ নাম: দল বাহাদুৰ ছেত্ৰী ঘৰ নং : ১৮৫ বয়স : 38 লিঙ্গ : মহিলা	CBD0472134 ফটো উপলব্ধ	317 নাম : চন্দ্ৰকলা দেবী স্বামীৰ নাম: য়াজ্ঞা বাহাদুৰ ছেত্ৰী ঘৰ নং : ১৮৫ বয়স : 37 লিঙ্গ : মহিলা	CBD0472183 ফটো উপলব্ধ	318 নাম : সমীৰন দাস পিতাৰ নাম: মথুৰা দাস ঘৰ নং : ১৮৬ বয়স : 62 লিঙ্গ : পুৰুষ	CBD1933922 ফটো উপলব্ধ
319 নাম : আৰতী দাস স্বামীৰ নাম: সমীৰন দাস ঘৰ নং : ১৮৬ বয়স : 49 লিঙ্গ : মহিলা	CBD1933933 ফটো উপলব্ধ	320 নাম : সঞ্জীৱ কুমাৰ দাস পিতাৰ নাম: সমীৰন দাস ঘৰ নং : ১৮৬ বয়স : 32 লিঙ্গ : পুৰুষ	CBD0018012 ফটো উপলব্ধ	321 নাম : সুনিতা দাস পিতাৰ নাম: সমীৰন দাস ঘৰ নং : ১৮৬ বয়স : 29 লিঙ্গ : মহিলা	CBD0524017 ফটো উপলব্ধ
322 নাম : সুব্ৰত দাস পিতাৰ নাম: সমীৰন দাস ঘৰ নং : ১৮৬ বয়স : 27 লিঙ্গ : পুৰুষ	CBD0524108 ফটো উপলব্ধ	S 323 নাম : পূজা দাস পিতাৰ নাম: নিৰঞ্জন দাস ঘৰ নং : 186 বয়স : 22 লিঙ্গ : মহিলা	CUE0036806 ফটো উপলব্ধ	324 নাম : নিৰ্মল ছেত্ৰী পিতাৰ নাম: বনবাহাদুৰ ছেত্ৰী ঘৰ নং : ১৮৭ বয়স : 39 লিঙ্গ : পুৰুষ	CBD1942569 ফটো উপলব্ধ
S 325 নাম : ধনামায় শৰ্মা স্বামীৰ নাম: শিবু শৰ্মা ঘৰ নং : ১৮৭ বয়স : 37 লিঙ্গ : মহিলা	CBD1942558 ফটো উপলব্ধ	S 326 নাম : অনপ্ৰমা দেবী পিতাৰ নাম: বেনাৰীলা সিংহ ঘৰ নং : 188 বয়স : 32 লিঙ্গ : মহিলা	CBD1811945 ফটো উপলব্ধ	327 নাম : মায়ী বানী দাস স্বামীৰ নাম: পিন্টু চন্দ্ৰ দাস ঘৰ নং : 188 বয়স : 27 লিঙ্গ : মহিলা	DTK0266213 ফটো উপলব্ধ
328 নাম : ববিতা হাজৰিকা দাস স্বামীৰ নাম: নিপু দাস ঘৰ নং : ১৮৯ বয়স : 49 লিঙ্গ : মহিলা	CBD3528403 ফটো উপলব্ধ	S 329 নাম : জুমা দাস স্বামীৰ নাম: সমীৰন দাস ঘৰ নং : 189 বয়স : 24 লিঙ্গ : মহিলা	CBD0793232 ফটো উপলব্ধ	330 নাম : বিজয় দাস পিতাৰ নাম: শচীন্দ্ৰ দাস ঘৰ নং : ১৯০ বয়স : 48 লিঙ্গ : পুৰুষ	CBD3414091 ফটো উপলব্ধ



331 নাম : অভিজিত দাস পিতাৰ নাম: মুনিন্দ্র দাস ঘৰ নং : 1২০ বয়স : 35 লিঙ্গ : পুৰুষ	CBD0216135 ফটো উপলব্ধ	332 নাম : মামনী দাস স্বামীৰ নাম: অভিজিত দাস ঘৰ নং : 1২০ বয়স : 34 লিঙ্গ : মহিলা	CBD0216622 ফটো উপলব্ধ	333 নাম : মামন দাস লক্ষৰ স্বামীৰ নাম: বিজয় দাস ঘৰ নং : 190 বয়স : 32 লিঙ্গ : মহিলা	DTK9844035 ফটো উপলব্ধ
334 নাম : কানু দত্ত পিতাৰ নাম: কুটুমনি দত্ত ঘৰ নং : 191 বয়স : 63 লিঙ্গ : পুৰুষ	CBD2730485 ফটো উপলব্ধ	335 নাম : পংকজ দত্ত পিতাৰ নাম: কানু দত্ত ঘৰ নং : 191 বয়স : 28 লিঙ্গ : পুৰুষ	CBD3415338 ফটো উপলব্ধ	336 নাম : গোপাল ছেত্ৰী পিতাৰ নাম: গঞ্জবীৰ ছেত্ৰী ঘৰ নং : 1২৩ বয়স : 54 লিঙ্গ : পুৰুষ	CBD1938836 ফটো উপলব্ধ
337 নাম : উমা দেবী স্বামীৰ নাম: গোপাল ছেত্ৰী ঘৰ নং : 1২৩ বয়স : 54 লিঙ্গ : মহিলা	CBD1938847 ফটো উপলব্ধ	338 নাম : মোন বাহাদুৰ ছেত্ৰী পিতাৰ নাম: গোপাল ছেত্ৰী ঘৰ নং : 1২৩ বয়স : 27 লিঙ্গ : পুৰুষ	CBD0581991 ফটো উপলব্ধ	S 339 নাম : টংকা মায়া ছেত্ৰী পিতাৰ নাম: গোপাল ছেত্ৰী ঘৰ নং : 1২৩ বয়স : 23 লিঙ্গ : মহিলা	CBD3532025 ফটো উপলব্ধ
340 নাম : ইন্দ্রজিত দাস পিতাৰ নাম: রমনী মোহন দাস ঘৰ নং : 194 বয়স : 49 লিঙ্গ : পুৰুষ	CBD0020437 ফটো উপলব্ধ	341 নাম : লিপি দাস স্বামীৰ নাম: ইন্দ্রজিত দাস ঘৰ নং : 194 বয়স : 40 লিঙ্গ : মহিলা	CBD2545177 ফটো উপলব্ধ	342 নাম : পিন্টু দাস পিতাৰ নাম: ইন্দ্রজিত দাস ঘৰ নং : 194 বয়স : 23 লিঙ্গ : পুৰুষ	CBD1111178 ফটো উপলব্ধ
343 নাম : সরস্বতী দাস পিতাৰ নাম: ইন্দ্রজিত দাস ঘৰ নং : 194 বয়স : 21 লিঙ্গ : মহিলা	FRU0137307 ফটো উপলব্ধ	344 নাম : সাগৰ চন্দ্ৰ দাস পিতাৰ নাম: সুবোধ দাস ঘৰ নং : 196 বয়স : 25 লিঙ্গ : পুৰুষ	CUE0175679 ফটো উপলব্ধ	345 নাম : সন্জু গোৱালা পিতাৰ নাম: ভাগৰতী গোৱালা ঘৰ নং : 198 বয়স : 35 লিঙ্গ : পুৰুষ	CBD1123074 ফটো উপলব্ধ
346 নাম : অম্বিকা চেত্ৰী পিতাৰ নাম: গোপাল চেত্ৰী ঘৰ নং : 1২৮ বয়স : 23 লিঙ্গ : মহিলা	CBD3384591 ফটো উপলব্ধ	347 নাম : ৰাজু দে পিতাৰ নাম: ৰসেন্দ্ৰ দে ঘৰ নং : 1২৯ বয়স : 48 লিঙ্গ : পুৰুষ	CBD0806026 ফটো উপলব্ধ	348 নাম : বনটি দাস দে স্বামীৰ নাম: ৰাজু দে ঘৰ নং : 1২৯ বয়স : 36 লিঙ্গ : মহিলা	CBD0806018 ফটো উপলব্ধ
S 349 নাম : নিৰঞ্জন দাস পিতাৰ নাম: কৃষ্ণ দাস ঘৰ নং : 199 বয়স : 22 লিঙ্গ : পুৰুষ	CBD2827715 ফটো উপলব্ধ	350 নাম : দেবকী দে স্বামীৰ নাম: কিশোৰ দে ঘৰ নং : ২০০ বয়স : 41 লিঙ্গ : মহিলা	CBD0044727 ফটো উপলব্ধ	351 নাম : মনবাহাদুৰ ছেত্ৰী পিতাৰ নাম: পৃথি সিং ঘৰ নং : ২০৫ বয়স : 59 লিঙ্গ : পুৰুষ	CBD1939146 ফটো উপলব্ধ
352 নাম : সবিতা ছেত্ৰী স্বামীৰ নাম: মনবাহাদুৰ ছেত্ৰী ঘৰ নং : ২০৫ বয়স : 56 লিঙ্গ : মহিলা	CBD1939157 ফটো উপলব্ধ	353 নাম : ধনমায়া দেবী পিতাৰ নাম: মন বাহাদুৰ ছেত্ৰী ঘৰ নং : 205 বয়স : 22 লিঙ্গ : মহিলা	CUE0127852 ফটো উপলব্ধ	# 354 নাম : হৰি বাহাদুৰ ছেত্ৰী পিতাৰ নাম: প্ৰীতি সিংহ ছেত্ৰী ঘৰ নং : ২০৬ বয়স : 57 লিঙ্গ : পুৰুষ	CBD1939180 ফটো উপলব্ধ
# 355 নাম : বিষ্ণুমায়া দেবী স্বামীৰ নাম: হৰিবাহাদুৰ ছেত্ৰী ঘৰ নং : ২০৬ বয়স : 44 লিঙ্গ : মহিলা	CBD1939191 ফটো উপলব্ধ	356 নাম : ইন্দ্ৰ ছেত্ৰী পিতাৰ নাম: হৰি বাহাদুৰ ছেত্ৰী ঘৰ নং : 206 বয়স : 21 লিঙ্গ : পুৰুষ	CUE0066951 ফটো উপলব্ধ	357 নাম : ভবানী ছেত্ৰী পিতাৰ নাম: হৰি বাহাদুৰ ছেত্ৰী ঘৰ নং : 206 বয়স : 19 লিঙ্গ : মহিলা	CUE0139865 ফটো উপলব্ধ
358 নাম : টিকা দেবী স্বামীৰ নাম: মাধব ছেত্ৰী ঘৰ নং : ২০৭ বয়স : 31 লিঙ্গ : মহিলা	CBD3415676 ফটো উপলব্ধ	359 নাম : মাধব ছেত্ৰী পিতাৰ নাম: প্ৰেম বাহাদুৰ ছেত্ৰী ঘৰ নং : ২০৭ বয়স : 28 লিঙ্গ : পুৰুষ	CBD0005579 ফটো উপলব্ধ	360 নাম : প্ৰেমবাহাদুৰ ছেত্ৰী পিতাৰ নাম: পৃথি সিং ঘৰ নং : ২০৮ বয়স : 57 লিঙ্গ : পুৰুষ	CBD1939168 ফটো উপলব্ধ



361 নাম : মৌচুমী দাস পিতাৰ নাম : লাল দাস ঘৰ নং : 208ঘ বয়স : 20 লিঙ্গ : মহিলা	CUE0048397 ফটো উপলব্ধ	362 নাম : সুমা দাস পিতাৰ নাম : এল টি মতিলাল দাস ঘৰ নং : 208খ বয়স : 25 লিঙ্গ : মহিলা	CBD2821312 ফটো উপলব্ধ	363 নাম : মন্তোষ দাস পিতাৰ নাম : মতিলাল দাস ঘৰ নং : 208খ বয়স : 22 লিঙ্গ : পুৰুষ	CBD2821338 ফটো উপলব্ধ
364 নাম : সুধীৰ দাস পিতাৰ নাম : বসন্ত দাস ঘৰ নং : 209 বয়স : 66 লিঙ্গ : পুৰুষ	CBD1880780 ফটো উপলব্ধ	365 নাম : দীপ্তী বনী দাস স্বামীৰ নাম : সুধীৰ দাস ঘৰ নং : 209 বয়স : 48 লিঙ্গ : মহিলা	CBD1880791 ফটো উপলব্ধ	366 নাম : তনয় দাস পিতাৰ নাম : সুধীৰ দাস ঘৰ নং : 209 বয়স : 28 লিঙ্গ : পুৰুষ	CBD0597021 ফটো উপলব্ধ
367 নাম : জুস্পী দাস স্বামীৰ নাম : তনয় দাস ঘৰ নং : 209 বয়স : 24 লিঙ্গ : মহিলা	CBD3466497 ফটো উপলব্ধ	368 নাম : লুহিত দাস পিতাৰ নাম : সুধীৰ দাস ঘৰ নং : 209 বয়স : 22 লিঙ্গ : পুৰুষ	CBD2816411 ফটো উপলব্ধ	369 নাম : এম ব্যাহাদুৰ ভাণ্ডাৰী পিতাৰ নাম : চহৰমান ভাণ্ডাৰী ঘৰ নং : 210 বয়স : 58 লিঙ্গ : পুৰুষ	CBD1939282 ফটো উপলব্ধ
370 নাম : নেত্র ছেত্ৰী পিতাৰ নাম : এম বাহাদুৰ ভাণ্ডাৰী ঘৰ নং : 210 বয়স : 27 লিঙ্গ : পুৰুষ	CBD0007609 ফটো উপলব্ধ	S 371 নাম : বমা দেবী পিতাৰ নাম : এম বাহাদুৰ ভাণ্ডাৰী ঘৰ নং : 210 বয়স : 25 লিঙ্গ : মহিলা	CBD0541854 ফটো উপলব্ধ	372 নাম : পূজা দেবী পিতাৰ নাম : এম বাহাদুৰ ভাণ্ডাৰী ঘৰ নং : 210 বয়স : 23 লিঙ্গ : মহিলা	CBD3342938 ফটো উপলব্ধ
373 নাম : বিকাশ চন্দ্ৰ দাস পিতাৰ নাম : মতিলাল দাস ঘৰ নং : 211 বয়স : 42 লিঙ্গ : পুৰুষ	CBD1936590 ফটো উপলব্ধ	374 নাম : জাহ্নবী দাস স্বামীৰ নাম : বিকাশ চন্দ্ৰ দাস ঘৰ নং : 211 বয়স : 32 লিঙ্গ : মহিলা	CBD1942809 ফটো উপলব্ধ	# 375 নাম : অনন্ত ছেত্ৰী পিতাৰ নাম : লক্ষী ছেত্ৰী ঘৰ নং : 215 বয়স : 60 লিঙ্গ : পুৰুষ	LQX4235272 ফটো উপলব্ধ
376 নাম : হৰিকমল পাল পিতাৰ নাম : ভবৰঞ্জন পাল ঘৰ নং : 215 বয়স : 53 লিঙ্গ : পুৰুষ	CBD1942649 ফটো উপলব্ধ	377 নাম : মামনী পাল স্বামীৰ নাম : হৰিকমল পাল ঘৰ নং : 215 বয়স : 45 লিঙ্গ : মহিলা	CBD1942694 ফটো উপলব্ধ	378 নাম : সুৰজিৎ পাল পিতাৰ নাম : হৰি কমল পাল ঘৰ নং : 215 বয়স : 24 লিঙ্গ : পুৰুষ	CBD0773655 ফটো উপলব্ধ
379 নাম : অভিজিত পাল পিতাৰ নাম : হৰি কমল পাল ঘৰ নং : 215 বয়স : 22 লিঙ্গ : পুৰুষ	CBD2808327 ফটো উপলব্ধ	380 নাম : লিপি বানী পাল স্বামীৰ নাম : ববিন্দ্র পাল ঘৰ নং : 216 বয়স : 34 লিঙ্গ : মহিলা	CBD1476091 ফটো উপলব্ধ	# 381 নাম : ববিন্দ্র পাল পিতাৰ নাম : ভবৰঞ্জন পাল ঘৰ নং : 216 বয়স : 41 লিঙ্গ : পুৰুষ	CBD1942672 ফটো উপলব্ধ
# 382 নাম : নিৰকুমাৰী দেবী স্বামীৰ নাম : হৰি শৰ্মা ঘৰ নং : 217 বয়স : 58 লিঙ্গ : মহিলা	JRF1948396 ফটো উপলব্ধ	# 383 নাম : মতিলাল পাল পিতাৰ নাম : ভবৰঞ্জন পাল ঘৰ নং : 219 বয়স : 39 লিঙ্গ : পুৰুষ	CBD1942638 ফটো উপলব্ধ	# 384 নাম : চম্পা সূত্ৰধৰ পাল স্বামীৰ নাম : মতিলাল পাল ঘৰ নং : 219 বয়স : 33 লিঙ্গ : মহিলা	CBD0472142 ফটো উপলব্ধ
S 385 নাম : ইন্দ্রানী দাস স্বামীৰ নাম : দিলীপ দাস ঘৰ নং : 223 বয়স : 25 লিঙ্গ : মহিলা	CUE0039354 ফটো উপলব্ধ	386 নাম : প্ৰিয়া দাস স্বামীৰ নাম : বানা দাস ঘৰ নং : 247 বয়স : 26 লিঙ্গ : মহিলা	DTK0597153 ফটো উপলব্ধ	387 নাম : প্ৰমথৰঞ্জন দাস পিতাৰ নাম : প্ৰেমানন্দ দাস ঘৰ নং : 256 বয়স : 49 লিঙ্গ : পুৰুষ	CBD1942605 ফটো উপলব্ধ
388 নাম : দিপালী দাস স্বামীৰ নাম : প্ৰমথৰঞ্জন দাস ঘৰ নং : 256 বয়স : 44 লিঙ্গ : মহিলা	CBD1942592 ফটো উপলব্ধ	389 নাম : বঞ্জিতা দাস পিতাৰ নাম : প্ৰমথৰঞ্জন দাস ঘৰ নং : 256 বয়স : 31 লিঙ্গ : মহিলা	CBD2724314 ফটো উপলব্ধ	390 নাম : দীপা দাস পিতাৰ নাম : প্ৰমথ বঞ্জন দাস ঘৰ নং : 256 বয়স : 29 লিঙ্গ : মহিলা	CBD0534271 ফটো উপলব্ধ



391 নাম : বিশুজিৎ দাস পিতাৰ নাম: প্ৰমথ বৰুৱা দাস ঘৰ নং : ২৫৬ বয়স : 26 লিঙ্গ : পুৰুষ	CBD0534263 ফটো উপলব্ধ	392 নাম : শিল্পা দাস পিতাৰ নাম: প্ৰমথ বৰুৱা দাস ঘৰ নং : 256 বয়স : 24 লিঙ্গ : মহিলা	CBD0573923 ফটো উপলব্ধ	393 নাম : সুবৰ্জ ছেত্ৰী পিতাৰ নাম: বল বাহাদুৰ ছেত্ৰী ঘৰ নং : ২৫৭ বয়স : 33 লিঙ্গ : পুৰুষ	CBD1942616 ফটো উপলব্ধ
394 নাম : ভূমিকা দেবী স্বামীৰ নাম: সুবৰ্জ ছেত্ৰী ঘৰ নং : ২৫৭ বয়স : 30 লিঙ্গ : মহিলা	CBD2724201 ফটো উপলব্ধ	395 নাম : বিনয়বালা দাস স্বামীৰ নাম: বিবেশ দাস ঘৰ নং : ২৫৮ বয়স : 88 লিঙ্গ : মহিলা	CBD1943700 ফটো উপলব্ধ	396 নাম : ভবৰুজ পাল পিতাৰ নাম: অভিমন্ত্য পাল ঘৰ নং : ২৫৮ বয়স : 82 লিঙ্গ : পুৰুষ	CBD1942627 ফটো উপলব্ধ
397 নাম : নিৰেন দাস পিতাৰ নাম: বিবেশ দাস ঘৰ নং : ২৫৮ বয়স : 48 লিঙ্গ : পুৰুষ	CBD1943711 ফটো উপলব্ধ	398 নাম : সুবিনয় কৰ পিতাৰ নাম: সুবধ কৰ ঘৰ নং : ২৫৮ বয়স : 46 লিঙ্গ : পুৰুষ	CBD1943653 ফটো উপলব্ধ	399 নাম : নমীতা দাস স্বামীৰ নাম: নিৰেন দাস ঘৰ নং : ২৫৮ বয়স : 43 লিঙ্গ : মহিলা	CBD1943722 ফটো উপলব্ধ
400 নাম : ইৰেন দাস পিতাৰ নাম: বিবেশ দাস ঘৰ নং : ২৫৮ বয়স : 43 লিঙ্গ : পুৰুষ	CBD1943733 ফটো উপলব্ধ	# 401 নাম : সুজিত পাল পিতাৰ নাম: ভবৰুজ পাল ঘৰ নং : ২৫৮ বয়স : 33 লিঙ্গ : পুৰুষ	CBD1943266 ফটো উপলব্ধ	# 402 নাম : মামনী পাল স্বামীৰ নাম: সুজিত পাল ঘৰ নং : 258 বয়স : 31 লিঙ্গ : মহিলা	CUE0066779 ফটো উপলব্ধ
403 নাম : অলকা দাস স্বামীৰ নাম: ইৰেন দাস ঘৰ নং : 258 বয়স : 35 লিঙ্গ : মহিলা	CUE0088419 ফটো উপলব্ধ	404 নাম : টুলটুলি নন্দী স্বামীৰ নাম: সুললিত কৰ ঘৰ নং : ২৫৮ বয়স : 30 লিঙ্গ : মহিলা	CBD0795765 ফটো উপলব্ধ	405 নাম : ধীৰেন্দ্ৰ দাস পিতাৰ নাম: জামিনী কুমাৰ দাস ঘৰ নং : ২৫৯ বয়স : 73 লিঙ্গ : পুৰুষ	CBD1943288 ফটো উপলব্ধ
406 নাম : বৰুজ দাস স্বামীৰ নাম: ধীৰেন্দ্ৰ দাস ঘৰ নং : ২৫৯ বয়স : 67 লিঙ্গ : মহিলা	CBD1943299 ফটো উপলব্ধ	# 407 নাম : ইন্দ্ৰ দাস পিতাৰ নাম: ধীৰেন্দ্ৰ দাস ঘৰ নং : ২৫৯ বয়স : 43 লিঙ্গ : পুৰুষ	CBD1943324 ফটো উপলব্ধ	408 নাম : বন দাস পিতাৰ নাম: ধীৰেন্দ্ৰ দাস ঘৰ নং : ২৫৯ বয়স : 42 লিঙ্গ : পুৰুষ	CBD1943335 ফটো উপলব্ধ
409 নাম : সৰস্বতী দাস স্বামীৰ নাম: ইন্দ্ৰ দাস ঘৰ নং : ২৫৯ বয়স : 39 লিঙ্গ : মহিলা	CBD1943346 ফটো উপলব্ধ	410 নাম : শিখা দাস স্বামীৰ নাম: দুৰ্যোধন দাস ঘৰ নং : ২৬০ বয়স : 36 লিঙ্গ : মহিলা	CBD1943313 ফটো উপলব্ধ	411 নাম : মনোৰুজ দাস পিতাৰ নাম: ধীৰেন্দ্ৰ কুমাৰ দাস ঘৰ নং : ২৬১ বয়স : 40 লিঙ্গ : পুৰুষ	CBD1943357 ফটো উপলব্ধ
412 নাম : মনী দাস স্বামীৰ নাম: মনোৰুজ দাস ঘৰ নং : ২৬১ বয়স : 32 লিঙ্গ : মহিলা	CBD1943368 ফটো উপলব্ধ	413 নাম : সুব্রত দাস পিতাৰ নাম: সুবল দাস ঘৰ নং : ২৬৩ বয়স : 30 লিঙ্গ : পুৰুষ	CBD2724245 ফটো উপলব্ধ	414 নাম : সুবল দাস পিতাৰ নাম: দেবেন্দ্ৰ দাস ঘৰ নং : ২৬৩ বয়স : 65 লিঙ্গ : পুৰুষ	CBD1942718 ফটো উপলব্ধ
415 নাম : নমিতা দাস স্বামীৰ নাম: সুবল দাস ঘৰ নং : ২৬৩ বয়স : 61 লিঙ্গ : মহিলা	CBD1942729 ফটো উপলব্ধ	416 নাম : ফুলৰাণী কৰ স্বামীৰ নাম: সুবোধ মোহন কৰ ঘৰ নং : ২৬৪ বয়স : 63 লিঙ্গ : মহিলা	CBD1943437 ফটো উপলব্ধ	417 নাম : দিপা মনি কৰ স্বামীৰ নাম: সুবিনয় কৰ ঘৰ নং : ২৬৪ বয়স : 42 লিঙ্গ : মহিলা	CBD1943415 ফটো উপলব্ধ
418 নাম : সুললিত কৰ পিতাৰ নাম: সুবুদ মোহন কৰ ঘৰ নং : ২৬৪ বয়স : 40 লিঙ্গ : পুৰুষ	CBD1943391 ফটো উপলব্ধ	419 নাম : সৰজিত কৰ পিতাৰ নাম: সুবুধ কৰ ঘৰ নং : ২৬৪ বয়স : 39 লিঙ্গ : পুৰুষ	CBD1943404 ফটো উপলব্ধ	420 নাম : বংকেশ্বৰ মজুমদাৰ পিতাৰ নাম: ইৰালীল মজুমদাৰ ঘৰ নং : ২৬৭ বয়স : 58 লিঙ্গ : পুৰুষ	CBD2724405 ফটো উপলব্ধ



# 421 নাম : অঞ্জলী মজুমদাৰ স্বামীৰ নাম : বংকেশ্বৰ মজুমদাৰ ঘৰ নং : ১৬৭ বয়স : 48 লিঙ্গ : মহিলা	CBD2724392 ফটো উপলব্ধ	# 422 নাম : অৰ্জুন মজুমদাৰ পিতাৰ নাম : বংকেশ্বৰ মজুমদাৰ ঘৰ নং : ১৬৭ বয়স : 38 লিঙ্গ : পুৰুষ	CBD2724416 ফটো উপলব্ধ	423 নাম : শিবম চন্দ্ৰ মজুমদাৰ পিতাৰ নাম : বংকেশ্বৰ মজুমদাৰ ঘৰ নং : ১৬৭ বয়স : 23 লিঙ্গ : পুৰুষ	CBD3380821 ফটো উপলব্ধ
424 নাম : ললিত ছেত্ৰী পিতাৰ নাম : টেক বাহাদুৰ ছেত্ৰী ঘৰ নং : ২৬৮ বয়স : 75 লিঙ্গ : পুৰুষ	CBD2724381 ফটো উপলব্ধ	425 নাম : অঞ্জলী ছেত্ৰী পিতাৰ নাম : ললিত কুমাৰ ছেত্ৰী ঘৰ নং : ২৬৮ বয়স : 50 লিঙ্গ : মহিলা	CBD2724369 ফটো উপলব্ধ	426 নাম : মনু ছেত্ৰী স্বামীৰ নাম : আনন ছেত্ৰী ঘৰ নং : ২৬৮ বয়স : 47 লিঙ্গ : মহিলা	CBD2756812 ফটো উপলব্ধ
427 নাম : আনন্দ ছেত্ৰী পিতাৰ নাম : ললিত কুমাৰ ছেত্ৰী ঘৰ নং : ২৬৮ বয়স : 40 লিঙ্গ : পুৰুষ	CBD2724370 ফটো উপলব্ধ	428 নাম : বঙ্গতী বালা দাস স্বামীৰ নাম : জৱহৰলাল দাস ঘৰ নং : ২৬৯ বয়স : 55 লিঙ্গ : মহিলা	CBD2724358 ফটো উপলব্ধ	429 নাম : প্ৰসেনজিত দাস পিতাৰ নাম : জৱহৰলাল দাস ঘৰ নং : ২৬৯ বয়স : 30 লিঙ্গ : পুৰুষ	CBD2724347 ফটো উপলব্ধ
430 নাম : চিৰঞ্জীৱ দাস পিতাৰ নাম : জহৰলাল দাস ঘৰ নং : ২৬৯ বয়স : 26 লিঙ্গ : পুৰুষ	CBD0584268 ফটো উপলব্ধ	431 নাম : বাবুল দাস পিতাৰ নাম : কৃষ্ণ কুমাৰ দাস ঘৰ নং : ২৭০ বয়স : 64 লিঙ্গ : পুৰুষ	CBD2539631 ফটো উপলব্ধ	# 432 নাম : সুৰেশ দাস পিতাৰ নাম : কৃষ্ণ কুমাৰ দাস ঘৰ নং : ২৭০ বয়স : 54 লিঙ্গ : পুৰুষ	CBD2539642 ফটো উপলব্ধ
433 নাম : অনিতা দাস স্বামীৰ নাম : সুৰেশ দাস ঘৰ নং : ২৭০ বয়স : 47 লিঙ্গ : মহিলা	CBD2539675 ফটো উপলব্ধ	# 434 নাম : অৰ্জুন দাস পিতাৰ নাম : অনুন্ত দাস ঘৰ নং : ২৭০ বয়স : 42 লিঙ্গ : পুৰুষ	CBD0422568 ফটো উপলব্ধ	435 নাম : সুস্মিতা দাস পিতাৰ নাম : সুৰেশ দাস ঘৰ নং : ২৭০ বয়স : 26 লিঙ্গ : মহিলা	CBD0606467 ফটো উপলব্ধ
436 নাম : ৰিয়া দাস পিতাৰ নাম : সুৰেশ দাস ঘৰ নং : ২৭০ বয়স : 22 লিঙ্গ : মহিলা	CBD3554540 ফটো উপলব্ধ	437 নাম : বল বাহাদুৰ ছেত্ৰী পিতাৰ নাম : কৰ্ণ বাহাদুৰ ছেত্ৰী ঘৰ নং : ২৭১ বয়স : 40 লিঙ্গ : পুৰুষ	CBD0422899 ফটো উপলব্ধ	438 নাম : জ্যোতিকা ছেত্ৰী স্বামীৰ নাম : বল বাহাদুৰ ছেত্ৰী ঘৰ নং : ২৭১ বয়স : 33 লিঙ্গ : মহিলা	CBD0584789 ফটো উপলব্ধ
439 নাম : নৰেশ দাস পিতাৰ নাম : আইচাৰাম দাস ঘৰ নং : ২৭২ বয়স : 46 লিঙ্গ : পুৰুষ	CBD1936476 ফটো উপলব্ধ	# 440 নাম : মনিকা দাস স্বামীৰ নাম : নৰেশ দাস ঘৰ নং : ২৭২ বয়স : 33 লিঙ্গ : মহিলা	CBD2756823 ফটো উপলব্ধ	441 নাম : পৰেশ দাস পিতাৰ নাম : আইচাৰাম দাস ঘৰ নং : ২৭৩ বয়স : 52 লিঙ্গ : পুৰুষ	CBD1936454 ফটো উপলব্ধ
442 নাম : বিউটি দাস স্বামীৰ নাম : পৰেশ দাস ঘৰ নং : ২৭৩ বয়স : 45 লিঙ্গ : মহিলা	CBD1936465 ফটো উপলব্ধ	443 নাম : বাহুল দাস পিতাৰ নাম : পৰেশ দাস ঘৰ নং : ২৭৩ বয়স : 24 লিঙ্গ : পুৰুষ	CBD3362217 ফটো উপলব্ধ	444 নাম : দীপা দাস পিতাৰ নাম : পৰেশ দাস ঘৰ নং : 273 বয়স : 22 লিঙ্গ : মহিলা	CUE0010488 ফটো উপলব্ধ
445 নাম : হৰকান্ত দাস পিতাৰ নাম : বুদ্ধেশ্বৰ দাস ঘৰ নং : 280 বয়স : 70 লিঙ্গ : পুৰুষ	CBD2400411 ফটো উপলব্ধ	446 নাম : মীৰা দাস স্বামীৰ নাম : হৰকান্ত দাস ঘৰ নং : ২৮০ বয়স : 62 লিঙ্গ : মহিলা	CBD2400422 ফটো উপলব্ধ	447 নাম : জ্যোতিস্বয় দাস পিতাৰ নাম : হৰকান্ত দাস ঘৰ নং : ২৮০ বয়স : 42 লিঙ্গ : পুৰুষ	CBD2400433 ফটো উপলব্ধ
448 নাম : অংকুৰ জ্যোতি দাস পিতাৰ নাম : হৰকান্ত দাস ঘৰ নং : 280 বয়স : 28 লিঙ্গ : পুৰুষ	CBD0559997 ফটো উপলব্ধ	449 নাম : মৃদুস্মিতা দাস পিতাৰ নাম : হৰকান্ত দাস ঘৰ নং : 280 বয়স : 27 লিঙ্গ : মহিলা	CBD3386752 ফটো উপলব্ধ	S 450 নাম : ৰাজু চৌধুৰী পিতাৰ নাম : কেঁক চৌধুৰী ঘৰ নং : 291 বয়স : 21 লিঙ্গ : পুৰুষ	CUE0002436 ফটো উপলব্ধ



<p>S 451</p> <p>নাম : দলন্তি দাস স্বামীৰ নাম : হিমাংশু দাস ঘৰ নং : 298 বয়স : 41 লিঙ্গ : মহিলা</p> <p>DTK9536474</p> <p>ফটো উপলব্ধ</p>	<p>452</p> <p>নাম : স্বস্তিক উপাধ্যায় পিতাৰ নাম : নাৰায়ণ উপাধ্যায় ঘৰ নং : 298 বয়স : 22 লিঙ্গ : পুৰুষ</p> <p>CBD3511003</p> <p>ফটো উপলব্ধ</p>	<p>S 453</p> <p>নাম : বুমা দাস স্বামীৰ নাম : শ্ৰীনিবাস ৰায় শ্ৰীনিবাস ৰায় ঘৰ নং : 300 বয়স : 27 লিঙ্গ : মহিলা</p> <p>CBD0216804</p> <p>ফটো উপলব্ধ</p>
<p>454</p> <p>নাম : অজিত দাস পিতাৰ নাম : সুবল দাস ঘৰ নং : 305 বয়স : 36 লিঙ্গ : পুৰুষ</p> <p>CBD1937297</p> <p>ফটো উপলব্ধ</p>	<p>455</p> <p>নাম : পাৰমিতা পাল দাস স্বামীৰ নাম : অজিত দাস ঘৰ নং : 305 বয়স : 30 লিঙ্গ : মহিলা</p> <p>CBD0597229</p> <p>ফটো উপলব্ধ</p>	<p>456</p> <p>নাম : লক্ষ্মীৰানী দাস স্বামীৰ নাম : মানিক চন্দ্ৰ দাস ঘৰ নং : 306 বয়স : 43 লিঙ্গ : মহিলা</p> <p>CLY1008975</p> <p>ফটো উপলব্ধ</p>
<p>457</p> <p>নাম : শিমংগ ছেত্ৰী স্বামীৰ নাম : ৰাহুল ছেত্ৰী ঘৰ নং : 308 বয়স : 27 লিঙ্গ : মহিলা</p> <p>CBD2827723</p> <p>ফটো উপলব্ধ</p>	<p>S 458</p> <p>নাম : পংকজ প্ৰজাপতি পিতাৰ নাম : কেশৱ প্ৰজাপতি ঘৰ নং : 308 বয়স : 22 লিঙ্গ : পুৰুষ</p> <p>CUE0040931</p> <p>ফটো উপলব্ধ</p>	<p>459</p> <p>নাম : সবিতা বিশ্বাস দাস স্বামীৰ নাম : দিপক দাস ঘৰ নং : 310 বয়স : 26 লিঙ্গ : মহিলা</p> <p>CBD0554352</p> <p>ফটো উপলব্ধ</p>
<p>460</p> <p>নাম : চন্দ্ৰাবতী যাদৱ স্বামীৰ নাম : শিব কুমাৰ যাদৱ ঘৰ নং : 311 বয়স : 53 লিঙ্গ : মহিলা</p> <p>CBD2550187</p> <p>ফটো উপলব্ধ</p>	<p># 461</p> <p>নাম : সঞ্জু দেবনাথ পিতাৰ নাম : কানু দেবনাথ ঘৰ নং : 313 বয়স : 36 লিঙ্গ : পুৰুষ</p> <p>CUE0110437</p> <p>ফটো উপলব্ধ</p>	<p>462</p> <p>নাম : সুস্মিতা ৰয় দেবনাথ স্বামীৰ নাম : সনজু দেবনাথ ঘৰ নং : 313 বয়স : 29 লিঙ্গ : মহিলা</p> <p>LRP0471235</p> <p>ফটো উপলব্ধ</p>
<p>463</p> <p>নাম : কৃষ্ণা দাস পিতাৰ নাম : ৰমণী মোহন দাস ঘৰ নং : 314 বয়স : 32 লিঙ্গ : পুৰুষ</p> <p>CBD2748949</p> <p>ফটো উপলব্ধ</p>	<p>464</p> <p>নাম : ফুলমণি দাস স্বামীৰ নাম : কৃষ্ণা দাস ঘৰ নং : 314 বয়স : 27 লিঙ্গ : মহিলা</p> <p>HYG0183574</p> <p>ফটো উপলব্ধ</p>	<p>465</p> <p>নাম : ভবৰঞ্জন দাস পিতাৰ নাম : চন্দ্ৰ সাগৰ দাস ঘৰ নং : 315 বয়স : 35 লিঙ্গ : পুৰুষ</p> <p>DTK1714723</p> <p>ফটো উপলব্ধ</p>
<p>466</p> <p>নাম : আঞ্জনা দাস স্বামীৰ নাম : ভবৰঞ্জন দাস ঘৰ নং : 315 বয়স : 32 লিঙ্গ : মহিলা</p> <p>DTK1714712</p> <p>ফটো উপলব্ধ</p>	<p>467</p> <p>নাম : ৰেনকা ছেত্ৰী স্বামীৰ নাম : বিষ্ণু ছেত্ৰী ঘৰ নং : 316 বয়স : 62 লিঙ্গ : মহিলা</p> <p>CBD2402688</p> <p>ফটো উপলব্ধ</p>	<p>468</p> <p>নাম : লীলা গৌতম ছেত্ৰী পিতাৰ নাম : বিষ্ণু ছেত্ৰী ঘৰ নং : 316 বয়স : 42 লিঙ্গ : পুৰুষ</p> <p>CBD2402699</p> <p>ফটো উপলব্ধ</p>
<p>469</p> <p>নাম : ভীম বাহাদুৰ ছেত্ৰী পিতাৰ নাম : আনিৰুদ্ধ থাপা ছেত্ৰী ঘৰ নং : 325 বয়স : 41 লিঙ্গ : পুৰুষ</p> <p>CBD1937673</p> <p>ফটো উপলব্ধ</p>	<p>470</p> <p>নাম : চন্দ্ৰকলা শৰ্মা স্বামীৰ নাম : ভীমবাহাদুৰ ছেত্ৰী ঘৰ নং : 325 বয়স : 34 লিঙ্গ : মহিলা</p> <p>CBD1937684</p> <p>ফটো উপলব্ধ</p>	<p>471</p> <p>নাম : তিলবিক্ৰম ছেত্ৰী পিতাৰ নাম : নাৰায়ণ ছেত্ৰী ঘৰ নং : 326 বয়স : 39 লিঙ্গ : পুৰুষ</p> <p>CBD1938972</p> <p>ফটো উপলব্ধ</p>
<p>472</p> <p>নাম : খীনা দেবী স্বামীৰ নাম : তিল ব্ৰহ্ম ছেত্ৰী ঘৰ নং : 327 বয়স : 27 লিঙ্গ : মহিলা</p> <p>CBD0606459</p> <p>ফটো উপলব্ধ</p>	<p>473</p> <p>নাম : প্ৰদীপ ভাণ্ডাৰী পিতাৰ নাম : অৰিমদন ভান্দাৰী ঘৰ নং : 329 বয়স : 47 লিঙ্গ : পুৰুষ</p> <p>CBD1939259</p> <p>ফটো উপলব্ধ</p>	<p>474</p> <p>নাম : মায়া ছেত্ৰী ভাণ্ডাৰী স্বামীৰ নাম : প্ৰদীপ ভাণ্ডাৰী ঘৰ নং : 329 বয়স : 34 লিঙ্গ : মহিলা</p> <p>CBD1939317</p> <p>ফটো উপলব্ধ</p>
<p>475</p> <p>নাম : উজ্জল ছেত্ৰী পিতাৰ নাম : প্ৰদীপ ভাণ্ডাৰী ঘৰ নং : 327 বয়স : 20 লিঙ্গ : পুৰুষ</p> <p>CUE0059758</p> <p>ফটো উপলব্ধ</p>	<p>476</p> <p>নাম : মানিক দাস পিতাৰ নাম : গৌৰাঙ্গ দাস ঘৰ নং : 336 বয়স : 56 লিঙ্গ : পুৰুষ</p> <p>CBD0191296</p> <p>ফটো উপলব্ধ</p>	<p>477</p> <p>নাম : ৰানীবালা দাস স্বামীৰ নাম : মানিক দাস ঘৰ নং : 336 বয়স : 51 লিঙ্গ : মহিলা</p> <p>CBD0191346</p> <p>ফটো উপলব্ধ</p>
<p>478</p> <p>নাম : কল্পনা ৰানী দাস পিতাৰ নাম : দিলীপ চন্দ্ৰ দাস ঘৰ নং : 336 বয়স : 38 লিঙ্গ : মহিলা</p> <p>CBD0191387</p> <p>ফটো উপলব্ধ</p>	<p>479</p> <p>নাম : শুভক্লৰ দাস পিতাৰ নাম : মানিক দাস ঘৰ নং : 336 বয়স : 35 লিঙ্গ : পুৰুষ</p> <p>CBD0191395</p> <p>ফটো উপলব্ধ</p>	<p>480</p> <p>নাম : সুজিত দাস পিতাৰ নাম : দিলীপ দাস ঘৰ নং : 336 বয়স : 34 লিঙ্গ : পুৰুষ</p> <p>CBD0191429</p> <p>ফটো উপলব্ধ</p>



481 নাম : চম্পা দাস স্বামীৰ নাম : শুভঙ্কৰ দাস ঘৰ নং : 336 বয়স : 30 লিঙ্গ : মহিলা	CBD0191437 ফটো উপলব্ধ	482 নাম : বঞ্জিত দাস পিতাৰ নাম : দিলিপ চন্দ্ৰ দাস ঘৰ নং : 336 বয়স : 30 লিঙ্গ : পুৰুষ	CBD0191528 ফটো উপলব্ধ	483 নাম : প্ৰিয়ংকৰ দাস পিতাৰ নাম : মানিক চন্দ্ৰ দাস ঘৰ নং : 336 বয়স : 27 লিঙ্গ : পুৰুষ	CBD0216085 ফটো উপলব্ধ
484 নাম : প্ৰীয়াংকা দাস স্বামীৰ নাম : সুজিত দাস ঘৰ নং : 336 বয়স : 25 লিঙ্গ : মহিলা	CBD3386596 ফটো উপলব্ধ	485 নাম : দিলীপ চন্দ্ৰ দাস পিতাৰ নাম : গৌৰাঙ্গ চন্দ্ৰ দাস ঘৰ নং : 337 বয়স : 70 লিঙ্গ : পুৰুষ	CBD0191536 ফটো উপলব্ধ	486 নাম : টটি বাল্লা দাস স্বামীৰ নাম : দিলীপ চন্দ্ৰ দাস ঘৰ নং : 337 বয়স : 60 লিঙ্গ : মহিলা	CBD0191338 ফটো উপলব্ধ
# 487 নাম : চুনিতা দেৱ স্বামীৰ নাম : বঞ্জিত দাস ঘৰ নং : 337 বয়স : 26 লিঙ্গ : মহিলা	CRX0373597 ফটো উপলব্ধ	488 নাম : শংকৰ শীল পিতাৰ নাম : শৈলেন শীল ঘৰ নং : 337 বয়স : 50 লিঙ্গ : পুৰুষ	CBD0216325 ফটো উপলব্ধ	489 নাম : চম্পা শীল স্বামীৰ নাম : শংকৰ শীল ঘৰ নং : 337 বয়স : 45 লিঙ্গ : মহিলা	CBD0215350 ফটো উপলব্ধ
490 নাম : সবআনকৰ শীল পিতাৰ নাম : শংকৰ শীল ঘৰ নং : 338 বয়স : 24 লিঙ্গ : পুৰুষ	CUE0067223 ফটো উপলব্ধ	491 নাম : দীপংকৰ শীল পিতাৰ নাম : শংকৰ শীল ঘৰ নং : 338 বয়স : 21 লিঙ্গ : পুৰুষ	CUE0006692 ফটো উপলব্ধ	492 নাম : বিনা দাস স্বামীৰ নাম : ধিৰেন্দ্ৰ দাস ঘৰ নং : 338 বয়স : 54 লিঙ্গ : মহিলা	CBD2505217 ফটো উপলব্ধ
493 নাম : বাবুল দাস পিতাৰ নাম : ধিৰেন্দ্ৰ দাস ঘৰ নং : 381 বয়স : 41 লিঙ্গ : পুৰুষ	CBD2505228 ফটো উপলব্ধ	494 নাম : পাপু দাস পিতাৰ নাম : ধিৰেন্দ্ৰ দাস ঘৰ নং : 381 বয়স : 38 লিঙ্গ : পুৰুষ	CBD2505239 ফটো উপলব্ধ	495 নাম : বাপ্পী কুমাৰ দাস পিতাৰ নাম : ধিৰেন্দ্ৰ দাস ঘৰ নং : 381 বয়স : 34 লিঙ্গ : পুৰুষ	CBD2509219 ফটো উপলব্ধ
# 496 নাম : সপ্নীতা দাস স্বামীৰ নাম : বাবুল দাস ঘৰ নং : 381 বয়স : 24 লিঙ্গ : মহিলা	CBD1116573 ফটো উপলব্ধ	497 নাম : পিন্তু দাস পিতাৰ নাম : দিলিপ দাস ঘৰ নং : 342 বয়স : 29 লিঙ্গ : পুৰুষ	KZG1264353 ফটো উপলব্ধ	498 নাম : মাধবী দাস স্বামীৰ নাম : পিন্তু দাস ঘৰ নং : 342 বয়স : 22 লিঙ্গ : মহিলা	DTK1460153 ফটো উপলব্ধ
499 নাম : গোপাল দাস পিতাৰ নাম : দিলীপ দাস ঘৰ নং : 345 বয়স : 32 লিঙ্গ : পুৰুষ	CBD2507553 ফটো উপলব্ধ	500 নাম : পূজা দাস স্বামীৰ নাম : গোপাল দাস ঘৰ নং : 345 বয়স : 27 লিঙ্গ : মহিলা	CBD0285254 ফটো উপলব্ধ	501 নাম : মিঠন দাস পিতাৰ নাম : সন্তোষ দাস ঘৰ নং : 345 বয়স : 41 লিঙ্গ : পুৰুষ	CBD1936307 ফটো উপলব্ধ
502 নাম : সুলতা দাস স্বামীৰ নাম : মিঠন দাস ঘৰ নং : 345 বয়স : 30 লিঙ্গ : মহিলা	CBD1936318 ফটো উপলব্ধ	503 নাম : বিক্ৰম ছেত্ৰী পিতাৰ নাম : কেশৱ ছেত্ৰী ঘৰ নং : 386 বয়স : 40 লিঙ্গ : পুৰুষ	CBD1939124 ফটো উপলব্ধ	504 নাম : পিংকী ছেত্ৰী স্বামীৰ নাম : বিক্ৰম ছেত্ৰী ঘৰ নং : 386 বয়স : 37 লিঙ্গ : মহিলা	CBD0763110 ফটো উপলব্ধ
505 নাম : সখী চৰণ দাস পিতাৰ নাম : মতিলাল দাস ঘৰ নং : 390 বয়স : 59 লিঙ্গ : পুৰুষ	DTK1364609 ফটো উপলব্ধ	506 নাম : মিনতীবাল্লা দাস স্বামীৰ নাম : সখী চৰণ দাস ঘৰ নং : 390 বয়স : 45 লিঙ্গ : মহিলা	DTK1364632 ফটো উপলব্ধ	507 নাম : শিব দাস পিতাৰ নাম : সখীচৰণ দাস ঘৰ নং : 390 বয়স : 33 লিঙ্গ : পুৰুষ	DTK0195032 ফটো উপলব্ধ
508 নাম : সুমন দাস পিতাৰ নাম : সখী চৰণ দাস ঘৰ নং : 390 বয়স : 24 লিঙ্গ : পুৰুষ	CUE0088633 ফটো উপলব্ধ	509 নাম : বিশ্বজিত দাস পিতাৰ নাম : ভৈৰৱ দাস ঘৰ নং : 405 বয়স : 53 লিঙ্গ : পুৰুষ	CBD2225072 ফটো উপলব্ধ	510 নাম : স্বপ্না দাস স্বামীৰ নাম : বিশ্বজিত দাস ঘৰ নং : 405 বয়স : 51 লিঙ্গ : মহিলা	CBD2225083 ফটো উপলব্ধ



511 নাম : বৰ্ষা দাস পিতাৰ নাম: বিশ্বজিত দাস ঘৰ নং : 405 বয়স : 20 লিঙ্গ : মহিলা	CUE0102293 ফটো উপলব্ধ	512 নাম : দুলৰাণী দাস স্বামীৰ নাম: অজয় দাস ঘৰ নং : 420 বয়স : 46 লিঙ্গ : মহিলা	CBD2535344 ফটো উপলব্ধ	513 নাম : পদুম লাল ভাৰতী পিতাৰ নাম: বামলাল ভাৰতী ঘৰ নং : 421 বয়স : 52 লিঙ্গ : পুৰুষ	DTK2222880 ফটো উপলব্ধ
514 নাম : গীতা গিৰি স্বামীৰ নাম: পদুম লাল ভাৰতী ঘৰ নং : 421 বয়স : 37 লিঙ্গ : মহিলা	DTK0447441 ফটো উপলব্ধ	515 নাম : নিপুৰ চন্দ্ৰ দাস পিতাৰ নাম: হৰলাল দাস ঘৰ নং : 422 বয়স : 58 লিঙ্গ : পুৰুষ	HYG6536772 ফটো উপলব্ধ	# 516 নাম : বাধাকৃষ্ণ দাস পিতাৰ নাম: নিপুৰ চন্দ্ৰ দাস ঘৰ নং : 422 বয়স : 32 লিঙ্গ : পুৰুষ	HYG2413630 ফটো উপলব্ধ
517 নাম : কৃষ্ণ চন্দ্ৰ দাস পিতাৰ নাম: নিপুৰ চন্দ্ৰ দাস ঘৰ নং : 422 বয়স : 22 লিঙ্গ : পুৰুষ	CUE0108282 ফটো উপলব্ধ	518 নাম : বিমল চন্দ্ৰ দাস পিতাৰ নাম: নিপুৰ চন্দ্ৰ দাস ঘৰ নং : 422 বয়স : 19 লিঙ্গ : পুৰুষ	CUE0109033 ফটো উপলব্ধ	S 519 নাম : দিপেন ছেত্ৰী পিতাৰ নাম: নৰ বাহাদুৰ ছেত্ৰী ঘৰ নং : 425 বয়স : 19 লিঙ্গ : পুৰুষ	CUE0110445 ফটো উপলব্ধ
# 520 নাম : সুদীপা বিশ্বাচ স্বামীৰ নাম: দ্বিজেন বিশ্বাচ ঘৰ নং : 460 বয়স : 45 লিঙ্গ : মহিলা	DTK0592402 ফটো উপলব্ধ	521 নাম : দেবাংগু বিশ্বাস পিতাৰ নাম: দ্বিজেন বিশ্বাস ঘৰ নং : 460 বয়স : 22 লিঙ্গ : পুৰুষ	CUE0001016 ফটো উপলব্ধ	522 নাম : অঞ্জু কুমাৰী সাহ মাতৃৰ নাম: শ্ৰীকান্তী দেবী ঘৰ নং : 828 বয়স : 23 লিঙ্গ : মহিলা	CBD3523792 ফটো উপলব্ধ
523 নাম : বৰ্জেন শাহ মাতৃৰ নাম: শ্ৰীকান্তী দেবী ঘৰ নং : 494 বয়স : 22 লিঙ্গ : পুৰুষ	CBD3528957 ফটো উপলব্ধ	524 নাম : বাকেশ শাহ মাতৃৰ নাম: শ্ৰীকান্তী দেবী ঘৰ নং : 494 বয়স : 21 লিঙ্গ : পুৰুষ	CBD2800753 ফটো উপলব্ধ	# 525 নাম : বীতা দাস পিতাৰ নাম: বসেন্দ্ৰ দাস ঘৰ নং : 500 বয়স : 36 লিঙ্গ : মহিলা	DZN3253825 ফটো উপলব্ধ
# 526 নাম : সঞ্জয় দাশ পিতাৰ নাম: নৱেশ দাশ ঘৰ নং : 501 বয়স : 37 লিঙ্গ : পুৰুষ	GGZ9042686 ফটো উপলব্ধ	527 নাম : দুলাল দাস পিতাৰ নাম: মনিন্দ্ৰ দাস ঘৰ নং : 555 বয়স : 45 লিঙ্গ : পুৰুষ	CBD3542669 ফটো উপলব্ধ	528 নাম : মমতা দাস স্বামীৰ নাম: দুলাল দাস ঘৰ নং : 555 বয়স : 33 লিঙ্গ : মহিলা	CBD3542420 ফটো উপলব্ধ
529 নাম : পূৰ্ণচন্দ্ৰ দাস পিতাৰ নাম: বাবুল দাস ঘৰ নং : 583 বয়স : 37 লিঙ্গ : পুৰুষ	CBD1686824 ফটো উপলব্ধ	530 নাম : গীতা দাস স্বামীৰ নাম: পূৰ্ণ দাস ঘৰ নং : 583 বয়স : 29 লিঙ্গ : মহিলা	HLF2879070 ফটো উপলব্ধ	531 নাম : বাধা বানী দেবী স্বামীৰ নাম: বম বাহাদুৰ চেত্ৰী ঘৰ নং : 590 বয়স : 54 লিঙ্গ : মহিলা	JRF0655399 ফটো উপলব্ধ
532 নাম : অভিমুক্তা কটুৱাল পিতাৰ নাম: বম বাহাদুৰ চেত্ৰী ঘৰ নং : 590 বয়স : 28 লিঙ্গ : মহিলা	JRF0246355 ফটো উপলব্ধ	533 নাম : অভিষেক কটুৱাল মাতৃৰ নাম: বাধা বানী দেবী ঘৰ নং : 590 বয়স : 21 লিঙ্গ : পুৰুষ	CBD2824639 ফটো উপলব্ধ	534 নাম : বৰ্জেন দাস পিতাৰ নাম: মনিন্দ্ৰ দাস ঘৰ নং : 601 বয়স : 62 লিঙ্গ : পুৰুষ	CBD2543762 ফটো উপলব্ধ
535 নাম : সাধনা দাস স্বামীৰ নাম: বৰ্জেন দাস ঘৰ নং : 601 বয়স : 57 লিঙ্গ : মহিলা	CBD2543773 ফটো উপলব্ধ	536 নাম : তাপস দাস পিতাৰ নাম: বৰ্জেন দাস ঘৰ নং : 601 বয়স : 29 লিঙ্গ : পুৰুষ	CBD0756494 ফটো উপলব্ধ	537 নাম : কানাই দাস পিতাৰ নাম: বৰ্জেন দাস ঘৰ নং : 601 বয়স : 26 লিঙ্গ : পুৰুষ	CBD0756452 ফটো উপলব্ধ
538 নাম : অজয় দাস পিতাৰ নাম: হৰলাল দাস ঘৰ নং : 602 বয়স : 42 লিঙ্গ : পুৰুষ	CBD1935337 ফটো উপলব্ধ	539 নাম : কল্পনা দাস স্বামীৰ নাম: অজয় দাস ঘৰ নং : 602 বয়স : 31 লিঙ্গ : মহিলা	CUE0060376 ফটো উপলব্ধ	540 নাম : সৰস্বতী মজুমদাৰ স্বামীৰ নাম: কাৰ্তিক দাস ঘৰ নং : 785 বয়স : 28 লিঙ্গ : মহিলা	DTK0340711 ফটো উপলব্ধ



541	DTK1206684	ফটো উপলব্ধ	নাম : জগত দেবনাথ পিতাৰ নাম: যতীন্দ্র দেবনাথ ঘৰ নং : 890 বয়স : 41 লিঙ্গ : পুৰুষ	542	CUE0094110	ফটো উপলব্ধ	নাম : বন্দনা নাথ স্বামীৰ নাম: জগত দেবনাথ ঘৰ নং : 890 বয়স : 35 লিঙ্গ : মহিলা	543	CBD1883438	ফটো উপলব্ধ	নাম : বীণা দাস স্বামীৰ নাম: ধীৰেন দাস ঘৰ নং : 1158 বয়স : 53 লিঙ্গ : মহিলা
544	CBD2468840	ফটো উপলব্ধ	নাম : ৰতন সৰকাৰ পিতাৰ নাম: সুনিল সৰকাৰ ঘৰ নং : 1201 বয়স : 50 লিঙ্গ : পুৰুষ	545	CUE0117853	ফটো উপলব্ধ	নাম : সুমিত দাস পিতাৰ নাম: সশেন দাস ঘৰ নং : হাউচ নো- 4 বয়স : 21 লিঙ্গ : পুৰুষ	546	CUE0088526	ফটো উপলব্ধ	নাম : জ্যোতিময় দাস পিতাৰ নাম: ব্ৰজেন্দ্র দাস ঘৰ নং : ঘৰ নং 158 বয়স : 20 লিঙ্গ : পুৰুষ
547	CUE0057018	ফটো উপলব্ধ	নাম : জিমা ক্ৰপী দাস স্বামীৰ নাম: শ্যামল দাস ঘৰ নং : ঘৰ নং 159 বয়স : 37 লিঙ্গ : মহিলা	548	CBD2779270	ফটো উপলব্ধ	নাম : সুমনী দাস স্বামীৰ নাম: হৰকুমাৰ দাস ঘৰ নং : ঘৰ নং 160 বয়স : 28 লিঙ্গ : মহিলা	549	CUE0008508	ফটো উপলব্ধ	নাম : বিদিশা উপাধ্যায় পিতাৰ নাম: খগেশ্বৰ উপাধ্যায় ঘৰ নং : ঘৰ নং 166 বয়স : 21 লিঙ্গ : মহিলা
550	CBD1934981	ফটো উপলব্ধ	নাম : পূৰ্ণিমা বিশ্বাস দেবনাথ স্বামীৰ নাম: সুমন দেবনাথ ঘৰ নং : হাউচ নং - 177 ক বয়স : 35 লিঙ্গ : মহিলা	551	CUE0124917	ফটো উপলব্ধ	নাম : সুবোধ দাস পিতাৰ নাম: সুখময় দাস ঘৰ নং : হাউচ নো-196 বয়স : 55 লিঙ্গ : পুৰুষ	552	CUE0124909	ফটো উপলব্ধ	নাম : বীনা দাস স্বামীৰ নাম: সুবোধ দাস ঘৰ নং : হাউচ নো-196 বয়স : 44 লিঙ্গ : মহিলা
# 553	HBP2242060	ফটো উপলব্ধ	নাম : আশুতোষ দাস পিতাৰ নাম: সন্তোষ দাস ঘৰ নং : হাউচ নো-301 বয়স : 46 লিঙ্গ : পুৰুষ	554	CUE0113555	ফটো উপলব্ধ	নাম : অমিত দাস পিতাৰ নাম: অজয় দাস ঘৰ নং : ঘৰ নং 420 বয়স : 21 লিঙ্গ : পুৰুষ				



555	1	CUE0187591	ফটো উপলব্ধ	নাম : পূৰ্ণিমা দাস পিতাৰ নাম: নিৰেন দাস ঘৰ নং : ২৫৮ বয়স : 21 লিঙ্গ : মহিলা	556	1	CUE0187989	ফটো উপলব্ধ	নাম : মনিকা দাস স্বামীৰ নাম: অজুন দাস ঘৰ নং : ২১৪ বয়স : 44 লিঙ্গ : মহিলা	557	1	CUE0188011	ফটো উপলব্ধ	নাম : মিনা দেবী পিতাৰ নাম: দুৰ্গা বাহাদুৰ ছেত্ৰী ঘৰ নং : ১০৯ বয়স : 24 লিঙ্গ : মহিলা
558	1	CUE0188037	ফটো উপলব্ধ	নাম : মেঘৰাজ ছেত্ৰী পিতাৰ নাম: গনেশ ছেত্ৰী ঘৰ নং : ১০২ বয়স : 19 লিঙ্গ : পুৰুষ	559	1	CUE0188060	ফটো উপলব্ধ	নাম : অজিত দাস পিতাৰ নাম: অজুন দাস ঘৰ নং : ২৭০ বয়স : 18 লিঙ্গ : পুৰুষ	560	1	CBD0770123	ফটো উপলব্ধ	নাম : দেব দত্ত পিতাৰ নাম: কানু দত্ত ঘৰ নং : ১৯১ বয়স : 25 লিঙ্গ : পুৰুষ
561	1	CBD2730554	ফটো উপলব্ধ	নাম : অঞ্জনা ৰাণী স্বামীৰ নাম: কানু দত্ত ঘৰ নং : ১৯১ বয়স : 56 লিঙ্গ : মহিলা	562	1	CLY0249177	ফটো উপলব্ধ	নাম : গায়ত্ৰী দাশ পিতাৰ নাম: মানীক চন্দ্ৰ দাশ ঘৰ নং : ৩০৬ বয়স : 26 লিঙ্গ : মহিলা	563	1	CBD0807073	ফটো উপলব্ধ	নাম : লক্ষ্মী দাস পিতাৰ নাম: কাৰ্তিক দাস ঘৰ নং : 301 বয়স : 34 লিঙ্গ : মহিলা
564	1	CUE0003525	ফটো উপলব্ধ	নাম : স্বপ্না ছেত্ৰী পিতাৰ নাম: প্ৰেম বাহাদুৰ ছেত্ৰী ঘৰ নং : 96 বয়স : 20 লিঙ্গ : মহিলা	565	1	CBD2550176	ফটো উপলব্ধ	নাম : শিৱ কুমাৰ যাদব পিতাৰ নাম: কাচিৰাম যাদব ঘৰ নং : 311 বয়স : 57 লিঙ্গ : পুৰুষ	566	1	DTK0089755	ফটো উপলব্ধ	নাম : বেথা দেবী পিতাৰ নাম: খুববীৰ ভাণ্ডাৰী ঘৰ নং : 80 বয়স : 28 লিঙ্গ : মহিলা
567	1	CBD2749135	ফটো উপলব্ধ	নাম : সৰস্বতী যাদব পিতাৰ নাম: শিব কুমাৰ যাদব ঘৰ নং : 311 বয়স : 33 লিঙ্গ : মহিলা	568	1	CUE0196949	ফটো উপলব্ধ	নাম : শিবান্ধী গোদাৰ পিতাৰ নাম: ৰত্নেশ্বৰ ছেত্ৰী ঘৰ নং : ৯১ বয়স : 18 লিঙ্গ : মহিলা	569	1	CUE0197418	ফটো উপলব্ধ	নাম : দৃষ্টি ছেত্ৰী পিতাৰ নাম: জীৱন ছেত্ৰী ঘৰ নং : 110 বয়স : 18 লিঙ্গ : মহিলা
570	1	CUE0197434	ফটো উপলব্ধ	নাম : ৰাজেস দাস পিতাৰ নাম: সুৰেস দাস ঘৰ নং : 270 বয়স : 18 লিঙ্গ : পুৰুষ	571	1	CBD0395772	ফটো উপলব্ধ	নাম : জীৱন ছেত্ৰী পিতাৰ নাম: বল বাহাদুৰ ছেত্ৰী ঘৰ নং : ৮০ বয়স : 28 লিঙ্গ : পুৰুষ	572	1	HYG0046789	ফটো উপলব্ধ	নাম : কলপনা চেত্ৰী মাতৃৰ নাম: জ্ঞানেশ্বৰ ছেত্ৰী ঘৰ নং : ৯১ বয়স : 30 লিঙ্গ : মহিলা
573	1	MSY1946969	ফটো উপলব্ধ	নাম : মীনা পাণ্ডে পিতাৰ নাম: AM BAHADUR PANDEY ঘৰ নং : 94 বয়স : 33 লিঙ্গ : মহিলা	574	1	CBD0793620	ফটো উপলব্ধ	নাম : দীপা দাস পিতাৰ নাম: শান্তিৰঞ্জন দাস ঘৰ নং : ৫০১ বয়স : 31 লিঙ্গ : মহিলা	575	1	KZG1510414	ফটো উপলব্ধ	নাম : পুনম চেত্ৰী পিতাৰ নাম: গণেশ চেত্ৰী ঘৰ নং : ৯২ বয়স : 30 লিঙ্গ : মহিলা
576	1	FSS0218669	ফটো উপলব্ধ	নাম : বিমলা দাস পিতাৰ নাম: নাৰায়ন দাস ঘৰ নং : ২৫৯ বয়স : 37 লিঙ্গ : মহিলা	577	1	CBD0095695	ফটো উপলব্ধ	নাম : শ্ৰীকান্তী দেবী স্বামীৰ নাম: মতিলাল শাহ ঘৰ নং : ২৯৪ বয়স : 40 লিঙ্গ : মহিলা	578	1	CBD0780627	ফটো উপলব্ধ	নাম : দীপ দত্ত পিতাৰ নাম: কানু দত্ত ঘৰ নং : ১৯১ বয়স : 25 লিঙ্গ : পুৰুষ
579	1	CLY9534901	ফটো উপলব্ধ	নাম : কাৰ্তিক দাস পিতাৰ নাম: নিৰাৰন দাস ঘৰ নং : 785 বয়স : 38 লিঙ্গ : পুৰুষ	580	1	CUE0319673	ফটো উপলব্ধ	নাম : মনিছা ছেত্ৰী পিতাৰ নাম: টংক বাহাদুৰ ছেত্ৰী ঘৰ নং : ৯৯ বয়স : 18 লিঙ্গ : মহিলা	581	1	CUE0320291	ফটো উপলব্ধ	নাম : শ্ৰুতি দত্ত দাস স্বামীৰ নাম: প্ৰিয়ংকৰ দাস ঘৰ নং : ৩৩৬ বয়স : 22 লিঙ্গ : মহিলা
582	1	CUE0320424	ফটো উপলব্ধ	নাম : অনিমা দাস স্বামীৰ নাম: প্ৰসেনজিত দাস ঘৰ নং : 269 বয়স : 20 লিঙ্গ : মহিলা	583	1	CUE0324251	ফটো উপলব্ধ	নাম : সুচিত্ৰা দাস স্বামীৰ নাম: অনন্ত দাস ঘৰ নং : 214 বয়স : 74 লিঙ্গ : মহিলা					



ভোটাৰৰ সাৰাংশ

A) ভোটাৰৰ সংখ্যা

	তালিকাৰ প্ৰকাৰ	তালিকাৰ চিনাক্তকৰণ	ভোটাৰৰ সংখ্যা							
			পুৰুষ	মহিলা	৩য় লিঙ্গ	মুঠ				
I	মূল তালিকা	মূল তালিকা	বিশেষ সংশোধন, 2026 চনৰ পূৰ্বৰ 2025 চনৰ মূল তালিকাৰ লগত থকা সংযোজন সমূহ একত্ৰিতকৰণ কৰা তালিকা।				297	257	0	554
II	যোগ তালিকা	পৰিপূৰক 1	বিশেষ সংক্ষিপ্ত সংশোধন, 2026				8	21	0	29
		পৰিপূৰক 2	অনবিচ্ছিন্ন সংশোধন 2026				0	0	0	0
		মুঠ					8	21	0	29
III	বিয়োজন তালিকা	পৰিপূৰক 1	বিশেষ সংক্ষিপ্ত সংশোধন, 2026				10	22	0	32
		পৰিপূৰক 2	অনবিচ্ছিন্ন সংশোধন 2026				0	0	0	0
		মুঠ					10	22	0	32
IV	লিংগ ক্ষেত্ৰত পৰিবৰ্তনৰ বাবে পাৰ্থক্য						0	0	0	0
এই সংশোধনৰ পিছত ভোটাৰ তালিকাত ভোটাৰৰ মুঠ সংখ্যা (I+II-III+IV)			295	256	0	551				

B) শুধৰনীৰ সংখ্যা

তালিকাৰ প্ৰকাৰ	তালিকাৰ চিনাক্তকৰণ	শুধৰনীৰ সংখ্যা
পৰিপূৰক 1	বিশেষ সংক্ষিপ্ত সংশোধন, 2026	70
পৰিপূৰক 2	অনবিচ্ছিন্ন সংশোধন 2026	0
	মুঠ	70

নিৰ্বাচক পঞ্জীয়ন বিষয়াৰ স্বাক্ষৰ

E-মৃত, S-স্থানান্তৰিত/ বাসস্থান পৰিবৰ্তন, R-প্ৰতিলিপি, M-নিখোজ, Q-অযোগ্য