



ভোটাৰ তালিকা 2026 S03 অসম

| | | | | | | | | | | | | | | | | | | | | | |
|--|-------------------|--|-------|-----------|------|--------------|------------------|----------|---|-------|----------------|------------|------------------|------|----------|-----------|--------|------|---------|--------|----------|
| বিধানসভা সমষ্টিৰ নম্বৰ, নাম আৰু সংৰক্ষণৰ স্থিতি : 64 - লামডিং (সাধাৰণ) | | খণ্ড নং : 199 | | | | | | | | | | | | | | | | | | | |
| এই বিধানসভা সমষ্টিত কোন সংসদীয় সমষ্টিৰ অন্তৰ্গত তাৰ নম্বৰ, নাম আৰু সংৰক্ষণ স্থিতি : 10 - কাজিৰঙা (সাধাৰণ) | | | | | | | | | | | | | | | | | | | | | |
| 1. সংশোধনৰ বিৱৰণ | | | | | | | | | | | | | | | | | | | | | |
| সংশোধনৰ বছৰ | 2026 | তালিকাৰ চিনাক্তকৰণ | | | | | | | | | | | | | | | | | | | |
| ভিত্তি তাৰিখ | 01-04-2026 | বিশেষ সংশোধন, 2026 চনৰ পূৰ্বৰ 2025 চনৰ মূল তালিকাৰ লগত থকা সংযোজন সমূহ একত্ৰিতকৰণ কৰা তালিকা। | | | | | | | | | | | | | | | | | | | |
| সংশোধনৰ প্ৰকাৰ | বিশেষ সংশোধন 2026 | | | | | | | | | | | | | | | | | | | | |
| প্ৰকাশনৰ তাৰিখ | 23-03-2026 | | | | | | | | | | | | | | | | | | | | |
| 2. খণ্ড আৰু ভোটগ্ৰহন কেন্দ্ৰৰ বিৱৰণ | | | | | | | | | | | | | | | | | | | | | |
| খণ্ডৰ অন্তৰ্গত এলেকা সমূহৰ নম্বৰ আৰু নাম | | | | | | | | | | | | | | | | | | | | | |
| 1-পশ্চিম লালমাটি | | <table style="width: 100%; border-collapse: collapse;"> <tr> <td style="width: 50%;">মূল চহৰ/গাওঁ</td> <td style="width: 50%;">: পশ্চিম লালমাটি</td> </tr> <tr> <td>ৱাৰ্ড নং</td> <td>:</td> </tr> <tr> <td>ডাকঘৰ</td> <td>: লংকা (অংশ ৩)</td> </tr> <tr> <td>পুলিচ থানা</td> <td>: লামডিং (অংশ ১)</td> </tr> <tr> <td>ব্লক</td> <td>: লামডিং</td> </tr> <tr> <td>ৰাজহ চক্ৰ</td> <td>: লংকা</td> </tr> <tr> <td>জিলা</td> <td>: হোজাই</td> </tr> <tr> <td>পিনকোড</td> <td>: 782446</td> </tr> </table> | | | | মূল চহৰ/গাওঁ | : পশ্চিম লালমাটি | ৱাৰ্ড নং | : | ডাকঘৰ | : লংকা (অংশ ৩) | পুলিচ থানা | : লামডিং (অংশ ১) | ব্লক | : লামডিং | ৰাজহ চক্ৰ | : লংকা | জিলা | : হোজাই | পিনকোড | : 782446 |
| মূল চহৰ/গাওঁ | : পশ্চিম লালমাটি | | | | | | | | | | | | | | | | | | | | |
| ৱাৰ্ড নং | : | | | | | | | | | | | | | | | | | | | | |
| ডাকঘৰ | : লংকা (অংশ ৩) | | | | | | | | | | | | | | | | | | | | |
| পুলিচ থানা | : লামডিং (অংশ ১) | | | | | | | | | | | | | | | | | | | | |
| ব্লক | : লামডিং | | | | | | | | | | | | | | | | | | | | |
| ৰাজহ চক্ৰ | : লংকা | | | | | | | | | | | | | | | | | | | | |
| জিলা | : হোজাই | | | | | | | | | | | | | | | | | | | | |
| পিনকোড | : 782446 | | | | | | | | | | | | | | | | | | | | |
| 3. ভোটগ্ৰহন কেন্দ্ৰৰ বিৱৰণ | | | | | | | | | | | | | | | | | | | | | |
| ভোটগ্ৰহন কেন্দ্ৰৰ নম্বৰ আৰু নাম : | | ভোটগ্ৰহন কেন্দ্ৰৰ প্ৰকাৰ (পুৰুষ/মহিলা/সাধাৰণ) | | সাধাৰণ | | | | | | | | | | | | | | | | | |
| 199 - কলনি গাওঁ বাপুজী এল পি স্কুল(পুৰ) | | খণ্ডৰ অন্তৰ্গত সহায়ক ভোটগ্ৰহন কেন্দ্ৰৰ সংখ্যা : | | 0 | | | | | | | | | | | | | | | | | |
| ভোটগ্ৰহন কেন্দ্ৰৰ ঠিকনা : | | | | | | | | | | | | | | | | | | | | | |
| কলনি গাওঁ বাপুজী এল পি স্কুল, ৰুম নং ১, পশ্চিম লালমাটি | | | | | | | | | | | | | | | | | | | | | |
| 4. ভোটাৰৰ সংখ্যা | | | | | | | | | | | | | | | | | | | | | |
| আৰম্ভনি ক্ৰমিক নং | শেষ ক্ৰমিক নং | মুঠ ভোটাৰ | | | | | | | | | | | | | | | | | | | |
| নং | | পুৰুষ | মহিলা | ৩য় লিঙ্গ | মুঠ | | | | | | | | | | | | | | | | |
| 1 | 1169 | 580 | 498 | 0 | 1078 | | | | | | | | | | | | | | | | |

নিৰ্বাচক পঞ্জীয়ন বিষয়াৰ স্বাক্ষৰ

Nazri Naksha



Google Map View

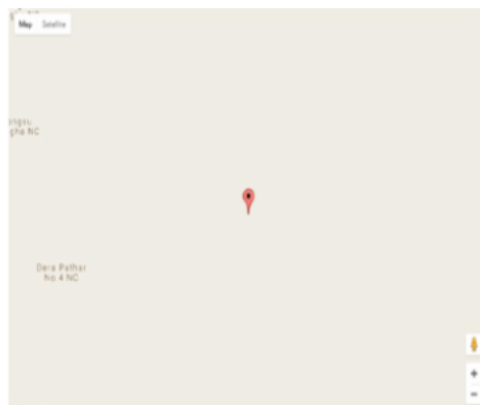

Polling Station Building Front View



ভোটগ্ৰহন কেন্দ্ৰৰ সন্মুখৰ দৃশ্য



Cad View

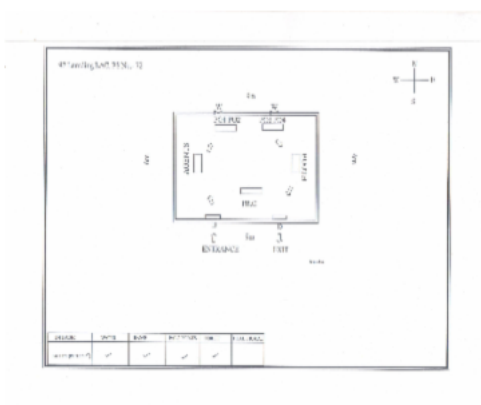

Key MAP View

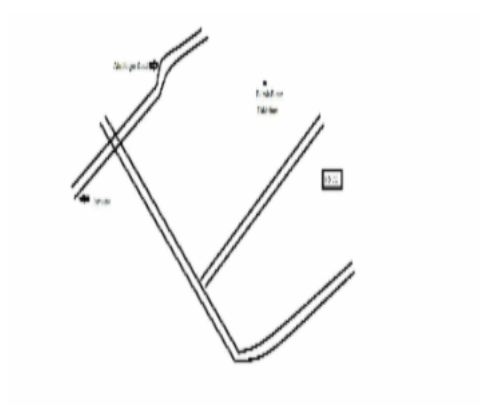



| | | | | | |
|--|--------------------------|--|--------------------------|--|--------------------------|
| 1 নাম : দ্বিজেন কোচ পিতাৰ নাম : দিগেন কোচ ঘৰ নং : 1 বয়স : 55 লিঙ্গ : পুৰুষ | DTK7234562 ফটো উপলব্ধ | 2 নাম : ফুলশ্ৰী কোচ স্বামীৰ নাম : দ্বিজেন কোচ ঘৰ নং : 1 বয়স : 50 লিঙ্গ : মহিলা | DTK7234573 ফটো উপলব্ধ | 3 নাম : বৃটিশ কোচ পিতাৰ নাম : খিতিশ কোচ ঘৰ নং : 2 বয়স : 75 লিঙ্গ : পুৰুষ | DTK7234595 ফটো উপলব্ধ |
| 4 নাম : বৈজন্তী কোচ স্বামীৰ নাম : বৃটিশ কোচ ঘৰ নং : 2 বয়স : 54 লিঙ্গ : মহিলা | DTK7234608 ফটো উপলব্ধ | 5 নাম : অৰ্পন কোচ পিতাৰ নাম : বৃটিশ কোচ ঘৰ নং : 2 বয়স : 30 লিঙ্গ : পুৰুষ | DTK0291765 ফটো উপলব্ধ | S 6 নাম : ধৰতি কোচ পিতাৰ নাম : বৃটিশ কোচ ঘৰ নং : 2 বয়স : 23 লিঙ্গ : মহিলা | DTK0596775 ফটো উপলব্ধ |
| 7 নাম : সহদেব কোচ পিতাৰ নাম : দূতচৰন কোচ ঘৰ নং : 3 বয়স : 42 লিঙ্গ : পুৰুষ | DTK7234642 ফটো উপলব্ধ | 8 নাম : বদেশ কোচ পিতাৰ নাম : দূতচৰন কোচ ঘৰ নং : 3 বয়স : 39 লিঙ্গ : পুৰুষ | DTK7234653 ফটো উপলব্ধ | 9 নাম : নিবেদিতা কোচ স্বামীৰ নাম : সুদীপ কোচ ঘৰ নং : 3 বয়স : 25 লিঙ্গ : মহিলা | DTK1443258 ফটো উপলব্ধ |
| 10 নাম : মীনা কোচ স্বামীৰ নাম : গণেশ কোচ ঘৰ নং : 8 বয়স : 55 লিঙ্গ : মহিলা | DTK7234675 ফটো উপলব্ধ | 11 নাম : পুষ্প দেৱী স্বামীৰ নাম : অম্বিকা সিং ঘৰ নং : 04 বয়স : 46 লিঙ্গ : মহিলা | JRF2209509 ফটো উপলব্ধ | 12 নাম : ললিত কোছ পিতাৰ নাম : গণেশ কোছ ঘৰ নং : 8 বয়স : 26 লিঙ্গ : পুৰুষ | DTK0589838 ফটো উপলব্ধ |
| 13 নাম : প্ৰদীপ সিং কুশ্বাহা পিতাৰ নাম : অম্বিকা সিং কুশ্বাহা ঘৰ নং : 04 বয়স : 22 লিঙ্গ : পুৰুষ | DTK1402866 ফটো উপলব্ধ | 14 নাম : পূজা কুশ্বাহা পিতাৰ নাম : অম্বিকা সিং কুশ্বাহা ঘৰ নং : 08 বয়স : 21 লিঙ্গ : মহিলা | DTK2458271 ফটো উপলব্ধ | 15 নাম : পূজাৰ ৰামচিয়াৰী পিতাৰ নাম : টেকেৰ ৰামচিয়াৰী ঘৰ নং : 5 বয়স : 52 লিঙ্গ : পুৰুষ | DTK7234686 ফটো উপলব্ধ |
| 16 নাম : শৰ্মিলা ৰামচিয়াৰী স্বামীৰ নাম : পূজাৰ ৰামচিয়াৰী ঘৰ নং : 5 বয়স : 45 লিঙ্গ : মহিলা | DTK7234697 ফটো উপলব্ধ | # 17 নাম : পদমী ৰামচিয়াৰী স্বামীৰ নাম : পূজাৰ ৰামচিয়াৰী বসুমতাৰী ঘৰ নং : 5 বয়স : 33 লিঙ্গ : মহিলা | DTK7234700 ফটো উপলব্ধ | 18 নাম : খালোম ৰাম্শিস্যৰী পিতাৰ নাম : পূজাৰ ৰাম্শিস্যৰী ঘৰ নং : 05 বয়স : 22 লিঙ্গ : পুৰুষ | FRU0021550 ফটো উপলব্ধ |
| 19 নাম : মাংগাৰাম খাখলাৰী পিতাৰ নাম : ভবৰাম খাখলাৰী ঘৰ নং : 6 বয়স : 68 লিঙ্গ : পুৰুষ | DTK7234711 ফটো উপলব্ধ | 20 নাম : পাৰ্বতী খাখলাৰী স্বামীৰ নাম : মাংগা খাখলাৰী ঘৰ নং : 6 বয়স : 58 লিঙ্গ : মহিলা | DTK7234722 ফটো উপলব্ধ | 21 নাম : অক্ষয় কুমাৰ খাখলাৰী পিতাৰ নাম : মাংগাৰাম খাখলাৰী ঘৰ নং : 6 বয়স : 30 লিঙ্গ : পুৰুষ | DTK0371575 ফটো উপলব্ধ |
| 22 নাম : মায়া বড়ো স্বামীৰ নাম : শ্যামাচৰন বড়ো ঘৰ নং : 9 বয়স : 65 লিঙ্গ : মহিলা | DTK7234755 ফটো উপলব্ধ | 23 নাম : দেব কুমাৰ বড়ো পিতাৰ নাম : শ্যামাচৰণ বড়ো ঘৰ নং : 9 বয়স : 24 লিঙ্গ : পুৰুষ | DTK0596163 ফটো উপলব্ধ | 24 নাম : সুৰেন দেউৰী পিতাৰ নাম : মহিত দেউৰী ঘৰ নং : 8 বয়স : 75 লিঙ্গ : পুৰুষ | DTK7234766 ফটো উপলব্ধ |
| 25 নাম : বৈজন্তী দেউৰী স্বামীৰ নাম : সুৰেন দেউৰী ঘৰ নং : 8 বয়স : 67 লিঙ্গ : মহিলা | DTK7234777 ফটো উপলব্ধ | 26 নাম : বিবি দেউৰী পিতাৰ নাম : সুৰেন দেউৰী ঘৰ নং : 8 বয়স : 45 লিঙ্গ : পুৰুষ | DTK7234788 ফটো উপলব্ধ | 27 নাম : স্বপনা দেউৰী পিতাৰ নাম : সুৰেন দেউৰী ঘৰ নং : 8 বয়স : 40 লিঙ্গ : মহিলা | DTK7234799 ফটো উপলব্ধ |
| 28 নাম : পপিলা দেউৰী পিতাৰ নাম : সুৰেন দেউৰী ঘৰ নং : 8 বয়স : 38 লিঙ্গ : মহিলা | DTK7234802 ফটো উপলব্ধ | 29 নাম : বিনোদ মাৰাক পিতাৰ নাম : সুৰেন দেউৰী ঘৰ নং : 8 বয়স : 34 লিঙ্গ : পুৰুষ | DTK0190868 ফটো উপলব্ধ | 30 নাম : বুদ্ধ দেউৰী পিতাৰ নাম : সুৰেন দেউৰী ঘৰ নং : 8 বয়স : 33 লিঙ্গ : পুৰুষ | DTK7234813 ফটো উপলব্ধ |



| | | | |
|------|------------|------------|---|
| 31 | DTK0385237 | ফটো উপলব্ধ | নাম : বাবুল দেউৰী পিতাৰ নাম: সুৰেন দেউৰী ঘৰ নং : ৮ বয়স : 32 লিঙ্গ : পুৰুষ |
| 32 | DTK0150623 | ফটো উপলব্ধ | নাম : পখিলা বড়ো দেউৰী পিতাৰ নাম: তাৰনী বড়ো ঘৰ নং : ৮ বয়স : 29 লিঙ্গ : মহিলা |
| 33 | DTK7034755 | ফটো উপলব্ধ | নাম : দিগেন্দ্ৰ হাজং পিতাৰ নাম: নৰেন্দ্ৰ হাজং ঘৰ নং : 9 বয়স : 61 লিঙ্গ : পুৰুষ |
| 34 | DTK7034766 | ফটো উপলব্ধ | নাম : কানন বালা হাজং স্বামীৰ নাম: দিগেন্দ্ৰ হাজং ঘৰ নং : 9 বয়স : 50 লিঙ্গ : মহিলা |
| 35 | FRU0119750 | ফটো উপলব্ধ | নাম : উজ্জল হাজং পিতাৰ নাম: দিগেন্দ্ৰ হাজং ঘৰ নং : 9 বয়স : 19 লিঙ্গ : পুৰুষ |
| 36 | DTK7234835 | ফটো উপলব্ধ | নাম : সুলেন্দ্ৰ বসুমতাৰী পিতাৰ নাম: কৰুনা বসুমতাৰী ঘৰ নং : 10 বয়স : 70 লিঙ্গ : পুৰুষ |
| 37 | DTK7234846 | ফটো উপলব্ধ | নাম : কৰুনা হাজং পিতাৰ নাম: কুমাৰ হাজং ঘৰ নং : 11 বয়স : 75 লিঙ্গ : পুৰুষ |
| 38 | DTK7234879 | ফটো উপলব্ধ | নাম : বিছাম হাজং পিতাৰ নাম: কৰুনা হাজং ঘৰ নং : 11 বয়স : 50 লিঙ্গ : পুৰুষ |
| 39 | DTK7234880 | ফটো উপলব্ধ | নাম : অমত হাজং পিতাৰ নাম: কৰুনা হাজং ঘৰ নং : 11 বয়স : 42 লিঙ্গ : পুৰুষ |
| 40 | DTK7234904 | ফটো উপলব্ধ | নাম : অৰবিন্দ কোচ পিতাৰ নাম: ধীৰেন্দ্ৰ কোচ ঘৰ নং : 12 বয়স : 55 লিঙ্গ : পুৰুষ |
| 41 | DTK7234915 | ফটো উপলব্ধ | নাম : পবতী কোচ স্বামীৰ নাম: অৰবিন্দ কোচ ঘৰ নং : 12 বয়স : 42 লিঙ্গ : মহিলা |
| 42 | FRU0110163 | ফটো উপলব্ধ | নাম : অৰূপ কোচ পিতাৰ নাম: অৰবিন্দ কোচ ঘৰ নং : 12 বয়স : 19 লিঙ্গ : পুৰুষ |
| 43 | DTK7234926 | ফটো উপলব্ধ | নাম : গোবিন্দ কোচ পিতাৰ নাম: অগ্ৰায়ন কোচ ঘৰ নং : 13 বয়স : 55 লিঙ্গ : পুৰুষ |
| 44 | DTK7234937 | ফটো উপলব্ধ | নাম : বিহুতী কোচ স্বামীৰ নাম: গোবিন্দ কোচ ঘৰ নং : 13 বয়স : 45 লিঙ্গ : মহিলা |
| 45 | DTK0131342 | ফটো উপলব্ধ | নাম : হৰেশ্বৰ কোচ পিতাৰ নাম: গোবিন্দ কোচ ঘৰ নং : 13 বয়স : 27 লিঙ্গ : পুৰুষ |
| 46 | FRU0086116 | ফটো উপলব্ধ | নাম : নিৰ্মালী কোচ স্বামীৰ নাম: হৰেশ্বৰ কোচ ঘৰ নং : 13 বয়স : 27 লিঙ্গ : মহিলা |
| 47 | DTK7234948 | ফটো উপলব্ধ | নাম : দুলাল কোচ পিতাৰ নাম: জাহেন্দ্ৰ কোচ ঘৰ নং : 18 বয়স : 46 লিঙ্গ : পুৰুষ |
| 48 | DTK2323548 | ফটো উপলব্ধ | নাম : ফুলপতি কোচ স্বামীৰ নাম: দুলাল কোচ ঘৰ নং : 18 বয়স : 32 লিঙ্গ : মহিলা |
| 49 | DTK0036038 | ফটো উপলব্ধ | নাম : বৰেন কোচ অন্যান্য: দুলাল কোচ ঘৰ নং : 18 বয়স : 29 লিঙ্গ : পুৰুষ |
| 50 | DTK1248707 | ফটো উপলব্ধ | নাম : সুখেন কোছ অন্যান্য: মূপেন কোছ ঘৰ নং : 18 বয়স : 27 লিঙ্গ : পুৰুষ |
| 51 | DTK7234971 | ফটো উপলব্ধ | নাম : পুতল বড়ো স্বামীৰ নাম: বৰিবাম বড়ো ঘৰ নং : 15 বয়স : 56 লিঙ্গ : মহিলা |
| 52 | DTK1402734 | ফটো উপলব্ধ | নাম : বাজু বড়ো পিতাৰ নাম: বৰিবাম বড়ো ঘৰ নং : 15 বয়স : 35 লিঙ্গ : পুৰুষ |
| 53 | DTK1402718 | ফটো উপলব্ধ | নাম : সেৱালি বড়ো স্বামীৰ নাম: বাজু বড়ো ঘৰ নং : 15 বয়স : 34 লিঙ্গ : মহিলা |
| 54 | DTK2323559 | ফটো উপলব্ধ | নাম : চম্পা বড়ো স্বামীৰ নাম: অৰ্কন বড়ো ঘৰ নং : 15 বয়স : 33 লিঙ্গ : মহিলা |
| 55 | DTK0043836 | ফটো উপলব্ধ | নাম : বাজিৰ বড়ো পিতাৰ নাম: বৰিবাম বড়ো ঘৰ নং : 15 বয়স : 29 লিঙ্গ : পুৰুষ |
| 56 | DTK0597617 | ফটো উপলব্ধ | নাম : সন্দানি বড়ো স্বামীৰ নাম: বাজিৰ বড়ো ঘৰ নং : 15 বয়স : 29 লিঙ্গ : মহিলা |
| 57 | DTK7235009 | ফটো উপলব্ধ | নাম : বিৰলা কোচ স্বামীৰ নাম: বিপিন কোচ ঘৰ নং : 16 বয়স : 45 লিঙ্গ : মহিলা |
| # 58 | FRU0098004 | ফটো উপলব্ধ | নাম : ভাৰত কোচ পিতাৰ নাম: সতন কোচ ঘৰ নং : 16 বয়স : 35 লিঙ্গ : পুৰুষ |
| 59 | FRU0101733 | ফটো উপলব্ধ | নাম : ৰসমীতা কোচ স্বামীৰ নাম: ভাৰত কোচ ঘৰ নং : 16 বয়স : 26 লিঙ্গ : মহিলা |
| 60 | DTK0591461 | ফটো উপলব্ধ | নাম : চপ্পা বসুমতাৰী বাগলাৰী স্বামীৰ নাম: সুকীল বাগলাৰী ঘৰ নং : 19 বয়স : 37 লিঙ্গ : মহিলা |



| | | | | | |
|---|--------------------------|---|--------------------------|--|--------------------------|
| 61 নাম : দান বাহাদুৰ ছেত্ৰী পিতাৰ নাম: দালী বাহাদুৰ ছেত্ৰী ঘৰ নং : 18 বয়স : 76 লিঙ্গ : পুৰুষ | JRF2066640 ফটো উপলব্ধ | 62 নাম : চন্দন সিং পিতাৰ নাম: বামকেশ্বৰ সিং ঘৰ নং : 18 বয়স : 38 লিঙ্গ : পুৰুষ | DTK0591511 ফটো উপলব্ধ | S 63 নাম : বীণা বৰ্মা স্বামীৰ নাম: চন্দন সিং ঘৰ নং : 18 বয়স : 36 লিঙ্গ : মহিলা | DTK0591495 ফটো উপলব্ধ |
| # 64 নাম : স্বপনা প্ৰধান স্বামীৰ নাম: হেমৰাজ ছেত্ৰী ঘৰ নং : 18 বয়স : 29 লিঙ্গ : মহিলা | DTK0332106 ফটো উপলব্ধ | 65 নাম : ভৱানী শংকৰ পিতাৰ নাম: দান বাহাদুৰ ছেত্ৰী ঘৰ নং : 18 বয়স : 29 লিঙ্গ : পুৰুষ | DTK0336164 ফটো উপলব্ধ | 66 নাম : হেমৰাজ ছেত্ৰী পিতাৰ নাম: দান বাহাদুৰ ছেত্ৰী ঘৰ নং : 18 বয়স : 26 লিঙ্গ : পুৰুষ | DTK0336131 ফটো উপলব্ধ |
| 67 নাম : উদয় খাখলাৰী পিতাৰ নাম: ধনন খাখলাৰী ঘৰ নং : 19 বয়স : 43 লিঙ্গ : পুৰুষ | DTK0591529 ফটো উপলব্ধ | 68 নাম : বৈমালী খাখলাৰী স্বামীৰ নাম: উদয় খাখলাৰী ঘৰ নং : 19 বয়স : 37 লিঙ্গ : মহিলা | DTK7044657 ফটো উপলব্ধ | 69 নাম : নেত্ৰ বাহাদুৰ ছেত্ৰী মাতৃৰ নাম: সেৰ বাহাদুৰ ছেত্ৰী ঘৰ নং : 20 বয়স : 34 লিঙ্গ : পুৰুষ | DTK0471821 ফটো উপলব্ধ |
| 70 নাম : দেৱ কুমাৰী ছেত্ৰী স্বামীৰ নাম: নেত্ৰ বাহাদুৰ ছেত্ৰী ঘৰ নং : 20 বয়স : 33 লিঙ্গ : মহিলা | DTK0471359 ফটো উপলব্ধ | 71 নাম : জিতেন নাৰ্জাৰী পিতাৰ নাম: বানথেন নাৰ্জাৰী ঘৰ নং : 21 বয়স : 55 লিঙ্গ : পুৰুষ | DTK7235167 ফটো উপলব্ধ | 72 নাম : অবলা নাৰ্জাৰী স্বামীৰ নাম: জিতেন নাৰ্জাৰী ঘৰ নং : 21 বয়স : 45 লিঙ্গ : মহিলা | DTK7235178 ফটো উপলব্ধ |
| 73 নাম : ৰঞ্জিত নাৰ্জাৰী পিতাৰ নাম: জিতেন নাৰ্জাৰী ঘৰ নং : 21 বয়স : 28 লিঙ্গ : পুৰুষ | DTK0336214 ফটো উপলব্ধ | 74 নাম : উজলা কোছ স্বামীৰ নাম: ৰঞ্জিত নাৰ্জাৰী ঘৰ নং : 21 বয়স : 24 লিঙ্গ : মহিলা | DTK0597575 ফটো উপলব্ধ | 75 নাম : অজিত নাৰ্জাৰী পিতাৰ নাম: জিতেন নাৰ্জাৰী ঘৰ নং : 21 বয়স : 23 লিঙ্গ : পুৰুষ | DTK1252543 ফটো উপলব্ধ |
| 76 নাম : ফকন নাৰ্জাৰী পিতাৰ নাম: জিতেন নাৰ্জাৰী ঘৰ নং : 21 বয়স : 20 লিঙ্গ : পুৰুষ | FRU0122333 ফটো উপলব্ধ | 77 নাম : শুক্ৰঘ্ন বড়ো পিতাৰ নাম: নিৰেশ্বৰ বড়ো ঘৰ নং : 22 বয়স : 55 লিঙ্গ : পুৰুষ | DTK7235189 ফটো উপলব্ধ | 78 নাম : সমিত্ৰা বড়ো স্বামীৰ নাম: শুক্ৰঘ্ন বড়ো ঘৰ নং : 22 বয়স : 45 লিঙ্গ : মহিলা | DTK7235190 ফটো উপলব্ধ |
| 79 নাম : মানশ্ৰী বড়ো পিতাৰ নাম: শক্ৰঘন বড়ো ঘৰ নং : 22 বয়স : 23 লিঙ্গ : মহিলা | DTK0597559 ফটো উপলব্ধ | 80 নাম : দহাৰ বড়ো পিতাৰ নাম: শক্ৰঘন বড়ো ঘৰ নং : 22 বয়স : 22 লিঙ্গ : পুৰুষ | DTK1332535 ফটো উপলব্ধ | 81 নাম : হলে কোচ পিতাৰ নাম: অথান কোচ ঘৰ নং : 23 বয়স : 80 লিঙ্গ : পুৰুষ | DTK7235203 ফটো উপলব্ধ |
| 82 নাম : প্ৰমিলা কোচ স্বামীৰ নাম: হলে কোচ ঘৰ নং : 23 বয়স : 42 লিঙ্গ : মহিলা | DTK7235225 ফটো উপলব্ধ | 83 নাম : গোপালী কোচ স্বামীৰ নাম: গোকুল কোচ ঘৰ নং : 28 বয়স : 60 লিঙ্গ : মহিলা | DTK1487065 ফটো উপলব্ধ | 84 নাম : দিগন্ত কোচ পিতাৰ নাম: গোকুল কোচ ঘৰ নং : 28 বয়স : 30 লিঙ্গ : পুৰুষ | DTK2323684 ফটো উপলব্ধ |
| 85 নাম : খোকন কোচ পিতাৰ নাম: গোকুল কোচ ঘৰ নং : 28 বয়স : 26 লিঙ্গ : পুৰুষ | DTK0471375 ফটো উপলব্ধ | 86 নাম : জেউতি কোছ পিতাৰ নাম: গোকুল কোছ ঘৰ নং : 28 বয়স : 22 লিঙ্গ : মহিলা | DTK1403153 ফটো উপলব্ধ | 87 নাম : শিব নাথ কোচ পিতাৰ নাম: গোকুল কোচ ঘৰ নং : 24 বয়স : 19 লিঙ্গ : পুৰুষ | FRU0101204 ফটো উপলব্ধ |
| 88 নাম : মাগনি বসুমতাৰী স্বামীৰ নাম: হেম বসুমতাৰী ঘৰ নং : 25 বয়স : 45 লিঙ্গ : মহিলা | DTK7235269 ফটো উপলব্ধ | 89 নাম : উকিল বসুমতাৰী পিতাৰ নাম: হেমো বসুমতাৰী ঘৰ নং : 25 বয়স : 30 লিঙ্গ : পুৰুষ | DTK0589945 ফটো উপলব্ধ | 90 নাম : বাসন্তী বসুমতাৰী স্বামীৰ নাম: উকিল বসুমতাৰী ঘৰ নং : 25 বয়স : 29 লিঙ্গ : মহিলা | DTK0596197 ফটো উপলব্ধ |



| | | | | | |
|---|--------------------------|---|--------------------------|--|--------------------------|
| 91 নাম : ধৰ্মেশ্বৰ বসুমতাৰী পিতাৰ নাম: হেমো বসুমতাৰী ঘৰ নং : ২৫ বয়স : 28 লিঙ্গ : পুৰুষ | DTK1403591 ফটো উপলব্ধ | 92 নাম : অমৃত বসুমতাৰী পিতাৰ নাম: মণিাণি বসুমতাৰী ঘৰ নং : 25 বয়স : 21 লিঙ্গ : পুৰুষ | DTK2398113 ফটো উপলব্ধ | 93 নাম : তাৰনী বড়ো পিতাৰ নাম: তুবুন বড়ো ঘৰ নং : ২৬ বয়স : 55 লিঙ্গ : পুৰুষ | DTK7235270 ফটো উপলব্ধ |
| 94 নাম : মাউচি বড়ো স্বামীৰ নাম: তাৰনী বড়ো ঘৰ নং : ২৬ বয়স : 45 লিঙ্গ : মহিলা | DTK7235281 ফটো উপলব্ধ | 95 নাম : নিৰঞ্জন কুমাৰ পাচুৱান পিতাৰ নাম: দেৱনাৰায়ন পাচুৱান ঘৰ নং : ২৬ বয়স : 39 লিঙ্গ : পুৰুষ | DTK7242582 ফটো উপলব্ধ | 96 নাম : ৰূপচন চৌহান পিতাৰ নাম: নিৰঞ্জন চৌহান ঘৰ নং : ২৬ বয়স : 38 লিঙ্গ : পুৰুষ | DTK2323504 ফটো উপলব্ধ |
| 97 নাম : শোভা দেৱী স্বামীৰ নাম: নিৰঞ্জন পাৰস্বান ঘৰ নং : 26 বয়স : 38 লিঙ্গ : মহিলা | ZPS0467100 ফটো উপলব্ধ | 98 নাম : মহেশ বড়ো পিতাৰ নাম: তাৰনী বড়ো ঘৰ নং : ২৬ বয়স : 29 লিঙ্গ : পুৰুষ | DTK0154344 ফটো উপলব্ধ | 99 নাম : ৰহেশ বড়ো পিতাৰ নাম: তাৰনী বড়ো ঘৰ নং : ২৬ বয়স : 26 লিঙ্গ : পুৰুষ | DTK0632455 ফটো উপলব্ধ |
| # 100 নাম : ডিম্পা বড়ো স্বামীৰ নাম: ৰহেশ বড়ো ঘৰ নং : 26 বয়স : 23 লিঙ্গ : মহিলা | CLY0455162 ফটো উপলব্ধ | 101 নাম : লক্ষ্মী শ্ৰী বৰো পিতাৰ নাম: মহেশ বৰো ঘৰ নং : 26 বয়স : 23 লিঙ্গ : মহিলা | FRU0074492 ফটো উপলব্ধ | 102 নাম : ধৰ্মেন্দ্ৰ পশৱন মাতৃৰ নাম: দেৱনাৰায়ন পশৱন ঘৰ নং : 26 ক বয়স : 28 লিঙ্গ : পুৰুষ | FRU0076414 ফটো উপলব্ধ |
| E 103 নাম : বিহুতু ৰামচিয়াৰী পিতাৰ নাম: শ্ৰী ৰামচিয়াৰী ঘৰ নং : ২৭ বয়স : 57 লিঙ্গ : পুৰুষ | DTK7235292 ফটো উপলব্ধ | 104 নাম : সোমবাৰী ৰামচিয়াৰী স্বামীৰ নাম: বিহুতু ৰামচিয়াৰী ঘৰ নং : ২৭ বয়স : 46 লিঙ্গ : মহিলা | DTK7235305 ফটো উপলব্ধ | 105 নাম : অনিমা ৰাম চিয়াৰী পিতাৰ নাম: বিহুতু ৰাম চিয়াৰী ঘৰ নং : ২৭ বয়স : 23 লিঙ্গ : মহিলা | DTK1205053 ফটো উপলব্ধ |
| 106 নাম : চন্দ্ৰমায়া প্ৰধান স্বামীৰ নাম: তেজ বাহাদুৰ প্ৰধান ঘৰ নং : ২৯ বয়স : 85 লিঙ্গ : মহিলা | DTK7235361 ফটো উপলব্ধ | 107 নাম : বিনোদ প্ৰধান পিতাৰ নাম: কৃষ্ণ বাহাদুৰ প্ৰধান ঘৰ নং : ২৯ বয়স : 33 লিঙ্গ : পুৰুষ | DTK7242219 ফটো উপলব্ধ | 108 নাম : মেনকা দেৱী ছেত্ৰী স্বামীৰ নাম: বিনোদ প্ৰধান ঘৰ নং : ২৯ বয়স : 33 লিঙ্গ : মহিলা | DTK0457424 ফটো উপলব্ধ |
| 109 নাম : ভীম বাহাদুৰ তামাং পিতাৰ নাম: মন বাহাদুৰ তামাং ঘৰ নং : ৩০ বয়স : 80 লিঙ্গ : পুৰুষ | DTK7235394 ফটো উপলব্ধ | 110 নাম : ধনীৰাম লামা পিতাৰ নাম: ভীম বাহাদুৰ লামা ঘৰ নং : ৩০ বয়স : 45 লিঙ্গ : পুৰুষ | DTK7235418 ফটো উপলব্ধ | S 111 নাম : অনিতা লামা স্বামীৰ নাম: ধনীৰাম লামা ঘৰ নং : ৩০ বয়স : 37 লিঙ্গ : মহিলা | DTK1190438 ফটো উপলব্ধ |
| 112 নাম : মন বাহাদুৰ লামা পিতাৰ নাম: ভীম বাহাদুৰ তামাং ঘৰ নং : ৩০ বয়স : 35 লিঙ্গ : পুৰুষ | DTK0160861 ফটো উপলব্ধ | 113 নাম : ৰিতা লামা স্বামীৰ নাম: মন বাহাদুৰ লামা ঘৰ নং : ৩০ বয়স : 32 লিঙ্গ : মহিলা | DTK0590158 ফটো উপলব্ধ | 114 নাম : কল্পনা লামা পিতাৰ নাম: ভীম বাহাদুৰ তামাং ঘৰ নং : ৩০ বয়স : 27 লিঙ্গ : মহিলা | DTK0160994 ফটো উপলব্ধ |
| 115 নাম : সাহিল লামা পিতাৰ নাম: ভীম বাহাদুৰ লামা ঘৰ নং : 30 বয়স : 23 লিঙ্গ : পুৰুষ | FRU0068106 ফটো উপলব্ধ | S 116 নাম : দিলীপ শৰ্মা পিতাৰ নাম: ৰবীন্দ্ৰ শৰ্মা ঘৰ নং : ৩১ বয়স : 64 লিঙ্গ : পুৰুষ | DTK7235441 ফটো উপলব্ধ | 117 নাম : কেদাৰ শৰ্মা পিতাৰ নাম: খাৰানন্দ শৰ্মা ঘৰ নং : ৩১ বয়স : 45 লিঙ্গ : পুৰুষ | DTK2323775 ফটো উপলব্ধ |
| 118 নাম : মিনা দেৱী স্বামীৰ নাম: কেদাৰ শৰ্মা ঘৰ নং : ৩১ বয়স : 42 লিঙ্গ : মহিলা | DTK2323764 ফটো উপলব্ধ | 119 নাম : নৰ বাহাদুৰ ছেত্ৰী পিতাৰ নাম: তিলক ছেত্ৰী ঘৰ নং : ৩২ বয়স : 43 লিঙ্গ : পুৰুষ | DTK0597740 ফটো উপলব্ধ | 120 নাম : গীতা উপাধ্যায় স্বামীৰ নাম: নৰ বাহাদুৰ ছেত্ৰী ঘৰ নং : ৩২ বয়স : 38 লিঙ্গ : মহিলা | DTK0597724 ফটো উপলব্ধ |



| | | | | | |
|---|--------------------------|---|--------------------------|--|--------------------------|
| 121 নাম : দীনেশ চৌহান পিতাৰ নাম: বেচু চৌহান ঘৰ নং : ৩২ বয়স : 31 লিঙ্গ : পুৰুষ | DTK0601450 ফটো উপলব্ধ | 122 নাম : সৰশতী দেবী স্বামীৰ নাম: দীনেশ চৌহান ঘৰ নং : ৩২ বয়স : 31 লিঙ্গ : মহিলা | DTK0601484 ফটো উপলব্ধ | 123 নাম : বংকিম হাজং পিতাৰ নাম: বৈকুন্ঠ হাজং ঘৰ নং : ৩৩ বয়স : 60 লিঙ্গ : পুৰুষ | DTK7235474 ফটো উপলব্ধ |
| 124 নাম : চঞ্জিলা হাজং স্বামীৰ নাম: বংকিম হাজং ঘৰ নং : ৩৩ বয়স : 55 লিঙ্গ : মহিলা | DTK7235485 ফটো উপলব্ধ | 125 নাম : গনেশ হাজং পিতাৰ নাম: বংকিম হাজং ঘৰ নং : ৩৩ বয়স : 33 লিঙ্গ : পুৰুষ | DTK7242140 ফটো উপলব্ধ | 126 নাম : হংসৰাজ হাজং পিতাৰ নাম: বংকিম হাজং ঘৰ নং : ৩৩ বয়স : 29 লিঙ্গ : পুৰুষ | DTK0342139 ফটো উপলব্ধ |
| 127 নাম : জিতুমনি হাজং স্বামীৰ নাম: হংসৰাজ হাজং ঘৰ নং : 33 বয়স : 29 লিঙ্গ : মহিলা | FRU0023192 ফটো উপলব্ধ | 128 নাম : গৌৰী হাজং পিতাৰ নাম: লেবেন হাজং ঘৰ নং : ৩৪ বয়স : 59 লিঙ্গ : পুৰুষ | DTK7235496 ফটো উপলব্ধ | 129 নাম : ৰূপালী হাজং স্বামীৰ নাম: গৌৰী হাজং ঘৰ নং : ৩৪ বয়স : 54 লিঙ্গ : মহিলা | DTK7235509 ফটো উপলব্ধ |
| 130 নাম : জগাচিং হাজং পিতাৰ নাম: গৌৰী হাজং ঘৰ নং : 34 বয়স : 33 লিঙ্গ : পুৰুষ | DTK7235510 ফটো উপলব্ধ | 131 নাম : মীগোমা হাজং পিতাৰ নাম: বিকাশ হাজং ঘৰ নং : 34 বয়স : 28 লিঙ্গ : মহিলা | JSP0369165 ফটো উপলব্ধ | 132 নাম : মৌমটী হাজং পিতাৰ নাম: মাটীলাল হাজং ঘৰ নং : 34 বয়স : 26 লিঙ্গ : মহিলা | TRD0141069 ফটো উপলব্ধ |
| 133 নাম : প্ৰসেনজিৎ হাজং পিতাৰ নাম: গৌৰী হাজং ঘৰ নং : ৩৪ বয়স : 24 লিঙ্গ : পুৰুষ | DTK0591016 ফটো উপলব্ধ | 134 নাম : অকিল হাজং পিতাৰ নাম: অতিন্দ্ৰ হাজং ঘৰ নং : ৩৫ বয়স : 63 লিঙ্গ : পুৰুষ | DTK7235554 ফটো উপলব্ধ | 135 নাম : অমল্য হাজং পিতাৰ নাম: অতিন্দ্ৰ হাজং ঘৰ নং : ৩৫ বয়স : 56 লিঙ্গ : পুৰুষ | DTK7235576 ফটো উপলব্ধ |
| 136 নাম : গীতা দেৱী হাজং স্বামীৰ নাম: অকিল হাজং ঘৰ নং : ৩৫ বয়স : 55 লিঙ্গ : মহিলা | DTK7235565 ফটো উপলব্ধ | 137 নাম : বিচুকা হাজং স্বামীৰ নাম: অমল্য হাজং ঘৰ নং : ৩৫ বয়স : 40 লিঙ্গ : মহিলা | DTK7235521 ফটো উপলব্ধ | 138 নাম : শৰ্মিলা হাজং পিতাৰ নাম: অকিল হাজং ঘৰ নং : ৩৫ বয়স : 35 লিঙ্গ : মহিলা | DTK7235532 ফটো উপলব্ধ |
| S 139 নাম : অমিত হাজং পিতাৰ নাম: অকিল হাজং ঘৰ নং : ৩৫ বয়স : 33 লিঙ্গ : পুৰুষ | DTK7235543 ফটো উপলব্ধ | 140 নাম : অভিজিত হাজং পিতাৰ নাম: অকিল হাজং ঘৰ নং : ৩৫ বয়স : 29 লিঙ্গ : পুৰুষ | DTK0160960 ফটো উপলব্ধ | 141 নাম : কবিতা ৰাভা হাজং স্বামীৰ নাম: অভিজিৎ হাজং ঘৰ নং : 35 বয়স : 28 লিঙ্গ : মহিলা | FRU0030841 ফটো উপলব্ধ |
| 142 নাম : বাহিনী হাজং স্বামীৰ নাম: প্ৰেমানন্দ হাজং ঘৰ নং : ৩৬ বয়স : 80 লিঙ্গ : মহিলা | DTK7235598 ফটো উপলব্ধ | 143 নাম : নিত্যানন্দ হাজং পিতাৰ নাম: প্ৰেমানন্দ হাজং ঘৰ নং : ৩৬ বয়স : 50 লিঙ্গ : পুৰুষ | DTK7235587 ফটো উপলব্ধ | 144 নাম : কৃষ্ণ কান্ত হাজং পিতাৰ নাম: প্ৰেমানন্দ হাজং ঘৰ নং : ৩৬ বয়স : 44 লিঙ্গ : পুৰুষ | DTK7235601 ফটো উপলব্ধ |
| 145 নাম : বাবুল হাজং পিতাৰ নাম: আদ্যৰাম হাজং ঘৰ নং : ৩৬ বয়স : 42 লিঙ্গ : পুৰুষ | DTK2323457 ফটো উপলব্ধ | 146 নাম : সংগীতা হাজং স্বামীৰ নাম: কৃষ্ণ কান্ত হাজং ঘৰ নং : ৩৬ বয়স : 39 লিঙ্গ : মহিলা | DTK7235623 ফটো উপলব্ধ | 147 নাম : জিতিকা দেৱী স্বামীৰ নাম: নিত্যানন্দ হাজং ঘৰ নং : ৩৬ বয়স : 38 লিঙ্গ : মহিলা | DTK7235634 ফটো উপলব্ধ |
| 148 নাম : লক্ষীধৰ হাজং পিতাৰ নাম: প্ৰেমানন্দ হাজং ঘৰ নং : ৩৬ বয়স : 33 লিঙ্গ : পুৰুষ | DTK7235645 ফটো উপলব্ধ | 149 নাম : মৰমী হাজং স্বামীৰ নাম: বাবুল হাজং ঘৰ নং : ৩৬ বয়স : 30 লিঙ্গ : মহিলা | DTK2323582 ফটো উপলব্ধ | 150 নাম : ললিতা গুৰুং স্বামীৰ নাম: লক্ষীধৰ হাজং ঘৰ নং : ৩৬ বয়স : 30 লিঙ্গ : মহিলা | DTK0457234 ফটো উপলব্ধ |



| | | | | | |
|--|--------------------------|---|--------------------------|---|--------------------------|
| 151 নাম : দেবানন্দ হাজং পিতাৰ নাম: প্ৰেমানন্দ হাজং ঘৰ নং : ৩৬ক বয়স : 39 লিঙ্গ : পুৰুষ | DTK7235612 ফটো উপলব্ধ | 152 নাম : দেবিকা হাজং স্বামীৰ নাম: দেবানন্দ হাজং ঘৰ নং : ৩৬ক বয়স : 34 লিঙ্গ : মহিলা | DTK7242117 ফটো উপলব্ধ | 153 নাম : হৰি পদ হাজং পিতাৰ নাম: সুৰেন্দ্ৰ হাজং ঘৰ নং : ৩৭ বয়স : 52 লিঙ্গ : পুৰুষ | DTK7235656 ফটো উপলব্ধ |
| 154 নাম : মন্দিৰা হাজং স্বামীৰ নাম: হৰি পদ হাজং ঘৰ নং : ৩৭ বয়স : 46 লিঙ্গ : মহিলা | DTK7235667 ফটো উপলব্ধ | E 155 নাম : জয়ধনী কোচ স্বামীৰ নাম: শ্ৰীনাথ কোচ ঘৰ নং : ৩৮ বয়স : 64 লিঙ্গ : মহিলা | DTK7235689 ফটো উপলব্ধ | 156 নাম : অৰুন কোচ পিতাৰ নাম: নাথ কোচ ঘৰ নং : ৩৮ বয়স : 31 লিঙ্গ : পুৰুষ | DTK2323720 ফটো উপলব্ধ |
| 157 নাম : বশিষ্ঠ হাজং পিতাৰ নাম: ব্ৰজ হাজং ঘৰ নং : ৩৯ বয়স : 56 লিঙ্গ : পুৰুষ | DTK7235690 ফটো উপলব্ধ | 158 নাম : ইন্দু দেবী স্বামীৰ নাম: ৰাজু সিং ঘৰ নং : 40 বয়স : 33 লিঙ্গ : মহিলা | DTK7242548 ফটো উপলব্ধ | 159 নাম : কান্দৰী খাখলাৰী স্বামীৰ নাম: হৰি খাখলাৰী ঘৰ নং : 81 বয়স : 75 লিঙ্গ : মহিলা | DTK7235769 ফটো উপলব্ধ |
| 160 নাম : গিৰিধৰ খাখলাৰী পিতাৰ নাম: হৰি খাখলাৰী ঘৰ নং : 81 বয়স : 50 লিঙ্গ : পুৰুষ | DTK7235770 ফটো উপলব্ধ | 161 নাম : ৰূপালী খাখলাৰী স্বামীৰ নাম: গিৰিধৰ খাখলাৰী ঘৰ নং : 81 বয়স : 45 লিঙ্গ : মহিলা | DTK7235781 ফটো উপলব্ধ | 162 নাম : মিন্টু ঝাকলাৰী পিতাৰ নাম: হৰি ঝাকলাৰী ঘৰ নং : 81 বয়স : 30 লিঙ্গ : পুৰুষ | DTK0160911 ফটো উপলব্ধ |
| 163 নাম : লক্ষী কোচ স্বামীৰ নাম: মিন্টু ঝাকলাৰী ঘৰ নং : 41 বয়স : 21 লিঙ্গ : মহিলা | FRU0086140 ফটো উপলব্ধ | 164 নাম : য়গদিশ কোচ পিতাৰ নাম: শ্ৰীনাথ কোচ ঘৰ নং : 82 বয়স : 45 লিঙ্গ : পুৰুষ | DTK7235805 ফটো উপলব্ধ | 165 নাম : গজন্তী কোচ পিতাৰ নাম: শ্ৰীনাথ কোচ ঘৰ নং : 82 বয়স : 39 লিঙ্গ : মহিলা | DTK7235816 ফটো উপলব্ধ |
| 166 নাম : ৰাজতি কোচ স্বামীৰ নাম: য়গদিশ কোচ ঘৰ নং : 82 বয়স : 29 লিঙ্গ : মহিলা | DTK0156398 ফটো উপলব্ধ | S 167 নাম : অনিমা হাজং স্বামীৰ নাম: সন্দানন্দ হাজং ঘৰ নং : 83 বয়স : 45 লিঙ্গ : মহিলা | DTK7235861 ফটো উপলব্ধ | 168 নাম : বিনোদ হাজং পিতাৰ নাম: পতিৰাম হাজং ঘৰ নং : 88 বয়স : 52 লিঙ্গ : পুৰুষ | DTK7235872 ফটো উপলব্ধ |
| 169 নাম : দিপালী হাজং স্বামীৰ নাম: বিনোদ হাজং ঘৰ নং : 88 বয়স : 45 লিঙ্গ : মহিলা | DTK7235907 ফটো উপলব্ধ | 170 নাম : লিলিমা হাজং স্বামীৰ নাম: কাৰ্তিক কোচ ঘৰ নং : 44 বয়স : 45 লিঙ্গ : মহিলা | DTK7235894 ফটো উপলব্ধ | 171 নাম : কাৰ্তিক কোচ পিতাৰ নাম: ৰাবন কোচ ঘৰ নং : 44 বয়স : 38 লিঙ্গ : পুৰুষ | DTK7242797 ফটো উপলব্ধ |
| 172 নাম : ছনেশ হাজং পিতাৰ নাম: ৰঞ্জিত হাজং ঘৰ নং : 8৫ বয়স : 48 লিঙ্গ : পুৰুষ | DTK7235918 ফটো উপলব্ধ | 173 নাম : বেচন্তী হাজং স্বামীৰ নাম: ছনেশ হাজং ঘৰ নং : 8৫ বয়স : 41 লিঙ্গ : মহিলা | DTK7235929 ফটো উপলব্ধ | 174 নাম : দিগজয় হাজং পিতাৰ নাম: ৰঞ্জিত হাজং ঘৰ নং : 45 বয়স : 40 লিঙ্গ : পুৰুষ | DTK7235930 ফটো উপলব্ধ |
| # 175 নাম : পিয়লী বাল্লা হাজং স্বামীৰ নাম: দিগজয় হাজং ঘৰ নং : 45 বয়স : 35 লিঙ্গ : মহিলা | DTK7242980 ফটো উপলব্ধ | 176 নাম : খোকা হাজং পিতাৰ নাম: আচন্ত হাজং ঘৰ নং : 8৬ বয়স : 62 লিঙ্গ : পুৰুষ | DTK7235952 ফটো উপলব্ধ | 177 নাম : সোকুমনি হাজং স্বামীৰ নাম: খোকা হাজং ঘৰ নং : 8৬ বয়স : 56 লিঙ্গ : মহিলা | DTK7235963 ফটো উপলব্ধ |
| 178 নাম : বিশজিত হাজং পিতাৰ নাম: খোকা হাজং ঘৰ নং : 8৬ বয়স : 33 লিঙ্গ : পুৰুষ | DTK7235974 ফটো উপলব্ধ | 179 নাম : অভয় হাজং পিতাৰ নাম: অতিন্দ্ৰ হাজং ঘৰ নং : 89 বয়স : 46 লিঙ্গ : পুৰুষ | DTK7235985 ফটো উপলব্ধ | 180 নাম : বীনা হাজং স্বামীৰ নাম: অভয় হাজং ঘৰ নং : 89 বয়স : 40 লিঙ্গ : মহিলা | DTK7235996 ফটো উপলব্ধ |



| | | | | | |
|--|--------------------------|---|--------------------------|--|--------------------------|
| 181 নাম : জনেশ্বৰ হাজং পিতাৰ নাম: উদয়চান হাজং ঘৰ নং : 8৮ বয়স : 65 লিঙ্গ : পুৰুষ | DTK7236013 ফটো উপলব্ধ | 182 নাম : আবেলা হাজং স্বামীৰ নাম: জনেশ্বৰ হাজং ঘৰ নং : 8৮ বয়স : 55 লিঙ্গ : মহিলা | DTK7236024 ফটো উপলব্ধ | S 183 নাম : তিলকা হাজং পিতাৰ নাম: জনেশ্বৰ হাজং. ঘৰ নং : 8৮ বয়স : 32 লিঙ্গ : মহিলা | DTK7242731 ফটো উপলব্ধ |
| 184 নাম : চন্দীপ হাজং পিতাৰ নাম: জনেশ্বৰ হাজং ঘৰ নং : 8৮ বয়স : 32 লিঙ্গ : পুৰুষ | DTK2323786 ফটো উপলব্ধ | 185 নাম : কিচান হাজং পিতাৰ নাম: জনেশ্বৰ হাজং ঘৰ নং : 8৮ বয়স : 31 লিঙ্গ : পুৰুষ | DTK2323651 ফটো উপলব্ধ | 186 নাম : ডিমাৰাজ হাজোং পিতাৰ নাম: জানঅশৰাৰ হাজোং ঘৰ নং : 48 বয়স : 21 লিঙ্গ : পুৰুষ | DTK2398089 ফটো উপলব্ধ |
| # 187 নাম : বাধাশ্যাম হাজং পিতাৰ নাম: শৈলেশ হাজং ঘৰ নং : 8৯ বয়স : 45 লিঙ্গ : পুৰুষ | DTK7243143 ফটো উপলব্ধ | 188 নাম : বৃটিশ হাজং পিতাৰ নাম: শৈলেশ হাজং ঘৰ নং : 8৯ বয়স : 43 লিঙ্গ : পুৰুষ | DTK7236068 ফটো উপলব্ধ | 189 নাম : মীৰা ৰামুচিয়াৰী হাজং স্বামীৰ নাম: বৃটিশ হাজং ঘৰ নং : 8৯ বয়স : 41 লিঙ্গ : মহিলা | DTK0154153 ফটো উপলব্ধ |
| 190 নাম : সুবিন্দু হাজং পিতাৰ নাম: শৈলেশ হাজং ঘৰ নং : 8৯ বয়স : 40 লিঙ্গ : পুৰুষ | DTK7236079 ফটো উপলব্ধ | 191 নাম : পৰবী হাজং স্বামীৰ নাম: সুবিন্দু সিং ঘৰ নং : 8৯ বয়স : 32 লিঙ্গ : মহিলা | DTK0162909 ফটো উপলব্ধ | 192 নাম : সজন হাজং পিতাৰ নাম: বিষ্ণু হাজং ঘৰ নং : ৫১ বয়স : 30 লিঙ্গ : পুৰুষ | DTK7243154 ফটো উপলব্ধ |
| 193 নাম : আলন্দা হাজং পিতাৰ নাম: গংগাধৰ হাজং ঘৰ নং : ৫২ বয়স : 45 লিঙ্গ : পুৰুষ | DTK7236159 ফটো উপলব্ধ | 194 নাম : স্বাধীন হাজং. পিতাৰ নাম: গংগাধৰ হাজং. ঘৰ নং : ৫২ বয়স : 36 লিঙ্গ : পুৰুষ | DTK7242753 ফটো উপলব্ধ | 195 নাম : আৰতি হাজং স্বামীৰ নাম: স্বাধীন হাজং ঘৰ নং : ৫২ বয়স : 28 লিঙ্গ : মহিলা | DTK0129783 ফটো উপলব্ধ |
| 196 নাম : দুলৰ হাজং পিতাৰ নাম: বুদ্ৰ মোহন হাজং ঘৰ নং : ৫৩ বয়স : 70 লিঙ্গ : পুৰুষ | DTK7236182 ফটো উপলব্ধ | 197 নাম : ধনপতি হাজং স্বামীৰ নাম: দুলভ হাজং ঘৰ নং : ৫৩ বয়স : 65 লিঙ্গ : মহিলা | DTK7236193 ফটো উপলব্ধ | 198 নাম : শতীলা হাজং স্বামীৰ নাম: দিগীনাথ হাজং ঘৰ নং : ৫৪ বয়স : 80 লিঙ্গ : মহিলা | DTK7236217 ফটো উপলব্ধ |
| 199 নাম : ৰতন হাজং পিতাৰ নাম: দিগীনাথ হাজং ঘৰ নং : ৫৪ বয়স : 50 লিঙ্গ : পুৰুষ | DTK7236206 ফটো উপলব্ধ | 200 নাম : দীপেন হাজং পিতাৰ নাম: দিগীনাথ হাজং ঘৰ নং : 54 বয়স : 45 লিঙ্গ : পুৰুষ | DTK7236228 ফটো উপলব্ধ | 201 নাম : চন্দী হাজং পিতাৰ নাম: দিগীনাথ হাজং ঘৰ নং : ৫৪ বয়স : 42 লিঙ্গ : পুৰুষ | DTK7236239 ফটো উপলব্ধ |
| 202 নাম : নিৰ্মলা হাজং স্বামীৰ নাম: ৰতন হাজং ঘৰ নং : 40 বয়স : 40 লিঙ্গ : মহিলা | DTK7236240 ফটো উপলব্ধ | 203 নাম : শিপালী হাজং স্বামীৰ নাম: দীপেন্দু হাজং ঘৰ নং : 54 বয়স : 36 লিঙ্গ : মহিলা | DTK7236251 ফটো উপলব্ধ | 204 নাম : ভিবিষণ হাজং পিতাৰ নাম: আছন্ত হাজং ঘৰ নং : ৫৫ বয়স : 75 লিঙ্গ : পুৰুষ | DTK7236273 ফটো উপলব্ধ |
| 205 নাম : প্রজাপতি হাজং স্বামীৰ নাম: ভিবিষণ হাজং ঘৰ নং : ৫৫ বয়স : 61 লিঙ্গ : মহিলা | DTK7236284 ফটো উপলব্ধ | 206 নাম : নিচেসন হাজং পিতাৰ নাম: ভিবিষণ হাজং ঘৰ নং : 55 বয়স : 40 লিঙ্গ : পুৰুষ | DTK7236308 ফটো উপলব্ধ | # 207 নাম : ৰণকা দেৱী হাজং স্বামীৰ নাম: নিচেসন হাজং ঘৰ নং : 55 বয়স : 30 লিঙ্গ : মহিলা | DTK0169615 ফটো উপলব্ধ |
| # 208 নাম : পুষ্পাঞ্জলী হাজং স্বামীৰ নাম: টাৰজেন হাজং ঘৰ নং : 55 বয়স : 30 লিঙ্গ : মহিলা | DTK2323708 ফটো উপলব্ধ | 209 নাম : দেবীচৰন হাজং পিতাৰ নাম: ভিবিষণ হাজং ঘৰ নং : 55 বয়স : 29 লিঙ্গ : পুৰুষ | DTK0367706 ফটো উপলব্ধ | # 210 নাম : হোনন্দা হাজং স্বামীৰ নাম: কেশৱ হাজং হাজং ঘৰ নং : ৫৫ বয়স : 25 লিঙ্গ : মহিলা | JSP9097890 ফটো উপলব্ধ |



| | | | | | |
|---|--------------------------|--|--------------------------|--|--------------------------|
| 211 নাম : তৰণ হাজং পিতাৰ নাম: ভিবিষন হাজং ঘৰ নং : ৫৫ বয়স : 23 লিঙ্গ : পুৰুষ | DTK1119197 ফটো উপলব্ধ | 212 নাম : বিনিতা হাজং পিতাৰ নাম: ভিবিষন হাজং ঘৰ নং : 55 বয়স : 21 লিঙ্গ : মহিলা | DTK2457802 ফটো উপলব্ধ | 213 নাম : তাৰ্জেন হাজং পিতাৰ নাম: ভিবিষন হাজং ঘৰ নং : 55 খ বয়স : 38 লিঙ্গ : পুৰুষ | DTK7236319 ফটো উপলব্ধ |
| 214 নাম : বহিম হাজং পিতাৰ নাম: মুকুন্দ হাজং ঘৰ নং : ৫৬ বয়স : 65 লিঙ্গ : পুৰুষ | DTK7236320 ফটো উপলব্ধ | 215 নাম : বেহুলা হাজং স্বামীৰ নাম: বহিম হাজং ঘৰ নং : ৫৬ বয়স : 58 লিঙ্গ : মহিলা | DTK7236331 ফটো উপলব্ধ | 216 নাম : বমানন্দ হাজং পিতাৰ নাম: বহিম হাজং ঘৰ নং : ৫৬ বয়স : 39 লিঙ্গ : পুৰুষ | DTK7236342 ফটো উপলব্ধ |
| 217 নাম : ধৰ্মেন্দ্র হাজং পিতাৰ নাম: বহিম হাজং ঘৰ নং : ৫৬ বয়স : 33 লিঙ্গ : পুৰুষ | DTK7236353 ফটো উপলব্ধ | 218 নাম : বুপালী হাজং স্বামীৰ নাম: বামানন্দ হাজং ঘৰ নং : ৫৬ বয়স : 25 লিঙ্গ : মহিলা | DTK0471201 ফটো উপলব্ধ | 219 নাম : মিটিকা হাজং স্বামীৰ নাম: নিতাই হাজং ঘৰ নং : ৫৭ বয়স : 68 লিঙ্গ : মহিলা | DTK7236386 ফটো উপলব্ধ |
| 220 নাম : বতন হাজং পিতাৰ নাম: নিতাই হাজং ঘৰ নং : ৫৭ বয়স : 42 লিঙ্গ : পুৰুষ | DTK7236422 ফটো উপলব্ধ | 221 নাম : বৰ্ণকা হাজং স্বামীৰ নাম: বতন হাজং ঘৰ নং : ৫৭ বয়স : 40 লিঙ্গ : মহিলা | DTK7236433 ফটো উপলব্ধ | # 222 নাম : মিনা দেৱী হাজং স্বামীৰ নাম: নিতাই হাজং হাজং ঘৰ নং : 57 বয়স : 40 লিঙ্গ : মহিলা | DTK7236397 ফটো উপলব্ধ |
| 223 নাম : অলিতা হাজং পিতাৰ নাম: সনাতন হাজং ঘৰ নং : ৫৭ বয়স : 31 লিঙ্গ : মহিলা | DTK1403112 ফটো উপলব্ধ | 224 নাম : সোনাতন হাজং পিতাৰ নাম: নিতাই হাজং ঘৰ নং : ৫৭ বয়স : 30 লিঙ্গ : পুৰুষ | DTK0369827 ফটো উপলব্ধ | 225 নাম : যতন হাজং পিতাৰ নাম: নিতাই হাজং ঘৰ নং : ৫৭ বয়স : 26 লিঙ্গ : পুৰুষ | DTK0639575 ফটো উপলব্ধ |
| 226 নাম : জগদিশ হাজং পিতাৰ নাম: নিতাই হাজং ঘৰ নং : ৫৭ বয়স : 22 লিঙ্গ : পুৰুষ | DTK1403138 ফটো উপলব্ধ | 227 নাম : ননকুমাৰ হাজং পিতাৰ নাম: কামিনী হাজং ঘৰ নং : ৫৯ বয়স : 60 লিঙ্গ : পুৰুষ | DTK7236466 ফটো উপলব্ধ | 228 নাম : নামতা হাজং স্বামীৰ নাম: ননকুমাৰ হাজং ঘৰ নং : ৫৯ বয়স : 55 লিঙ্গ : মহিলা | DTK7236477 ফটো উপলব্ধ |
| 229 নাম : দেবৰাজ হাজং পিতাৰ নাম: কৃতিবাশ হাজং ঘৰ নং : ৬০ বয়স : 52 লিঙ্গ : পুৰুষ | DTK7236488 ফটো উপলব্ধ | 230 নাম : পুতুলী হাজং স্বামীৰ নাম: দেবৰাজ হাজং ঘৰ নং : ৬০ বয়স : 48 লিঙ্গ : মহিলা | DTK7236499 ফটো উপলব্ধ | 231 নাম : সুষ্টিকুমাৰ হাজং পিতাৰ নাম: দেবৰাজ হাজং ঘৰ নং : ৬০ বয়স : 23 লিঙ্গ : পুৰুষ | DTK0590943 ফটো উপলব্ধ |
| # 232 নাম : দিলীপ হাজং পিতাৰ নাম: পুলিন হাজং ঘৰ নং : 61 বয়স : 47 লিঙ্গ : পুৰুষ | DTK7236535 ফটো উপলব্ধ | 233 নাম : ববিন্দ্র হাজং পিতাৰ নাম: পুলিন্দ্র হাজং ঘৰ নং : 61 বয়স : 45 লিঙ্গ : পুৰুষ | DTK7236546 ফটো উপলব্ধ | # 234 নাম : উৰ্মিলা হাজং স্বামীৰ নাম: দিলীপ হাজং হাজং ঘৰ নং : 61 বয়স : 32 লিঙ্গ : মহিলা | DTK7242708 ফটো উপলব্ধ |
| 235 নাম : ভগবান হাজং পিতাৰ নাম: বাৰেন্দ্র হাজং ঘৰ নং : ৬২ বয়স : 45 লিঙ্গ : পুৰুষ | DTK7236568 ফটো উপলব্ধ | 236 নাম : ভাৰতী হাজং স্বামীৰ নাম: ভগবান হাজং ঘৰ নং : ৬২ বয়স : 40 লিঙ্গ : মহিলা | DTK7236579 ফটো উপলব্ধ | 237 নাম : বিপ্লব হাজং পিতাৰ নাম: ভগবান হাজং ঘৰ নং : ৬২ বয়স : 22 লিঙ্গ : পুৰুষ | DTK1403617 ফটো উপলব্ধ |
| 238 নাম : সুজিত হাজং পিতাৰ নাম: সুভাষ হাজং ঘৰ নং : ৬৪ বয়স : 55 লিঙ্গ : পুৰুষ | DTK7236604 ফটো উপলব্ধ | 239 নাম : কাঞ্চন হাজং স্বামীৰ নাম: সুজিত হাজং ঘৰ নং : ৬৪ বয়স : 46 লিঙ্গ : মহিলা | DTK7236615 ফটো উপলব্ধ | 240 নাম : দিলীপ হাজং পিতাৰ নাম: সুজিত হাজং ঘৰ নং : 64 বয়স : 39 লিঙ্গ : পুৰুষ | DTK7242651 ফটো উপলব্ধ |



| | | | | | |
|---|------------|---|------------|---|------------|
| 241 নাম : বঞ্জিত হাজং পিতাৰ নাম: সুজিত হাজং ঘৰ নং : ৬৪ বয়স : 33 লিঙ্গ : পুৰুষ | DTK7242673 | # 242 নাম : মান্ধী হাজং স্বামীৰ নাম: প্ৰভাসি হাজং হাজং ঘৰ নং : ৬৪ বয়স : 28 লিঙ্গ : মহিলা | DTK0215483 | 243 নাম : বিক্ৰম হাজং পিতাৰ নাম: সুজিত হাজং ঘৰ নং : ৬৪ বয়স : 24 লিঙ্গ : পুৰুষ | DTK0589804 |
| 244 নাম : যুবৰাজ হাজং পিতাৰ নাম: উদ্ৰ মোহন হাজং ঘৰ নং : ৬৫ বয়স : 56 লিঙ্গ : পুৰুষ | DTK7236626 | 245 নাম : কাৰবিলা হাজং স্বামীৰ নাম: যুবৰাজ হাজং ঘৰ নং : ৬৫ বয়স : 50 লিঙ্গ : মহিলা | DTK7236637 | 246 নাম : সুৰজ হাজং পিতাৰ নাম: যুবৰাজ হাজং ঘৰ নং : ৬৫ বয়স : 32 লিঙ্গ : পুৰুষ | DTK7242742 |
| # 247 নাম : মঞ্জু বাণী হাজং স্বামীৰ নাম: বুদ্ৰমোহন হাজং হাজং ঘৰ নং : ৬৬ বয়স : 42 লিঙ্গ : মহিলা | DTK7236659 | 248 নাম : মঞ্জলা হাজং স্বামীৰ নাম: পানেন হাজং ঘৰ নং : ৬৭ বয়স : 50 লিঙ্গ : মহিলা | DTK7236660 | 249 নাম : দীপকৰ হাজং পিতাৰ নাম: পুলিন্দ্ৰ হাজং ঘৰ নং : 67 বয়স : 44 লিঙ্গ : পুৰুষ | DTK2429389 |
| 250 নাম : জংধৰ হাজং পিতাৰ নাম: বৈকণ্ঠ হাজং ঘৰ নং : ৬৮ বয়স : 60 লিঙ্গ : পুৰুষ | DTK7236671 | 251 নাম : বিজুলী হাজং স্বামীৰ নাম: জংধৰ হাজং ঘৰ নং : ৬৮ বয়স : 55 লিঙ্গ : মহিলা | DTK7236682 | 252 নাম : নিৰলা হাজং স্বামীৰ নাম: পৰেশ হাজং ঘৰ নং : ৬৯ বয়স : 68 লিঙ্গ : মহিলা | DTK7236706 |
| 253 নাম : প্ৰণৱ হাজং পিতাৰ নাম: পৰেশ হাজং ঘৰ নং : ৬৯ বয়স : 31 লিঙ্গ : পুৰুষ | DTK0181586 | 254 নাম : ধৰ্মেন্দ্ৰ হাজং পিতাৰ নাম: বহেন হাজং ঘৰ নং : ৭০ বয়স : 39 লিঙ্গ : পুৰুষ | DTK7236740 | 255 নাম : গোবিন হাজং পিতাৰ নাম: বহেন্দ্ৰ হাজং ঘৰ নং : ৭০ বয়স : 26 লিঙ্গ : পুৰুষ | DTK0632505 |
| 256 নাম : নগেন্দ্ৰ হাজং পিতাৰ নাম: লালমোহন হাজং ঘৰ নং : ৭১ বয়স : 50 লিঙ্গ : পুৰুষ | DTK7236751 | 257 নাম : নবিন হাজং পিতাৰ নাম: নগেন হাজং ঘৰ নং : ৭১ বয়স : 25 লিঙ্গ : পুৰুষ | DTK0637470 | 258 নাম : পুৰ্বিনা হাজং স্বামীৰ নাম: নবিন হাজং ঘৰ নং : 71 বয়স : 22 লিঙ্গ : মহিলা | DTK2429397 |
| E 259 নাম : পুলিন্দ্ৰ হাজং পিতাৰ নাম: জনতিৰাম হাজং ঘৰ নং : ৭২ বয়স : 95 লিঙ্গ : পুৰুষ | DTK7236773 | 260 নাম : বামেশ্বৰ চৌহান পিতাৰ নাম: পোতন চৌহান ঘৰ নং : ৭২ বয়স : 67 লিঙ্গ : পুৰুষ | DTK7242208 | 261 নাম : ফুলেন হাজং পিতাৰ নাম: হৰেন্দ্ৰ হাজং ঘৰ নং : ৭৩ বয়স : 50 লিঙ্গ : পুৰুষ | DTK7236819 |
| 262 নাম : জয়মতী হাজং স্বামীৰ নাম: ফুলেন হাজং ঘৰ নং : ৭৩ বয়স : 42 লিঙ্গ : মহিলা | DTK7236820 | 263 নাম : জগেশ্বৰ হাজং পিতাৰ নাম: হৰিচন্দ্ৰ হাজোং ঘৰ নং : ৭৩ বয়স : 33 লিঙ্গ : পুৰুষ | DTK1248384 | 264 নাম : বৰ্ণালী হাজং পিতাৰ নাম: ফুলেন হাজং ঘৰ নং : 73 বয়স : 19 লিঙ্গ : মহিলা | FRU0122481 |
| 265 নাম : বঞ্জিত হাজং পিতাৰ নাম: ববিন্দ্ৰ হাজং ঘৰ নং : ৭৪ বয়স : 55 লিঙ্গ : পুৰুষ | DTK7236864 | 266 নাম : নিৰ্মালী হাজং স্বামীৰ নাম: বঞ্জিত হাজং ঘৰ নং : ৭৪ বয়স : 40 লিঙ্গ : মহিলা | DTK7236875 | S 267 নাম : মৰমী হাজং পিতাৰ নাম: মংগল হাজং ঘৰ নং : ৭৪ বয়স : 23 লিঙ্গ : মহিলা | DTK0597393 |
| 268 নাম : প্ৰফুল্ল হাজং পিতাৰ নাম: মুকুন্দ্ৰ হাজং ঘৰ নং : ৭৫ বয়স : 80 লিঙ্গ : পুৰুষ | DTK7236886 | 269 নাম : লিবাৰ হাজং স্বামীৰ নাম: প্ৰফুল্ল হাজং ঘৰ নং : ৭৫ বয়স : 75 লিঙ্গ : মহিলা | DTK7236897 | 270 নাম : ছত্ৰ কুমাৰ হাজং পিতাৰ নাম: প্ৰফুল্ল হাজং ঘৰ নং : ৭৫ বয়স : 50 লিঙ্গ : পুৰুষ | DTK7236900 |



| | | | | | |
|---|--------------------------|---|--------------------------|---|--------------------------|
| 271 নাম : অৰ্চনা হাজং স্বামীৰ নাম: ছতু কুমাৰ হাজং ঘৰ নং : ৭৫ বয়স : 35 লিঙ্গ : মহিলা | DTK7242639 ফটো উপলব্ধ | 272 নাম : সতু ৰাজ হাজং পিতাৰ নাম: প্ৰফুল্ল হাজং ঘৰ নং : ৭৫ বয়স : 27 লিঙ্গ : পুৰুষ | DTK0382457 ফটো উপলব্ধ | 273 নাম : তেজিল হাজং স্বামীৰ নাম: সতু ৰাজ হাজং ঘৰ নং : 75 বয়স : 24 লিঙ্গ : মহিলা | DTK2429405 ফটো উপলব্ধ |
| 274 নাম : বিৰুলা হাজং স্বামীৰ নাম: প্ৰবুন্দ হাজং ঘৰ নং : ৭৬ বয়স : 75 লিঙ্গ : মহিলা | DTK7236944 ফটো উপলব্ধ | 275 নাম : প্ৰদীপ হাজং পিতাৰ নাম: প্ৰবুন্দ হাজং ঘৰ নং : 76 বয়স : 55 লিঙ্গ : পুৰুষ | DTK7236922 ফটো উপলব্ধ | 276 নাম : মিহীৰাণী হাজং স্বামীৰ নাম: প্ৰদীপ হাজং ঘৰ নং : 76 বয়স : 48 লিঙ্গ : মহিলা | DTK7236933 ফটো উপলব্ধ |
| 277 নাম : বাবুল হাজং পিতাৰ নাম: প্ৰবুন্দ হাজং ঘৰ নং : 76 বয়স : 39 লিঙ্গ : পুৰুষ | DTK7236955 ফটো উপলব্ধ | 278 নাম : বান্ৰা হাজং পিতাৰ নাম: বিৰুলা হাজং ঘৰ নং : ৭৬ বয়স : 35 লিঙ্গ : পুৰুষ | DTK7236966 ফটো উপলব্ধ | 279 নাম : নিৰ্মালী হাজং স্বামীৰ নাম: বাবুল হাজং ঘৰ নং : 76 বয়স : 35 লিঙ্গ : মহিলা | DTK7236977 ফটো উপলব্ধ |
| 280 নাম : মৌচুমী হাজোং স্বামীৰ নাম: বাবলা হাজোং ঘৰ নং : ৭৬ বয়স : 27 লিঙ্গ : মহিলা | DTK1248129 ফটো উপলব্ধ | 281 নাম : মংগল চৌহান পিতাৰ নাম: শ্যামলাল চৌহান ঘৰ নং : 77 বয়স : 31 লিঙ্গ : পুৰুষ | DTK0589861 ফটো উপলব্ধ | 282 নাম : চুমিত্ৰা কুমাৰী চৌহান স্বামীৰ নাম: মঙ্গল চৌহান ঘৰ নং : 77 বয়স : 29 লিঙ্গ : মহিলা | DTK0597781 ফটো উপলব্ধ |
| 283 নাম : বিফলা হাজং স্বামীৰ নাম: গিৰিন্দ্ৰ হাজং ঘৰ নং : ৭৮ বয়স : 44 লিঙ্গ : মহিলা | DTK7237016 ফটো উপলব্ধ | 284 নাম : মোহন লাল চৌহান পিতাৰ নাম: বৰেন্দ্ৰ লাল চৌহান ঘৰ নং : 78 বয়স : 31 লিঙ্গ : পুৰুষ | JRF0229559 ফটো উপলব্ধ | 285 নাম : সৰশ্বতী দেবী স্বামীৰ নাম: মোহন লাল চৌহান ঘৰ নং : ৭৮ বয়স : 28 লিঙ্গ : মহিলা | DTK0591420 ফটো উপলব্ধ |
| 286 নাম : আচুদমনি হাজং স্বামীৰ নাম: বীৰেন্দ্ৰ হাজং ঘৰ নং : ৭৯ বয়স : 60 লিঙ্গ : মহিলা | DTK7237038 ফটো উপলব্ধ | 287 নাম : ৰঞ্জিলা হাজং স্বামীৰ নাম: মহেন্দ্ৰ হাজং ঘৰ নং : ৭৯ বয়স : 42 লিঙ্গ : মহিলা | DTK7237050 ফটো উপলব্ধ | 288 নাম : ৰাহুল হাজং পিতাৰ নাম: দিগেন্দ্ৰ হাজং ঘৰ নং : 80 বয়স : 29 লিঙ্গ : পুৰুষ | DTK0590760 ফটো উপলব্ধ |
| 289 নাম : নমিতা হাজং স্বামীৰ নাম: ৰাহুল হাজং ঘৰ নং : 80 বয়স : 25 লিঙ্গ : মহিলা | DTK0590752 ফটো উপলব্ধ | S 290 নাম : নুৰতম হাজং পিতাৰ নাম: নিতাই হাজং ঘৰ নং : ৮২ বয়স : 48 লিঙ্গ : পুৰুষ | DTK7237107 ফটো উপলব্ধ | S 291 নাম : ইজিত্ৰা হাজং স্বামীৰ নাম: নুৰতম হাজং ঘৰ নং : ৮২ বয়স : 41 লিঙ্গ : মহিলা | DTK7237118 ফটো উপলব্ধ |
| R 292 নাম : ৰণকা হাজং স্বামীৰ নাম: ৰতন হাজং ঘৰ নং : ৮৩ বয়স : 43 লিঙ্গ : মহিলা | DTK7237130 ফটো উপলব্ধ | 293 নাম : জুনা দেৱী হাজং স্বামীৰ নাম: স্বপন হাজং ঘৰ নং : ৮২ বয়স : 43 লিঙ্গ : মহিলা | DTK1252451 ফটো উপলব্ধ | 294 নাম : স্বপন হাজং পিতাৰ নাম: নিতাই হাজং ঘৰ নং : ৮২ বয়স : 42 লিঙ্গ : পুৰুষ | DTK7237141 ফটো উপলব্ধ |
| 295 নাম : ধনলাল সিং পিতাৰ নাম: শ্যাম বিহাৰি সিং ঘৰ নং : ৮৪ বয়স : 30 লিঙ্গ : পুৰুষ | DTK1452952 ফটো উপলব্ধ | 296 নাম : মনলাল কুমাৰ সিং পিতাৰ নাম: শ্যাম বিহাৰি সিং ঘৰ নং : ৮৪ বয়স : 28 লিঙ্গ : পুৰুষ | DTK1453117 ফটো উপলব্ধ | 297 নাম : মিৰা দেৱী স্বামীৰ নাম: ধনলাল কুমাৰ সিং ঘৰ নং : ৮৪ বয়স : 27 লিঙ্গ : মহিলা | DTK1453174 ফটো উপলব্ধ |
| 298 নাম : ৰিতা চৌহান স্বামীৰ নাম: ৰামদুলাৰ চৌহান ঘৰ নং : ৮৫ বয়স : 31 লিঙ্গ : মহিলা | DTK0599506 ফটো উপলব্ধ | 299 নাম : সোন্জয় হাজং পিতাৰ নাম: দুখলাল হাজং ঘৰ নং : ৮৬ বয়স : 33 লিঙ্গ : পুৰুষ | DTK0599514 ফটো উপলব্ধ | 300 নাম : সিতা হাজং স্বামীৰ নাম: সোন্জয় হাজং ঘৰ নং : ৮৬ বয়স : 25 লিঙ্গ : মহিলা | DTK0597799 ফটো উপলব্ধ |



| | | | | | |
|--|--------------------------|--|--------------------------|--|--------------------------|
| 301 নাম : বাম হাজং পিতাৰ নাম: নালমোহন হাজং ঘৰ নং : 87 বয়স : 50 লিঙ্গ : পুৰুষ | DTK1148705 ফটো উপলব্ধ | 302 নাম : বেনী মাৰাক স্বামীৰ নাম: অসীম চাংমা ঘৰ নং : 89 বয়স : 43 লিঙ্গ : মহিলা | DTK1161122 ফটো উপলব্ধ | 303 নাম : বনওয়াৰি সিং পিতাৰ নাম: জগদীপ নাৰায়ণ সিং ঘৰ নং : 90 বয়স : 43 লিঙ্গ : পুৰুষ | DTK0601625 ফটো উপলব্ধ |
| 304 নাম : ফুল কুমাৰী দেবী স্বামীৰ নাম: বনওয়াৰি সিং ঘৰ নং : 90 বয়স : 37 লিঙ্গ : মহিলা | DTK0601641 ফটো উপলব্ধ | 305 নাম : ছেফালী চাংমা স্বামীৰ নাম: বায়েছা মাৰাক ঘৰ নং : 91 বয়স : 85 লিঙ্গ : মহিলা | DTK7237334 ফটো উপলব্ধ | 306 নাম : পিতৰ চাংমা পিতাৰ নাম: বায়েছা মাৰাক ঘৰ নং : 91 বয়স : 39 লিঙ্গ : পুৰুষ | DTK7237356 ফটো উপলব্ধ |
| 307 নাম : যুগেন্দ্ৰ মাৰাক পিতাৰ নাম: বাছতু মাৰাক ঘৰ নং : 92 বয়স : 80 লিঙ্গ : পুৰুষ | DTK7237367 ফটো উপলব্ধ | 308 নাম : বাহেলা চাংমা স্বামীৰ নাম: যুগেন্দ্ৰ মাৰাক ঘৰ নং : 92 বয়স : 70 লিঙ্গ : মহিলা | DTK7237378 ফটো উপলব্ধ | 309 নাম : জগদীশ চাংমা পিতাৰ নাম: যুগেন্দ্ৰ মাৰাক ঘৰ নং : 92 বয়স : 39 লিঙ্গ : পুৰুষ | DTK7237389 ফটো উপলব্ধ |
| S 310 নাম : হৰিন্দ্ৰ চাংমা পিতাৰ নাম: যোগেন্দ্ৰ চাংমা ঘৰ নং : 92 বয়স : 36 লিঙ্গ : পুৰুষ | DTK7237390 ফটো উপলব্ধ | 311 নাম : কুমাৰী চাংমা পিতাৰ নাম: যুগেন্দ্ৰ মাৰাক ঘৰ নং : 92 বয়স : 34 লিঙ্গ : মহিলা | DTK0201939 ফটো উপলব্ধ | 312 নাম : থকেমায়া চাংমা পিতাৰ নাম: যোগেন্দ্ৰ চাংমা ঘৰ নং : 92 বয়স : 33 লিঙ্গ : মহিলা | DTK7237403 ফটো উপলব্ধ |
| 313 নাম : মাখীৰাম মাৰাক পিতাৰ নাম: অকু চাংমা ঘৰ নং : 92 বয়স : 25 লিঙ্গ : পুৰুষ | DTK1453059 ফটো উপলব্ধ | 314 নাম : ভূপেন চাংমা পিতাৰ নাম: বায়েছা মাৰাক ঘৰ নং : 93 বয়স : 52 লিঙ্গ : পুৰুষ | DTK7237414 ফটো উপলব্ধ | 315 নাম : টিনো মাৰাক স্বামীৰ নাম: ভূপেন চাংমা ঘৰ নং : 93 বয়স : 45 লিঙ্গ : মহিলা | DTK7237425 ফটো উপলব্ধ |
| 316 নাম : শিল্পী মাৰাক পিতাৰ নাম: ভূপেন চাংমা ঘৰ নং : 93 বয়স : 26 লিঙ্গ : মহিলা | DTK0591081 ফটো উপলব্ধ | 317 নাম : সিমন মাৰাক পিতাৰ নাম: ভূপেন চাংমা ঘৰ নং : 93 বয়স : 25 লিঙ্গ : পুৰুষ | DTK0591073 ফটো উপলব্ধ | 318 নাম : চন্দ্ৰাবতী দেবী স্বামীৰ নাম: দীনেশ চৌহান ঘৰ নং : 94 বয়স : 45 লিঙ্গ : মহিলা | DTK1279595 ফটো উপলব্ধ |
| 319 নাম : দিনেশ চৌহান পিতাৰ নাম: নন্নাৰ্জ চৌহান ঘৰ নং : 94 বয়স : 43 লিঙ্গ : পুৰুষ | DTK0380519 ফটো উপলব্ধ | 320 নাম : ৰাজু চৌহান পিতাৰ নাম: দিনেশ চৌহান ঘৰ নং : 94 বয়স : 27 লিঙ্গ : পুৰুষ | DTK1279694 ফটো উপলব্ধ | 321 নাম : কুতীলা মাৰাক স্বামীৰ নাম: সুদেন চাংমা ঘৰ নং : 95 বয়স : 75 লিঙ্গ : মহিলা | DTK7237469 ফটো উপলব্ধ |
| E 322 নাম : পলিন চাংমা পিতাৰ নাম: সুদেন চাংমা ঘৰ নং : 95 বয়স : 48 লিঙ্গ : পুৰুষ | DTK7237470 ফটো উপলব্ধ | 323 নাম : উত্তম কুমাৰ চাংমা পিতাৰ নাম: সুদেন চাংমা ঘৰ নং : 95 বয়স : 34 লিঙ্গ : পুৰুষ | DTK0204479 ফটো উপলব্ধ | 324 নাম : বিনোদ সিং পিতাৰ নাম: কুস্তকৰন সিং ঘৰ নং : 96 বয়স : 44 লিঙ্গ : পুৰুষ | DTK0590810 ফটো উপলব্ধ |
| 325 নাম : বাছুমনি কোচ স্বামীৰ নাম: ৰামনাথ কোচ ঘৰ নং : 99 বয়স : 70 লিঙ্গ : মহিলা | DTK7237527 ফটো উপলব্ধ | 326 নাম : ভূগেশ্বৰ কোচ পিতাৰ নাম: ৰামনাথ কোচ ঘৰ নং : 99 বয়স : 42 লিঙ্গ : পুৰুষ | DTK7237516 ফটো উপলব্ধ | 327 নাম : পাৰ্বতী দেবী স্বামীৰ নাম: বিনদ সিং ঘৰ নং : 99 বয়স : 39 লিঙ্গ : মহিলা | DTK0589671 ফটো উপলব্ধ |
| 328 নাম : কনক কোচ পিতাৰ নাম: ৰাম নাথ কোচ ঘৰ নং : 99 বয়স : 31 লিঙ্গ : পুৰুষ | DTK2323479 ফটো উপলব্ধ | 329 নাম : নৰজ্যোতি কোচ পিতাৰ নাম: ভূগেশ্বৰ কোচ ঘৰ নং : 97 বয়স : 20 লিঙ্গ : পুৰুষ | FRU0119743 ফটো উপলব্ধ | 330 নাম : শ্ৰীনাথ কোচ পিতাৰ নাম: মহাবৰ কোচ ঘৰ নং : 98 বয়স : 82 লিঙ্গ : পুৰুষ | DTK7237538 ফটো উপলব্ধ |



| | | | | | |
|---|--------------------------|---|--------------------------|---|--------------------------|
| 331 নাম : সিন্দু কোচ স্বামীৰ নাম: শ্ৰীনাথ কোচ ঘৰ নং : ৯৮ বয়স : 75 লিঙ্গ : মহিলা | DTK7237549 ফটো উপলব্ধ | 332 নাম : বলেন কোচ পিতাৰ নাম: আৰাধন কোচ ঘৰ নং : ৯৯ বয়স : 47 লিঙ্গ : পুৰুষ | DTK7237550 ফটো উপলব্ধ | 333 নাম : সুনীলা কোচ স্বামীৰ নাম: বলেন কোচ ঘৰ নং : ৯৯ বয়স : 43 লিঙ্গ : মহিলা | DTK7237561 ফটো উপলব্ধ |
| # 334 নাম : পুষ্পা কোচ স্বামীৰ নাম: ফুলন কোচ ঘৰ নং : 99 বয়স : 33 লিঙ্গ : মহিলা | DTK7242311 ফটো উপলব্ধ | 335 নাম : প্ৰমোদ কোচ পিতাৰ নাম: জহন কোচ ঘৰ নং : ১০০ বয়স : 55 লিঙ্গ : পুৰুষ | DTK7237572 ফটো উপলব্ধ | 336 নাম : সুবিনী কোচ স্বামীৰ নাম: প্ৰমোদ কোচ ঘৰ নং : ১০০ বয়স : 50 লিঙ্গ : মহিলা | DTK7237583 ফটো উপলব্ধ |
| 337 নাম : মিৰা কোচ স্বামীৰ নাম: হেমেন কোচ ঘৰ নং : ১০১ বয়স : 54 লিঙ্গ : মহিলা | DTK7237607 ফটো উপলব্ধ | S 338 নাম : প্ৰণব কোচ পিতাৰ নাম: প্ৰফুল্ল কোচ ঘৰ নং : ১০১ বয়স : 34 লিঙ্গ : পুৰুষ | DTK7242526 ফটো উপলব্ধ | # 339 নাম : ফুলন কোচ পিতাৰ নাম: প্ৰফুল্ল কোচ ঘৰ নং : 101 বয়স : 32 লিঙ্গ : পুৰুষ | DTK7242253 ফটো উপলব্ধ |
| 340 নাম : নচেৰ কোচ পিতাৰ নাম: হেমেন কোচ ঘৰ নং : ১০১ বয়স : 30 লিঙ্গ : পুৰুষ | DTK0400416 ফটো উপলব্ধ | 341 নাম : ভানুমতী কোচ স্বামীৰ নাম: নচেৰ কোচ ঘৰ নং : 101 বয়স : 29 লিঙ্গ : মহিলা | DTK2440964 ফটো উপলব্ধ | 342 নাম : শঙ্কৰ কোচ পিতাৰ নাম: হেমেন কোচ ঘৰ নং : ১০১ বয়স : 28 লিঙ্গ : পুৰুষ | DTK0400499 ফটো উপলব্ধ |
| 343 নাম : প্ৰদীপ কোচ পিতাৰ নাম: প্ৰফুল্ল কোচ ঘৰ নং : ১০১ বয়স : 23 লিঙ্গ : পুৰুষ | DTK0589572 ফটো উপলব্ধ | 344 নাম : মাধুৰী কোছ স্বামীৰ নাম: প্ৰদীপ কোছ ঘৰ নং : ১০১ বয়স : 23 লিঙ্গ : মহিলা | DTK1248301 ফটো উপলব্ধ | 345 নাম : কাজলী কোচ স্বামীৰ নাম: সঞ্জয় কোচ ঘৰ নং : 102 বয়স : 33 লিঙ্গ : মহিলা | DTK7237743 ফটো উপলব্ধ |
| 346 নাম : তুফান কোচ পিতাৰ নাম: ছেকেন কোচ ঘৰ নং : ১০২ বয়স : 32 লিঙ্গ : পুৰুষ | DTK0149211 ফটো উপলব্ধ | 347 নাম : সঞ্জয় কোচ পিতাৰ নাম: ছেকেন কোচ ঘৰ নং : ১০২ বয়স : 30 লিঙ্গ : পুৰুষ | DTK0149450 ফটো উপলব্ধ | S 348 নাম : অৰ্জুন কোচ পিতাৰ নাম: ছেকেণ্ড কোচ ঘৰ নং : ১০২ বয়স : 27 লিঙ্গ : পুৰুষ | DTK0336255 ফটো উপলব্ধ |
| 349 নাম : বনবাসী কোচ পিতাৰ নাম: আৰাধন কোচ ঘৰ নং : ১০৩ বয়স : 55 লিঙ্গ : পুৰুষ | DTK7237641 ফটো উপলব্ধ | 350 নাম : ছৰমণি কোচ স্বামীৰ নাম: বনবাসী কোচ ঘৰ নং : ১০৩ বয়স : 40 লিঙ্গ : মহিলা | DTK7237652 ফটো উপলব্ধ | 351 নাম : চাম্পা দেবী স্বামীৰ নাম: বঞ্জিত চৌহান ঘৰ নং : ১০৩ বয়স : 39 লিঙ্গ : মহিলা | DTK1279918 ফটো উপলব্ধ |
| 352 নাম : বঞ্জিত চৌহান পিতাৰ নাম: শামসুন্দৰ চৌহান ঘৰ নং : ১০৩ বয়স : 37 লিঙ্গ : পুৰুষ | DTK1279702 ফটো উপলব্ধ | 353 নাম : চুইলা কোচ স্বামীৰ নাম: ৰামবল কোচ ঘৰ নং : ১০৪ বয়স : 58 লিঙ্গ : মহিলা | DTK7237674 ফটো উপলব্ধ | 354 নাম : দধিচি কোচ পিতাৰ নাম: ৰামবালা কোচ ঘৰ নং : ১০৪ বয়স : 29 লিঙ্গ : পুৰুষ | DTK0005199 ফটো উপলব্ধ |
| E 355 নাম : অচিন্ত কোচ পিতাৰ নাম: ৰামবল কোচ ঘৰ নং : ১০৪ বয়স : 26 লিঙ্গ : পুৰুষ | DTK0639286 ফটো উপলব্ধ | 356 নাম : কৰিশা কোছ স্বামীৰ নাম: দধিচি কোছ ঘৰ নং : ১০৪ বয়স : 23 লিঙ্গ : মহিলা | DTK1403609 ফটো উপলব্ধ | 357 নাম : সৰসৱতী কোচ পিতাৰ নাম: ৰাম বোলো কোচ ঘৰ নং : 104 বয়স : 20 লিঙ্গ : মহিলা | FRU0002626 ফটো উপলব্ধ |
| S 358 নাম : লক্ষী কোচ পিতাৰ নাম: ৰাম বোলো কোচ ঘৰ নং : 104 বয়স : 20 লিঙ্গ : মহিলা | FRU0021196 ফটো উপলব্ধ | 359 নাম : সাগৰ কোচ পিতাৰ নাম: উধেৰ কোচ ঘৰ নং : ১০৫ বয়স : 34 লিঙ্গ : পুৰুষ | DTK7237721 ফটো উপলব্ধ | 360 নাম : নগৰ কোচ পিতাৰ নাম: উধেৰ কোচ ঘৰ নং : ১০৫ বয়স : 29 লিঙ্গ : পুৰুষ | DTK0435636 ফটো উপলব্ধ |



| | | | | | |
|---|--------------------------|---|--------------------------|--|--------------------------|
| 361 নাম : বসন্ত মনি কোচ স্বামীৰ নাম : নগৰ কোচ ঘৰ নং : 105 বয়স : 21 লিঙ্গ : মহিলা | FRU0002592 ফটো উপলব্ধ | 362 নাম : বামানন্দ কোচ পিতাৰ নাম : সুজেন্দ্র কোচ ঘৰ নং : 106 বয়স : 36 লিঙ্গ : পুৰুষ | DTK7237732 ফটো উপলব্ধ | 363 নাম : কবিতা কোচ স্বামীৰ নাম : বামানন্দ কোচ ঘৰ নং : 106 বয়স : 24 লিঙ্গ : মহিলা | DTK0589978 ফটো উপলব্ধ |
| 364 নাম : জেনেন্দ্র কোচ পিতাৰ নাম : সত্যৰাম কোচ ঘৰ নং : 109 বয়স : 42 লিঙ্গ : পুৰুষ | DTK7237787 ফটো উপলব্ধ | 365 নাম : অনিমা কোচ স্বামীৰ নাম : জেনেন্দ্র কোচ ঘৰ নং : 109 বয়স : 39 লিঙ্গ : মহিলা | DTK7237798 ফটো উপলব্ধ | 366 নাম : বামকুমাৰ কুঁহাৰ পিতাৰ নাম : বামবঁচন কুঁহাৰ ঘৰ নং : 108 বয়স : 63 লিঙ্গ : পুৰুষ | DTK7242286 ফটো উপলব্ধ |
| 367 নাম : ধীৰেন্দ্র মহত পিতাৰ নাম : জিউট মহত ঘৰ নং : 108 বয়স : 36 লিঙ্গ : পুৰুষ | DTK0159574 ফটো উপলব্ধ | 368 নাম : লাল বাহাদুৰ কুমহাৰ পিতাৰ নাম : বাম কুমাৰ কুমহাৰ ঘৰ নং : 108 বয়স : 33 লিঙ্গ : পুৰুষ | DTK7243278 ফটো উপলব্ধ | 369 নাম : গিতা দেবী স্বামীৰ নাম : লালবাহাদুৰ কুঁহাৰ ঘৰ নং : 108 বয়স : 26 লিঙ্গ : মহিলা | DTK0590570 ফটো উপলব্ধ |
| 370 নাম : সুখচৰন কোচ পিতাৰ নাম : দশৰথ কোচ ঘৰ নং : 109 বয়স : 67 লিঙ্গ : পুৰুষ | DTK7237834 ফটো উপলব্ধ | 371 নাম : ভজন্তী কোচ স্বামীৰ নাম : সুখচৰন কোচ ঘৰ নং : 109 বয়স : 54 লিঙ্গ : মহিলা | DTK7237845 ফটো উপলব্ধ | 372 নাম : গোবিন্দ কোচ পিতাৰ নাম : সুখ চৰন কোচ ঘৰ নং : 109 বয়স : 26 লিঙ্গ : পুৰুষ | DTK0632570 ফটো উপলব্ধ |
| 373 নাম : মামনি কোচ পিতাৰ নাম : সুক চৰন কোচ ঘৰ নং : 109 বয়স : 19 লিঙ্গ : মহিলা | FRU0113290 ফটো উপলব্ধ | 374 নাম : মতিলাল কোচ পিতাৰ নাম : ৰাজচন্দ্র কোচ ঘৰ নং : 110 বয়স : 39 লিঙ্গ : পুৰুষ | DTK7237903 ফটো উপলব্ধ | S 375 নাম : বিছমণি কোচ স্বামীৰ নাম : দীনেশ কোচ ঘৰ নং : 110 বয়স : 60 লিঙ্গ : মহিলা | DTK7237925 ফটো উপলব্ধ |
| 376 নাম : মহেশ্বৰ কোচ পিতাৰ নাম : দীনেশ কোচ ঘৰ নং : 111 বয়স : 47 লিঙ্গ : পুৰুষ | DTK7237936 ফটো উপলব্ধ | 377 নাম : আনন্দ কোচ পিতাৰ নাম : দীনেশ কোচ ঘৰ নং : 111 বয়স : 33 লিঙ্গ : পুৰুষ | DTK7237958 ফটো উপলব্ধ | 378 নাম : ধৰ্মেন্দ্র কোচ পিতাৰ নাম : দীনেশ কোচ ঘৰ নং : 111 বয়স : 32 লিঙ্গ : পুৰুষ | DTK0161380 ফটো উপলব্ধ |
| 379 নাম : সান্তনা কোচ স্বামীৰ নাম : মহেশ্বৰ কোচ ঘৰ নং : 111 বয়স : 29 লিঙ্গ : মহিলা | DTK0011379 ফটো উপলব্ধ | 380 নাম : বাৰ্চে মজুমদাৰ স্বামীৰ নাম : অজয় মজুমদাৰ ঘৰ নং : 111 বয়স : 29 লিঙ্গ : মহিলা | DTK0011387 ফটো উপলব্ধ | 381 নাম : বিজয় কোচ পিতাৰ নাম : ৰমেন্দ্র কোচ ঘৰ নং : 111 বয়স : 28 লিঙ্গ : পুৰুষ | DTK0011346 ফটো উপলব্ধ |
| 382 নাম : সুকমনী কোচ স্বামীৰ নাম : আনন্দ কোচ ঘৰ নং : 111 বয়স : 25 লিঙ্গ : মহিলা | DTK1262179 ফটো উপলব্ধ | 383 নাম : সন্ধাদেবী কোচ স্বামীৰ নাম : অবিনাশ কোচ ঘৰ নং : 112 বয়স : 80 লিঙ্গ : মহিলা | DTK7238019 ফটো উপলব্ধ | 384 নাম : অবিনাশ কোচ পিতাৰ নাম : যতিন্দ্র কোচ ঘৰ নং : 112 বয়স : 70 লিঙ্গ : পুৰুষ | DTK1487032 ফটো উপলব্ধ |
| 385 নাম : সদানন্দ কোচ পিতাৰ নাম : অবিনাশ কোচ ঘৰ নং : 112 বয়স : 42 লিঙ্গ : পুৰুষ | DTK7238020 ফটো উপলব্ধ | 386 নাম : স্বপন কোচ পিতাৰ নাম : অবিনাশ কোচ ঘৰ নং : 112 বয়স : 40 লিঙ্গ : পুৰুষ | DTK7237970 ফটো উপলব্ধ | S 387 নাম : মোনাপী কোচ পিতাৰ নাম : অবিনাশ কোচ ঘৰ নং : 112 বয়স : 89 লিঙ্গ : মহিলা | DTK7238031 ফটো উপলব্ধ |
| S 388 নাম : বনদেবী কোচ পিতাৰ নাম : অবিনাশ কোচ ঘৰ নং : 112 বয়স : 86 লিঙ্গ : মহিলা | DTK7237981 ফটো উপলব্ধ | 389 নাম : দেবৰাজ কোচ পিতাৰ নাম : অবিনাশ কোচ ঘৰ নং : 112 বয়স : 33 লিঙ্গ : পুৰুষ | DTK7237992 ফটো উপলব্ধ | 390 নাম : বস্তি কোচ পিতাৰ নাম : অবিনাশ কোচ ঘৰ নং : 112 বয়স : 30 লিঙ্গ : মহিলা | DTK0436295 ফটো উপলব্ধ |



| | | | | | |
|---|--------------------------|--|--------------------------|--|--------------------------|
| 391 নাম : মায়াদেবী কোচ স্বামীৰ নাম : সদানন্দ কোচ ঘৰ নং : ১১২ বয়স : 28 লিঙ্গ : মহিলা | DTK0478974 ফটো উপলব্ধ | 392 নাম : হেমনু কোচ পিতাৰ নাম : হিৰন কোচ ঘৰ নং : ১১৩ বয়স : 65 লিঙ্গ : পুৰুষ | DTK7238042 ফটো উপলব্ধ | 393 নাম : হেমলী কোচ স্বামীৰ নাম : হেমন কোচ ঘৰ নং : ১১৩ বয়স : 50 লিঙ্গ : মহিলা | DTK7238053 ফটো উপলব্ধ |
| S 394 নাম : শুৰনাথ কোচ পিতাৰ নাম : দীনেশ কোচ ঘৰ নং : ১১৪ বয়স : 68 লিঙ্গ : পুৰুষ | DTK7238064 ফটো উপলব্ধ | 395 নাম : মুনোমতি কোচ স্বামীৰ নাম : শুৰনাথ কোচ ঘৰ নং : ১১৪ বয়স : 52 লিঙ্গ : মহিলা | DTK7238075 ফটো উপলব্ধ | 396 নাম : বিতাপ কোচ পিতাৰ নাম : শুৰনাথ কোচ ঘৰ নং : ১১৪ বয়স : 29 লিঙ্গ : পুৰুষ | DTK0013508 ফটো উপলব্ধ |
| S 397 নাম : আঙ্গিজোন্টা কোচ পিতাৰ নাম : শ্ৰীনাথ কোচ ঘৰ নং : 114 বয়স : 23 লিঙ্গ : মহিলা | FRU0058180 ফটো উপলব্ধ | 398 নাম : কনমী হাজোং পিতাৰ নাম : ননকুমাৰ হাজোং ঘৰ নং : 114 বয়স : 21 লিঙ্গ : মহিলা | DTK2420487 ফটো উপলব্ধ | E 399 নাম : ব্ৰজেন কোচ পিতাৰ নাম : কতুৰাম কোচ ঘৰ নং : ১১৫ বয়স : 75 লিঙ্গ : পুৰুষ | DTK7238086 ফটো উপলব্ধ |
| 400 নাম : সুভদ্র কোচ পিতাৰ নাম : ব্ৰজেন কোচ ঘৰ নং : ১১৫ বয়স : 50 লিঙ্গ : পুৰুষ | DTK7238100 ফটো উপলব্ধ | 401 নাম : নিৰলা কোচ স্বামীৰ নাম : সুভদ্র কোচ ঘৰ নং : ১১৫ বয়স : 41 লিঙ্গ : মহিলা | DTK7238111 ফটো উপলব্ধ | 402 নাম : শক্তিসেন কোচ পিতাৰ নাম : ব্ৰজেন্দ্র কোচ ঘৰ নং : ১১৫ বয়স : 39 লিঙ্গ : পুৰুষ | DTK7238122 ফটো উপলব্ধ |
| 403 নাম : নমিতা কোঁচ স্বামীৰ নাম : শক্তিসেন কোঁচ ঘৰ নং : ১১৫ বয়স : 35 লিঙ্গ : মহিলা | DTK7242173 ফটো উপলব্ধ | 404 নাম : বিজয় কোচ পিতাৰ নাম : ব্ৰজেন্দ্র কোচ ঘৰ নং : ১১৫ বয়স : 29 লিঙ্গ : পুৰুষ | DTK7238133 ফটো উপলব্ধ | 405 নাম : জলী কোচ স্বামীৰ নাম : বিজয় কোচ ঘৰ নং : 115 বয়স : 25 লিঙ্গ : মহিলা | HYG0291906 ফটো উপলব্ধ |
| 406 নাম : নিতেন কোচ পিতাৰ নাম : দীগেন কোচ ঘৰ নং : ১১৬ বয়স : 50 লিঙ্গ : পুৰুষ | DTK7238144 ফটো উপলব্ধ | 407 নাম : নমিতা কোচ স্বামীৰ নাম : নিতেন কোচ ঘৰ নং : ১১৬ বয়স : 44 লিঙ্গ : মহিলা | DTK7238155 ফটো উপলব্ধ | 408 নাম : সুমিৰ কোচ পিতাৰ নাম : নিতেন কোচ ঘৰ নং : 116 বয়স : 21 লিঙ্গ : পুৰুষ | FRU0074187 ফটো উপলব্ধ |
| 409 নাম : মনমোহন কোচ পিতাৰ নাম : ধীৰনাথ কোচ ঘৰ নং : ১১৭ বয়স : 50 লিঙ্গ : পুৰুষ | DTK7238166 ফটো উপলব্ধ | 410 নাম : হেমলা কোচ স্বামীৰ নাম : মনমোহন কোচ ঘৰ নং : ১১৭ বয়স : 42 লিঙ্গ : মহিলা | DTK7238177 ফটো উপলব্ধ | 411 নাম : সুকুমাৰ বৰ্মন পিতাৰ নাম : কমলা কান্ত বৰ্মন ঘৰ নং : ১১৮ বয়স : 44 লিঙ্গ : পুৰুষ | DTK7238202 ফটো উপলব্ধ |
| 412 নাম : দমন্তি বৰ্মন স্বামীৰ নাম : সুকুমাৰ বৰ্মন ঘৰ নং : ১১৮ বয়স : 39 লিঙ্গ : মহিলা | DTK7238213 ফটো উপলব্ধ | 413 নাম : প্ৰশান্ত বৰ্মন পিতাৰ নাম : সুকুমাৰ বৰ্মন ঘৰ নং : 118 বয়স : 22 লিঙ্গ : পুৰুষ | FRU0074740 ফটো উপলব্ধ | 414 নাম : গজেন বৰ্মন পিতাৰ নাম : ধীৰেন বৰ্মন ঘৰ নং : ১১৯ বয়স : 55 লিঙ্গ : পুৰুষ | DTK7238235 ফটো উপলব্ধ |
| 415 নাম : বুল বুলি বৰ্মন স্বামীৰ নাম : গজেন বৰ্মন ঘৰ নং : ১১৯ বয়স : 50 লিঙ্গ : মহিলা | DTK7238246 ফটো উপলব্ধ | 416 নাম : বিশ্ৰুজীত বৰ্মন পিতাৰ নাম : গজেন বৰ্মন ঘৰ নং : ১১৯ বয়স : 26 লিঙ্গ : পুৰুষ | DTK0637488 ফটো উপলব্ধ | 417 নাম : ৰূপা বৰ্মন পিতাৰ নাম : গজেন বৰ্মন ঘৰ নং : 119 বয়স : 20 লিঙ্গ : মহিলা | FRU0091017 ফটো উপলব্ধ |
| 418 নাম : ৰিতা কোচ স্বামীৰ নাম : নিৰঞ্জন কোচ ঘৰ নং : 121 বয়স : 36 লিঙ্গ : মহিলা | HYG2379933 ফটো উপলব্ধ | 419 নাম : নিৰঞ্জন কোচ পিতাৰ নাম : ৰবিন্দ্ৰ কোচ ঘৰ নং : 121 বয়স : 36 লিঙ্গ : পুৰুষ | HYG2379808 ফটো উপলব্ধ | 420 নাম : বলেন বৰ্মন পিতাৰ নাম : ধীৰেন বৰ্মন ঘৰ নং : ১২২ বয়স : 47 লিঙ্গ : পুৰুষ | DTK7238291 ফটো উপলব্ধ |



| | | | | | |
|--|--------------------------|---|--------------------------|---|--------------------------|
| 421 নাম : অপৰূপা বৰ্মন স্বামীৰ নাম: বনেন বৰ্মন ঘৰ নং : ১২২ বয়স : 44 লিঙ্গ : মহিলা | DTK7238304 ফটো উপলব্ধ | 422 নাম : বাবুল কিশোৰ বৰ্মন পিতাৰ নাম: যতিন্দ্র বৰ্মন ঘৰ নং : ১২২ বয়স : 35 লিঙ্গ : পুৰুষ | DTK7242559 ফটো উপলব্ধ | 423 নাম : চিৰঞ্জীত বৰ্মন পিতাৰ নাম: বনেন বৰ্মন ঘৰ নং : 122 বয়স : 28 লিঙ্গ : পুৰুষ | DTK0161414 ফটো উপলব্ধ |
| 424 নাম : ছোনিয়া হাজং স্বামীৰ নাম: চিৰনজীত বৰ্মন ঘৰ নং : 122 বয়স : 27 লিঙ্গ : মহিলা | FRU0099184 ফটো উপলব্ধ | 425 নাম : মহেশ্বৰ শইকীয়া পিতাৰ নাম: প্ৰানেশ্বৰ শইকীয়া ঘৰ নং : 123 বয়স : 52 লিঙ্গ : পুৰুষ | DTK7239909 ফটো উপলব্ধ | 426 নাম : অল্পনা শইকীয়া স্বামীৰ নাম: মহেশ্বৰ শইকীয়া ঘৰ নং : 123 বয়স : 45 লিঙ্গ : মহিলা | DTK7239896 ফটো উপলব্ধ |
| 427 নাম : গোবিন্দ কোচ পিতাৰ নাম: হেমেন কোচ ঘৰ নং : 123 বয়স : 22 লিঙ্গ : পুৰুষ | FRU0086124 ফটো উপলব্ধ | 428 নাম : মোতিচাঁদ সিং পিতাৰ নাম: হৰীজী সিং ঘৰ নং : 124 বয়স : 30 লিঙ্গ : পুৰুষ | HYG1388818 ফটো উপলব্ধ | 429 নাম : বামদলাৰ চৌহান পিতাৰ নাম: লালবাবু চৌহান ঘৰ নং : 124 বয়স : 44 লিঙ্গ : পুৰুষ | DTK0596338 ফটো উপলব্ধ |
| 430 নাম : ফটিক দাস পিতাৰ নাম: জগমোহন দাস ঘৰ নং : ১২৬ বয়স : 47 লিঙ্গ : পুৰুষ | DTK7238382 ফটো উপলব্ধ | 431 নাম : কেতেকি দাস স্বামীৰ নাম: ফটিক দাস ঘৰ নং : ১২৬ বয়স : 41 লিঙ্গ : মহিলা | DTK7238393 ফটো উপলব্ধ | S 432 নাম : উমাবতী দেৱী স্বামীৰ নাম: সুৰেশ চৌহান ঘৰ নং : ১২৭ বয়স : 51 লিঙ্গ : মহিলা | DTK7238451 ফটো উপলব্ধ |
| 433 নাম : অৰ্জুন চৌহান পিতাৰ নাম: ৰামেশ্বৰ চৌহান ঘৰ নং : ১২৭ বয়স : 45 লিঙ্গ : পুৰুষ | DTK7242195 ফটো উপলব্ধ | S 434 নাম : প্ৰেমপ্ৰকাশ চৌহান পিতাৰ নাম: অম্বিকা চৌহান ঘৰ নং : ১২৭ বয়স : 44 লিঙ্গ : পুৰুষ | DTK7243110 ফটো উপলব্ধ | S 435 নাম : সুৰেশ চৌহান পিতাৰ নাম: সুদামা চৌহান ঘৰ নং : ১২৭ বয়স : 43 লিঙ্গ : পুৰুষ | DTK7238440 ফটো উপলব্ধ |
| S 436 নাম : কিৰন দেৱী স্বামীৰ নাম: প্ৰেমপ্ৰকাশ চৌহান ঘৰ নং : ১২৭ বয়স : 40 লিঙ্গ : মহিলা | DTK7243121 ফটো উপলব্ধ | 437 নাম : উমিলা দেৱী স্বামীৰ নাম: ৰাজৰাম চৌহান ঘৰ নং : ১২৭ বয়স : 33 লিঙ্গ : মহিলা | DTK7242413 ফটো উপলব্ধ | 438 নাম : কিশোৰী দেৱী স্বামীৰ নাম: জঙ্গলী চৌহান ঘৰ নং : 128 বয়স : 59 লিঙ্গ : মহিলা | JRF2092628 ফটো উপলব্ধ |
| 439 নাম : প্ৰহলাদ চৌহান পিতাৰ নাম: ৰামাশংকৰ চৌহান ঘৰ নং : 128 বয়স : 39 লিঙ্গ : পুৰুষ | JRF2273101 ফটো উপলব্ধ | 440 নাম : অৰ্চনা কুমাৰী চৌহান স্বামীৰ নাম: প্ৰহ্লাদ চৌহান ঘৰ নং : ১২৮ বয়স : 33 লিঙ্গ : মহিলা | DTK1402544 ফটো উপলব্ধ | 441 নাম : অমৰ সিং চৌহান পিতাৰ নাম: ৰামানন্দ চৌহান ঘৰ নং : ১২৮ বয়স : 29 লিঙ্গ : পুৰুষ | DTK0590711 ফটো উপলব্ধ |
| 442 নাম : অজয় কুমাৰ চৌহান পিতাৰ নাম: ৰামানন্দ চৌহান ঘৰ নং : 128 বয়স : 21 লিঙ্গ : পুৰুষ | FRU0109991 ফটো উপলব্ধ | 443 নাম : বিজয় সিং চৌহান পিতাৰ নাম: ৰামানন্দ চৌহান ঘৰ নং : 128 বয়স : 20 লিঙ্গ : পুৰুষ | FRU0110007 ফটো উপলব্ধ | 444 নাম : ৰামবড়াই সিং পিতাৰ নাম: ৰাম অশ্বৰে সিং ঘৰ নং : ১২৯ বয়স : 77 লিঙ্গ : পুৰুষ | DTK7243201 ফটো উপলব্ধ |
| S 445 নাম : ৰামেশ্বৰ সিং অন্যান্য: মেগন সিং ঘৰ নং : ১২৯ বয়স : ১৭ লিঙ্গ : পুৰুষ | DTK7242844 ফটো উপলব্ধ | 446 নাম : সাৰদ্য দেৱী স্বামীৰ নাম: ৰামলাল চৌহান ঘৰ নং : ১২৯ বয়স : 64 লিঙ্গ : মহিলা | DTK7238553 ফটো উপলব্ধ | S 447 নাম : ৰামনবমী দেৱী স্বামীৰ নাম: ৰামেশ্বৰ সিং ঘৰ নং : ১২৯ বয়স : 62 লিঙ্গ : মহিলা | DTK7242855 ফটো উপলব্ধ |
| 448 নাম : তেজ নাৰায়ন সিং পিতাৰ নাম: ভগীৰথী সিং ঘৰ নং : ১২৯ বয়স : 59 লিঙ্গ : পুৰুষ | DTK7242979 ফটো উপলব্ধ | 449 নাম : হিৰামতী দেৱী স্বামীৰ নাম: তেজনাৰায়ন সিং ঘৰ নং : ১২৯ বয়স : 57 লিঙ্গ : মহিলা | DTK7242991 ফটো উপলব্ধ | 450 নাম : কাঞ্চন দেৱী স্বামীৰ নাম: ৰাজু সিং ঘৰ নং : ১২৯ বয়স : 47 লিঙ্গ : মহিলা | DTK7238519 ফটো উপলব্ধ |



| | | | | | |
|---|--------------------------|--|--------------------------|---|--------------------------|
| 451 নাম : প্ৰেমচান্দ চৌহান পিতাৰ নাম: ৰামলাল চৌহান ঘৰ নং : ১২৯ বয়স : 42 লিঙ্গ : পুৰুষ | DTK7238542 ফটো উপলব্ধ | R 452 নাম : ৰূপচন চৌহান পিতাৰ নাম: নিৰঞ্জন চৌহান ঘৰ নং : ১২৯ বয়স : 36 লিঙ্গ : পুৰুষ | DTK7242811 ফটো উপলব্ধ | S 453 নাম : পিন্টু কুমাৰ সিং পিতাৰ নাম: তেজনাৰায়ন সিং ঘৰ নং : ১২৯ বয়স : 35 লিঙ্গ : পুৰুষ | DTK7238520 ফটো উপলব্ধ |
| 454 নাম : ৰামবতি দেবী স্বামীৰ নাম: প্ৰেমচান্দ চৌহান ঘৰ নং : ১২৯ বয়স : 34 লিঙ্গ : মহিলা | DTK7238531 ফটো উপলব্ধ | S 455 নাম : বিদ্যাবতী দেবী স্বামীৰ নাম: পিন্টু সিং ঘৰ নং : ১২৯ বয়স : 32 লিঙ্গ : মহিলা | DTK7243018 ফটো উপলব্ধ | 456 নাম : চন্দ্ৰমা চৌহান পিতাৰ নাম: ৰামলাল চৌহান ঘৰ নং : ১২৯ বয়স : 30 লিঙ্গ : পুৰুষ | DTK7242946 ফটো উপলব্ধ |
| 457 নাম : সচিৰঞ্জন কুমাৰ সিং অন্যান্য: ৰামেশ্বৰ সিং ঘৰ নং : ১২৯ক বয়স : 30 লিঙ্গ : পুৰুষ | DTK7242866 ফটো উপলব্ধ | 458 নাম : শান্তী দেবী স্বামীৰ নাম: ৰামবড়াই সিং ঘৰ নং : ১২৯ক বয়স : 62 লিঙ্গ : মহিলা | DTK7243223 ফটো উপলব্ধ | 459 নাম : ৰামা শংকৰ চৌহান পিতাৰ নাম: মংগলা চৌহান ঘৰ নং : ১৩০ বয়স : 65 লিঙ্গ : পুৰুষ | DTK7238622 ফটো উপলব্ধ |
| 460 নাম : ধনেশ্বৰী দেবী স্বামীৰ নাম: ৰামা শংকৰ চৌহান ঘৰ নং : ১৩০ বয়স : 60 লিঙ্গ : মহিলা | DTK7238633 ফটো উপলব্ধ | 461 নাম : মুনৰিকা চৌহান পিতাৰ নাম: ঘূপা চৌহান ঘৰ নং : ১৩০ বয়স : 52 লিঙ্গ : পুৰুষ | DTK7242480 ফটো উপলব্ধ | 462 নাম : ৰমেশ প্ৰসাদ চাঁহু পিতাৰ নাম: হৰি নাৰায়ন চাঁহু ঘৰ নং : ১৩০ক বয়স : 50 লিঙ্গ : পুৰুষ | DTK7243063 ফটো উপলব্ধ |
| 463 নাম : সিকুমাৰী দেবী স্বামীৰ নাম: মুনৰিকা চৌহান ঘৰ নং : ১৩০ বয়স : 46 লিঙ্গ : মহিলা | DTK7242479 ফটো উপলব্ধ | 464 নাম : কৃষ্ণ চৌহান পিতাৰ নাম: মংগল চৌহান ঘৰ নং : ১৩০ বয়স : 46 লিঙ্গ : পুৰুষ | DTK7238564 ফটো উপলব্ধ | 465 নাম : প্ৰদীপ চৌহান পিতাৰ নাম: লালবাহাদুৰ চৌহান ঘৰ নং : ১৩০ বয়স : 45 লিঙ্গ : পুৰুষ | DTK7242662 ফটো উপলব্ধ |
| 466 নাম : দিপু চৌহান পিতাৰ নাম: মানিলাল চৌহান ঘৰ নং : ১৩০ বয়স : 45 লিঙ্গ : পুৰুষ | DTK2323811 ফটো উপলব্ধ | 467 নাম : জনি দেবী স্বামীৰ নাম: কৃষ্ণ চৌহান ঘৰ নং : ১৩০ বয়স : 43 লিঙ্গ : মহিলা | DTK7238575 ফটো উপলব্ধ | 468 নাম : ৰঞ্জনি দেবী স্বামীৰ নাম: প্ৰদীপ চৌহান ঘৰ নং : ১৩০ বয়স : 42 লিঙ্গ : মহিলা | DTK7242720 ফটো উপলব্ধ |
| 469 নাম : গংগা সাগৰ চৌহান পিতাৰ নাম: ৰামা চৌহান ঘৰ নং : ১৩০ বয়স : 39 লিঙ্গ : পুৰুষ | DTK7242593 ফটো উপলব্ধ | 470 নাম : চানশুৰী দেবী স্বামীৰ নাম: উমা চৌহান ঘৰ নং : ১৩০ বয়স : 38 লিঙ্গ : মহিলা | DTK7238597 ফটো উপলব্ধ | 471 নাম : অমৰ চৌহান পিতাৰ নাম: মংগল চৌহান ঘৰ নং : ১৩০ বয়স : 34 লিঙ্গ : পুৰুষ | DTK7238600 ফটো উপলব্ধ |
| 472 নাম : শুভবতী দেবী স্বামীৰ নাম: অমৰ চৌহান ঘৰ নং : ৩০০ বয়স : 33 লিঙ্গ : মহিলা | DTK7238611 ফটো উপলব্ধ | S 473 নাম : মমিতা কুমাৰী পিতাৰ নাম: সৰ্বজু চৌহান ঘৰ নং : ৩৩০ বয়স : 32 লিঙ্গ : মহিলা | DTK7243165 ফটো উপলব্ধ | S 474 নাম : মিনা দেবী পিতাৰ নাম: মুখলাল চৌহান ঘৰ নং : ৩৩০ বয়স : 27 লিঙ্গ : মহিলা | DTK0131052 ফটো উপলব্ধ |
| S 475 নাম : পূজা কুমাৰী চৌহান পিতাৰ নাম: প্ৰদীপ চৌহান ঘৰ নং : ১৩০ বয়স : 24 লিঙ্গ : মহিলা | DTK0589770 ফটো উপলব্ধ | 476 নাম : গোবৰ্ধন চৌহান পিতাৰ নাম: ৰামা শংকৰ চৌহান ঘৰ নং : 130 বয়স : 23 লিঙ্গ : পুৰুষ | FRU0154476 ফটো উপলব্ধ | 477 নাম : ছোঠ চৌহান পিতাৰ নাম: দিপু চৌহান ঘৰ নং : 130 বয়স : 22 লিঙ্গ : পুৰুষ | FRU0068114 ফটো উপলব্ধ |
| # 478 নাম : গুঞ্জা চৌহান পিতাৰ নাম: প্ৰদীপ চৌহান ঘৰ নং : 130 বয়স : 21 লিঙ্গ : মহিলা | FRU0074567 ফটো উপলব্ধ | 479 নাম : সঞ্জয় চৌহান পিতাৰ নাম: প্ৰদীপ চৌহান ঘৰ নং : 130 বয়স : 19 লিঙ্গ : পুৰুষ | FRU0095034 ফটো উপলব্ধ | 480 নাম : টিংকু চৌহান পিতাৰ নাম: ৰামা শংকৰ চৌহান ঘৰ নং : 130 বয়স : 19 লিঙ্গ : পুৰুষ | FRU0141283 ফটো উপলব্ধ |



| | | | | | |
|---|--------------------------|--|--------------------------|---|--------------------------|
| 481 নাম : অনজ কুমাৰী পিতাৰ নাম: উমা চৌহান ঘৰ নং : 130 বি বয়স : 21 লিঙ্গ : মহিলা | FRU0091991 ফটো উপলব্ধ | 482 নাম : শুৰবা চৌহান পিতাৰ নাম: কমলা চৌহান ঘৰ নং : 131 বয়স : 50 লিঙ্গ : পুৰুষ | DTK7238644 ফটো উপলব্ধ | 483 নাম : কমলী দেবী স্বামীৰ নাম: শুৰবা চৌহান ঘৰ নং : 131 বয়স : 43 লিঙ্গ : মহিলা | DTK7238655 ফটো উপলব্ধ |
| 484 নাম : ৰাজ চৌহান পিতাৰ নাম: শুৰবা চৌহান ঘৰ নং : 131 বয়স : 28 লিঙ্গ : পুৰুষ | DTK2440931 ফটো উপলব্ধ | 485 নাম : ৰাজ কুমাৰ চৌহান পিতাৰ নাম: শুৰবা চৌহান ঘৰ নং : 131 বয়স : 24 লিঙ্গ : পুৰুষ | FRU0064071 ফটো উপলব্ধ | 486 নাম : ফুলমতি কোচ স্বামীৰ নাম: তৰনীকান্ত কোছ ঘৰ নং : 132 বয়স : 71 লিঙ্গ : মহিলা | DTK0369249 ফটো উপলব্ধ |
| 487 নাম : নাটনি সিং পিতাৰ নাম: ৰাম গবিন সিং ঘৰ নং : 132 বয়স : 54 লিঙ্গ : পুৰুষ | DTK1443225 ফটো উপলব্ধ | 488 নাম : ৰশীলা দেবী স্বামীৰ নাম: সন্তোষ সিং ঘৰ নং : 132 বয়স : 40 লিঙ্গ : মহিলা | DTK0593517 ফটো উপলব্ধ | 489 নাম : সন্তোষ সিং পিতাৰ নাম: ৰাস্পোবীন সিং ঘৰ নং : 132 বয়স : 39 লিঙ্গ : পুৰুষ | DTK0591362 ফটো উপলব্ধ |
| 490 নাম : মধুমালতী কোছ পিতাৰ নাম: তৰনীকান্ত কোছ ঘৰ নং : 132 বয়স : 34 লিঙ্গ : মহিলা | DTK0369256 ফটো উপলব্ধ | 491 নাম : শীলা দেবী স্বামীৰ নাম: নাটনি সিং ঘৰ নং : 132 বয়স : 34 লিঙ্গ : মহিলা | DTK1200054 ফটো উপলব্ধ | 492 নাম : বৰমেন কামা কোচ পিতাৰ নাম: উপেন্দ্ৰ কোচ ঘৰ নং : 133 বয়স : 48 লিঙ্গ : পুৰুষ | DTK7238688 ফটো উপলব্ধ |
| 493 নাম : চনকা পত্ৰ কোছ স্বামীৰ নাম: বৰমান কমা কোছ ঘৰ নং : 133 বয়স : 38 লিঙ্গ : মহিলা | DTK0601666 ফটো উপলব্ধ | 494 নাম : গডশুৱী কোচ স্বামীৰ নাম: অনাথ কোচ ঘৰ নং : 134 বয়স : 65 লিঙ্গ : মহিলা | DTK7238699 ফটো উপলব্ধ | 495 নাম : প্ৰহ্লাদ কোচ পিতাৰ নাম: অনাথ কোচ ঘৰ নং : 134 বয়স : 35 লিঙ্গ : পুৰুষ | DTK7238702 ফটো উপলব্ধ |
| 496 নাম : মৌলিকা কোচ স্বামীৰ নাম: প্ৰহ্লাদ কোচ ঘৰ নং : 134 বয়স : 29 লিঙ্গ : মহিলা | DTK0139980 ফটো উপলব্ধ | 497 নাম : ৰোহিনী কোচ পিতাৰ নাম: যতীন্দ্ৰ কোচ ঘৰ নং : 135 বয়স : 45 লিঙ্গ : পুৰুষ | DTK1138687 ফটো উপলব্ধ | 498 নাম : পখিলা কোচ পিতাৰ নাম: ভক্তি কোচ ঘৰ নং : 135 বয়স : 41 লিঙ্গ : মহিলা | DTK1155517 ফটো উপলব্ধ |
| 499 নাম : প্ৰিয়াঙ্কা দেবী স্বামীৰ নাম: ঋষিমূনি কুমাৰ সিং ঘৰ নং : 136 বয়স : 29 লিঙ্গ : মহিলা | DTK1260983 ফটো উপলব্ধ | 500 নাম : প্ৰদীপ দাস পিতাৰ নাম: জিতেন্দ্ৰ দাস ঘৰ নং : 137 বয়স : 35 লিঙ্গ : পুৰুষ | CBD2110454 ফটো উপলব্ধ | # 501 নাম : কৃষ্ণা দাস স্বামীৰ নাম: প্ৰদীপ দাস ঘৰ নং : 137 বয়স : 27 লিঙ্গ : মহিলা | DTK0549642 ফটো উপলব্ধ |
| 502 নাম : প্ৰেমসন মাৰাক পিতাৰ নাম: পোজিন্দ্ৰ চাংমা ঘৰ নং : 137 বয়স : 46 লিঙ্গ : পুৰুষ | DTK0033886 ফটো উপলব্ধ | 503 নাম : নিৰ্পতি চাংমা স্বামীৰ নাম: প্ৰেমচন মাৰাক ঘৰ নং : 137 বয়স : 38 লিঙ্গ : মহিলা | DTK0033936 ফটো উপলব্ধ | 504 নাম : শ্ৰেয়ীকা চাংমা পিতাৰ নাম: প্ৰেমচন মাৰাক ঘৰ নং : 137 বয়স : 25 লিঙ্গ : মহিলা | DTK0471300 ফটো উপলব্ধ |
| 505 নাম : সুৰেশ চাংমা পিতাৰ নাম: প্ৰেমসন মাৰাক ঘৰ নং : 138 বয়স : 24 লিঙ্গ : পুৰুষ | FRU0127217 ফটো উপলব্ধ | 506 নাম : মালতী চাংমা স্বামীৰ নাম: মানু মাৰাক ঘৰ নং : 138 বয়স : 65 লিঙ্গ : মহিলা | DTK7238779 ফটো উপলব্ধ | 507 নাম : সুনীল চাংমা স্বামীৰ নাম: ৰমেশ মাৰাক ঘৰ নং : 138 বয়স : 70 লিঙ্গ : মহিলা | DTK7238791 ফটো উপলব্ধ |
| 508 নাম : জিনা চাংমা পিতাৰ নাম: ৰমেশ মাৰাক ঘৰ নং : 138 বয়স : 29 লিঙ্গ : মহিলা | DTK0037036 ফটো উপলব্ধ | 509 নাম : কৃষ্ণ বসুমতাৰী পিতাৰ নাম: ভৈৰৱী বসুমতাৰী ঘৰ নং : 138 বয়স : 55 লিঙ্গ : পুৰুষ | DTK7238815 ফটো উপলব্ধ | 510 নাম : যতিন্দ্ৰ বসুমতাৰী স্বামীৰ নাম: কৃষ্ণ বসুমতাৰী ঘৰ নং : 138 বয়স : 45 লিঙ্গ : মহিলা | DTK7238826 ফটো উপলব্ধ |



| | | | | | |
|--|--------------------------|---|--------------------------|---|--------------------------|
| 511 নাম : মিন বসুমতাৰী স্বামীৰ নাম : বসুমতাৰী ঘৰ নং : 182 বয়স : 72 লিঙ্গ : মহিলা | DTK7238848 ফটো উপলব্ধ | 512 নাম : সাহৰাম বসুমতাৰী পিতাৰ নাম : বসুমতাৰী ঘৰ নং : 142 বয়স : 21 লিঙ্গ : পুৰুষ | FRU0086983 ফটো উপলব্ধ | 513 নাম : মিথিলেশ কুমাৰ সিং পিতাৰ নাম : শিৱ কুমাৰ সিং ঘৰ নং : 143 বয়স : 41 লিঙ্গ : পুৰুষ | DTK0641795 ফটো উপলব্ধ |
| 514 নাম : নিলম সিং স্বামীৰ নাম : মিথিলেশ কুমাৰ সিং ঘৰ নং : 143 বয়স : 31 লিঙ্গ : মহিলা | DTK0641860 ফটো উপলব্ধ | 515 নাম : বিনেন চাংমা পিতাৰ নাম : নাৰায়ন চাংমা ঘৰ নং : 188 বয়স : 61 লিঙ্গ : পুৰুষ | DTK7238871 ফটো উপলব্ধ | S 516 নাম : বল্ল চাংমা পিতাৰ নাম : বিনেন চাংমা ঘৰ নং : 188 বয়স : 39 লিঙ্গ : পুৰুষ | DTK7238893 ফটো উপলব্ধ |
| S 517 নাম : অমিতা মাৰাক পিতাৰ নাম : সুজিত চাংমা ঘৰ নং : 188 বয়স : 35 লিঙ্গ : মহিলা | DTK0151134 ফটো উপলব্ধ | 518 নাম : মানুৱেল চাংমা পিতাৰ নাম : বিনেন চাংমা ঘৰ নং : 188 বয়স : 33 লিঙ্গ : পুৰুষ | DTK0039628 ফটো উপলব্ধ | 519 নাম : মঞ্জিলা চাংমা স্বামীৰ নাম : মানুৱেল চাংমা ঘৰ নং : 188 বয়স : 30 লিঙ্গ : মহিলা | DTK0039909 ফটো উপলব্ধ |
| 520 নাম : বমেশ চাংমা পিতাৰ নাম : বিনেন চাংমা ঘৰ নং : 188 বয়স : 25 লিঙ্গ : পুৰুষ | DTK0434902 ফটো উপলব্ধ | 521 নাম : বাৰনাবস চাংমা পিতাৰ নাম : বিনেন চাংমা ঘৰ নং : 144 বয়স : 25 লিঙ্গ : পুৰুষ | FRU0074484 ফটো উপলব্ধ | 522 নাম : পূৰ্ণিমা চাংমা পিতাৰ নাম : ছমেন মাৰাক ঘৰ নং : 185 বয়স : 39 লিঙ্গ : মহিলা | DTK7238928 ফটো উপলব্ধ |
| 523 নাম : অনোদ চাংমা পিতাৰ নাম : ছমেন মাৰাক ঘৰ নং : 185 বয়স : 29 লিঙ্গ : পুৰুষ | DTK0590844 ফটো উপলব্ধ | 524 নাম : টিপলী মাৰাক স্বামীৰ নাম : ছেকেণ্ড চাংমা ঘৰ নং : 186 বয়স : 55 লিঙ্গ : মহিলা | DTK7238940 ফটো উপলব্ধ | # 525 নাম : নিতু কুমাৰী স্বামীৰ নাম : শিৱেশ কুমাৰ সিং ঘৰ নং : 146 বয়স : 33 লিঙ্গ : মহিলা | DTK0597443 ফটো উপলব্ধ |
| 526 নাম : ক্ৰিসমা মাৰাক পিতাৰ নাম : ছেকেণ্ড চাংমা ঘৰ নং : 186 বয়স : 32 লিঙ্গ : মহিলা | DTK2323515 ফটো উপলব্ধ | 527 নাম : ক্ৰিচ মাৰাক পিতাৰ নাম : ছেকেণ্ড চাংমা ঘৰ নং : 186 বয়স : 31 লিঙ্গ : পুৰুষ | DTK2323537 ফটো উপলব্ধ | # 528 নাম : শিৱেশ কুমাৰ পিতাৰ নাম : কনিহাইয়া সিং ঘৰ নং : 146ক বয়স : 38 লিঙ্গ : পুৰুষ | DTK2440378 ফটো উপলব্ধ |
| 529 নাম : জেলাৰিছ চাংমা পিতাৰ নাম : ছয়লেছ মাৰাক ঘৰ নং : 147 বয়স : 47 লিঙ্গ : পুৰুষ | DTK1489696 ফটো উপলব্ধ | 530 নাম : ৰিজু মাৰাক স্বামীৰ নাম : জেলাৰিছ চাংমা ঘৰ নং : 147 বয়স : 43 লিঙ্গ : মহিলা | DTK1489709 ফটো উপলব্ধ | 531 নাম : ববিতা মাৰাক স্বামীৰ নাম : এপিচন চাংমা ঘৰ নং : 187 বয়স : 45 লিঙ্গ : মহিলা | DTK7238973 ফটো উপলব্ধ |
| 532 নাম : এপিচন চাংমা পিতাৰ নাম : ছলেন মাৰাক ঘৰ নং : 187 বয়স : 44 লিঙ্গ : পুৰুষ | DTK0471326 ফটো উপলব্ধ | E 533 নাম : তিৰনি চাংমা স্বামীৰ নাম : খোকা মাৰাক ঘৰ নং : 188 বয়স : 65 লিঙ্গ : মহিলা | DTK7238995 ফটো উপলব্ধ | 534 নাম : নৰেন্দ্ৰ চাংমা পিতাৰ নাম : খোকা মাৰাক ঘৰ নং : 188 বয়স : 45 লিঙ্গ : পুৰুষ | DTK7239001 ফটো উপলব্ধ |
| 535 নাম : জনতা চাংমা স্বামীৰ নাম : থুমেল চাংমা ঘৰ নং : 188 বয়স : 35 লিঙ্গ : মহিলা | DTK2323526 ফটো উপলব্ধ | 536 নাম : পূৰ্ণিমা চাংমা স্বামীৰ নাম : নৰেন্দ্ৰ চাংমা ঘৰ নং : 188 বয়স : 32 লিঙ্গ : মহিলা | DTK2323560 ফটো উপলব্ধ | 537 নাম : থুমেল চাংমা পিতাৰ নাম : ধনা মাৰাক ঘৰ নং : 188 বয়স : 30 লিঙ্গ : পুৰুষ | DTK0589648 ফটো উপলব্ধ |
| 538 নাম : কুকিলা চাংমা পিতাৰ নাম : খুখা মাৰাক ঘৰ নং : 188 বয়স : 29 লিঙ্গ : মহিলা | DTK0643015 ফটো উপলব্ধ | 539 নাম : চন্দন চাংমা পিতাৰ নাম : পুৰিন মাৰাক ঘৰ নং : 150 বয়স : 46 লিঙ্গ : পুৰুষ | DTK7239023 ফটো উপলব্ধ | 540 নাম : নামতা চাংমা স্বামীৰ নাম : চন্দন চাংমা ঘৰ নং : 150 বয়স : 40 লিঙ্গ : মহিলা | DTK7239034 ফটো উপলব্ধ |



| | | | | | |
|---|--------------------------|---|--------------------------|--|--------------------------|
| 541 নাম : বন চাংমা পিতাৰ নাম: চন্দন চাংমা ঘৰ নং : ১৫০ বয়স : 25 লিঙ্গ : মহিলা | DTK0475582 ফটো উপলব্ধ | 542 নাম : ছেনেন্দ্র চাংমা পিতাৰ নাম: ববীন্দ্র মাৰাক ঘৰ নং : ১৫১ বয়স : 66 লিঙ্গ : পুৰুষ | DTK7239045 ফটো উপলব্ধ | 543 নাম : প্ৰেমতী চাংমা স্বামীৰ নাম: ছেনেন্দ্র চাংমা ঘৰ নং : ১৫১ বয়স : 50 লিঙ্গ : মহিলা | DTK7239056 ফটো উপলব্ধ |
| 544 নাম : ফলেন্দ্র চাংমা পিতাৰ নাম: ছেনেন্দ্র চাংমা ঘৰ নং : ১৫১ বয়স : 37 লিঙ্গ : পুৰুষ | DTK2323424 ফটো উপলব্ধ | 545 নাম : নগেন চাংমা পিতাৰ নাম: ছেনেন্দ্র চাংমা ঘৰ নং : ১৫১ বয়স : 30 লিঙ্গ : পুৰুষ | DTK2323662 ফটো উপলব্ধ | 546 নাম : জোনাকী চাংমা স্বামীৰ নাম: ফলেন্দ্র চাংমা ঘৰ নং : ১৫১ বয়স : 30 লিঙ্গ : মহিলা | DTK2323673 ফটো উপলব্ধ |
| 547 নাম : বাজেন চাংমা পিতাৰ নাম: ছেনেন্দ্র চাংমা ঘৰ নং : ১৫১ বয়স : 28 লিঙ্গ : পুৰুষ | DTK0264325 ফটো উপলব্ধ | 548 নাম : বুমিকা মাৰাক স্বামীৰ নাম: নগেন চাংমা ঘৰ নং : 151 বয়স : 25 লিঙ্গ : মহিলা | FRU0002568 ফটো উপলব্ধ | 549 নাম : দুৰবতী চাংমা পিতাৰ নাম: ছেনেন্দ্র চাংমা ঘৰ নং : ১৫১ বয়স : 23 লিঙ্গ : মহিলা | DTK0589721 ফটো উপলব্ধ |
| 550 নাম : সাৰথী কোচ স্বামীৰ নাম: ছুলেন কোচ ঘৰ নং : ১৫২ বয়স : 50 লিঙ্গ : মহিলা | DTK7239078 ফটো উপলব্ধ | S 551 নাম : বিষ্ণু কোচ পিতাৰ নাম: ছুলেন কোচ ঘৰ নং : ১৫২ বয়স : 30 লিঙ্গ : পুৰুষ | DTK2323719 ফটো উপলব্ধ | 552 নাম : ধীৰেন কোচ পিতাৰ নাম: ববিন কোচ ঘৰ নং : ১৫২ বয়স : 24 লিঙ্গ : পুৰুষ | DTK0591032 ফটো উপলব্ধ |
| 553 নাম : সুনিল কোচ পিতাৰ নাম: ৰাজ চন্দ্ৰ কোচ ঘৰ নং : ১৫৩ বয়স : 47 লিঙ্গ : পুৰুষ | DTK7239089 ফটো উপলব্ধ | 554 নাম : জ্যোৎস্না কোচ স্বামীৰ নাম: সুনিল কোচ ঘৰ নং : ১৫৩ বয়স : 42 লিঙ্গ : মহিলা | DTK7239090 ফটো উপলব্ধ | 555 নাম : নিৰ্জলা কোচ পিতাৰ নাম: সুনীল কোচ ঘৰ নং : 153 বয়স : 22 লিঙ্গ : মহিলা | FRU0135277 ফটো উপলব্ধ |
| 556 নাম : নমিতা কোচ স্বামীৰ নাম: ভগীৰত কোচ ঘৰ নং : ১৫৫ বয়স : 44 লিঙ্গ : মহিলা | DTK7239136 ফটো উপলব্ধ | 557 নাম : ভূলা কোচ পিতাৰ নাম: হুতালু কোচ ঘৰ নং : ১৫৭ বয়স : 75 লিঙ্গ : পুৰুষ | DTK7239158 ফটো উপলব্ধ | 558 নাম : তিলতমা কোচ স্বামীৰ নাম: ভূলা কোচ ঘৰ নং : ১৫৭ বয়স : 60 লিঙ্গ : মহিলা | DTK7239169 ফটো উপলব্ধ |
| 559 নাম : ভীস্মাজিৰি কোচ পিতাৰ নাম: ভূলা কোচ ঘৰ নং : ১৫৭ বয়স : 36 লিঙ্গ : পুৰুষ | DTK7239181 ফটো উপলব্ধ | 560 নাম : গোলাপ কোচ পিতাৰ নাম: ভোলা কোচ ঘৰ নং : ১৫৭ বয়স : 35 লিঙ্গ : পুৰুষ | DTK7242297 ফটো উপলব্ধ | 561 নাম : ৰাতুল কোচ পিতাৰ নাম: ভোলা কোচ ঘৰ নং : ১৫৭ বয়স : 32 লিঙ্গ : পুৰুষ | DTK7242355 ফটো উপলব্ধ |
| 562 নাম : শ্ৰেয়ালি বৰা স্বামীৰ নাম: গোলাপ কোচ ঘৰ নং : ১৫৭ বয়স : 30 লিঙ্গ : মহিলা | DTK2323628 ফটো উপলব্ধ | 563 নাম : দুৰবে কোচ পিতাৰ নাম: প্ৰবীন কোচ ঘৰ নং : ১৫৮ বয়স : 60 লিঙ্গ : পুৰুষ | DTK7239192 ফটো উপলব্ধ | 564 নাম : অৰ্মিলা কোচ স্বামীৰ নাম: দুৰবে কোচ ঘৰ নং : ১৫৮ বয়স : 55 লিঙ্গ : মহিলা | DTK7239205 ফটো উপলব্ধ |
| 565 নাম : অনু বড়ো পিতাৰ নাম: লক্ষন বড়ো ঘৰ নং : ১৬৯ বয়স : 28 লিঙ্গ : পুৰুষ | DTK0139741 ফটো উপলব্ধ | 566 নাম : ছমেন্দ্র কোচ পিতাৰ নাম: যাতিন্দ্র কোচ ঘৰ নং : ১৬০ বয়স : 55 লিঙ্গ : পুৰুষ | DTK7239227 ফটো উপলব্ধ | 567 নাম : স্বশতী কোচ স্বামীৰ নাম: ছমেন্দ্র কোচ ঘৰ নং : ১৬০ বয়স : 45 লিঙ্গ : মহিলা | DTK7239238 ফটো উপলব্ধ |
| 568 নাম : ৰিষ্ট কোচ পিতাৰ নাম: ছমেন্দ্র কোচ ঘৰ নং : ১৬০ বয়স : 23 লিঙ্গ : পুৰুষ | DTK1190974 ফটো উপলব্ধ | 569 নাম : গোকুল হাজোবাৰী পিতাৰ নাম: প্ৰাণেশ্বৰ হাজোবাৰী ঘৰ নং : ১৬১ বয়স : 60 লিঙ্গ : পুৰুষ | DTK7239249 ফটো উপলব্ধ | 570 নাম : কাকং হাজোবাৰী পিতাৰ নাম: গোকুল হাজোবাৰী ঘৰ নং : ১৬১ বয়স : 40 লিঙ্গ : পুৰুষ | DTK7239250 ফটো উপলব্ধ |



| | | | | | |
|---|--------------------------|--|--------------------------|---|--------------------------|
| # 571 নাম : বৃধবাৰী হাজোবাৰী স্বামীৰ নাম : বাকেশ বসুমতাৰী ঘৰ নং : 161 বয়স : 39 লিঙ্গ : মহিলা | DTK7239261 ফটো উপলব্ধ | 572 নাম : বৃপালী হাজোবাৰী স্বামীৰ নাম : কাকং হাজোবাৰী ঘৰ নং : 161 বয়স : 32 লিঙ্গ : মহিলা | DTK2323571 ফটো উপলব্ধ | 573 নাম : শনি বৰ্মা স্বামীৰ নাম : শ্যাম নাৰায়ণ সিং ঘৰ নং : 161 বয়স : 25 লিঙ্গ : মহিলা | DTK1200062 ফটো উপলব্ধ |
| 574 নাম : বাম বসুমতাৰী পিতাৰ নাম : প্ৰবীন বসুমতাৰী ঘৰ নং : 162 বয়স : 70 লিঙ্গ : পুৰুষ | DTK7239272 ফটো উপলব্ধ | 575 নাম : বঞ্জিত বসুমতাৰী পিতাৰ নাম : বাম বসুমতাৰী ঘৰ নং : 162 বয়স : 34 লিঙ্গ : পুৰুষ | DTK0154260 ফটো উপলব্ধ | 576 নাম : লাঙ্গমোন বসুমতাৰী স্বামীৰ নাম : বঞ্জিত বসুমতাৰী ঘৰ নং : 162 বয়স : 33 লিঙ্গ : মহিলা | DTK1204221 ফটো উপলব্ধ |
| 577 নাম : মনজিত বসুমতাৰী পিতাৰ নাম : বাম বসুমতাৰী ঘৰ নং : 162 বয়স : 32 লিঙ্গ : পুৰুষ | DTK0155184 ফটো উপলব্ধ | S 578 নাম : পাৰবতী নাৰ্জাৰী পিতাৰ নাম : বিৰেম নাৰ্জাৰী ঘৰ নং : 162 বয়স : 27 লিঙ্গ : মহিলা | DTK0155523 ফটো উপলব্ধ | 579 নাম : নমল খাখলাৰী পিতাৰ নাম : যোগেশ্বৰ খাখলাৰী ঘৰ নং : 163 বয়স : 55 লিঙ্গ : পুৰুষ | DTK7239294 ফটো উপলব্ধ |
| 580 নাম : বীনা খাখলাৰী স্বামীৰ নাম : নমল খাখলাৰী ঘৰ নং : 163 বয়স : 45 লিঙ্গ : মহিলা | DTK7239307 ফটো উপলব্ধ | 581 নাম : লক্ষ্মী কুমাৰী পিতাৰ নাম : বিদেশ সিং ঘৰ নং : 163 বয়স : 34 লিঙ্গ : মহিলা | JRF2262728 ফটো উপলব্ধ | 582 নাম : বিক্ৰম খাকলাৰী পিতাৰ নাম : নমল খাকলাৰী ঘৰ নং : 163 বয়স : 20 লিঙ্গ : পুৰুষ | FRU0104026 ফটো উপলব্ধ |
| 583 নাম : সম্ৰাট খাখলাৰী পিতাৰ নাম : শুক্ৰেশ্বৰ খাখলাৰী ঘৰ নং : 168 বয়স : 28 লিঙ্গ : পুৰুষ | DTK0149112 ফটো উপলব্ধ | 584 নাম : মধ্য খাখলাৰী পিতাৰ নাম : শুক্ৰেশ্বৰ খাখলাৰী ঘৰ নং : 164 বয়স : 23 লিঙ্গ : পুৰুষ | DTK1332550 ফটো উপলব্ধ | 585 নাম : হনুমান সিং পিতাৰ নাম : ৰাজগিৰি সিং ঘৰ নং : 165 বয়স : 55 লিঙ্গ : পুৰুষ | DTK7337759 ফটো উপলব্ধ |
| 586 নাম : শান্তী দেবী স্বামীৰ নাম : হনুমান সিং ঘৰ নং : 165 বয়স : 50 লিঙ্গ : মহিলা | DTK7337760 ফটো উপলব্ধ | 587 নাম : ভূগল কোচ পিতাৰ নাম : যাদৱ কোচ ঘৰ নং : 166 বয়স : 43 লিঙ্গ : পুৰুষ | DTK7239352 ফটো উপলব্ধ | 588 নাম : ৰেম কোচ স্বামীৰ নাম : ভূগল কোচ ঘৰ নং : 166 বয়স : 39 লিঙ্গ : মহিলা | DTK7239363 ফটো উপলব্ধ |
| 589 নাম : সুৰজ কুমাৰ বড়ো পিতাৰ নাম : বৃগাৰাম বড়ো ঘৰ নং : 169 বয়স : 39 লিঙ্গ : পুৰুষ | DTK0161083 ফটো উপলব্ধ | 590 নাম : অশান্তি বড়ো স্বামীৰ নাম : সুৰজ কুমাৰ বড়ো ঘৰ নং : 169 বয়স : 36 লিঙ্গ : মহিলা | DTK2323606 ফটো উপলব্ধ | 591 নাম : প্ৰণতি কোচ স্বামীৰ নাম : মনিন্দ্ৰ কোচ ঘৰ নং : 168 বয়স : 50 লিঙ্গ : মহিলা | DTK7239409 ফটো উপলব্ধ |
| S2 592 নাম : উজ্জল কুমাৰ কোচ পিতাৰ নাম : মনিন্দ্ৰ কোচ ঘৰ নং : 168 বয়স : 26 লিঙ্গ : পুৰুষ | DTK0469692 ফটো উপলব্ধ | 593 নাম : ধনেন্দ্ৰ কোচ পিতাৰ নাম : মুনিন্দ্ৰ কোচ ঘৰ নং : 168 বয়স : 23 লিঙ্গ : পুৰুষ | DTK0601500 ফটো উপলব্ধ | 594 নাম : কনিকা কোছ পিতাৰ নাম : লেট মণীন্দ্ৰ কোছ ঘৰ নং : 168 বয়স : 21 লিঙ্গ : মহিলা | DTK2398139 ফটো উপলব্ধ |
| E 595 নাম : লক্ষী খাখলাৰী স্বামীৰ নাম : মলেন খাখলাৰী ঘৰ নং : 169 বয়স : 63 লিঙ্গ : মহিলা | DTK7242333 ফটো উপলব্ধ | 596 নাম : চৰলা খাখলাৰী পিতাৰ নাম : মলেন খাখলাৰী ঘৰ নং : 169 বয়স : 37 লিঙ্গ : মহিলা | DTK0161612 ফটো উপলব্ধ | S 597 নাম : নিজৰা খাখলাৰী পিতাৰ নাম : মলেন খাখলাৰী ঘৰ নং : 169 বয়স : 85 লিঙ্গ : মহিলা | DTK7242231 ফটো উপলব্ধ |
| 598 নাম : দিপক খাখলাৰী পিতাৰ নাম : মলেন খাখলাৰী ঘৰ নং : 169 বয়স : 34 লিঙ্গ : পুৰুষ | DTK7242322 ফটো উপলব্ধ | S 599 নাম : জিমি খাখলাৰী পিতাৰ নাম : কান্তিক খাখলাৰী ঘৰ নং : 169 বয়স : 32 লিঙ্গ : মহিলা | DTK7242695 ফটো উপলব্ধ | 600 নাম : চন মতী চাংমা খাখলাৰী স্বামীৰ নাম : দিপক খাখলাৰী ঘৰ নং : 169 বয়স : 29 লিঙ্গ : মহিলা | DTK1402767 ফটো উপলব্ধ |



| | | | | | |
|--|--------------------------|--|--------------------------|---|--------------------------|
| 601 নাম : ধনজয় খাখলাৰী পিতাৰ নাম: কান্তিক খাখলাৰী ঘৰ নং : 169 বয়স : 26 লিঙ্গ : পুৰুষ | DTK0632463 ফটো উপলব্ধ | S 602 নাম : নেউৰী খাখলাৰী পিতাৰ নাম: বিক্ৰম খাখলাৰী ঘৰ নং : 169 বয়স : 22 লিঙ্গ : মহিলা | DTK1402874 ফটো উপলব্ধ | 603 নাম : বেছাৰী খাখলাৰী স্বামীৰ নাম: মাগুৰাম খাখলাৰী ঘৰ নং : 190 বয়স : 65 লিঙ্গ : মহিলা | DTK7239443 ফটো উপলব্ধ |
| 604 নাম : গোপাল খাখলাৰী পিতাৰ নাম: মাগুৰাম খাখলাৰী ঘৰ নং : 190 বয়স : 41 লিঙ্গ : পুৰুষ | DTK7239454 ফটো উপলব্ধ | 605 নাম : ইলা খাখলাৰী স্বামীৰ নাম: গোপাল খাখলাৰী ঘৰ নং : 190 বয়স : 36 লিঙ্গ : মহিলা | DTK7239465 ফটো উপলব্ধ | 606 নাম : বুকনী বসুমতাৰী স্বামীৰ নাম: বাৰেন বসুমতাৰী ঘৰ নং : 191 বয়স : 51 লিঙ্গ : মহিলা | DTK7239487 ফটো উপলব্ধ |
| 607 নাম : বুদ্ধেশ্বৰ বসুমতাৰী পিতাৰ নাম: বিৰেণ বসুমতাৰী ঘৰ নং : 191 বয়স : 39 লিঙ্গ : পুৰুষ | DTK7239498 ফটো উপলব্ধ | 608 নাম : দীপামনী বসুমতাৰী স্বামীৰ নাম: বুদ্ধেশ্বৰ বসুমতাৰী ঘৰ নং : 191 বয়স : 35 লিঙ্গ : মহিলা | DTK7242606 ফটো উপলব্ধ | 609 নাম : অমল বসুমতাৰী পিতাৰ নাম: বাৰেন বসুমতাৰী ঘৰ নং : 191 বয়স : 22 লিঙ্গ : পুৰুষ | DTK1324490 ফটো উপলব্ধ |
| 610 নাম : সুনিল কোচ পিতাৰ নাম: হেমন্ত কোচ ঘৰ নং : 192 বয়স : 53 লিঙ্গ : পুৰুষ | DTK7239512 ফটো উপলব্ধ | 611 নাম : নিকন কোচ পিতাৰ নাম: হেমন্ত কোচ ঘৰ নং : 192 বয়স : 35 লিঙ্গ : পুৰুষ | DTK0141283 ফটো উপলব্ধ | 612 নাম : প্রশান্ত কোচ পিতাৰ নাম: হেমন্ত কোচ ঘৰ নং : 172 বয়স : 27 লিঙ্গ : পুৰুষ | FRU0081232 ফটো উপলব্ধ |
| 613 নাম : অচিন্ত বসুমতাৰী পিতাৰ নাম: দুৰ্গা বসুমতাৰী ঘৰ নং : 193 বয়স : 75 লিঙ্গ : পুৰুষ | DTK7239523 ফটো উপলব্ধ | 614 নাম : চনতি বসুমতাৰী স্বামীৰ নাম: অচিন্ত বসুমতাৰী ঘৰ নং : 193 বয়স : 65 লিঙ্গ : মহিলা | DTK7239534 ফটো উপলব্ধ | 615 নাম : বুদ্ধেশ্বৰ বসুমতাৰী পিতাৰ নাম: অচিন্ত বসুমতাৰী ঘৰ নং : 193 বয়স : 42 লিঙ্গ : পুৰুষ | DTK7239545 ফটো উপলব্ধ |
| 616 নাম : প্ৰাণেশ্বৰ বসুমতাৰী স্বামীৰ নাম: বুদ্ধেশ্বৰ বসুমতাৰী ঘৰ নং : 193 বয়স : 40 লিঙ্গ : মহিলা | DTK7239567 ফটো উপলব্ধ | 617 নাম : ইন্দিৰা বড়ো স্বামীৰ নাম: হেম বড়ো ঘৰ নং : 198 বয়স : 55 লিঙ্গ : মহিলা | DTK7239589 ফটো উপলব্ধ | 618 নাম : সাবিত্ৰী দেৱী স্বামীৰ নাম: গোৰখ সিং ঘৰ নং : 174 বয়স : 47 লিঙ্গ : মহিলা | DTK1443266 ফটো উপলব্ধ |
| 619 নাম : পিউচ চাংমা পিতাৰ নাম: মৃত প্ৰদীপ মাৰাক ঘৰ নং : 174 বয়স : 35 লিঙ্গ : পুৰুষ | DTK7341608 ফটো উপলব্ধ | 620 নাম : লুচিনা মাৰাক স্বামীৰ নাম: পিউচ চাংমা ঘৰ নং : 174 বয়স : 33 লিঙ্গ : মহিলা | DTK0594689 ফটো উপলব্ধ | 621 নাম : সোনালী চাংমা বসুমতাৰী স্বামীৰ নাম: অজিত কুমাৰ বসুমতাৰী ঘৰ নং : 195 বয়স : 49 লিঙ্গ : মহিলা | DTK7242786 ফটো উপলব্ধ |
| 622 নাম : অজিত কুমাৰ বসুমতাৰী পিতাৰ নাম: কমল বসুমতাৰী ঘৰ নং : 195 বয়স : 49 লিঙ্গ : পুৰুষ | DTK7239590 ফটো উপলব্ধ | S 623 নাম : মঞ্জু বসুমতাৰী পিতাৰ নাম: অজিত কুমাৰ বসুমতাৰী ঘৰ নং : 195 বয়স : 26 লিঙ্গ : মহিলা | DTK0470005 ফটো উপলব্ধ | 624 নাম : মহেশ্বৰী বড়ো স্বামীৰ নাম: জয়ৰাম বড়ো ঘৰ নং : 196 বয়স : 75 লিঙ্গ : মহিলা | DTK7239647 ফটো উপলব্ধ |
| 625 নাম : দীপেন বড়ো পিতাৰ নাম: জয়ৰাম বড়ো ঘৰ নং : 196 বয়স : 50 লিঙ্গ : পুৰুষ | DTK7239658 ফটো উপলব্ধ | 626 নাম : ছোন বড়ো স্বামীৰ নাম: দীপেন বড়ো ঘৰ নং : 196 বয়স : 45 লিঙ্গ : মহিলা | DTK7239669 ফটো উপলব্ধ | 627 নাম : যতিন বড়ো পিতাৰ নাম: জয়ৰাম বড়ো ঘৰ নং : 196 বয়স : 40 লিঙ্গ : পুৰুষ | DTK7239670 ফটো উপলব্ধ |
| 628 নাম : দৈমনী বড়ো স্বামীৰ নাম: যতিন বড়ো ঘৰ নং : 196 বয়স : 36 লিঙ্গ : মহিলা | DTK7239681 ফটো উপলব্ধ | 629 নাম : দেবানন বৰো পিতাৰ নাম: দীপেন বৰো ঘৰ নং : 176 বয়স : 20 লিঙ্গ : পুৰুষ | FRU0003426 ফটো উপলব্ধ | 630 নাম : শান্ত দাস পিতাৰ নাম: জীতেন্দ্ৰ দাস ঘৰ নং : 177 বয়স : 41 লিঙ্গ : পুৰুষ | CBD2110443 ফটো উপলব্ধ |



| | | | | | |
|---|--------------------------|---|--------------------------|--|--------------------------|
| 631 নাম : পঞ্জমী দাস স্বামীৰ নাম: শান্ত দাস ঘৰ নং : 177 বয়স : 28 লিঙ্গ : মহিলা | CBD0433177 ফটো উপলব্ধ | 632 নাম : শান্তি দেবী স্বামীৰ নাম: মনোৰাজ সিং ঘৰ নং : 179 বয়স : 45 লিঙ্গ : মহিলা | DTK0596320 ফটো উপলব্ধ | 633 নাম : মনোৰাজ সিং পিতাৰ নাম: গোপী চান্দ সিং ঘৰ নং : 179 বয়স : 41 লিঙ্গ : পুৰুষ | DTK0129692 ফটো উপলব্ধ |
| 634 নাম : বিমুজ মাৰাক পিতাৰ নাম: যোগেজ চাংমা ঘৰ নং : 180 বয়স : 58 লিঙ্গ : পুৰুষ | HYG2385344 ফটো উপলব্ধ | 635 নাম : অহেলা চাংমা স্বামীৰ নাম: বিমুজ মাৰাক ঘৰ নং : 180 বয়স : 48 লিঙ্গ : মহিলা | HYG2385355 ফটো উপলব্ধ | 636 নাম : অনিল কোচ পিতাৰ নাম: হেমন্ত কোচ ঘৰ নং : 1৮১ বয়স : 54 লিঙ্গ : পুৰুষ | DTK7239750 ফটো উপলব্ধ |
| 637 নাম : ৰীতা কোচ স্বামীৰ নাম: অনিল কোচ ঘৰ নং : 181 বয়স : 48 লিঙ্গ : মহিলা | DTK7239761 ফটো উপলব্ধ | 638 নাম : ছেপছি কোচ স্বামীৰ নাম: কংগ্ৰেছ কোচ ঘৰ নং : 1৮২ বয়স : 70 লিঙ্গ : মহিলা | DTK7239772 ফটো উপলব্ধ | 639 নাম : কৰফুল কোচ পিতাৰ নাম: কংগ্ৰেছ কোচ ঘৰ নং : 1৮২ বয়স : 39 লিঙ্গ : পুৰুষ | DTK7239783 ফটো উপলব্ধ |
| 640 নাম : বিভা দেবী স্বামীৰ নাম: কৰফুল কোচ ঘৰ নং : 1৮২ বয়স : 33 লিঙ্গ : মহিলা | DTK7239794 ফটো উপলব্ধ | 641 নাম : লখৰ বড়ো পিতাৰ নাম: মুখিৰাম বড়ো ঘৰ নং : 1৮৩ বয়স : 55 লিঙ্গ : পুৰুষ | DTK7239807 ফটো উপলব্ধ | 642 নাম : কনক বড়ো স্বামীৰ নাম: লখৰ বড়ো ঘৰ নং : 1৮৩ বয়স : 50 লিঙ্গ : মহিলা | DTK7239818 ফটো উপলব্ধ |
| S2 643 নাম : জয়া বড়ো পিতাৰ নাম: লখৰ বড়ো ঘৰ নং : 1৮৩ বয়স : 28 লিঙ্গ : মহিলা | DTK0155580 ফটো উপলব্ধ | 644 নাম : পৰমেশ্বৰ বড়ো পিতাৰ নাম: লাধৰ বড়ো ঘৰ নং : 1৮৩ বয়স : 25 লিঙ্গ : পুৰুষ | DTK0434993 ফটো উপলব্ধ | 645 নাম : লিপিকা ৰাভা বড়ো স্বামীৰ নাম: প্ৰমেশ্বৰ বড়ো ঘৰ নং : 183 বয়স : 23 লিঙ্গ : মহিলা | DTK1443654 ফটো উপলব্ধ |
| 646 নাম : ৰমেন বড়ো পিতাৰ নাম: লাধৰ বড়ো ঘৰ নং : 183 বয়স : 21 লিঙ্গ : পুৰুষ | FRU0029595 ফটো উপলব্ধ | 647 নাম : পলাশ দাস পিতাৰ নাম: কানাইলাল দাস ঘৰ নং : 184 বয়স : 35 লিঙ্গ : পুৰুষ | DTK0224469 ফটো উপলব্ধ | 648 নাম : পূৰ্ণিমা মজুমদাৰ দাস স্বামীৰ নাম: পলাশ দাস ঘৰ নং : 184 বয়স : 25 লিঙ্গ : মহিলা | DTK0479097 ফটো উপলব্ধ |
| 649 নাম : ৰজেন কোচ পিতাৰ নাম: অমৰতু কোচ ঘৰ নং : 1৮৫ বয়স : 57 লিঙ্গ : পুৰুষ | DTK7239841 ফটো উপলব্ধ | 650 নাম : বিনতী কোচ স্বামীৰ নাম: ৰজেন কোচ ঘৰ নং : 1৮৫ বয়স : 38 লিঙ্গ : মহিলা | DTK7243314 ফটো উপলব্ধ | 651 নাম : প্ৰহলাদ নাথ পিতাৰ নাম: সুভাষ নাথ ঘৰ নং : 1৮৫ বয়স : 40 লিঙ্গ : পুৰুষ | DTK7239885 ফটো উপলব্ধ |
| 652 নাম : সংগীতা দেবী স্বামীৰ নাম: প্ৰহলাদ নাথ ঘৰ নং : 1৮৫ বয়স : 36 লিঙ্গ : মহিলা | DTK7242457 ফটো উপলব্ধ | 653 নাম : ৰমেশ নাথ পিতাৰ নাম: দীপেশ্বৰ নাথ ঘৰ নং : 1৮৫ বয়স : 60 লিঙ্গ : পুৰুষ | DTK7239910 ফটো উপলব্ধ | 654 নাম : জোনমনি দেবী স্বামীৰ নাম: ৰমেশ নাথ ঘৰ নং : 1৮৫ বয়স : 55 লিঙ্গ : মহিলা | DTK7239921 ফটো উপলব্ধ |
| 655 নাম : প্ৰসেনজিত সিংহ পিতাৰ নাম: হেমজিত সিংহ ঘৰ নং : 1৯০ বয়স : 59 লিঙ্গ : পুৰুষ | DTK7239932 ফটো উপলব্ধ | 656 নাম : মিনতী ডেকা স্বামীৰ নাম: প্ৰসেনজিত সিংহ ঘৰ নং : 1৯০ বয়স : 48 লিঙ্গ : মহিলা | DTK7239943 ফটো উপলব্ধ | 657 নাম : প্ৰেমলতা দেবী স্বামীৰ নাম: যতিন নাথ ঘৰ নং : 1৯১ বয়স : 65 লিঙ্গ : মহিলা | DTK7239965 ফটো উপলব্ধ |
| 658 নাম : ৰূপজ্যোতি গগৈ স্বামীৰ নাম: প্ৰহ্লাদ নাথ ঘৰ নং : 1৯১ বয়স : 40 লিঙ্গ : মহিলা | DTK7239998 ফটো উপলব্ধ | 659 নাম : ছতিশা খাখুলাৰী পিতাৰ নাম: গান্ধী খাখুলাৰী ঘৰ নং : 1৯২ বয়স : 60 লিঙ্গ : পুৰুষ | DTK7240019 ফটো উপলব্ধ | 660 নাম : বন খাখুলাৰী স্বামীৰ নাম: ছতিশা খাখুলাৰী ঘৰ নং : 1৯২ বয়স : 55 লিঙ্গ : মহিলা | DTK7240020 ফটো উপলব্ধ |



| | | | | | |
|---|--------------------------|---|--------------------------|--|--------------------------|
| 661 নাম : বিৰু খাখলাৰী পিতাৰ নাম: ছতিশ খাখলাৰী ঘৰ নং : ১৯২ বয়স : 30 লিঙ্গ : পুৰুষ | DTK2323639 ফটো উপলব্ধ | 662 নাম : জোনালী খাখলাৰী স্বামীৰ নাম: বিৰু খাখলাৰী ঘৰ নং : ১৯২ বয়স : 29 লিঙ্গ : মহিলা | DTK0075259 ফটো উপলব্ধ | #2 663 নাম : বমেশ খাখলাৰী পিতাৰ নাম: চতিশ খাখলাৰী ঘৰ নং : ১৯২ বয়স : 23 লিঙ্গ : পুৰুষ | DTK0590588 ফটো উপলব্ধ |
| 664 নাম : বামধন বড়ো পিতাৰ নাম: গণেশ বড়ো ঘৰ নং : ১৯৩ বয়স : 62 লিঙ্গ : পুৰুষ | DTK7240031 ফটো উপলব্ধ | 665 নাম : মাকন বড়ো স্বামীৰ নাম: বামধন বড়ো ঘৰ নং : ১৯৩ বয়স : 48 লিঙ্গ : মহিলা | DTK7240042 ফটো উপলব্ধ | 666 নাম : পিংকু বড়ো পিতাৰ নাম: বামধন বড়ো ঘৰ নং : ১৯৩ বয়স : 29 লিঙ্গ : পুৰুষ | DTK0076067 ফটো উপলব্ধ |
| 667 নাম : পিংকু বড়ো পিতাৰ নাম: বামধন বড়ো ঘৰ নং : ১৯৩ বয়স : 29 লিঙ্গ : পুৰুষ | DTK0159590 ফটো উপলব্ধ | 668 নাম : বীনা বসুমতাৰী স্বামীৰ নাম: পিংকু বড়ো ঘৰ নং : ১৯৩ বয়স : 27 লিঙ্গ : মহিলা | DTK0632745 ফটো উপলব্ধ | 669 নাম : বাজু বড়ো পিতাৰ নাম: বামধন বড়ো ঘৰ নং : ১৯৩ বয়স : 23 লিঙ্গ : পুৰুষ | DTK0591107 ফটো উপলব্ধ |
| 670 নাম : বত্ৰা বসুমতাৰী স্বামীৰ নাম: তুলন বসুমতাৰী ঘৰ নং : ১৯৪ বয়স : 50 লিঙ্গ : মহিলা | DTK7240064 ফটো উপলব্ধ | 671 নাম : দেভিদ বসুমতাৰী পিতাৰ নাম: তুলন বসুমতাৰী ঘৰ নং : ১৯৪ বয়স : 33 লিঙ্গ : পুৰুষ | DTK0076448 ফটো উপলব্ধ | E 672 নাম : আজা বসুমতাৰী পিতাৰ নাম: তুলন বসুমতাৰী ঘৰ নং : ১৯৪ বয়স : 31 লিঙ্গ : পুৰুষ | DTK0443416 ফটো উপলব্ধ |
| 673 নাম : টাপে বড়ো স্বামীৰ নাম: দৌভিদ বসুমতাৰী ঘৰ নং : ১৯৪ বয়স : 31 লিঙ্গ : মহিলা | DTK1404458 ফটো উপলব্ধ | 674 নাম : পখিলা মুছাহৰী স্বামীৰ নাম: আজা বসুমতাৰী বসুমতাৰী ঘৰ নং : ১৯৪ বয়স : 27 লিঙ্গ : মহিলা | DTK0642819 ফটো উপলব্ধ | 675 নাম : মইনা বসুমতাৰী স্বামীৰ নাম: বাজা বসুমতাৰী ঘৰ নং : ১৯৪ বয়স : 25 লিঙ্গ : মহিলা | DTK1403955 ফটো উপলব্ধ |
| 676 নাম : বাজা বসুমতাৰী পিতাৰ নাম: তুলন বসুমতাৰী ঘৰ নং : ১৯৪ বয়স : 24 লিঙ্গ : পুৰুষ | DTK0435115 ফটো উপলব্ধ | 677 নাম : মংগলা স্বৰ্গেয়াৰী পিতাৰ নাম: টং স্বৰ্গেয়াৰী ঘৰ নং : ১৯৫ বয়স : 48 লিঙ্গ : পুৰুষ | DTK7240075 ফটো উপলব্ধ | 678 নাম : তেজীমলা স্বৰ্গেয়াৰী স্বামীৰ নাম: মংগলা স্বৰ্গেয়াৰী ঘৰ নং : ১৯৫ বয়স : 43 লিঙ্গ : মহিলা | DTK7240086 ফটো উপলব্ধ |
| S 679 নাম : বত শ্ৰীগীয়াৰী পিতাৰ নাম: মংগলা শ্ৰীগীয়াৰী ঘৰ নং : 195 বয়স : 21 লিঙ্গ : মহিলা | DTK2425882 ফটো উপলব্ধ | 680 নাম : বশী বসুমতাৰী স্বামীৰ নাম: মায়ীৰাম বসুমতাৰী ঘৰ নং : ১৯৬ বয়স : 78 লিঙ্গ : মহিলা | DTK7240097 ফটো উপলব্ধ | 681 নাম : জয়ন্ত বসুমতাৰী পিতাৰ নাম: মায়ীৰাম বসুমতাৰী ঘৰ নং : ১৯৬ বয়স : 50 লিঙ্গ : পুৰুষ | DTK7240100 ফটো উপলব্ধ |
| 682 নাম : বাসন্তী বসুমতাৰী স্বামীৰ নাম: জয়ন্ত বসুমতাৰী ঘৰ নং : ১৯৬ বয়স : 47 লিঙ্গ : মহিলা | DTK7240111 ফটো উপলব্ধ | 683 নাম : বীৰেন বসুমতাৰী পিতাৰ নাম: মায়ীৰাম বসুমতাৰী ঘৰ নং : ১৯৬ বয়স : 47 লিঙ্গ : পুৰুষ | DTK7240122 ফটো উপলব্ধ | 684 নাম : আইতী বসুমতাৰী স্বামীৰ নাম: বীৰেন বসুমতাৰী ঘৰ নং : ১৯৬ বয়স : 42 লিঙ্গ : মহিলা | DTK7240133 ফটো উপলব্ধ |
| 685 নাম : নিজিৰা বসুমতাৰী মাতৃৰ নাম: আইটি বসুমতাৰী ঘৰ নং : 196 বয়স : 20 লিঙ্গ : মহিলা | FRU0104414 ফটো উপলব্ধ | 686 নাম : পাঠান চাংমা পিতাৰ নাম: ফিলিপ মাৰাক ঘৰ নং : ১৯৮ বয়স : 55 লিঙ্গ : পুৰুষ | DTK7240166 ফটো উপলব্ধ | 687 নাম : কুষ্টিনা মাৰাক স্বামীৰ নাম: পাঠান চাংমা ঘৰ নং : ১৯৮ বয়স : 48 লিঙ্গ : মহিলা | DTK7240177 ফটো উপলব্ধ |
| 688 নাম : পাংচন মাৰাক পিতাৰ নাম: পাঠান চাংমা ঘৰ নং : ১৯৮ বয়স : 32 লিঙ্গ : পুৰুষ | DTK2323402 ফটো উপলব্ধ | 689 নাম : বাৰ্নিচন মাৰাক পিতাৰ নাম: পাঠান চাংমা ঘৰ নং : ১৯৮ বয়স : 28 লিঙ্গ : পুৰুষ | DTK0161455 ফটো উপলব্ধ | 690 নাম : নিপলচন মাৰাক পিতাৰ নাম: পাঠান চাংমা ঘৰ নং : ১৯৮ বয়স : 25 লিঙ্গ : পুৰুষ | DTK0474908 ফটো উপলব্ধ |



| | | | | | |
|--|--------------------------|--|--------------------------|--|--------------------------|
| 691 নাম : ছমেন মাৰাক পিতাৰ নাম: স্বাধীন চাংমা ঘৰ নং : ১৯৯ বয়স : 44 লিঙ্গ : পুৰুষ | DTK1205103 ফটো উপলব্ধ | 692 নাম : অনিমা মাৰাক স্বামীৰ নাম: ছমেন মাৰাক ঘৰ নং : ১৯৯ বয়স : 38 লিঙ্গ : মহিলা | DTK1204999 ফটো উপলব্ধ | 693 নাম : জেনেট সাংগমা পিতাৰ নাম: চমেন মাৰাক ঘৰ নং : ১৯৯ বয়স : 25 লিঙ্গ : পুৰুষ | DTK0590737 ফটো উপলব্ধ |
| 694 নাম : লীচ চাংমা পিতাৰ নাম: ছমেন মাৰাক ঘৰ নং : 199 বয়স : 23 লিঙ্গ : মহিলা | DTK2429181 ফটো উপলব্ধ | 695 নাম : জহৰ চাংমা পিতাৰ নাম: ফিলিপ মাৰাক ঘৰ নং : ২০০ বয়স : 60 লিঙ্গ : পুৰুষ | DTK7240224 ফটো উপলব্ধ | 696 নাম : কৰিটনা মাৰাক স্বামীৰ নাম: জহৰ চাংমা ঘৰ নং : ২০০ বয়স : 60 লিঙ্গ : মহিলা | DTK7240235 ফটো উপলব্ধ |
| 697 নাম : মিতেলা মাৰাক স্বামীৰ নাম: জহৰ চাংমা ঘৰ নং : ২০০ বয়স : 27 লিঙ্গ : মহিলা | DTK0293316 ফটো উপলব্ধ | 698 নাম : শিজতা মাৰাক পিতাৰ নাম: জহৰ চাংমা ঘৰ নং : ২০০ বয়স : 27 লিঙ্গ : মহিলা | DTK0470120 ফটো উপলব্ধ | 699 নাম : হেৰিছ মাৰাক পিতাৰ নাম: জহৰ চাংমা ঘৰ নং : ২০০ বয়স : 25 লিঙ্গ : পুৰুষ | DTK0471136 ফটো উপলব্ধ |
| 700 নাম : হিমালী মাৰাক পিতাৰ নাম: জহৰ চাংমা ঘৰ নং : 200 বয়স : 20 লিঙ্গ : মহিলা | FRU0098079 ফটো উপলব্ধ | 701 নাম : ববিন কোচ পিতাৰ নাম: বনেশ্বৰ কোচ ঘৰ নং : ২০১ বয়স : 62 লিঙ্গ : পুৰুষ | DTK7240246 ফটো উপলব্ধ | 702 নাম : শৰ্মিলা কোচ স্বামীৰ নাম: ববিন কোচ ঘৰ নং : ২০১ বয়স : 46 লিঙ্গ : মহিলা | DTK7240257 ফটো উপলব্ধ |
| 703 নাম : কৰুনা চাংমা পিতাৰ নাম: খোকা মাৰাক ঘৰ নং : ২০২ বয়স : 43 লিঙ্গ : পুৰুষ | DTK7240279 ফটো উপলব্ধ | 704 নাম : ময়দানী মাৰাক স্বামীৰ নাম: কৰুনা চাংমা ঘৰ নং : ২০২ বয়স : 40 লিঙ্গ : মহিলা | DTK7240280 ফটো উপলব্ধ | 705 নাম : এষ্টৰসন মাৰাক পিতাৰ নাম: কৰুনা চাংমা ঘৰ নং : 202 বয়স : 21 লিঙ্গ : পুৰুষ | FRU0059261 ফটো উপলব্ধ |
| 706 নাম : জনাশ মাৰাক পিতাৰ নাম: কৰুনা চাংমা ঘৰ নং : 202 বয়স : 20 লিঙ্গ : পুৰুষ | FRU0005272 ফটো উপলব্ধ | 707 নাম : কনালী মাৰাক স্বামীৰ নাম: দনেন চাংমা ঘৰ নং : ২০৩ বয়স : 40 লিঙ্গ : মহিলা | DTK7240315 ফটো উপলব্ধ | 708 নাম : দনেন চাংমা পিতাৰ নাম: কলম মাৰাক ঘৰ নং : ২০৩ বয়স : 38 লিঙ্গ : পুৰুষ | DTK7240304 ফটো উপলব্ধ |
| 709 নাম : লক্ষী চাংমা স্বামীৰ নাম: ডালিম মাৰাক ঘৰ নং : ২০৫ বয়স : 75 লিঙ্গ : মহিলা | DTK7240371 ফটো উপলব্ধ | 710 নাম : বিলুশ চাংমা পিতাৰ নাম: চনেদ্র চাংমা ঘৰ নং : ২০৫ বয়স : 53 লিঙ্গ : পুৰুষ | DTK7240382 ফটো উপলব্ধ | 711 নাম : তিয় চাংমা পিতাৰ নাম: ডালিম মাৰাক ঘৰ নং : ২০৫ বয়স : 50 লিঙ্গ : পুৰুষ | DTK7240359 ফটো উপলব্ধ |
| 712 নাম : আউলী মাৰাক স্বামীৰ নাম: বিলুশ চাংমা ঘৰ নং : ২০৫ বয়স : 50 লিঙ্গ : মহিলা | DTK7240393 ফটো উপলব্ধ | 713 নাম : জনঞ্জলী মাৰাক স্বামীৰ নাম: তিয় চাংমা ঘৰ নং : ২০৫ বয়স : 45 লিঙ্গ : মহিলা | DTK7240360 ফটো উপলব্ধ | 714 নাম : লৰিছ মাৰাক পিতাৰ নাম: সুনিল চাংমা ঘৰ নং : ২০৫ বয়স : 27 লিঙ্গ : পুৰুষ | DTK0295659 ফটো উপলব্ধ |
| 715 নাম : ধমনিক মাৰাক পিতাৰ নাম: সুসিল চাংমা ঘৰ নং : 205 বয়স : 26 লিঙ্গ : পুৰুষ | DTK0642827 ফটো উপলব্ধ | 716 নাম : আনানেশ মাৰাক পিতাৰ নাম: তিয় চাংমা ঘৰ নং : 205 বয়স : 25 লিঙ্গ : পুৰুষ | DTK0476002 ফটো উপলব্ধ | 717 নাম : সোনালী মাৰাক পিতাৰ নাম: তিয় চাংমা ঘৰ নং : 205 বয়স : 22 লিঙ্গ : মহিলা | DTK2440311 ফটো উপলব্ধ |
| S 718 নাম : থুমেন মাৰাক পিতাৰ নাম: স্বাধীন চাংমা ঘৰ নং : ২০৬ বয়স : 47 লিঙ্গ : পুৰুষ | DTK7240406 ফটো উপলব্ধ | S 719 নাম : জনলী চাংমা স্বামীৰ নাম: থুমেন মাৰাক ঘৰ নং : ২০৬ বয়স : 47 লিঙ্গ : মহিলা | DTK7240417 ফটো উপলব্ধ | 720 নাম : বিজয় দাস পিতাৰ নাম: বাৰেন্দ্র দাস ঘৰ নং : ২০৭ বয়স : 50 লিঙ্গ : পুৰুষ | DTK7240440 ফটো উপলব্ধ |



| | | | | | |
|--|--------------------------|--|--------------------------|--|--------------------------|
| 721 নাম : সুৰেশ দাস পিতাৰ নাম: সৈতেন্দ্র দাস ঘৰ নং : ২০৭ক বয়স : 47 লিঙ্গ : পুৰুষ | DTK7242913 ফটো উপলব্ধ | 722 নাম : মণি দাস স্বামীৰ নাম: বিজয় দাস ঘৰ নং : ২০৭ বয়স : 37 লিঙ্গ : মহিলা | DTK0590786 ফটো উপলব্ধ | 723 নাম : শিৱ কুমাৰ সিং পিতাৰ নাম: ৰাজা ৰাম সিং ঘৰ নং : 208 বয়স : 65 লিঙ্গ : পুৰুষ | DTK0641639 ফটো উপলব্ধ |
| 724 নাম : ৰাম কুমাৰী দেবী স্বামীৰ নাম: শিৱ কুমাৰ সিং ঘৰ নং : 208 বয়স : 63 লিঙ্গ : মহিলা | DTK0590687 ফটো উপলব্ধ | 725 নাম : চন চাংমা পিতাৰ নাম: চিমিচান মাৰাক ঘৰ নং : 210 বয়স : 71 লিঙ্গ : পুৰুষ | DTK2429231 ফটো উপলব্ধ | 726 নাম : ৰেবতী চাংমা স্বামীৰ নাম: চন চাংমা ঘৰ নং : ২১০ বয়স : 62 লিঙ্গ : মহিলা | DTK7240519 ফটো উপলব্ধ |
| 727 নাম : বিচক চাংমা পিতাৰ নাম: চন চাংমা ঘৰ নং : ২১০ বয়স : 35 লিঙ্গ : পুৰুষ | DTK7242242 ফটো উপলব্ধ | 728 নাম : পমলী চাংমা পিতাৰ নাম: চন চাংমা ঘৰ নং : ২১০ বয়স : 29 লিঙ্গ : মহিলা | DTK0632760 ফটো উপলব্ধ | 729 নাম : ধন চাংমা পিতাৰ নাম: চন চাংমা ঘৰ নং : ২১০ বয়স : 29 লিঙ্গ : পুৰুষ | DTK0471367 ফটো উপলব্ধ |
| 730 নাম : সুখিলা চাংমা পিতাৰ নাম: চন চাংমা ঘৰ নং : ২১০ বয়স : 25 লিঙ্গ : মহিলা | DTK0632539 ফটো উপলব্ধ | 731 নাম : নবিনা চাংমা পিতাৰ নাম: চন মাৰাক ঘৰ নং : 210 বয়স : 24 লিঙ্গ : মহিলা | DTK2429207 ফটো উপলব্ধ | 732 নাম : গোবি চাংমা পিতাৰ নাম: প্ৰশ্ন মাৰাক ঘৰ নং : ২১১ বয়স : 62 লিঙ্গ : পুৰুষ | DTK7240520 ফটো উপলব্ধ |
| 733 নাম : পলিতা ছিৰা স্বামীৰ নাম: গোবি চাংমা ঘৰ নং : ২১১ বয়স : 46 লিঙ্গ : মহিলা | DTK7240531 ফটো উপলব্ধ | 734 নাম : ৰেকমিনা চাংমা পিতাৰ নাম: গোবি চাংমা ঘৰ নং : ২১১ বয়স : 28 লিঙ্গ : মহিলা | DTK0155481 ফটো উপলব্ধ | 735 নাম : প্ৰচিপা চাংমা পিতাৰ নাম: গোবি চাংমা ঘৰ নং : ২১১ বয়স : 27 লিঙ্গ : মহিলা | DTK0130153 ফটো উপলব্ধ |
| 736 নাম : কুপা চাংমা পিতাৰ নাম: গোবি চাংমা ঘৰ নং : ২১১ বয়স : 27 লিঙ্গ : মহিলা | DTK0161752 ফটো উপলব্ধ | 737 নাম : শান্তি চাংমা পিতাৰ নাম: গোবি চাংমা ঘৰ নং : 211 বয়স : 22 লিঙ্গ : মহিলা | FRU0128280 ফটো উপলব্ধ | 738 নাম : আৰবিন কুমাৰ সিং পিতাৰ নাম: শিৱ কুমাৰ সিং ঘৰ নং : 212 বয়স : 33 লিঙ্গ : পুৰুষ | DTK0641985 ফটো উপলব্ধ |
| 739 নাম : জচৰন্ত কুমাৰ সিং পিতাৰ নাম: শিৱ কুমাৰ সিং ঘৰ নং : 212 বয়স : 31 লিঙ্গ : পুৰুষ | DTK0641878 ফটো উপলব্ধ | 740 নাম : প্ৰদীপ সিং পিতাৰ নাম: শিৱ কুমাৰ সিং ঘৰ নং : 212 বয়স : 25 লিঙ্গ : পুৰুষ | DTK0641852 ফটো উপলব্ধ | 741 নাম : থুমাই মাৰাক স্বামীৰ নাম: বিৰাহ চাংমা ঘৰ নং : ২১৩ বয়স : 45 লিঙ্গ : মহিলা | DTK7240575 ফটো উপলব্ধ |
| 742 নাম : এলৰুচ মাৰাক পিতাৰ নাম: বিভাষ চাংমা ঘৰ নং : ২১৩ বয়স : 32 লিঙ্গ : পুৰুষ | DTK0161703 ফটো উপলব্ধ | 743 নাম : মিচমী চাংমা স্বামীৰ নাম: হিলিপ মাৰাক ঘৰ নং : ২১৫ বয়স : 65 লিঙ্গ : মহিলা | DTK7240611 ফটো উপলব্ধ | 744 নাম : ছতিম চাংমা পিতাৰ নাম: হিলিপ মাৰাক ঘৰ নং : ২১৫ বয়স : 45 লিঙ্গ : পুৰুষ | DTK7240622 ফটো উপলব্ধ |
| 745 নাম : এপিলিন চাংমা পিতাৰ নাম: বেলেন মাৰাক ঘৰ নং : ২১৫ বয়স : 34 লিঙ্গ : পুৰুষ | DTK0089938 ফটো উপলব্ধ | 746 নাম : সুদাচ চাংমা পিতাৰ নাম: হিলিপ মাৰাক ঘৰ নং : ২১৫ বয়স : 31 লিঙ্গ : পুৰুষ | DTK0089987 ফটো উপলব্ধ | 747 নাম : পমেশ চাংমা পিতাৰ নাম: হিলিপ মাৰাক ঘৰ নং : ২১৫ বয়স : 30 লিঙ্গ : পুৰুষ | DTK0155150 ফটো উপলব্ধ |
| 748 নাম : বিৰাজ চাংমা পিতাৰ নাম: হিলিপ মাৰাক ঘৰ নং : ২১৫ বয়স : 28 লিঙ্গ : পুৰুষ | DTK0161042 ফটো উপলব্ধ | 749 নাম : হেবিনা চাংমা স্বামীৰ নাম: হিৰণ মাৰাক ঘৰ নং : ২১৬ বয়স : 45 লিঙ্গ : মহিলা | DTK7240644 ফটো উপলব্ধ | 750 নাম : সুক্ৰেন চাংমা পিতাৰ নাম: হিৰণ চাংমা ঘৰ নং : ২১৬ বয়স : 28 লিঙ্গ : পুৰুষ | DTK0090845 ফটো উপলব্ধ |



| | | | | | |
|--|--------------------------|--|--------------------------|---|--------------------------|
| 751 নাম : সুধিমা চাংমা পিতাৰ নাম: হিৰণ মাৰাক ঘৰ নং : 216 বয়স : 28 লিঙ্গ : মহিলা | DTK1443647 ফটো উপলব্ধ | 752 নাম : নমি নাথ স্বামীৰ নাম: ৰাতুল নাথ ঘৰ নং : 229 বয়স : 32 লিঙ্গ : মহিলা | DTK2323593 ফটো উপলব্ধ | 753 নাম : গণেশ চাংমা পিতাৰ নাম: বিজয় মাৰাক ঘৰ নং : 218 বয়স : 65 লিঙ্গ : পুৰুষ | DTK7240677 ফটো উপলব্ধ |
| 754 নাম : এছলা মাৰাক স্বামীৰ নাম: গণেশ চাংমা ঘৰ নং : 218 বয়স : 55 লিঙ্গ : মহিলা | DTK7240688 ফটো উপলব্ধ | S 755 নাম : অনৰচন মাৰাক পিতাৰ নাম: গণেশ চাংমা ঘৰ নং : 228 বয়স : 30 লিঙ্গ : পুৰুষ | DTK0471243 ফটো উপলব্ধ | 756 নাম : আসিানা মাৰাক পিতাৰ নাম: গণেশ চাংমা ঘৰ নং : 218 বয়স : 28 লিঙ্গ : মহিলা | DTK1443175 ফটো উপলব্ধ |
| 757 নাম : ঈশ্বাক মাৰাক পিতাৰ নাম: গণেশ চাংমা ঘৰ নং : 218 বয়স : 21 লিঙ্গ : পুৰুষ | FRU0074310 ফটো উপলব্ধ | S 758 নাম : প্ৰানেশ চাংমা পিতাৰ নাম: বিজয় মাৰাক ঘৰ নং : 228 বয়স : 67 লিঙ্গ : পুৰুষ | DTK7240699 ফটো উপলব্ধ | S 759 নাম : ৰমেন মাৰাক পিতাৰ নাম: সুমেন চাংমা ঘৰ নং : 220 বয়স : 68 লিঙ্গ : পুৰুষ | DTK7240702 ফটো উপলব্ধ |
| S 760 নাম : নিবা মাৰাক স্বামীৰ নাম: ৰমেন মাৰাক ঘৰ নং : 220 বয়স : 61 লিঙ্গ : মহিলা | DTK7240713 ফটো উপলব্ধ | 761 নাম : মোহন মাৰাক পিতাৰ নাম: ৰমেন মাৰাক ঘৰ নং : 220 বয়স : 44 লিঙ্গ : পুৰুষ | DTK7240735 ফটো উপলব্ধ | S 762 নাম : পাউল মাৰাক পিতাৰ নাম: ৰমেন মাৰাক ঘৰ নং : 220 বয়স : 42 লিঙ্গ : পুৰুষ | DTK7240724 ফটো উপলব্ধ |
| S 763 নাম : কুহল মাৰাক পিতাৰ নাম: ৰমেন মাৰাক ঘৰ নং : 220 বয়স : 34 লিঙ্গ : পুৰুষ | DTK0093138 ফটো উপলব্ধ | S 764 নাম : পবন মাৰাক পিতাৰ নাম: ৰমেন মাৰাক ঘৰ নং : 220 বয়স : 29 লিঙ্গ : পুৰুষ | DTK0093245 ফটো উপলব্ধ | # 765 নাম : প্ৰিয়া মাৰাক স্বামীৰ নাম: মোহন মাৰাক ঘৰ নং : 220 বয়স : 27 লিঙ্গ : মহিলা | DTK0155218 ফটো উপলব্ধ |
| 766 নাম : ৰংমহন কোচ পিতাৰ নাম: নুংনা কোচ ঘৰ নং : 221 বয়স : 77 লিঙ্গ : পুৰুষ | DTK7240746 ফটো উপলব্ধ | 767 নাম : লক্ষী কোচ স্বামীৰ নাম: ৰংমহন কোচ ঘৰ নং : 221 বয়স : 58 লিঙ্গ : মহিলা | DTK7240757 ফটো উপলব্ধ | 768 নাম : কচুৰাম কোচ পিতাৰ নাম: ৰংমহন কোচ ঘৰ নং : 221 বয়স : 39 লিঙ্গ : পুৰুষ | DTK7240768 ফটো উপলব্ধ |
| 769 নাম : বিজলী কোচ স্বামীৰ নাম: কুচু মোহন কোচ ঘৰ নং : 222 বয়স : 34 লিঙ্গ : মহিলা | DTK0151613 ফটো উপলব্ধ | 770 নাম : মহেশ্বৰী কোচ স্বামীৰ নাম: ৰিবি কোচ ঘৰ নং : 222 বয়স : 62 লিঙ্গ : মহিলা | DTK7240779 ফটো উপলব্ধ | 771 নাম : অচিত কোচ পিতাৰ নাম: ৰিবি কোচ ঘৰ নং : 222 বয়স : 39 লিঙ্গ : পুৰুষ | DTK7240791 ফটো উপলব্ধ |
| S 772 নাম : মৰমী কোচ পিতাৰ নাম: ৰিবি কোচ ঘৰ নং : 222 বয়স : 34 লিঙ্গ : মহিলা | DTK7240804 ফটো উপলব্ধ | 773 নাম : প্ৰতিমা কোচ স্বামীৰ নাম: অচিত কোচ ঘৰ নং : 222 বয়স : 32 লিঙ্গ : মহিলা | DTK0304519 ফটো উপলব্ধ | # 774 নাম : পুতলী খাখলাৰী স্বামীৰ নাম: অজিত কোচ ঘৰ নং : 222 বয়স : 29 লিঙ্গ : মহিলা | DTK0160721 ফটো উপলব্ধ |
| # 775 নাম : অজিত কোচ মাতৃৰ নাম: মহেশ্বৰী কোচ ঘৰ নং : 222 বয়স : 28 লিঙ্গ : পুৰুষ | DTK0445098 ফটো উপলব্ধ | 776 নাম : প্ৰসেনজিত কোচ পিতাৰ নাম: ৰেবি কোচ ঘৰ নং : 222 বয়স : 21 লিঙ্গ : পুৰুষ | FRU0058115 ফটো উপলব্ধ | 777 নাম : জমন্ত কোচ পিতাৰ নাম: অনাথ কোচ ঘৰ নং : 223 বয়স : 52 লিঙ্গ : পুৰুষ | DTK7240837 ফটো উপলব্ধ |
| 778 নাম : হৰেশ্বৰী কোচ স্বামীৰ নাম: জমন্ত কোচ ঘৰ নং : 223 বয়স : 50 লিঙ্গ : মহিলা | DTK7241421 ফটো উপলব্ধ | 779 নাম : গুনেন্দ্ৰ কোচ পিতাৰ নাম: অনাথ ঘৰ নং : 223 ক বয়স : 46 লিঙ্গ : পুৰুষ | FRU0076380 ফটো উপলব্ধ | 780 নাম : নীৰপোমা কোচ স্বামীৰ নাম: গুনেন্দ্ৰ ঘৰ নং : 223 ক বয়স : 43 লিঙ্গ : মহিলা | FRU0076372 ফটো উপলব্ধ |



| | | | | | |
|--|--------------------------|---|--------------------------|--|--------------------------|
| 781 নাম : নীৰ কোচ স্বামীৰ নাম : নৰেশ কোচ ঘৰ নং : ২২৪ বয়স : 58 লিঙ্গ : মহিলা | DTK7240871 ফটো উপলব্ধ | 782 নাম : ধনেশ্বৰ কোচ পিতাৰ নাম : মৰেশ কোচ ঘৰ নং : ২২৪ বয়স : 25 লিঙ্গ : পুৰুষ | DTK0469544 ফটো উপলব্ধ | # 783 নাম : জোনাকী কোচ পিতাৰ নাম : নিৰেশ কোছ কোচ ঘৰ নং : ২২৪ বয়স : 21 লিঙ্গ : মহিলা | DTK2398071 ফটো উপলব্ধ |
| 784 নাম : সুনিতা চৌহান স্বামীৰ নাম : ভোলা চৌহান ঘৰ নং : 225 বয়স : 29 লিঙ্গ : মহিলা | FRU0068072 ফটো উপলব্ধ | 785 নাম : ভোলা চৌহান পিতাৰ নাম : নিৰঞ্জন চৌহান ঘৰ নং : 225 বয়স : 22 লিঙ্গ : পুৰুষ | DTK2100529 ফটো উপলব্ধ | 786 নাম : কহিলা বড়ো স্বামীৰ নাম : হৰকান্ত বড়ো ঘৰ নং : ২২৬ বয়স : 67 লিঙ্গ : মহিলা | DTK7240939 ফটো উপলব্ধ |
| 787 নাম : মালতী বড়ো স্বামীৰ নাম : ৰূপচন বড়ো ঘৰ নং : ২২৬ বয়স : 42 লিঙ্গ : মহিলা | DTK7240951 ফটো উপলব্ধ | 788 নাম : জয়ন্ত বড়ো পিতাৰ নাম : হৰকান্ত বড়ো ঘৰ নং : 226 বয়স : 40 লিঙ্গ : পুৰুষ | DTK7240973 ফটো উপলব্ধ | 789 নাম : পুনিমা বড়ো স্বামীৰ নাম : টিপচন বড়ো ঘৰ নং : ২২৬ বয়স : 36 লিঙ্গ : মহিলা | DTK7240984 ফটো উপলব্ধ |
| 790 নাম : ৰিমা বসুমতাৰী বড়ো স্বামীৰ নাম : জয়ন্ত বড়ো ঘৰ নং : 226 বয়স : 35 লিঙ্গ : মহিলা | DTK1402809 ফটো উপলব্ধ | 791 নাম : নিপেন বড়ো পিতাৰ নাম : হৰকান্ত বড়ো ঘৰ নং : ২২৬ বয়স : 34 লিঙ্গ : পুৰুষ | DTK7240995 ফটো উপলব্ধ | 792 নাম : অজয় বড়ো পিতাৰ নাম : হৰকান্ত বড়ো ঘৰ নং : ২২৬ বয়স : 25 লিঙ্গ : পুৰুষ | DTK0469494 ফটো উপলব্ধ |
| 793 নাম : ধনবালা দেউৰী স্বামীৰ নাম : ভদ্রেশ্বৰ দেউৰী ঘৰ নং : ২২৭ বয়স : 66 লিঙ্গ : মহিলা | DTK7241012 ফটো উপলব্ধ | 794 নাম : বলেন দেউৰী পিতাৰ নাম : ভদ্রেশ্বৰ দেউৰী ঘৰ নং : ২২৭ বয়স : 32 লিঙ্গ : পুৰুষ | DTK0161653 ফটো উপলব্ধ | 795 নাম : এলাচী নাৰ্জাৰী স্বামীৰ নাম : বানঠেং নাৰ্জাৰী ঘৰ নং : ২২৮ বয়স : 80 লিঙ্গ : মহিলা | DTK7241034 ফটো উপলব্ধ |
| 796 নাম : বিজয় দৈমাৰী পিতাৰ নাম : কমলা দৈমাৰী ঘৰ নং : ২২৯ বয়স : 52 লিঙ্গ : পুৰুষ | DTK7241045 ফটো উপলব্ধ | 797 নাম : মিন দৈমাৰী স্বামীৰ নাম : বিজয় দৈমাৰী ঘৰ নং : ২২৯ বয়স : 43 লিঙ্গ : মহিলা | DTK7241056 ফটো উপলব্ধ | 798 নাম : প্ৰশান্ত দৈমাৰী পিতাৰ নাম : বিজয় দৈমাৰী ঘৰ নং : ২২৯ বয়স : 29 লিঙ্গ : পুৰুষ | DTK0445585 ফটো উপলব্ধ |
| 799 নাম : মীৰাবেল তিকী স্বামীৰ নাম : প্ৰশান্ত দৈমাৰী ঘৰ নং : 229 বয়স : 27 লিঙ্গ : মহিলা | FRU0074757 ফটো উপলব্ধ | 800 নাম : জলী বসুমতাৰী পিতাৰ নাম : নাথুৰাম বসুমতাৰী ঘৰ নং : ২৩০ বয়স : 46 লিঙ্গ : মহিলা | DTK0473629 ফটো উপলব্ধ | 801 নাম : জিতেন বসুমতাৰী পিতাৰ নাম : সুবলী বসুমতাৰী ঘৰ নং : ২৩০ বয়স : 39 লিঙ্গ : পুৰুষ | DTK0161661 ফটো উপলব্ধ |
| 802 নাম : বিবাৰী বসুমতাৰী পিতাৰ নাম : ডাঙৰ বসুমতাৰী ঘৰ নং : ২৩১ বয়স : 67 লিঙ্গ : পুৰুষ | DTK7241090 ফটো উপলব্ধ | 803 নাম : দাংকতি বসুমতাৰী স্বামীৰ নাম : গাইদাং বসুমতাৰী ঘৰ নং : ২৩১ বয়স : 43 লিঙ্গ : মহিলা | DTK7241114 ফটো উপলব্ধ | 804 নাম : ৰুবেন বসুমতাৰী পিতাৰ নাম : ডাঙৰ বসুমতাৰী ঘৰ নং : ২৩১ বয়স : 41 লিঙ্গ : পুৰুষ | DTK7241125 ফটো উপলব্ধ |
| 805 নাম : গেদ্দা বসুমতাৰী পিতাৰ নাম : ডাঙৰ বসুমতাৰী ঘৰ নং : ২৩১ বয়স : 39 লিঙ্গ : পুৰুষ | DTK7241147 ফটো উপলব্ধ | 806 নাম : পৰ্ণ বসুমতাৰী পিতাৰ নাম : গাইদাং বসুমতাৰী ঘৰ নং : ২৩১ বয়স : 29 লিঙ্গ : পুৰুষ | DTK0139931 ফটো উপলব্ধ | 807 নাম : ৰিণা বসুমতাৰী স্বামীৰ নাম : পুৰীনা বসুমতাৰী ঘৰ নং : ২৩১ বয়স : 22 লিঙ্গ : মহিলা | DTK1333707 ফটো উপলব্ধ |
| 808 নাম : বিৰবল্ল বসুমতাৰী পিতাৰ নাম : বিলীতা বসুমতাৰী ঘৰ নং : ২৩৩ বয়স : 65 লিঙ্গ : পুৰুষ | DTK7241158 ফটো উপলব্ধ | 809 নাম : ৰাকেশ বসুমতাৰী পিতাৰ নাম : বিৰবল্ল বসুমতাৰী ঘৰ নং : ২৩৩ বয়স : 39 লিঙ্গ : পুৰুষ | DTK7241170 ফটো উপলব্ধ | S 810 নাম : পুষ্পা বসুমতাৰী স্বামীৰ নাম : ফালেম কোচ ঘৰ নং : ২৩৩ বয়স : 31 লিঙ্গ : মহিলা | DTK2323446 ফটো উপলব্ধ |



| | | | | | |
|--|--------------------------|--|--------------------------|--|--------------------------|
| # 811 নাম : টীপলিং বসুমতাৰী স্বামীৰ নাম: গৌদ্রা বসুমতাৰী ঘৰ নং : 234 বয়স : 43 লিঙ্গ : মহিলা | DTK7241192 ফটো উপলব্ধ | S 812 নাম : বিছুমনি দৈমাৰী স্বামীৰ নাম: বাৰ্জেন দৈমাৰী ঘৰ নং : 235 বয়স : 50 লিঙ্গ : মহিলা | DTK7241227 ফটো উপলব্ধ | 813 নাম : মেৰী কুৰ্মকাৰ দৈমাৰী স্বামীৰ নাম: দীপকন দৈমাৰী ঘৰ নং : 235 বয়স : 28 লিঙ্গ : মহিলা | DTK1199991 ফটো উপলব্ধ |
| 814 নাম : ধনন জয় দৈমাৰী পিতাৰ নাম: বাৰ্জেন দৈমাৰী ঘৰ নং : 235 বয়স : 27 লিঙ্গ : পুৰুষ | DTK0141341 ফটো উপলব্ধ | 815 নাম : দীপকন দৈমাৰী পিতাৰ নাম: বাৰ্জেন দৈমাৰী ঘৰ নং : 235 বয়স : 26 লিঙ্গ : পুৰুষ | DTK1199983 ফটো উপলব্ধ | 816 নাম : বশিা দৈমাৰী স্বামীৰ নাম: ধনন জয় দৈমাৰী ঘৰ নং : 235 বয়স : 23 লিঙ্গ : মহিলা | DTK1402825 ফটো উপলব্ধ |
| 817 নাম : বিলাই বসুমতাৰী স্বামীৰ নাম: লাল বসুমতাৰী ঘৰ নং : 236 বয়স : 55 লিঙ্গ : মহিলা | DTK7241250 ফটো উপলব্ধ | S 818 নাম : চুশীলা বসুমতাৰী পিতাৰ নাম: হতৰাম বসুমতাৰী ঘৰ নং : 236 বয়স : 44 লিঙ্গ : মহিলা | DTK1402759 ফটো উপলব্ধ | 819 নাম : বন্তিৰাম বসুমতাৰী পিতাৰ নাম: লাল বসুমতাৰী ঘৰ নং : 236 বয়স : 38 লিঙ্গ : পুৰুষ | DTK7241261 ফটো উপলব্ধ |
| 820 নাম : নবীন বসুমতাৰী পিতাৰ নাম: লাল বসুমতাৰী ঘৰ নং : 236 বয়স : 29 লিঙ্গ : পুৰুষ | DTK0149542 ফটো উপলব্ধ | 821 নাম : লক্ষী বসুমতাৰী স্বামীৰ নাম: নবিন বসুমতাৰী ঘৰ নং : 236 বয়স : 22 লিঙ্গ : মহিলা | DTK1332410 ফটো উপলব্ধ | 822 নাম : সত্ৰাম লক্ষৰ পিতাৰ নাম: শৰৎ লক্ষৰ ঘৰ নং : 239 বয়স : 55 লিঙ্গ : পুৰুষ | DTK7241283 ফটো উপলব্ধ |
| # 823 নাম : বেণ শইকীয়া স্বামীৰ নাম: সত্ৰাম লক্ষৰ ঘৰ নং : 239 বয়স : 49 লিঙ্গ : মহিলা | DTK7241294 ফটো উপলব্ধ | 824 নাম : বাতুল নাথ পিতাৰ নাম: কমল নাথ ঘৰ নং : 238 বয়স : 34 লিঙ্গ : পুৰুষ | DTK7241318 ফটো উপলব্ধ | 825 নাম : বাৰ্জেন সিং পিতাৰ নাম: ভাগ্য সিং ঘৰ নং : 238 বয়স : 63 লিঙ্গ : পুৰুষ | DTK7241329 ফটো উপলব্ধ |
| 826 নাম : বপালী চাংমা স্বামীৰ নাম: বাৰ্জেন সিং ঘৰ নং : 239 বয়স : 52 লিঙ্গ : মহিলা | DTK7241330 ফটো উপলব্ধ | 827 নাম : জয়দিশ মাৰাক পিতাৰ নাম: প্ৰদীপ চাংমা ঘৰ নং : 239 বয়স : 49 লিঙ্গ : পুৰুষ | DTK7242424 ফটো উপলব্ধ | 828 নাম : লক্ষী চাংমা স্বামীৰ নাম: জয়দিশ মাৰাক ঘৰ নং : 239 বয়স : 38 লিঙ্গ : মহিলা | DTK7242435 ফটো উপলব্ধ |
| 829 নাম : সমীৰ চাংমা পিতাৰ নাম: বাৰ্জেন সিং ঘৰ নং : 239 বয়স : 33 লিঙ্গ : পুৰুষ | DTK7241341 ফটো উপলব্ধ | 830 নাম : জগবীৰ চাংমা পিতাৰ নাম: জয়দিশ মাৰাক ঘৰ নং : 239 বয়স : 27 লিঙ্গ : পুৰুষ | DTK0142232 ফটো উপলব্ধ | 831 নাম : টিংকু চাংমা পিতাৰ নাম: বাৰ্জেন সিং ঘৰ নং : 239 বয়স : 23 লিঙ্গ : পুৰুষ | DTK1191030 ফটো উপলব্ধ |
| 832 নাম : ব্ৰোনজেকশন চাংমা পিতাৰ নাম: জয়দিশ মাৰাক ঘৰ নং : 239 বয়স : 19 লিঙ্গ : পুৰুষ | FRU0104778 ফটো উপলব্ধ | # 833 নাম : সুভাশ চৌহান পিতাৰ নাম: জয়ৰাম চৌহান ঘৰ নং : 240 বয়স : 50 লিঙ্গ : পুৰুষ | DTK2323480 ফটো উপলব্ধ | # 834 নাম : জয়মতী দেবী স্বামীৰ নাম: সবাস চৌহান ঘৰ নং : 240 বয়স : 49 লিঙ্গ : মহিলা | JRF2282293 ফটো উপলব্ধ |
| 835 নাম : দশৰথ চৌহান পিতাৰ নাম: গুৰুচন্দ্ৰ চৌহান ঘৰ নং : 280 বয়স : 48 লিঙ্গ : পুৰুষ | DTK7241352 ফটো উপলব্ধ | 836 নাম : বচিয়া দেবী স্বামীৰ নাম: দশৰথ চৌহান ঘৰ নং : 280 বয়স : 41 লিঙ্গ : মহিলা | DTK7241363 ফটো উপলব্ধ | 837 নাম : বীতা কুমাৰী পিতাৰ নাম: সুভাষ চৌহান ঘৰ নং : 280 বয়স : 34 লিঙ্গ : মহিলা | DTK0161711 ফটো উপলব্ধ |
| 838 নাম : ওমা শংকৰ চৌহান অন্যান্য: সুবাস চৌহান ঘৰ নং : 280 বয়স : 33 লিঙ্গ : পুৰুষ | DTK2323491 ফটো উপলব্ধ | 839 নাম : সন্তোষ চৌহান পিতাৰ নাম: দশৰথ চৌহান ঘৰ নং : 280 বয়স : 28 লিঙ্গ : পুৰুষ | DTK1248715 ফটো উপলব্ধ | 840 নাম : বাজু কুমাৰ চৌহান পিতাৰ নাম: দশৰথ চৌহান ঘৰ নং : 240 বয়স : 21 লিঙ্গ : পুৰুষ | DTK2398055 ফটো উপলব্ধ |



| | | | | | |
|--|--------------------------|---|--------------------------|---|--------------------------|
| 841 নাম : পিংকী কুমাৰী পিতাৰ নাম: সাঁবাস চৌহান ঘৰ নং : 240 বয়স : 21 লিঙ্গ : মহিলা | FRU0113274 ফটো উপলব্ধ | 842 নাম : স্বপন কোচ পিতাৰ নাম: সাধন কোচ ঘৰ নং : 281 বয়স : 41 লিঙ্গ : পুৰুষ | DTK7241374 ফটো উপলব্ধ | 843 নাম : জিতু বৰদলৈ পিতাৰ নাম: বুদ্ধেশ্বৰ বৰদলৈ ঘৰ নং : 282 বয়স : 40 লিঙ্গ : পুৰুষ | DTK7241385 ফটো উপলব্ধ |
| 844 নাম : উষা বৰদলৈ স্বামীৰ নাম: জিতু বৰদলৈ ঘৰ নং : 282 বয়স : 37 লিঙ্গ : মহিলা | DTK7241396 ফটো উপলব্ধ | 845 নাম : দুলাল কোচ পিতাৰ নাম: দাগিৰাম কোচ ঘৰ নং : 283 বয়স : 60 লিঙ্গ : পুৰুষ | DTK7241409 ফটো উপলব্ধ | 846 নাম : বেফুলী কোচ স্বামীৰ নাম: দুলাল কোচ ঘৰ নং : 283 বয়স : 53 লিঙ্গ : মহিলা | DTK7241410 ফটো উপলব্ধ |
| 847 নাম : মনু বড়ো পিতাৰ নাম: বামধন বড়ো ঘৰ নং : 35 বয়স : 35 লিঙ্গ : পুৰুষ | DTK7243007 ফটো উপলব্ধ | 848 নাম : জুমা বিশ্বাস স্বামীৰ নাম: মনু বড়ো ঘৰ নং : 30 বয়স : 30 লিঙ্গ : মহিলা | DTK0644930 ফটো উপলব্ধ | 849 নাম : ভূপেন কোচ পিতাৰ নাম: সিংহাসন কোচ ঘৰ নং : 285 বয়স : 44 লিঙ্গ : পুৰুষ | DTK7241432 ফটো উপলব্ধ |
| 850 নাম : সুমিত্ৰা কোচ স্বামীৰ নাম: ভূপেন কোচ ঘৰ নং : 285 বয়স : 37 লিঙ্গ : মহিলা | DTK7241443 ফটো উপলব্ধ | 851 নাম : বতন বসুমতাৰী পিতাৰ নাম: শ্যাম বসুমতাৰী ঘৰ নং : 286 বয়স : 50 লিঙ্গ : পুৰুষ | DTK7241454 ফটো উপলব্ধ | 852 নাম : বেন বসুমতাৰী স্বামীৰ নাম: বতন বসুমতাৰী ঘৰ নং : 286 বয়স : 40 লিঙ্গ : মহিলা | DTK7241465 ফটো উপলব্ধ |
| 853 নাম : জন বসুমতাৰী পিতাৰ নাম: বতন বসুমতাৰী ঘৰ নং : 286 বয়স : 25 লিঙ্গ : পুৰুষ | DTK0590638 ফটো উপলব্ধ | 854 নাম : মিনীশ্বো বসুমতাৰী পিতাৰ নাম: বতন বসুমতাৰী ঘৰ নং : 286 বয়স : 23 লিঙ্গ : পুৰুষ | DTK1402973 ফটো উপলব্ধ | 855 নাম : হৰেন্দ্ৰ সিং পিতাৰ নাম: জগদীশ সিং ঘৰ নং : 289 বয়স : 45 লিঙ্গ : পুৰুষ | DTK7241476 ফটো উপলব্ধ |
| 856 নাম : অদিতা দেৱী স্বামীৰ নাম: হৰেন্দ্ৰ সিং ঘৰ নং : 289 বয়স : 43 লিঙ্গ : মহিলা | DTK7241487 ফটো উপলব্ধ | 857 নাম : সুবাস চৌহান পিতাৰ নাম: মনু চৌহান ঘৰ নং : 287 বয়স : 52 লিঙ্গ : পুৰুষ | DTK1445311 ফটো উপলব্ধ | 858 নাম : উষা দেৱী স্বামীৰ নাম: সুভাষ চৌহান ঘৰ নং : 248 বয়স : 45 লিঙ্গ : মহিলা | DTK1200096 ফটো উপলব্ধ |
| 859 নাম : শুকল বগলাৰী পিতাৰ নাম: বিৰেন বগলাৰী ঘৰ নং : 287 বয়স : 36 লিঙ্গ : পুৰুষ | DTK0589655 ফটো উপলব্ধ | 860 নাম : পুনম দেৱী স্বামীৰ নাম: নিতেশ সিং ঘৰ নং : 249 বয়স : 29 লিঙ্গ : মহিলা | DTK1200039 ফটো উপলব্ধ | 861 নাম : নিতেশ সিং পিতাৰ নাম: সুৰেশ সিং ঘৰ নং : 289 বয়স : 29 লিঙ্গ : পুৰুষ | DTK0417527 ফটো উপলব্ধ |
| S 862 নাম : ভৰদ্বাজ সিং পিতাৰ নাম: বাহাদুৰ সিং ঘৰ নং : 250 বয়স : 79 লিঙ্গ : পুৰুষ | DTK7241501 ফটো উপলব্ধ | S 863 নাম : গংগাত্ৰী দেৱী স্বামীৰ নাম: ভৰদ্বাজ সিং ঘৰ নং : 250 বয়স : 76 লিঙ্গ : মহিলা | DTK7241512 ফটো উপলব্ধ | 864 নাম : ভগৱান সিং পিতাৰ নাম: ৰাম চন্দ্ৰ সিং ঘৰ নং : 250 বয়স : 63 লিঙ্গ : পুৰুষ | DTK7242628 ফটো উপলব্ধ |
| 865 নাম : ৰবিন্দ্ৰ পাল পিতাৰ নাম: ৰাজনাথ পাল ঘৰ নং : 250 বয়স : 44 লিঙ্গ : পুৰুষ | DTK0109447 ফটো উপলব্ধ | 866 নাম : মুনি দেৱী স্বামীৰ নাম: ৰবিন্দ্ৰ পাল ঘৰ নং : 250 বয়স : 43 লিঙ্গ : মহিলা | DTK0109496 ফটো উপলব্ধ | 867 নাম : চিন দেৱী স্বামীৰ নাম: ভগৱান সিং ঘৰ নং : 250 বয়স : 42 লিঙ্গ : মহিলা | DTK7242617 ফটো উপলব্ধ |
| 868 নাম : জন বিশ্বাস স্বামীৰ নাম: তপন বিশ্বাস ঘৰ নং : 250 বয়স : 38 লিঙ্গ : মহিলা | DTK0596205 ফটো উপলব্ধ | S 869 নাম : শিৱ শংকৰ সিং পিতাৰ নাম: ভৰদ্বাজ সিং ঘৰ নং : 250 বয়স : 36 লিঙ্গ : পুৰুষ | DTK2323399 ফটো উপলব্ধ | S 870 নাম : ললিতা দেৱী পিতাৰ নাম: শ্ৰী শ্ৰী ভগৱান সিং ঘৰ নং : 250 বয়স : 32 লিঙ্গ : পুৰুষ | DTK0160770 ফটো উপলব্ধ |



| | | | | | |
|---|--------------------------|--|--------------------------|---|--------------------------|
| 871 নাম : মণীশ পাল পিতাৰ নাম: ৰবীন্দ্র পাল ঘৰ নং : 250 বয়স : 23 লিঙ্গ : পুৰুষ | DTK1200104 ফটো উপলব্ধ | 872 নাম : পূজা সিং পিতাৰ নাম: ভগবান সিং ঘৰ নং : 250 বয়স : 22 লিঙ্গ : মহিলা | FRU0101196 ফটো উপলব্ধ | 873 নাম : মুকেশ পাল পিতাৰ নাম: ৰবীন্দ্র পাল ঘৰ নং : 250 বয়স : 19 লিঙ্গ : পুৰুষ | FRU0127571 ফটো উপলব্ধ |
| 874 নাম : ৰামচন্দ্ৰ সিং পিতাৰ নাম: দমন সিং ঘৰ নং : 251 বয়স : 75 লিঙ্গ : পুৰুষ | DTK7241523 ফটো উপলব্ধ | 875 নাম : ৰামদৰ্শ সিং পিতাৰ নাম: জাৰমিদাৰ সিং ঘৰ নং : 251 বয়স : 53 লিঙ্গ : পুৰুষ | DTK7242139 ফটো উপলব্ধ | 876 নাম : দোজা দেবী স্বামীৰ নাম: ৰামদাস সিং ঘৰ নং : 251 বয়স : 48 লিঙ্গ : মহিলা | DTK7242719 ফটো উপলব্ধ |
| 877 নাম : বিন্দু দেবী স্বামীৰ নাম: সঞ্চয় সিং ঘৰ নং : 251 বয়স : 36 লিঙ্গ : মহিলা | DTK7241545 ফটো উপলব্ধ | 878 নাম : গুড কুমাৰ সিং পিতাৰ নাম: ৰাম দৰ্শা সিং ঘৰ নং : 251 বয়স : 30 লিঙ্গ : পুৰুষ | DTK7243096 ফটো উপলব্ধ | 879 নাম : ৰিতু কুমাৰী স্বামীৰ নাম: গুন্দু সিং ঘৰ নং : 251 বয়স : 26 লিঙ্গ : মহিলা | FRU0003095 ফটো উপলব্ধ |
| S 880 নাম : মাৰ্ভটিন ম্যাক পিতাৰ নাম: চুজীন চাংমা ঘৰ নং : 252 বয়স : 50 লিঙ্গ : পুৰুষ | DTK7241556 ফটো উপলব্ধ | 881 নাম : ননজীত ভগত পিতাৰ নাম: ৰামৰতন ভগত ঘৰ নং : 252 বয়স : 36 লিঙ্গ : পুৰুষ | DTK0589754 ফটো উপলব্ধ | 882 নাম : গুডিড দেবী স্বামীৰ নাম: নানজীত ভগত ঘৰ নং : 252 বয়স : 32 লিঙ্গ : মহিলা | DTK0589762 ফটো উপলব্ধ |
| 883 নাম : ৰাজাৰাম সিং পিতাৰ নাম: শিব পূজন সিং ঘৰ নং : 253 বয়স : 67 লিঙ্গ : পুৰুষ | DTK7242220 ফটো উপলব্ধ | 884 নাম : ৰাধাকিশোৰ সিং পিতাৰ নাম: বউল সিং ঘৰ নং : 253 বয়স : 65 লিঙ্গ : পুৰুষ | DTK7241567 ফটো উপলব্ধ | 885 নাম : বিন্দা দেবী স্বামীৰ নাম: ৰাজা ৰাম সিং ঘৰ নং : 253 বয়স : 46 লিঙ্গ : মহিলা | DTK0471128 ফটো উপলব্ধ |
| # 886 নাম : উপেন্দ্ৰ সিং পিতাৰ নাম: চোটলাল সিং ঘৰ নং : 253 বয়স : 43 লিঙ্গ : পুৰুষ | DTK7243234 ফটো উপলব্ধ | 887 নাম : ননকিশোৰ সিং পিতাৰ নাম: ৰাধা কিশোৰ সিং ঘৰ নং : 253 বয়স : 41 লিঙ্গ : পুৰুষ | DTK7241578 ফটো উপলব্ধ | 888 নাম : মঞ্জু দেবী স্বামীৰ নাম: ননকিশোৰ সিং ঘৰ নং : 253 বয়স : 40 লিঙ্গ : মহিলা | DTK7241590 ফটো উপলব্ধ |
| 889 নাম : ববিতা দেবী স্বামীৰ নাম: তীলু চৌহান ঘৰ নং : 253 বয়স : 37 লিঙ্গ : মহিলা | DTK7243132 ফটো উপলব্ধ | 890 নাম : তাৰা মনি দেবী স্বামীৰ নাম: ৰাজ কুমাৰ সিং ঘৰ নং : 253 বয়স : 35 লিঙ্গ : মহিলা | DTK0161034 ফটো উপলব্ধ | 891 নাম : ৰাজকুমাৰ সিং পিতাৰ নাম: ৰাজাৰাম সিং ঘৰ নং : 253 বয়স : 31 লিঙ্গ : পুৰুষ | DTK2323640 ফটো উপলব্ধ |
| 892 নাম : চনী কুমাৰী পিতাৰ নাম: ৰাজৰাম সিং ঘৰ নং : 253 বয়স : 30 লিঙ্গ : মহিলা | DTK2323617 ফটো উপলব্ধ | 893 নাম : মঞ্জু দেবী স্বামীৰ নাম: উপেন্দ্ৰ সিং ঘৰ নং : 253 বয়স : 44 লিঙ্গ : মহিলা | DTK7243212 ফটো উপলব্ধ | 894 নাম : জয়ৰাম চৌহান পিতাৰ নাম: বৌহাৰী চৌহান ঘৰ নং : 258 বয়স : 62 লিঙ্গ : পুৰুষ | DTK7241669 ফটো উপলব্ধ |
| 895 নাম : জানকি দেবী স্বামীৰ নাম: জয়ৰাম চৌহান ঘৰ নং : 258 বয়স : 56 লিঙ্গ : মহিলা | DTK7241670 ফটো উপলব্ধ | 896 নাম : বিপন চৌহান পিতাৰ নাম: কমলা চৌহান ঘৰ নং : 258 বয়স : 43 লিঙ্গ : পুৰুষ | DTK7241603 ফটো উপলব্ধ | 897 নাম : সত্যনাৰায়ন চৌহান পিতাৰ নাম: কমলা চৌহান ঘৰ নং : 258 বয়স : 43 লিঙ্গ : পুৰুষ | DTK7241614 ফটো উপলব্ধ |
| 898 নাম : নন্দেলাল চৌহান পিতাৰ নাম: কমলা চৌহান ঘৰ নং : 258 বয়স : 43 লিঙ্গ : পুৰুষ | DTK7241636 ফটো উপলব্ধ | 899 নাম : ধানা দেবী স্বামীৰ নাম: বিপন চৌহান ঘৰ নং : 258 বয়স : 40 লিঙ্গ : মহিলা | DTK7241658 ফটো উপলব্ধ | 900 নাম : সন্তোষ চৌহান পিতাৰ নাম: কমলা চৌহান ঘৰ নং : 258 বয়স : 38 লিঙ্গ : পুৰুষ | DTK7241647 ফটো উপলব্ধ |



| | | | | | |
|--|--------------------------|--|--------------------------|--|--------------------------|
| 901 নাম : ৰোনীয়া দেবী স্বামীৰ নাম : সত্যনাৰায়ন চৌহান ঘৰ নং : ২৫৪ বয়স : 37 লিঙ্গ : মহিলা | DTK7241625 ফটো উপলব্ধ | 902 নাম : মুৰত চৌহান পিতাৰ নাম : ধনু চৌহান ঘৰ নং : ২৫৪ বয়স : 35 লিঙ্গ : পুৰুষ | DTK7242957 ফটো উপলব্ধ | 903 নাম : তাৰা দেবী চৌহান স্বামীৰ নাম : সন্তোষ চৌহান ঘৰ নং : ২৫৪ বয়স : 35 লিঙ্গ : মহিলা | DTK0141143 ফটো উপলব্ধ |
| S 904 নাম : শৰসাগৰ পাচোৱান পিতাৰ নাম : ৰামেশ্বৰ পাচোৱান ঘৰ নং : ২৫৪ বয়স : 33 লিঙ্গ : পুৰুষ | DTK7243245 ফটো উপলব্ধ | 905 নাম : ৰাম নাৰায়ন চৌহান পিতাৰ নাম : জয় ৰাম চৌহান ঘৰ নং : ২৫৪ বয়স : 32 লিঙ্গ : পুৰুষ | DTK7243303 ফটো উপলব্ধ | S 906 নাম : বিদেশলাল চৌহান পিতাৰ নাম : ধনু চৌহান ঘৰ নং : ২৫৪ বয়স : 31 লিঙ্গ : পুৰুষ | DTK7242968 ফটো উপলব্ধ |
| 907 নাম : বিজয় মালা দেবী স্বামীৰ নাম : নংডেলাল চৌহান ঘৰ নং : ২৫৪ বয়স : 31 লিঙ্গ : মহিলা | DTK0601831 ফটো উপলব্ধ | S 908 নাম : ৰোহিত যাদৱ পিতাৰ নাম : কমলা যাদৱ ঘৰ নং : ২৫৪ বয়স : 25 লিঙ্গ : পুৰুষ | DTK0642777 ফটো উপলব্ধ | 909 নাম : শিৱ নাৰায়ন চৌহান পিতাৰ নাম : জয়ৰাম চৌহান ঘৰ নং : ২৫৪ বয়স : 25 লিঙ্গ : পুৰুষ | DTK0639260 ফটো উপলব্ধ |
| 910 নাম : সুনীল চৌহান পিতাৰ নাম : বিপেন ঘৰ নং : ২৫৪ বয়স : 24 লিঙ্গ : পুৰুষ | DTK1279926 ফটো উপলব্ধ | 911 নাম : প্ৰভাৱতী চৌহান পিতাৰ নাম : জয় ৰাম চৌহান ঘৰ নং : 254 বয়স : 22 লিঙ্গ : মহিলা | FRU0113282 ফটো উপলব্ধ | 912 নাম : জুৱাহীৰ পাচোৱান পিতাৰ নাম : ফকিন পাচোৱান ঘৰ নং : ২৫৪ বয়স : 52 লিঙ্গ : পুৰুষ | DTK7243256 ফটো উপলব্ধ |
| 913 নাম : ৰীতা দেবী স্বামীৰ নাম : জুৱাহীৰ পাচোৱান ঘৰ নং : ২৫৪ বয়স : 47 লিঙ্গ : মহিলা | DTK7243325 ফটো উপলব্ধ | 914 নাম : নৰ বাহাদুৰ ছেত্ৰী পিতাৰ নাম : কৃষ্ণ বাহাদুৰ ছেত্ৰী ঘৰ নং : ২৫৫ বয়স : 59 লিঙ্গ : পুৰুষ | DTK7241681 ফটো উপলব্ধ | 915 নাম : বিষ্ণুমায়া দেবী স্বামীৰ নাম : নৰবাহাদুৰ ছেত্ৰী ঘৰ নং : ২৫৫ বয়স : 57 লিঙ্গ : মহিলা | DTK7241692 ফটো উপলব্ধ |
| 916 নাম : কৃষ্ণ ছেত্ৰী পিতাৰ নাম : খৰকা বাহাদুৰ ছেত্ৰী ঘৰ নং : ২৫৫ বয়স : 40 লিঙ্গ : পুৰুষ | DTK0141333 ফটো উপলব্ধ | #2 917 নাম : বিজয় ছেত্ৰী পিতাৰ নাম : নৰ বাহাদুৰ ছেত্ৰী ঘৰ নং : ২৫৫ বয়স : 36 লিঙ্গ : পুৰুষ | DTK7241705 ফটো উপলব্ধ | 918 নাম : দুৰ্গা দেবী পিতাৰ নাম : নৰবাহাদুৰ ছেত্ৰী ঘৰ নং : ২৫৫ বয়স : 34 লিঙ্গ : মহিলা | DTK7241716 ফটো উপলব্ধ |
| 919 নাম : সঞ্জয় কুমাৰ চেত্ৰী পিতাৰ নাম : নৰ বাহাদুৰ ছেত্ৰী ঘৰ নং : ২৫৫ বয়স : 33 লিঙ্গ : পুৰুষ | DTK7241727 ফটো উপলব্ধ | 920 নাম : ৰাম বাহাদুৰ চেত্ৰী পিতাৰ নাম : নৰ বাহাদুৰ ছেত্ৰী ঘৰ নং : ২৫৫ বয়স : 31 লিঙ্গ : পুৰুষ | DTK2323413 ফটো উপলব্ধ | 921 নাম : ওম প্ৰকাশ চেত্ৰী পিতাৰ নাম : মৃতঃ খৰকা বাহাদুৰ চেত্ৰী ঘৰ নং : ২৫৫ বয়স : 27 লিঙ্গ : পুৰুষ | DTK0336271 ফটো উপলব্ধ |
| 922 নাম : তিকাৰাম চেত্ৰী পিতাৰ নাম : নৰ বাহাদুৰ চেত্ৰী ঘৰ নং : ২৫৫ বয়স : 27 লিঙ্গ : পুৰুষ | DTK0418038 ফটো উপলব্ধ | 923 নাম : সীতা ছেত্ৰী স্বামীৰ নাম : সঞ্জয় ছেত্ৰী ঘৰ নং : ২৫৫ বয়স : 26 লিঙ্গ : মহিলা | DTK0642496 ফটো উপলব্ধ | 924 নাম : ঘনশ্যাম ছেত্ৰী পিতাৰ নাম : বীৰবাহাদুৰ ছেত্ৰী ঘৰ নং : ২৫৬ বয়স : 52 লিঙ্গ : পুৰুষ | DTK7241738 ফটো উপলব্ধ |
| 925 নাম : ইন্দ্ৰ বাহাদুৰ ছেত্ৰী পিতাৰ নাম : বীৰ বাহাদুৰ ছেত্ৰী ঘৰ নং : ২৫৬ বয়স : 51 লিঙ্গ : পুৰুষ | DTK0642397 ফটো উপলব্ধ | 926 নাম : ডম্বুৰ মায়া দেবী স্বামীৰ নাম : ঘনশ্যাম ছেত্ৰী ঘৰ নং : ২৫৬ বয়স : 50 লিঙ্গ : মহিলা | DTK7241749 ফটো উপলব্ধ | 927 নাম : তাৰা দেবী স্বামীৰ নাম : ইন্দ্ৰ বাহাদুৰ ছেত্ৰী ঘৰ নং : ২৫৬ বয়স : 38 লিঙ্গ : মহিলা | DTK0642421 ফটো উপলব্ধ |
| 928 নাম : দমন্তী চেত্ৰী পিতাৰ নাম : ঘনশ্যাম চেত্ৰী ঘৰ নং : ২৫৬ বয়স : 27 লিঙ্গ : মহিলা | DTK0418137 ফটো উপলব্ধ | 929 নাম : দেৱৰাজ ছেত্ৰী পিতাৰ নাম : ঘনশ্যাম ছেত্ৰী ঘৰ নং : ২৫৬ বয়স : 26 লিঙ্গ : পুৰুষ | DTK0637371 ফটো উপলব্ধ | 930 নাম : শশীকান্ত সিং পিতাৰ নাম : পত সিং ঘৰ নং : ২৫৭ বয়স : 44 লিঙ্গ : পুৰুষ | DTK7241750 ফটো উপলব্ধ |



| | | | | | |
|--|--------------------------|---|--------------------------|---|--------------------------|
| 931 নাম : লীলাবতী কুমাৰী সিং পিতাৰ নাম: সোশী কান্ত সিং ঘৰ নং : ২৫৭ বয়স : 25 লিঙ্গ : মহিলা | DTK1248756 ফটো উপলব্ধ | 932 নাম : প্ৰেমলতা কুমাৰী সিং পিতাৰ নাম: শশীকান্ত সিং ঘৰ নং : ২৫৭ বয়স : 22 লিঙ্গ : মহিলা | DTK1313733 ফটো উপলব্ধ | 933 নাম : নিৰচা কুমাৰী সিং পিতাৰ নাম: শশী কান্ত সিং ঘৰ নং : 257 বয়স : 21 লিঙ্গ : মহিলা | DTK2427656 ফটো উপলব্ধ |
| 934 নাম : বুকমিনা দেবী স্বামীৰ নাম: শ্ৰীপতি সিং ঘৰ নং : 258 বয়স : 71 লিঙ্গ : মহিলা | DTK0225219 ফটো উপলব্ধ | S 935 নাম : বাধামোহন চৌহান পিতাৰ নাম: ভগৱান চৌহান ঘৰ নং : ২৫৮ ক বয়স : 52 লিঙ্গ : পুৰুষ | DTK7242822 ফটো উপলব্ধ | S 936 নাম : আশা দেবী স্বামীৰ নাম: বাধামোহন চৌহান ঘৰ নং : ২৫৮ ক বয়স : 47 লিঙ্গ : মহিলা | DTK7242833 ফটো উপলব্ধ |
| 937 নাম : বামানন্দ সিং পিতাৰ নাম: পত সিং ঘৰ নং : ২৫৮ বয়স : 39 লিঙ্গ : পুৰুষ | DTK7241772 ফটো উপলব্ধ | # 938 নাম : বীমা কুমাৰী স্বামীৰ নাম: বামানন্দ সিং ঘৰ নং : ২৫৮ বয়স : 31 লিঙ্গ : মহিলা | TYL2444180 ফটো উপলব্ধ | 939 নাম : কমলেশ সিং পিতাৰ নাম: চিতাল সিং ঘৰ নং : ২৫৯ বয়স : 45 লিঙ্গ : পুৰুষ | DTK7242571 ফটো উপলব্ধ |
| 940 নাম : সন্তু সিং পিতাৰ নাম: নাৰায়ন সিং ঘৰ নং : ২৫৯ বয়স : 41 লিঙ্গ : পুৰুষ | DTK7241794 ফটো উপলব্ধ | E 941 নাম : বামবতী দেবী স্বামীৰ নাম: কমলেশ সিং ঘৰ নং : ২৫৯ বয়স : 39 লিঙ্গ : মহিলা | DTK7242388 ফটো উপলব্ধ | 942 নাম : বীনা দেবী স্বামীৰ নাম: সন্তু সিং ঘৰ নং : ২৫৯ বয়স : 35 লিঙ্গ : মহিলা | DTK7241807 ফটো উপলব্ধ |
| S 943 নাম : বামআধেশ চৌধুৰী পিতাৰ নাম: বামচিগাটন চৌধুৰী ঘৰ নং : ২৬০ বয়স : 57 লিঙ্গ : পুৰুষ | DTK7241818 ফটো উপলব্ধ | 944 নাম : বংনাথ সিং পিতাৰ নাম: যমুনা সিং ঘৰ নং : ২৬১ বয়স : 70 লিঙ্গ : মহিলা | DTK7241841 ফটো উপলব্ধ | 945 নাম : কোশিলা দেবী স্বামীৰ নাম: বংনাথ কুছুৰাহা ঘৰ নং : ২৬১ বয়স : 60 লিঙ্গ : মহিলা | DTK7241830 ফটো উপলব্ধ |
| 946 নাম : সুৰেন্দ্ৰ সিং পিতাৰ নাম: বাজেন্দ্ৰ সিং ঘৰ নং : ২৬১ বয়স : 55 লিঙ্গ : পুৰুষ | DTK0114116 ফটো উপলব্ধ | 947 নাম : বীতা দেবী স্বামীৰ নাম: বাৰ বাহাদুৰ সিংহ ঘৰ নং : 261 বয়স : 53 লিঙ্গ : মহিলা | AIN1105998 ফটো উপলব্ধ | 948 নাম : বাজ সিং পিতাৰ নাম: চামদেউ সিং ঘৰ নং : ২৬১ বয়স : 52 লিঙ্গ : পুৰুষ | DTK7241829 ফটো উপলব্ধ |
| 949 নাম : মনকিয়া দেবী স্বামীৰ নাম: সুৰেন্দ্ৰ সিং ঘৰ নং : ২৬১ বয়স : 50 লিঙ্গ : মহিলা | DTK0114157 ফটো উপলব্ধ | 950 নাম : নন্দলাল সিং পিতাৰ নাম: বঘুনাথ সিং ঘৰ নং : ২৬১ বয়স : 40 লিঙ্গ : মহিলা | DTK7241852 ফটো উপলব্ধ | 951 নাম : ঋষিমুনি সিং পিতাৰ নাম: সুখৰ সিং ঘৰ নং : ২৬১ বয়স : 36 লিঙ্গ : পুৰুষ | DTK0159541 ফটো উপলব্ধ |
| 952 নাম : সঞ্জয় সিং পিতাৰ নাম: বাজগিৰি সিং ঘৰ নং : ২৬১ বয়স : 35 লিঙ্গ : পুৰুষ | DTK7242560 ফটো উপলব্ধ | 953 নাম : অঞ্জু দেবী স্বামীৰ নাম: নন্দলাল কুছুৰাহা ঘৰ নং : ২৬১ বয়স : 35 লিঙ্গ : মহিলা | DTK7241863 ফটো উপলব্ধ | 954 নাম : কমলেশ সিং পিতাৰ নাম: সুকত সিং ঘৰ নং : 261 বয়স : 33 লিঙ্গ : পুৰুষ | JRF2219365 ফটো উপলব্ধ |
| 955 নাম : শ্যামনাৰায়ন শিং পিতাৰ নাম: বংনাথ শিং ঘৰ নং : ২৬১ বয়স : 27 লিঙ্গ : পুৰুষ | DTK0322685 ফটো উপলব্ধ | 956 নাম : সোনা সিং পিতাৰ নাম: বংনাথ সিং ঘৰ নং : 261 বয়স : 26 লিঙ্গ : পুৰুষ | DTK2398097 ফটো উপলব্ধ | 957 নাম : ধনজিত সিং মাতৃৰ নাম: কশীলা দেবী ঘৰ নং : 261 বয়স : 25 লিঙ্গ : পুৰুষ | DTK2459931 ফটো উপলব্ধ |
| 958 নাম : প্ৰিয়া কুমাৰী পিতাৰ নাম: তুলসী সিং ঘৰ নং : 261 বয়স : 25 লিঙ্গ : মহিলা | AIN3037256 ফটো উপলব্ধ | 959 নাম : আকাশ সিং পিতাৰ নাম: বাজ সিং ঘৰ নং : 261 ক বয়স : 32 লিঙ্গ : পুৰুষ | DTK2323695 ফটো উপলব্ধ | 960 নাম : নেহা কুমাৰী দেবী স্বামীৰ নাম: আকাশ সিং ঘৰ নং : 261 ক বয়স : 24 লিঙ্গ : মহিলা | DTK2440337 ফটো উপলব্ধ |



| | | |
|--|---|---|
| <p>S 961 DTK7241874</p> <p>নাম : গুলদেশ সিং পিতাৰ নাম: ধনৰাজ সিং ঘৰ নং : ২৬২ বয়স : 45 লিঙ্গ : পুৰুষ</p> <p>ফটো উপলব্ধ</p> | <p>S 962 DTK7241885</p> <p>নাম : সবিত্তৰ দেৱী স্বামীৰ নাম: পোলিদেশ সিং ঘৰ নং : ২৬২ বয়স : 40 লিঙ্গ : মহিলা</p> <p>ফটো উপলব্ধ</p> | <p>963 DTK7241909</p> <p>নাম : বিষ্ণু চৌহান পিতাৰ নাম: নন্দাজ চৌহান ঘৰ নং : ২৬৩ বয়স : 47 লিঙ্গ : পুৰুষ</p> <p>ফটো উপলব্ধ</p> |
| <p>964 DTK7241896</p> <p>নাম : বিখি দেৱী স্বামীৰ নাম: বিষ্ণু চৌহান ঘৰ নং : ২৬৩ বয়স : 44 লিঙ্গ : মহিলা</p> <p>ফটো উপলব্ধ</p> | <p>965 DTK0590091</p> <p>নাম : অমৰজিৎ চৌহান পিতাৰ নাম: বিষ্ণু চৌহান ঘৰ নং : ২৬৩ বয়স : 27 লিঙ্গ : পুৰুষ</p> <p>ফটো উপলব্ধ</p> | <p>966 DTK0590000</p> <p>নাম : সাবিত্ৰী চৌহান স্বামীৰ নাম: অমৰজিৎ চৌহান ঘৰ নং : ২৬৩ বয়স : 26 লিঙ্গ : মহিলা</p> <p>ফটো উপলব্ধ</p> |
| <p>S 967 DTK0590042</p> <p>নাম : গিতা কুম্বাৰী পিতাৰ নাম: বিষ্ণু চৌহান ঘৰ নং : ২৬৩ বয়স : 24 লিঙ্গ : মহিলা</p> <p>ফটো উপলব্ধ</p> | <p>968 DTK2439024</p> <p>নাম : সঞ্জিত চৌহান পিতাৰ নাম: বিষ্ণু চৌহান ঘৰ নং : 263 বয়স : 23 লিঙ্গ : পুৰুষ</p> <p>ফটো উপলব্ধ</p> | <p>969 DTK7241932</p> <p>নাম : ৰেখা নাথ অন্যান্য: চিত্তৰঞ্জন নাথ ঘৰ নং : ২৬৪ বয়স : 65 লিঙ্গ : মহিলা</p> <p>ফটো উপলব্ধ</p> |
| <p># 970 DTK7241910</p> <p>নাম : ৰতন নাথ পিতাৰ নাম: চিত্তৰঞ্জন নাথ ঘৰ নং : 264 বয়স : 45 লিঙ্গ : পুৰুষ</p> <p>ফটো উপলব্ধ</p> | <p>971 DTK7241921</p> <p>নাম : বিনতা নাথ স্বামীৰ নাম: ৰতন নাথ ঘৰ নং : ২৬৪ বয়স : 42 লিঙ্গ : মহিলা</p> <p>ফটো উপলব্ধ</p> | <p>972 DTK7241943</p> <p>নাম : সুৰজমল চৌহান পিতাৰ নাম: ৰাম চৌহান ঘৰ নং : ২৬৫ বয়স : 52 লিঙ্গ : পুৰুষ</p> <p>ফটো উপলব্ধ</p> |
| <p>973 DTK7241954</p> <p>নাম : ৰামাবতী দেৱী স্বামীৰ নাম: সুৰজমল চৌহান ঘৰ নং : ২৬৫ বয়স : 49 লিঙ্গ : মহিলা</p> <p>ফটো উপলব্ধ</p> | <p>974 DTK0589614</p> <p>নাম : সৰিতা দেৱী স্বামীৰ নাম: ৰাম লাল চৌহান ঘৰ নং : ২৬৫ বয়স : 32 লিঙ্গ : মহিলা</p> <p>ফটো উপলব্ধ</p> | <p># 975 DTK7243198</p> <p>নাম : ৰামলাল চৌহান পিতাৰ নাম: শ্যাম নাৰায়ন চৌহান ঘৰ নং : ২৬৫ক বয়স : 40 লিঙ্গ : পুৰুষ</p> <p>ফটো উপলব্ধ</p> |
| <p>976 FRU0019653</p> <p>নাম : পিংকী চৌহান পিতাৰ নাম: সুৰজমল চৌহান ঘৰ নং : 265 বয়স : 21 লিঙ্গ : মহিলা</p> <p>ফটো উপলব্ধ</p> | <p>977 DTK7241976</p> <p>নাম : সূৰ্যৱংশ সিং পিতাৰ নাম: যমুনা সিং ঘৰ নং : ২৬৭ বয়স : 55 লিঙ্গ : পুৰুষ</p> <p>ফটো উপলব্ধ</p> | <p>978 DTK7241987</p> <p>নাম : প্ৰভাবতী দেৱী স্বামীৰ নাম: সূৰ্যাবন কুছুৰাছা ঘৰ নং : ২৬৭ বয়স : 50 লিঙ্গ : মহিলা</p> <p>ফটো উপলব্ধ</p> |
| <p>979 DTK0324608</p> <p>নাম : লালকিশোৰ সিং পিতাৰ নাম: সূৰ্যাবন সিং ঘৰ নং : ২৬৭ বয়স : 27 লিঙ্গ : পুৰুষ</p> <p>ফটো উপলব্ধ</p> | <p># 980 DTK0142430</p> <p>নাম : অভিম্ন সিং পিতাৰ নাম: সূৰ্যবংশ সিং ঘৰ নং : ২৬৭ বয়স : 24 লিঙ্গ : পুৰুষ</p> <p>ফটো উপলব্ধ</p> | <p>981 DTK2398667</p> <p>নাম : তন্মল্লাল সিং পিতাৰ নাম: শুৰজয়াবংশ সিং ঘৰ নং : 267 বয়স : 23 লিঙ্গ : পুৰুষ</p> <p>ফটো উপলব্ধ</p> |
| <p>982 DTK2398030</p> <p>নাম : পূজা সিং পিতাৰ নাম: শুৰজয়াবংশ সিং ঘৰ নং : 267 বয়স : 21 লিঙ্গ : মহিলা</p> <p>ফটো উপলব্ধ</p> | <p>983 DTK7241998</p> <p>নাম : বিজেন্দ্ৰ সিং পিতাৰ নাম: ৰামনাথ সিং ঘৰ নং : ২৬৮ বয়স : 51 লিঙ্গ : পুৰুষ</p> <p>ফটো উপলব্ধ</p> | <p>984 DTK7242004</p> <p>নাম : সংগীতা সিং স্বামীৰ নাম: বিজেন্দ্ৰ সিং ঘৰ নং : ২৬৮ বয়স : 43 লিঙ্গ : মহিলা</p> <p>ফটো উপলব্ধ</p> |
| <p>985 DTK0142141</p> <p>নাম : কানহাইয়া সিং পিতাৰ নাম: ব্ৰাজ বিহাৰী সিং ঘৰ নং : ২৬৮ বয়স : 27 লিঙ্গ : পুৰুষ</p> <p>ফটো উপলব্ধ</p> | <p>986 DTK1452564</p> <p>নাম : কুৰাল সিং পিতাৰ নাম: বিজেন্দ্ৰ সিং ঘৰ নং : ২৬৮ বয়স : 22 লিঙ্গ : পুৰুষ</p> <p>ফটো উপলব্ধ</p> | <p>987 DTK7242888</p> <p>নাম : পৱন কুমাৰ সিং পিতাৰ নাম: শিলচান্দ সিং ঘৰ নং : ২৬৯ বয়স : 30 লিঙ্গ : পুৰুষ</p> <p>ফটো উপলব্ধ</p> |
| <p>988 DTK1376862</p> <p>নাম : ৰাম ভজন সিং পিতাৰ নাম: সুৰেন্দ্ৰ সিং ঘৰ নং : ২৬৯ বয়স : 30 লিঙ্গ : পুৰুষ</p> <p>ফটো উপলব্ধ</p> | <p>S 989 DTK0642983</p> <p>নাম : মায়া দেৱী পিতাৰ নাম: শ্ৰেম্বাহাদুৰ লামা ঘৰ নং : ২৭০ বয়স : 34 লিঙ্গ : মহিলা</p> <p>ফটো উপলব্ধ</p> | <p>990 DTK2408383</p> <p>নাম : দুৰ্গা গুৰুং পিতাৰ নাম: চন্দ্ৰ বাহাদুৰ গুৰুং ঘৰ নং : 270 বয়স : 34 লিঙ্গ : পুৰুষ</p> <p>ফটো উপলব্ধ</p> |



| | | | | | |
|---|--------------------------|---|--------------------------|--|--------------------------|
| 991 নাম : সুনিতা লামা পিতাৰ নাম: প্ৰেম বাহাদুৰ লামা ঘৰ নং : ২৭০ বয়স : 30 লিঙ্গ : মহিলা | DTK0326595 ফটো উপলব্ধ | 992 নাম : বামেশ্বৰ সিং পিতাৰ নাম: বামৰতি সিং ঘৰ নং : ২৭১ বয়স : 75 লিঙ্গ : পুৰুষ | DTK7242059 ফটো উপলব্ধ | E 993 নাম : ললিতা দেৱী স্বামীৰ নাম: বামেশ্বৰ সিং ঘৰ নং : ২৭১ বয়স : 70 লিঙ্গ : মহিলা | DTK7242060 ফটো উপলব্ধ |
| 994 নাম : গোপাল সিং পিতাৰ নাম: ৰাজনাথ সিং ঘৰ নং : ২৭১ বয়স : 62 লিঙ্গ : পুৰুষ | DTK0118695 ফটো উপলব্ধ | 995 নাম : জয়েন্দ্ৰ কুমাৰ সিংহ পিতাৰ নাম: ৰামাকুট সিংহ ঘৰ নং : 271 বয়স : 52 লিঙ্গ : পুৰুষ | DTK1444470 ফটো উপলব্ধ | 996 নাম : প্ৰমোদ সিং পিতাৰ নাম: বামেশ্বৰ সিং ঘৰ নং : ২৭১ বয়স : 29 লিঙ্গ : পুৰুষ | DTK0419499 ফটো উপলব্ধ |
| 997 নাম : জয়মতী দেৱী স্বামীৰ নাম: লক্ষ্মন সিং ঘৰ নং : ২৭১ বয়স : 28 লিঙ্গ : মহিলা | DTK0590273 ফটো উপলব্ধ | 998 নাম : হুল্‌ষ্টোল কুমাৰ সিংহ পিতাৰ নাম: জয়েন্দ্ৰ কুমাৰ সিংহ ঘৰ নং : 271 বয়স : 27 লিঙ্গ : পুৰুষ | DTK1444454 ফটো উপলব্ধ | 999 নাম : কানটেশ কুমাৰ সিংহ পিতাৰ নাম: সুৰেন্দ্ৰ ঘৰ নং : 271 বয়স : 27 লিঙ্গ : পুৰুষ | FRU0082479 ফটো উপলব্ধ |
| 1000 নাম : চন্দন সিং পিতাৰ নাম: বামেশ্বৰ সিং ঘৰ নং : 271 বয়স : 24 লিঙ্গ : পুৰুষ | DTK0590877 ফটো উপলব্ধ | 1001 নাম : ৰাজ কুমাৰ সিং পিতাৰ নাম: নাৰদ সিং ঘৰ নং : 271 বয়স : 23 লিঙ্গ : পুৰুষ | DTK2428506 ফটো উপলব্ধ | 1002 নাম : ধনজিত কুমাৰ সিং পিতাৰ নাম: গোপাল সিং ঘৰ নং : ২৭১ক বয়স : 29 লিঙ্গ : পুৰুষ | DTK0160804 ফটো উপলব্ধ |
| 1003 নাম : দীপক কুমাৰ সিং পিতাৰ নাম: গোপাল সিং ঘৰ নং : ২৭১ক বয়স : 29 লিঙ্গ : পুৰুষ | DTK0154583 ফটো উপলব্ধ | 1004 নাম : কৃষ্ণ বিশ্বকৰ্মা পিতাৰ নাম: হৰকাবাহাদুৰ বিশ্বকৰ্মা ঘৰ নং : ২৭২ বয়স : 43 লিঙ্গ : পুৰুষ | DTK7242071 ফটো উপলব্ধ | 1005 নাম : মীনা বিশ্বকৰ্মা স্বামীৰ নাম: কৃষ্ণ বিশ্বকৰ্মা ঘৰ নং : ২৭২ বয়স : 39 লিঙ্গ : মহিলা | DTK7242082 ফটো উপলব্ধ |
| 1006 নাম : সবিনয় নাথ পিতাৰ নাম: সহদেব নাথ ঘৰ নং : ২৭৩ বয়স : 50 লিঙ্গ : পুৰুষ | DTK7242093 ফটো উপলব্ধ | 1007 নাম : মনিবালী নাথ স্বামীৰ নাম: সবিনয় নাথ ঘৰ নং : ২৭৩ বয়স : 44 লিঙ্গ : মহিলা | DTK7242106 ফটো উপলব্ধ | 1008 নাম : ৰাজকুমাৰ পৰীত পিতাৰ নাম: সিউজু পৰীত ঘৰ নং : ২৭৩ বয়স : 32 লিঙ্গ : পুৰুষ | DTK0419689 ফটো উপলব্ধ |
| 1009 নাম : অবিনাশ নাথ পিতাৰ নাম: সবিনয় নাথ ঘৰ নং : 273 বয়স : 25 লিঙ্গ : পুৰুষ | FRU0068080 ফটো উপলব্ধ | # 1010 নাম : জম্পী দাস স্বামীৰ নাম: অবিনাশ নাথ ঘৰ নং : 273 বয়স : 23 লিঙ্গ : মহিলা | CLY0315218 ফটো উপলব্ধ | 1011 নাম : উষা দেৱী স্বামীৰ নাম: বিনোদ পড়িত ঘৰ নং : ২৭৩ক বয়স : 35 লিঙ্গ : মহিলা | DTK0159533 ফটো উপলব্ধ |
| 1012 নাম : বিনোদ পড়িত পিতাৰ নাম: কেশৱৰ পড়িত ঘৰ নং : ২৭৩ক বয়স : 51 লিঙ্গ : পুৰুষ | DTK7243267 ফটো উপলব্ধ | 1013 নাম : সীউজু পৰীত পিতাৰ নাম: তাৰাকাশ্বৰ পৰীত ঘৰ নং : ২৭৩ক বয়স : 47 লিঙ্গ : পুৰুষ | DTK7243336 ফটো উপলব্ধ | 1014 নাম : ৰামবিলাস পিতাৰ নাম: হাহজাদ ঘৰ নং : 274 বয়স : 56 লিঙ্গ : পুৰুষ | RBI0173179 ফটো উপলব্ধ |
| 1015 নাম : গোৰখ সিং পিতাৰ নাম: শুকৰ সিং ঘৰ নং : ২৭৪ বয়স : 55 লিঙ্গ : পুৰুষ | DTK1443217 ফটো উপলব্ধ | 1016 নাম : সুনীতা সিংহ স্বামীৰ নাম: ৰাম বিলাস সিংহ ঘৰ নং : 274 বয়স : 50 লিঙ্গ : মহিলা | RBI1041250 ফটো উপলব্ধ | 1017 নাম : মহেশোৰ কোছ পিতাৰ নাম: সোমোতা কোছ ঘৰ নং : ২৭৪ ক বয়স : 23 লিঙ্গ : পুৰুষ | DTK0589895 ফটো উপলব্ধ |
| 1018 নাম : ৰামজি চৌহান পিতাৰ নাম: দুখী চৌহান ঘৰ নং : 276 বয়স : 51 লিঙ্গ : পুৰুষ | JRF2285463 ফটো উপলব্ধ | 1019 নাম : উসা দেৱী স্বামীৰ নাম: ৰামজি চৌহান ঘৰ নং : 276 বয়স : 46 লিঙ্গ : মহিলা | JRF2285474 ফটো উপলব্ধ | 1020 নাম : ৰাজ চৌহান পিতাৰ নাম: ৰামজী চৌহান ঘৰ নং : 276 বয়স : 27 লিঙ্গ : পুৰুষ | DTK2429215 ফটো উপলব্ধ |



| | | | | | |
|---|--------------------------|---|--------------------------|---|--------------------------|
| 1021 নাম : সোনি চৌহান পিতাৰ নাম: ৰামজি চৌহান ঘৰ নং : 276 বয়স : 23 লিঙ্গ : মহিলা | DTK2440287 ফটো উপলব্ধ | 1022 নাম : বিমলা সিং স্বামীৰ নাম: সঞ্জয় সিং ঘৰ নং : 299 বয়স : 48 লিঙ্গ : মহিলা | JRF2158512 ফটো উপলব্ধ | 1023 নাম : মদন কুমাৰ সিং পিতাৰ নাম: সোন্জোয় সিং ঘৰ নং : 277 বয়স : 22 লিঙ্গ : পুৰুষ | FRU0101188 ফটো উপলব্ধ |
| 1024 নাম : সঞ্জয় সিং পিতাৰ নাম: ৰামবচন সিং ঘৰ নং : 278 বয়স : 55 লিঙ্গ : পুৰুষ | JRF2219194 ফটো উপলব্ধ | 1025 নাম : শান্তি দেৱী স্বামীৰ নাম: সঞ্জয় সিং ঘৰ নং : 298 বয়স : 38 লিঙ্গ : মহিলা | JRF2219207 ফটো উপলব্ধ | 1026 নাম : আৰবিন সিং পিতাৰ নাম: সঞ্জয় সিং ঘৰ নং : 278 বয়স : 21 লিঙ্গ : পুৰুষ | FRU0074146 ফটো উপলব্ধ |
| #2 1027 নাম : ৰামচন্দ্ৰ চৌহান পিতাৰ নাম: বেচন চৌহান ঘৰ নং : 295 বয়স : 56 লিঙ্গ : পুৰুষ | JRF2287185 ফটো উপলব্ধ | 1028 নাম : পাৰমতি দেৱী স্বামীৰ নাম: ৰামচন্দ্ৰ চৌহান ঘৰ নং : 295 বয়স : 45 লিঙ্গ : মহিলা | JRF2287196 ফটো উপলব্ধ | 1029 নাম : অৰ্জুন চৌহান পিতাৰ নাম: ৰাম চন্দ্ৰ চৌহান ঘৰ নং : 279 বয়স : 23 লিঙ্গ : পুৰুষ | FRU0068098 ফটো উপলব্ধ |
| 1030 নাম : লক্ষন চৌহান পিতাৰ নাম: ৰামচন্দ্ৰ চৌহান ঘৰ নং : 279 বয়স : 22 লিঙ্গ : পুৰুষ | FRU0154443 ফটো উপলব্ধ | 1031 নাম : মনোজ কুমাৰ সিং পিতাৰ নাম: ৰামীৰাতাৰ সিং ঘৰ নং : 285 বয়স : 28 লিঙ্গ : পুৰুষ | JRF0259580 ফটো উপলব্ধ | 1032 নাম : চান্তা কুমাৰী স্বামীৰ নাম: মনোজ কুমাৰ সিং ঘৰ নং : 285 বয়স : 20 লিঙ্গ : মহিলা | FRU0086132 ফটো উপলব্ধ |
| 1033 নাম : কৃষ্ণ সিং পিতাৰ নাম: ৰাম অবতাৰ সিং ঘৰ নং : 285 বয়স : 19 লিঙ্গ : পুৰুষ | FRU0119776 ফটো উপলব্ধ | 1034 নাম : ৰামপতি বৰ্মা পিতাৰ নাম: মুখদেৱ বৰ্মা ঘৰ নং : 286 বয়স : 51 লিঙ্গ : পুৰুষ | CBD2145542 ফটো উপলব্ধ | 1035 নাম : নীৰুপমা বৰ্মা পিতাৰ নাম: গীৰীশ বৰ্মা ঘৰ নং : 287 বয়স : 42 লিঙ্গ : পুৰুষ | XUL4604930 ফটো উপলব্ধ |
| 1036 নাম : দেবধাৰী পাল পিতাৰ নাম: অক্ষয়লাল পাল ঘৰ নং : 305 বয়স : 54 লিঙ্গ : পুৰুষ | CBD2150687 ফটো উপলব্ধ | 1037 নাম : শিব কুমাৰী পাল স্বামীৰ নাম: দেবধাৰী পাল ঘৰ নং : 305 বয়স : 49 লিঙ্গ : মহিলা | CBD2150698 ফটো উপলব্ধ | 1038 নাম : অঞ্জলী পাল পিতাৰ নাম: দেবধাৰী পাল ঘৰ নং : 305 বয়স : 22 লিঙ্গ : মহিলা | FRU0099259 ফটো উপলব্ধ |
| 1039 নাম : লাল চৌহান পিতাৰ নাম: সুখাৰী চৌহান ঘৰ নং : 370 বয়স : 42 লিঙ্গ : পুৰুষ | JRF2290757 ফটো উপলব্ধ | 1040 নাম : নিৰ্মলা দেৱী স্বামীৰ নাম: লালু চৌহান ঘৰ নং : 370 বয়স : 39 লিঙ্গ : মহিলা | JRF2290768 ফটো উপলব্ধ | 1041 নাম : ৰাজেশ কুশ্বাহা পিতাৰ নাম: সদা বৃক্ষ কুশ্বাহা ঘৰ নং : 374 বয়স : 51 লিঙ্গ : পুৰুষ | FRU0100412 ফটো উপলব্ধ |
| 1042 নাম : বীৰু সিং কুশ্বাহা পিতাৰ নাম: সন্দীপ্ত কুশ্বাহা ঘৰ নং : 998 বয়স : 29 লিঙ্গ : পুৰুষ | DTK0590869 ফটো উপলব্ধ | #2 1043 নাম : ওমকাৰ সিং পিতাৰ নাম: পৰশুৰাম সিং ঘৰ নং : 377 বয়স : 22 লিঙ্গ : পুৰুষ | JRF1432434 ফটো উপলব্ধ | 1044 নাম : প্ৰভ সিং পিতাৰ নাম: ৰাম জনম সিং ঘৰ নং : 412 বয়স : 64 লিঙ্গ : পুৰুষ | JRF2208028 ফটো উপলব্ধ |
| E 1045 নাম : নিৰ্মলা দেৱী স্বামীৰ নাম: প্ৰভ সিং ঘৰ নং : 412 বয়স : 59 লিঙ্গ : মহিলা | JRF2208039 ফটো উপলব্ধ | 1046 নাম : হেৰান্তী দেৱী স্বামীৰ নাম: অশোক কুমাৰ সিং ঘৰ নং : 412 বয়স : 46 লিঙ্গ : মহিলা | JRF2014688 ফটো উপলব্ধ | S 1047 নাম : গংগা সাগৰ চৌহান পিতাৰ নাম: ৰামা চৌহান ঘৰ নং : 820 বয়স : 40 লিঙ্গ : পুৰুষ | DTK7242935 ফটো উপলব্ধ |
| 1048 নাম : শান্তনু চৌহান অন্যান্য: ৰামজী চৌহান ঘৰ নং : 422 বয়স : 22 লিঙ্গ : পুৰুষ | FRU0086363 ফটো উপলব্ধ | S 1049 নাম : মনালিছা খাকলাৰী স্বামীৰ নাম: মনজুৰ খাকলাৰী ঘৰ নং : 434 বয়স : 25 লিঙ্গ : মহিলা | DTK1426329 ফটো উপলব্ধ | E 1050 নাম : সাগৰ তামাং মাতৃৰ নাম: ললিতা গুৰুং ঘৰ নং : 435 বয়স : 33 লিঙ্গ : পুৰুষ | FRU0003525 ফটো উপলব্ধ |



| | | | | | |
|---|------------|--|------------|--|------------|
| <p>S 1051</p> <p>নাম : লক্ষ্মীনা দেৱী স্বামীৰ নাম : প্রদীপ সিং ঘৰ নং : 435 বয়স : 31 লিঙ্গ : মহিলা</p> <p>ফটো উপলব্ধ</p> | FRU0074112 | <p>S 1052</p> <p>নাম : মীনা গুৰুং মাতৃৰ নাম : ললিতা গুৰুং ঘৰ নং : 435 বয়স : 28 লিঙ্গ : মহিলা</p> <p>ফটো উপলব্ধ</p> | FRU0002618 | <p>1053</p> <p>নাম : চম্পা দেৱী স্বামীৰ নাম : পদুম্যান বৰ্মা ঘৰ নং : 435 বয়স : 26 লিঙ্গ : মহিলা</p> <p>ফটো উপলব্ধ</p> | FRU0074153 |
| <p>1054</p> <p>নাম : প্ৰিয়ংকা কুমাৰী সিং পিতাৰ নাম : কমল সিং ঘৰ নং : 435 বয়স : 23 লিঙ্গ : মহিলা</p> <p>ফটো উপলব্ধ</p> | FRU0074500 | <p>1055</p> <p>নাম : শিব কুমাৰ সিং পিতাৰ নাম : কমল সিং ঘৰ নং : 435 বয়স : 21 লিঙ্গ : পুৰুষ</p> <p>ফটো উপলব্ধ</p> | FRU0074161 | <p>1056</p> <p>নাম : লালন সিং পিতাৰ নাম : ৰাম গোবিন সিং ঘৰ নং : 438 বয়স : 47 লিঙ্গ : পুৰুষ</p> <p>ফটো উপলব্ধ</p> | HYG5734656 |
| <p>1057</p> <p>নাম : ৰশীলা দেৱী স্বামীৰ নাম : লালন সিং ঘৰ নং : 438 বয়স : 40 লিঙ্গ : মহিলা</p> <p>ফটো উপলব্ধ</p> | HYG5734689 | <p>1058</p> <p>নাম : মনজ শৰ্মা পিতাৰ নাম : ইনৰু শৰ্মা ঘৰ নং : 440 বয়স : 50 লিঙ্গ : পুৰুষ</p> <p>ফটো উপলব্ধ</p> | DTK2100165 | <p># 1059</p> <p>নাম : ৰঞ্জন ভৌমিক পিতাৰ নাম : নিত্যানন্দ ভৌমিক ঘৰ নং : 443 বয়স : 30 লিঙ্গ : পুৰুষ</p> <p>ফটো উপলব্ধ</p> | DTK0138388 |
| <p>1060</p> <p>নাম : বিজয়া দেবনাথ স্বামীৰ নাম : ৰঞ্জন ভৌমিক ঘৰ নং : 443 বয়স : 22 লিঙ্গ : মহিলা</p> <p>ফটো উপলব্ধ</p> | DTK1471614 | <p>1061</p> <p>নাম : স্বপ্না বিশ্বাস পিতাৰ নাম : তপন বিশ্বাস ঘৰ নং : 444 বয়স : 22 লিঙ্গ : মহিলা</p> <p>ফটো উপলব্ধ</p> | FRU0099226 | <p>1062</p> <p>নাম : দীননাথ সিং পিতাৰ নাম : বংশীধৰ সিং ঘৰ নং : 446 বয়স : 43 লিঙ্গ : পুৰুষ</p> <p>ফটো উপলব্ধ</p> | WJJ0379206 |
| <p>1063</p> <p>নাম : সঞ্জয় চৌহান পিতাৰ নাম : অবাধ চৌহান ঘৰ নং : 447 বয়স : 47 লিঙ্গ : পুৰুষ</p> <p>ফটো উপলব্ধ</p> | DTK1454982 | <p>1064</p> <p>নাম : ফুল কুমাৰী দেৱী স্বামীৰ নাম : সঞ্জয় চৌহান ঘৰ নং : 447 বয়স : 42 লিঙ্গ : মহিলা</p> <p>ফটো উপলব্ধ</p> | DTK1454990 | <p>1065</p> <p>নাম : ৰাজ কুমাৰ কোচ পিতাৰ নাম : ৰহেন কোচ ঘৰ নং : 448 বয়স : 33 লিঙ্গ : পুৰুষ</p> <p>ফটো উপলব্ধ</p> | DTK0114249 |
| <p>1066</p> <p>নাম : বশিষ্ঠ কৰ্মকাৰ পিতাৰ নাম : কৈলাশ কৰ্মকাৰ ঘৰ নং : 461 বয়স : 62 লিঙ্গ : পুৰুষ</p> <p>ফটো উপলব্ধ</p> | CBD2189346 | <p>1067</p> <p>নাম : অনিতা দেৱী স্বামীৰ নাম : হিৰয় লাল প্ৰসাদ কৰ্মকাৰ ঘৰ নং : 461 বয়স : 40 লিঙ্গ : মহিলা</p> <p>ফটো উপলব্ধ</p> | CBD0509695 | <p>S 1068</p> <p>নাম : বিনোদ পিতাৰ নাম : কুলু ঘৰ নং : 468 বয়স : 49 লিঙ্গ : পুৰুষ</p> <p>ফটো উপলব্ধ</p> | JBN2028058 |
| <p>S 1069</p> <p>নাম : ৱীতা স্বামীৰ নাম : বিনোদ ঘৰ নং : 468 বয়স : 42 লিঙ্গ : মহিলা</p> <p>ফটো উপলব্ধ</p> | JBN3138096 | <p>1070</p> <p>নাম : ৰাধিকা কুমাৰী চৌহান পিতাৰ নাম : লাল বাহাদুৰ চৌহান ঘৰ নং : 469 বয়স : 29 লিঙ্গ : মহিলা</p> <p>ফটো উপলব্ধ</p> | JRF0520882 | <p>1071</p> <p>নাম : ৰিমা সিং পিতাৰ নাম : ৰাজনাথ সিং ঘৰ নং : 488 বয়স : 29 লিঙ্গ : মহিলা</p> <p>ফটো উপলব্ধ</p> | JRF0377655 |
| <p>1072</p> <p>নাম : নিৰেশ কোচ পিতাৰ নাম : নগেন্দ্ৰ কোচ ঘৰ নং : 516 বয়স : 45 লিঙ্গ : পুৰুষ</p> <p>ফটো উপলব্ধ</p> | DTK1332568 | <p>1073</p> <p>নাম : ৰমন্তী কোচ স্বামীৰ নাম : নিৰেশ কোচ ঘৰ নং : 516 বয়স : 38 লিঙ্গ : মহিলা</p> <p>ফটো উপলব্ধ</p> | DTK7335219 | <p>1074</p> <p>নাম : চন্দ্ৰমা চৌহান পিতাৰ নাম : ৰামায়ন চৌহান ঘৰ নং : 518 বয়স : 57 লিঙ্গ : পুৰুষ</p> <p>ফটো উপলব্ধ</p> | CBD2141799 |
| <p>1075</p> <p>নাম : পৰমাত্মা চৌহান পিতাৰ নাম : নন্দজী চৌহান ঘৰ নং : 519 বয়স : 37 লিঙ্গ : পুৰুষ</p> <p>ফটো উপলব্ধ</p> | DTK2385071 | <p>1076</p> <p>নাম : আশা দেৱী স্বামীৰ নাম : পৰমাত্মা চৌহান ঘৰ নং : 519 বয়স : 35 লিঙ্গ : মহিলা</p> <p>ফটো উপলব্ধ</p> | DTK2384954 | <p>1077</p> <p>নাম : ৰাধেশ্যাম চৌহান পিতাৰ নাম : সত্ৰীম চৌহান ঘৰ নং : 519 পশ্চিম লালমাটি বয়স : 46 লিঙ্গ : পুৰুষ</p> <p>ফটো উপলব্ধ</p> | JRF2022766 |
| <p>1078</p> <p>নাম : সুমিত্ৰা দেৱী স্বামীৰ নাম : ৰাধেশ্যাম চৌহান ঘৰ নং : 519 পশ্চিম লালমাটি বয়স : 41 লিঙ্গ : মহিলা</p> <p>ফটো উপলব্ধ</p> | JRF2022777 | <p>1079</p> <p>নাম : বিন্দু দেৱী স্বামীৰ নাম : দীননাথ চৌহান ঘৰ নং : 521 বয়স : 38 লিঙ্গ : মহিলা</p> <p>ফটো উপলব্ধ</p> | DTK0134718 | <p>1080</p> <p>নাম : দীননাথ চৌহান পিতাৰ নাম : নন্দজী চৌহান ঘৰ নং : 521 বয়স : 34 লিঙ্গ : পুৰুষ</p> <p>ফটো উপলব্ধ</p> | DTK2385060 |



| | |
|---|------------|
| 1081 | JRF2327006 |
| নাম : চন্দ্ৰমা প্ৰসাদ পিতাৰ নাম : চম্পা প্ৰসাদ ঘৰ নং : 523 বয়স : 41 লিঙ্গ : পুৰুষ | ফটো উপলব্ধ |

| | |
|--|------------|
| 1082 | JRF1360205 |
| নাম : পুটল দেবী স্বামীৰ নাম : চন্দ্ৰমা প্ৰসাদ ঘৰ নং : 523 বয়স : 37 লিঙ্গ : মহিলা | ফটো উপলব্ধ |

| | |
|---|------------|
| 1083 | FRU0163741 |
| নাম : মনিতা কুমাৰী পিতাৰ নাম : চন্দ্ৰমা প্ৰসাদ ঘৰ নং : 523 বয়স : 19 লিঙ্গ : মহিলা | ফটো উপলব্ধ |

| | |
|---|------------|
| 1084 | DTK2413425 |
| নাম : লিপিকা দাস স্বামীৰ নাম : গোপাল দাস ঘৰ নং : 555 বয়স : 21 লিঙ্গ : মহিলা | ফটো উপলব্ধ |

| | |
|---|------------|
| 1085 | DTK2455509 |
| নাম : ৰিতেশ সিং পিতাৰ নাম : ৰামবিলাস সিং ঘৰ নং : হাউচ নো 274 বয়স : 29 লিঙ্গ : পুৰুষ | ফটো উপলব্ধ |



| | | | | | | | | | | | | | | |
|------|---|------------|------------|---|------|---|------------|------------|--|------|---|------------|------------|--|
| 1086 | 1 | FRU0177592 | ফটো উপলব্ধ | নাম : কাজল কুমাৰী চৌহান স্বামীৰ নাম: ৰাজু চৌহান ঘৰ নং : 131 বয়স : 18 লিঙ্গ : মহিলা | 1087 | 1 | FRU0178400 | ফটো উপলব্ধ | নাম : অজয় চাহ পিতাৰ নাম: ৰমেশ প্ৰসাদ চাহ ঘৰ নং : 130 ক বয়স : 22 লিঙ্গ : পুৰুষ | 1088 | 1 | JRF1450266 | ফটো উপলব্ধ | নাম : পূৰ্ণিমা বিশ্বাস স্বামীৰ নাম: কালা বিশ্বাচ ঘৰ নং : 28 বয়স : 58 লিঙ্গ : মহিলা |
| 1089 | 1 | DTK0534610 | ফটো উপলব্ধ | নাম : সুক্ৰজঅলি ব্ৰহ্ম পিতাৰ নাম: বাবুল ব্ৰহ্ম ঘৰ নং : 168 বয়স : 25 লিঙ্গ : মহিলা | 1090 | 1 | FRU0203174 | ফটো উপলব্ধ | নাম : সবিতা কুমাৰী চৌহান স্বামীৰ নাম: ৰূপচান্দ চৌহান ঘৰ নং : 26 বয়স : 30 লিঙ্গ : মহিলা | 1091 | 1 | FRU0203216 | ফটো উপলব্ধ | নাম : ৰাজাৰাম চৌহান পিতাৰ নাম: দীনেশ চৌহান ঘৰ নং : 94 বয়স : 19 লিঙ্গ : পুৰুষ |
| 1092 | 1 | FRU0203224 | ফটো উপলব্ধ | নাম : ৰুক্মিণী চৌহান স্বামীৰ নাম: সেৱলাল চৌহান ঘৰ নং : 280 বয়স : 19 লিঙ্গ : মহিলা | 1093 | 1 | FRU0203232 | ফটো উপলব্ধ | নাম : সুলেন কোচ পিতাৰ নাম: গুণীম কোচ ঘৰ নং : 152 বয়স : 55 লিঙ্গ : পুৰুষ | 1094 | 1 | FRU0203240 | ফটো উপলব্ধ | নাম : ফুলমতী চৌহান পিতাৰ নাম: লালজী চৌহান ঘৰ নং : 282 বয়স : 24 লিঙ্গ : মহিলা |
| 1095 | 1 | FRU0203158 | ফটো উপলব্ধ | নাম : গ্ৰ্যাবৰিএল চাংমা পিতাৰ নাম: চন্দন চাংমা ঘৰ নং : 150 বয়স : 22 লিঙ্গ : পুৰুষ | 1096 | 1 | FRU0203125 | ফটো উপলব্ধ | নাম : সেৱলাল চৌহান পিতাৰ নাম: ৰাজাৰাম চৌহান ঘৰ নং : 280 বয়স : 21 লিঙ্গ : পুৰুষ | 1097 | 1 | FRU0203117 | ফটো উপলব্ধ | নাম : আৰতী চৌহান পিতাৰ নাম: দশৰথ চৌহান ঘৰ নং : 240 বয়স : 22 লিঙ্গ : মহিলা |
| 1098 | 1 | FRU0203109 | ফটো উপলব্ধ | নাম : অজিত চৌহান পিতাৰ নাম: সদানন্দ চৌহান ঘৰ নং : 282 বয়স : 26 লিঙ্গ : পুৰুষ | 1099 | 1 | JRF0196824 | ফটো উপলব্ধ | নাম : এংপাল চাংমা পিতাৰ নাম: বাৰেন মাৰাক ঘৰ নং : 215 বয়স : 29 লিঙ্গ : পুৰুষ | 1100 | 1 | FRU0204800 | ফটো উপলব্ধ | নাম : প্ৰিন্স পাল পিতাৰ নাম: ৰাজেন্দ্ৰ প্ৰসাদ পাল ঘৰ নং : ঘৰ নং 204 বয়স : 20 লিঙ্গ : পুৰুষ |
| 1101 | 1 | FRU0205443 | ফটো উপলব্ধ | নাম : অভিজিত বৰ্মন পিতাৰ নাম: বলেন বৰ্মন ঘৰ নং : 122 বয়স : 18 লিঙ্গ : পুৰুষ | 1102 | 1 | FRU0205815 | ফটো উপলব্ধ | নাম : আলেক্স চাংমা পিতাৰ নাম: গোবি চাংমা ঘৰ নং : 211 বয়স : 19 লিঙ্গ : পুৰুষ | 1103 | 1 | FRU0206433 | ফটো উপলব্ধ | নাম : ৰাজেশ চৌহান পিতাৰ নাম: বশীষ্ঠ চৌহান ঘৰ নং : 344 বয়স : 19 লিঙ্গ : পুৰুষ |
| 1104 | 1 | FRU0207126 | ফটো উপলব্ধ | নাম : দীনেশ কোচ পিতাৰ নাম: অনিল কোচ ঘৰ নং : 181 বয়স : 20 লিঙ্গ : পুৰুষ | 1105 | 1 | JRF0262634 | ফটো উপলব্ধ | নাম : ৰাজেশ চৌহান পিতাৰ নাম: মানাৰিকা চৌহান ঘৰ নং : 275 বয়স : 27 লিঙ্গ : পুৰুষ | 1106 | 1 | CBD0464370 | ফটো উপলব্ধ | নাম : লীলাৱতী চৌহান পিতাৰ নাম: ৰামদেব চৌহান ঘৰ নং : 275 বয়স : 29 লিঙ্গ : মহিলা |
| 1107 | 1 | JRF1608431 | ফটো উপলব্ধ | নাম : নিগম নাৰায়ন চৌহান পিতাৰ নাম: বাচলাল চৌহান ঘৰ নং : 281 বয়স : 47 লিঙ্গ : পুৰুষ | 1108 | 1 | FRU0535682 | ফটো উপলব্ধ | নাম : কৰিণা চাংমা পিতাৰ নাম: হিলিপ মাৰাক ঘৰ নং : 215 বয়স : 20 লিঙ্গ : মহিলা | 1109 | 1 | FRU0536508 | ফটো উপলব্ধ | নাম : মনীষা বিশ্বকৰ্মা পিতাৰ নাম: কৃষ্ণ বিশ্বকৰ্মা ঘৰ নং : 292 বয়স : 18 লিঙ্গ : মহিলা |
| 1110 | 1 | FRU0536540 | ফটো উপলব্ধ | নাম : শংকৰ দয়াল চৌহান পিতাৰ নাম: উমা চৌহান ঘৰ নং : 100 বয়স : 18 লিঙ্গ : পুৰুষ | 1111 | 1 | FRU0536714 | ফটো উপলব্ধ | নাম : ৰুমিতা হাজং পিতাৰ নাম: জনেশ্বৰ হাজং ঘৰ নং : 84 বয়স : 21 লিঙ্গ : মহিলা | 1112 | 1 | FRU0536730 | ফটো উপলব্ধ | নাম : চিৰঞ্জীৱ হাজং পিতাৰ নাম: ৰঞ্জিত হাজং ঘৰ নং : 98 বয়স : 18 লিঙ্গ : পুৰুষ |
| 1113 | 1 | FRU0536755 | ফটো উপলব্ধ | নাম : হিনালী হাজং পিতাৰ নাম: অভয় হাজং ঘৰ নং : 89 বয়স : 18 লিঙ্গ : মহিলা | 1114 | 1 | FRU0536797 | ফটো উপলব্ধ | নাম : হিমল হাজং পিতাৰ নাম: বংকিম হাজং ঘৰ নং : 30 বয়স : 19 লিঙ্গ : পুৰুষ | 1115 | 1 | FRU0536839 | ফটো উপলব্ধ | নাম : নেহা কুমাৰী চৌহান পিতাৰ নাম: কৃষ্ণ চৌহান ঘৰ নং : 100 বয়স : 18 লিঙ্গ : মহিলা |



| | | | | | | | | | | | |
|---|---|------------|------------|---|---|------------|------------|--|---|------------|------------|
| 1116 | 1 | FRU0536862 | ফটো উপলব্ধ | 1117 | 1 | FRU0537209 | ফটো উপলব্ধ | 1118 | 1 | FRU0537225 | ফটো উপলব্ধ |
| নাম : ভূমিকা কোচ পিতাৰ নাম: জমন্তু কোচ ঘৰ নং : ২২৩ বয়স : 18 লিঙ্গ : মহিলা | | | | নাম : হেনা মাৰাক স্বামীৰ নাম: অৰ্পন কোচ ঘৰ নং : ০২ বয়স : 28 লিঙ্গ : মহিলা | | | | নাম : মীৰা কুমাৰী সিং পিতাৰ নাম: ৰাজু সিং ঘৰ নং : ২৬১ বয়স : 20 লিঙ্গ : মহিলা | | | |
| 1119 | 1 | FRU0537241 | ফটো উপলব্ধ | 1120 | 1 | FRU0537258 | ফটো উপলব্ধ | 1121 | 1 | FRU0537266 | ফটো উপলব্ধ |
| নাম : মিতালী হাজং পিতাৰ নাম: হৰি পদ হাজং ঘৰ নং : ৩৭ বয়স : 18 লিঙ্গ : মহিলা | | | | নাম : তুলাৰাম হাজং পিতাৰ নাম: গৌৰী হাজং ঘৰ নং : ৩৪ বয়স : 19 লিঙ্গ : পুৰুষ | | | | নাম : বাদ্ৰমতি বসুমতাৰী পিতাৰ নাম: ৰাকেশ বসুমতাৰী ঘৰ নং : ২৩৩ বয়স : 18 লিঙ্গ : মহিলা | | | |
| 1122 | 1 | FRU0537373 | ফটো উপলব্ধ | 1123 | 1 | FRU0537746 | ফটো উপলব্ধ | 1124 | 1 | FRU0537753 | ফটো উপলব্ধ |
| নাম : দিষ্টী বৰ্মন পিতাৰ নাম: সুকুমাৰ বৰ্মন ঘৰ নং : ১১৮ বয়স : 19 লিঙ্গ : মহিলা | | | | নাম : ৰাহুল হাজং পিতাৰ নাম: ৰতন হাজং ঘৰ নং : ৫৭ বয়স : 23 লিঙ্গ : পুৰুষ | | | | নাম : সঞ্জনা হাজং পিতাৰ নাম: চতু কুমাৰ হাজং ঘৰ নং : ৭৯ বয়স : 18 লিঙ্গ : মহিলা | | | |
| 1125 | 1 | FRU0537761 | ফটো উপলব্ধ | 1126 | 1 | FRU0537852 | ফটো উপলব্ধ | 1127 | 1 | FRU0537860 | ফটো উপলব্ধ |
| নাম : দেহামনি কোচ স্বামীৰ নাম: ৰাহুল হাজং ঘৰ নং : ৫৭ বয়স : 20 লিঙ্গ : মহিলা | | | | নাম : ধুনিকা কোচ পিতাৰ নাম: বৃটিশ কোচ ঘৰ নং : ০২ বয়স : 22 লিঙ্গ : মহিলা | | | | নাম : নিৰুপমা হাজং স্বামীৰ নাম: বশিষ্ট হাজং ঘৰ নং : ৩৯ বয়স : 45 লিঙ্গ : মহিলা | | | |
| 1128 | 1 | FRU0538272 | ফটো উপলব্ধ | 1129 | 1 | FRU0538280 | ফটো উপলব্ধ | 1130 | 1 | FRU0538322 | ফটো উপলব্ধ |
| নাম : গণেশ দাস পিতাৰ নাম: ফটিক দাস ঘৰ নং : ১২৬ বয়স : 18 লিঙ্গ : পুৰুষ | | | | নাম : গীতাজলী কোচ পিতাৰ নাম: দুৰবে কোচ ঘৰ নং : ১৫৮ বয়স : 20 লিঙ্গ : মহিলা | | | | নাম : ভল সিং পিতাৰ নাম: উপেন্দ্ৰ সিং ঘৰ নং : 253ক বয়স : 19 লিঙ্গ : পুৰুষ | | | |
| 1131 | 1 | FRU0538330 | ফটো উপলব্ধ | 1132 | 1 | FRU0538355 | ফটো উপলব্ধ | 1133 | 1 | FRU0538991 | ফটো উপলব্ধ |
| নাম : ৰাজ কুমাৰ বড়ো পিতাৰ নাম: শ্যামচৰন বড়ো ঘৰ নং : ০৭ বয়স : 25 লিঙ্গ : পুৰুষ | | | | নাম : মীন কোচ স্বামীৰ নাম: লালিত কোচ ঘৰ নং : ০৪ বয়স : 24 লিঙ্গ : মহিলা | | | | নাম : পল্লবী চাংমা পিতাৰ নাম: চন মাৰাক ঘৰ নং : ২১০ বয়স : 18 লিঙ্গ : মহিলা | | | |
| 1134 | 1 | FRU0539015 | ফটো উপলব্ধ | 1135 | 1 | FRU0539023 | ফটো উপলব্ধ | 1136 | 1 | FRU0539049 | ফটো উপলব্ধ |
| নাম : হিৰানী মাৰাক পিতাৰ নাম: পাঠান চাংমা ঘৰ নং : ১৯৮ বয়স : 18 লিঙ্গ : মহিলা | | | | নাম : নিপামণি শইকীয়া পিতাৰ নাম: মহেশ্বৰ শইকীয়া ঘৰ নং : ১২৩ বয়স : 18 লিঙ্গ : মহিলা | | | | নাম : সুমিত কোচ পিতাৰ নাম: মনমোহন কোচ ঘৰ নং : ১১৭ বয়স : 19 লিঙ্গ : পুৰুষ | | | |
| 1137 | 1 | FRU0539056 | ফটো উপলব্ধ | 1138 | 1 | FRU0539064 | ফটো উপলব্ধ | 1139 | 1 | FRU0539122 | ফটো উপলব্ধ |
| নাম : বিলাক চন মাৰাক পিতাৰ নাম: ডেনেন চাংমা ঘৰ নং : ২০৩ বয়স : 19 লিঙ্গ : পুৰুষ | | | | নাম : অনন্জয় কুমাৰ সিং পিতাৰ নাম: ভগৱান সিং ঘৰ নং : ২৫০ বয়স : 18 লিঙ্গ : পুৰুষ | | | | নাম : বিজয় হাজোৱাৰী পিতাৰ নাম: কাকং হাজোৱাৰী ঘৰ নং : ১৬১ বয়স : 20 লিঙ্গ : পুৰুষ | | | |
| 1140 | 1 | FRU0539130 | ফটো উপলব্ধ | 1141 | 1 | FRU0539148 | ফটো উপলব্ধ | 1142 | 1 | FRU0539155 | ফটো উপলব্ধ |
| নাম : জোশ মাৰাক পিতাৰ নাম: গণেশ চাংমা ঘৰ নং : ২০০ বয়স : 20 লিঙ্গ : পুৰুষ | | | | নাম : ৰবিনা চাংমা পিতাৰ নাম: হিলিপ মাৰাক ঘৰ নং : ২১৫ বয়স : 18 লিঙ্গ : মহিলা | | | | নাম : বিনোদ কোচ পিতাৰ নাম: সমেন্দ্ৰ কোচ ঘৰ নং : 160 বয়স : 18 লিঙ্গ : পুৰুষ | | | |
| 1143 | 1 | FRU0539700 | ফটো উপলব্ধ | 1144 | 1 | FRU0546788 | ফটো উপলব্ধ | 1145 | 1 | FRU0546770 | ফটো উপলব্ধ |
| নাম : লক্ষ্মী কোচ স্বামীৰ নাম: ৰাজ কুমাৰ কোচ ঘৰ নং : 448 বয়স : 20 লিঙ্গ : মহিলা | | | | নাম : ৰীতা দেৱী স্বামীৰ নাম: ৰাম বাহাদুৰ ছেত্ৰী ঘৰ নং : ২৫৫ বয়স : 24 লিঙ্গ : মহিলা | | | | নাম : সন্তোষ চৌহান পিতাৰ নাম: ৰামনাথ চৌহান ঘৰ নং : 265ক বয়স : 23 লিঙ্গ : পুৰুষ | | | |



| | | | | | | | | | | | | | | |
|------|---|------------|------------|---|------|---|------------|------------|--|------|---|------------|------------|---|
| 1146 | 1 | FRU0546762 | ফটো উপলব্ধ | নাম : দিপল্লা কোচ স্বামীৰ নাম : সুমিৰ কোচ ঘৰ নং : ১১৬ বয়স : 18 লিঙ্গ : মহিলা | 1147 | 1 | FRU0546119 | ফটো উপলব্ধ | নাম : সবিতা কুমাৰী চৌহান স্বামীৰ নাম : ৰূপচান্দ চৌহান ঘৰ নং : 310 বয়স : 30 লিঙ্গ : মহিলা | 1148 | 1 | FRU0546622 | ফটো উপলব্ধ | নাম : দ্ৰিগৰাজ সিং পিতাৰ নাম : শশী কান্ত সিং ঘৰ নং : ২৫৭ বয়স : 19 লিঙ্গ : পুৰুষ |
| 1149 | 1 | FRU0546903 | ফটো উপলব্ধ | নাম : পুলপলী খাখলাৰী স্বামীৰ নাম : বলেন দেউৰী ঘৰ নং : ২২৭ বয়স : 39 লিঙ্গ : মহিলা | 1150 | 1 | FRU0546911 | ফটো উপলব্ধ | নাম : লক্ষী কোচ স্বামীৰ নাম : ৰাতুল কোচ ঘৰ নং : ১৫৭ বয়স : 20 লিঙ্গ : মহিলা | 1151 | 1 | FRU0547166 | ফটো উপলব্ধ | নাম : দুৰ্গা কুমাৰী পিতাৰ নাম : গোৰখ সিং ঘৰ নং : ২৭৪ বয়স : 20 লিঙ্গ : মহিলা |
| 1152 | 1 | FRU0547331 | ফটো উপলব্ধ | নাম : ৰাধিকা দেৱী স্বামীৰ নাম : বালিকী সিং কুশ্বাহা ঘৰ নং : ৪১২ বয়স : 34 লিঙ্গ : মহিলা | 1153 | 1 | FRU0547349 | ফটো উপলব্ধ | নাম : মঞ্জু কুমাৰী সিং পিতাৰ নাম : ৰাজু সিং ঘৰ নং : ২৬১ বয়স : 19 লিঙ্গ : মহিলা | 1154 | 1 | FRU0547364 | ফটো উপলব্ধ | নাম : ধৰ্মৰাজ কোচ পিতাৰ নাম : দ্বিজেন কোচ ঘৰ নং : ০১ বয়স : 20 লিঙ্গ : পুৰুষ |
| 1155 | 1 | FRU0547372 | ফটো উপলব্ধ | নাম : বালিকী সিং কুশ্বাহা পিতাৰ নাম : প্ৰভু সিং কুশ্বাহা ঘৰ নং : ৪১২ বয়স : 37 লিঙ্গ : পুৰুষ | 1156 | 1 | FRU0555144 | ফটো উপলব্ধ | নাম : জয়প্ৰকাশ সিং অন্যান্য : নন্দজী সিং ঘৰ নং : 268 বয়স : 27 লিঙ্গ : পুৰুষ | 1157 | 1 | CCF0316422 | ফটো উপলব্ধ | নাম : লিবাণী হাজং পিতাৰ নাম : চুবু হাজং ঘৰ নং : 65 বয়স : 30 লিঙ্গ : মহিলা |
| 1158 | 1 | JRF0325266 | ফটো উপলব্ধ | নাম : চিপইসন চাংমা পিতাৰ নাম : ৰয়নাথ চাংমা ঘৰ নং : 150 বয়স : 26 লিঙ্গ : পুৰুষ | 1159 | 1 | FRU0572057 | ফটো উপলব্ধ | নাম : দেৱজিৎ লক্ষৰ পিতাৰ নাম : সৎৰাম লক্ষৰ ঘৰ নং : ২৩৭ বয়স : 19 লিঙ্গ : পুৰুষ | | | | | |



| | | |
|--|---|------------|
| 1160 | 1 | FRU0575001 |
| নাম : সুনেনা কুমাৰী ভগত স্বামীৰ নাম : জয়প্রকাশ সিং ঘৰ নং : 351 বয়স : 24 লিঙ্গ : মহিলা | | |
| ফটো উপলব্ধ | | |

| | | |
|--|---|------------|
| 1161 | 1 | CBD0264309 |
| নাম : সংগীতা ৰবিদাস হৰিজন পিতাৰ নাম : সুৰেশ হৰিজন ঘৰ নং : 132 বয়স : 29 লিঙ্গ : মহিলা | | |
| ফটো উপলব্ধ | | |

| | | |
|--|---|------------|
| 1162 | 1 | CBD2732129 |
| নাম : ৰুক্মিণী চৌহান পিতাৰ নাম : লক্ষ্মণ চৌহান ঘৰ নং : 94 বয়স : 32 লিঙ্গ : মহিলা | | |
| ফটো উপলব্ধ | | |

| | | |
|---|---|------------|
| 1163 | 1 | DTK0012065 |
| নাম : ৰাজকুমাৰ চৌহান পিতাৰ নাম : কমল চৌহান ঘৰ নং : 350 বয়স : 33 লিঙ্গ : পুৰুষ | | |
| ফটো উপলব্ধ | | |

| | | |
|---|---|------------|
| 1164 | 1 | JRF1656537 |
| নাম : ৰমেশ্বৰ সিং পিতাৰ নাম : ৰামকিশোন সিং ঘৰ নং : 368 বয়স : 59 লিঙ্গ : পুৰুষ | | |
| ফটো উপলব্ধ | | |

| | | |
|---|---|------------|
| 1165 | 1 | DTK2036773 |
| নাম : দিপালী দেৱী পিতাৰ নাম : তিলক নাথ ঘৰ নং : 434 বয়স : 38 লিঙ্গ : মহিলা | | |
| ফটো উপলব্ধ | | |

| | | |
|--|---|------------|
| 1166 | 1 | FRU0576702 |
| নাম : বৰ্ণালী বড়ো স্বামীৰ নাম : ৰমেশ খাখলাৰী ঘৰ নং : 192 বয়স : 19 লিঙ্গ : মহিলা | | |
| ফটো উপলব্ধ | | |

| | | |
|--|---|------------|
| 1167 | 1 | FRU0577106 |
| নাম : জয় কুমাৰ নাথ পিতাৰ নাম : ৰতন নাথ ঘৰ নং : 268 বয়স : 20 লিঙ্গ : পুৰুষ | | |
| ফটো উপলব্ধ | | |

| | | |
|---|---|------------|
| 1168 | 1 | FRU0579649 |
| নাম : সঞ্জয় কুমাৰ হাজং পিতাৰ নাম : ইনেশ হাজং ঘৰ নং : 45 বয়স : 19 লিঙ্গ : পুৰুষ | | |
| ফটো উপলব্ধ | | |

| | | |
|--|---|------------|
| 1169 | 1 | JRF0268763 |
| নাম : বিক্রম চৌহান পিতাৰ নাম : শ্ৰীৰী চৌহান ঘৰ নং : 219 বয়স : 27 লিঙ্গ : পুৰুষ | | |
| ফটো উপলব্ধ | | |

ভোটাৰৰ সাৰাংশ

A) ভোটাৰৰ সংখ্যা

| | তালিকাৰ প্ৰকাৰ | তালিকাৰ চিনাক্তকৰণ | ভোটাৰৰ সংখ্যা | | | | | | | |
|---|---------------------------------------|--------------------|---|-------|-----------|-----|-----|-----|------|------|
| | | | পুৰুষ | মহিলা | ওয় লিঙ্গ | মুঠ | | | | |
| I | মূল তালিকা | মূল তালিকা | বিশেষ সংশোধন, 2026 চনৰ পূৰ্বৰ 2025 চনৰ মূল তালিকাৰ লগত থকা সংযোজন সমূহ একত্ৰিতকৰণ কৰা তালিকা। | | | | 582 | 503 | 0 | 1085 |
| II | যোগ তালিকা | পৰিপূৰক 1 | বিশেষ সংক্ষিপ্ত সংশোধন, 2026 | | | | 35 | 39 | 0 | 74 |
| | | পৰিপূৰক 2 | অনবিচ্ছিন্ন সংশোধন 2026 | | | | 5 | 5 | 0 | 10 |
| | | | মুঠ | | | | 40 | 44 | 0 | 84 |
| III | বিয়োজন তালিকা | পৰিপূৰক 1 | বিশেষ সংক্ষিপ্ত সংশোধন, 2026 | | | | 41 | 48 | 0 | 89 |
| | | পৰিপূৰক 2 | অনবিচ্ছিন্ন সংশোধন 2026 | | | | 1 | 1 | 0 | 2 |
| | | | মুঠ | | | | 42 | 49 | 0 | 91 |
| IV | লিংগ ক্ষেত্ৰত পৰিবৰ্তনৰ বাবে পাৰ্থক্য | | | | | 0 | 0 | 0 | 0 | |
| এই সংশোধনৰ পিছত ভোটাৰ তালিকাত ভোটাৰৰ মুঠ সংখ্যা (I+II-III+IV) | | | | | | 580 | 498 | 0 | 1078 | |

B) শুধৰনীৰ সংখ্যা

| তালিকাৰ প্ৰকাৰ | তালিকাৰ চিনাক্তকৰণ | শুধৰনীৰ সংখ্যা |
|----------------|------------------------------|----------------|
| পৰিপূৰক 1 | বিশেষ সংক্ষিপ্ত সংশোধন, 2026 | 36 |
| পৰিপূৰক 2 | অনবিচ্ছিন্ন সংশোধন 2026 | 4 |
| | মুঠ | 40 |

নিৰ্বাচক পঞ্জীয়ন বিষয়াৰ স্বাক্ষৰ

E-মত, S-স্থানান্তৰিত/ বাসস্থান পৰিবৰ্তন, R-প্ৰতিলিপি, M-নিখোজ, Q-অযোগ্য