

## ভোটাৰ তালিকা 2026 S03 অসম



বিধানসভা সমষ্টিৰ নম্বৰ, নাম আৰু সংৰক্ষণৰ স্থিতি : 64 - লামডিং (সাধাৰণ)		খণ্ড নং : 237																			
এই বিধানসভা সমষ্টিত কোন সংসদীয় সমষ্টিৰ অন্তৰ্গত তাৰ নম্বৰ, নাম আৰু সংৰক্ষণ স্থিতি : 10 - কাজিৰঙা (সাধাৰণ)																					
1. সংশোধনৰ বিৱৰণ																					
সংশোধনৰ বছৰ	2026	তালিকাৰ চিনাক্তকৰণ																			
ভিত্তি তাৰিখ	01-04-2026	বিশেষ সংশোধন, 2026 চনৰ পূৰ্বৰ 2025 চনৰ মূল তালিকাৰ লগত থকা সংযোজন সমূহ একত্ৰিতকৰণ কৰা তালিকা।																			
সংশোধনৰ প্ৰকাৰ	বিশেষ সংশোধন 2026																				
প্ৰকাশনৰ তাৰিখ	23-03-2026																				
2. খণ্ড আৰু ভোটগ্ৰহন কেন্দ্ৰৰ বিৱৰণ																					
খণ্ডৰ অন্তৰ্গত এলেকা সমূহৰ নম্বৰ আৰু নাম																					
1-মিন্ট্ৰী পট্টী ঠাকুৰ বাৰী ৰোড		<table style="width: 100%; border-collapse: collapse;"> <tr> <td>মূল চহৰ/গাওঁ</td> <td>: লামডিং পৌৰসভা</td> </tr> <tr> <td>ৱাৰ্ড নং</td> <td>: ওয়াৰ্ড নং ৬</td> </tr> <tr> <td>ডাকঘৰ</td> <td>: লামডিং</td> </tr> <tr> <td>পুলিচ থানা</td> <td>: লামডিং (অংশ ১)</td> </tr> <tr> <td>ব্লক</td> <td>: লামডিং পৌৰসভা</td> </tr> <tr> <td>ৰাজহ চক্ৰ</td> <td>: লংকা</td> </tr> <tr> <td>জিলা</td> <td>: হোজাই</td> </tr> <tr> <td>পিনকোড</td> <td>: 782447</td> </tr> </table>				মূল চহৰ/গাওঁ	: লামডিং পৌৰসভা	ৱাৰ্ড নং	: ওয়াৰ্ড নং ৬	ডাকঘৰ	: লামডিং	পুলিচ থানা	: লামডিং (অংশ ১)	ব্লক	: লামডিং পৌৰসভা	ৰাজহ চক্ৰ	: লংকা	জিলা	: হোজাই	পিনকোড	: 782447
মূল চহৰ/গাওঁ	: লামডিং পৌৰসভা																				
ৱাৰ্ড নং	: ওয়াৰ্ড নং ৬																				
ডাকঘৰ	: লামডিং																				
পুলিচ থানা	: লামডিং (অংশ ১)																				
ব্লক	: লামডিং পৌৰসভা																				
ৰাজহ চক্ৰ	: লংকা																				
জিলা	: হোজাই																				
পিনকোড	: 782447																				
3. ভোটগ্ৰহন কেন্দ্ৰৰ বিৱৰণ																					
ভোটগ্ৰহন কেন্দ্ৰৰ নম্বৰ আৰু নাম :		ভোটগ্ৰহন কেন্দ্ৰৰ প্ৰকাৰ (পুৰুষ/মহিলা/সাধাৰণ)		সাধাৰণ																	
237 - প্ৰণব বিদ্যাপীঠ হাই স্কুল (ৰুম নং ২)		খণ্ডৰ অন্তৰ্গত সহায়ক ভোটগ্ৰহন কেন্দ্ৰৰ সংখ্যা :		0																	
ভোটগ্ৰহন কেন্দ্ৰৰ ঠিকনা :																					
প্ৰণব বিদ্যাপীঠ হাই স্কুল, ৰুম নং ২, লামডিং টাউন																					
4. ভোটাৰৰ সংখ্যা																					
আৰম্ভনি ক্ৰমিক নং	শেষ ক্ৰমিক নং	মুঠ ভোটাৰ																			
		পুৰুষ	মহিলা	৩য় লিঙ্গ	মুঠ																
1	495	222	242	0	464																

নিৰ্বাচক পঞ্জীয়ন বিষয়াৰ স্বাক্ষৰ

Nazri Naksha

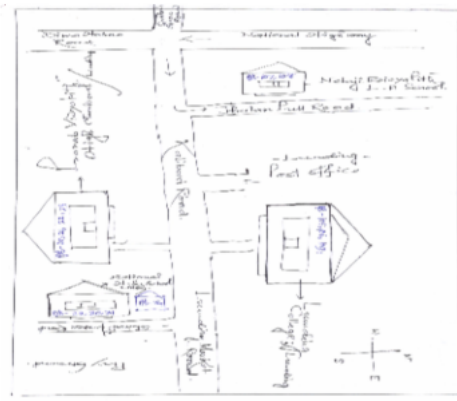

Google Map View



Polling Station Building Front View



ভোটগ্রহন কেন্দ্ৰৰ সন্মুখৰ দৃশ্য



Cad View

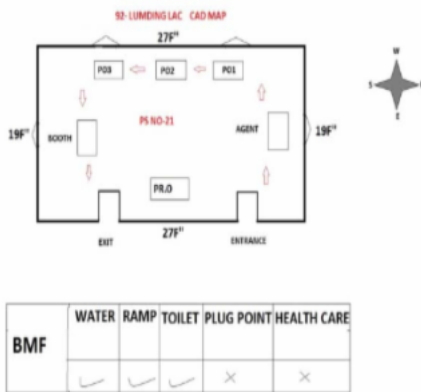

Key MAP View

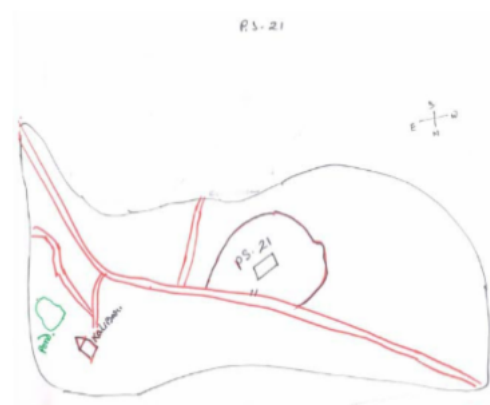



1	DTK2461515	ফটো উপলব্ধ	নাম : অংকিতা মজুমদাৰ পিতাৰ নাম: গোপাল মজুমদাৰ ঘৰ নং : 1 বয়স : 25 লিঙ্গ : মহিলা	2	DTK0173005	ফটো উপলব্ধ	নাম : কাজল মজুমদাৰ দেব দেব স্বামীৰ নাম: সুজন দেব দেব ঘৰ নং : 2 বয়স : 30 লিঙ্গ : মহিলা	3	DTK0421081	ফটো উপলব্ধ	নাম : বিকী কুমাৰ দাস পিতাৰ নাম: বিমল কুমাৰ দাস ঘৰ নং : 21 বয়স : 39 লিঙ্গ : পুৰুষ
4	FRU0088500	ফটো উপলব্ধ	নাম : কাজল দেবী স্বামীৰ নাম: টুনটুন সাহ ঘৰ নং : 29 বয়স : 26 লিঙ্গ : মহিলা	5	DTK0646471	ফটো উপলব্ধ	নাম : তনয়ী শৰ্মা পিতাৰ নাম: প্রদীপ শৰ্মা ঘৰ নং : ৫০ক বয়স : 25 লিঙ্গ : মহিলা	6	DTK0660142	ফটো উপলব্ধ	নাম : ৰবি লাল বেগী পিতাৰ নাম: প্রেম লাল বেগী ঘৰ নং : ৫০ক বয়স : 35 লিঙ্গ : পুৰুষ
7	DTK0660167	ফটো উপলব্ধ	নাম : মমি বেগী স্বামীৰ নাম: ৰবি লাল বেগী ঘৰ নং : ৫০ক বয়স : 32 লিঙ্গ : মহিলা	8	DTK0568220	ফটো উপলব্ধ	নাম : অঞ্জু বণিক স্বামীৰ নাম: বিশ্বজিৎ বণিক ঘৰ নং : ৭৭ বয়স : 54 লিঙ্গ : মহিলা	9	DTK0409730	ফটো উপলব্ধ	নাম : নিকিতা চৌধুৰি পিতাৰ নাম: গৌতম চৌধুৰি ঘৰ নং : ৮৭ বয়স : 27 লিঙ্গ : মহিলা
R 10	DTK1197540	ফটো উপলব্ধ	নাম : মাৰজান বেগম মাৰজান পিতাৰ নাম: ইলিয়াস আলী ঘৰ নং : ৯০ বয়স : 24 লিঙ্গ : মহিলা	11	FRU0084061	ফটো উপলব্ধ	নাম : প্ৰীতেশ পাণ্ডুৰঙ্গ যাদব পিতাৰ নাম: পাণ্ডুৰঙ্গ বজৰং যাদব ঘৰ নং : 103 বয়স : 38 লিঙ্গ : পুৰুষ	12	DTK2434165	ফটো উপলব্ধ	নাম : অনিন্দিতা দেব পিতাৰ নাম: বাবুল দেব ঘৰ নং : 112 বয়স : 21 লিঙ্গ : মহিলা
13	DTK0009871	ফটো উপলব্ধ	নাম : বেচন প্ৰসাদ পিতাৰ নাম: পালকী প্ৰসাদ ঘৰ নং : ১২০ বয়স : 65 লিঙ্গ : পুৰুষ	14	DTK0009873	ফটো উপলব্ধ	নাম : সুৰেশ প্ৰসাদ পিতাৰ নাম: বেচন প্ৰসাদ ঘৰ নং : ১২০ বয়স : 44 লিঙ্গ : পুৰুষ	15	DTK2134603	ফটো উপলব্ধ	নাম : ৰীতা দেবী স্বামীৰ নাম: সুৰেশ প্ৰসাদ ঘৰ নং : ১২০ বয়স : 41 লিঙ্গ : মহিলা
16	DTK2134614	ফটো উপলব্ধ	নাম : দিলীপ প্ৰসাদ পিতাৰ নাম: বেচন প্ৰসাদ ঘৰ নং : ১২০ বয়স : 41 লিঙ্গ : পুৰুষ	17	FRU0081927	ফটো উপলব্ধ	নাম : ৰবি কুমাৰ প্ৰসাদ পিতাৰ নাম: সুৰেশ প্ৰসাদ ঘৰ নং : 120 বয়স : 22 লিঙ্গ : পুৰুষ	18	DTK0009879	ফটো উপলব্ধ	নাম : অনিমা দত্ত স্বামীৰ নাম: অধীৰ লাল দত্ত ঘৰ নং : ১২৪ বয়স : 55 লিঙ্গ : মহিলা
19	DTK0009880	ফটো উপলব্ধ	নাম : দীপ্তি দত্ত মাতৃৰ নাম: অনিমা দত্ত ঘৰ নং : ১২৪ বয়স : 36 লিঙ্গ : মহিলা	20	DTK2305682	ফটো উপলব্ধ	নাম : নিলিমা দত্ত মাতৃৰ নাম: অনিমা দত্ত ঘৰ নং : ১২৪ বয়স : 35 লিঙ্গ : মহিলা	21	DTK2305648	ফটো উপলব্ধ	নাম : প্ৰসেনজিত দত্ত মাতৃৰ নাম: অনিমা দত্ত ঘৰ নং : ১২৪ বয়স : 32 লিঙ্গ : পুৰুষ
22	DTK0009881	ফটো উপলব্ধ	নাম : মৃদুল চক্ৰবৰ্তী পিতাৰ নাম: নিবাৰন চক্ৰবৰ্তী ঘৰ নং : ১২৫ বয়স : 58 লিঙ্গ : পুৰুষ	23	DTK0009882	ফটো উপলব্ধ	নাম : নমিতা চক্ৰবৰ্তী স্বামীৰ নাম: মৃদুল চক্ৰবৰ্তী ঘৰ নং : ১২৫ বয়স : 53 লিঙ্গ : মহিলা	24	DTK0009883	ফটো উপলব্ধ	নাম : পংকজ চক্ৰবৰ্তী পিতাৰ নাম: মৃদুল চক্ৰবৰ্তী ঘৰ নং : ১২৫ বয়স : 35 লিঙ্গ : পুৰুষ
25	DTK0173104	ফটো উপলব্ধ	নাম : দিপঙ্কৰ চক্ৰবৰ্তী পিতাৰ নাম: মৃদুল চক্ৰবৰ্তী ঘৰ নং : ১২৫ বয়স : 28 লিঙ্গ : পুৰুষ	26	DTK0009887	ফটো উপলব্ধ	নাম : বিকাশ দে পিতাৰ নাম: ৰতন দে ঘৰ নং : ১২৬ বয়স : 41 লিঙ্গ : পুৰুষ	27	DTK0248518	ফটো উপলব্ধ	নাম : বাস্তু দে স্বামীৰ নাম: বিকাশ দে ঘৰ নং : ১২৬ বয়স : 40 লিঙ্গ : মহিলা
28	DTK0009888	ফটো উপলব্ধ	নাম : বিজয় দে পিতাৰ নাম: ৰতন দে ঘৰ নং : ১২৬ বয়স : 36 লিঙ্গ : পুৰুষ	29	DTK0248609	ফটো উপলব্ধ	নাম : তাপসী দে স্বামীৰ নাম: বিজয়া দে ঘৰ নং : ১২৬ বয়স : 32 লিঙ্গ : মহিলা	# 30	DTK1409663	ফটো উপলব্ধ	নাম : দিপ্টনু দে পিতাৰ নাম: নিমল দে ঘৰ নং : ১২৬ বয়স : 23 লিঙ্গ : পুৰুষ



<p>R 31 DTK1479260</p> <p>নাম : দিপ্তনু দে পিতাৰ নাম : বিজয় দে ঘৰ নং : ১১৬ বয়স : ২৩ লিঙ্গ : পুৰুষ</p> <p>ফটো উপলব্ধ</p>	<p>32 DTK2134885</p> <p>নাম : অভিজিত দেব পিতাৰ নাম : সুৰেন্দ্ৰ দেব ঘৰ নং : ১১৮ বয়স : ৫৪ লিঙ্গ : পুৰুষ</p> <p>ফটো উপলব্ধ</p>	<p>33 DTK0009893</p> <p>নাম : বকুল দেব স্বামীৰ নাম : অভিজিত দেব ঘৰ নং : ১১৮ বয়স : ৪৪ লিঙ্গ : মহিলা</p> <p>ফটো উপলব্ধ</p>
<p>34 DTK0390930</p> <p>নাম : শুভম দেব পিতাৰ নাম : অভিজিত দেব ঘৰ নং : ১২৮ বয়স : ২৬ লিঙ্গ : পুৰুষ</p> <p>ফটো উপলব্ধ</p>	<p>35 DTK1274471</p> <p>নাম : প্ৰতি দেব পিতাৰ নাম : অভিজিত দেব ঘৰ নং : ১২৮ বয়স : ২৩ লিঙ্গ : মহিলা</p> <p>ফটো উপলব্ধ</p>	<p>36 DTK0009894</p> <p>নাম : কাৰেৰী দে স্বামীৰ নাম : বৰীন্দ্র চন্দ্ৰ দে ঘৰ নং : ১২৯ বয়স : ৬০ লিঙ্গ : মহিলা</p> <p>ফটো উপলব্ধ</p>
<p>S 37 DTK0025999</p> <p>নাম : শৰ্মিলা দে পিতাৰ নাম : সুব্রাহ্ম দত্ত ঘৰ নং : ১৩৯ বয়স : ৪৩ লিঙ্গ : মহিলা</p> <p>ফটো উপলব্ধ</p>	<p>38 DTK0009896</p> <p>নাম : গীতা মালী স্বামীৰ নাম : শঙ্কৰ মালী ঘৰ নং : ১৩০ বয়স : ৫৪ লিঙ্গ : মহিলা</p> <p>ফটো উপলব্ধ</p>	<p>39 DTK0009897</p> <p>নাম : বিপ্লোব মলি পিতাৰ নাম : শঙ্কৰ মালী ঘৰ নং : ১৩০ বয়স : ৪০ লিঙ্গ : পুৰুষ</p> <p>ফটো উপলব্ধ</p>
<p>40 DTK0009898</p> <p>নাম : হাৰাধন মালী পিতাৰ নাম : মৃত শংকৰ কুমাৰ মালী ঘৰ নং : ১৩০ বয়স : ৩৯ লিঙ্গ : পুৰুষ</p> <p>ফটো উপলব্ধ</p>	<p>41 DTK5635881</p> <p>নাম : দীপিকা মালি স্বামীৰ নাম : বিপ্লব মালী ঘৰ নং : ১৩০ বয়স : ৩৪ লিঙ্গ : মহিলা</p> <p>ফটো উপলব্ধ</p>	<p>42 DTK0009902</p> <p>নাম : আৰতী মালী স্বামীৰ নাম : তপন মালী ঘৰ নং : ১৩২ বয়স : ৫০ লিঙ্গ : মহিলা</p> <p>ফটো উপলব্ধ</p>
<p>43 DTK0009905</p> <p>নাম : অপূৰ্ব সিংহ পিতাৰ নাম : অমৰ চন্দ্ৰ সিংহ ঘৰ নং : ১৩৪ বয়স : ৭৪ লিঙ্গ : পুৰুষ</p> <p>ফটো উপলব্ধ</p>	<p>44 DTK0009906</p> <p>নাম : মীৰা বানী সিংহ স্বামীৰ নাম : অপূৰ্ব সিংহ ঘৰ নং : ১৩৪ বয়স : ৬১ লিঙ্গ : মহিলা</p> <p>ফটো উপলব্ধ</p>	<p>45 DTK0009907</p> <p>নাম : উতপল চন্দ্ৰ সিংহ পিতাৰ নাম : অপূৰ্ব সিংহ ঘৰ নং : ১৩৪ বয়স : ৪৩ লিঙ্গ : পুৰুষ</p> <p>ফটো উপলব্ধ</p>
<p>46 DTK0009908</p> <p>নাম : অমল দেব পিতাৰ নাম : বিপিন দেব ঘৰ নং : ১৩৬ বয়স : ৬০ লিঙ্গ : পুৰুষ</p> <p>ফটো উপলব্ধ</p>	<p>47 DTK0009909</p> <p>নাম : নিভা দেব স্বামীৰ নাম : অমল দেব ঘৰ নং : ১৩৬ বয়স : ৫৫ লিঙ্গ : মহিলা</p> <p>ফটো উপলব্ধ</p>	<p>48 DTK0009910</p> <p>নাম : মিলটন দেব পিতাৰ নাম : অমল দেব ঘৰ নং : ১৩৬ বয়স : ৩২ লিঙ্গ : পুৰুষ</p> <p>ফটো উপলব্ধ</p>
<p>49 DTK0009911</p> <p>নাম : ৰাজদীপ দেব পিতাৰ নাম : অমল দেব ঘৰ নং : ১৩৬ বয়স : ৩০ লিঙ্গ : পুৰুষ</p> <p>ফটো উপলব্ধ</p>	<p>E 50 DTK0009912</p> <p>নাম : ছিন্তুল লক্ষ্মী স্বামীৰ নাম : ছিন্তুল লক্ষ্মমাইয়া ঘৰ নং : ১৩৭ বয়স : ৬৫ লিঙ্গ : মহিলা</p> <p>ফটো উপলব্ধ</p>	<p>51 DTK0009913</p> <p>নাম : ছিন্তুল ৰাজা ৰাও পিতাৰ নাম : ছিন্তুল লক্ষ্মমাইয়া ঘৰ নং : ১৩৭ বয়স : ৪৪ লিঙ্গ : পুৰুষ</p> <p>ফটো উপলব্ধ</p>
<p>52 DTK0009914</p> <p>নাম : বি ৰমা দেৱী স্বামীৰ নাম : বি মীননা ৰাও ঘৰ নং : ১৩৭ বয়স : ৪৬ লিঙ্গ : মহিলা</p> <p>ফটো উপলব্ধ</p>	<p>53 DTK0009915</p> <p>নাম : সুকিয়া ৰাউত স্বামীৰ নাম : মণ্টু লাল ৰাউত ঘৰ নং : ১৩৮ বয়স : ৭৪ লিঙ্গ : মহিলা</p> <p>ফটো উপলব্ধ</p>	<p>54 DTK0009916</p> <p>নাম : ৰামু ৰাউত পিতাৰ নাম : মণ্টু লাল ৰাউত ঘৰ নং : ১৩৮ বয়স : ৫৫ লিঙ্গ : পুৰুষ</p> <p>ফটো উপলব্ধ</p>
<p>55 DTK0009917</p> <p>নাম : ৰাধা ৰাউত স্বামীৰ নাম : ৰামু ৰাউত ঘৰ নং : ১৩৮ বয়স : ৫৩ লিঙ্গ : মহিলা</p> <p>ফটো উপলব্ধ</p>	<p>56 DTK0009918</p> <p>নাম : পূৰ্ণিমা ৰাউত পিতাৰ নাম : মণ্টু লাল ৰাউত ঘৰ নং : ১৩৮ বয়স : ৪৪ লিঙ্গ : মহিলা</p> <p>ফটো উপলব্ধ</p>	<p>57 DTK0009920</p> <p>নাম : ৰাজু ৰাউত পিতাৰ নাম : মণ্টু লাল ৰাউত ঘৰ নং : ১৩৮ বয়স : ৪৭ লিঙ্গ : পুৰুষ</p> <p>ফটো উপলব্ধ</p>
<p>58 DTK0009919</p> <p>নাম : ৰীতা ৰাউত পিতাৰ নাম : মণ্টু লাল ৰাউত ঘৰ নং : ১৩৮ বয়স : ৪৬ লিঙ্গ : মহিলা</p> <p>ফটো উপলব্ধ</p>	<p>59 DTK0009922</p> <p>নাম : শিবানী ৰাউত পিতাৰ নাম : ৰাজেশ ৰাউত ঘৰ নং : ১৩৮ বয়স : ৩৪ লিঙ্গ : মহিলা</p> <p>ফটো উপলব্ধ</p>	<p>60 DTK0009923</p> <p>নাম : ৰহিত ৰাউত পিতাৰ নাম : ৰামু ৰাউত ঘৰ নং : ১৩৮ বয়স : ৩৩ লিঙ্গ : পুৰুষ</p> <p>ফটো উপলব্ধ</p>



61 নাম : ৰোহন ৰাউত পিতাৰ নাম: ৰামু ৰাউত ঘৰ নং : ১৩৮ বয়স : 30 লিঙ্গ : পুৰুষ	DTK2305660 ফটো উপলব্ধ	62 নাম : সুধীৰ কুমাৰ মজুমদাৰ পিতাৰ নাম: শুধাংশু বিমল মজুমদাৰ ঘৰ নং : ১৪০ বয়স : 73 লিঙ্গ : পুৰুষ	DTK0009924 ফটো উপলব্ধ	63 নাম : জ্যোত্স্না মজুমদাৰ স্বামীৰ নাম: সুধীৰ কুমাৰ মজুমদাৰ ঘৰ নং : ১৪০ বয়স : 62 লিঙ্গ : মহিলা	DTK0009925 ফটো উপলব্ধ
64 নাম : নিবেদিতা মজুমদাৰ পিতাৰ নাম: সুধীৰ কুমাৰ মজুমদাৰ ঘৰ নং : ১৪০ বয়স : 39 লিঙ্গ : মহিলা	DTK0009927 ফটো উপলব্ধ	65 নাম : মুন মজুমদাৰ পিতাৰ নাম: সুধীৰ কুমাৰ মজুমদাৰ ঘৰ নং : ১৪০ বয়স : 38 লিঙ্গ : মহিলা	DTK2135333 ফটো উপলব্ধ	66 নাম : সৌমেন মজুমদাৰ পিতাৰ নাম: সুধীৰ কুমাৰ মজুমদাৰ ঘৰ নং : ১৪০ বয়স : 38 লিঙ্গ : পুৰুষ	DTK0009929 ফটো উপলব্ধ
67 নাম : বৰুণ চন্দ পিতাৰ নাম: নকুলেশ্বৰ চন্দ ঘৰ নং : ১৪২ বয়স : 64 লিঙ্গ : পুৰুষ	DTK0009931 ফটো উপলব্ধ	68 নাম : নিবেদিতা চন্দ স্বামীৰ নাম: বৰুণ চন্দ ঘৰ নং : ১৪২ বয়স : 56 লিঙ্গ : মহিলা	DTK0009932 ফটো উপলব্ধ	69 নাম : অংশু দে পিতাৰ নাম: প্ৰসেনজিৎ দে ঘৰ নং : 142 বয়স : 21 লিঙ্গ : পুৰুষ	DTK2410629 ফটো উপলব্ধ
70 নাম : চন্দন সাহা পিতাৰ নাম: গৌৰাঙ্গ সাহা ঘৰ নং : ১৪৪ বয়স : 55 লিঙ্গ : পুৰুষ	DTK0009933 ফটো উপলব্ধ	71 নাম : কবিতা সাহা স্বামীৰ নাম: চন্দন সাহা ঘৰ নং : ১৪৪ বয়স : 48 লিঙ্গ : মহিলা	DTK0009934 ফটো উপলব্ধ	72 নাম : দিপন সাহা পিতাৰ নাম: চন্দন সাহা ঘৰ নং : ১৪৪ বয়স : 30 লিঙ্গ : পুৰুষ	DTK0172882 ফটো উপলব্ধ
73 নাম : দীপ্তি সাহ পিতাৰ নাম: চন্দন সাহ ঘৰ নং : ১৪৪ বয়স : 29 লিঙ্গ : মহিলা	DTK1353812 ফটো উপলব্ধ	74 নাম : বাপন দে পিতাৰ নাম: হৰিপদ দে ঘৰ নং : ১৪৬ বয়স : 52 লিঙ্গ : পুৰুষ	DTK0009938 ফটো উপলব্ধ	75 নাম : অশোক দে পিতাৰ নাম: হৰিপদ দে ঘৰ নং : ১৪৬ বয়স : 49 লিঙ্গ : পুৰুষ	DTK0009939 ফটো উপলব্ধ
76 নাম : পূৰ্ণিমা দে স্বামীৰ নাম: বাপন দে ঘৰ নং : ১৪৬ বয়স : 48 লিঙ্গ : মহিলা	DTK0009940 ফটো উপলব্ধ	77 নাম : মৌসুমী মালাকাৰ পিতাৰ নাম: প্ৰেমানন্দ মালাকাৰ ঘৰ নং : 146 বয়স : 40 লিঙ্গ : মহিলা	GQF5539231 ফটো উপলব্ধ	78 নাম : লক্ষ্মী দেবি দাশ পিতাৰ নাম: আশীষ দাশ ঘৰ নং : 146 বয়স : 31 লিঙ্গ : মহিলা	HYG1847105 ফটো উপলব্ধ
79 নাম : প্ৰাঞ্জল দে পিতাৰ নাম: বাপন দে ঘৰ নং : 146 বয়স : 22 লিঙ্গ : পুৰুষ	DTK2433571 ফটো উপলব্ধ	80 নাম : জ্যোত্স্না ঘোষ স্বামীৰ নাম: হিৰালাল ঘোষ ঘৰ নং : ১৪৭ বয়স : 72 লিঙ্গ : মহিলা	DTK0009943 ফটো উপলব্ধ	81 নাম : স্বপন ঘোষ পিতাৰ নাম: হিৰালাল ঘোষ ঘৰ নং : ১৪৭ বয়স : 53 লিঙ্গ : পুৰুষ	DTK0009944 ফটো উপলব্ধ
82 নাম : তপন ঘোষ পিতাৰ নাম: হিৰালাল ঘোষ ঘৰ নং : ১৪৭ বয়স : 50 লিঙ্গ : পুৰুষ	DTK0009945 ফটো উপলব্ধ	83 নাম : বাপন ঘোষ পিতাৰ নাম: হিৰালাল ঘোষ ঘৰ নং : ১৪৭ বয়স : 44 লিঙ্গ : পুৰুষ	DTK0009947 ফটো উপলব্ধ	84 নাম : টি. টাৰিটামা স্বামীৰ নাম: টি. আপ্পানা ঘৰ নং : ১৪৯ বয়স : 65 লিঙ্গ : মহিলা	DTK0009949 ফটো উপলব্ধ
85 নাম : টি. গণেশ পিতাৰ নাম: টি. আপ্পানা ঘৰ নং : ১৪৯ বয়স : 47 লিঙ্গ : পুৰুষ	DTK0009950 ফটো উপলব্ধ	86 নাম : টি. নিলুভেনী স্বামীৰ নাম: টি. গণেশ ঘৰ নং : ১৪৯ বয়স : 41 লিঙ্গ : মহিলা	DTK0009951 ফটো উপলব্ধ	87 নাম : টি. ৰেয়াবতী পিতাৰ নাম: টি. আপ্পানা ঘৰ নং : ১৪৯ বয়স : 39 লিঙ্গ : মহিলা	DTK0009952 ফটো উপলব্ধ
88 নাম : টি শংকৰ পিতাৰ নাম: আপ্পানা টি ঘৰ নং : ১৪৯ বয়স : 35 লিঙ্গ : পুৰুষ	DTK0009953 ফটো উপলব্ধ	89 নাম : টি ডলায়া পিতাৰ নাম: টি আপ্পানা ঘৰ নং : ১৪৯ বয়স : 34 লিঙ্গ : পুৰুষ	DTK0009954 ফটো উপলব্ধ	S নাম : বেণী মাধৱ প্ৰসাদ সিংহ পিতাৰ নাম: শিঙকুমাৰ সিংহ ঘৰ নং : ১৫০ বয়স : 69 লিঙ্গ : পুৰুষ	DTK0009955 ফটো উপলব্ধ



<p>S 91 DTK0009956</p> <p>নাম : কামিনী সিংহ স্বামীৰ নাম: বেণী মাধব প্ৰসাদ সিংহ ঘৰ নং : ১৫০ বয়স : 63 লিঙ্গ : মহিলা</p> <p>ফটো উপলব্ধ</p>	<p>S 92 DTK0009957</p> <p>নাম : সুশীল কুমাৰ সিংহ পিতাৰ নাম: বেণী মাধব প্ৰসাদ সিংহ ঘৰ নং : ১৫০ বয়স : 44 লিঙ্গ : পুৰুষ</p> <p>ফটো উপলব্ধ</p>	<p>S 93 DTK0009958</p> <p>নাম : সুস্মাকমাৰী সিংহ পিতাৰ নাম: বেণী মাধব প্ৰসাদ সিংহ ঘৰ নং : ১৫০ বয়স : 42 লিঙ্গ : পুৰুষ</p> <p>ফটো উপলব্ধ</p>
<p>94 DTK0009959</p> <p>নাম : উত্তম পাল পিতাৰ নাম: গিৰীধাৰী পাল ঘৰ নং : ১৫২ বয়স : 56 লিঙ্গ : পুৰুষ</p> <p>ফটো উপলব্ধ</p>	<p>95 DTK0009960</p> <p>নাম : মাধবী পাল স্বামীৰ নাম: উত্তম পাল ঘৰ নং : ১৫২ বয়স : 45 লিঙ্গ : মহিলা</p> <p>ফটো উপলব্ধ</p>	<p>96 DTK0009961</p> <p>নাম : বাসন্তী কুৰ্মী স্বামীৰ নাম: কামাখ্যা কুৰ্মী ঘৰ নং : ১৫২ বয়স : 60 লিঙ্গ : মহিলা</p> <p>ফটো উপলব্ধ</p>
<p>97 DTK0009962</p> <p>নাম : জয়া ৰাউত পিতাৰ নাম: কামাখ্যা কুৰ্মী ঘৰ নং : ১৫২ বয়স : 41 লিঙ্গ : মহিলা</p> <p>ফটো উপলব্ধ</p>	<p>98 DTK0009963</p> <p>নাম : বাবু কুৰ্মী পিতাৰ নাম: কামাখ্যা কুৰ্মী ঘৰ নং : ১৫২ বয়স : 39 লিঙ্গ : পুৰুষ</p> <p>ফটো উপলব্ধ</p>	<p>99 DTK0009964</p> <p>নাম : অনিন্দিতা কুৰ্মী বৰ্দ্ধন স্বামীৰ নাম: বাবু কুৰ্মী ঘৰ নং : ১৫২ বয়স : 35 লিঙ্গ : মহিলা</p> <p>ফটো উপলব্ধ</p>
<p>S 100 DTK0009965</p> <p>নাম : ৰামযোগেশ্বৰ সাহা পিতাৰ নাম: ৰামযোগী সাহা ঘৰ নং : ১৫৩ বয়স : 60 লিঙ্গ : পুৰুষ</p> <p>ফটো উপলব্ধ</p>	<p>S 101 DTK0009966</p> <p>নাম : গায়ত্ৰী দেৱী স্বামীৰ নাম: ৰামযোগেশ্বৰ সাহা ঘৰ নং : ১৫৩ বয়স : 50 লিঙ্গ : মহিলা</p> <p>ফটো উপলব্ধ</p>	<p>102 DTK0009967</p> <p>নাম : এম নুসাম্মা স্বামীৰ নাম: এম দাস ঘৰ নং : ১৫৪ বয়স : 60 লিঙ্গ : মহিলা</p> <p>ফটো উপলব্ধ</p>
<p>103 DTK0009968</p> <p>নাম : এম. ভেক্ট ৰাও পিতাৰ নাম: এম দাস ঘৰ নং : ১৫৪ বয়স : 45 লিঙ্গ : পুৰুষ</p> <p>ফটো উপলব্ধ</p>	<p>104 DTK0009971</p> <p>নাম : এম. উম্মা পিতাৰ নাম: এম দাস ঘৰ নং : ১৫৪ বয়স : 38 লিঙ্গ : মহিলা</p> <p>ফটো উপলব্ধ</p>	<p>105 DTK1121524</p> <p>নাম : মিল্লিঙ্গী যমুনা স্বামীৰ নাম: মিল্লিঙ্গী কম ৰাজু ঘৰ নং : ১৫৪ বয়স : 30 লিঙ্গ : মহিলা</p> <p>ফটো উপলব্ধ</p>
<p>106 DTK0009972</p> <p>নাম : মাদানুলা সুন্দৰম্মা স্বামীৰ নাম: এম বাৰকাইয়া ঘৰ নং : ১৫৫ বয়স : 58 লিঙ্গ : মহিলা</p> <p>ফটো উপলব্ধ</p>	<p>107 DTK1172360</p> <p>নাম : দিপালি দে স্বামীৰ নাম: ৰঞ্জিত দে ঘৰ নং : ১৫৬ বয়স : 66 লিঙ্গ : মহিলা</p> <p>ফটো উপলব্ধ</p>	<p>108 DTK1172352</p> <p>নাম : ৰঞ্জিত দে পিতাৰ নাম: নিতাই চন্দ্ৰ দে ঘৰ নং : ১৫৬ বয়স : 66 লিঙ্গ : পুৰুষ</p> <p>ফটো উপলব্ধ</p>
<p>109 DTK0009973</p> <p>নাম : খুকু ৰানী দাস স্বামীৰ নাম: হাৰাধন দাস ঘৰ নং : ১৫৬ বয়স : 63 লিঙ্গ : মহিলা</p> <p>ফটো উপলব্ধ</p>	<p>110 DTK0009975</p> <p>নাম : শেলী দাস স্বামীৰ নাম: ৰাজু চন্দ্ৰ দাস ঘৰ নং : ১৫৬ বয়স : 45 লিঙ্গ : মহিলা</p> <p>ফটো উপলব্ধ</p>	<p>111 DTK1135433</p> <p>নাম : জয়শ্ৰী দাস পিতাৰ নাম: ৰাজু চন্দ্ৰ দাস ঘৰ নং : ১৫৬ বয়স : 24 লিঙ্গ : মহিলা</p> <p>ফটো উপলব্ধ</p>
<p>112 DTK0009976</p> <p>নাম : প্ৰদীপ ৰাউত পিতাৰ নাম: সুৰেন্দ্ৰ ৰাউত ঘৰ নং : ১৫৭ বয়স : 39 লিঙ্গ : পুৰুষ</p> <p>ফটো উপলব্ধ</p>	<p>113 DTK0009979</p> <p>নাম : শ্যামপতি গুপ্তা স্বামীৰ নাম: বাচ্চুলাল গুপ্তা ঘৰ নং : ১৬০ বয়স : 72 লিঙ্গ : মহিলা</p> <p>ফটো উপলব্ধ</p>	<p>114 DTK0009980</p> <p>নাম : ৰাম অচল গুপ্তা পিতাৰ নাম: বাচ্চুলাল গুপ্তা ঘৰ নং : ১৬০ বয়স : 53 লিঙ্গ : পুৰুষ</p> <p>ফটো উপলব্ধ</p>
<p>115 DTK0009981</p> <p>নাম : দুৰ্গাপ্ৰসাদ গুপ্তা পিতাৰ নাম: বাচ্চুলাল গুপ্তা ঘৰ নং : ১৬০ বয়স : 50 লিঙ্গ : পুৰুষ</p> <p>ফটো উপলব্ধ</p>	<p>116 DTK0009982</p> <p>নাম : কৃপাৰাম গুপ্তা পিতাৰ নাম: বাচ্চুলাল গুপ্তা ঘৰ নং : ১৬০ বয়স : 48 লিঙ্গ : পুৰুষ</p> <p>ফটো উপলব্ধ</p>	<p>117 DTK0009983</p> <p>নাম : সুমন গুপ্তা স্বামীৰ নাম: ৰাম অচল গুপ্তা ঘৰ নং : ১৬০ বয়স : 45 লিঙ্গ : মহিলা</p> <p>ফটো উপলব্ধ</p>
<p>118 DTK1351402</p> <p>নাম : বিকাশ গুপ্তা পিতাৰ নাম: ৰাম অচল গুপ্তা ঘৰ নং : ১৬০ বয়স : 24 লিঙ্গ : পুৰুষ</p> <p>ফটো উপলব্ধ</p>	<p>119 FRU0083386</p> <p>নাম : সুভম ৰায় পিতাৰ নাম: সুকেশ চন্দ্ৰ ৰায় ঘৰ নং : 160 বয়স : 23 লিঙ্গ : পুৰুষ</p> <p>ফটো উপলব্ধ</p>	<p>120 DTK0009988</p> <p>নাম : মদন সাহা পিতাৰ নাম: সৰজু সাহা ঘৰ নং : ১৬২ বয়স : 56 লিঙ্গ : পুৰুষ</p> <p>ফটো উপলব্ধ</p>



121 নাম : শোভা সাহা স্বামীৰ নাম : মদন সাহা ঘৰ নং : ১৬২ বয়স : 47 লিঙ্গ : মহিলা	DTK0009989 ফটো উপলব্ধ	122 নাম : যশ শৰ্মা মাতৃৰ নাম : সাৰিতা শৰ্মা ঘৰ নং : ১৬২ বয়স : 27 লিঙ্গ : পুৰুষ	DTK1125483 ফটো উপলব্ধ	E 123 নাম : মায়ী ব্ৰাহ্মী দে স্বামীৰ নাম : হিৰালাল দে ঘৰ নং : ১৬৫ বয়স : 66 লিঙ্গ : মহিলা	DTK0009994 ফটো উপলব্ধ
124 নাম : স্বপ্না দে স্বামীৰ নাম : ভোলা দে ঘৰ নং : ১৬৫ বয়স : 42 লিঙ্গ : মহিলা	DTK0009996 ফটো উপলব্ধ	125 নাম : পঙ্কজ দে পিতাৰ নাম : হিৰালাল দে ঘৰ নং : ১৬৫ বয়স : 41 লিঙ্গ : পুৰুষ	DTK0009997 ফটো উপলব্ধ	126 নাম : অমিত দাস পিতাৰ নাম : দুলাল চন্দ্ৰ দাস ঘৰ নং : ১৬৮ বয়স : 38 লিঙ্গ : পুৰুষ	DTK2140649 ফটো উপলব্ধ
127 নাম : বনেন্দ্ৰ চন্দ্ৰ মালাকাৰ পিতাৰ নাম : গিৰিশ চন্দ্ৰ মালাকাৰ ঘৰ নং : ১৬৯ বয়স : 58 লিঙ্গ : পুৰুষ	DTK0010005 ফটো উপলব্ধ	128 নাম : জয়ন্তী মালাকাৰ স্বামীৰ নাম : বনেন্দ্ৰ মালাকাৰ ঘৰ নং : ১৬৯ বয়স : 49 লিঙ্গ : মহিলা	DTK0010006 ফটো উপলব্ধ	129 নাম : বঙ্কিম দাস পিতাৰ নাম : নদীয়া দাস ঘৰ নং : ১৭০ বয়স : 65 লিঙ্গ : পুৰুষ	DTK0010015 ফটো উপলব্ধ
130 নাম : মানি দাস স্বামীৰ নাম : বঙ্কিম দাস ঘৰ নং : ১৭০ বয়স : 51 লিঙ্গ : মহিলা	DTK0010016 ফটো উপলব্ধ	131 নাম : বিধু ভূষণ দাস পিতাৰ নাম : বঙ্কিম দাস ঘৰ নং : ১৭০ বয়স : 32 লিঙ্গ : পুৰুষ	DTK0010018 ফটো উপলব্ধ	132 নাম : ভাবনা দাস পিতাৰ নাম : বঙ্কিম দাস ঘৰ নং : ১৭০ বয়স : 29 লিঙ্গ : মহিলা	DTK0390872 ফটো উপলব্ধ
133 নাম : সুইটি মালাকাৰ পিতাৰ নাম : লাটে বেনু মালাকাৰ ঘৰ নং : 172 বয়স : 30 লিঙ্গ : মহিলা	FRU0084442 ফটো উপলব্ধ	134 নাম : মনু দেব পিতাৰ নাম : প্ৰমোদ দেব ঘৰ নং : ১৭৩ বয়স : 65 লিঙ্গ : পুৰুষ	DTK0010019 ফটো উপলব্ধ	135 নাম : পাৰ্বতী দেব স্বামীৰ নাম : মনু দেব ঘৰ নং : ১৭৩ বয়স : 60 লিঙ্গ : মহিলা	DTK0010020 ফটো উপলব্ধ
136 নাম : ডলি মালাকাৰ স্বামীৰ নাম : বেনু মালাকাৰ ঘৰ নং : ১৭৩ বয়স : 50 লিঙ্গ : মহিলা	DTK0006692 ফটো উপলব্ধ	137 নাম : বাজা দেব পিতাৰ নাম : মনু দেব ঘৰ নং : ১৭৩ বয়স : 46 লিঙ্গ : পুৰুষ	DTK0010021 ফটো উপলব্ধ	138 নাম : সঞ্জয় দেব পিতাৰ নাম : মনু দেব ঘৰ নং : ১৭৩ বয়স : 40 লিঙ্গ : পুৰুষ	DTK0010022 ফটো উপলব্ধ
139 নাম : সুচেতা দেব স্বামীৰ নাম : সঞ্জয় দেব ঘৰ নং : ১৭৩ বয়স : 39 লিঙ্গ : মহিলা	DTK2140718 ফটো উপলব্ধ	140 নাম : মামণি দেব স্বামীৰ নাম : বাজা দেব ঘৰ নং : ১৭৩ বয়স : 39 লিঙ্গ : মহিলা	DTK0010024 ফটো উপলব্ধ	141 নাম : মামন দেব পিতাৰ নাম : মনু দেব ঘৰ নং : ১৭৩ বয়স : 39 লিঙ্গ : মহিলা	DTK0010023 ফটো উপলব্ধ
142 নাম : সুৰজ শৰ্মা পিতাৰ নাম : গোপাল শৰ্মা ঘৰ নং : ১৭৩ বয়স : 29 লিঙ্গ : পুৰুষ	DTK0061788 ফটো উপলব্ধ	143 নাম : প্ৰিয়া মালাকাৰ মালাকাৰ পিতাৰ নাম : বেনু মালাকাৰ মালাকাৰ ঘৰ নং : 173 বয়স : 26 লিঙ্গ : মহিলা	FRU0082362 ফটো উপলব্ধ	144 নাম : ডেওৰামা স্বামীৰ নাম : কাটা সেমনচলম ঘৰ নং : ১৭৪ বয়স : 70 লিঙ্গ : মহিলা	DTK0010026 ফটো উপলব্ধ
145 নাম : বকুল বানী দেৱনাথ স্বামীৰ নাম : ৰাজমোহন দেৱনাথ ঘৰ নং : ১৭৫ বয়স : 78 লিঙ্গ : মহিলা	DTK0010028 ফটো উপলব্ধ	146 নাম : হাৰানু দেৱনাথ পিতাৰ নাম : ৰাজমোহন দেৱনাথ ঘৰ নং : ১৭৫ বয়স : 55 লিঙ্গ : পুৰুষ	DTK0010029 ফটো উপলব্ধ	147 নাম : বিভা দেৱনাথ স্বামীৰ নাম : হাৰানু দেৱনাথ ঘৰ নং : ১৭৫ বয়স : 50 লিঙ্গ : মহিলা	DTK0010030 ফটো উপলব্ধ
148 নাম : খোকন দেৱনাথ পিতাৰ নাম : হাৰানু দেৱনাথ ঘৰ নং : ১৭৫ বয়স : 30 লিঙ্গ : পুৰুষ	DTK0010031 ফটো উপলব্ধ	149 নাম : সুমন দেৱনাথ পিতাৰ নাম : হাৰানু দেৱনাথ ঘৰ নং : ১৭৫ বয়স : 28 লিঙ্গ : পুৰুষ	DTK0063156 ফটো উপলব্ধ	150 নাম : পিন্টু ঘোষ পিতাৰ নাম : কালু ঘোষ ঘৰ নং : ১৭৬ বয়স : 61 লিঙ্গ : পুৰুষ	DTK0010032 ফটো উপলব্ধ



151 নাম : সিবানী ঘোষ স্বামীৰ নাম: পিন্টু ঘোষ ঘৰ নং : ১৭৬ বয়স : 54 লিঙ্গ : মহিলা	DTK0010033	ফটো উপলব্ধ	152 নাম : বিশ্বজিত ঘোষ পিতাৰ নাম: পিন্টু ঘোষ ঘৰ নং : ১৭৬ বয়স : 37 লিঙ্গ : পুৰুষ	DTK0010034	ফটো উপলব্ধ	R 153 নাম : সুমা ঘোষ পিতাৰ নাম: পিন্টু ঘোষ ঘৰ নং : ১৭৬ বয়স : 32 লিঙ্গ : মহিলা	DTK0010035	ফটো উপলব্ধ
S 154 নাম : বাবুল দাস পিতাৰ নাম: বমনী দাস ঘৰ নং : ১৭৭ বয়স : 42 লিঙ্গ : পুৰুষ	DTK0010036	ফটো উপলব্ধ	S 155 নাম : সাবিত্ৰী দাস স্বামীৰ নাম: বাবুল দাস ঘৰ নং : ১৭৭ বয়স : 42 লিঙ্গ : মহিলা	DTK2305728	ফটো উপলব্ধ	156 নাম : ৰিংকু কলিতা ভৌমিক স্বামীৰ নাম: সঞ্জয় ভৌমিক ঘৰ নং : ১৭৮ বয়স : 40 লিঙ্গ : মহিলা	DTK0010037	ফটো উপলব্ধ
157 নাম : টিকু কলিতা পিতাৰ নাম: নিমল কলিতা ঘৰ নং : ১৭৮ বয়স : 38 লিঙ্গ : পুৰুষ	DTK0010038	ফটো উপলব্ধ	158 নাম : দিপাংকৰ কলিতা পিতাৰ নাম: নিমল কলিতা ঘৰ নং : ১৭৮ বয়স : 32 লিঙ্গ : পুৰুষ	DTK0010039	ফটো উপলব্ধ	159 নাম : বাচ্চা কুমাৰ সিং পিতাৰ নাম: শত্ৰুঘন সিং ঘৰ নং : ১৭৯ বয়স : 48 লিঙ্গ : পুৰুষ	DTK0010040	ফটো উপলব্ধ
160 নাম : সুমন সিং স্বামীৰ নাম: বাচ্চা কুমাৰ সিং ঘৰ নং : ১৭৯ বয়স : 45 লিঙ্গ : মহিলা	DTK0010041	ফটো উপলব্ধ	161 নাম : চুমকী শৰ্মা চৌধুৰী দাস স্বামীৰ নাম: সঞ্জয় শৰ্মা চৌধুৰী ঘৰ নং : 179 বয়স : 36 লিঙ্গ : মহিলা	FRU0038059	ফটো উপলব্ধ	162 নাম : পিংকী কুমাৰী সিং পিতাৰ নাম: বাচ্চা কুমাৰ সিং ঘৰ নং : ১৭৯ বয়স : 26 লিঙ্গ : মহিলা	DTK0309104	ফটো উপলব্ধ
S 163 নাম : কমলেশ কুমাৰ ৰায় পিতাৰ নাম: বিক্ৰম ৰায় ঘৰ নং : ১৮০ বয়স : 42 লিঙ্গ : পুৰুষ	DTK0010042	ফটো উপলব্ধ	S 164 নাম : বেখা ৰায় পিতাৰ নাম: বিক্ৰম ৰায় ঘৰ নং : ১৮০ বয়স : 41 লিঙ্গ : মহিলা	DTK0010043	ফটো উপলব্ধ	165 নাম : প্ৰভা বৰ্ধন স্বামীৰ নাম: পাৰ্থসৰথি বৰ্ধন ঘৰ নং : ১৮৬ বয়স : 60 লিঙ্গ : মহিলা	DTK0009986	ফটো উপলব্ধ
166 নাম : প্ৰিয়দৰ্শী বৰ্ধন পিতাৰ নাম: পাৰ্থ সৰথি বৰ্ধন ঘৰ নং : ১৮৬ বয়স : 31 লিঙ্গ : পুৰুষ	DTK0009987	ফটো উপলব্ধ	167 নাম : পাৰ্বতী স্বামীৰ নাম: ৰাজেন ঘৰ নং : ১৮৭ বয়স : 50 লিঙ্গ : মহিলা	DTK0010046	ফটো উপলব্ধ	168 নাম : সিতা কলিতা স্বামীৰ নাম: দিপঙ্কৰ কলিতা ঘৰ নং : ১৮৭ বয়স : 32 লিঙ্গ : মহিলা	DTK0071639	ফটো উপলব্ধ
169 নাম : কাৰ্তীক দাস পিতাৰ নাম: শচীন দাস ঘৰ নং : ১৮৮ বয়স : 65 লিঙ্গ : পুৰুষ	DTK0010047	ফটো উপলব্ধ	170 নাম : মীনা দাস স্বামীৰ নাম: কাৰ্তীক দাস ঘৰ নং : ১৮৮ বয়স : 55 লিঙ্গ : মহিলা	DTK0010048	ফটো উপলব্ধ	171 নাম : পিনা দাস পিতাৰ নাম: কাৰ্তীক দাস ঘৰ নং : ১৮৮ বয়স : 31 লিঙ্গ : মহিলা	DTK0675819	ফটো উপলব্ধ
172 নাম : পূজা দাস পিতাৰ নাম: কাৰ্তীক দাস ঘৰ নং : ১৮৮ বয়স : 27 লিঙ্গ : মহিলা	DTK0309203	ফটো উপলব্ধ	173 নাম : অৰ্চনা চক্ৰবৰ্তী স্বামীৰ নাম: ক্ষিতীশ চক্ৰবৰ্তী ঘৰ নং : ১৯০ বয়স : 70 লিঙ্গ : মহিলা	DTK0010050	ফটো উপলব্ধ	174 নাম : বিশ্বজিত চক্ৰবৰ্তী পিতাৰ নাম: ক্ষিতীশ চক্ৰবৰ্তী ঘৰ নং : ১৯০ বয়স : 50 লিঙ্গ : পুৰুষ	DTK0010051	ফটো উপলব্ধ
175 নাম : মুন্না চক্ৰবৰ্তী পিতাৰ নাম: ক্ষিতীশ চক্ৰবৰ্তী ঘৰ নং : ১৯০ বয়স : 46 লিঙ্গ : পুৰুষ	DTK0010052	ফটো উপলব্ধ	176 নাম : ৰমা দত্ত স্বামীৰ নাম: হিৰালাল দত্ত ঘৰ নং : ১৯১ বয়স : 52 লিঙ্গ : মহিলা	DTK0010054	ফটো উপলব্ধ	177 নাম : কৃষ্ণ দত্ত পিতাৰ নাম: হিৰালাল দত্ত ঘৰ নং : ১৯১ বয়স : 35 লিঙ্গ : পুৰুষ	DTK0010055	ফটো উপলব্ধ
178 নাম : দিপায়ীতা দত্ত পিতাৰ নাম: হিৰালাল দত্ত ঘৰ নং : ১৯১ বয়স : 31 লিঙ্গ : মহিলা	DTK0010056	ফটো উপলব্ধ	179 নাম : বেন মণ্ডল পিতাৰ নাম: মন্তোষ মণ্ডল ঘৰ নং : ১৯২ বয়স : 56 লিঙ্গ : পুৰুষ	DTK0010059	ফটো উপলব্ধ	180 নাম : দুৰ্গা মণ্ডল স্বামীৰ নাম: কানু মণ্ডল ঘৰ নং : ১৯২ বয়স : 50 লিঙ্গ : মহিলা	DTK0010060	ফটো উপলব্ধ



181 নাম : ভানু মণ্ডল পিতাৰ নাম: মন্তোষ মণ্ডল ঘৰ নং : ১৯২ বয়স : 50 লিঙ্গ : পুৰুষ	DTK0010061 ফটো উপলব্ধ	182 নাম : পৌতম মণ্ডল পিতাৰ নাম: মন্তোষ মণ্ডল ঘৰ নং : ১৯২ বয়স : 46 লিঙ্গ : পুৰুষ	DTK0010063 ফটো উপলব্ধ	183 নাম : চন্দ্ৰা মণ্ডল স্বামীৰ নাম: বেনু মণ্ডল ঘৰ নং : 192 বয়স : 44 লিঙ্গ : মহিলা	FRU0020099 ফটো উপলব্ধ
184 নাম : সুস্মিতা মণ্ডল স্বামীৰ নাম: ভানু মণ্ডল ঘৰ নং : ১৯২ বয়স : 37 লিঙ্গ : মহিলা	DTK0010064 ফটো উপলব্ধ	185 নাম : লোপা মণ্ডল পিতাৰ নাম: কানু মণ্ডল ঘৰ নং : ১৯২ বয়স : 37 লিঙ্গ : মহিলা	DTK0010065 ফটো উপলব্ধ	186 নাম : কানু ঘোষ পিতাৰ নাম: মৰন চন্দ্ৰ ঘোষ ঘৰ নং : ১৯৩ বয়স : 58 লিঙ্গ : পুৰুষ	DTK0010067 ফটো উপলব্ধ
E 187 নাম : সতী দত্ত স্বামীৰ নাম: নাৰায়ন দত্ত ঘৰ নং : ১৯৩ বয়স : 57 লিঙ্গ : মহিলা	DTK0010068 ফটো উপলব্ধ	188 নাম : ভানু ঘোষ পিতাৰ নাম: মৰন চন্দ্ৰ ঘোষ ঘৰ নং : ১৯৩ বয়স : 56 লিঙ্গ : পুৰুষ	DTK0010069 ফটো উপলব্ধ	189 নাম : কালু ঘোষ পিতাৰ নাম: মৰন চন্দ্ৰ ঘোষ ঘৰ নং : ১৯৩ বয়স : 54 লিঙ্গ : পুৰুষ	DTK0010070 ফটো উপলব্ধ
190 নাম : মনি ঘোষ পিতাৰ নাম: মৰন চন্দ্ৰ ঘোষ ঘৰ নং : ১৯৩ বয়স : 47 লিঙ্গ : মহিলা	DTK0010071 ফটো উপলব্ধ	191 নাম : কল্পনা ঘোষ পিতাৰ নাম: মৰন চন্দ্ৰ ঘোষ ঘৰ নং : ১৯৩ বয়স : 45 লিঙ্গ : মহিলা	DTK2137033 ফটো উপলব্ধ	192 নাম : গুণ্ধৰুৱা দুৱ মাতৃৰ নাম: সতী দত্ত ঘৰ নং : 193 বয়স : 21 লিঙ্গ : পুৰুষ	FRU0075655 ফটো উপলব্ধ
193 নাম : স্বপ্না মালাকাৰ স্বামীৰ নাম: মনু মালাকাৰ ঘৰ নং : ১৯৪ বয়স : 55 লিঙ্গ : মহিলা	DTK2137055 ফটো উপলব্ধ	194 নাম : দেবশীষ মালাকাৰ পিতাৰ নাম: মনু মালাকাৰ ঘৰ নং : ১৯৪ বয়স : 35 লিঙ্গ : পুৰুষ	DTK2137077 ফটো উপলব্ধ	195 নাম : ববেন দাস পিতাৰ নাম: সূৰ্য্যকান্ত দাস ঘৰ নং : ১৯৫ বয়স : 57 লিঙ্গ : পুৰুষ	DTK2137088 ফটো উপলব্ধ
196 নাম : শিখা দাস স্বামীৰ নাম: ববেন দাস ঘৰ নং : ১৯৫ বয়স : 55 লিঙ্গ : মহিলা	DTK2137099 ফটো উপলব্ধ	197 নাম : কৰণ দাস পিতাৰ নাম: ববেন দাস ঘৰ নং : 195 বয়স : 22 লিঙ্গ : পুৰুষ	DTK2428266 ফটো উপলব্ধ	198 নাম : সবিত্ৰা দেব স্বামীৰ নাম: সুবোধ দেব ঘৰ নং : ১৯৬ বয়স : 70 লিঙ্গ : মহিলা	DTK2137102 ফটো উপলব্ধ
199 নাম : বাপন দে পিতাৰ নাম: শৈলেশ দে ঘৰ নং : ১৯৬ বয়স : 50 লিঙ্গ : পুৰুষ	DTK0010072 ফটো উপলব্ধ	200 নাম : জয়া দেব পিতাৰ নাম: সুবোধ দেব ঘৰ নং : ১৯৬ বয়স : 42 লিঙ্গ : মহিলা	DTK2137135 ফটো উপলব্ধ	201 নাম : পলাম্মা স্বামীৰ নাম: এ. আশ্বাৰাউ ঘৰ নং : ১৯৮ বয়স : 58 লিঙ্গ : মহিলা	DTK0010077 ফটো উপলব্ধ
202 নাম : অডলা লক্ষ্মন ৰাও পিতাৰ নাম: অডলা আশ্বা ৰাও ঘৰ নং : ১৯৮ বয়স : 34 লিঙ্গ : পুৰুষ	DTK0010078 ফটো উপলব্ধ	203 নাম : এজিত মাতৃৰ নাম: পলাম্মা ঘৰ নং : ১৯৮ বয়স : 33 লিঙ্গ : মহিলা	DTK0078907 ফটো উপলব্ধ	204 নাম : এ. দেবী মাতৃৰ নাম: পলাম্মা ঘৰ নং : ১৯৮ বয়স : 31 লিঙ্গ : মহিলা	DTK0079087 ফটো উপলব্ধ
205 নাম : সেফালী সাহা পিতাৰ নাম: মতিলাল সাহা ঘৰ নং : ২০০ বয়স : 79 লিঙ্গ : মহিলা	DTK0010083 ফটো উপলব্ধ	206 নাম : ৰঞ্জনা বালিকী পিতাৰ নাম: টোৰি বালিকী ঘৰ নং : ২০২ বয়স : 50 লিঙ্গ : মহিলা	DTK2137328 ফটো উপলব্ধ	207 নাম : চাম্পা বাজফোৰ স্বামীৰ নাম: নাগিনা বাজফোৰ ঘৰ নং : ২০৩ বয়স : 65 লিঙ্গ : মহিলা	DTK2137340 ফটো উপলব্ধ
208 নাম : আজাদ বেৰ্শে.াৰে পিতাৰ নাম: নাগেনা বেৰ্শে.াৰে ঘৰ নং : ২০৩ বয়স : 39 লিঙ্গ : পুৰুষ	DTK2137362 ফটো উপলব্ধ	209 নাম : তনয় পাল পিতাৰ নাম: চয়ন মনি পাল ঘৰ নং : ২০৩ বয়স : 23 লিঙ্গ : পুৰুষ	DTK0570325 ফটো উপলব্ধ	210 নাম : ওয়াই লক্ষ্মমায়া পিতাৰ নাম: লক্ষ্মমন ঘৰ নং : ২০৫ বয়স : 60 লিঙ্গ : পুৰুষ	DTK2137408 ফটো উপলব্ধ



211 নাম : পাৰ্বতী স্বামীৰ নাম: ওয়াই লক্ষ্মায়া ঘৰ নং : ২০৫ বয়স : 55 লিঙ্গ : মহিলা	DTK2137419 ফটো উপলব্ধ	212 নাম : মণিকা দে পিতাৰ নাম: ওয়াই লক্ষ্মায়া ঘৰ নং : ২০৫ বয়স : 40 লিঙ্গ : মহিলা	DTK2137420 ফটো উপলব্ধ	213 নাম : ৰাজ কুমাৰ মাতৃৰ নাম: পাৰ্বতী . ঘৰ নং : ২০৫ বয়স : 36 লিঙ্গ : পুৰুষ	DTK0010084 ফটো উপলব্ধ
214 নাম : ওই বি শংকৰ ৰাও পিতাৰ নাম: লক্ষ্মায়া ওয়াই ঘৰ নং : ২০৫ বয়স : 36 লিঙ্গ : পুৰুষ	DTK2137431 ফটো উপলব্ধ	215 নাম : শ্ৰীনিবাস ওয়াই পিতাৰ নাম: লক্ষ্মায়া ওয়াই ঘৰ নং : ২০৫ বয়স : 35 লিঙ্গ : পুৰুষ	DTK2137442 ফটো উপলব্ধ	216 নাম : ওয়াই সুমিত্ৰা দেবী পিতাৰ নাম: ওয়াই লক্ষ্মায়া ঘৰ নং : ২০৫ বয়স : 32 লিঙ্গ : মহিলা	DTK0084079 ফটো উপলব্ধ
217 নাম : বিংকী ওয়াই স্বামীৰ নাম: শ্ৰীনিবাস ওয়াই ঘৰ নং : ২০৫ বয়স : 32 লিঙ্গ : মহিলা	DTK0390682 ফটো উপলব্ধ	218 নাম : সৰবজিত বেদী পিতাৰ নাম: অমুক সিং বেদী ঘৰ নং : ২০৬ বয়স : 59 লিঙ্গ : পুৰুষ	DTK2137453 ফটো উপলব্ধ	219 নাম : মালতী বেদী স্বামীৰ নাম: সৰবজিত বেদী ঘৰ নং : ২০৬ বয়স : 51 লিঙ্গ : মহিলা	DTK2137464 ফটো উপলব্ধ
S 220 নাম : কিৰন বেদী পিতাৰ নাম: সৰবজিত বেদী ঘৰ নং : ২০৬ বয়স : 30 লিঙ্গ : মহিলা	DTK0010085 ফটো উপলব্ধ	221 নাম : জসবীৰ সিং বেদী পিতাৰ নাম: সৰব জীত বেদী ঘৰ নং : ২০৬ বয়স : 28 লিঙ্গ : পুৰুষ	DTK0084939 ফটো উপলব্ধ	222 নাম : পাৰ্বতী ঘোষ স্বামীৰ নাম: আশুতোষ ঘোষ ঘৰ নং : ২০৮ বয়স : 60 লিঙ্গ : মহিলা	DTK2137577 ফটো উপলব্ধ
223 নাম : ৰাকেশ ঘোষ পিতাৰ নাম: আশুতোষ ঘোষ ঘৰ নং : ২০৮ বয়স : 41 লিঙ্গ : পুৰুষ	DTK2137599 ফটো উপলব্ধ	#2 224 নাম : ৰাজীৱ ঘোষ পিতাৰ নাম: আশুতোষ ঘোষ ঘৰ নং : ২০৮ বয়স : 39 লিঙ্গ : পুৰুষ	DTK2137602 ফটো উপলব্ধ	225 নাম : পিংকী ঘোষ পিতাৰ নাম: আশুতোষ ঘোষ ঘৰ নং : ২০৮ বয়স : 38 লিঙ্গ : মহিলা	DTK2137613 ফটো উপলব্ধ
226 নাম : অসীম ঘোষ পিতাৰ নাম: আশুতোষ ঘোষ ঘৰ নং : ২০৮ বয়স : 37 লিঙ্গ : পুৰুষ	DTK2137555 ফটো উপলব্ধ	227 নাম : ৰমী চন্দ ঘোষ স্বামীৰ নাম: ৰাকেশ ঘোষ ঘৰ নং : ২০৮ বয়স : 31 লিঙ্গ : মহিলা	DTK0512541 ফটো উপলব্ধ	228 নাম : স্বপন চন্দ দে পিতাৰ নাম: ৰাজত কুমাৰ দে ঘৰ নং : ২০৯ বয়স : 50 লিঙ্গ : পুৰুষ	DTK2137646 ফটো উপলব্ধ
229 নাম : কল্পনা দে পিতাৰ নাম: ৰাজত কুমাৰ দে ঘৰ নং : ২০৯ বয়স : 45 লিঙ্গ : মহিলা	DTK2137668 ফটো উপলব্ধ	230 নাম : তপন চন্দ দে পিতাৰ নাম: ৰাজত কুমাৰ দে ঘৰ নং : ২০৯ বয়স : 43 লিঙ্গ : পুৰুষ	DTK2137657 ফটো উপলব্ধ	231 নাম : সন্ধ্যা দে স্বামীৰ নাম: স্বপন চন্দ দে ঘৰ নং : ২০৯ বয়স : 41 লিঙ্গ : মহিলা	DTK0086348 ফটো উপলব্ধ
232 নাম : মাম্পি বালা ডে স্বামীৰ নাম: তপন চন্দ ডে ঘৰ নং : ২১০ বয়স : 29 লিঙ্গ : মহিলা	DTK1142330 ফটো উপলব্ধ	233 নাম : লক্ষ্মীবাণী চক্ৰবৰ্তী স্বামীৰ নাম: বাবুল চক্ৰবৰ্তী ঘৰ নং : ২১০ বয়স : 50 লিঙ্গ : মহিলা	DTK2137680 ফটো উপলব্ধ	234 নাম : সঞ্জয় চক্ৰবৰ্তী পিতাৰ নাম: বাবুল চক্ৰবৰ্তী ঘৰ নং : ২১০ বয়স : 38 লিঙ্গ : পুৰুষ	DTK2137691 ফটো উপলব্ধ
235 নাম : বাবই চক্ৰবৰ্তী পিতাৰ নাম: বাবুল চক্ৰবৰ্তী ঘৰ নং : ২১০ বয়স : 28 লিঙ্গ : পুৰুষ	DTK0173054 ফটো উপলব্ধ	236 নাম : মীনাক্ষী চক্ৰবৰ্তী স্বামীৰ নাম: বাবই চক্ৰবৰ্তী ঘৰ নং : ২১০ বয়স : 25 লিঙ্গ : মহিলা	DTK1413376 ফটো উপলব্ধ	237 নাম : মিৰা উপাধ্যায় স্বামীৰ নাম: গুৱেন্দৰ উপাধ্যায় ঘৰ নং : ২১১ বয়স : 68 লিঙ্গ : মহিলা	DTK1144112 ফটো উপলব্ধ
238 নাম : দিপালি শীল স্বামীৰ নাম: পৰিমল শীল ঘৰ নং : ২১১ বয়স : 65 লিঙ্গ : মহিলা	DTK2137715 ফটো উপলব্ধ	239 নাম : বাদল শীল পিতাৰ নাম: হিমাংশু শীল ঘৰ নং : ২১১ বয়স : 65 লিঙ্গ : পুৰুষ	DTK0010086 ফটো উপলব্ধ	E 240 নাম : গুৱেন্দৰ উপাধ্যায় পিতাৰ নাম: লাটে দেওকী উপাধ্যায় ঘৰ নং : ২১১ বয়স : 58 লিঙ্গ : পুৰুষ	DTK1144070 ফটো উপলব্ধ



# 241 নাম : বাজীব শীল পিতাৰ নাম: লাটে পৰিমল শীল ঘৰ নং : ২২১ বয়স : 45 লিঙ্গ : পুৰুষ	DTK2137726 ফটো উপলব্ধ	242 নাম : দেবশীষ শীল পিতাৰ নাম: লাটে পৰিমল শীল ঘৰ নং : ২২১ বয়স : 44 লিঙ্গ : পুৰুষ	DTK0010087 ফটো উপলব্ধ	243 নাম : পিংকী শীল স্বামীৰ নাম: দেবশীষ শীল ঘৰ নং : ২২১ বয়স : 39 লিঙ্গ : মহিলা	DTK0010088 ফটো উপলব্ধ
244 নাম : দেবজ্যোতি শীল পিতাৰ নাম: পৰিমল শীল ঘৰ নং : ২২১ বয়স : 36 লিঙ্গ : পুৰুষ	DTK0010089 ফটো উপলব্ধ	245 নাম : পল্লবী উপাধ্যায় পিতাৰ নাম: গুৱেন্দৰ উপাধ্যায় ঘৰ নং : ২২১ বয়স : 28 লিঙ্গ : মহিলা	DTK1144369 ফটো উপলব্ধ	246 নাম : শুভম উপাধ্যায় পিতাৰ নাম: গুৱেন্দৰ উপাধ্যায় ঘৰ নং : ২২১ বয়স : 26 লিঙ্গ : পুৰুষ	DTK1144153 ফটো উপলব্ধ
247 নাম : প্ৰিয়ংকা শীল পিতাৰ নাম: দেবশীষ শীল ঘৰ নং : 211 বয়স : 21 লিঙ্গ : মহিলা	FRU0075705 ফটো উপলব্ধ	248 নাম : বেণু ব্ৰুনি দাশ স্বামীৰ নাম: সাধন চন্দ্ৰ দাশ ঘৰ নং : ২২২ বয়স : 64 লিঙ্গ : মহিলা	DTK0010090 ফটো উপলব্ধ	249 নাম : শ্যামল দাস পিতাৰ নাম: সাধন দাস ঘৰ নং : ২২২ বয়স : 43 লিঙ্গ : পুৰুষ	DTK0010091 ফটো উপলব্ধ
250 নাম : শীলা দাস স্বামীৰ নাম: শ্যামল দাস ঘৰ নং : 212 বয়স : 39 লিঙ্গ : মহিলা	FRU0117119 ফটো উপলব্ধ	251 নাম : কুলজিৎ সিংহ পিতাৰ নাম: উদয় সিংহ ঘৰ নং : ২২৩ বয়স : 71 লিঙ্গ : পুৰুষ	DTK0010093 ফটো উপলব্ধ	252 নাম : স্বপ্না সিংহ স্বামীৰ নাম: কুলজিত সিংহ ঘৰ নং : ২২৩ বয়স : 52 লিঙ্গ : মহিলা	DTK0010094 ফটো উপলব্ধ
253 নাম : কনক বৈশ্য পিতাৰ নাম: উত্তম বৈশ্য ঘৰ নং : ২২৬ বয়স : 55 লিঙ্গ : পুৰুষ	DTK0010096 ফটো উপলব্ধ	254 নাম : প্ৰনতি বৈশ্য স্বামীৰ নাম: কনক বৈশ্য ঘৰ নং : ২২৬ বয়স : 46 লিঙ্গ : মহিলা	DTK0010097 ফটো উপলব্ধ	255 নাম : গৌতম বৈশ্য পিতাৰ নাম: কনক বৈশ্য ঘৰ নং : ২২৬ বয়স : 25 লিঙ্গ : পুৰুষ	DTK0510891 ফটো উপলব্ধ
256 নাম : নন্দ দুলাল নন্দী পিতাৰ নাম: সত্য ভূষণ নন্দী ঘৰ নং : ২২৭ বয়স : 64 লিঙ্গ : পুৰুষ	DTK2137884 ফটো উপলব্ধ	257 নাম : সাধনা নন্দী স্বামীৰ নাম: নন্দ দুলাল নন্দী ঘৰ নং : ২২৭ বয়স : 55 লিঙ্গ : মহিলা	DTK2137895 ফটো উপলব্ধ	258 নাম : নবীন নন্দী পিতাৰ নাম: নন্দদুলাল নন্দী ঘৰ নং : ২২৭ বয়স : 37 লিঙ্গ : পুৰুষ	DTK2137919 ফটো উপলব্ধ
259 নাম : ৰূপালী নন্দী পিতাৰ নাম: নন্দদুলাল নন্দী ঘৰ নং : ২২৭ বয়স : 36 লিঙ্গ : মহিলা	DTK2137908 ফটো উপলব্ধ	E 260 নাম : শান্তিলাল জৈন পিতাৰ নাম: অজয় লাল জৈন ঘৰ নং : ২২৯ বয়স : 74 লিঙ্গ : পুৰুষ	DTK2137953 ফটো উপলব্ধ	261 নাম : তাৰা দেবী সোনাওত স্বামীৰ নাম: শান্তিলাল জৈন ঘৰ নং : ২২৯ বয়স : 71 লিঙ্গ : মহিলা	DTK0010098 ফটো উপলব্ধ
262 নাম : ৰাজেশ কুমাৰ সোনাৱত পিতাৰ নাম: শান্তি লাল সোনাৱত ঘৰ নং : ২২৯ বয়স : 53 লিঙ্গ : পুৰুষ	DTK0010099 ফটো উপলব্ধ	263 নাম : ধীৰাজ কুমাৰ সোনাৱত পিতাৰ নাম: শান্তি লাল সোনাৱত ঘৰ নং : ২২৯ বয়স : 47 লিঙ্গ : পুৰুষ	DTK0010101 ফটো উপলব্ধ	264 নাম : জয়শ্ৰী সোনাওত স্বামীৰ নাম: ৰাজেশ জৈন ঘৰ নং : ২২৯ বয়স : 47 লিঙ্গ : মহিলা	DTK0010100 ফটো উপলব্ধ
265 নাম : মমতা সোনাওত স্বামীৰ নাম: ধীৰাজ জৈন ঘৰ নং : ২২৯ বয়স : 41 লিঙ্গ : মহিলা	DTK0010102 ফটো উপলব্ধ	266 নাম : ৰিদ্ধী সোনাওত পিতাৰ নাম: ৰাজেশ কুমাৰ সোনাৱত ঘৰ নং : ২২৯ বয়স : 26 লিঙ্গ : মহিলা	DTK1216498 ফটো উপলব্ধ	267 নাম : জয়চান্দ লাল সোনাৱত পিতাৰ নাম: অজয় লাল সোনাৱত ঘৰ নং : ২২০ বয়স : 70 লিঙ্গ : পুৰুষ	DTK2138014 ফটো উপলব্ধ
268 নাম : মোমোল সোনাৱত স্বামীৰ নাম: জয়চান্দ লাল সোনাৱত ঘৰ নং : ২২০ বয়স : 64 লিঙ্গ : মহিলা	DTK2138025 ফটো উপলব্ধ	269 নাম : অমন কুমাৰ সোনাৱত পিতাৰ নাম: জয়চান্দ লাল সোনাৱত ঘৰ নং : ২২০ বয়স : 46 লিঙ্গ : পুৰুষ	DTK2138036 ফটো উপলব্ধ	270 নাম : মনজিত সিং বেদী পিতাৰ নাম: ৰাওয়েল সিং বেদী ঘৰ নং : ২২১ বয়স : 77 লিঙ্গ : পুৰুষ	DTK2138070 ফটো উপলব্ধ



271 নাম : নিতা কোঁৰ বেদী স্বামীৰ নাম: মনজিত সিং বেদী ঘৰ নং : ২২১ বয়স : 68 লিঙ্গ : মহিলা	DTK2138081 ফটো উপলব্ধ	272 নাম : তৰনজিত সিং বেদী পিতাৰ নাম: ৰওয়েল সিং বেদী ঘৰ নং : ২২১ বয়স : 67 লিঙ্গ : পুৰুষ	DTK2138149 ফটো উপলব্ধ	273 নাম : অমৰ জিত কোঁৰ স্বামীৰ নাম: তৰনজিত সিং বেদী ঘৰ নং : ২২১ বয়স : 63 লিঙ্গ : মহিলা	DTK2138150 ফটো উপলব্ধ
274 নাম : অমৰজিত সিং বেদী পিতাৰ নাম: ৰওয়েল সিং বেদী ঘৰ নং : ২২১ বয়স : 60 লিঙ্গ : পুৰুষ	DTK2138183 ফটো উপলব্ধ	275 নাম : অমতা কোঁৰ বেদী স্বামীৰ নাম: হৰজিত সিং বেদী ঘৰ নং : ২২১ বয়স : 60 লিঙ্গ : মহিলা	DTK2138127 ফটো উপলব্ধ	276 নাম : অনিতা কোঁৰ বেদী স্বামীৰ নাম: অমৰজিত সিং বেদী ঘৰ নং : ২২১ বয়স : 50 লিঙ্গ : মহিলা	DTK2138194 ফটো উপলব্ধ
277 নাম : প্ৰভজ্যোত সিং বেদী পিতাৰ নাম: মনজিত সিং বেদী ঘৰ নং : ২২১ বয়স : 41 লিঙ্গ : পুৰুষ	DTK2138092 ফটো উপলব্ধ	278 নাম : সুৰপ্ৰীত সিং বেদী পিতাৰ নাম: হৰজিত সিং বেদী ঘৰ নং : ২২১ বয়স : 41 লিঙ্গ : পুৰুষ	DTK2138138 ফটো উপলব্ধ	279 নাম : বলজিৎ কোঁৰ বেদী স্বামীৰ নাম: সুৰপ্ৰীত সিং বেদী ঘৰ নং : ২২১ বয়স : 35 লিঙ্গ : মহিলা	DTK1222314 ফটো উপলব্ধ
280 নাম : তৰণীত সিং বেদী পিতাৰ নাম: তৰনজীত সিং বেদী ঘৰ নং : 221 বয়স : 35 লিঙ্গ : পুৰুষ	DTK2433670 ফটো উপলব্ধ	281 নাম : মনিন্দ্ৰ সিং বেদি পিতাৰ নাম: মনজীত সিং বেদী ঘৰ নং : ২২১ বয়স : 34 লিঙ্গ : পুৰুষ	DTK0172973 ফটো উপলব্ধ	282 নাম : দিলজীত বেদী পিতাৰ নাম: হৰদীপ সিং বেদী ঘৰ নং : ২২১ বয়স : 33 লিঙ্গ : পুৰুষ	DTK0172833 ফটো উপলব্ধ
283 নাম : কোঁভলীন কোঁৰ বেদী পিতাৰ নাম: হৰদীপ সিং বেদী ঘৰ নং : ২২১ বয়স : 31 লিঙ্গ : মহিলা	DTK0172981 ফটো উপলব্ধ	284 নাম : সিমৰানজীত সিং বেদী পিতাৰ নাম: তৰনজীত সিং বেদী ঘৰ নং : 221 বয়স : 28 লিঙ্গ : পুৰুষ	DTK2433654 ফটো উপলব্ধ	E 285 নাম : ধৰ্মজয় শৰ্মা চৌধুৰী পিতাৰ নাম: এলেক্য নাথ শৰ্মা চৌধুৰী ঘৰ নং : ২২৩ বয়স : 83 লিঙ্গ : পুৰুষ	DTK0010103 ফটো উপলব্ধ
286 নাম : সন্ধ্যা শৰ্মা চৌধুৰী স্বামীৰ নাম: ধৰ্মজয় শৰ্মা চৌধুৰী ঘৰ নং : ২২৩ বয়স : 68 লিঙ্গ : মহিলা	DTK0010104 ফটো উপলব্ধ	287 নাম : সঞ্জয় শৰ্মা চৌধুৰী পিতাৰ নাম: ধৰ্মজয় শৰ্মা চৌধুৰী ঘৰ নং : ২২৩ বয়স : 48 লিঙ্গ : পুৰুষ	DTK2138241 ফটো উপলব্ধ	288 নাম : সুদীপ শৰ্মা চৌধুৰী পিতাৰ নাম: ধৰ্মজয় শৰ্মা চৌধুৰী ঘৰ নং : ২২৩ বয়স : 44 লিঙ্গ : পুৰুষ	DTK0010106 ফটো উপলব্ধ
289 নাম : সুতপা শৰ্মা চৌধুৰী স্বামীৰ নাম: সঞ্জয় শৰ্মা চৌধুৰী ঘৰ নং : ২২৩ বয়স : 43 লিঙ্গ : মহিলা	DTK0010107 ফটো উপলব্ধ	290 নাম : স্বপন দে পিতাৰ নাম: পৰেশ চন্দ্ৰ দে ঘৰ নং : ২২৪ বয়স : 62 লিঙ্গ : পুৰুষ	DTK0010110 ফটো উপলব্ধ	291 নাম : তপন দে পিতাৰ নাম: পৰেশ চন্দ্ৰ দে ঘৰ নং : ২২৪ বয়স : 60 লিঙ্গ : পুৰুষ	DTK0010111 ফটো উপলব্ধ
292 নাম : জীবন দে পিতাৰ নাম: পৰেশ চন্দ্ৰ দে ঘৰ নং : ২২৪ বয়স : 57 লিঙ্গ : পুৰুষ	DTK0010112 ফটো উপলব্ধ	293 নাম : অঞ্জনা দে স্বামীৰ নাম: স্বপন দে ঘৰ নং : ২২৪ বয়স : 56 লিঙ্গ : মহিলা	DTK0010113 ফটো উপলব্ধ	294 নাম : মমতা দে স্বামীৰ নাম: তপন দে ঘৰ নং : ২২৪ বয়স : 55 লিঙ্গ : মহিলা	DTK0010114 ফটো উপলব্ধ
295 নাম : ৰতন দে পিতাৰ নাম: পৰেশ চন্দ্ৰ দে ঘৰ নং : ২২৪ বয়স : 55 লিঙ্গ : পুৰুষ	DTK0010115 ফটো উপলব্ধ	296 নাম : সুনিতা দে স্বামীৰ নাম: ৰতন দে ঘৰ নং : ২২৪ বয়স : 47 লিঙ্গ : মহিলা	DTK0010117 ফটো উপলব্ধ	297 নাম : সুদীপ দে পিতাৰ নাম: পৰেশ চন্দ্ৰ দে ঘৰ নং : ২২৪ বয়স : 47 লিঙ্গ : পুৰুষ	DTK2138365 ফটো উপলব্ধ
298 নাম : শৰ্মিষ্ঠা দে স্বামীৰ নাম: জীবন দে ঘৰ নং : ২২৪ বয়স : 41 লিঙ্গ : মহিলা	DTK2138376 ফটো উপলব্ধ	299 নাম : ৰাজ দে পিতাৰ নাম: ৰতন দে ঘৰ নং : ২২৪ বয়স : 28 লিঙ্গ : পুৰুষ	DTK0305979 ফটো উপলব্ধ	300 নাম : ৰহিত দে পিতাৰ নাম: তপন দে ঘৰ নং : ২২৪ বয়স : 27 লিঙ্গ : পুৰুষ	DTK0306068 ফটো উপলব্ধ



301	DTK1487792	ফটো উপলব্ধ	নাম : সিমরন দে পিতাৰ নাম: ৰতন দে ঘৰ নং : ২২৪ বয়স : 25 লিঙ্গ : মহিলা	302	DTK1462860	ফটো উপলব্ধ	নাম : ডিম্পি দে পিতাৰ নাম: তপন দে ঘৰ নং : ২২৪ বয়স : 23 লিঙ্গ : মহিলা	303	DTK2138398	ফটো উপলব্ধ	নাম : প্রদীপু মজুমদাৰ পিতাৰ নাম: সত্য মজুমদাৰ ঘৰ নং : ২২৫ বয়স : 54 লিঙ্গ : পুৰুষ
304	DTK0010119	ফটো উপলব্ধ	নাম : ডলি ভাওয়াল স্বামীৰ নাম: বাবুল ভাওয়াল ঘৰ নং : ২২৫ বয়স : 54 লিঙ্গ : মহিলা	E 305	DTK0010120	ফটো উপলব্ধ	নাম : দীপক ভাওয়াল পিতাৰ নাম: বাবুল ভাওয়াল ঘৰ নং : ২২৫ বয়স : 51 লিঙ্গ : পুৰুষ	306	DTK2305693	ফটো উপলব্ধ	নাম : স্মৃতি ভাওয়াল স্বামীৰ নাম: দীপক ভাওয়াল ঘৰ নং : ২২৫ বয়স : 51 লিঙ্গ : মহিলা
307	DTK0010122	ফটো উপলব্ধ	নাম : কান্তীকু ভাওয়াল পিতাৰ নাম: বাবুল ভাওয়াল ঘৰ নং : ২২৫ বয়স : 44 লিঙ্গ : পুৰুষ	308	DTK2305739	ফটো উপলব্ধ	নাম : অপৰাজিতা দাস স্বামীৰ নাম: কান্তিক ভাওয়াল ঘৰ নং : ২২৫ বয়স : 43 লিঙ্গ : মহিলা	309	DTK2138467	ফটো উপলব্ধ	নাম : বাপ্পা ভাওয়াল পিতাৰ নাম: বাবুল ভাওয়াল ঘৰ নং : ২২৫ বয়স : 42 লিঙ্গ : পুৰুষ
310	DTK2138478	ফটো উপলব্ধ	নাম : মৌচুমী ভাওয়াল পিতাৰ নাম: বাবুল ভাওয়াল ঘৰ নং : ২২৫ বয়স : 40 লিঙ্গ : মহিলা	311	DTK0010123	ফটো উপলব্ধ	নাম : কাজল সাহা পিতাৰ নাম: গিৰিজা ভূষণ সাহা ঘৰ নং : ২২৬ বয়স : 85 লিঙ্গ : পুৰুষ	312	DTK0010124	ফটো উপলব্ধ	নাম : বাবুল দেব পিতাৰ নাম: ব্ৰজবল্লব দেব ঘৰ নং : ২২৭ বয়স : 56 লিঙ্গ : পুৰুষ
313	DTK0010125	ফটো উপলব্ধ	নাম : বুমা দেব স্বামীৰ নাম: বাবুল দেব ঘৰ নং : ২২৭ বয়স : 53 লিঙ্গ : মহিলা	314	DTK1232933	ফটো উপলব্ধ	নাম : স্মিত দেব পিতাৰ নাম: বাবুল দেব ঘৰ নং : ২২৭ বয়স : 25 লিঙ্গ : পুৰুষ	315	CBD3351053	ফটো উপলব্ধ	নাম : শ্ৰী ৰাহুল ঘোষ পিতাৰ নাম: শ্ৰীমৎ ঘাস ঘৰ নং : 227 বয়স : 24 লিঙ্গ : পুৰুষ
316	DTK0010126	ফটো উপলব্ধ	নাম : মুকুল কৰ্মকাৰ পিতাৰ নাম: ক্ষেত্ৰ মোহন কৰ্মকাৰ ঘৰ নং : ২২৮ বয়স : 67 লিঙ্গ : পুৰুষ	317	DTK0010127	ফটো উপলব্ধ	নাম : জবা কৰ্মকাৰ স্বামীৰ নাম: মুকুল কৰ্মকাৰ ঘৰ নং : ২২৮ বয়স : 56 লিঙ্গ : মহিলা	318	DTK0010128	ফটো উপলব্ধ	নাম : মনোজ কৰ্মকাৰ পিতাৰ নাম: মুকুল ৰঞ্জন কৰ্মকাৰ ঘৰ নং : ২২৮ বয়স : 37 লিঙ্গ : পুৰুষ
319	DTK0010129	ফটো উপলব্ধ	নাম : জ্যোতি লালা স্বামীৰ নাম: ৰবি লালা ঘৰ নং : ২২৯ বয়স : 83 লিঙ্গ : মহিলা	320	DTK2138763	ফটো উপলব্ধ	নাম : অজয় দাসগুপ্ত পিতাৰ নাম: শশাংক শেখৰ দাসগুপ্ত ঘৰ নং : ২৩০ বয়স : 50 লিঙ্গ : পুৰুষ	321	DTK2305659	ফটো উপলব্ধ	নাম : স্বপন স্মৃতি মজুমদাৰ পিতাৰ নাম: প্ৰিয়া নাথি মজুমদাৰ ঘৰ নং : ২৩১ বয়স : 75 লিঙ্গ : পুৰুষ
322	DTK0309716	ফটো উপলব্ধ	নাম : মমতা বিশ্বাস স্বামীৰ নাম: অজুন বিশ্বাস ঘৰ নং : ২৩১ বয়স : 63 লিঙ্গ : মহিলা	323	DTK1239755	ফটো উপলব্ধ	নাম : দিপাণীতা ঘোঁস পিতাৰ নাম: শংকৰ ঘোঁস ঘৰ নং : ২৩৩ বয়স : 26 লিঙ্গ : মহিলা	324	DTK2138898	ফটো উপলব্ধ	নাম : বৰ্ণা ঘোঁষ স্বামীৰ নাম: শংকৰ ঘোঁষ ঘৰ নং : ২৩৪ বয়স : 55 লিঙ্গ : মহিলা
325	DTK0010130	ফটো উপলব্ধ	নাম : স্বপন ঘোঁষ পিতাৰ নাম: বিলাশ ঘোঁষ ঘৰ নং : 234 বয়স : 53 লিঙ্গ : পুৰুষ	326	DTK0511089	ফটো উপলব্ধ	নাম : বেবী ঘোঁষ স্বামীৰ নাম: স্বপন ঘোঁষ ঘৰ নং : ২৩৪ বয়স : 47 লিঙ্গ : মহিলা	327	DTK0010132	ফটো উপলব্ধ	নাম : নাৰায়ন ঘোঁষ পিতাৰ নাম: ক্ষিতীশ ঘোঁষ ঘৰ নং : ২৩৫ বয়স : 65 লিঙ্গ : পুৰুষ
328	DTK0010133	ফটো উপলব্ধ	নাম : প্ৰাণগোপাল ঘোঁষ পিতাৰ নাম: ক্ষিতীশ ঘোঁষ ঘৰ নং : ২৩৫ বয়স : 58 লিঙ্গ : পুৰুষ	329	DTK0010134	ফটো উপলব্ধ	নাম : স্মিত্ৰা ঘোঁষ স্বামীৰ নাম: নাৰায়ন ঘোঁষ ঘৰ নং : ২৩৫ বয়স : 50 লিঙ্গ : মহিলা	330	DTK0010135	ফটো উপলব্ধ	নাম : বেবী ঘোঁষ স্বামীৰ নাম: প্ৰাণগোপাল ঘোঁষ ঘৰ নং : ২৩৫ বয়স : 46 লিঙ্গ : মহিলা



331	DTK0173112	ফটো উপলব্ধ	নাম : শৈকত ঘোষ পিতাৰ নাম: নাৰায়ন ঘোষ ঘৰ নং : ২৩৫ বয়স : 28 লিঙ্গ : পুৰুষ	332	FRU0006502	ফটো উপলব্ধ	নাম : সঞ্জীৱ ঘোষ পিতাৰ নাম: নাৰায়ন ঘোষ ঘৰ নং : 235 বয়স : 21 লিঙ্গ : পুৰুষ	333	DTK2138967	ফটো উপলব্ধ	নাম : মনোজ কান্তি কুণ্ড পিতাৰ নাম: উপেন্দ্ৰ মোহন কুণ্ড ঘৰ নং : ২৩৬ বয়স : 72 লিঙ্গ : পুৰুষ
334	DTK2139006	ফটো উপলব্ধ	নাম : প্ৰণৱ গুপ্ত পিতাৰ নাম: চিওৰঞ্জন গুপ্ত ঘৰ নং : ২৩৮ বয়স : 65 লিঙ্গ : পুৰুষ	335	DTK2139028	ফটো উপলব্ধ	নাম : তপ্তি গুপ্ত পিতাৰ নাম: চিওৰঞ্জন গুপ্ত ঘৰ নং : ২৩৮ বয়স : 58 লিঙ্গ : মহিলা	336	DTK2139017	ফটো উপলব্ধ	নাম : শ্যামলী গুপ্ত স্বামীৰ নাম: প্ৰণৱ গুপ্ত ঘৰ নং : ২৩৮ বয়স : 56 লিঙ্গ : মহিলা
337	DTK0010136	ফটো উপলব্ধ	নাম : বিজয় গুপ্ত পিতাৰ নাম: চিওৰঞ্জন গুপ্ত ঘৰ নং : ২৩৮ বয়স : 56 লিঙ্গ : পুৰুষ	338	DTK0010137	ফটো উপলব্ধ	নাম : সন্ধ্যা গুপ্ত স্বামীৰ নাম: বিজয় গুপ্ত ঘৰ নং : ২৩৮ বয়স : 54 লিঙ্গ : মহিলা	339	DTK2139051	ফটো উপলব্ধ	নাম : অজয় গুপ্ত পিতাৰ নাম: চিওৰঞ্জন গুপ্ত ঘৰ নং : ২৩৮ বয়স : 51 লিঙ্গ : পুৰুষ
340	DTK0673038	ফটো উপলব্ধ	নাম : প্ৰতীক গুপ্ত পিতাৰ নাম: প্ৰণৱ গুপ্ত ঘৰ নং : ২৩৮ বয়স : 26 লিঙ্গ : পুৰুষ	341	FRU0063958	ফটো উপলব্ধ	নাম : বিনীত গুপ্ত পিতাৰ নাম: বিজয় গুপ্ত ঘৰ নং : 238 বয়স : 21 লিঙ্গ : পুৰুষ	342	DTK0010139	ফটো উপলব্ধ	নাম : অঞ্জলোথ স্বামীৰ নাম: প্ৰাণ গোপাল লোধ ঘৰ নং : ২৩৯ বয়স : 60 লিঙ্গ : মহিলা
343	DTK0010140	ফটো উপলব্ধ	নাম : পূৰ্ণিমা বনি লোধ পল চৌধুৰী স্বামীৰ নাম: বিজীত পাল চৌধুৰী ঘৰ নং : ২৩৯ বয়স : 57 লিঙ্গ : মহিলা	344	DTK0010141	ফটো উপলব্ধ	নাম : স্বপ্ন লোধ পিতাৰ নাম: যতীন্দ্ৰ কুমাৰ লোধ ঘৰ নং : ২৩৯ বয়স : 55 লিঙ্গ : পুৰুষ	345	DTK0010142	ফটো উপলব্ধ	নাম : আশ্ৰপালী লোধ স্বামীৰ নাম: স্বপ্ন লোধ ঘৰ নং : ২৩৯ বয়স : 50 লিঙ্গ : মহিলা
346	DTK0173120	ফটো উপলব্ধ	নাম : পম্পী পাল চৌধুৰী পিতাৰ নাম: বিজীত পাল চৌধুৰী ঘৰ নং : ২৩৯ বয়স : 27 লিঙ্গ : মহিলা	347	DTK0658872	ফটো উপলব্ধ	নাম : অমৰ্তা লোধ পিতাৰ নাম: স্বপ্ন কুমাৰ লোধ ঘৰ নং : ২৩৯ বয়স : 26 লিঙ্গ : পুৰুষ	348	DTK1483205	ফটো উপলব্ধ	নাম : প্ৰদীপ লোধ পিতাৰ নাম: প্ৰাণগোপাল লোধ ঘৰ নং : ২৩৯ বয়স : 24 লিঙ্গ : পুৰুষ
349	DTK2139131	ফটো উপলব্ধ	নাম : দেবজিত দে পিতাৰ নাম: পৰেশ চন্দ্ৰ দে ঘৰ নং : ২৪০ বয়স : 53 লিঙ্গ : পুৰুষ	350	DTK2139142	ফটো উপলব্ধ	নাম : স্বৰ্ণ লেখা দে স্বামীৰ নাম: দেবজিত দে ঘৰ নং : ২৪০ বয়স : 44 লিঙ্গ : মহিলা	351	DTK0532952	ফটো উপলব্ধ	নাম : দেবলেখা দে পিতাৰ নাম: দেবজিত দে ঘৰ নং : ২৪০ বয়স : 24 লিঙ্গ : মহিলা
352	FRU0051771	ফটো উপলব্ধ	নাম : দেবৰাজ দে পিতাৰ নাম: দেৱজিত দে ঘৰ নং : 240 বয়স : 20 লিঙ্গ : পুৰুষ	353	DTK2139164	ফটো উপলব্ধ	নাম : বাসন্তী দাস স্বামীৰ নাম: প্ৰমেশ ৰঞ্জন দাস ঘৰ নং : ২৪১ বয়স : 80 লিঙ্গ : মহিলা	354	DTK2139175	ফটো উপলব্ধ	নাম : প্ৰদীপ কুমাৰ দাস পিতাৰ নাম: প্ৰমেশ ৰঞ্জন দাস ঘৰ নং : ২৪১ বয়স : 53 লিঙ্গ : পুৰুষ
355	DTK2139186	ফটো উপলব্ধ	নাম : প্ৰবীৰ কুমাৰ দাস পিতাৰ নাম: প্ৰমেশ ৰঞ্জন দাস ঘৰ নং : ২৪১ বয়স : 51 লিঙ্গ : পুৰুষ	356	DTK2139197	ফটো উপলব্ধ	নাম : মধুছন্দা দাস পিতাৰ নাম: প্ৰমেশ ৰঞ্জন দাস ঘৰ নং : ২৪১ বয়স : 48 লিঙ্গ : মহিলা	357	DTK0010143	ফটো উপলব্ধ	নাম : পাৰ্থ প্ৰতীম দাস পিতাৰ নাম: প্ৰমেশ ৰঞ্জন দাস ঘৰ নং : ২৪১ বয়স : 45 লিঙ্গ : পুৰুষ
358	DTK0010144	ফটো উপলব্ধ	নাম : পিংকী দাস পিতাৰ নাম: প্ৰমেশ ৰঞ্জন দাস ঘৰ নং : ২৪১ বয়স : 41 লিঙ্গ : মহিলা	S 359	DTK0105866	ফটো উপলব্ধ	নাম : ইন্দ্ৰ দেও ৰাম পিতাৰ নাম: সুমৰু ৰাম ঘৰ নং : ২৪৪ বয়স : 79 লিঙ্গ : পুৰুষ	S 360	DTK0105908	ফটো উপলব্ধ	নাম : সোনালী দেৱী স্বামীৰ নাম: ইন্দ্ৰ দেও ৰাম ঘৰ নং : ২৪৪ বয়স : 52 লিঙ্গ : মহিলা



361	DTK0315119	ফটো উপলব্ধ	# 362	DTK0315556	ফটো উপলব্ধ	363	DTK0010148	ফটো উপলব্ধ
নাম : বাহাৰন সাহা পিতাৰ নাম: বাহাৰন সাহা ঘৰ নং : 288খ বয়স : 51 লিঙ্গ : পুৰুষ			নাম : টুনটুন সাহ পিতাৰ নাম: বাহাৰন সাহা ঘৰ নং : 288খ বয়স : 27 লিঙ্গ : পুৰুষ			নাম : ফেকু ৰাজফোড পিতাৰ নাম: যমুনা বাৰ্জফোড ঘৰ নং : 28৬ বয়স : 70 লিঙ্গ : পুৰুষ		
364	DTK0010149	ফটো উপলব্ধ	365	CZH0301184	ফটো উপলব্ধ	366	DTK0010150	ফটো উপলব্ধ
নাম : সুগন্তী দেবী স্বামীৰ নাম: ফেকু বাৰ্জফোড ঘৰ নং : 28৬ বয়স : 65 লিঙ্গ : মহিলা			নাম : সিতা বেঙ্কেৰাৰে পিতাৰ নাম: ফেকু বেঙ্কেৰাৰে ঘৰ নং : 28৬ বয়স : 38 লিঙ্গ : মহিলা			নাম : বিশ্বমিত্ৰ পিতাৰ নাম: ফেকু ৰাসফোড ঘৰ নং : 28৬ বয়স : 33 লিঙ্গ : পুৰুষ		
367	DTK0315929	ফটো উপলব্ধ	368	TAG2279750	ফটো উপলব্ধ	E 369	DTK0010151	ফটো উপলব্ধ
নাম : জয়ন্ত কুমাৰ পিতাৰ নাম: ফেকু বাসফোৰ ঘৰ নং : 28৬ বয়স : 32 লিঙ্গ : পুৰুষ			নাম : ৰাহুল কুমাৰ বসুফোৰ পিতাৰ নাম: নদকিশোৰ ৰাসফোৰ ঘৰ নং : 246 বয়স : 29 লিঙ্গ : পুৰুষ			নাম : ইন্দু ভূষণ মুসাহাৰী পিতাৰ নাম: মালসিং মুসাহাৰী ঘৰ নং : 28৭ বয়স : 72 লিঙ্গ : পুৰুষ		
370	DTK0010152	ফটো উপলব্ধ	371	DTK0010153	ফটো উপলব্ধ	372	DTK0010154	ফটো উপলব্ধ
নাম : শিবানী মুসাহাৰী স্বামীৰ নাম: ইন্দু ভূষণ মুসাহাৰী ঘৰ নং : 28৭ বয়স : 64 লিঙ্গ : মহিলা			নাম : পঙ্কজ দত্ত পিতাৰ নাম: সুশীল দত্ত ঘৰ নং : 28৮ বয়স : 52 লিঙ্গ : পুৰুষ			নাম : নমিতা দত্ত স্বামীৰ নাম: পঙ্কজ দত্ত ঘৰ নং : 28৮ বয়স : 48 লিঙ্গ : মহিলা		
373	FRU0051078	ফটো উপলব্ধ	374	DTK0010156	ফটো উপলব্ধ	375	DTK0010159	ফটো উপলব্ধ
নাম : প্ৰোটিল দত্ত পিতাৰ নাম: পঙ্কজ দত্ত ঘৰ নং : 248 বয়স : 24 লিঙ্গ : পুৰুষ			নাম : সুজাতা বোস পিতাৰ নাম: বাৰেন্দ্ৰ নাথ বোস ঘৰ নং : 28৯ বয়স : 59 লিঙ্গ : মহিলা			নাম : ভাস্কৰ বোস পিতাৰ নাম: বাৰেন্দ্ৰ নাথ বোস ঘৰ নং : 28৯ বয়স : 58 লিঙ্গ : পুৰুষ		
376	DTK0010158	ফটো উপলব্ধ	377	DTK0010160	ফটো উপলব্ধ	378	DTK1483189	ফটো উপলব্ধ
নাম : শঙ্কৰ বোস পিতাৰ নাম: বাৰেন্দ্ৰ নাথ বোস ঘৰ নং : 28৯ বয়স : 55 লিঙ্গ : পুৰুষ			নাম : দিয়া বোস স্বামীৰ নাম: শঙ্কৰ বোস ঘৰ নং : 28৯ বয়স : 47 লিঙ্গ : মহিলা			নাম : সীমা বোস স্বামীৰ নাম: ভাস্কৰ বোস ঘৰ নং : 28৯ বয়স : 44 লিঙ্গ : মহিলা		
379	DTK0010161	ফটো উপলব্ধ	380	DTK0428433	ফটো উপলব্ধ	E 381	DTK0010168	ফটো উপলব্ধ
নাম : মঞ্জলা দাস পিতাৰ নাম: আদিনাথ দাস ঘৰ নং : 2৫০ বয়স : 64 লিঙ্গ : মহিলা			নাম : মিনা ঘোষ পিতাৰ নাম: নিৰঞ্জন ঘোষ ঘৰ নং : 250গ বয়স : 30 লিঙ্গ : মহিলা			নাম : সুপ্ৰভা কৰ স্বামীৰ নাম: ৰসময় কৰ ঘৰ নং : 2৫০গ বয়স : 81 লিঙ্গ : মহিলা		
382	DTK0010163	ফটো উপলব্ধ	383	DTK0010164	ফটো উপলব্ধ	384	DTK2139664	ফটো উপলব্ধ
নাম : সুভাষ ভূষণ দত্ত পিতাৰ নাম: চন্দ্ৰ কুমাৰ দত্ত ঘৰ নং : 2৫০খ বয়স : 70 লিঙ্গ : পুৰুষ			নাম : শিপ্রা দত্ত স্বামীৰ নাম: সুভাষ ভূষণ দত্ত ঘৰ নং : 2৫০খ বয়স : 63 লিঙ্গ : মহিলা			নাম : নমিতা দেব স্বামীৰ নাম: দুলাল দেব ঘৰ নং : 2৫০ক বয়স : 60 লিঙ্গ : মহিলা		
385	DTK2139755	ফটো উপলব্ধ	386	DTK2139766	ফটো উপলব্ধ	387	DTK0010169	ফটো উপলব্ধ
নাম : ৰণজয় কৰ পিতাৰ নাম: ৰসময় কৰ ঘৰ নং : 2৫০গ বয়স : 57 লিঙ্গ : পুৰুষ			নাম : সঞ্জয় কৰ পিতাৰ নাম: ৰসময় চন্দ্ৰ কৰ ঘৰ নং : 2৫০গ বয়স : 50 লিঙ্গ : পুৰুষ			নাম : সবিত্ৰ কৰ পিতাৰ নাম: ৰসময় কৰ ঘৰ নং : 2৫০গ বয়স : 48 লিঙ্গ : মহিলা		
388	DTK2305717	ফটো উপলব্ধ	389	DTK0010166	ফটো উপলব্ধ	390	DTK0010162	ফটো উপলব্ধ
নাম : নমিতা কৰ স্বামীৰ নাম: ৰনজয় কৰ ঘৰ নং : 2৫০গ বয়স : 47 লিঙ্গ : মহিলা			নাম : সুমিত দত্ত পিতাৰ নাম: সুভাষ ভূষণ দত্ত ঘৰ নং : 2৫০খ বয়স : 43 লিঙ্গ : পুৰুষ			নাম : দেবৰাজ দেব পিতাৰ নাম: দুলাল দেব ঘৰ নং : 2৫০ক বয়স : 42 লিঙ্গ : পুৰুষ		



391	DTK0010167	ফটো উপলব্ধ	392	DTK2139813	ফটো উপলব্ধ	393	DTK0568253	ফটো উপলব্ধ
নাম : মৌমিতা দত্ত পিতাৰ নাম: সুভাষ ভূষণ দত্ত ঘৰ নং : ২৫০ বয়স : ৪১ লিঙ্গ : মহিলা			নাম : দিপীকা সন্দাৰ পিতাৰ নাম: অৰুণ সন্দাৰ ঘৰ নং : ২৫০ বয়স : ৪৭ লিঙ্গ : মহিলা			নাম : মুকুল ৰান্নি মন্ডল স্বামীৰ নাম: স্বগীয় বিৰেন্দ্ৰ চন্দ্ৰ মন্ডল ঘৰ নং : 251 বয়স : 68 লিঙ্গ : মহিলা		
394	DTK0010175	ফটো উপলব্ধ	395	DTK0010176	ফটো উপলব্ধ	396	DTK0010177	ফটো উপলব্ধ
নাম : ৰাজ মণ্ডল পিতাৰ নাম: বিৰেন্দ্ৰ মণ্ডল ঘৰ নং : ২৫১ বয়স : 48 লিঙ্গ : পুৰুষ			নাম : জুলী দত্তা স্বামীৰ নাম: অভিজিৎ দত্ত ঘৰ নং : ২৫১ বয়স : 44 লিঙ্গ : মহিলা			নাম : বিপ্লব মণ্ডল পিতাৰ নাম: বিৰেন্দ্ৰ মণ্ডল ঘৰ নং : ২৫১ বয়স : 41 লিঙ্গ : পুৰুষ		
397	DTK0657783	ফটো উপলব্ধ	398	DTK0317859	ফটো উপলব্ধ	399	DTK0010179	ফটো উপলব্ধ
নাম : মিনাকী মন্ডল স্বামীৰ নাম: বিপ্লব মন্ডল ঘৰ নং : ২৫১ বয়স : 38 লিঙ্গ : মহিলা			নাম : অনিতা মন্ডল স্বামীৰ নাম: ৰাজ মন্ডল ঘৰ নং : ২৫১ বয়স : 31 লিঙ্গ : মহিলা			নাম : নমিতা দত্ত পিতাৰ নাম: গোপাল দত্ত ঘৰ নং : ২৫২ বয়স : 68 লিঙ্গ : মহিলা		
400	DTK0010180	ফটো উপলব্ধ	401	DTK0010181	ফটো উপলব্ধ	402	DTK0010182	ফটো উপলব্ধ
নাম : ছবি দত্ত স্বামীৰ নাম: প্ৰদ্যুত দত্ত ঘৰ নং : ২৫২ বয়স : 65 লিঙ্গ : মহিলা			নাম : প্ৰবীৰ দত্ত পিতাৰ নাম: গোপাল দত্ত ঘৰ নং : ২৫২ বয়স : 64 লিঙ্গ : পুৰুষ			নাম : জয়া দত্ত স্বামীৰ নাম: প্ৰবীৰ দত্ত ঘৰ নং : ২৫২ বয়স : 58 লিঙ্গ : মহিলা		
403	DTK2305615	ফটো উপলব্ধ	404	DTK2305626	ফটো উপলব্ধ	E 405	DTK0010185	ফটো উপলব্ধ
নাম : পল্লবী দত্ত মাতৃৰ নাম: ছবি দত্ত ঘৰ নং : ২৫২ বয়স : 30 লিঙ্গ : মহিলা			নাম : স্নিগ্ধা দত্ত পিতাৰ নাম: প্ৰবীৰ কুমাৰ দত্ত ঘৰ নং : ২৫২ বয়স : 30 লিঙ্গ : মহিলা			নাম : ৰঞ্জিত কুমাৰ দেবৰায় পিতাৰ নাম: যোগেন্দ্ৰ চন্দ্ৰ দেবৰায় ঘৰ নং : ২৫৩ বয়স : 74 লিঙ্গ : পুৰুষ		
406	DTK2139993	ফটো উপলব্ধ	407	FRU0075010	ফটো উপলব্ধ	408	DTK2305706	ফটো উপলব্ধ
নাম : সজিত দেব ৰায় পিতাৰ নাম: আজিত কুমাৰ দেব ৰায় ঘৰ নং : ২৫৩ বয়স : 54 লিঙ্গ : পুৰুষ			নাম : ফনী ভূষণ দে পিতাৰ নাম: লাটে ইন্দ্ৰ মোহন ঘৰ নং : 253 বয়স : 53 লিঙ্গ : পুৰুষ			নাম : যথিকা চৌধুৰি দেব ৰায় স্বামীৰ নাম: সুদীপ দেবৰায় ঘৰ নং : ২৫৩ বয়স : 52 লিঙ্গ : মহিলা		
409	DTK0010188	ফটো উপলব্ধ	410	DTK0010189	ফটো উপলব্ধ	411	DTK0010190	ফটো উপলব্ধ
নাম : সুদীপ দেব ৰায় দেবৰায় পিতাৰ নাম: আজিত কুমাৰ দেব ৰায় ঘৰ নং : ২৫৩ বয়স : 52 লিঙ্গ : পুৰুষ			নাম : বীনা দেব ৰায় স্বামীৰ নাম: সজিত দেব ৰায় ঘৰ নং : ২৫৩ বয়স : 46 লিঙ্গ : মহিলা			নাম : মিতালী দেবৰায় স্বামীৰ নাম: সজয় দেবৰায় ঘৰ নং : ২৫৩ বয়স : 44 লিঙ্গ : মহিলা		
412	FRU0073429	ফটো উপলব্ধ	413	DTK1143098	ফটো উপলব্ধ	414	FRU0115899	ফটো উপলব্ধ
নাম : সম্পা দে স্বামীৰ নাম: ফনী ভূষণ ঘৰ নং : 253 বয়স : 42 লিঙ্গ : মহিলা			নাম : সমিত দেব ৰায় পিতাৰ নাম: সজয় দেব ৰায় ঘৰ নং : ২৫৩ বয়স : 24 লিঙ্গ : পুৰুষ			নাম : ৰাঘণী দে পিতাৰ নাম: ফনী ভূষণ দে ঘৰ নং : 253 বয়স : 21 লিঙ্গ : মহিলা		
415	FRU0033696	ফটো উপলব্ধ	416	DTK2140070	ফটো উপলব্ধ	417	DTK0010192	ফটো উপলব্ধ
নাম : সুহিত দেব ৰায় পিতাৰ নাম: সজিত দেব ৰায় ঘৰ নং : 253 বয়স : 20 লিঙ্গ : পুৰুষ			নাম : শ্যামল মজুমদাৰ পিতাৰ নাম: অসিত বৰন মজুমদাৰ ঘৰ নং : ২৫৪ বয়স : 59 লিঙ্গ : পুৰুষ			নাম : গৌৰী মজুমদাৰ স্বামীৰ নাম: শ্যামল মজুমদাৰ ঘৰ নং : ২৫৪ বয়স : 50 লিঙ্গ : মহিলা		
418	DTK0010193	ফটো উপলব্ধ	419	FRU0099507	ফটো উপলব্ধ	# 420	DTK2140105	ফটো উপলব্ধ
নাম : মুক্তা মজুমদাৰ পিতাৰ নাম: অসিত বৰন মজুমদাৰ ঘৰ নং : ২৫৪ বয়স : 48 লিঙ্গ : মহিলা			নাম : ৰাজদীপ মজুমদাৰ পিতাৰ নাম: শ্যামল মজুমদাৰ ঘৰ নং : 254 বয়স : 19 লিঙ্গ : পুৰুষ			নাম : মীৰা ৰান্নী চৌধুৰী স্বামীৰ নাম: স্বপন কুমাৰ দে ঘৰ নং : ২৫৫ বয়স : 70 লিঙ্গ : মহিলা		



421 নাম : শুভ্ৰ শৰ্মা স্বামীৰ নাম: তাৰা চান্দ শৰ্মা ঘৰ নং : ২৫৭ বয়স : 66 লিঙ্গ : মহিলা	DTK0010194 ফটো উপলব্ধ	422 নাম : অৰুন দে পিতাৰ নাম: গোপাল দে ঘৰ নং : ২৫৭ বয়স : 59 লিঙ্গ : পুৰুষ	DTK2458230 ফটো উপলব্ধ	423 নাম : সুমন গুপ্তা স্বামীৰ নাম: মহেশ গুপ্তা ঘৰ নং : ২৫৭ বয়স : 48 লিঙ্গ : মহিলা	DTK0320226 ফটো উপলব্ধ
424 নাম : ৰাজা শৰ্মা পিতাৰ নাম: তাৰা চান্দ শৰ্মা ঘৰ নং : ২৫৭ বয়স : 46 লিঙ্গ : পুৰুষ	DTK0010195 ফটো উপলব্ধ	425 নাম : মমতা দে স্বামীৰ নাম: অৰুন দে ঘৰ নং : ২৫৭ বয়স : 46 লিঙ্গ : মহিলা	DTK2458248 ফটো উপলব্ধ	426 নাম : পুনম শৰ্মা পিতাৰ নাম: তাৰা চান্দ শৰ্মা ঘৰ নং : ২৫৭ বয়স : 44 লিঙ্গ : মহিলা	DTK0010196 ফটো উপলব্ধ
427 নাম : মান্নো শৰ্মা পিতাৰ নাম: তাৰা চান্দ শৰ্মা ঘৰ নং : ২৫৭ বয়স : 41 লিঙ্গ : মহিলা	DTK0010197 ফটো উপলব্ধ	428 নাম : তানিয়া শৰ্মা স্বামীৰ নাম: ৰাজা শৰ্মা ঘৰ নং : ২৫৭ বয়স : 40 লিঙ্গ : মহিলা	DTK0010198 ফটো উপলব্ধ	429 নাম : সোনিয়া দেব স্বামীৰ নাম: অমিত দেব ঘৰ নং : ২৫৭ বয়স : 40 লিঙ্গ : মহিলা	DTK2140241 ফটো উপলব্ধ
430 নাম : স্নেহা গুপ্তা মাতৃৰ নাম: সুমন গুপ্তা ঘৰ নং : 257 বয়স : 24 লিঙ্গ : মহিলা	FRU0073338 ফটো উপলব্ধ	431 নাম : হৰিশংকৰ ৰাম পিতাৰ নাম: জোখন ৰাম ঘৰ নং : ২৫৮ বয়স : 52 লিঙ্গ : পুৰুষ	DTK0010200 ফটো উপলব্ধ	432 নাম : ৰিকী ভট্টাচাৰ্য পিতাৰ নাম: ৰমেশ ভট্টাচাৰ্য ঘৰ নং : ২৫৯ বয়স : 30 লিঙ্গ : পুৰুষ	DTK2305671 ফটো উপলব্ধ
433 নাম : লিটন ভট্টাচাৰ্যী পিতাৰ নাম: ৰমেশ ভট্টাচাৰ্যী ঘৰ নং : ২৫৯ বয়স : 27 লিঙ্গ : পুৰুষ	DTK0173021 ফটো উপলব্ধ	434 নাম : পায়েল ভট্টাচাৰ্য পিতাৰ নাম: ৰমেশ ভট্টাচাৰ্য ঘৰ নং : ২৫৯ বয়স : 26 লিঙ্গ : মহিলা	DTK0511154 ফটো উপলব্ধ	435 নাম : বিজয় মজুমদাৰ পিতাৰ নাম: যতীন্দ্র লাল মজুমদাৰ ঘৰ নং : ২৬০ বয়স : 73 লিঙ্গ : পুৰুষ	DTK2140343 ফটো উপলব্ধ
436 নাম : অজয় মজুমদাৰ পিতাৰ নাম: যতীন্দ্র লাল মজুমদাৰ ঘৰ নং : ২৬০ বয়স : 68 লিঙ্গ : পুৰুষ	DTK0010203 ফটো উপলব্ধ	437 নাম : বিশ্ব মজুমদাৰ পিতাৰ নাম: যতীন্দ্র লাল মজুমদাৰ ঘৰ নং : ২৬০ বয়স : 64 লিঙ্গ : পুৰুষ	DTK0010204 ফটো উপলব্ধ	438 নাম : বেবী ৰাণী মজুমদাৰ স্বামীৰ নাম: বিজয় মজুমদাৰ ঘৰ নং : ২৬০ বয়স : 60 লিঙ্গ : মহিলা	DTK2140354 ফটো উপলব্ধ
439 নাম : ৰান মজুমদাৰ স্বামীৰ নাম: বিশ্ব মজুমদাৰ ঘৰ নং : ২৬০ বয়স : 58 লিঙ্গ : মহিলা	DTK0010209 ফটো উপলব্ধ	440 নাম : গোপাল মজুমদাৰ পিতাৰ নাম: যতীন্দ্র লাল মজুমদাৰ ঘৰ নং : ২৬০ বয়স : 56 লিঙ্গ : পুৰুষ	DTK0010206 ফটো উপলব্ধ	441 নাম : প্ৰতিমা মজুমদাৰ স্বামীৰ নাম: অজয় মজুমদাৰ ঘৰ নং : ২৬০ বয়স : 56 লিঙ্গ : মহিলা	DTK0010208 ফটো উপলব্ধ
442 নাম : নিভা মজুমদাৰ স্বামীৰ নাম: দুলাল মজুমদাৰ ঘৰ নং : ২৬০ বয়স : 52 লিঙ্গ : মহিলা	DTK0010210 ফটো উপলব্ধ	443 নাম : ৰীতা মজুমদাৰ স্বামীৰ নাম: গোপাল মজুমদাৰ ঘৰ নং : ২৬০ বয়স : 45 লিঙ্গ : মহিলা	DTK0010213 ফটো উপলব্ধ	444 নাম : সুমিতা মজুমদাৰ স্বামীৰ নাম: ৰঞ্জন মজুমদাৰ ঘৰ নং : ২৬০ বয়স : 45 লিঙ্গ : মহিলা	DTK0010212 ফটো উপলব্ধ
445 নাম : আনন্দ মজুমদাৰ পিতাৰ নাম: অজয় মজুমদাৰ ঘৰ নং : ২৬০ বয়স : 39 লিঙ্গ : পুৰুষ	DTK0010214 ফটো উপলব্ধ	446 নাম : উমা মজুমদাৰ পিতাৰ নাম: বিজয় মজুমদাৰ ঘৰ নং : ২৬০ বয়স : 39 লিঙ্গ : মহিলা	DTK0010216 ফটো উপলব্ধ	447 নাম : অমিত মজুমদাৰ পিতাৰ নাম: দুলাল মজুমদাৰ ঘৰ নং : ২৬০ বয়স : 35 লিঙ্গ : পুৰুষ	DTK0010217 ফটো উপলব্ধ
448 নাম : বিনিতা দাস স্বামীৰ নাম: শশাংক দাস ঘৰ নং : ২৬০ বয়স : 33 লিঙ্গ : মহিলা	DTK0010218 ফটো উপলব্ধ	449 নাম : দেবজিত মজুমদাৰ পিতাৰ নাম: দুলাল মজুমদাৰ ঘৰ নং : ২৬০ বয়স : 26 লিঙ্গ : পুৰুষ	DTK0309252 ফটো উপলব্ধ	450 নাম : বিশাল মজুমদাৰ পিতাৰ নাম: বিশ্ব মজুমদাৰ ঘৰ নং : ২৬০ বয়স : 25 লিঙ্গ : পুৰুষ	DTK0510974 ফটো উপলব্ধ



451 নাম : ৰোনোদীপু মজুমদাৰ পিতাৰ নাম: লাটে ৰঞ্জন মজুমদাৰ ঘৰ নং : 260 বয়স : 23 লিঙ্গ : পুৰুষ	DTK2462448 ফটো উপলব্ধ	452 নাম : শ্যামল মজুমদাৰ পিতাৰ নাম: শৰ্টী ৰঞ্জন মজুমদাৰ ঘৰ নং : 261 বয়স : 63 লিঙ্গ : পুৰুষ	DTK0010219 ফটো উপলব্ধ	453 নাম : উষা মজুমদাৰ স্বামীৰ নাম: হাবুল মজুমদাৰ ঘৰ নং : 261 বয়স : 57 লিঙ্গ : মহিলা	DTK0010220 ফটো উপলব্ধ
E 454 নাম : লক্ষী মজুমদাৰ স্বামীৰ নাম: শঙ্কৰ মজুমদাৰ ঘৰ নং : 262 বয়স : 68 লিঙ্গ : মহিলা	DTK0010223 ফটো উপলব্ধ	455 নাম : খোকন মজুমদাৰ পিতাৰ নাম: মনিদ্র মজুমদাৰ ঘৰ নং : 262 বয়স : 53 লিঙ্গ : পুৰুষ	DTK0010224 ফটো উপলব্ধ	456 নাম : ভোলন মজুমদাৰ পিতাৰ নাম: শংকৰ মজুমদাৰ ঘৰ নং : 262 বয়স : 49 লিঙ্গ : পুৰুষ	DTK0010225 ফটো উপলব্ধ
457 নাম : বীনা মজুমদাৰ স্বামীৰ নাম: খোকন মজুমদাৰ ঘৰ নং : 262 বয়স : 41 লিঙ্গ : মহিলা	DTK2140592 ফটো উপলব্ধ	458 নাম : সমীৰ মজুমদাৰ পিতাৰ নাম: শঙ্কৰ মজুমদাৰ ঘৰ নং : 262 বয়স : 40 লিঙ্গ : মহিলা	DTK0010226 ফটো উপলব্ধ	459 নাম : প্ৰতিমা মজুমদাৰ সৰকাৰ স্বামীৰ নাম: ভোলন মজুমদাৰ ঘৰ নং : 262 বয়স : 34 লিঙ্গ : মহিলা	DTK0010227 ফটো উপলব্ধ
460 নাম : অৰ্পনা মজুমদাৰ পিতাৰ নাম: খোকন মজুমদাৰ ঘৰ নং : 262 বয়স : 30 লিঙ্গ : মহিলা	DTK2305604 ফটো উপলব্ধ	461 নাম : উজ্জ্বলা মজুমদাৰ স্বামীৰ নাম: সমীৰ মজুমদাৰ ঘৰ নং : 262 বয়স : 30 লিঙ্গ : মহিলা	DTK0114645 ফটো উপলব্ধ	462 নাম : প্ৰিয়ংকা মজুমদাৰ পিতাৰ নাম: খোকন মজুমদাৰ ঘৰ নং : 262 বয়স : 24 লিঙ্গ : মহিলা	DTK0508630 ফটো উপলব্ধ
S 463 নাম : সোনালী নন্দী পিতাৰ নাম: নন্দদুলাল নন্দী ঘৰ নং : 296 বয়স : 86 লিঙ্গ : মহিলা	DTK0010228 ফটো উপলব্ধ	464 নাম : সন্তোষ দেবনাথ পিতাৰ নাম: হাৰাধন দেবনাথ ঘৰ নং : 296 বয়স : 23 লিঙ্গ : পুৰুষ	DTK0569392 ফটো উপলব্ধ	465 নাম : সংগীতা কৰ্মকাৰ পিতাৰ নাম: মুকুল ৰঞ্জন কৰ্মকাৰ ঘৰ নং : 298 বয়স : 34 লিঙ্গ : মহিলা	DTK0010229 ফটো উপলব্ধ
466 নাম : বিশাল ৰজক পিতাৰ নাম: শিব জী ৰজক ঘৰ নং : 298 বয়স : 28 লিঙ্গ : পুৰুষ	DTK0618595 ফটো উপলব্ধ	467 নাম : অনীতা দেবী পিতাৰ নাম: শিব জী ৰজক ঘৰ নং : 298 বয়স : 28 লিঙ্গ : মহিলা	DTK0618538 ফটো উপলব্ধ	468 নাম : ৰপম দাস পিতাৰ নাম: ৰঞ্জিত দাস ঘৰ নং : 288 বয়স : 23 লিঙ্গ : পুৰুষ	FRU0061754 ফটো উপলব্ধ
469 নাম : মঞ্জু দাস স্বামীৰ নাম: ৰনজিত দাস ঘৰ নং : 298 বয়স : 51 লিঙ্গ : মহিলা	DTK0010230 ফটো উপলব্ধ	470 নাম : তাৰা দেবী স্বামীৰ নাম: বহাৰন সাহ ঘৰ নং : 298 বয়স : 46 লিঙ্গ : মহিলা	DTK0010231 ফটো উপলব্ধ	471 নাম : মনোৰমা দেবী স্বামীৰ নাম: শিবাজী ৰজক ঘৰ নং : 298 বয়স : 45 লিঙ্গ : মহিলা	DTK0010232 ফটো উপলব্ধ
472 নাম : ভাস্কৰ জ্যোতি দাস পিতাৰ নাম: ৰনজিত দাস ঘৰ নং : 298 বয়স : 32 লিঙ্গ : পুৰুষ	DTK2305637 ফটো উপলব্ধ	473 নাম : সমীৰ মজুমদাৰ পিতাৰ নাম: সুধীৰ কুমাৰ মজুমদাৰ ঘৰ নং : 825 বয়স : 37 লিঙ্গ : পুৰুষ	DTK0009930 ফটো উপলব্ধ	474 নাম : ৰাজু চন্দ্ৰ দাস পিতাৰ নাম: হাৰাধন দাস ঘৰ নং : 825 বয়স : 47 লিঙ্গ : পুৰুষ	DTK0009974 ফটো উপলব্ধ
475 নাম : মনোজ শাহ পিতাৰ নাম: বাহাৰন শাহ ঘৰ নং : 298 বয়স : 22 লিঙ্গ : পুৰুষ	DTK1341676 ফটো উপলব্ধ	476 নাম : ৰাশ্ৰী মণ্ডল পিতাৰ নাম: ৰাজু মণ্ডল ঘৰ নং : এইচ-251 বয়স : 19 লিঙ্গ : মহিলা	FRU0115824 ফটো উপলব্ধ	477 নাম : আৰমা পিতাৰ নাম: আ লক্ষমিয়া ঘৰ নং : হাউস নো 198 খন্দ নো 298 বয়স : 44 লিঙ্গ : মহিলা	FRU0119107 ফটো উপলব্ধ
478 নাম : ৰিতপৰমা দত্ত পিতাৰ নাম: প্ৰবীৰ কুমাৰ দত্ত ঘৰ নং : হাউস নো 252 খন্দ নো 206 বয়স : 26 লিঙ্গ : মহিলা	FRU0121905 ফটো উপলব্ধ	479 নাম : অন্তৰা দত্ত পিতাৰ নাম: প্ৰবীৰ দত্ত ঘৰ নং : হাউস নো 252 খন্দ নো 206 বয়স : 21 লিঙ্গ : মহিলা	FRU0121871 ফটো উপলব্ধ	480 নাম : ওমৰাজু পাল পিতাৰ নাম: উত্তম পাল ঘৰ নং : মিস্ত্ৰী পত্ৰী বয়স : 20 লিঙ্গ : পুৰুষ	FRU0047316 ফটো উপলব্ধ



481

FRU0114587

নাম : সৌম্যজিৎ বৰ্মন  
পিতাৰ নাম : বিজয় বৰ্মন  
ঘৰ নং : বাদ নো 5  
বয়স : 19 লিঙ্গ : পুৰুষ

ফটো উপলব্ধ



<p>482 1 FRU0205310</p> <p>নাম : লক্ষ্মী ঘোষ স্বামীৰ নাম: শৈকত ঘোষ ঘৰ নং : 36 বয়স : 23 লিঙ্গ : মহিলা</p> <p>ফটো উপলব্ধ</p>	<p>483 1 FRU0550350</p> <p>নাম : সিদ্ধি সোনাওত পিতাৰ নাম: আমান কুমাৰ সোনাওত ঘৰ নং : 220 বয়স : 19 লিঙ্গ : মহিলা</p> <p>ফটো উপলব্ধ</p>	<p>484 1 FRU0550418</p> <p>নাম : মনিকা দেবী সোনাওত স্বামীৰ নাম: আমান কুমাৰ সোনাওত ঘৰ নং : 220 বয়স : 41 লিঙ্গ : মহিলা</p> <p>ফটো উপলব্ধ</p>
<p>485 1 FRU0551432</p> <p>নাম : শচীন দাস মাতৃৰ নাম: মায়ন দেব ঘৰ নং : 173 বয়স : 22 লিঙ্গ : পুৰুষ</p> <p>ফটো উপলব্ধ</p>	<p>486 1 FRU0551507</p> <p>নাম : অনিশা শীল পিতাৰ নাম: বাজীব শীল ঘৰ নং : 211 বয়স : 19 লিঙ্গ : মহিলা</p> <p>ফটো উপলব্ধ</p>	<p>487 1 FRU0551887</p> <p>নাম : সন্দীপ টি পিতাৰ নাম: তি গনেশ ধেমবুৰু ঘৰ নং : 149 বয়স : 18 লিঙ্গ : পুৰুষ</p> <p>ফটো উপলব্ধ</p>
<p>488 1 FRU0551895</p> <p>নাম : ৰোশনি টি পিতাৰ নাম: তি গনেশ ধেমবুৰু ঘৰ নং : 149 বয়স : 24 লিঙ্গ : মহিলা</p> <p>ফটো উপলব্ধ</p>	<p>489 1 FRU0551952</p> <p>নাম : মধুমিতা ঘোষ পিতাৰ নাম: প্ৰান গোপাল ঘোষ ঘৰ নং : 235 বয়স : 20 লিঙ্গ : মহিলা</p> <p>ফটো উপলব্ধ</p>	<p>490 1 FRU0552323</p> <p>নাম : শ্ৰেয়শী বোস পিতাৰ নাম: শংকৰ বোস ঘৰ নং : 249 বয়স : 18 লিঙ্গ : মহিলা</p> <p>ফটো উপলব্ধ</p>
<p>491 1 FRU0552406</p> <p>নাম : নেহা গুপ্তা পিতাৰ নাম: ৰাম অচল গুপ্তা ঘৰ নং : 160 বয়স : 19 লিঙ্গ : মহিলা</p> <p>ফটো উপলব্ধ</p>	<p>492 1 FRU0553479</p> <p>নাম : ৰিপন সাহা পিতাৰ নাম: চন্দন সাহা ঘৰ নং : 144 বয়স : 25 লিঙ্গ : পুৰুষ</p> <p>ফটো উপলব্ধ</p>	<p>493 1 FRU0553586</p> <p>নাম : অংকিতা দে পিতাৰ নাম: বিকাশ দে ঘৰ নং : 126 বয়স : 18 লিঙ্গ : মহিলা</p> <p>ফটো উপলব্ধ</p>
<p>494 1 FRU0553610</p> <p>নাম : স্নেহা সাহা স্বামীৰ নাম: দীপন সাহা ঘৰ নং : 144 বয়স : 20 লিঙ্গ : মহিলা</p> <p>ফটো উপলব্ধ</p>	<p>495 1 FRU0554444</p> <p>নাম : প্ৰভাত কুমাৰ সিং পিতাৰ নাম: বাঁচা কুমাৰ সিং ঘৰ নং : 179 বয়স : 24 লিঙ্গ : পুৰুষ</p> <p>ফটো উপলব্ধ</p>	



ভোটাৰৰ সাৰাংশ							
A) ভোটাৰৰ সংখ্যা							
	তালিকাৰ প্ৰকাৰ	তালিকাৰ চিনাক্তকৰণ	ভোটাৰৰ সংখ্যা				
			পুৰুষ	মহিলা	ওয় লিঙ্গ	মুঠ	
I	মূল তালিকা	মূল তালিকা	বিশেষ সংশোধন, 2026 চনৰ পূৰ্বৰ 2025 চনৰ মূল তালিকাৰ লগত থকা সংযোজন সমূহ একত্ৰিতকৰণ কৰা তালিকা।	232	249	0	481
II	যোগ তালিকা	পৰিপূৰক 1	বিশেষ সংক্ষিপ্ত সংশোধন, 2026	4	10	0	14
		পৰিপূৰক 2	অনবিচ্ছিন্ন সংশোধন 2026	0	0	0	0
			মুঠ	4	10	0	14
III	বিয়োজন তালিকা	পৰিপূৰক 1	বিশেষ সংক্ষিপ্ত সংশোধন, 2026	14	17	0	31
		পৰিপূৰক 2	অনবিচ্ছিন্ন সংশোধন 2026	0	0	0	0
			মুঠ	14	17	0	31
IV	লিংগ ক্ষেত্ৰত পৰিবৰ্তনৰ বাবে পাৰ্থক্য			0	0	0	0
এই সংশোধনৰ পিছত ভোটাৰ তালিকাত ভোটাৰৰ মুঠ সংখ্যা (I+II-III+IV)				222	242	0	464

B) শুধৰনীৰ সংখ্যা		
তালিকাৰ প্ৰকাৰ	তালিকাৰ চিনাক্তকৰণ	শুধৰনীৰ সংখ্যা
পৰিপূৰক 1	বিশেষ সংক্ষিপ্ত সংশোধন, 2026	5
পৰিপূৰক 2	অনবিচ্ছিন্ন সংশোধন 2026	1
	মুঠ	6

নিৰ্বাচক পঞ্জীয়ন বিষয়াৰ স্বাক্ষৰ

E-মূত, S-স্থানান্তৰিত/ বাসস্থান পৰিবৰ্তন, R-প্ৰতিলিপি, M-নিখোজ, Q-অযোগ্য