



ভোটাৰ তালিকা 2026 S03 অসম

বিধানসভা সমষ্টিৰ নম্বৰ, নাম আৰু সংৰক্ষণৰ স্থিতি : 64 - লামডিং (সাধাৰণ)		খণ্ড নং : 27																			
এই বিধানসভা সমষ্টিত কোন সংসদীয় সমষ্টিৰ অন্তৰ্গত তাৰ নম্বৰ, নাম আৰু সংৰক্ষণ স্থিতি : 10 - কাজিৰঙা (সাধাৰণ)																					
1. সংশোধনৰ বিৱৰণ																					
সংশোধনৰ বছৰ	2026	তালিকাৰ চিনাক্তকৰণ																			
ভিত্তি তাৰিখ	01-04-2026	বিশেষ সংশোধন, 2026 চনৰ পূৰ্বৰ 2025 চনৰ মূল তালিকাৰ লগত থকা সংযোজন সমূহ একত্ৰিতকৰণ কৰা তালিকা।																			
সংশোধনৰ প্ৰকাৰ	বিশেষ সংশোধন 2026																				
প্ৰকাশনৰ তাৰিখ	23-03-2026																				
2. খণ্ড আৰু ভোটগ্ৰহন কেন্দ্ৰৰ বিৱৰণ																					
খণ্ডৰ অন্তৰ্গত এলেকা সমূহৰ নম্বৰ আৰু নাম																					
1-লংকা টাউন কুশল কোৱাৰ পথ ৱাৰ্ড নং ৮		<table border="1" style="width: 100%; border-collapse: collapse;"> <tr> <td>মূল চহৰ/গাওঁ</td> <td>: লংকা পৌৰসভা</td> </tr> <tr> <td>ৱাৰ্ড নং</td> <td>: ওয়াৰ্ড নং ৮</td> </tr> <tr> <td>ডাকঘৰ</td> <td>: লংকা (অংশ ১)</td> </tr> <tr> <td>পুলিচ থানা</td> <td>: লংকা (অংশ ১)</td> </tr> <tr> <td>ব্লক</td> <td>: লংকা পৌৰসভা</td> </tr> <tr> <td>ৰাজহ চক্ৰ</td> <td>: লংকা</td> </tr> <tr> <td>জিলা</td> <td>: হোজাই</td> </tr> <tr> <td>পিনকোড</td> <td>: 782446</td> </tr> </table>				মূল চহৰ/গাওঁ	: লংকা পৌৰসভা	ৱাৰ্ড নং	: ওয়াৰ্ড নং ৮	ডাকঘৰ	: লংকা (অংশ ১)	পুলিচ থানা	: লংকা (অংশ ১)	ব্লক	: লংকা পৌৰসভা	ৰাজহ চক্ৰ	: লংকা	জিলা	: হোজাই	পিনকোড	: 782446
মূল চহৰ/গাওঁ	: লংকা পৌৰসভা																				
ৱাৰ্ড নং	: ওয়াৰ্ড নং ৮																				
ডাকঘৰ	: লংকা (অংশ ১)																				
পুলিচ থানা	: লংকা (অংশ ১)																				
ব্লক	: লংকা পৌৰসভা																				
ৰাজহ চক্ৰ	: লংকা																				
জিলা	: হোজাই																				
পিনকোড	: 782446																				
3. ভোটগ্ৰহন কেন্দ্ৰৰ বিৱৰণ																					
ভোটগ্ৰহন কেন্দ্ৰৰ নম্বৰ আৰু নাম :		ভোটগ্ৰহন কেন্দ্ৰৰ প্ৰকাৰ (পুৰুষ/মহিলা/সাধাৰণ)		সাধাৰণ																	
27 - ৪ নং লংকেশ্বৰী গ্ৰান্ট এল পি স্কুল (পূব খণ্ড)		খণ্ডৰ অন্তৰ্গত সহায়ক ভোটগ্ৰহন কেন্দ্ৰৰ সংখ্যা :		0																	
ভোটগ্ৰহন কেন্দ্ৰৰ ঠিকনা :																					
৪নং লংকেশ্বৰী গ্ৰান্ট এল পি স্কুল, বুম নং ১, লংকা টাউন																					
4. ভোটাৰৰ সংখ্যা																					
আৰম্ভনি ক্ৰমিক নং	শেষ ক্ৰমিক নং	মুঠ ভোটাৰ																			
		পুৰুষ	মহিলা	৩য় লিঙ্গ	মুঠ																
1	907	441	402	0	843																

নিৰ্বাচক পঞ্জীয়ন বিষয়াৰ স্বাক্ষৰ

Nazri Naksha

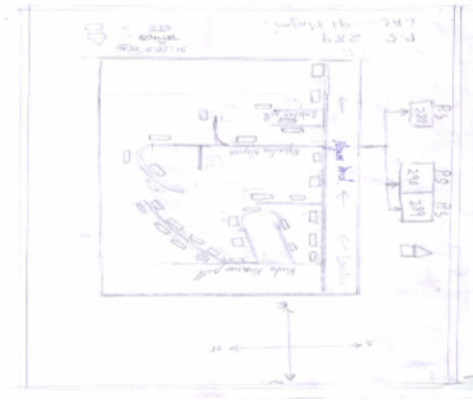

Google Map View

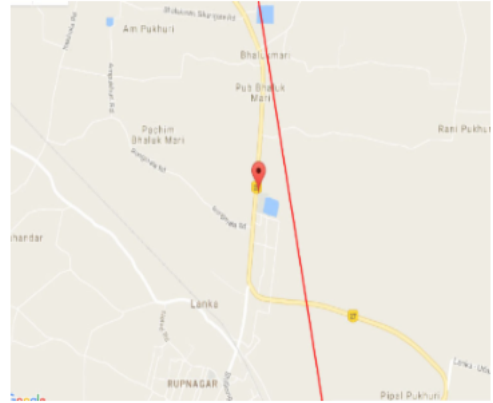

Polling Station Building Front View



ভোটগ্ৰহন কেন্দ্ৰৰ সন্মুখৰ দৃশ্য



Cad View

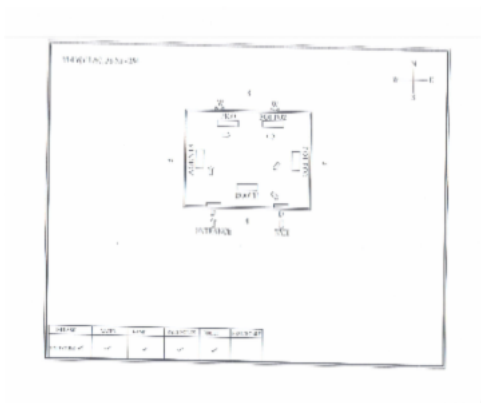

Key MAP View

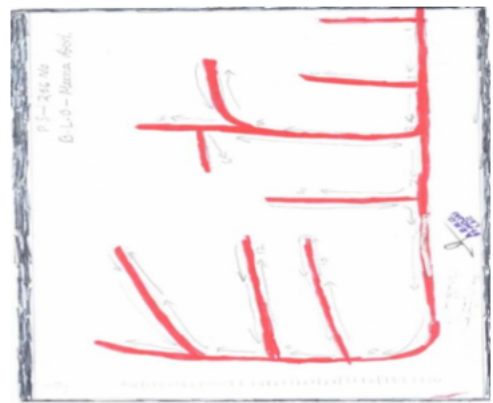



বিধানসভা সমষ্টিৰ নম্বৰ আৰু নাম : 64-লামডিং
অংশৰ নম্বৰ আৰু নাম : 1-লংকা টাউন কুশল কোৱৰ পথ ৱাৰ্ড নং ৮

1 নাম : নৰমায়া ছেত্ৰী স্বামীৰ নাম: কৃষ্ণবাহাদুৰ ছেত্ৰী ঘৰ নং : ১ বয়স : 62 লিঙ্গ : মহিলা	CBD2544572 ফটো উপলব্ধ	2 নাম : ভক্তমায়া ছেত্ৰী স্বামীৰ নাম: কেবল বাহাদুৰ ছেত্ৰী ঘৰ নং : ২ বয়স : 69 লিঙ্গ : মহিলা	CBD2544607 ফটো উপলব্ধ	3 নাম : সীতা দেবী পিতাৰ নাম: কেবলবাহাদুৰ ছেত্ৰী ঘৰ নং : ২ বয়স : 49 লিঙ্গ : মহিলা	CBD2544618 ফটো উপলব্ধ
4 নাম : দেৱ কুমাৰ ছেত্ৰী পিতাৰ নাম: মন বাহাদুৰ ছেত্ৰী ঘৰ নং : ২ বয়স : 34 লিঙ্গ : পুৰুষ	CBD0696542 ফটো উপলব্ধ	5 নাম : চিত্ৰ বহৰা চেত্ৰী পিতাৰ নাম: কেওল বাহাদুৰ চেত্ৰী ঘৰ নং : ২ বয়স : 33 লিঙ্গ : পুৰুষ	CBD2553653 ফটো উপলব্ধ	6 নাম : বৰিতা ছেত্ৰী পিতাৰ নাম: মন বাহাদুৰ ছেত্ৰী ঘৰ নং : ২ বয়স : 28 লিঙ্গ : মহিলা	CBD0696633 ফটো উপলব্ধ
7 নাম : সোভা দেবী পিতাৰ নাম: মন বাহাদুৰ ছেত্ৰী ঘৰ নং : 2 বয়স : 22 লিঙ্গ : মহিলা	FRU0056275 ফটো উপলব্ধ	8 নাম : ৰেবত বাহাদুৰ ছেত্ৰী পিতাৰ নাম: বনবাহাদুৰ বহৰা ছেত্ৰী ঘৰ নং : ৩ বয়স : 58 লিঙ্গ : পুৰুষ	CBD2544663 ফটো উপলব্ধ	9 নাম : ৰুক্মিণী দেবী স্বামীৰ নাম: ৰেবত বাহাদুৰ ছেত্ৰী ঘৰ নং : ৩ বয়স : 54 লিঙ্গ : মহিলা	CBD2544674 ফটো উপলব্ধ
10 নাম : ডম্বৰ বাহাদুৰ ছেত্ৰী পিতাৰ নাম: ৰণ বাহাদুৰ ছেত্ৰী ঘৰ নং : ৩ বয়স : 52 লিঙ্গ : পুৰুষ	CBD2544685 ফটো উপলব্ধ	11 নাম : গীতা দেবী ছেত্ৰী স্বামীৰ নাম: ডম্বৰ বাহাদুৰ ছেত্ৰী ঘৰ নং : ৩ বয়স : 50 লিঙ্গ : মহিলা	CBD2544696 ফটো উপলব্ধ	12 নাম : ভূত কুমাৰ ছেত্ৰী পিতাৰ নাম: ৰেবত বাহাদুৰ ছেত্ৰী ঘৰ নং : ৩ বয়স : 31 লিঙ্গ : পুৰুষ	CBD0179325 ফটো উপলব্ধ
13 নাম : সবিতা দেবী স্বামীৰ নাম: ভূত কুমাৰ ছেত্ৰী ঘৰ নং : ৩ বয়স : 30 লিঙ্গ : মহিলা	CBD0696559 ফটো উপলব্ধ	14 নাম : ভীম বাহাদুৰ ছেত্ৰী পিতাৰ নাম: ৰেবত বাহাদুৰ ছেত্ৰী ঘৰ নং : ৩ বয়স : 27 লিঙ্গ : পুৰুষ	CBD0179986 ফটো উপলব্ধ	15 নাম : হোম বাহাদুৰ ছেত্ৰী পিতাৰ নাম: ডম্বৰ বাহাদুৰ ছেত্ৰী ঘৰ নং : ৩ বয়স : 27 লিঙ্গ : পুৰুষ	CBD0179978 ফটো উপলব্ধ
16 নাম : জনক বাহাদুৰ ছেত্ৰী পিতাৰ নাম: ডম্বৰ বাহাদুৰ ছেত্ৰী ঘৰ নং : ৩ বয়স : 24 লিঙ্গ : পুৰুষ	CBD3364775 ফটো উপলব্ধ	17 নাম : বিশাল ছেত্ৰী পিতাৰ নাম: ৰেবত বাহাদুৰ ছেত্ৰী ঘৰ নং : 3 বয়স : 23 লিঙ্গ : পুৰুষ	FRU0066613 ফটো উপলব্ধ	18 নাম : গবিন ছেত্ৰী পিতাৰ নাম: ৰণ বাহাদুৰ বহৰা ছেত্ৰী ঘৰ নং : 8 বয়স : 60 লিঙ্গ : পুৰুষ	CBD2544743 ফটো উপলব্ধ
19 নাম : দেউমায়া দেবী স্বামীৰ নাম: গবিন ছেত্ৰী ঘৰ নং : 8 বয়স : 52 লিঙ্গ : মহিলা	CBD2544754 ফটো উপলব্ধ	20 নাম : এগ্য বাহাদুৰ ছেত্ৰী পিতাৰ নাম: গবিন ছেত্ৰী ঘৰ নং : 8 বয়স : 33 লিঙ্গ : পুৰুষ	CBD2749146 ফটো উপলব্ধ	21 নাম : ক্ষেম বাহাদুৰ ছেত্ৰী পিতাৰ নাম: গবিন ছেত্ৰী ঘৰ নং : 8 বয়স : 30 লিঙ্গ : পুৰুষ	CBD2749011 ফটো উপলব্ধ
22 নাম : সঞ্জয় কুমাৰ প্ৰসাদ পিতাৰ নাম: ৰতন প্ৰসাদ ঘৰ নং : ৫ বয়স : 55 লিঙ্গ : পুৰুষ	CBD0352195 ফটো উপলব্ধ	23 নাম : বেবী দেবী পিতাৰ নাম: সঞ্জয় কুমাৰ প্ৰসাদ ঘৰ নং : ৫ বয়স : 44 লিঙ্গ : মহিলা	CBD0352237 ফটো উপলব্ধ	24 নাম : শিৱম কুমাৰ প্ৰসাদ পিতাৰ নাম: সঞ্জয় প্ৰসাদ ঘৰ নং : ৫ বয়স : 25 লিঙ্গ : পুৰুষ	CBD0671586 ফটো উপলব্ধ
25 নাম : পৰাগ দাহাল পিতাৰ নাম: শিব শান্ত্ৰী ঘৰ নং : ৬ বয়স : 55 লিঙ্গ : পুৰুষ	CBD2544970 ফটো উপলব্ধ	26 নাম : অন দেবী স্বামীৰ নাম: পৰাগ দাহাল ঘৰ নং : ৬ বয়স : 46 লিঙ্গ : মহিলা	CBD2553448 ফটো উপলব্ধ	27 নাম : ভক্ত বাহাদুৰ ছেত্ৰী পিতাৰ নাম: টংকবাহাদুৰ ছেত্ৰী ঘৰ নং : ৭ বয়স : 92 লিঙ্গ : পুৰুষ	CBD2545053 ফটো উপলব্ধ
28 নাম : দেবীমাই ছেত্ৰী স্বামীৰ নাম: সমবাহাদুৰ ছেত্ৰী ঘৰ নং : ৭ বয়স : 61 লিঙ্গ : মহিলা	CBD2749226 ফটো উপলব্ধ	29 নাম : সুমিত ছেত্ৰী পিতাৰ নাম: ভক্ত বাহাদুৰ ছেত্ৰী ঘৰ নং : ৭ বয়স : 26 লিঙ্গ : পুৰুষ	CBD0218214 ফটো উপলব্ধ	R নাম : বনিতা ছেত্ৰী পিতাৰ নাম: শ্ৰী বাহাদুৰ ছেত্ৰী ঘৰ নং : ৭ বয়স : 25 লিঙ্গ : মহিলা	CBD0696674 ফটো উপলব্ধ



বিধানসভা সমষ্টিৰ নম্বৰ আৰু নাম : 64-লামডিং
অংশৰ নম্বৰ আৰু নাম : 1-লংকা টাউন কুশল কোৱাৰ্থ পথ ৱাৰ্ড নং ৮

31 নাম : সুনীতা ছেত্ৰী মাতৃৰ নাম: দেৱীমাই ছেত্ৰী ঘৰ নং : ৭ বয়স : 24 লিঙ্গ : মহিলা	CBD3352630 ফটো উপলব্ধ	32 নাম : মহেশ ছেত্ৰী পিতাৰ নাম: শ্ৰীমান ছেত্ৰী ঘৰ নং : 7এ বয়স : 42 লিঙ্গ : পুৰুষ	LRP1378832 ফটো উপলব্ধ	E 33 নাম : শ্ৰীমান ছেত্ৰী পিতাৰ নাম: টংক বাহাদুৰ ছেত্ৰী ঘৰ নং : ৭ক বয়স : 24 লিঙ্গ : পুৰুষ	CBD2545100 ফটো উপলব্ধ
34 নাম : বঞ্জিতা ৰায় ৰায় স্বামীৰ নাম: বিশ্বম্বৰ ৰায় ঘৰ নং : ৮ বয়স : 88 লিঙ্গ : মহিলা	CBD2545144 ফটো উপলব্ধ	35 নাম : প্ৰতুল ৰায় ৰায় পিতাৰ নাম: বিশ্বম্বৰ ৰায় ঘৰ নং : ৮ বয়স : 46 লিঙ্গ : পুৰুষ	CBD2545188 ফটো উপলব্ধ	36 নাম : মামণি ৰায় ৰায় স্বামীৰ নাম: প্ৰতুল ৰায় ঘৰ নং : ৮ বয়স : 35 লিঙ্গ : মহিলা	CBD2545246 ফটো উপলব্ধ
37 নাম : প্ৰেমজিত কুমাৰ শীল পিতাৰ নাম: মনোৰঞ্জন শীল ঘৰ নং : ৯ বয়স : 40 লিঙ্গ : পুৰুষ	CBD2545382 ফটো উপলব্ধ	38 নাম : নমিতা দাস পিতাৰ নাম: পৰিতোষ দাস ঘৰ নং : 9 বয়স : 36 লিঙ্গ : মহিলা	DZN2287141 ফটো উপলব্ধ	39 নাম : জিকি শীল স্বামীৰ নাম: প্ৰেমজিত কুমাৰ শীল ঘৰ নং : ৯ বয়স : 33 লিঙ্গ : মহিলা	CBD2545462 ফটো উপলব্ধ
40 নাম : আশু পাল পিতাৰ নাম: সুকময় পাল ঘৰ নং : ১০ বয়স : 55 লিঙ্গ : পুৰুষ	CBD2545495 ফটো উপলব্ধ	41 নাম : শিপ্রাবানী পাল স্বামীৰ নাম: আশু পাল ঘৰ নং : ১০ বয়স : 54 লিঙ্গ : মহিলা	CBD2545508 ফটো উপলব্ধ	42 নাম : সুভন পাল পিতাৰ নাম: সুকময় পাল ঘৰ নং : ১০ বয়স : 46 লিঙ্গ : পুৰুষ	CBD2545531 ফটো উপলব্ধ
43 নাম : বুশী পাল স্বামীৰ নাম: সুবন পাল ঘৰ নং : ১০ বয়স : 40 লিঙ্গ : মহিলা	CBD2749339 ফটো উপলব্ধ	44 নাম : মেঘনা পাল পিতাৰ নাম: আশু পাল ঘৰ নং : ১০ বয়স : 28 লিঙ্গ : মহিলা	CBD0220673 ফটো উপলব্ধ	45 নাম : গোবিন্দ শৰ্মা পিতাৰ নাম: ৰামচন্দ্ৰ শৰ্মা ঘৰ নং : ১১ বয়স : 54 লিঙ্গ : পুৰুষ	CBD2545600 ফটো উপলব্ধ
46 নাম : মীনা দেবী স্বামীৰ নাম: গোবিন্দ শৰ্মা ঘৰ নং : ১১ বয়স : 50 লিঙ্গ : মহিলা	CBD2545611 ফটো উপলব্ধ	47 নাম : শুভম শৰ্মা পিতাৰ নাম: গোবিন্দ শৰ্মা ঘৰ নং : ১১ বয়স : 27 লিঙ্গ : পুৰুষ	CBD0300558 ফটো উপলব্ধ	48 নাম : অৰ্পিতা শৰ্মা পিতাৰ নাম: গোবিন্দ শৰ্মা ঘৰ নং : ১১ বয়স : 24 লিঙ্গ : মহিলা	CBD0806158 ফটো উপলব্ধ
49 নাম : কৃষান ছেত্ৰী পিতাৰ নাম: হেমবাহাদুৰ ছেত্ৰী ঘৰ নং : ১২ বয়স : 50 লিঙ্গ : পুৰুষ	CBD2545735 ফটো উপলব্ধ	50 নাম : ৰাধা দেবী স্বামীৰ নাম: কৃষান ছেত্ৰী ঘৰ নং : ১২ বয়স : 42 লিঙ্গ : মহিলা	CBD2553540 ফটো উপলব্ধ	51 নাম : গীতা ছেত্ৰী পিতাৰ নাম: কৃষান ছেত্ৰী ঘৰ নং : ১২ বয়স : 25 লিঙ্গ : মহিলা	CBD0456590 ফটো উপলব্ধ
52 নাম : অনু ছেত্ৰী পিতাৰ নাম: কিষান ছেত্ৰী ঘৰ নং : ১২ বয়স : 22 লিঙ্গ : মহিলা	CBD1122845 ফটো উপলব্ধ	53 নাম : ৰাজ ছেত্ৰী পিতাৰ নাম: কিষান ছেত্ৰী ঘৰ নং : 12 বয়স : 21 লিঙ্গ : পুৰুষ	FRU0142927 ফটো উপলব্ধ	54 নাম : নকুল বাহাদুৰ ছেত্ৰী পিতাৰ নাম: হেমবাহাদুৰ ছেত্ৰী ঘৰ নং : ১৩ বয়স : 62 লিঙ্গ : পুৰুষ	CBD2545724 ফটো উপলব্ধ
55 নাম : জানকী ছেত্ৰী স্বামীৰ নাম: লালবাহাদুৰ ছেত্ৰী ঘৰ নং : ১৩ বয়স : 55 লিঙ্গ : মহিলা	CBD2545768 ফটো উপলব্ধ	56 নাম : সবিতা ছেত্ৰী স্বামীৰ নাম: ৰাজু ছেত্ৰী ঘৰ নং : ১৩ বয়স : 54 লিঙ্গ : মহিলা	CBD0220590 ফটো উপলব্ধ	57 নাম : দিপা ছেত্ৰী স্বামীৰ নাম: নকুল বাহাদুৰ ছেত্ৰী ঘৰ নং : ১৩ বয়স : 40 লিঙ্গ : মহিলা	CBD3403797 ফটো উপলব্ধ
58 নাম : অঙ্গদ ছেত্ৰী পিতাৰ নাম: নকুল বাহাদুৰ ছেত্ৰী ঘৰ নং : 13 বয়স : 21 লিঙ্গ : পুৰুষ	FRU0097543 ফটো উপলব্ধ	59 নাম : ৰজনী খড়কা পিতাৰ নাম: চন্দ্ৰ বাহাদুৰ খড়কা ঘৰ নং : 13ক বয়স : 33 লিঙ্গ : মহিলা	FRU0081570 ফটো উপলব্ধ	60 নাম : চিত্ৰ কুমাৰ খড়কা পিতাৰ নাম: চন্দ্ৰ বাহাদুৰ খড়কা ঘৰ নং : ১৩ক বয়স : 47 লিঙ্গ : পুৰুষ	CBD0041426 ফটো উপলব্ধ



বিধানসভা সমষ্টিৰ নম্বৰ আৰু নাম : 64-লামডিং
অংশৰ নম্বৰ আৰু নাম : 1-লংকা টাউন কুশল কোৱৰ পথ ৱাৰ্ড নং ৮

61 নাম : মনেন্দ্ৰ বিক্ৰম খড়কা পিতাৰ নাম: চন্দ্ৰ বাহাদুৰ খড়কা ঘৰ নং : ১৩ক বয়স : 42 লিঙ্গ : পুৰুষ	CBD0041509 ফটো উপলব্ধ	62 নাম : নৰেন্দ্ৰ খড়কা পিতাৰ নাম: চন্দ্ৰ বাহাদুৰ খড়কা ঘৰ নং : ১৩ক বয়স : 39 লিঙ্গ : পুৰুষ	CBD0041517 ফটো উপলব্ধ	63 নাম : দেবেন্দ্ৰ বিক্ৰম খড়কা পিতাৰ নাম: চন্দ্ৰ বাহাদুৰ খড়কা ঘৰ নং : ১৩ক বয়স : 34 লিঙ্গ : পুৰুষ	CBD0041707 ফটো উপলব্ধ
64 নাম : ৰেণুবালা মজুমদাৰ স্বামীৰ নাম: নগেন্দ্ৰ কুমাৰ মজুমদাৰ ঘৰ নং : ১৪ বয়স : 94 লিঙ্গ : মহিলা	CBD2545859 ফটো উপলব্ধ	R 65 নাম : হাৰাধন মজুমদাৰ পিতাৰ নাম: নগেন্দ্ৰ কুমাৰ মজুমদাৰ ঘৰ নং : ১৪ বয়স : 68 লিঙ্গ : পুৰুষ	CBD2545860 ফটো উপলব্ধ	66 নাম : সন্তোষ মজুমদাৰ পিতাৰ নাম: নগেন্দ্ৰ কুমাৰ মজুমদাৰ ঘৰ নং : ১৪ বয়স : 66 লিঙ্গ : পুৰুষ	CBD2545882 ফটো উপলব্ধ
R 67 নাম : কাজল মজুমদাৰ স্বামীৰ নাম: হাৰাধন মজুমদাৰ ঘৰ নং : ১৪ বয়স : 60 লিঙ্গ : মহিলা	CBD2545871 ফটো উপলব্ধ	68 নাম : শেফালী মজুমদাৰ স্বামীৰ নাম: সন্তোষ মজুমদাৰ ঘৰ নং : ১৪ বয়স : 57 লিঙ্গ : মহিলা	CBD2545893 ফটো উপলব্ধ	69 নাম : পৰিতোষ মজুমদাৰ পিতাৰ নাম: নগেন্দ্ৰ কুমাৰ মজুমদাৰ ঘৰ নং : ১৪ বয়স : 57 লিঙ্গ : পুৰুষ	CBD2545906 ফটো উপলব্ধ
70 নাম : শান্তা মজুমদাৰ স্বামীৰ নাম: পৰিতোষ মজুমদাৰ ঘৰ নং : ১৪ বয়স : 48 লিঙ্গ : মহিলা	CBD2545917 ফটো উপলব্ধ	71 নাম : দেবোটুশ মজুমদাৰ পিতাৰ নাম: নগেন্দ্ৰ কুমাৰ মজুমদাৰ ঘৰ নং : ১৪ বয়স : 44 লিঙ্গ : পুৰুষ	CBD2545928 ফটো উপলব্ধ	72 নাম : উমা মজুমদাৰ স্বামীৰ নাম: দেবোটুশ মজুমদাৰ ঘৰ নং : ১৪ বয়স : 39 লিঙ্গ : মহিলা	CBD2553700 ফটো উপলব্ধ
R 73 নাম : ৰাজল মজুমদাৰ পিতাৰ নাম: হাৰাধন মজুমদাৰ ঘৰ নং : ১৪ বয়স : 84 লিঙ্গ : পুৰুষ	CBD2553551 ফটো উপলব্ধ	74 নাম : ৰাজেশ মজুমদাৰ পিতাৰ নাম: সন্তোষ মজুমদাৰ ঘৰ নং : ১৪ বয়স : 29 লিঙ্গ : পুৰুষ	CBD0347146 ফটো উপলব্ধ	75 নাম : পূজা মজুমদাৰ পিতাৰ নাম: পৰিতোষ মজুমদাৰ ঘৰ নং : ১৪ বয়স : 25 লিঙ্গ : মহিলা	CBD0456483 ফটো উপলব্ধ
76 নাম : শিল্পা মজুমদাৰ পিতাৰ নাম: সন্তোষ মজুমদাৰ ঘৰ নং : ১৪ বয়স : 25 লিঙ্গ : মহিলা	CBD0696567 ফটো উপলব্ধ	77 নাম : শিবম মজুমদাৰ পিতাৰ নাম: পৰিতোষ মজুমদাৰ ঘৰ নং : ১৪ বয়স : 22 লিঙ্গ : পুৰুষ	CBD3491677 ফটো উপলব্ধ	78 নাম : গীতা দেৱী স্বামীৰ নাম: হৰি প্ৰসাদ শৰ্মা ঘৰ নং : ১৫ বয়স : 57 লিঙ্গ : মহিলা	CBD2545951 ফটো উপলব্ধ
79 নাম : আশীষ শৰ্মা পিতাৰ নাম: হৰি প্ৰসাদ শৰ্মা ঘৰ নং : ১৫ বয়স : 32 লিঙ্গ : পুৰুষ	CBD2553471 ফটো উপলব্ধ	80 নাম : দেবাশিষ শৰ্মা পিতাৰ নাম: হৰি প্ৰসাদ শৰ্মা ঘৰ নং : ১৫ বয়স : 27 লিঙ্গ : পুৰুষ	CBD0302695 ফটো উপলব্ধ	81 নাম : শঙ্কৰ ভাণ্ডাৰী পিতাৰ নাম: কমল ভাণ্ডাৰী ঘৰ নং : ১৬ বয়স : 67 লিঙ্গ : পুৰুষ	CBD2546034 ফটো উপলব্ধ
82 নাম : গোপীমায়া ছেত্ৰী স্বামীৰ নাম: শংকৰ ভাণ্ডাৰী ঘৰ নং : ১৬ বয়স : 46 লিঙ্গ : মহিলা	CBD2749204 ফটো উপলব্ধ	83 নাম : সৰস্বতী ভাণ্ডাৰী স্বামীৰ নাম: প্ৰকাশ ভাণ্ডাৰী ঘৰ নং : ১৬ বয়স : 43 লিঙ্গ : মহিলা	CBD0303206 ফটো উপলব্ধ	84 নাম : নিকিতা ভাণ্ডাৰী পিতাৰ নাম: শংকৰ ভাণ্ডাৰী ঘৰ নং : ১৬ বয়স : 26 লিঙ্গ : মহিলা	CBD0218263 ফটো উপলব্ধ
85 নাম : অন্ধিতা ভাণ্ডাৰী পিতাৰ নাম: শংকৰ ভাণ্ডাৰী ঘৰ নং : ১৬ বয়স : 26 লিঙ্গ : মহিলা	CBD3469194 ফটো উপলব্ধ	86 নাম : আয়ুস ভাণ্ডাৰী পিতাৰ নাম: প্ৰকাশ ভাণ্ডাৰী ঘৰ নং : ১৬ বয়স : 23 লিঙ্গ : পুৰুষ	CBD3469178 ফটো উপলব্ধ	87 নাম : মোহন ছেত্ৰী পিতাৰ নাম: চন্দ্ৰবাহাদুৰ ছেত্ৰী ঘৰ নং : ১৭ বয়স : 65 লিঙ্গ : পুৰুষ	CBD2546125 ফটো উপলব্ধ
88 নাম : পবিত্ৰা ছেত্ৰী স্বামীৰ নাম: মোহন ছেত্ৰী ঘৰ নং : ১৭ বয়স : 53 লিঙ্গ : মহিলা	CBD2546136 ফটো উপলব্ধ	89 নাম : পৰন ছেত্ৰী পিতাৰ নাম: মোহন ছেত্ৰী ঘৰ নং : ১৭ বয়স : 32 লিঙ্গ : পুৰুষ	CBD2553802 ফটো উপলব্ধ	S 90 নাম : নেহা ছেত্ৰী পিতাৰ নাম: মোহন ছেত্ৰী ঘৰ নং : ১৭ বয়স : 30 লিঙ্গ : মহিলা	CBD2553788 ফটো উপলব্ধ



91 নাম : প্ৰিয়া ছেত্ৰী পিতাৰ নাম: বসন্ত ছেত্ৰী ঘৰ নং : ১৭ক বয়স : 27 লিঙ্গ : মহিলা	CBD0220574 ফটো উপলব্ধ	92 নাম : বসন্ত ছেত্ৰী পিতাৰ নাম: মুক্তি বাহাদুৰ ছেত্ৰী ঘৰ নং : ১৭ক বয়স : 62 লিঙ্গ : পুৰুষ	CBD2546238 ফটো উপলব্ধ	93 নাম : অজিতা ছেত্ৰী স্বামীৰ নাম: বসন্ত ছেত্ৰী ঘৰ নং : ১৭ক বয়স : 50 লিঙ্গ : মহিলা	CBD2546249 ফটো উপলব্ধ
94 নাম : কাজিমাই ছেত্ৰী স্বামীৰ নাম: হোম বাহাদুৰ ছেত্ৰী ঘৰ নং : ১৮ বয়স : 60 লিঙ্গ : মহিলা	CBD2546261 ফটো উপলব্ধ	95 নাম : শংকৰ ছেত্ৰী পিতাৰ নাম: টেকবাহাদুৰ ছেত্ৰী ঘৰ নং : ১৯ বয়স : 58 লিঙ্গ : পুৰুষ	CBD2546341 ফটো উপলব্ধ	96 নাম : পুষ্পলতা দেবী স্বামীৰ নাম: শংকৰ ছেত্ৰী ঘৰ নং : ১৯ বয়স : 49 লিঙ্গ : মহিলা	CBD2546352 ফটো উপলব্ধ
97 নাম : লীলা ছেত্ৰী স্বামীৰ নাম: শিৱ ছেত্ৰী ঘৰ নং : ১৯ বয়স : 49 লিঙ্গ : মহিলা	CBD2546374 ফটো উপলব্ধ	98 নাম : শিৱ ছেত্ৰী পিতাৰ নাম: টেক বাহাদুৰ ছেত্ৰী ঘৰ নং : ১৯ বয়স : 49 লিঙ্গ : পুৰুষ	CBD2546363 ফটো উপলব্ধ	99 নাম : শ্ৰবন ছেত্ৰী পিতাৰ নাম: শিৱ ছেত্ৰী ঘৰ নং : ১৯ বয়স : 28 লিঙ্গ : পুৰুষ	CBD0382499 ফটো উপলব্ধ
100 নাম : শশিন ছেত্ৰী পিতাৰ নাম: শংকৰ ছেত্ৰী ঘৰ নং : ১৯ বয়স : 26 লিঙ্গ : পুৰুষ	CBD0218255 ফটো উপলব্ধ	101 নাম : অনিষ চেত্ৰী পিতাৰ নাম: শংকৰ ছেত্ৰী ঘৰ নং : 19 বয়স : 21 লিঙ্গ : পুৰুষ	CBD2760486 ফটো উপলব্ধ	102 নাম : অজয়কুমাৰ যাদৱ পিতাৰ নাম: তুফানী যাদৱ ঘৰ নং : ২০ বয়স : 52 লিঙ্গ : পুৰুষ	CBD2546498 ফটো উপলব্ধ
103 নাম : পৰ্নিমা দেবী স্বামীৰ নাম: অজয় কুমাৰ যাদৱ ঘৰ নং : ২০ বয়স : 49 লিঙ্গ : মহিলা	CBD2546512 ফটো উপলব্ধ	104 নাম : অজিত যাদৱ পিতাৰ নাম: অজয় কুমাৰ যাদৱ ঘৰ নং : ২০ বয়স : 27 লিঙ্গ : পুৰুষ	CBD0219881 ফটো উপলব্ধ	105 নাম : আৰতি যাদৱ পিতাৰ নাম: অজয় কুমাৰ যাদৱ ঘৰ নং : ২০ বয়স : 26 লিঙ্গ : মহিলা	CBD0625467 ফটো উপলব্ধ
106 নাম : অভিষেক যাদৱ পিতাৰ নাম: অজয় কুমাৰ যাদৱ ঘৰ নং : 20 বয়স : 24 লিঙ্গ : পুৰুষ	CBD2761344 ফটো উপলব্ধ	107 নাম : বিনয় প্ৰকাশ পিতাৰ নাম: দেবী প্ৰসাদ ঘৰ নং : 20 বয়স : 22 লিঙ্গ : পুৰুষ	FRU0095885 ফটো উপলব্ধ	108 নাম : সুবল বৈষ্ণৱ পিতাৰ নাম: হৰধৰ বৈষ্ণৱ ঘৰ নং : ২১ বয়স : 77 লিঙ্গ : পুৰুষ	CBD2546567 ফটো উপলব্ধ
109 নাম : মাধৱী বৈষ্ণৱ স্বামীৰ নাম: সুবল বৈষ্ণৱ ঘৰ নং : ২১ বয়স : 67 লিঙ্গ : মহিলা	CBD2546578 ফটো উপলব্ধ	110 নাম : গৌতম বৈষ্ণৱ পিতাৰ নাম: সুবল বৈষ্ণৱ ঘৰ নং : ২১ বয়স : 45 লিঙ্গ : পুৰুষ	CBD2546589 ফটো উপলব্ধ	111 নাম : শংকু বৈষ্ণৱ পিতাৰ নাম: সুবল বৈষ্ণৱ ঘৰ নং : ২১ বয়স : 43 লিঙ্গ : পুৰুষ	CBD2546590 ফটো উপলব্ধ
112 নাম : মিঠ দেবনাথ বৈষ্ণৱ স্বামীৰ নাম: গৌতম বৈষ্ণৱ ঘৰ নং : ২১ বয়স : 41 লিঙ্গ : মহিলা	CBD0756114 ফটো উপলব্ধ	113 নাম : তপসী দেবনাথ বৈষ্ণৱ স্বামীৰ নাম: শংকু বৈষ্ণৱ ঘৰ নং : ২১ বয়স : 31 লিঙ্গ : মহিলা	CBD0756130 ফটো উপলব্ধ	114 নাম : পূজা দে পিতাৰ নাম: শংকৰ দে ঘৰ নং : ২১ক বয়স : 28 লিঙ্গ : মহিলা	CBD0756163 ফটো উপলব্ধ
# 115 নাম : মায়ানী দে স্বামীৰ নাম: দ্বিজেন্দ্ৰলাল দে ঘৰ নং : ২২ বয়স : 77 লিঙ্গ : মহিলা	CBD2546636 ফটো উপলব্ধ	# 116 নাম : দীলিপ দে পিতাৰ নাম: দ্বিজেন্দ্ৰ লাল দে ঘৰ নং : ২২ বয়স : 54 লিঙ্গ : পুৰুষ	CBD2546647 ফটো উপলব্ধ	117 নাম : দিপু দে পিতাৰ নাম: দ্বিজেন্দ্ৰলাল দে ঘৰ নং : ২২ বয়স : 50 লিঙ্গ : পুৰুষ	CBD2546669 ফটো উপলব্ধ
118 নাম : সুমা দে স্বামীৰ নাম: দীলীপ দে ঘৰ নং : ২২ বয়স : 46 লিঙ্গ : মহিলা	CBD2546658 ফটো উপলব্ধ	# 119 নাম : দীনদয়াল দে পিতাৰ নাম: দ্বিজেন্দ্ৰ লাল দে ঘৰ নং : ২২ বয়স : 42 লিঙ্গ : পুৰুষ	CBD2546716 ফটো উপলব্ধ	R 120 নাম : মমতা দে পিতাৰ নাম: দ্বিজেন্দ্ৰলাল দে ঘৰ নং : ২২ বয়স : 44 লিঙ্গ : মহিলা	CBD2546681 ফটো উপলব্ধ



বিধানসভা সমষ্টিৰ নম্বৰ আৰু নাম : 64-লামডিং
অংশৰ নম্বৰ আৰু নাম : 1-লংকা টাউন কুশল কোৱৰ পথ ৱাৰ্ড নং ৮

121 নাম : দিপক দে পিতাৰ নাম: দ্বিজেন্দ্ৰলাল দে ঘৰ নং : ২২ বয়স : 42 লিঙ্গ : পুৰুষ	CBD2546692 ফটো উপলব্ধ	122 নাম : পিংকি দে স্বামীৰ নাম: দিপু দে ঘৰ নং : ২২ বয়স : 36 লিঙ্গ : মহিলা	CBD2553675 ফটো উপলব্ধ	123 নাম : টম্পা দেব পিতাৰ নাম: ভানু দেব ঘৰ নং : 22ক বয়স : 19 লিঙ্গ : মহিলা	FRU0129015 ফটো উপলব্ধ
124 নাম : শিবানী দে উপাধ্যায় স্বামীৰ নাম: তুলসী উপাধ্যায় ঘৰ নং : ২২ক বয়স : 34 লিঙ্গ : মহিলা	CBD0134577 ফটো উপলব্ধ	125 নাম : লক্ষী পাল দে স্বামীৰ নাম: স্বপন দে ঘৰ নং : ২২ক বয়স : 40 লিঙ্গ : মহিলা	CBD0784033 ফটো উপলব্ধ	126 নাম : অঞ্জুবানী দে স্বামীৰ নাম: ধীৰেন্দ্ৰ দে ঘৰ নং : ২২ক বয়স : 94 লিঙ্গ : মহিলা	CBD2546727 ফটো উপলব্ধ
127 নাম : দীপাক্ষৰ দে পিতাৰ নাম: ধীৰেন্দ্ৰ দে ঘৰ নং : ২২ক বয়স : 57 লিঙ্গ : পুৰুষ	CBD2546738 ফটো উপলব্ধ	128 নাম : শঙ্কৰ দে পিতাৰ নাম: ধীৰেন্দ্ৰ দে ঘৰ নং : ২২ক বয়স : 54 লিঙ্গ : পুৰুষ	CBD2546750 ফটো উপলব্ধ	129 নাম : স্বপন দে পিতাৰ নাম: ধীৰেন্দ্ৰ দে ঘৰ নং : ২২ক বয়স : 50 লিঙ্গ : পুৰুষ	CBD2546761 ফটো উপলব্ধ
130 নাম : লক্ষীবানী দে স্বামীৰ নাম: দীপক্ষৰ দে ঘৰ নং : ২২ক বয়স : 50 লিঙ্গ : মহিলা	CBD2546749 ফটো উপলব্ধ	131 নাম : সুভাষ চন্দ্ৰ ধৰ পিতাৰ নাম: বিনোদ বিহাৰী ধৰ ঘৰ নং : ২৩ বয়স : 72 লিঙ্গ : পুৰুষ	CBD2546783 ফটো উপলব্ধ	132 নাম : দিপালী ধৰ স্বামীৰ নাম: সুভাষ চন্দ্ৰ ধৰ ঘৰ নং : ২৩ বয়স : 62 লিঙ্গ : মহিলা	CBD2546794 ফটো উপলব্ধ
133 নাম : সুবজ ধৰ পিতাৰ নাম: সুভাষ চন্দ্ৰ ধৰ ঘৰ নং : ২৩ বয়স : 35 লিঙ্গ : পুৰুষ	CBD2553528 ফটো উপলব্ধ	134 নাম : জগদীশ ধৰ পিতাৰ নাম: বিনোদ বিহাৰী ধৰ ঘৰ নং : ২৩ক বয়স : 62 লিঙ্গ : পুৰুষ	CBD2546863 ফটো উপলব্ধ	135 নাম : দিগ্গি ধৰ স্বামীৰ নাম: জগদীশ ধৰ ঘৰ নং : ২৩ক বয়স : 51 লিঙ্গ : মহিলা	CBD2546874 ফটো উপলব্ধ
136 নাম : সুলতা দে স্বামীৰ নাম: মনোৰঞ্জন দে ঘৰ নং : ২৪ বয়স : 62 লিঙ্গ : মহিলা	CBD2546885 ফটো উপলব্ধ	137 নাম : সমিৰন দে পিতাৰ নাম: মনোৰঞ্জন দে ঘৰ নং : ২৪ বয়স : 47 লিঙ্গ : পুৰুষ	CBD2546896 ফটো উপলব্ধ	138 নাম : অসীম দে পিতাৰ নাম: মনোৰঞ্জন দে ঘৰ নং : ২৪ বয়স : 39 লিঙ্গ : পুৰুষ	CBD2546954 ফটো উপলব্ধ
139 নাম : সবিতা কুৰ্মকাৰ দে স্বামীৰ নাম: সমীৰন দে ঘৰ নং : ২৪ বয়স : 36 লিঙ্গ : মহিলা	CBD2546965 ফটো উপলব্ধ	140 নাম : পূজা ভৌমিক দে স্বামীৰ নাম: অসীম দে ঘৰ নং : 24 বয়স : 27 লিঙ্গ : মহিলা	CBD3404167 ফটো উপলব্ধ	141 নাম : মানিক ৰায় পিতাৰ নাম: মনোৰঞ্জন ৰায় ঘৰ নং : ২৫ বয়স : 59 লিঙ্গ : পুৰুষ	CBD2546998 ফটো উপলব্ধ
142 নাম : বিউতী ৰায় পিতাৰ নাম: মনোৰঞ্জন ৰায় ঘৰ নং : ২৫ বয়স : 44 লিঙ্গ : মহিলা	CBD0154476 ফটো উপলব্ধ	143 নাম : ৰাম প্ৰসাদ ৰয় পিতাৰ নাম: মনোৰঞ্জন ৰায় ঘৰ নং : ২৫ বয়স : 44 লিঙ্গ : পুৰুষ	CBD2547004 ফটো উপলব্ধ	144 নাম : কৃষ্ণা ৰায় স্বামীৰ নাম: মানিক ৰায় ঘৰ নং : ২৫ বয়স : 39 লিঙ্গ : মহিলা	CBD2546976 ফটো উপলব্ধ
145 নাম : গীতা ৰায় পিতাৰ নাম: মনোৰঞ্জন ৰায় ঘৰ নং : ২৫ বয়স : 30 লিঙ্গ : মহিলা	CBD3401833 ফটো উপলব্ধ	146 নাম : পাপিয়া ভৌমিক ৰায় স্বামীৰ নাম: ৰাম প্ৰসাদ ৰায় ঘৰ নং : ২৫ বয়স : 24 লিঙ্গ : মহিলা	CBD3472131 ফটো উপলব্ধ	147 নাম : সুভাষ ধৰ পিতাৰ নাম: সাৰদা ধৰ ঘৰ নং : ২৬ বয়স : 67 লিঙ্গ : পুৰুষ	CBD2547162 ফটো উপলব্ধ
148 নাম : সুকান্ত ধৰ পিতাৰ নাম: সাৰদা ধৰ ঘৰ নং : ২৬ বয়স : 62 লিঙ্গ : পুৰুষ	CBD2547140 ফটো উপলব্ধ	149 নাম : মঞ্জু ধৰ স্বামীৰ নাম: সুভাষ ধৰ ঘৰ নং : ২৬ বয়স : 60 লিঙ্গ : মহিলা	CBD2547173 ফটো উপলব্ধ	150 নাম : সুজাতা ধৰ স্বামীৰ নাম: সুকান্ত ধৰ ঘৰ নং : ২৬ বয়স : 46 লিঙ্গ : মহিলা	CBD2547151 ফটো উপলব্ধ



151 নাম : সুচৰিতা ধৰ স্বামীৰ নাম: সুমন ধৰ ঘৰ নং : ১৬ বয়স : 35 লিঙ্গ : মহিলা	CBD2547208 ফটো উপলব্ধ	152 নাম : সুমন ধৰ পিতাৰ নাম: সুভাষ ধৰ ঘৰ নং : ১৬ বয়স : 34 লিঙ্গ : পুৰুষ	CBD2547219 ফটো উপলব্ধ	153 নাম : হৰিপদ ধৰ পিতাৰ নাম: দীননাথ ধৰ ঘৰ নং : ১৭ বয়স : 90 লিঙ্গ : পুৰুষ	CBD2547242 ফটো উপলব্ধ
154 নাম : হৰিশ চন্দ্ৰ ধৰ পিতাৰ নাম: হৰিপদ ধৰ ঘৰ নং : ২৭ বয়স : 60 লিঙ্গ : পুৰুষ	CBD2547264 ফটো উপলব্ধ	155 নাম : বাবলা ধৰ পিতাৰ নাম: হৰিপদ ধৰ ঘৰ নং : ২৭ বয়স : 52 লিঙ্গ : পুৰুষ	CBD2547275 ফটো উপলব্ধ	156 নাম : সিন্ধু ধৰ স্বামীৰ নাম: হৰিশ চন্দ্ৰ ধৰ ঘৰ নং : ২৭ বয়স : 50 লিঙ্গ : মহিলা	CBD2547297 ফটো উপলব্ধ
157 নাম : বাপন ধৰ পিতাৰ নাম: হৰিপদ ধৰ ঘৰ নং : ২৭ বয়স : 44 লিঙ্গ : পুৰুষ	CBD2547286 ফটো উপলব্ধ	158 নাম : জয়ন্তী দেব ধৰ স্বামীৰ নাম: বাবলা ধৰ ঘৰ নং : ২৭ বয়স : 37 লিঙ্গ : মহিলা	CBD2547220 ফটো উপলব্ধ	159 নাম : লিপিকা দত্ত ধৰ স্বামীৰ নাম: বাপন ধৰ ঘৰ নং : ২৭ বয়স : 34 লিঙ্গ : মহিলা	CBD2547231 ফটো উপলব্ধ
160 নাম : ব্ৰতীপ ধৰ পিতাৰ নাম: হৰিচন্দ্ৰ ধৰ ঘৰ নং : ২৭ বয়স : 25 লিঙ্গ : পুৰুষ	CBD0807107 ফটো উপলব্ধ	161 নাম : দেবশীষ ধৰ পিতাৰ নাম: দিনবন্ধু ধৰ ঘৰ নং : ২৮ বয়স : 46 লিঙ্গ : পুৰুষ	CBD2547344 ফটো উপলব্ধ	162 নাম : শিপ্রা ধৰ মজুমদাৰ স্বামীৰ নাম: দেবশীষ ধৰ ঘৰ নং : 28 বয়স : 40 লিঙ্গ : মহিলা	CBD2419978 ফটো উপলব্ধ
163 নাম : প্ৰতিমা দে পিতাৰ নাম: মণ্টু দে ঘৰ নং : ২৮ বয়স : 36 লিঙ্গ : মহিলা	CBD2547377 ফটো উপলব্ধ	164 নাম : দেবেশ নাৰায়ণ ধৰ পিতাৰ নাম: দয়াময় ধৰ ঘৰ নং : ২৮ বয়স : 70 লিঙ্গ : পুৰুষ	CBD2547388 ফটো উপলব্ধ	165 নাম : ঝাৰ্ণা ধৰ স্বামীৰ নাম: দুৰ্গেশ ধৰ ঘৰ নং : ২৮ বয়স : 58 লিঙ্গ : মহিলা	CBD2547435 ফটো উপলব্ধ
166 নাম : মমতা ধৰ স্বামীৰ নাম: দেবেশ ধৰ ঘৰ নং : ২৯ বয়স : 58 লিঙ্গ : মহিলা	CBD2547399 ফটো উপলব্ধ	167 নাম : দেব জ্যোতি ধৰ পিতাৰ নাম: দেবেশ ধৰ ঘৰ নং : ২৯ বয়স : 36 লিঙ্গ : পুৰুষ	CBD2547479 ফটো উপলব্ধ	168 নাম : দিবাকৰ চন্দ্ৰ ধৰ পিতাৰ নাম: দেবেশ ধৰ ঘৰ নং : ২৯ বয়স : 34 লিঙ্গ : পুৰুষ	CBD2547480 ফটো উপলব্ধ
169 নাম : দীপলাল ধৰ পিতাৰ নাম: দুৰ্গেশ ধৰ ঘৰ নং : ২৯ বয়স : 28 লিঙ্গ : পুৰুষ	CBD0219303 ফটো উপলব্ধ	170 নাম : বানু ঘোষ পিতাৰ নাম: জঞ্জলী গামৰা ঘোষ ঘৰ নং : ২৯ বয়স : 62 লিঙ্গ : পুৰুষ	CBD2547515 ফটো উপলব্ধ	171 নাম : ৰামচলিত মণ্ডল পিতাৰ নাম: ফুলেশ্বৰ মণ্ডল ঘৰ নং : ২৯ বয়স : 55 লিঙ্গ : পুৰুষ	CBD2547491 ফটো উপলব্ধ
172 নাম : ৰেখা মণ্ডল স্বামীৰ নাম: ৰামচলিত মণ্ডল ঘৰ নং : ২৯ বয়স : 51 লিঙ্গ : মহিলা	CBD2547504 ফটো উপলব্ধ	173 নাম : বাপন ঘোষ পিতাৰ নাম: বানু ঘোষ ঘৰ নং : ২৯ বয়স : 40 লিঙ্গ : পুৰুষ	CBD2547537 ফটো উপলব্ধ	174 নাম : তপন ঘোষ পিতাৰ নাম: বানু ঘোষ ঘৰ নং : ২৯ বয়স : 31 লিঙ্গ : পুৰুষ	CBD2553620 ফটো উপলব্ধ
175 নাম : সব্যাসাচী দেবনাথ পিতাৰ নাম: শিবনাৰায়ণ দেবনাথ ঘৰ নং : ৩০ বয়স : 33 লিঙ্গ : পুৰুষ	CBD0180356 ফটো উপলব্ধ	176 নাম : শংকৰ সূত্ৰধৰ পিতাৰ নাম: মিখন লাল সূত্ৰধৰ ঘৰ নং : ৩১ বয়স : 57 লিঙ্গ : পুৰুষ	CBD2547606 ফটো উপলব্ধ	177 নাম : দিপালী সূত্ৰধৰ স্বামীৰ নাম: শংকৰ সূত্ৰধৰ ঘৰ নং : ৩১ বয়স : 49 লিঙ্গ : মহিলা	CBD2547617 ফটো উপলব্ধ
178 নাম : সুদীপ সূত্ৰধৰ পিতাৰ নাম: শংকৰ সূত্ৰধৰ ঘৰ নং : ৩১ বয়স : 28 লিঙ্গ : পুৰুষ	CBD0792762 ফটো উপলব্ধ	179 নাম : সুইটি সূত্ৰধৰ পিতাৰ নাম: শংকৰ সূত্ৰধৰ ঘৰ নং : ৩১ বয়স : 24 লিঙ্গ : মহিলা	CBD0792804 ফটো উপলব্ধ	180 নাম : খুকন মজুমদাৰ পিতাৰ নাম: তেজেন্দ্ৰ মজুমদাৰ ঘৰ নং : ৩২ বয়স : 57 লিঙ্গ : পুৰুষ	CBD2547720 ফটো উপলব্ধ



181 নাম : পূৰ্ণিমা মজুমদাৰ স্বামীৰ নাম: খুকিন মজুমদাৰ ঘৰ নং : ৩২ বয়স : 44 লিঙ্গ : মহিলা	CBD2547731 ফটো উপলব্ধ	182 নাম : সুমন মজুমদাৰ পিতাৰ নাম: খুকিন মজুমদাৰ ঘৰ নং : ৩২ বয়স : 25 লিঙ্গ : পুৰুষ	CBD0792689 ফটো উপলব্ধ	183 নাম : সৃজিত মজুমদাৰ পিতাৰ নাম: খুকিন মজুমদাৰ ঘৰ নং : 32 বয়স : 22 লিঙ্গ : পুৰুষ	FRU0048967 ফটো উপলব্ধ
184 নাম : বাহুল মজুমদাৰ পিতাৰ নাম: মৃত শংকৰ মজুমদাৰ ঘৰ নং : 32 বয়স : 20 লিঙ্গ : পুৰুষ	FRU0049122 ফটো উপলব্ধ	185 নাম : ৰঞ্জিত চৌধুৰী পিতাৰ নাম: ব্ৰজেন্দ্ৰ ভূষণ চৌধুৰী ঘৰ নং : 33 বয়স : 63 লিঙ্গ : পুৰুষ	CBD2829190 ফটো উপলব্ধ	D 186 নাম : সপ্ৰীয়া চৌধুৰী স্বামীৰ নাম: ৰঞ্জিত চৌধুৰী ঘৰ নং : ৩৩ বয়স : 51 লিঙ্গ : মহিলা	CBD2547775 ফটো উপলব্ধ
D 187 নাম : শান্তনু চৌধুৰী পিতাৰ নাম: ৰঞ্জিত চৌধুৰী ঘৰ নং : ৩৩ বয়স : 37 লিঙ্গ : পুৰুষ	CBD2749373 ফটো উপলব্ধ	188 নাম : নমিতা চৌধুৰী পিতাৰ নাম: ৰঞ্জিত চৌধুৰী ঘৰ নং : ৩৩ বয়স : 33 লিঙ্গ : মহিলা	CBD0636522 ফটো উপলব্ধ	189 নাম : মিৰা চৌধুৰী পিতাৰ নাম: ৰঞ্জিত চৌধুৰী ঘৰ নং : ৩৩ বয়স : 27 লিঙ্গ : মহিলা	CBD0636530 ফটো উপলব্ধ
190 নাম : অনঙ্গমঞ্জুৰী বৈষ্ণব স্বামীৰ নাম: হীৰমোহন বৈষ্ণব ঘৰ নং : ৩৪ বয়স : 67 লিঙ্গ : মহিলা	CBD2547844 ফটো উপলব্ধ	191 নাম : বিপুল ৰঞ্জন দাস পিতাৰ নাম: আকুলৰাম দাস ঘৰ নং : ৩৫ বয়স : 75 লিঙ্গ : পুৰুষ	CBD2547888 ফটো উপলব্ধ	192 নাম : ভানৰানী দাস স্বামীৰ নাম: বিপুল ৰঞ্জন দাস ঘৰ নং : ৩৫ বয়স : 61 লিঙ্গ : মহিলা	CBD2547899 ফটো উপলব্ধ
193 নাম : বিপ্লব দাস পিতাৰ নাম: বিপুল ৰঞ্জন দাস ঘৰ নং : ৩৫ বয়স : 33 লিঙ্গ : পুৰুষ	CBD2548029 ফটো উপলব্ধ	R 194 নাম : প্ৰদীপ দাস পিতাৰ নাম: হৰিশদ দাস ঘৰ নং : ৩৬ বয়স : 50 লিঙ্গ : পুৰুষ	CBD2547957 ফটো উপলব্ধ	195 নাম : বাবুল ভূষণ দাস পিতাৰ নাম: আকুলৰাম দাস ঘৰ নং : ৩৭ বয়স : 62 লিঙ্গ : পুৰুষ	CBD2547902 ফটো উপলব্ধ
196 নাম : ডলি দাস স্বামীৰ নাম: বাবুল ভূষণ দাস ঘৰ নং : ৩৭ বয়স : 54 লিঙ্গ : মহিলা	CBD2547913 ফটো উপলব্ধ	197 নাম : বাসুদেব দাস পিতাৰ নাম: বাবুল ভূষণ দাস ঘৰ নং : ৩৭ বয়স : 34 লিঙ্গ : পুৰুষ	CBD2548030 ফটো উপলব্ধ	198 নাম : দীপা ৰানী দাস পিতাৰ নাম: বাবুল ভূষণ দাস ঘৰ নং : ৩৭ বয়স : 30 লিঙ্গ : মহিলা	CBD2553777 ফটো উপলব্ধ
199 নাম : সুষমা ৰাণী দাস পিতাৰ নাম: আকুলৰাম দাস ঘৰ নং : ৩৮ বয়স : 58 লিঙ্গ : মহিলা	CBD2547935 ফটো উপলব্ধ	200 নাম : উত্তমা ৰাণী দাস পিতাৰ নাম: আকুলৰাম দাস ঘৰ নং : ৩৮ বয়স : 56 লিঙ্গ : মহিলা	CBD2547946 ফটো উপলব্ধ	201 নাম : কুঞ্জবতী দেৱী স্বামীৰ নাম: মেৰা সিংহ ঘৰ নং : ৩৯ বয়স : 68 লিঙ্গ : মহিলা	CBD2548278 ফটো উপলব্ধ
202 নাম : উপেন্দ্ৰ সিংহ পিতাৰ নাম: মেৰা সিংহ ঘৰ নং : ৩৯ বয়স : 35 লিঙ্গ : পুৰুষ	CBD2548314 ফটো উপলব্ধ	203 নাম : ৰমা দেৱী পিতাৰ নাম: মেৰা সিংহ ঘৰ নং : ৩৯ বয়স : 31 লিঙ্গ : মহিলা	CBD2748994 ফটো উপলব্ধ	204 নাম : জিতেন সিংহ পিতাৰ নাম: মণি সিংহ ঘৰ নং : ৪০ বয়স : 74 লিঙ্গ : পুৰুষ	CBD2548325 ফটো উপলব্ধ
205 নাম : লীলাবতী দেৱী স্বামীৰ নাম: জিতেন সিংহ ঘৰ নং : ৪০ বয়স : 67 লিঙ্গ : মহিলা	CBD2548336 ফটো উপলব্ধ	206 নাম : বীণা দেৱী স্বামীৰ নাম: শান্তি সিংহ ঘৰ নং : ৪০ বয়স : 47 লিঙ্গ : মহিলা	CBD2548347 ফটো উপলব্ধ	R 207 নাম : বীণা দেৱী পিতাৰ নাম: জিতেন সিংহ ঘৰ নং : ৪০ বয়স : 45 লিঙ্গ : মহিলা	CBD2548358 ফটো উপলব্ধ
208 নাম : সুৰঞ্জন দেব পিতাৰ নাম: কামাখ্যা চন্দ্ৰ দেব ঘৰ নং : ৪১ বয়স : 69 লিঙ্গ : পুৰুষ	CBD2548723 ফটো উপলব্ধ	209 নাম : শিপ্রা দেব স্বামীৰ নাম: সুৰঞ্জন দেব ঘৰ নং : ৪১ বয়স : 60 লিঙ্গ : মহিলা	CBD2548734 ফটো উপলব্ধ	210 নাম : সমীৰণ দেব পিতাৰ নাম: সুৰঞ্জন দেব ঘৰ নং : ৪১ বয়স : 36 লিঙ্গ : পুৰুষ	CBD2548643 ফটো উপলব্ধ



211	CBD2550983	ফটো উপলব্ধ	212	GZH2733644	ফটো উপলব্ধ	213	CBD2548541	ফটো উপলব্ধ
নাম : শ্বপন কুমাৰ দেব পিতাৰ নাম: সুৰঞ্জন দেব ঘৰ নং : ৪২ বয়স : 35 লিঙ্গ : পুৰুষ			নাম : গুডিড দেবনাথ পিতাৰ নাম: সমীৰ দেবনাথ ঘৰ নং : 41 part no 289 বয়স : 30 লিঙ্গ : মহিলা			নাম : খেলাৰানী দেব স্বামীৰ নাম: গোপিকা দেব ঘৰ নং : ৪২ বয়স : 67 লিঙ্গ : মহিলা		
214	CBD2548654	ফটো উপলব্ধ	# 215	CBD2548552	ফটো উপলব্ধ	216	CBD2548585	ফটো উপলব্ধ
নাম : গোপাল দেব পিতাৰ নাম: গোপীকা দাস ঘৰ নং : ৪২ বয়স : 47 লিঙ্গ : পুৰুষ			নাম : গৌৰা দেব পিতাৰ নাম: গোপিকা দেব ঘৰ নং : ৪২ বয়স : 49 লিঙ্গ : পুৰুষ			নাম : শান্তনা দেব স্বামীৰ নাম: গৌৰা দেব ঘৰ নং : ৪২ বয়স : 45 লিঙ্গ : মহিলা		
R 217	CBD2548563	ফটো উপলব্ধ	218	CBD2548574	ফটো উপলব্ধ	219	CBD2548596	ফটো উপলব্ধ
নাম : জয়মতী দেব পিতাৰ নাম: গোপীকা দেব ঘৰ নং : ৪২ বয়স : 44 লিঙ্গ : মহিলা			নাম : উত্তম দেব পিতাৰ নাম: গোপীকা দেব ঘৰ নং : ৪২ বয়স : 42 লিঙ্গ : পুৰুষ			নাম : নৰোত্তম দেব পিতাৰ নাম: গোপীকা দেব ঘৰ নং : ৪২ বয়স : 40 লিঙ্গ : পুৰুষ		
# 220	CLY1484862	ফটো উপলব্ধ	# 221	CBD0019369	ফটো উপলব্ধ	222	CBD3478880	ফটো উপলব্ধ
নাম : গংগা দেব স্বামীৰ নাম: উত্তম দেব ঘৰ নং : ৪২ বয়স : 38 লিঙ্গ : মহিলা			নাম : দিপা দাস দেব স্বামীৰ নাম: নৰোত্তম দেব ঘৰ নং : 42 বয়স : 33 লিঙ্গ : মহিলা			নাম : সঙ্গীতা পাল দেব স্বামীৰ নাম: গোপাল দেব ঘৰ নং : ৪২ বয়স : 32 লিঙ্গ : মহিলা		
223	FRU0141424	ফটো উপলব্ধ	224	CBD3478898	ফটো উপলব্ধ	225	CBD2548665	ফটো উপলব্ধ
নাম : গৌৰৱ দেব পিতাৰ নাম: গৌৰা দেব ঘৰ নং : 42 বয়স : 21 লিঙ্গ : পুৰুষ			নাম : মমতা দাস দেব স্বামীৰ নাম: প্ৰাণগোবিন্দ দেব ঘৰ নং : ৪২ খ বয়স : 40 লিঙ্গ : মহিলা			নাম : হিৰঞ্জন দেব পিতাৰ নাম: কামাখ্যা দেব ঘৰ নং : ৪২ক বয়স : 77 লিঙ্গ : পুৰুষ		
E 226	CBD2548698	ফটো উপলব্ধ	227	CBD2548676	ফটো উপলব্ধ	228	CBD2548701	ফটো উপলব্ধ
নাম : কাঞ্চন দেব স্বামীৰ নাম: কেতেকী বঞ্জন দেব ঘৰ নং : ৪২খ বয়স : 77 লিঙ্গ : মহিলা			নাম : গীতা দেব স্বামীৰ নাম: হিৰঞ্জন দেব ঘৰ নং : ৪২ক বয়স : 67 লিঙ্গ : মহিলা			নাম : নিতাই দেব পিতাৰ নাম: কেতেকী বঞ্জন দেব ঘৰ নং : ৪২খ বয়স : 50 লিঙ্গ : পুৰুষ		
229	CBD2548712	ফটো উপলব্ধ	230	CBD2749384	ফটো উপলব্ধ	231	CBD2548745	ফটো উপলব্ধ
নাম : প্ৰাণগোবিন্দ দেব পিতাৰ নাম: কেতেকী বঞ্জন দেব ঘৰ নং : ৪২খ বয়স : 46 লিঙ্গ : পুৰুষ			নাম : ডলি দেব স্বামীৰ নাম: নিতাই দেব ঘৰ নং : ৪২খ বয়স : 38 লিঙ্গ : মহিলা			নাম : মিনতী দত্ত স্বামীৰ নাম: জয়ন্ত মোহন দত্ত ঘৰ নং : ৪৩ বয়স : 55 লিঙ্গ : মহিলা		
232	CBD0210799	ফটো উপলব্ধ	233	CBD2548803	ফটো উপলব্ধ	234	CBD2548858	ফটো উপলব্ধ
নাম : কবিতা দত্ত পিতাৰ নাম: জয়ন্ত মোহন দত্ত ঘৰ নং : ৪৩ বয়স : 28 লিঙ্গ : মহিলা			নাম : শুধাংশুৰঞ্জন দেব পিতাৰ নাম: সুৰেশ দেব ঘৰ নং : ৪৪ বয়স : 84 লিঙ্গ : পুৰুষ			নাম : বৰ্ণা দেব স্বামীৰ নাম: সুধাংশু বঞ্জন দেব ঘৰ নং : ৪৪ বয়স : 74 লিঙ্গ : মহিলা		
235	CBD2548836	ফটো উপলব্ধ	236	CBD2548949	ফটো উপলব্ধ	237	CBD2551237	ফটো উপলব্ধ
নাম : সুব্ৰত দেব পিতাৰ নাম: সুধাংশু বঞ্জন দেব ঘৰ নং : ৪৪ বয়স : 47 লিঙ্গ : পুৰুষ			নাম : কানন শীল স্বামীৰ নাম: ফণীভূষণ শীল ঘৰ নং : ৪৫ বয়স : 62 লিঙ্গ : মহিলা			নাম : প্ৰদীপ কুমাৰ শীল পিতাৰ নাম: ফণীভূষণ শীল ঘৰ নং : ৪৫ বয়স : 35 লিঙ্গ : পুৰুষ		
238	CBD2551248	ফটো উপলব্ধ	239	DCS0005550	ফটো উপলব্ধ	240	CBD2549077	ফটো উপলব্ধ
নাম : দিবাকৰ শীল পিতাৰ নাম: ফণীভূষণ শীল ঘৰ নং : ৪৫ বয়স : 34 লিঙ্গ : পুৰুষ			নাম : সন্ধ্যা পাল দাস স্বামীৰ নাম: বিজয় দাস ঘৰ নং : ৪৬ বয়স : 41 লিঙ্গ : মহিলা			নাম : ৰতেশ চন্দ্ৰ দে পিতাৰ নাম: ৰাকেশ চন্দ্ৰ দে ঘৰ নং : ৪৭ বয়স : 58 লিঙ্গ : পুৰুষ		



বিধানসভা সমষ্টিৰ নম্বৰ আৰু নাম : 64-লামডিং
অংশৰ নম্বৰ আৰু নাম : 1-লংকা টাউন কুশল কোৱৰ পথ ৱাৰ্ড নং ৮

241 নাম : সীমা দে স্বামীৰ নাম: ৰত্নেশ চন্দ্ৰ দে ঘৰ নং : ৪৭ বয়স : 48 লিঙ্গ : মহিলা	CBD2549088 ফটো উপলব্ধ	242 নাম : সমীৰ দে পিতাৰ নাম: ৰাকেশ চন্দ্ৰ দে ঘৰ নং : ৪৭ বয়স : 46 লিঙ্গ : পুৰুষ	CBD2549102 ফটো উপলব্ধ	243 নাম : মলয়া ৰানী দে স্বামীৰ নাম: সমীৰ দে ঘৰ নং : ৪৭ বয়স : 30 লিঙ্গ : মহিলা	DCS2038791 ফটো উপলব্ধ
244 নাম : ৰিতম দে পিতাৰ নাম: ৰত্নেশ চন্দ্ৰ দে ঘৰ নং : 47 বয়স : 21 লিঙ্গ : পুৰুষ	CBD2804102 ফটো উপলব্ধ	245 নাম : ৰাম নাথ প্ৰসাদ সিং পিতাৰ নাম: ৰাম নাৰায়ন প্ৰসাদ সিং ঘৰ নং : ৪৮ বয়স : 57 লিঙ্গ : পুৰুষ	CBD2549395 ফটো উপলব্ধ	R 246 নাম : বাচ্ছা সিং পিতাৰ নাম: বলৰাম সিং ঘৰ নং : ৪৯ বয়স : 57 লিঙ্গ : পুৰুষ	CBD2549373 ফটো উপলব্ধ
R 247 নাম : বিবেক সিং পিতাৰ নাম: বাচ্ছা সিং ঘৰ নং : ৪৯ বয়স : 28 লিঙ্গ : পুৰুষ	CBD0219477 ফটো উপলব্ধ	248 নাম : সৰিতা দেবী স্বামীৰ নাম: মিথিলেশ মণ্ডল ঘৰ নং : ৪৯ বয়স : 50 লিঙ্গ : মহিলা	CBD0218313 ফটো উপলব্ধ	R 249 নাম : নন্দ কিশোৰ পণ্ডিয়া পিতাৰ নাম: কালুৰাম পণ্ডিয়া ঘৰ নং : ৪৯ বয়স : 72 লিঙ্গ : পুৰুষ	CBD2549408 ফটো উপলব্ধ
R 250 নাম : কান্তা প্ৰসাদ পিতাৰ নাম: চন্দ্ৰিকা প্ৰসাদ ঘৰ নং : ৪৯ বয়স : 64 লিঙ্গ : পুৰুষ	CBD2549419 ফটো উপলব্ধ	251 নাম : মিথিলেশ মণ্ডল পিতাৰ নাম: ৰাম প্ৰদাৰত মন্ডল ঘৰ নং : ৪৯ বয়স : 58 লিঙ্গ : পুৰুষ	CBD2549384 ফটো উপলব্ধ	252 নাম : বিৰেন্দ্ৰ প্ৰসাদ সিং পিতাৰ নাম: সীতাৰাম প্ৰসাদ সিং ঘৰ নং : ৫০ বয়স : 56 লিঙ্গ : পুৰুষ	CBD2549442 ফটো উপলব্ধ
253 নাম : লালমতী দেবী স্বামীৰ নাম: বীৰেন্দ্ৰ প্ৰসাদ সিং ঘৰ নং : ৫০ বয়স : 51 লিঙ্গ : মহিলা	CBD2549453 ফটো উপলব্ধ	254 নাম : ৰবীন্দ্ৰ প্ৰসাদ সিং পিতাৰ নাম: সীতাৰাম প্ৰসাদ সিং ঘৰ নং : ৫০ বয়স : 49 লিঙ্গ : পুৰুষ	CBD2549464 ফটো উপলব্ধ	255 নাম : গুৰিয়া দেবী স্বামীৰ নাম: ৰবীন্দ্ৰ প্ৰসাদ সিং ঘৰ নং : ৫০ বয়স : 44 লিঙ্গ : মহিলা	CBD2549475 ফটো উপলব্ধ
256 নাম : নিশা সিং পিতাৰ নাম: বীৰেন্দ্ৰ প্ৰসাদ সিং ঘৰ নং : 50 বয়স : 28 লিঙ্গ : মহিলা	FRU0056234 ফটো উপলব্ধ	257 নাম : ঈশ্বৰী দাস পিতাৰ নাম: ৰাজ কুমাৰ দাস ঘৰ নং : 50 বয়স : 23 লিঙ্গ : মহিলা	FRU0054288 ফটো উপলব্ধ	258 নাম : সন্দীপ কুমাৰ পিতাৰ নাম: বীৰেন্দ্ৰ প্ৰসাদ সিং ঘৰ নং : 50 বয়স : 20 লিঙ্গ : পুৰুষ	FRU0056242 ফটো উপলব্ধ
259 নাম : বিকি কুমাৰ সিং পিতাৰ নাম: গজেন্দ্ৰ প্ৰচাদ সিং ঘৰ নং : ৫০ বয়স : 34 লিঙ্গ : পুৰুষ	CBD0221069 ফটো উপলব্ধ	R 260 নাম : নিতু দেবী স্বামীৰ নাম: কেশৱ প্ৰসাদ সিং ঘৰ নং : ৫০ বয়স : 28 লিঙ্গ : মহিলা	CBD0221606 ফটো উপলব্ধ	261 নাম : বিশাল কুমাৰ সিং পিতাৰ নাম: গজেন্দ্ৰ প্ৰচাদ সিং ঘৰ নং : ৫০ বয়স : 27 লিঙ্গ : পুৰুষ	CBD0221986 ফটো উপলব্ধ
262 নাম : মহেন্দ্ৰ প্ৰসাদ সিং পিতাৰ নাম: সুশেখৰ প্ৰসাদ সিং ঘৰ নং : ৫০ বয়স : 78 লিঙ্গ : পুৰুষ	CBD2549555 ফটো উপলব্ধ	263 নাম : গজেন্দ্ৰ প্ৰচাদ সিং পিতাৰ নাম: মহেন্দ্ৰ প্ৰচাদ সিং ঘৰ নং : ৫০ বয়স : 56 লিঙ্গ : পুৰুষ	CBD2549577 ফটো উপলব্ধ	264 নাম : মন্দিৰা দেবী স্বামীৰ নাম: গজেন্দ্ৰ প্ৰচাদ সিং ঘৰ নং : ৫০ বয়স : 52 লিঙ্গ : মহিলা	CBD2549588 ফটো উপলব্ধ
265 নাম : কেশৱ প্ৰসাদ সিং পিতাৰ নাম: মহেন্দ্ৰ প্ৰসাদ সিং ঘৰ নং : ৫০ বয়স : 42 লিঙ্গ : পুৰুষ	CBD2549599 ফটো উপলব্ধ	266 নাম : খিৰেন্দ্ৰ কুমাৰ সিং পিতাৰ নাম: মহেন্দ্ৰ প্ৰসাদ সিং ঘৰ নং : ৫০ বয়স : 38 লিঙ্গ : পুৰুষ	CBD2749179 ফটো উপলব্ধ	267 নাম : বিক্ৰম কুমাৰ সিং পিতাৰ নাম: গজেন্দ্ৰ প্ৰচাদ সিং ঘৰ নং : ৫০ বয়স : 32 লিঙ্গ : পুৰুষ	CBD2549602 ফটো উপলব্ধ
268 নাম : নীলম কুমাৰী সিং পিতাৰ নাম: গজেন্দ্ৰ প্ৰসাদ সিং ঘৰ নং : ৫০ বয়স : 30 লিঙ্গ : মহিলা	CBD2749000 ফটো উপলব্ধ	269 নাম : বিবেকানন্দ দাস পিতাৰ নাম: বিনোদ বিহাৰী দাস ঘৰ নং : ৫১ বয়স : 72 লিঙ্গ : পুৰুষ	CBD2549668 ফটো উপলব্ধ	270 নাম : মাধৱী দাস পিতাৰ নাম: বিনোদ বিহাৰী দাস ঘৰ নং : ৫১ বয়স : 67 লিঙ্গ : মহিলা	CBD2549657 ফটো উপলব্ধ



271 নাম : প্ৰণীতা দাস স্বামীৰ নাম: বিবেকানন্দ দাস ঘৰ নং : ৫১ বয়স : 62 লিঙ্গ : মহিলা	CBD2549679 ফটো উপলব্ধ	272 নাম : বুমা ধৰ দাস স্বামীৰ নাম: বুপক দাস ঘৰ নং : ৫১ বয়স : 45 লিঙ্গ : মহিলা	JXP7541711 ফটো উপলব্ধ	273 নাম : অভিজিত দাস পিতাৰ নাম: বিবেকানন্দ দাস ঘৰ নং : ৫১ বয়স : 42 লিঙ্গ : পুৰুষ	CBD2549680 ফটো উপলব্ধ
274 নাম : বুপক দাস পিতাৰ নাম: কৃপেশ ৰঞ্জন দাস ঘৰ নং : ৫১ বয়স : 42 লিঙ্গ : পুৰুষ	CBD2549691 ফটো উপলব্ধ	275 নাম : প্ৰসেনজিত দাস পিতাৰ নাম: ভিভেকানন্দ দাস ঘৰ নং : ৫১ বয়স : 36 লিঙ্গ : পুৰুষ	CBD2549624 ফটো উপলব্ধ	276 নাম : ৰাহুল দাস পিতাৰ নাম: কৃপেশ ৰঞ্জন দাস ঘৰ নং : ৫১ বয়স : 34 লিঙ্গ : পুৰুষ	CBD2549635 ফটো উপলব্ধ
S 277 নাম : মহেশ কুমাৰ চহৰীয়া পিতাৰ নাম: চন্দ্ৰকান্ত চহৰীয়া ঘৰ নং : ৫১ বয়স : 60 লিঙ্গ : পুৰুষ	CBD2549759 ফটো উপলব্ধ	S 278 নাম : নিভা ৰাণী দাস স্বামীৰ নাম: মহেশ কুমাৰ চহৰীয়া ঘৰ নং : ৫১ বয়স : 55 লিঙ্গ : মহিলা	CBD2549760 ফটো উপলব্ধ	279 নাম : ৰঞ্জিত প্ৰসাদ চাহ পিতাৰ নাম: ত্ৰিবেণী প্ৰসাদ চাহ ঘৰ নং : ৫২ বয়স : 59 লিঙ্গ : পুৰুষ	CBD2549806 ফটো উপলব্ধ
280 নাম : কিৰণ চাহ স্বামীৰ নাম: ৰঞ্জিত প্ৰসাদ চাহ ঘৰ নং : ৫২ বয়স : 45 লিঙ্গ : মহিলা	CBD2549817 ফটো উপলব্ধ	281 নাম : বিবেক চাহ পিতাৰ নাম: ৰঞ্জিত প্ৰসাদ চাহ ঘৰ নং : ৫২ বয়স : 33 লিঙ্গ : পুৰুষ	CBD2553619 ফটো উপলব্ধ	282 নাম : ৰাজেন্দ্ৰ সিংহ পিতাৰ নাম: মনি সিংহ ঘৰ নং : ৫৩ বয়স : 66 লিঙ্গ : পুৰুষ	CBD2549873 ফটো উপলব্ধ
283 নাম : বিলাছিনী দেৱী স্বামীৰ নাম: ৰাজেন্দ্ৰ সিংহ ঘৰ নং : ৫৩ বয়স : 62 লিঙ্গ : মহিলা	CBD2549884 ফটো উপলব্ধ	284 নাম : ব্ৰজেন্দ্ৰ সিংহ পিতাৰ নাম: মনি সিংহ ঘৰ নং : ৫৩ বয়স : 39 লিঙ্গ : পুৰুষ	CBD2553799 ফটো উপলব্ধ	285 নাম : সুমেন কুমাৰ সিংহ পিতাৰ নাম: ৰাজেন্দ্ৰ সিংহ ঘৰ নং : ৫৩ বয়স : 35 লিঙ্গ : পুৰুষ	CBD2549895 ফটো উপলব্ধ
286 নাম : অঞ্জলী দেৱী স্বামীৰ নাম: ব্ৰজেন্দ্ৰ সিংহ ঘৰ নং : ৫৩ বয়স : 33 লিঙ্গ : মহিলা	CBD2553744 ফটো উপলব্ধ	287 নাম : হেমালী দেৱী স্বামীৰ নাম: ৰমেন সিংহ ঘৰ নং : 53 বয়স : 30 লিঙ্গ : মহিলা	FRU0048942 ফটো উপলব্ধ	288 নাম : ৰমেন সিংহ পিতাৰ নাম: ৰাজেন্দ্ৰ সিংহ ঘৰ নং : ৫৩ বয়স : 29 লিঙ্গ : পুৰুষ	CBD2749099 ফটো উপলব্ধ
289 নাম : মীণা ছেত্ৰী স্বামীৰ নাম: টিকাৰাম ছেত্ৰী ঘৰ নং : ৫৪ বয়স : 54 লিঙ্গ : মহিলা	CBD2549919 ফটো উপলব্ধ	290 নাম : ৰোহন ছেত্ৰী পিতাৰ নাম: টিকাৰাম ছেত্ৰী ঘৰ নং : ৫৪ বয়স : 29 লিঙ্গ : পুৰুষ	CBD2749102 ফটো উপলব্ধ	291 নাম : গোসাই দেৱনাথ পিতাৰ নাম: দশৰথ দেৱনাথ ঘৰ নং : ৫৫ বয়স : 67 লিঙ্গ : পুৰুষ	CBD2287141 ফটো উপলব্ধ
292 নাম : মিনতী দেৱনাথ স্বামীৰ নাম: গোসাই দেৱনাথ ঘৰ নং : ৫৫ বয়স : 57 লিঙ্গ : মহিলা	CBD2287152 ফটো উপলব্ধ	293 নাম : বাপ্পী দেৱনাথ পিতাৰ নাম: গোসাই দেৱনাথ ঘৰ নং : ৫৫ বয়স : 44 লিঙ্গ : পুৰুষ	CBD2287163 ফটো উপলব্ধ	# 294 নাম : সাথী দেবনাথ স্বামীৰ নাম: বাপ্পী দেবনাথ ঘৰ নং : ৫৫ বয়স : 38 লিঙ্গ : মহিলা	CLY1043716 ফটো উপলব্ধ
295 নাম : কনক দেবনাথ পিতাৰ নাম: গোসাই দেবনাথ ঘৰ নং : ৫৫ বয়স : 29 লিঙ্গ : পুৰুষ	CBD0309609 ফটো উপলব্ধ	296 নাম : গোপাল দেবনাথ পিতাৰ নাম: গোসাই দেবনাথ ঘৰ নং : ৫৫ বয়স : 25 লিঙ্গ : পুৰুষ	CBD3364676 ফটো উপলব্ধ	297 নাম : ৰামানন্দ সিং পিতাৰ নাম: ৰামৰেখা সিং ঘৰ নং : ৫৭ বয়স : 70 লিঙ্গ : পুৰুষ	CBD2549986 ফটো উপলব্ধ
298 নাম : অজয় কুমাৰ সিং পিতাৰ নাম: ৰামানন্দ সিং ঘৰ নং : ৫৭ বয়স : 45 লিঙ্গ : পুৰুষ	CBD2550007 ফটো উপলব্ধ	299 নাম : বিজয় কুমাৰ সিং পিতাৰ নাম: ৰামানন্দ সিং ঘৰ নং : ৫৭ বয়স : 42 লিঙ্গ : পুৰুষ	CBD2550018 ফটো উপলব্ধ	300 নাম : নিৰলা দেৱী স্বামীৰ নাম: অজয় কুমাৰ সিং ঘৰ নং : ৫৭ বয়স : 37 লিঙ্গ : মহিলা	CBD2550030 ফটো উপলব্ধ



301 নাম : ৰেখা কুমাৰী সিং দেৱী স্বামীৰ নাম : বিজয় কুমাৰ সিং ঘৰ নং : 57 বয়স : 33 লিঙ্গ : মহিলা	FRU0128926 ফটো উপলব্ধ	302 নাম : মায়াবানী দে স্বামীৰ নাম : কেদাৰ দে ঘৰ নং : 59 বয়স : 76 লিঙ্গ : মহিলা	CBD2550074 ফটো উপলব্ধ	303 নাম : সুব্রত দে পিতাৰ নাম : কেদাৰ দে ঘৰ নং : 59 বয়স : 44 লিঙ্গ : পুৰুষ	CBD2550109 ফটো উপলব্ধ
304 নাম : পৰ্ণিমা দে স্বামীৰ নাম : সুব্রত দে ঘৰ নং : 59 বয়স : 31 লিঙ্গ : মহিলা	CBD0682047 ফটো উপলব্ধ	305 নাম : বিজয় প্ৰতাপ সিং পিতাৰ নাম : ৰাজ কিশোৰ সিং ঘৰ নং : 62 বয়স : 62 লিঙ্গ : পুৰুষ	CBD2550143 ফটো উপলব্ধ	306 নাম : সুমিত্ৰা দেৱী স্বামীৰ নাম : বিজয় প্ৰতাপ সিং ঘৰ নং : 62 বয়স : 58 লিঙ্গ : মহিলা	CBD2550154 ফটো উপলব্ধ
R 307 নাম : বিজয় লক্ষ্মী সিং পিতাৰ নাম : বিজয় প্ৰতাপ সিং ঘৰ নং : 62 বয়স : 34 লিঙ্গ : পুৰুষ	CBD2550165 ফটো উপলব্ধ	308 নাম : বিকাশ সিং পিতাৰ নাম : বিজয় প্ৰতাপ সিং ঘৰ নং : 62 বয়স : 29 লিঙ্গ : পুৰুষ	CBD2749055 ফটো উপলব্ধ	309 নাম : অংগিতা কুমাৰী সিং পিতাৰ নাম : বিজয় প্ৰতাপ সিং ঘৰ নং : 62 বয়স : 26 লিঙ্গ : মহিলা	CBD0625517 ফটো উপলব্ধ
310 নাম : অভয় কুমাৰ সিং পিতাৰ নাম : বিজয় প্ৰতাপ সিং ঘৰ নং : 61 বয়স : 23 লিঙ্গ : পুৰুষ	CBD2761203 ফটো উপলব্ধ	311 নাম : বিশ্বনাথ গোৱালা পিতাৰ নাম : মংগল ৰাম গোৱালা ঘৰ নং : 62 বয়স : 71 লিঙ্গ : পুৰুষ	CBD0218701 ফটো উপলব্ধ	E 312 নাম : পাৰ্বতী গোৱালা স্বামীৰ নাম : বিশ্বনাথ গোৱালা ঘৰ নং : 62 বয়স : 65 লিঙ্গ : মহিলা	CBD0220624 ফটো উপলব্ধ
S 313 নাম : শিব কুমাৰ যাদৱ পিতাৰ নাম : কাচিৰাম যাদৱ ঘৰ নং : 62 বয়স : 57 লিঙ্গ : পুৰুষ	CBD2550176 ফটো উপলব্ধ	R 314 নাম : লক্ষ্মী কুমাৰী গোৱালা পিতাৰ নাম : বিশ্বনাথ গোৱালা ঘৰ নং : 62 বয়স : 38 লিঙ্গ : মহিলা	CBD0220491 ফটো উপলব্ধ	S2 315 নাম : লক্ষ্মী যাদৱ পিতাৰ নাম : শিব কুমাৰ যাদৱ ঘৰ নং : 62 বয়স : 37 লিঙ্গ : মহিলা	CBD2550198 ফটো উপলব্ধ
316 নাম : সন্তোষী কুমাৰী পিতাৰ নাম : বিশ্বনাথ গোৱালা ঘৰ নং : 62 বয়স : 36 লিঙ্গ : মহিলা	CBD0220640 ফটো উপলব্ধ	S 317 নাম : সৰস্বতী যাদৱ পিতাৰ নাম : শিব কুমাৰ যাদৱ ঘৰ নং : 62 বয়স : 33 লিঙ্গ : মহিলা	CBD2749135 ফটো উপলব্ধ	R 318 নাম : হৰদেব যাদৱ পিতাৰ নাম : সুব্ৰহ্মাণ্য যাদৱ ঘৰ নং : 62 বয়স : 57 লিঙ্গ : পুৰুষ	CBD2550201 ফটো উপলব্ধ
319 নাম : ৰামদৰ্শন যাদৱ পিতাৰ নাম : ৰাজকিশোৰ যাদৱ ঘৰ নং : 63 বয়স : 47 লিঙ্গ : পুৰুষ	CBD2550223 ফটো উপলব্ধ	R 320 নাম : প্ৰিয়াঙ্কা যাদৱ পিতাৰ নাম : হৰদেব যাদৱ ঘৰ নং : 63 বয়স : 29 লিঙ্গ : মহিলা	CBD0185546 ফটো উপলব্ধ	321 নাম : প্ৰীতম যাদৱ পিতাৰ নাম : হৰদেব যাদৱ ঘৰ নং : 63 বয়স : 22 লিঙ্গ : পুৰুষ	CBD2761328 ফটো উপলব্ধ
322 নাম : ফনীময় দাস পিতাৰ নাম : ৰবীন্দ্ৰ দাস ঘৰ নং : 68 বয়স : 80 লিঙ্গ : পুৰুষ	CBD2550234 ফটো উপলব্ধ	323 নাম : ৰেখা ৰাণী দাস স্বামীৰ নাম : ফনীময় দাস ঘৰ নং : 68 বয়স : 59 লিঙ্গ : মহিলা	CBD2550245 ফটো উপলব্ধ	324 নাম : ঋষীকেশ দাস পিতাৰ নাম : ৰবীন্দ্ৰ কুমাৰ দাস ঘৰ নং : 68 বয়স : 57 লিঙ্গ : পুৰুষ	CBD2550256 ফটো উপলব্ধ
325 নাম : চম্পা দাস স্বামীৰ নাম : ঋষীকেশ দাস ঘৰ নং : 68 বয়স : 52 লিঙ্গ : মহিলা	CBD2550267 ফটো উপলব্ধ	326 নাম : মানিক দাস পিতাৰ নাম : ৰবীন্দ্ৰ কুমাৰ দাস ঘৰ নং : 68 বয়স : 52 লিঙ্গ : পুৰুষ	CBD2550290 ফটো উপলব্ধ	327 নাম : ৰুমা দাস স্বামীৰ নাম : মানিক দাস ঘৰ নং : 68 বয়স : 42 লিঙ্গ : মহিলা	CBD2550303 ফটো উপলব্ধ
328 নাম : পিংকু দাস পিতাৰ নাম : ফনীময় দাস ঘৰ নং : 68 বয়স : 39 লিঙ্গ : পুৰুষ	CBD2550325 ফটো উপলব্ধ	E 329 নাম : পংকজ দাস পিতাৰ নাম : ফনীময় দাস ঘৰ নং : 68 বয়স : 32 লিঙ্গ : পুৰুষ	CBD0242677 ফটো উপলব্ধ	330 নাম : পিকু দাস পিতাৰ নাম : ফনীময় দাস ঘৰ নং : 68 বয়স : 31 লিঙ্গ : পুৰুষ	CBD0242917 ফটো উপলব্ধ

বিধানসভা সমষ্টিৰ নম্বৰ আৰু নাম : 64-লামডিং
অংশৰ নম্বৰ আৰু নাম : 1-লংকা টাউন কুশল কোৱাৰ্থ পথ ৱাৰ্ড নং ৮

331 নাম : শিল্পী দে পিতাৰ নাম: পিংকু দাশ ঘৰ নং : 64 বয়স : 29 লিঙ্গ : মহিলা	CBD0261503 ফটো উপলব্ধ	S 332 নাম : প্ৰিয়া দাস পিতাৰ নাম: খম্বিকেশ দাস ঘৰ নং : 64 বয়স : 25 লিঙ্গ : মহিলা	CBD0723213 ফটো উপলব্ধ	333 নাম : প্ৰাঞ্জল দাস পিতাৰ নাম: মানিক দাস ঘৰ নং : 68 বয়স : 23 লিঙ্গ : পুৰুষ	CBD3364759 ফটো উপলব্ধ
334 নাম : অঞ্জু কংশ বনিক স্বামীৰ নাম: ধীৰেশ কংশ বনিক ঘৰ নং : 65 বয়স : 77 লিঙ্গ : মহিলা	CBD2550392 ফটো উপলব্ধ	335 নাম : লক্ষী কংশ বনিক স্বামীৰ নাম: কামেশ্বৰ কংশ বনিক ঘৰ নং : 65 বয়স : 49 লিঙ্গ : মহিলা	CBD2550347 ফটো উপলব্ধ	336 নাম : চুম্পু কংশ বনিক স্বামীৰ নাম: কামেশ্বৰ কংশ বনিক ঘৰ নং : 65 বয়স : 47 লিঙ্গ : মহিলা	CBD2550358 ফটো উপলব্ধ
337 নাম : মুন্নী কংস বনিক স্বামীৰ নাম: বাপন কংস বনিক ঘৰ নং : 65 বয়স : 43 লিঙ্গ : মহিলা	CBD2550370 ফটো উপলব্ধ	338 নাম : বাপন কংশ বনিক পিতাৰ নাম: ধীৰেন কংশ বনিক ঘৰ নং : 65 বয়স : 43 লিঙ্গ : পুৰুষ	CBD2550369 ফটো উপলব্ধ	339 নাম : তাপস কংস বনিক পিতাৰ নাম: ধীৰেন কংস বনিক ঘৰ নং : 65 বয়স : 39 লিঙ্গ : পুৰুষ	CBD2550381 ফটো উপলব্ধ
340 নাম : বেটীকা ডে কংস বণিক অন্যান্য: তাপস কংশ বণিক ঘৰ নং : 65 বয়স : 35 লিঙ্গ : পুৰুষ	CBD2768513 ফটো উপলব্ধ	341 নাম : পূজা সূত্ৰধৰ স্বামীৰ নাম: কানাই সূত্ৰধৰ ঘৰ নং : 65 বয়স : 26 লিঙ্গ : মহিলা	CBD0456624 ফটো উপলব্ধ	342 নাম : মঙ্গলদীপু কংশো বণিক মাতৃৰ নাম: লক্ষী কংশো বণিক ঘৰ নং : 65 বয়স : 21 লিঙ্গ : পুৰুষ	CBD2768539 ফটো উপলব্ধ
343 নাম : অনামিকা কংশো বনিক পিতাৰ নাম: কামেশ্বৰ কংশো বনিক ঘৰ নং : 65 বয়স : 21 লিঙ্গ : মহিলা	FRU0134486 ফটো উপলব্ধ	344 নাম : পুষ্প সূত্ৰধৰ স্বামীৰ নাম: কৃষ্ণ সূত্ৰধৰ ঘৰ নং : 66 বয়স : 54 লিঙ্গ : মহিলা	CBD2550427 ফটো উপলব্ধ	345 নাম : মণিকা সূত্ৰধৰ স্বামীৰ নাম: বেটা সূত্ৰধৰ ঘৰ নং : 66 বয়স : 36 লিঙ্গ : মহিলা	CBD0793422 ফটো উপলব্ধ
346 নাম : শিবানী সূত্ৰধৰ পিতাৰ নাম: কৃষ্ণ সূত্ৰধৰ ঘৰ নং : 66 বয়স : 23 লিঙ্গ : মহিলা	CBD3545183 ফটো উপলব্ধ	347 নাম : মদন মোহন কংশ বণিক পিতাৰ নাম: মধুসূদন কংস বনিক ঘৰ নং : 69 বয়স : 29 লিঙ্গ : পুৰুষ	CBD0456533 ফটো উপলব্ধ	348 নাম : মিলন বালা সূত্ৰধৰ স্বামীৰ নাম: চন্দ্ৰ মোহন সূত্ৰধৰ ঘৰ নং : 67 বয়স : 72 লিঙ্গ : মহিলা	CBD2550494 ফটো উপলব্ধ
349 নাম : শিল্পী সূত্ৰধৰ পিতাৰ নাম: চন্দ্ৰ মোহন সূত্ৰধৰ ঘৰ নং : 67 বয়স : 39 লিঙ্গ : মহিলা	CBD2550507 ফটো উপলব্ধ	350 নাম : বিমল সূত্ৰধৰ পিতাৰ নাম: ৰাম কুমাৰ সূত্ৰধৰ ঘৰ নং : 69 বয়স : 60 লিঙ্গ : পুৰুষ	CBD2550529 ফটো উপলব্ধ	351 নাম : সাবিত্ৰী সূত্ৰধৰ স্বামীৰ নাম: বিমল সূত্ৰধৰ ঘৰ নং : 69 বয়স : 54 লিঙ্গ : মহিলা	CBD2550530 ফটো উপলব্ধ
352 নাম : শেপালী সূত্ৰধৰ পিতাৰ নাম: বিমল সূত্ৰধৰ ঘৰ নং : 69 বয়স : 28 লিঙ্গ : মহিলা	CBD0456640 ফটো উপলব্ধ	353 নাম : লিটন সূত্ৰধৰ পিতাৰ নাম: বিমল সূত্ৰধৰ ঘৰ নং : 69 বয়স : 24 লিঙ্গ : পুৰুষ	CBD2768463 ফটো উপলব্ধ	354 নাম : কৃষ্ণ সূত্ৰধৰ পিতাৰ নাম: ননীগোপাল সূত্ৰধৰ ঘৰ নং : 90 বয়স : 58 লিঙ্গ : পুৰুষ	CBD2550541 ফটো উপলব্ধ
355 নাম : কানাই সূত্ৰধৰ পিতাৰ নাম: কৃষ্ণ সূত্ৰধৰ ঘৰ নং : 90 বয়স : 27 লিঙ্গ : পুৰুষ	CBD0251256 ফটো উপলব্ধ	356 নাম : শিলা দাস স্বামীৰ নাম: সুখময় দাস ঘৰ নং : 91 বয়স : 55 লিঙ্গ : মহিলা	CBD2550563 ফটো উপলব্ধ	357 নাম : ৰবিতা দাস স্বামীৰ নাম: জীবন দাস ঘৰ নং : 91 বয়স : 38 লিঙ্গ : মহিলা	CBD0792994 ফটো উপলব্ধ
358 নাম : সবিতা দাস মাতৃৰ নাম: শিলা দাস ঘৰ নং : 91 বয়স : 29 লিঙ্গ : মহিলা	CBD2748983 ফটো উপলব্ধ	# 359 নাম : পূজা দেৱী স্বামীৰ নাম: খীৰেন্দ্ৰ কুমাৰ সিংহ ঘৰ নং : 71 বয়স : 25 লিঙ্গ : মহিলা	CBD0647651 ফটো উপলব্ধ	360 নাম : মখানী দাশ মাতৃৰ নাম: শিলা দাশ ঘৰ নং : 71 বয়স : 22 লিঙ্গ : পুৰুষ	CBD2771285 ফটো উপলব্ধ



361 নাম : জ্যোতি কুমাৰী সিং পিতাৰ নাম: ৰবীন্দ্ৰ প্ৰচাদ সিং ঘৰ নং : ৭২ক বয়স : 27 লিঙ্গ : মহিলা	CBD0792929 ফটো উপলব্ধ	362 নাম : নিৰ্মল সুত্ৰধৰ পিতাৰ নাম: ৰীমকুমাৰ সুত্ৰধৰ ঘৰ নং : ৭২ বয়স : 66 লিঙ্গ : পুৰুষ	CBD2550574 ফটো উপলব্ধ	363 নাম : নন্দৰানী সুত্ৰধৰ স্বামীৰ নাম: নিৰ্মল সুত্ৰধৰ ঘৰ নং : ৭২ বয়স : 60 লিঙ্গ : মহিলা	CBD2550585 ফটো উপলব্ধ
364 নাম : সতাপি দাস স্বামীৰ নাম: পিকু দাস ঘৰ নং : ৭২ বয়স : 28 লিঙ্গ : মহিলা	FRU0157230 ফটো উপলব্ধ	365 নাম : বিশ্বজিত সুত্ৰধৰ পিতাৰ নাম: নিৰ্মল সুত্ৰধৰ ঘৰ নং : ৭২ বয়স : 27 লিঙ্গ : পুৰুষ	CBD0253716 ফটো উপলব্ধ	366 নাম : ৰবি সুত্ৰধৰ পিতাৰ নাম: নিৰ্মল সুত্ৰধৰ ঘৰ নং : ৭২ বয়স : 24 লিঙ্গ : পুৰুষ	CBD3513223 ফটো উপলব্ধ
R 367 নাম : ৰবি সুত্ৰধৰ পিতাৰ নাম: নিৰ্মল সুত্ৰধৰ ঘৰ নং : 72 বয়স : 24 লিঙ্গ : পুৰুষ	CBD2771293 ফটো উপলব্ধ	368 নাম : পিংকী বিশ্বাস সুত্ৰধৰ স্বামীৰ নাম: ৰবি সুত্ৰধৰ ঘৰ নং : 72 বয়স : 20 লিঙ্গ : মহিলা	FRU0111286 ফটো উপলব্ধ	369 নাম : সমীৰ সুত্ৰধৰ পিতাৰ নাম: নিৰ্মল সুত্ৰধৰ ঘৰ নং : 72 বয়স : 19 লিঙ্গ : পুৰুষ	FRU0108647 ফটো উপলব্ধ
370 নাম : বকুল ৰাণী সুত্ৰধৰ স্বামীৰ নাম: ধীৰেন্দ্ৰ কুমাৰ সুত্ৰধৰ ঘৰ নং : ৭৩ বয়স : 72 লিঙ্গ : মহিলা	CBD2550610 ফটো উপলব্ধ	371 নাম : স্বপন কুমাৰ সুত্ৰধৰ পিতাৰ নাম: ধীৰেন্দ্ৰ কুমাৰ সুত্ৰধৰ ঘৰ নং : ৭৩ বয়স : 52 লিঙ্গ : পুৰুষ	CBD2550621 ফটো উপলব্ধ	372 নাম : উপা সুত্ৰধৰ স্বামীৰ নাম: স্বপন কুমাৰ সুত্ৰধৰ ঘৰ নং : ৭৩ বয়স : 49 লিঙ্গ : মহিলা	CBD2550632 ফটো উপলব্ধ
373 নাম : সঞ্জয় কুমাৰ সুত্ৰধৰ পিতাৰ নাম: ধীৰেন্দ্ৰ কুমাৰ সুত্ৰধৰ ঘৰ নং : ৭৩ বয়স : 46 লিঙ্গ : পুৰুষ	CBD2550643 ফটো উপলব্ধ	# 374 নাম : দেৱী সুত্ৰধৰ স্বামীৰ নাম: সঞ্জয় সুত্ৰধৰ ঘৰ নং : ৭৩ বয়স : 29 লিঙ্গ : মহিলা	CBD2748972 ফটো উপলব্ধ	375 নাম : বুস্পী পাল পিতাৰ নাম: বলৰাম পাল ঘৰ নং : ৭৩ বয়স : 28 লিঙ্গ : মহিলা	CBD0792549 ফটো উপলব্ধ
376 নাম : ৰাজ পাল পিতাৰ নাম: বলৰাম পাল ঘৰ নং : ৭৩ বয়স : 24 লিঙ্গ : পুৰুষ	CBD0792564 ফটো উপলব্ধ	377 নাম : শুকদেব সুত্ৰধৰ পিতাৰ নাম: স্বপন কুমাৰ সুত্ৰধৰ ঘৰ নং : 73 বয়স : 21 লিঙ্গ : পুৰুষ	FRU0126938 ফটো উপলব্ধ	378 নাম : সাধনা সুত্ৰধৰ স্বামীৰ নাম: গৌৰাঙ্গ সুত্ৰধৰ ঘৰ নং : ৭৪ বয়স : 67 লিঙ্গ : মহিলা	CBD2550665 ফটো উপলব্ধ
379 নাম : সুবল সুত্ৰধৰ পিতাৰ নাম: গৌৰাঙ্গ সুত্ৰধৰ ঘৰ নং : ৭৪ বয়স : 55 লিঙ্গ : পুৰুষ	CBD2550676 ফটো উপলব্ধ	380 নাম : অনিমা সুত্ৰধৰ স্বামীৰ নাম: সুবল সুত্ৰধৰ ঘৰ নং : ৭৪ বয়স : 50 লিঙ্গ : মহিলা	CBD2550687 ফটো উপলব্ধ	381 নাম : কাজলী দে স্বামীৰ নাম: মনোৰঞ্জন দে ঘৰ নং : ৭৪ বয়স : 44 লিঙ্গ : মহিলা	CBD2553711 ফটো উপলব্ধ
E 382 নাম : বেচা সুত্ৰধৰ পিতাৰ নাম: গৌৰাঙ্গ সুত্ৰধৰ ঘৰ নং : ৭৪ বয়স : ৪7 লিঙ্গ : পুৰুষ	CBD2550698 ফটো উপলব্ধ	383 নাম : পিকু সুত্ৰধৰ পিতাৰ নাম: গৌৰাঙ্গ সুত্ৰধৰ ঘৰ নং : ৭৪ বয়স : 31 লিঙ্গ : পুৰুষ	CBD2749168 ফটো উপলব্ধ	384 নাম : প্ৰসন্ন সুত্ৰধৰ পিতাৰ নাম: সুবল সুত্ৰধৰ ঘৰ নং : ৭৪ বয়স : 29 লিঙ্গ : পুৰুষ	CBD0256495 ফটো উপলব্ধ
R 385 নাম : মাম্পী সুত্ৰধৰ পিতাৰ নাম: সুবল সুত্ৰধৰ ঘৰ নং : ৭৪ বয়স : 26 লিঙ্গ : মহিলা	CBD0756221 ফটো উপলব্ধ	386 নাম : ৰিণা দে পিতাৰ নাম: মনোৰঞ্জন দে ঘৰ নং : ৭৪ বয়স : 26 লিঙ্গ : মহিলা	CBD3364627 ফটো উপলব্ধ	S 387 নাম : কিৰণ ৰক্ষিত সুত্ৰধৰ স্বামীৰ নাম: প্ৰসন্ন সুত্ৰধৰ ঘৰ নং : ৭৪ বয়স : 24 লিঙ্গ : মহিলা	CBD3428687 ফটো উপলব্ধ
388 নাম : পায়েল সুত্ৰধৰ স্বামীৰ নাম: পিকু সুত্ৰধৰ ঘৰ নং : ৭৪ বয়স : 24 লিঙ্গ : মহিলা	CBD3467792 ফটো উপলব্ধ	389 নাম : অমিত ডে মাতৃৰ নাম: কাজলি ডে ঘৰ নং : 74 বয়স : 21 লিঙ্গ : পুৰুষ	CBD2770584 ফটো উপলব্ধ	390 নাম : সন্তোষীবালা সুত্ৰধৰ স্বামীৰ নাম: দুৰ্গামোহন সুত্ৰধৰ ঘৰ নং : ৭৫ বয়স : 82 লিঙ্গ : মহিলা	CBD2550712 ফটো উপলব্ধ



391 নাম : বাৰ্ণী সূত্ৰধৰ স্বামীৰ নাম: খোকন সূত্ৰধৰ ঘৰ নং : ৭৫ বয়স : 50 লিঙ্গ : মহিলা ফটো উপলব্ধ	CBD2550734	S 392 নাম : পূৰ্ণিমা সূত্ৰধৰ মাতৃৰ নাম: বনী সূত্ৰধৰ ঘৰ নং : 75 বয়স : 27 লিঙ্গ : মহিলা ফটো উপলব্ধ	CBD2760981	393 নাম : যুৱৰাজ সূত্ৰধৰ পিতাৰ নাম: ননীগোপাল সূত্ৰধৰ ঘৰ নং : ৭৬ বয়স : 54 লিঙ্গ : পুৰুষ ফটো উপলব্ধ	CBD2550756
394 নাম : কংশ সূত্ৰধৰ পিতাৰ নাম: ননী গোপাল সূত্ৰধৰ ঘৰ নং : ৭৬ বয়স : 48 লিঙ্গ : পুৰুষ ফটো উপলব্ধ	CBD2550778	395 নাম : বেবী সূত্ৰধৰ স্বামীৰ নাম: যুৱৰাজ সূত্ৰধৰ ঘৰ নং : ৭৬ বয়স : 47 লিঙ্গ : মহিলা ফটো উপলব্ধ	CBD2550767	396 নাম : মমতা সূত্ৰধৰ স্বামীৰ নাম: কংশ সূত্ৰধৰ ঘৰ নং : ৭৬ বয়স : 38 লিঙ্গ : মহিলা ফটো উপলব্ধ	CBD2749340
397 নাম : সঞ্জয় সূত্ৰধৰ পিতাৰ নাম: ননীগোপাল সূত্ৰধৰ ঘৰ নং : ৭৬ বয়স : 28 লিঙ্গ : পুৰুষ ফটো উপলব্ধ	CBD0258657	398 নাম : বিক্ৰম সূত্ৰধৰ পিতাৰ নাম: খোকন সূত্ৰধৰ ঘৰ নং : ৭৬ বয়স : 28 লিঙ্গ : পুৰুষ ফটো উপলব্ধ	CBD0456541	399 নাম : প্ৰীয়া সূত্ৰধৰ স্বামীৰ নাম: সঞ্জয় সূত্ৰধৰ ঘৰ নং : ৭৬ বয়স : 27 লিঙ্গ : মহিলা ফটো উপলব্ধ	CBD0456673
400 নাম : বাপ্পা সূত্ৰধৰ পিতাৰ নাম: যুৱৰাজ সূত্ৰধৰ ঘৰ নং : ৭৬ বয়স : 24 লিঙ্গ : পুৰুষ ফটো উপলব্ধ	CBD0756205	401 নাম : অতিপ সূত্ৰধৰ পিতাৰ নাম: যুৱৰাজ সূত্ৰধৰ ঘৰ নং : 76 বয়স : 23 লিঙ্গ : পুৰুষ ফটো উপলব্ধ	CBD2831246	402 নাম : অন্নপূৰ্ণা কংশ বণিক স্বামীৰ নাম: নিৰঞ্জন কংশ বণিক ঘৰ নং : ৭৭ বয়স : 87 লিঙ্গ : মহিলা ফটো উপলব্ধ	CBD2550790
E 403 নাম : মধুসূদন কংশ বণিক পিতাৰ নাম: নিৰঞ্জন কংশ বণিক ঘৰ নং : ৭৭ বয়স : 67 লিঙ্গ : পুৰুষ ফটো উপলব্ধ	CBD2550803	404 নাম : ভক্তি কংশ বণিক স্বামীৰ নাম: মধুসূদন কংশ বণিক ঘৰ নং : ৭৭ বয়স : 57 লিঙ্গ : মহিলা ফটো উপলব্ধ	CBD2550814	405 নাম : সুভদ্রা কংশ বণিক পিতাৰ নাম: মধুসূদন কংশ বণিক ঘৰ নং : 77 বয়স : 23 লিঙ্গ : পুৰুষ ফটো উপলব্ধ	CBD2771327
406 নাম : উমা কংশ বণিক পিতাৰ নাম: মধুসূদন কংশ বণিক ঘৰ নং : 77 বয়স : 21 লিঙ্গ : পুৰুষ ফটো উপলব্ধ	CBD2771343	407 নাম : গীতা সূত্ৰধৰ স্বামীৰ নাম: নকুল সূত্ৰধৰ ঘৰ নং : ৭৮ বয়স : 67 লিঙ্গ : মহিলা ফটো উপলব্ধ	CBD2550836	E 408 নাম : সখা সূত্ৰধৰ পিতাৰ নাম: নকুল সূত্ৰধৰ ঘৰ নং : ৭৮ বয়স : 50 লিঙ্গ : পুৰুষ ফটো উপলব্ধ	CBD2550847
409 নাম : বাসু সূত্ৰধৰ পিতাৰ নাম: নকুল সূত্ৰধৰ ঘৰ নং : ৭৮ বয়স : 47 লিঙ্গ : পুৰুষ ফটো উপলব্ধ	CBD2550858	410 নাম : সুনিতা সূত্ৰধৰ স্বামীৰ নাম: বাসু সূত্ৰধৰ ঘৰ নং : ৭৮ বয়স : 42 লিঙ্গ : মহিলা ফটো উপলব্ধ	CBD2550869	411 নাম : মামনি সূত্ৰধৰ স্বামীৰ নাম: সখা সূত্ৰধৰ ঘৰ নং : ৭৮ বয়স : 41 লিঙ্গ : মহিলা ফটো উপলব্ধ	CBD2553437
412 নাম : কিষান সূত্ৰধৰ পিতাৰ নাম: বাসু সূত্ৰধৰ ঘৰ নং : 78 বয়স : 21 লিঙ্গ : পুৰুষ ফটো উপলব্ধ	FRU0134478	413 নাম : স্বপন পাল পিতাৰ নাম: কৰ্ণেকেশ্বৰ পাল ঘৰ নং : ৭৯ বয়স : 50 লিঙ্গ : পুৰুষ ফটো উপলব্ধ	CBD2550881	414 নাম : অল্পনা পাল স্বামীৰ নাম: খোকন পাল ঘৰ নং : ৭৯ বয়স : 45 লিঙ্গ : মহিলা ফটো উপলব্ধ	CBD0261545
415 নাম : চম্পা পাল স্বামীৰ নাম: স্বপন পাল ঘৰ নং : 79 বয়স : 37 লিঙ্গ : মহিলা ফটো উপলব্ধ	FRU0108597	416 নাম : জয়ন্ত পাল মাতৃৰ নাম: অল্পনা পাল ঘৰ নং : ৭৯ বয়স : 28 লিঙ্গ : পুৰুষ ফটো উপলব্ধ	CBD3358934	417 নাম : পাৰ্বতী শীল স্বামীৰ নাম: বাজেন্দ্ৰ শীল ঘৰ নং : ৮০ বয়স : 62 লিঙ্গ : মহিলা ফটো উপলব্ধ	CBD2550905
# 418 নাম : গীতাৰানী ঘোষ পিতাৰ নাম: বাজেন্দ্ৰ শীল ঘৰ নং : ৮০ বয়স : 43 লিঙ্গ : মহিলা ফটো উপলব্ধ	CBD2550916	419 নাম : অশোক শীল পিতাৰ নাম: বাজেন্দ্ৰ শীল ঘৰ নং : ৮০ বয়স : 41 লিঙ্গ : পুৰুষ ফটো উপলব্ধ	CBD2550927	420 নাম : ৰূপা দাস শীল স্বামীৰ নাম: অশোক শীল ঘৰ নং : ৮০ বয়স : 35 লিঙ্গ : মহিলা ফটো উপলব্ধ	CBD0667501



421 নাম : অজিত শীল পিতাৰ নাম: বাৰ্জেন্দ্ৰ শীল ঘৰ নং : ৮০ বয়স : 28 লিঙ্গ : পুৰুষ	CBD0667378 ফটো উপলব্ধ	# 422 নাম : বুবি শীল স্বামীৰ নাম: অজিত শীল ঘৰ নং : 80 বয়স : 27 লিঙ্গ : মহিলা	CBD3452885 ফটো উপলব্ধ	423 নাম : হৰিদাস চৰকাৰ পিতাৰ নাম: বসন্ত চৰকাৰ ঘৰ নং : ৮১ বয়স : 58 লিঙ্গ : পুৰুষ	CBD2287889 ফটো উপলব্ধ
424 নাম : গোপাল ৰায় পিতাৰ নাম: গোপেন্দ্ৰ ৰায় ঘৰ নং : ৮২ বয়স : 57 লিঙ্গ : পুৰুষ	CBD2550950 ফটো উপলব্ধ	425 নাম : টুলু ৰায় স্বামীৰ নাম: গোপাল ৰায় ঘৰ নং : ৮২ বয়স : 49 লিঙ্গ : মহিলা	CBD2550961 ফটো উপলব্ধ	426 নাম : নেপাল ৰায় পিতাৰ নাম: গোপেন্দ্ৰ ৰায় ঘৰ নং : ৮২ বয়স : 48 লিঙ্গ : পুৰুষ	CBD2550972 ফটো উপলব্ধ
427 নাম : সুনালি ৰায় পিতাৰ নাম: গোপাল ৰায় ঘৰ নং : 82 বয়স : 21 লিঙ্গ : পুৰুষ	CBD2771319 ফটো উপলব্ধ	428 নাম : কুমাৰী দেবী স্বামীৰ নাম: দল বাহাদুৰ ছেত্ৰী ঘৰ নং : ৮৩ বয়স : 82 লিঙ্গ : মহিলা	CBD2550994 ফটো উপলব্ধ	429 নাম : নাৰায়ন ছেত্ৰী পিতাৰ নাম: দল বাহাদুৰ ছেত্ৰী ঘৰ নং : ৮৩ বয়স : 57 লিঙ্গ : পুৰুষ	CBD2551000 ফটো উপলব্ধ
430 নাম : নেত্ৰ বাহাদুৰ ছেত্ৰী পিতাৰ নাম: দল বাহাদুৰ ছেত্ৰী ঘৰ নং : ৮৩ বয়স : 52 লিঙ্গ : পুৰুষ	CBD2551022 ফটো উপলব্ধ	431 নাম : টংক মায়া ছেত্ৰী স্বামীৰ নাম: লোক বাহাদুৰ ছেত্ৰী ঘৰ নং : ৮৩ বয়স : 49 লিঙ্গ : মহিলা	CBD0267799 ফটো উপলব্ধ	432 নাম : হেম বাহাদুৰ ছেত্ৰী পিতাৰ নাম: দল বাহাদুৰ ছেত্ৰী ঘৰ নং : ৮৩ বয়স : 46 লিঙ্গ : পুৰুষ	CBD2551044 ফটো উপলব্ধ
433 নাম : কমলা দেৱী স্বামীৰ নাম: হেম বাহাদুৰ ছেত্ৰী ঘৰ নং : ৮৩ বয়স : 46 লিঙ্গ : মহিলা	CBD2551033 ফটো উপলব্ধ	R 434 নাম : দেবকী ছেত্ৰী পিতাৰ নাম: দল বাহাদুৰ ছেত্ৰী ঘৰ নং : ৮৩ বয়স : 42 লিঙ্গ : মহিলা	CBD2551066 ফটো উপলব্ধ	435 নাম : দেবী ছেত্ৰী স্বামীৰ নাম: নাৰায়ন ছেত্ৰী ঘৰ নং : ৮৩ বয়স : 41 লিঙ্গ : মহিলা	CBD2551011 ফটো উপলব্ধ
436 নাম : যশোধা দেৱী স্বামীৰ নাম: হেম বাহাদুৰ ছেত্ৰী ঘৰ নং : ৮৩ বয়স : 33 লিঙ্গ : মহিলা	CBD0172916 ফটো উপলব্ধ	437 নাম : ভোজ বাহাদুৰ ছেত্ৰী পিতাৰ নাম: নেত্ৰ বাহাদুৰ ছেত্ৰী ঘৰ নং : ৮৩ বয়স : 32 লিঙ্গ : পুৰুষ	CBD2553631 ফটো উপলব্ধ	438 নাম : অৰন শাহ পিতাৰ নাম: সচিচতানন্দ শাহ ঘৰ নং : ৮৩ বয়স : 32 লিঙ্গ : পুৰুষ	CBD0640078 ফটো উপলব্ধ
439 নাম : পূজা শাহ স্বামীৰ নাম: অৰ্জুন শাহ ঘৰ নং : ৮৩ বয়স : 31 লিঙ্গ : মহিলা	CBD0636464 ফটো উপলব্ধ	440 নাম : সম্বু ছেত্ৰী মাতৃৰ নাম: টংক মায়া ছেত্ৰী ঘৰ নং : ৮৩ বয়স : 29 লিঙ্গ : পুৰুষ	CBD3364825 ফটো উপলব্ধ	441 নাম : অংগিতা ছেত্ৰী পিতাৰ নাম: নেত্ৰ বাহাদুৰ ছেত্ৰী ঘৰ নং : ৮৩ বয়স : 23 লিঙ্গ : মহিলা	CBD3340114 ফটো উপলব্ধ
442 নাম : মুকুন্দ ছেত্ৰী মাতৃৰ নাম: টংক মায়া ছেত্ৰী ঘৰ নং : 83 বয়স : 23 লিঙ্গ : পুৰুষ	FRU0076919 ফটো উপলব্ধ	443 নাম : শেফালী ৰায় স্বামীৰ নাম: চিতেশ ৰায় ঘৰ নং : ৮৪ বয়স : 67 লিঙ্গ : মহিলা	CBD2551099 ফটো উপলব্ধ	444 নাম : বিতেশ ৰায় পিতাৰ নাম: চিতেশ ৰায় ঘৰ নং : ৮৪ বয়স : 43 লিঙ্গ : পুৰুষ	CBD2551102 ফটো উপলব্ধ
445 নাম : অৰপনা দাস স্বামীৰ নাম: বিতেশ ৰায় ঘৰ নং : ৮৪ বয়স : 38 লিঙ্গ : মহিলা	CBD2553733 ফটো উপলব্ধ	446 নাম : টিকেন্দ ৰায় পিতাৰ নাম: চিতেশ ৰায় ঘৰ নং : ৮৪ বয়স : 34 লিঙ্গ : পুৰুষ	CBD2553506 ফটো উপলব্ধ	447 নাম : মণি দত্ত ৰায় স্বামীৰ নাম: টিকেন্দ ৰায় ঘৰ নং : ৮৪ বয়স : 30 লিঙ্গ : মহিলা	CBD0268979 ফটো উপলব্ধ
448 নাম : ৰত্বালা বিশ্বাস স্বামীৰ নাম: ভুবন বিশ্বাস ঘৰ নং : ৮৫ বয়স : 74 লিঙ্গ : মহিলা	CBD2551124 ফটো উপলব্ধ	449 নাম : অনুকুল বিশ্বাস পিতাৰ নাম: ভুবন বিশ্বাস ঘৰ নং : ৮৫ বয়স : 52 লিঙ্গ : পুৰুষ	CBD2551135 ফটো উপলব্ধ	450 নাম : সানকুল বিশ্বাস পিতাৰ নাম: ভুবন বিশ্বাস ঘৰ নং : ৮৫ বয়স : 50 লিঙ্গ : পুৰুষ	CBD2551157 ফটো উপলব্ধ



451 নাম : মিনতি বিশ্বাস স্বামীৰ নাম: অনুকুল বিশ্বাস ঘৰ নং : ৮৫ বয়স : 47 লিঙ্গ : মহিলা	CBD2551146 ফটো উপলব্ধ	452 নাম : সত্য.বান বিশ্বাস পিতাৰ নাম: ভূবন বিশ্বাস ঘৰ নং : ৮৫ বয়স : 46 লিঙ্গ : পুৰুষ	CBD2551179 ফটো উপলব্ধ	453 নাম : গীতা বিশ্বাস স্বামীৰ নাম: সানুকুল বিশ্বাস ঘৰ নং : ৮৫ বয়স : 41 লিঙ্গ : মহিলা	CBD2551168 ফটো উপলব্ধ
454 নাম : স্বপন বিশ্বাস পিতাৰ নাম: ভূবন বিশ্বাস ঘৰ নং : ৮৫ বয়স : 39 লিঙ্গ : পুৰুষ	CBD2551204 ফটো উপলব্ধ	455 নাম : ৰীতা বিশ্বাস স্বামীৰ নাম: সত্য.বান বিশ্বাস ঘৰ নং : ৮৫ বয়স : 39 লিঙ্গ : মহিলা	CBD2551180 ফটো উপলব্ধ	456 নাম : নিৰঞ্জন বিশ্বাস পিতাৰ নাম: ভূবন বিশ্বাস ঘৰ নং : ৮৫ বয়স : 38 লিঙ্গ : পুৰুষ	CBD2551191 ফটো উপলব্ধ
457 নাম : প্রান্নাজীত বিশ্বাস পিতাৰ নাম: ভূবন বিশ্বাস ঘৰ নং : ৮৫ বয়স : 38 লিঙ্গ : পুৰুষ	CBD2551215 ফটো উপলব্ধ	458 নাম : শংকৰ বিশ্বাস পিতাৰ নাম: ভূবন বিশ্বাস ঘৰ নং : ৮৫ বয়স : 34 লিঙ্গ : পুৰুষ	CBD2553482 ফটো উপলব্ধ	459 নাম : দীপংকৰ বিশ্বাস পিতাৰ নাম: ভূবন বিশ্বাস ঘৰ নং : ৮৫ বয়স : 34 লিঙ্গ : পুৰুষ	CBD2553608 ফটো উপলব্ধ
460 নাম : মাধুৰী বিশ্বাস স্বামীৰ নাম: স্বপন বিশ্বাস ঘৰ নং : ৮৫ বয়স : 33 লিঙ্গ : মহিলা	CBD0456632 ফটো উপলব্ধ	461 নাম : সুমা বিশ্বাস স্বামীৰ নাম: নিৰঞ্জন বিশ্বাস ঘৰ নং : 85 বয়স : 24 লিঙ্গ : মহিলা	CBD2787893 ফটো উপলব্ধ	462 নাম : মানীক বিশ্বাস পিতাৰ নাম: অনুকুল বিশ্বাস ঘৰ নং : 85 বয়স : 22 লিঙ্গ : পুৰুষ	CBD2785954 ফটো উপলব্ধ
463 নাম : জয় বিশ্বাস পিতাৰ নাম: সানুকুল বিশ্বাস ঘৰ নং : 85 বয়স : 21 লিঙ্গ : পুৰুষ	CBD2801223 ফটো উপলব্ধ	464 নাম : তনুজ বিশ্বাস পিতাৰ নাম: সত্যবান বিশ্বাস ঘৰ নং : 85 বয়স : 21 লিঙ্গ : পুৰুষ	CBD2801264 ফটো উপলব্ধ	465 নাম : জ্যোৎস্না পাল স্বামীৰ নাম: কুসু ৰঞ্জন পাল ঘৰ নং : ৮৬ বয়স : 64 লিঙ্গ : মহিলা	CBD2551282 ফটো উপলব্ধ
466 নাম : ৰাম কৃষ্ণ পাল পিতাৰ নাম: কুসু ৰঞ্জন পাল ঘৰ নং : ৮৬ বয়স : 44 লিঙ্গ : পুৰুষ	CBD2551306 ফটো উপলব্ধ	467 নাম : হৰেকৃষ্ণ পাল পিতাৰ নাম: কুচুৰঞ্জন পাল ঘৰ নং : ৮৬ বয়স : 42 লিঙ্গ : পুৰুষ	CBD2551293 ফটো উপলব্ধ	468 নাম : কৃষ্ণ পাল মাতৃৰ নাম: কুসু ৰঞ্জন পাল ঘৰ নং : ৮৬ বয়স : 39 লিঙ্গ : পুৰুষ	CBD2551260 ফটো উপলব্ধ
469 নাম : ৰুমা পাল স্বামীৰ নাম: হৰেকৃষ্ণ পাল ঘৰ নং : ৮৬ বয়স : 39 লিঙ্গ : মহিলা	CBD0271288 ফটো উপলব্ধ	470 নাম : প্রার্থনা পাল মাতৃৰ নাম: জ্যোৎস্না পাল ঘৰ নং : ৮৬ বয়স : 37 লিঙ্গ : মহিলা	CBD2551259 ফটো উপলব্ধ	471 নাম : গৌৰী পাল দাস স্বামীৰ নাম: ৰামকৃষ্ণ পাল ঘৰ নং : ৮৬ বয়স : 30 লিঙ্গ : মহিলা	CBD0271866 ফটো উপলব্ধ
R 472 নাম : আকাশ কুমাৰ গুপ্ত পিতাৰ নাম: গুপ্ত প্ৰকাশ গুপ্ত ঘৰ নং : ৮৬ বয়স : 22 লিঙ্গ : পুৰুষ	CBD1112986 ফটো উপলব্ধ	473 নাম : সচিন্দ্র পাল অন্যান্য: শিবানী পাল ঘৰ নং : ৮৬ বয়স : 54 লিঙ্গ : পুৰুষ	CBD2551328 ফটো উপলব্ধ	474 নাম : শিবানী পাল স্বামীৰ নাম: শচীন পাল ঘৰ নং : ৮৬ বয়স : 50 লিঙ্গ : মহিলা	CBD2551317 ফটো উপলব্ধ
475 নাম : সঞ্জয় পাল পিতাৰ নাম: শচীন পাল ঘৰ নং : 87 বয়স : 22 লিঙ্গ : পুৰুষ	FRU0095844 ফটো উপলব্ধ	476 নাম : পাৰুলবোলা পাল স্বামীৰ নাম: ললিত পাল ঘৰ নং : ৮৮ বয়স : 77 লিঙ্গ : মহিলা	CBD2551339 ফটো উপলব্ধ	477 নাম : বেচাৰাম পাল পিতাৰ নাম: ললিত পাল ঘৰ নং : ৮৮ বয়স : 58 লিঙ্গ : পুৰুষ	CBD2551340 ফটো উপলব্ধ
478 নাম : লক্ষণ পাল পিতাৰ নাম: ললিত পাল ঘৰ নং : ৮৮ বয়স : 51 লিঙ্গ : পুৰুষ	CBD2551362 ফটো উপলব্ধ	479 নাম : প্রতিমা পাল স্বামীৰ নাম: বেচাৰাম পাল ঘৰ নং : ৮৮ বয়স : 49 লিঙ্গ : মহিলা	CBD2551351 ফটো উপলব্ধ	480 নাম : সন্দ্য.বাণী পাল স্বামীৰ নাম: লক্ষণ পাল ঘৰ নং : ৮৮ বয়স : 41 লিঙ্গ : মহিলা	CBD2551373 ফটো উপলব্ধ



481 নাম : অৰুন পাল পিতাৰ নাম: লালিত পাল ঘৰ নং : ৮৮ বয়স : 37 লিঙ্গ : পুৰুষ	CBD2553459 ফটো উপলব্ধ	482 নাম : শিল্পী দেব স্বামীৰ নাম: সুব্রত দেব ঘৰ নং : ৮৮ বয়স : 35 লিঙ্গ : মহিলা	DTK1322470 ফটো উপলব্ধ	483 নাম : শ্ৰীমা পাল স্বামীৰ নাম: চন্দন পাল ঘৰ নং : eighty eight বয়স : 33 লিঙ্গ : মহিলা	FRU0095802 ফটো উপলব্ধ
484 নাম : চন্দন পাল পিতাৰ নাম: বেচাৰাম পাল ঘৰ নং : ৮৮ বয়স : 30 লিঙ্গ : পুৰুষ	CBD2553642 ফটো উপলব্ধ	485 নাম : টুম্পা শীল স্বামীৰ নাম: দেবাশীস শীল ঘৰ নং : ৮৮ বয়স : 24 লিঙ্গ : মহিলা	CBD3414034 ফটো উপলব্ধ	486 নাম : হেজু পাল পিতাৰ নাম: লক্ষন পাল ঘৰ নং : ৮৮ বয়স : 23 লিঙ্গ : পুৰুষ	CBD3429768 ফটো উপলব্ধ
# 487 নাম : সাহিল কুমাৰ সোনাৰ পিতাৰ নাম: গোপাল সোনাৰ ঘৰ নং : 88 বয়স : 21 লিঙ্গ : পুৰুষ	CBD2789360 ফটো উপলব্ধ	S 488 নাম : মৰনি দাস পাল স্বামীৰ নাম: অৰুন পাল ঘৰ নং : 88ক বয়স : 25 লিঙ্গ : মহিলা	CBD3452174 ফটো উপলব্ধ	489 নাম : যুগল দাস পিতাৰ নাম: খোকা দাস ঘৰ নং : ৮৯ বয়স : 59 লিঙ্গ : পুৰুষ	CBD2551384 ফটো উপলব্ধ
490 নাম : শিপ্রা দাস স্বামীৰ নাম: যুগল দাস ঘৰ নং : ৮৯ বয়স : 56 লিঙ্গ : মহিলা	CBD2551395 ফটো উপলব্ধ	491 নাম : গোপাল দাস পিতাৰ নাম: যুগল দাস ঘৰ নং : ৮৯ বয়স : 33 লিঙ্গ : পুৰুষ	CBD2551408 ফটো উপলব্ধ	# 492 নাম : দীপান্বিতা দেবী পিতাৰ নাম: জয় কুমাৰ সিংহ ঘৰ নং : 89 বয়স : 25 লিঙ্গ : মহিলা	CBD0728105 ফটো উপলব্ধ
493 নাম : বৰ্ষা দাস স্বামীৰ নাম: গোপাল দাস ঘৰ নং : ৮৯ বয়স : 23 লিঙ্গ : মহিলা	CBD3504925 ফটো উপলব্ধ	494 নাম : দেবাশীষ দাস পিতাৰ নাম: উপেন চন্দ্ৰ দাস ঘৰ নং : ৯০ বয়স : 32 লিঙ্গ : পুৰুষ	CBD2553595 ফটো উপলব্ধ	495 নাম : অলকেশ দাস পিতাৰ নাম: ২ উপেন চন্দ্ৰ দাস ঘৰ নং : ৯০ বয়স : 27 লিঙ্গ : পুৰুষ	CBD0219832 ফটো উপলব্ধ
496 নাম : মইনা শইকীয়া পিতাৰ নাম: কেশৱ শইকীয়া ঘৰ নং : ৯১ বয়স : 62 লিঙ্গ : পুৰুষ	CBD2551420 ফটো উপলব্ধ	497 নাম : বীণা শইকীয়া স্বামীৰ নাম: মইনা শইকীয়া ঘৰ নং : ৯১ বয়স : 52 লিঙ্গ : মহিলা	CBD2551431 ফটো উপলব্ধ	498 নাম : পদম শইকীয়া পিতাৰ নাম: মইনা শইকীয়া ঘৰ নং : ৯১ বয়স : 33 লিঙ্গ : পুৰুষ	CBD2553539 ফটো উপলব্ধ
# 499 নাম : অৰ্পনা যাদব স্বামীৰ নাম: ৰামদৰ্শ যাদব ঘৰ নং : 92 বয়স : 41 লিঙ্গ : মহিলা	CBD0625376 ফটো উপলব্ধ	500 নাম : পিংকী বৰা স্বামীৰ নাম: ৰূপৰাম বৰা ঘৰ নং : ৯৩ বয়স : 50 লিঙ্গ : মহিলা	CBD2551475 ফটো উপলব্ধ	501 নাম : পবিত্ৰ বৰা পিতাৰ নাম: ৰূপৰাম বৰা ঘৰ নং : ৯৩ বয়স : 31 লিঙ্গ : পুৰুষ	CBD3449451 ফটো উপলব্ধ
502 নাম : অনিল বৰা পিতাৰ নাম: ৰূপৰাম বৰা ঘৰ নং : ৯৩ বয়স : 26 লিঙ্গ : পুৰুষ	CBD3449469 ফটো উপলব্ধ	503 নাম : বিৰেন বৰুৱা পিতাৰ নাম: হৰিধৰ বৰুৱা ঘৰ নং : ৯৬ বয়স : 68 লিঙ্গ : পুৰুষ	CBD2551486 ফটো উপলব্ধ	504 নাম : বিনীতা বৰুৱা স্বামীৰ নাম: বিৰেন বৰুৱা ঘৰ নং : ৯৬ বয়স : 57 লিঙ্গ : মহিলা	CBD2551497 ফটো উপলব্ধ
505 নাম : দেবজিত বৰুৱা পিতাৰ নাম: বিৰেন বৰুৱা ঘৰ নং : ৯৬ বয়স : 38 লিঙ্গ : পুৰুষ	CBD2551500 ফটো উপলব্ধ	506 নাম : মাধব বৰুৱা পিতাৰ নাম: বিৰেন বৰুৱা ঘৰ নং : ৯৬ বয়স : 33 লিঙ্গ : পুৰুষ	CBD2551511 ফটো উপলব্ধ	507 নাম : বিকি বৰুৱা পিতাৰ নাম: বিৰেন বৰুৱা ঘৰ নং : ৯৬ বয়স : 27 লিঙ্গ : পুৰুষ	CBD0284299 ফটো উপলব্ধ
508 নাম : ৰতন গোৱালা পিতাৰ নাম: শঙ্কৰ গোৱালা ঘৰ নং : ৯৭ বয়স : 56 লিঙ্গ : পুৰুষ	CBD2551522 ফটো উপলব্ধ	509 নাম : চন্দন গোৱালা পিতাৰ নাম: শঙ্কৰ গোৱালা ঘৰ নং : ৯৭ বয়স : 54 লিঙ্গ : পুৰুষ	CBD2551544 ফটো উপলব্ধ	510 নাম : ৰীতা গোৱালা স্বামীৰ নাম: ৰতন গোৱালা ঘৰ নং : ৯৭ বয়স : 50 লিঙ্গ : মহিলা	CBD2551533 ফটো উপলব্ধ



বিধানসভা সমষ্টিৰ নম্বৰ আৰু নাম : 64-লামডিং
অংশৰ নম্বৰ আৰু নাম : 1-লংকা টাউন কুশল কোৱৰ পথ ৱাৰ্ড নং ৮

511 নাম : বনমিলি গোৱালা দেবী স্বামীৰ নাম: চন্দন গোৱালা ঘৰ নং : ৯৭ বয়স : 44 লিঙ্গ : মহিলা	CBD2551555 ফটো উপলব্ধ	512 নাম : ছায়া গোৱালা পিতাৰ নাম: ৰতন গোৱালা ঘৰ নং : ৯৭ বয়স : 32 লিঙ্গ : মহিলা	CBD0284836 ফটো উপলব্ধ	513 নাম : ৰিকি গোৱালা পিতাৰ নাম: ৰতন গোৱালা ঘৰ নং : ৯৭ বয়স : 27 লিঙ্গ : পুৰুষ	CBD0285437 ফটো উপলব্ধ
514 নাম : বিকি গোৱালা পিতাৰ নাম: ৰতন গোৱালা ঘৰ নং : ৯৭ বয়স : 27 লিঙ্গ : পুৰুষ	CBD0285445 ফটো উপলব্ধ	515 নাম : প্ৰিয়া গুৱালা পিতাৰ নাম: চন্দন গুৱালা ঘৰ নং : ৯৭ বয়স : 26 লিঙ্গ : মহিলা	CBD0725820 ফটো উপলব্ধ	516 নাম : বুচন যাদব পিতাৰ নাম: বাসুদেউ যাদব ঘৰ নং : ৯৮ বয়স : 71 লিঙ্গ : পুৰুষ	CBD2551577 ফটো উপলব্ধ
517 নাম : দিলীপ যাদব পিতাৰ নাম: বচন যাদব ঘৰ নং : ৯৮ বয়স : 41 লিঙ্গ : পুৰুষ	CBD2551588 ফটো উপলব্ধ	518 নাম : সুনীতা ৰাই যাদব স্বামীৰ নাম: দিলীপ যাদব ঘৰ নং : ৯৮ বয়স : 31 লিঙ্গ : মহিলা	CBD3469202 ফটো উপলব্ধ	519 নাম : উৰ্মিলা দেবী স্বামীৰ নাম: বিমল সিনহা ঘৰ নং : ৯৮ বয়স : 24 লিঙ্গ : মহিলা	CBD0816280 ফটো উপলব্ধ
520 নাম : শুশীলা দেবী স্বামীৰ নাম: লক্ষন মণ্ডল ঘৰ নং : ৯৯ বয়স : 72 লিঙ্গ : মহিলা	CBD2551599 ফটো উপলব্ধ	521 নাম : লীলা মণ্ডল পিতাৰ নাম: লীলা মণ্ডল ঘৰ নং : ৯৯ বয়স : 46 লিঙ্গ : মহিলা	CBD2551635 ফটো উপলব্ধ	522 নাম : দিলিপ পাল পিতাৰ নাম: গুৰুলাল পাল ঘৰ নং : ১০০ বয়স : 44 লিঙ্গ : পুৰুষ	CBD2551657 ফটো উপলব্ধ
523 নাম : লক্ষী পাল স্বামীৰ নাম: দিলীপ পাল ঘৰ নং : ১০০ বয়স : 32 লিঙ্গ : মহিলা	CBD2553493 ফটো উপলব্ধ	524 নাম : সুসীতা দেবী পিতাৰ নাম: বীৰলা সিংহ ঘৰ নং : ১০০ বয়স : 25 লিঙ্গ : মহিলা	CBD0806646 ফটো উপলব্ধ	525 নাম : সুৰোজীত সিংহা পিতাৰ নাম: বীৰলা সিংহা ঘৰ নং : ১০০ বয়স : 22 লিঙ্গ : পুৰুষ	CBD3489952 ফটো উপলব্ধ
526 নাম : শান্তি দেবী স্বামীৰ নাম: শিবনাথ শৰ্মা ঘৰ নং : ১০১ বয়স : 67 লিঙ্গ : মহিলা	CBD2551668 ফটো উপলব্ধ	527 নাম : লক্ষন শৰ্মা পিতাৰ নাম: শিবনাথ শৰ্মা ঘৰ নং : ১০১ বয়স : 46 লিঙ্গ : পুৰুষ	CBD2551680 ফটো উপলব্ধ	S 528 নাম : ৰাম শৰ্মা পিতাৰ নাম: শিবনাথ শৰ্মা ঘৰ নং : ১০১ বয়স : 44 লিঙ্গ : পুৰুষ	CBD2551679 ফটো উপলব্ধ
529 নাম : ভৰত শৰ্মা পিতাৰ নাম: শিবনাথ শৰ্মা ঘৰ নং : 101 বয়স : 41 লিঙ্গ : পুৰুষ	CBD3347424 ফটো উপলব্ধ	530 নাম : বিনীতা শৰ্মা স্বামীৰ নাম: ভৰত শৰ্মা ঘৰ নং : ১০১ বয়স : 37 লিঙ্গ : মহিলা	GLK1306703 ফটো উপলব্ধ	531 নাম : অৰ্জুন শৰ্মা পিতাৰ নাম: শিবনাথ শৰ্মা ঘৰ নং : ১০১ বয়স : 32 লিঙ্গ : পুৰুষ	CBD0218594 ফটো উপলব্ধ
532 নাম : কৃষ্ণা শৰ্মা পিতাৰ নাম: শিবনাথ চৌহান ঘৰ নং : ১০১ বয়স : 28 লিঙ্গ : পুৰুষ	CBD0218651 ফটো উপলব্ধ	533 নাম : সক্ৰোধন শৰ্মা পিতাৰ নাম: শিবনাথ শৰ্মা ঘৰ নং : ১০১ বয়স : 27 লিঙ্গ : পুৰুষ	CBD0218552 ফটো উপলব্ধ	S 534 নাম : অনিল হাবালদাৰ পিতাৰ নাম: শিশুৰাম হাবালদাৰ ঘৰ নং : ১০২ বয়স : 74 লিঙ্গ : পুৰুষ	CBD2551691 ফটো উপলব্ধ
S 535 নাম : প্ৰণয় হাবালদাৰ পিতাৰ নাম: অনিল হাবালদাৰ ঘৰ নং : ১০২ বয়স : 45 লিঙ্গ : পুৰুষ	CBD2551715 ফটো উপলব্ধ	S 536 নাম : বিনয় হাবালদাৰ পিতাৰ নাম: অনিল হাবালদাৰ ঘৰ নং : ১০২ বয়স : 45 লিঙ্গ : পুৰুষ	CBD2551726 ফটো উপলব্ধ	S 537 নাম : বীনা বনিক স্বামীৰ নাম: সমীৰ বনিক ঘৰ নং : 102গ বয়স : 52 লিঙ্গ : মহিলা	CBD2563088 ফটো উপলব্ধ
S 538 নাম : ধ্ৰুব বনিক পিতাৰ নাম: সমীৰ বনিক ঘৰ নং : 102গ বয়স : 36 লিঙ্গ : পুৰুষ	CBD2563124 ফটো উপলব্ধ	S 539 নাম : পূৰ্ণিমা দাস বনিক স্বামীৰ নাম: ধ্ৰুব বনিক ঘৰ নং : 102গ বয়স : 31 লিঙ্গ : মহিলা	CBD2563113 ফটো উপলব্ধ	S 540 নাম : মিন্টু বনিক পিতাৰ নাম: সমীৰ বনিক ঘৰ নং : 102গ বয়স : 31 লিঙ্গ : পুৰুষ	CBD0020498 ফটো উপলব্ধ



541 নাম : বঘুবীৰ চাহু পিতাৰ নাম: বাহাদুৰ চাহু ঘৰ নং : ১০৪ বয়স : 61 লিঙ্গ : পুৰুষ	CBD2551759 ফটো উপলব্ধ	542 নাম : মুনী দেবী স্বামীৰ নাম: বঘুবীৰ চাহু ঘৰ নং : ১০৪ বয়স : 54 লিঙ্গ : মহিলা	CBD2551760 ফটো উপলব্ধ	543 নাম : গফৰ দাস পিতাৰ নাম: জওৰ লাল দাস ঘৰ নং : 104 বয়স : 48 লিঙ্গ : পুৰুষ	DTK1370407 ফটো উপলব্ধ
544 নাম : পম্পি দাস সাহু স্বামীৰ নাম: কৃষ্ণ সাহু ঘৰ নং : ১০৪ বয়স : 34 লিঙ্গ : মহিলা	CBD0806315 ফটো উপলব্ধ	545 নাম : কৃষ্ণ সাহু পিতাৰ নাম: বঘুবীৰ সাহু ঘৰ নং : ১০৪ বয়স : 33 লিঙ্গ : পুৰুষ	CBD2551895 ফটো উপলব্ধ	546 নাম : গোপাল চাহু পিতাৰ নাম: বঘুবীৰ চাহু ঘৰ নং : ১০৪ বয়স : 31 লিঙ্গ : পুৰুষ	CBD2749124 ফটো উপলব্ধ
547 নাম : মঞ্জু দাস পিতাৰ নাম: কানু দাস ঘৰ নং : 104 বয়স : 29 লিঙ্গ : মহিলা	JRF2396396 ফটো উপলব্ধ	548 নাম : দিপালী দেবী স্বামীৰ নাম: গোপী সিংহ ঘৰ নং : ১০৮ বয়স : 65 লিঙ্গ : মহিলা	CBD2551862 ফটো উপলব্ধ	549 নাম : গৌতম মৈত্ৰম পিতাৰ নাম: গোপী সিংহ ঘৰ নং : ১০৮ বয়স : 41 লিঙ্গ : পুৰুষ	CBD2551873 ফটো উপলব্ধ
550 নাম : মণ্টেছৰী মাইবম চন স্বামীৰ নাম: গৌতম মৈত্ৰম ঘৰ নং : ১০৮ বয়স : 39 লিঙ্গ : মহিলা	CBD0508127 ফটো উপলব্ধ	551 নাম : ৰাজশ্ৰী দেবী পিতাৰ নাম: গোপী সিংহ ঘৰ নং : ১০৮ বয়স : 37 লিঙ্গ : মহিলা	CBD2551884 ফটো উপলব্ধ	552 নাম : বীণা পাণি সিংহ স্বামীৰ নাম: বিনোদ সিংহ ঘৰ নং : ১০৯ বয়স : 73 লিঙ্গ : মহিলা	CBD2551908 ফটো উপলব্ধ
553 নাম : দিপমনি সিং পিতাৰ নাম: বিনোদ সিংহ ঘৰ নং : ১০৯ বয়স : 45 লিঙ্গ : পুৰুষ	CBD2551919 ফটো উপলব্ধ	554 নাম : ৰুমি সিংহ স্বামীৰ নাম: দিপমনি সিং ঘৰ নং : ১০৯ বয়স : 36 লিঙ্গ : মহিলা	CBD2551920 ফটো উপলব্ধ	555 নাম : সন্দীপ ধৰ পিতাৰ নাম: সুকান্ত ধৰ ঘৰ নং : ১০৯ বয়স : 26 লিঙ্গ : পুৰুষ	CBD0700658 ফটো উপলব্ধ
556 নাম : সন্জ ধৰ পিতাৰ নাম: সুকান্ত ধৰ ঘৰ নং : ১০৯ বয়স : 23 লিঙ্গ : পুৰুষ	CBD3404712 ফটো উপলব্ধ	E 557 নাম : সুভাশিনি দেবী স্বামীৰ নাম: দ্ৰোণ সিংহ ঘৰ নং : ১১০ বয়স : 79 লিঙ্গ : মহিলা	CBD2551942 ফটো উপলব্ধ	558 নাম : লখিমী দেবী পিতাৰ নাম: দ্ৰোণ সিংহ ঘৰ নং : ১১০ বয়স : 37 লিঙ্গ : মহিলা	CBD2551964 ফটো উপলব্ধ
559 নাম : ৰবি শৰ্মা পিতাৰ নাম: মদনমোহন শৰ্মা ঘৰ নং : ১১১ বয়স : 75 লিঙ্গ : পুৰুষ	CBD2551975 ফটো উপলব্ধ	560 নাম : পাৰ্বতী শৰ্মা স্বামীৰ নাম: ৰবি শৰ্মা ঘৰ নং : ১১১ বয়স : 61 লিঙ্গ : মহিলা	CBD2551986 ফটো উপলব্ধ	561 নাম : পাৰ্থ প্ৰতিম শৰ্মা পিতাৰ নাম: ৰবি শৰ্মা ঘৰ নং : ১১১ বয়স : 35 লিঙ্গ : পুৰুষ	CBD2552003 ফটো উপলব্ধ
562 নাম : বিজয়া লক্ষ্মী শৰ্মা পিতাৰ নাম: ৰবি শৰ্মা ঘৰ নং : ১১১ বয়স : 35 লিঙ্গ : মহিলা	CBD2551997 ফটো উপলব্ধ	563 নাম : ৰাহুল দেব শৰ্মা পিতাৰ নাম: ৰবি শৰ্মা ঘৰ নং : ১১১ বয়স : 29 লিঙ্গ : পুৰুষ	CBD2749022 ফটো উপলব্ধ	564 নাম : লক্ষী যাদব পিতাৰ নাম: ৰামৰাজ যাদব ঘৰ নং : ১১১ক বয়স : 65 লিঙ্গ : পুৰুষ	CBD2749180 ফটো উপলব্ধ
565 নাম : আৰতী যাদব স্বামীৰ নাম: লক্ষী যাদব ঘৰ নং : ১১১ক বয়স : 57 লিঙ্গ : মহিলা	CBD2749306 ফটো উপলব্ধ	566 নাম : ৰাক্ষী যাদব পিতাৰ নাম: লক্ষী যাদব ঘৰ নং : ১১১ক বয়স : 36 লিঙ্গ : মহিলা	CBD2749351 ফটো উপলব্ধ	567 নাম : নন্দলাল সিংহ পিতাৰ নাম: গুঞ্জানন্দ সিংহ ঘৰ নং : ১১২ বয়স : 67 লিঙ্গ : পুৰুষ	CBD2552036 ফটো উপলব্ধ
568 নাম : ইমাতহী দেবী স্বামীৰ নাম: নন্দলাল সিংহ ঘৰ নং : ১১২ বয়স : 63 লিঙ্গ : মহিলা	CBD2552047 ফটো উপলব্ধ	569 নাম : নবচন্দ্ৰ সিংহ পিতাৰ নাম: নন্দলাল সিংহ ঘৰ নং : ১১২ বয়স : 39 লিঙ্গ : পুৰুষ	CBD2552058 ফটো উপলব্ধ	R 570 নাম : মলিনা দেবী পিতাৰ নাম: নন্দলাল সিংহ ঘৰ নং : ১১২ বয়স : 37 লিঙ্গ : মহিলা	CBD2552069 ফটো উপলব্ধ



বিধানসভা সমষ্টিৰ নম্বৰ আৰু নাম : 64-লামডিং
অংশৰ নম্বৰ আৰু নাম : 1-লংকা টাউন কুশল কোৱৰ পথ ৱাৰ্ড নং ৮

571 নাম : বিমল সিংহ পিতাৰ নাম: নন্দলাল সিংহ ঘৰ নং : ১১২ বয়স : 33 লিঙ্গ : পুৰুষ	CBD2552070 ফটো উপলব্ধ	S 572 নাম : বীতামণি সিংহ পিতাৰ নাম: ৰাজকুমাৰ সিংহ ঘৰ নং : ১১৩ বয়স : 43 লিঙ্গ : মহিলা	CBD2552127 ফটো উপলব্ধ	573 নাম : ধৰ্মেশ্বৰ বৰা পিতাৰ নাম: গোপাল চন্দ্ৰ বৰা ঘৰ নং : ১১৪ বয়স : 70 লিঙ্গ : পুৰুষ	CBD2552149 ফটো উপলব্ধ
574 নাম : প্ৰণতী বেথা বৰা স্বামীৰ নাম: ধৰ্মেশ্বৰ বৰা ঘৰ নং : ১১৪ বয়স : 62 লিঙ্গ : মহিলা	CBD2552150 ফটো উপলব্ধ	575 নাম : দেবশীষ বৰা পিতাৰ নাম: ধৰ্মেশ্বৰ বৰা ঘৰ নং : ১১৪ বয়স : 35 লিঙ্গ : পুৰুষ	CBD2552161 ফটো উপলব্ধ	576 নাম : পৰিসিতা বৰা পিতাৰ নাম: ধৰ্মেশ্বৰ বৰা ঘৰ নং : ১১৪ বয়স : 30 লিঙ্গ : মহিলা	CBD0022236 ফটো উপলব্ধ
577 নাম : সাবনী দেবনাথ পিতাৰ নাম: শিবনাৰায়ণ দেবনাথ ঘৰ নং : ১১৪ বয়স : 26 লিঙ্গ : মহিলা	CBD0679357 ফটো উপলব্ধ	578 নাম : বীৰলা সিংহ পিতাৰ নাম: ভীষ্ম সিংহ ঘৰ নং : ১১৫ বয়স : 54 লিঙ্গ : পুৰুষ	CBD1950783 ফটো উপলব্ধ	579 নাম : চান্দনী দেবী স্বামীৰ নাম: বীৰলা সিংহ ঘৰ নং : ১১৫ বয়স : 48 লিঙ্গ : মহিলা	CBD1950794 ফটো উপলব্ধ
580 নাম : চাউবীতন দেবী স্বামীৰ নাম: বিনোদ বিহাৰী সিংহ ঘৰ নং : ১১৬ বয়স : 64 লিঙ্গ : মহিলা	CBD2552218 ফটো উপলব্ধ	581 নাম : বীৰ বিক্ৰম সিংহ পিতাৰ নাম: বিনোদ বিহাৰী সিংহ ঘৰ নং : ১১৬ বয়স : 40 লিঙ্গ : পুৰুষ	CBD2552229 ফটো উপলব্ধ	S 582 নাম : বৰ্ণালী দেবী সিংহ স্বামীৰ নাম: বিশ্ব বিৰাজ সিংহ ঘৰ নং : ১১৬ বয়স : 40 লিঙ্গ : মহিলা	CBD2553368 ফটো উপলব্ধ
583 নাম : মৃদলা দেবী স্বামীৰ নাম: বীৰ বিক্ৰম ঘৰ নং : ১১৬ বয়স : 40 লিঙ্গ : মহিলা	CBD2553379 ফটো উপলব্ধ	584 নাম : এম বিশ্ব বিৰাজ সিংহ পিতাৰ নাম: বিনোদ বিহাৰী সিংহ ঘৰ নং : ১১৬ বয়স : 40 লিঙ্গ : পুৰুষ	CBD2552230 ফটো উপলব্ধ	585 নাম : ব্ৰজবানী দেবী স্বামীৰ নাম: নিল মণি সিংহ ঘৰ নং : ১১৭ বয়স : 69 লিঙ্গ : মহিলা	CBD2552252 ফটো উপলব্ধ
586 নাম : লুৱাংঠেম কমল সিংহ পিতাৰ নাম: নিল মণি সিংহ ঘৰ নং : ১১৭ বয়স : 40 লিঙ্গ : পুৰুষ	CBD0025817 ফটো উপলব্ধ	587 নাম : বনজিত সিংহ পিতাৰ নাম: নিল মণি সিংহ ঘৰ নং : ১১৭ বয়স : 37 লিঙ্গ : পুৰুষ	CBD0025916 ফটো উপলব্ধ	588 নাম : নলিনী দেবী পিতাৰ নাম: নিলমণি সিংহ ঘৰ নং : ১১৭ বয়স : 34 লিঙ্গ : মহিলা	CBD0026039 ফটো উপলব্ধ
589 নাম : বিদ্যাবাবু সিংহ পিতাৰ নাম: লেট সত্যাবাবু সিংহ ঘৰ নং : ১১৮ বয়স : 67 লিঙ্গ : পুৰুষ	CBD2552263 ফটো উপলব্ধ	590 নাম : বৈজন্তী দেবী স্বামীৰ নাম: বিদ্যাবাবু সিংহ ঘৰ নং : ১১৮ বয়স : 57 লিঙ্গ : মহিলা	CBD2552274 ফটো উপলব্ধ	S 591 নাম : ৰুণজ্যোতি দেবী পিতাৰ নাম: বিদ্যাবাবু সিংহ ঘৰ নং : ১১৮ বয়স : 31 লিঙ্গ : মহিলা	CBD2749317 ফটো উপলব্ধ
592 নাম : এন বিজিত সিংহ পিতাৰ নাম: বিদ্যাবাবু সিংহ ঘৰ নং : ১১৮ বয়স : 29 লিঙ্গ : পুৰুষ	CBD0027896 ফটো উপলব্ধ	593 নাম : না বিদ্যুটেজ্যাতী সিনহা পিতাৰ নাম: বিদ্যা বাবু সিনহা ঘৰ নং : ১১৮ বয়স : 26 লিঙ্গ : পুৰুষ	CBD0635888 ফটো উপলব্ধ	594 নাম : জিতেন চন্দ্ৰ শইকীয়া পিতাৰ নাম: মোলান চন্দ্ৰ শইকীয়া ঘৰ নং : ১১৯ বয়স : 64 লিঙ্গ : পুৰুষ	CBD2552285 ফটো উপলব্ধ
595 নাম : বীণা শইকীয়া স্বামীৰ নাম: জিতেন চন্দ্ৰ শইকীয়া ঘৰ নং : ১১৯ বয়স : 61 লিঙ্গ : মহিলা	CBD2552296 ফটো উপলব্ধ	596 নাম : জিতু মণি শইকীয়া পিতাৰ নাম: জিতেন চন্দ্ৰ শইকীয়া ঘৰ নং : ১১৯ বয়স : 39 লিঙ্গ : পুৰুষ	CBD2552309 ফটো উপলব্ধ	597 নাম : মমি শইকীয়া স্বামীৰ নাম: জিতুমণি শইকীয়া ঘৰ নং : ১১৯ বয়স : 30 লিঙ্গ : মহিলা	CBD0220251 ফটো উপলব্ধ
598 নাম : ৰাজেন্দ্ৰ সিংহ পিতাৰ নাম: নিৰঞ্জন সিংহ ঘৰ নং : ১২০ বয়স : 37 লিঙ্গ : পুৰুষ	CBD0456574 ফটো উপলব্ধ	599 নাম : চায়া ব্ৰানী সিংহ স্বামীৰ নাম: নিৰঞ্জন সিংহ ঘৰ নং : 120 পাট নং 289 বয়স : 53 লিঙ্গ : মহিলা	CBD3452323 ফটো উপলব্ধ	600 নাম : এ. বলদেব শৰ্মা পিতাৰ নাম: নলিনি শৰ্মা ঘৰ নং : ১২১ বয়স : 60 লিঙ্গ : পুৰুষ	CBD2552354 ফটো উপলব্ধ



601 নাম : বীণা শৰ্মা স্বামীৰ নাম: এ.বলদেব শৰ্মা ঘৰ নং : ১২১ বয়স : 55 লিঙ্গ : মহিলা	CBD2552365 ফটো উপলব্ধ	602 নাম : এ প্ৰিয়া শৰ্মা পিতাৰ নাম: এ বলদেব শৰ্মা ঘৰ নং : ১২১ বয়স : 27 লিঙ্গ : মহিলা	CBD0806380 ফটো উপলব্ধ	603 নাম : অনৌবাম উইলসন শৰ্মা পিতাৰ নাম: এ বলদেব শৰ্মা ঘৰ নং : 121 বয়স : 21 লিঙ্গ : পুৰুষ	FRU0112979 ফটো উপলব্ধ
604 নাম : খজা বাহাদুৰ ছেত্ৰী পিতাৰ নাম: তিলকবাহাদুৰ ছেত্ৰী ঘৰ নং : ১২২ বয়স : 54 লিঙ্গ : পুৰুষ	CBD2552376 ফটো উপলব্ধ	605 নাম : ভাগ্য দেবী স্বামীৰ নাম: খজা বাহাদুৰ ছেত্ৰী ঘৰ নং : ১২২ বয়স : 49 লিঙ্গ : মহিলা	CBD2552387 ফটো উপলব্ধ	606 নাম : গনেশ শ্যাম ছেত্ৰী পিতাৰ নাম: খজা বাহাদুৰ ছেত্ৰী ঘৰ নং : ১২২ বয়স : 28 লিঙ্গ : পুৰুষ	CBD0135079 ফটো উপলব্ধ
607 নাম : অৰুন ছেত্ৰী পিতাৰ নাম: খড়্গ বাহাদুৰ ছেত্ৰী ঘৰ নং : ১২২ বয়স : 24 লিঙ্গ : পুৰুষ	CBD3404274 ফটো উপলব্ধ	608 নাম : জয় কুমাৰ সিংহ পিতাৰ নাম: বদন সিংহ ঘৰ নং : ১২৩ বয়স : 64 লিঙ্গ : পুৰুষ	CBD2552398 ফটো উপলব্ধ	609 নাম : বাণী দেবী স্বামীৰ নাম: জয় কুমাৰ সিংহ ঘৰ নং : ১২৩ বয়স : 59 লিঙ্গ : মহিলা	CBD2552401 ফটো উপলব্ধ
610 নাম : আদিত্য ৰাজ সিংহ পিতাৰ নাম: জয়কুমাৰ সিংহ ঘৰ নং : ১২৩ বয়স : 27 লিঙ্গ : পুৰুষ	CBD0219352 ফটো উপলব্ধ	611 নাম : কাকলি দত্ত মাতৃৰ নাম: মিনতী দত্ত ঘৰ নং : ১২৩ বয়স : 26 লিঙ্গ : মহিলা	CBD0792663 ফটো উপলব্ধ	612 নাম : দেওকী ছেত্ৰী স্বামীৰ নাম: দল বাহাদুৰ ছেত্ৰী ঘৰ নং : ১২৪ বয়স : 62 লিঙ্গ : মহিলা	CBD2552412 ফটো উপলব্ধ
613 নাম : সুনীতা ছেত্ৰী মাতৃৰ নাম: ডেউকী ছেত্ৰী ঘৰ নং : ১২৪ বয়স : 46 লিঙ্গ : মহিলা	CBD0756031 ফটো উপলব্ধ	614 নাম : সুভম দেব পিতাৰ নাম: সুকেন্দু দেব ঘৰ নং : 124 বয়স : 22 লিঙ্গ : পুৰুষ	FRU0014050 ফটো উপলব্ধ	# 615 নাম : গংগা ছেত্ৰী বৰদলৈ স্বামীৰ নাম: কমল বৰদলৈ ঘৰ নং : ১২৫ বয়স : 58 লিঙ্গ : মহিলা	CBD2552445 ফটো উপলব্ধ
616 নাম : যমুনা ছেত্ৰী সোনাৰ স্বামীৰ নাম: গোপাল সোনাৰ ঘৰ নং : ১২৫ বয়স : 53 লিঙ্গ : মহিলা	CBD2552456 ফটো উপলব্ধ	617 নাম : গোপাল সোনাৰ পিতাৰ নাম: ভীম বাহাদুৰ সোনাৰ ঘৰ নং : ১২৫ বয়স : 51 লিঙ্গ : পুৰুষ	CBD2552467 ফটো উপলব্ধ	618 নাম : ইচা বৰদলৈ পিতাৰ নাম: কমল বৰদলৈ ঘৰ নং : ১২৫ বয়স : 40 লিঙ্গ : মহিলা	CBD2552478 ফটো উপলব্ধ
619 নাম : কৃষ্ণা বাহাদুৰ সোনাৰ পিতাৰ নাম: ভীম বাহাদুৰ সোনাৰ ঘৰ নং : ১২৫ বয়স : 35 লিঙ্গ : পুৰুষ	CBD0416370 ফটো উপলব্ধ	620 নাম : পূজা বৰদলৈ পিতাৰ নাম: কমল বৰদলৈ ঘৰ নং : ১২৫ বয়স : 34 লিঙ্গ : মহিলা	CBD2553766 ফটো উপলব্ধ	S 621 নাম : খাছীৰাম সোনাৰ পিতাৰ নাম: গোপাল সোনাৰ ঘৰ নং : ১২৫ বয়স : 32 লিঙ্গ : পুৰুষ	CBD0416891 ফটো উপলব্ধ
622 নাম : পবন বৰদলৈ পিতাৰ নাম: কমল বৰদলৈ ঘৰ নং : ১২৫ বয়স : 30 লিঙ্গ : পুৰুষ	CBD2749088 ফটো উপলব্ধ	623 নাম : সতিশ সোণাৰ পিতাৰ নাম: গোপাল সোণাৰ ঘৰ নং : ১২৫ বয়স : 30 লিঙ্গ : পুৰুষ	CBD2749044 ফটো উপলব্ধ	624 নাম : নন্দলাল চাহু পিতাৰ নাম: হৰিহৰ চাহু ঘৰ নং : ১২৬ বয়স : 58 লিঙ্গ : পুৰুষ	CBD2552489 ফটো উপলব্ধ
625 নাম : সুশীলা চাহু স্বামীৰ নাম: নন্দলাল চাহু ঘৰ নং : ১২৬ বয়স : 55 লিঙ্গ : মহিলা	CBD2552490 ফটো উপলব্ধ	626 নাম : ধনৰাজ চাহু পিতাৰ নাম: যদু চাহু ঘৰ নং : ১২৬ বয়স : 54 লিঙ্গ : পুৰুষ	CBD2552503 ফটো উপলব্ধ	627 নাম : পাৰ্বতী চাহু স্বামীৰ নাম: ধনৰাজ চাহু ঘৰ নং : ১২৬ বয়স : 49 লিঙ্গ : মহিলা	CBD2552514 ফটো উপলব্ধ
628 নাম : কৃষ্ণা চাহু পিতাৰ নাম: নন্দলাল চাহু ঘৰ নং : ১২৬ বয়স : 30 লিঙ্গ : পুৰুষ	CBD2749066 ফটো উপলব্ধ	629 নাম : ওম প্ৰকাশ গুপ্তা পিতাৰ নাম: ভোলা প্ৰসাদ গুপ্তা ঘৰ নং : ১২৭ বয়স : 57 লিঙ্গ : পুৰুষ	CBD2552525 ফটো উপলব্ধ	630 নাম : চন্দ্ৰ কান্ত জয়সওয়াল স্বামীৰ নাম: ওম প্ৰকাশ গুপ্তা ঘৰ নং : ১২৭ বয়স : 52 লিঙ্গ : মহিলা	CBD2552536 ফটো উপলব্ধ

বিধানসভা সমষ্টিৰ নম্বৰ আৰু নাম : 64-লামডিং
অংশৰ নম্বৰ আৰু নাম : 1-লংকা টাউন কুশল কোৱাৰ্থ পথ ৱাৰ্ড নং ৮

631 নাম : অবিনাশ গুপ্তা পিতাৰ নাম: ওম প্ৰকাশ গুপ্তা ঘৰ নং : ১২৭ বয়স : 27 লিঙ্গ : পুৰুষ	CBD0416305 ফটো উপলব্ধ	632 নাম : আকাশ কুমাৰ গুপ্তা পিতাৰ নাম: ওম প্ৰকাশ গুপ্তা ঘৰ নং : 127 বয়স : 22 লিঙ্গ : পুৰুষ	CBD2760759 ফটো উপলব্ধ	633 নাম : অনজ কুমাৰ গুপ্তা পিতাৰ নাম: ওম প্ৰকাশ গুপ্তা ঘৰ নং : 127 বয়স : 21 লিঙ্গ : পুৰুষ	CBD2760734 ফটো উপলব্ধ
634 নাম : ছুটেলাল প্ৰসাদ গুপ্তা পিতাৰ নাম: ইন্দ্ৰে প্ৰসাদ গুপ্তা ঘৰ নং : ১২৮ বয়স : 73 লিঙ্গ : পুৰুষ	CBD2552547 ফটো উপলব্ধ	635 নাম : জানকী দেবী স্বামীৰ নাম: ছুটেলাল প্ৰসাদ গুপ্তা ঘৰ নং : ১২৮ বয়স : 64 লিঙ্গ : মহিলা	CBD2552558 ফটো উপলব্ধ	636 নাম : ৰাজ কুমাৰ গুপ্তা পিতাৰ নাম: ছুটেলাল প্ৰসাদ গুপ্তা ঘৰ নং : ১২৮ বয়স : 44 লিঙ্গ : পুৰুষ	CBD2552569 ফটো উপলব্ধ
637 নাম : ৰুমা জৈসবাল পিতাৰ নাম: ছুটেলাল প্ৰসাদ গুপ্তা ঘৰ নং : ১২৮ বয়স : 41 লিঙ্গ : মহিলা	CBD2552581 ফটো উপলব্ধ	638 নাম : সনী গুপ্তা স্বামীৰ নাম: ৰাজ কুমাৰ গুপ্তা ঘৰ নং : ১২৮ বয়স : 40 লিঙ্গ : মহিলা	CBD0527093 ফটো উপলব্ধ	639 নাম : ৰাজেশ কুমাৰ গুপ্তা পিতাৰ নাম: ছুটেলাল গুপ্তা ঘৰ নং : ১২৮ বয়স : 39 লিঙ্গ : পুৰুষ	CBD2553813 ফটো উপলব্ধ
640 নাম : বিজয় প্ৰসাদ গুপ্তা পিতাৰ নাম: পৃথিৱীচান্দ গুপ্তা ঘৰ নং : ১২৯ বয়স : 60 লিঙ্গ : পুৰুষ	CBD2552592 ফটো উপলব্ধ	641 নাম : ৰাধীকা দেবী স্বামীৰ নাম: বিজয় গুপ্তা ঘৰ নং : ১২৯ বয়স : 57 লিঙ্গ : মহিলা	CBD2552605 ফটো উপলব্ধ	642 নাম : ৰাহুল গুপ্তা পিতাৰ নাম: বিজয় প্ৰসাদ গুপ্তা ঘৰ নং : ১২৯ বয়স : 30 লিঙ্গ : পুৰুষ	CBD2749191 ফটো উপলব্ধ
R 643 নাম : ৰীম্পি গুপ্তা পিতাৰ নাম: বিজয় প্ৰসাদ গুপ্তা ঘৰ নং : ১২৯ বয়স : 80 লিঙ্গ : মহিলা	CBD2749328 ফটো উপলব্ধ	644 নাম : প্ৰিয়াংকা গুপ্তা পিতাৰ নাম: বিজয় গুপ্তা ঘৰ নং : ১২৯ বয়স : 26 লিঙ্গ : মহিলা	CBD0625483 ফটো উপলব্ধ	645 নাম : স্বচীতানন্দ শাহ পিতাৰ নাম: ৰাম সেবক চাহ ঘৰ নং : ১৩০ বয়স : 62 লিঙ্গ : পুৰুষ	CBD2552616 ফটো উপলব্ধ
646 নাম : মায়া দেবী স্বামীৰ নাম: স্বচীতানন্দ চাহ ঘৰ নং : ১৩০ বয়স : 56 লিঙ্গ : মহিলা	CBD2552627 ফটো উপলব্ধ	647 নাম : অৰ্জন শাহ পিতাৰ নাম: সচ্চিদানন্দ শাহ ঘৰ নং : ১৩০ বয়স : 34 লিঙ্গ : পুৰুষ	CBD0626853 ফটো উপলব্ধ	648 নাম : বিশাল প্ৰসাদ চাহ পিতাৰ নাম: ৰঞ্জিত প্ৰসাদ চাহ ঘৰ নং : ১৩০ বয়স : 27 লিঙ্গ : পুৰুষ	CBD0219790 ফটো উপলব্ধ
S 649 নাম : হৰে ৰাম ওবা পিতাৰ নাম: মুক্তিনাথ ওবা ঘৰ নং : ১৩১ বয়স : 63 লিঙ্গ : পুৰুষ	CBD2552638 ফটো উপলব্ধ	E 650 নাম : কান্তী ওবা স্বামীৰ নাম: হৰে ৰাম ওবা ঘৰ নং : ১৩১ বয়স : 58 লিঙ্গ : মহিলা	CBD2552649 ফটো উপলব্ধ	S 651 নাম : ৰন্দনা কুমাৰী পিতাৰ নাম: হৰে ৰাম ওবা ঘৰ নং : ১৩১ বয়স : 83 লিঙ্গ : মহিলা	CBD2749113 ফটো উপলব্ধ
S 652 নাম : জাগতি ওবা পিতাৰ নাম: হৰে ৰাম ওবা ঘৰ নং : 131 বয়স : 26 লিঙ্গ : মহিলা	CBD0696575 ফটো উপলব্ধ	# 653 নাম : স্নেহা ধৰ পিতাৰ নাম: জগদীশ ধৰ ঘৰ নং : 131 বয়স : 21 লিঙ্গ : মহিলা	FRU0009282 ফটো উপলব্ধ	# 654 নাম : চুনিয়া ধৰ পিতাৰ নাম: জগদীশ ধৰ ঘৰ নং : 131 বয়স : 21 লিঙ্গ : মহিলা	FRU0025569 ফটো উপলব্ধ
655 নাম : প্ৰগতি ওবা পিতাৰ নাম: হৰে ৰাম ঘৰ নং : 131 বয়স : 20 লিঙ্গ : মহিলা	FRU0065003 ফটো উপলব্ধ	656 নাম : ৰাম চন্দ্ৰ চৌহান পিতাৰ নাম: বিকাউ চৌহান ঘৰ নং : ১৩২ বয়স : 58 লিঙ্গ : পুৰুষ	CBD2552718 ফটো উপলব্ধ	657 নাম : পুষ্পা চৌহান স্বামীৰ নাম: ৰাম চন্দ্ৰ চৌহান ঘৰ নং : ১৩২ বয়স : 51 লিঙ্গ : মহিলা	CBD2552729 ফটো উপলব্ধ
658 নাম : ৰূপম চৌহান পিতাৰ নাম: ৰাম চন্দ্ৰ চৌহান ঘৰ নং : ১৩২ বয়স : 26 লিঙ্গ : পুৰুষ	CBD0415901 ফটো উপলব্ধ	S 659 নাম : ৰাম আধাৰ যাদৱ পিতাৰ নাম: চাণ্ডীৰ যাদৱ ঘৰ নং : ১৩২ বয়স : 67 লিঙ্গ : পুৰুষ	CBD2552741 ফটো উপলব্ধ	S 660 নাম : মইনা দেবী স্বামীৰ নাম: ৰাম আধাৰ যাদৱ ঘৰ নং : ১৩২ বয়স : 57 লিঙ্গ : মহিলা	CBD2552752 ফটো উপলব্ধ



661 নাম : কামাখ্যা দেবে পিতাৰ নাম: বেজনাথ দুবে ঘৰ নং : ১৩৩ বয়স : 63 লিঙ্গ : পুৰুষ	CBD2552763 ফটো উপলব্ধ	662 নাম : বেবী দেবী স্বামীৰ নাম: কামাখ্যা দুবে ঘৰ নং : ১৩৩ বয়স : 60 লিঙ্গ : মহিলা	CBD2552774 ফটো উপলব্ধ	# 663 নাম : দিপিকা দে পিতাৰ নাম: দিলীপ দে ঘৰ নং : 133 বয়স : 23 লিঙ্গ : মহিলা	CBD3485166 ফটো উপলব্ধ
# 664 নাম : নিকিতা দে পিতাৰ নাম: দিলীপ দে ঘৰ নং : 133 বয়স : 20 লিঙ্গ : মহিলা	FRU0003376 ফটো উপলব্ধ	665 নাম : ফুলপট্টী দেবী স্বামীৰ নাম: অবধ বিহাৰী চৌবে ঘৰ নং : ১৩৪ বয়স : 90 লিঙ্গ : মহিলা	CBD2552832 ফটো উপলব্ধ	666 নাম : দিলীপ কুমাৰ চৌবে পিতাৰ নাম: অবধ বিহাৰী চৌবে ঘৰ নং : ১৩৪ বয়স : 61 লিঙ্গ : পুৰুষ	CBD2552785 ফটো উপলব্ধ
667 নাম : প্ৰেমলতা চৌবে স্বামীৰ নাম: দিলীপ কুমাৰ চৌবে ঘৰ নং : ১৩৪ বয়স : 60 লিঙ্গ : মহিলা	CBD2552796 ফটো উপলব্ধ	668 নাম : প্ৰশান্ত কুমাৰ চৌবে পিতাৰ নাম: দিলীপ কুমাৰ চৌবে ঘৰ নং : ১৩৪ বয়স : 31 লিঙ্গ : পুৰুষ	CBD2749033 ফটো উপলব্ধ	669 নাম : নিশান্ত কুমাৰ চৌবে পিতাৰ নাম: দিলীপ কুমাৰ চৌবে ঘৰ নং : ১৩৪ বয়স : 28 লিঙ্গ : পুৰুষ	CBD0416172 ফটো উপলব্ধ
670 নাম : ৰাম বাহাদৰ হৰিজন পিতাৰ নাম: ৰামী সুন্দৰ হৰিজন ঘৰ নং : ১৩৫ বয়স : 57 লিঙ্গ : পুৰুষ	CBD0048058 ফটো উপলব্ধ	671 নাম : চন্দন কিশোৰ ৰাম পিতাৰ নাম: ৰাম সুন্দৰ ৰাম ঘৰ নং : ১৩৫ বয়স : 32 লিঙ্গ : পুৰুষ	CBD0048389 ফটো উপলব্ধ	672 নাম : শংকৰ পাল পিতাৰ নাম: সুকলাল পাল ঘৰ নং : ১৩৬ বয়স : 57 লিঙ্গ : পুৰুষ	CBD2552898 ফটো উপলব্ধ
673 নাম : দুৰ্ভাণী পাল স্বামীৰ নাম: শংকৰ পাল ঘৰ নং : ১৩৬ বয়স : 51 লিঙ্গ : মহিলা	CBD2552901 ফটো উপলব্ধ	674 নাম : বাপন পাল পিতাৰ নাম: শংকৰ পাল ঘৰ নং : ১৩৬ বয়স : 34 লিঙ্গ : পুৰুষ	CBD0049635 ফটো উপলব্ধ	675 নাম : ছুটন পাল পিতাৰ নাম: শংকৰ পাল ঘৰ নং : ১৩৬ বয়স : 30 লিঙ্গ : পুৰুষ	CBD0050005 ফটো উপলব্ধ
676 নাম : জ্যোত্স্না ৰাণী পাল স্বামীৰ নাম: ভবৰঞ্জন পাল ঘৰ নং : ১৩৭ বয়স : 70 লিঙ্গ : মহিলা	CBD2552912 ফটো উপলব্ধ	R 677 নাম : মাল পাল স্বামীৰ নাম: ৰাধেশ্যাম পাল ঘৰ নং : ১৩৮ বয়স : 42 লিঙ্গ : মহিলা	CBD2749362 ফটো উপলব্ধ	678 নাম : বিজয় পাল পিতাৰ নাম: ভবৰঞ্জন পাল ঘৰ নং : ১৩৭ বয়স : 37 লিঙ্গ : পুৰুষ	CBD2552934 ফটো উপলব্ধ
679 নাম : নমিতা ৰানি পাল স্বামীৰ নাম: বিজয় পাল ঘৰ নং : ১৩৭ বয়স : 29 লিঙ্গ : মহিলা	CBD0415893 ফটো উপলব্ধ	680 নাম : সুৰেণ পাল পিতাৰ নাম: নৰেণ পাল ঘৰ নং : ১৩৮ বয়স : 68 লিঙ্গ : পুৰুষ	CBD2552945 ফটো উপলব্ধ	681 নাম : সনজিত পাল পিতাৰ নাম: সঞ্জীৱ পাল ঘৰ নং : ১৩৮ বয়স : 43 লিঙ্গ : পুৰুষ	CBD2552967 ফটো উপলব্ধ
R 682 নাম : সুমিত্ৰা পাল পিতাৰ নাম: সুৰেণ পাল ঘৰ নং : ১৩৮ বয়স : 41 লিঙ্গ : মহিলা	CBD2552978 ফটো উপলব্ধ	683 নাম : লক্ষ্মী পাল পিতাৰ নাম: সুৰেন পাল ঘৰ নং : ১৩৮ বয়স : 33 লিঙ্গ : মহিলা	CBD2552989 ফটো উপলব্ধ	684 নাম : জ্যোত্স্না পাল স্বামীৰ নাম: সনজিত পাল ঘৰ নং : ১৩৮ বয়স : 30 লিঙ্গ : মহিলা	CBD0052886 ফটো উপলব্ধ
685 নাম : নগেন্দ্ৰ ঠাকুৰ পিতাৰ নাম: বাগৰু ঠাকুৰ ঘৰ নং : ১৩৯ বয়স : 55 লিঙ্গ : পুৰুষ	CBD2552990 ফটো উপলব্ধ	686 নাম : সুমিত্ৰা ঠাকুৰ স্বামীৰ নাম: নগেন্দ্ৰ ঠাকুৰ ঘৰ নং : ১৩৯ বয়স : 52 লিঙ্গ : মহিলা	CBD2553006 ফটো উপলব্ধ	687 নাম : সুৰজ কুমাৰ চাহ পিতাৰ নাম: ৰাম নাৰায়ন চাহ ঘৰ নং : ১৪০ বয়স : 43 লিঙ্গ : পুৰুষ	CBD2553028 ফটো উপলব্ধ
688 নাম : ক্ৰান্তী কুমাৰী চাহ স্বামীৰ নাম: সুৰজ কুমাৰ চাহ ঘৰ নং : ১৪০ বয়স : 35 লিঙ্গ : মহিলা	CBD2749259 ফটো উপলব্ধ	689 নাম : সুবাসু চন্দ্ৰ সিং পিতাৰ নাম: ৰামাশিচ সিং ঘৰ নং : ১৪১ বয়স : 50 লিঙ্গ : পুৰুষ	CBD2553039 ফটো উপলব্ধ	690 নাম : সুনিল কুমাৰ সিংহ পিতাৰ নাম: সুবাসু চন্দ্ৰ সিংহ ঘৰ নং : ১৪১ বয়স : 33 লিঙ্গ : পুৰুষ	CBD2553697 ফটো উপলব্ধ



691 নাম : বিকাশ কুমাৰ সিং পিতাৰ নাম: সুবাস চন্দ্ৰ সিং ঘৰ নং : 181 বয়স : 30 লিঙ্গ : পুৰুষ	CBD2749077 ফটো উপলব্ধ	692 নাম : বাহুল কুমাৰ সিং পিতাৰ নাম: সুবাস চন্দ্ৰ সিং ঘৰ নং : 181 বয়স : 28 লিঙ্গ : পুৰুষ	CBD0625533 ফটো উপলব্ধ	693 নাম : নেহা ছেত্ৰী মাতৃৰ নাম: সৰ্বিতা চেত্ৰী ঘৰ নং : 181 বয়স : 25 লিঙ্গ : মহিলা	CBD3364585 ফটো উপলব্ধ
694 নাম : কাঞ্চন কুমাৰী স্বামীৰ নাম: সুনীল কুমাৰ সিং ঘৰ নং : 181 বয়স : 23 লিঙ্গ : মহিলা	CBD3426053 ফটো উপলব্ধ	695 নাম : ব্ৰিজ নাথ যাদব পিতাৰ নাম: ৰাজনাথ যাদব ঘৰ নং : 182 বয়স : 70 লিঙ্গ : পুৰুষ	CBD2553051 ফটো উপলব্ধ	696 নাম : শাৰদা যাদব স্বামীৰ নাম: ব্ৰিজ নাথ যাদব ঘৰ নং : 182 বয়স : 61 লিঙ্গ : মহিলা	CBD2553062 ফটো উপলব্ধ
697 নাম : অশোক কুমাৰ গুপ্তা পিতাৰ নাম: অযোধ্যা প্ৰসাদ ঘৰ নং : 182 বয়স : 58 লিঙ্গ : পুৰুষ	CBD0016450 ফটো উপলব্ধ	698 নাম : কলাবতী দেৱী স্বামীৰ নাম: অশোক কুমাৰ গুপ্তা ঘৰ নং : 182 বয়স : 57 লিঙ্গ : মহিলা	CBD0016451 ফটো উপলব্ধ	R 699 নাম : পংকজ কুমাৰ যাদব পিতাৰ নাম: ব্ৰিজ নাথ যাদব ঘৰ নং : 182 বয়স : 36 লিঙ্গ : পুৰুষ	CBD2553084 ফটো উপলব্ধ
R 700 নাম : পৰন কুমাৰ যাদব পিতাৰ নাম: ব্ৰিজ নাথ যাদব ঘৰ নং : 182 বয়স : 34 লিঙ্গ : পুৰুষ	CBD2553073 ফটো উপলব্ধ	701 নাম : প্ৰবিন কুমাৰ পিতাৰ নাম: অশোক কুমাৰ গুপ্তা ঘৰ নং : 182 বয়স : 34 লিঙ্গ : পুৰুষ	CBD1008226 ফটো উপলব্ধ	702 নাম : ৰুহিত কুমাৰ পিতাৰ নাম: অশোক কুমাৰ গুপ্তা ঘৰ নং : 182 বয়স : 32 লিঙ্গ : পুৰুষ	CBD1008237 ফটো উপলব্ধ
703 নাম : অভয় কুমাৰ যাদব মাতৃৰ নাম: ব্ৰিজ নাথ যাদব ঘৰ নং : 182 বয়স : 31 লিঙ্গ : পুৰুষ	CBD2553095 ফটো উপলব্ধ	704 নাম : সংগীতা শাহ স্বামীৰ নাম: প্ৰবিন কুমাৰ ঘৰ নং : 182 বয়স : 31 লিঙ্গ : মহিলা	KZG0009721 ফটো উপলব্ধ	705 নাম : শংকৰ ভৌমিক পিতাৰ নাম: গোপাল ভৌমিক ঘৰ নং : 183 বয়স : 54 লিঙ্গ : পুৰুষ	CBD2553211 ফটো উপলব্ধ
706 নাম : কবিতা ভৌমিক স্বামীৰ নাম: শংকৰ ভৌমিক ঘৰ নং : 183 বয়স : 50 লিঙ্গ : মহিলা	CBD2553222 ফটো উপলব্ধ	707 নাম : প্ৰবাস দাস পিতাৰ নাম: ব্ৰজেন্দ্ৰ দাস ঘৰ নং : 188 বয়স : 57 লিঙ্গ : পুৰুষ	CBD2553164 ফটো উপলব্ধ	708 নাম : গৌৰী দাস স্বামীৰ নাম: প্ৰবাস দাস ঘৰ নং : 188 বয়স : 52 লিঙ্গ : মহিলা	CBD2553175 ফটো উপলব্ধ
709 নাম : সুমন দাস পিতাৰ নাম: প্ৰভাষ চন্দ্ৰ দাস ঘৰ নং : 188 বয়স : 35 লিঙ্গ : পুৰুষ	CBD2553186 ফটো উপলব্ধ	710 নাম : অনিকেত পাল পিতাৰ নাম: আশু পাল ঘৰ নং : 188 বয়স : 23 লিঙ্গ : পুৰুষ	CBD3543097 ফটো উপলব্ধ	711 নাম : চুম্পী দে দাস স্বামীৰ নাম: সুমন দাস ঘৰ নং : 144 বয়স : 23 লিঙ্গ : মহিলা	FRU0141135 ফটো উপলব্ধ
712 নাম : নাৰায়ন পাল পিতাৰ নাম: নকুল পাল ঘৰ নং : 18৫ বয়স : 45 লিঙ্গ : পুৰুষ	CBD2553200 ফটো উপলব্ধ	713 নাম : বিশ্বজিত পাল পিতাৰ নাম: লাটে ৰঞ্জিত পাল ঘৰ নং : 145 বয়স : 35 লিঙ্গ : পুৰুষ	CBD2744072 ফটো উপলব্ধ	714 নাম : বিধান কপাল পিতাৰ নাম: স্বপন কপাল ঘৰ নং : 18৫ বয়স : 34 লিঙ্গ : পুৰুষ	CBD2552172 ফটো উপলব্ধ
715 নাম : সীমা পাল স্বামীৰ নাম: নাৰায়ন পাল ঘৰ নং : 18৫ বয়স : 29 লিঙ্গ : মহিলা	CBD0060517 ফটো উপলব্ধ	716 নাম : মনি পাল স্বামীৰ নাম: বিশ্বজিত পাল ঘৰ নং : 145 বয়স : 27 লিঙ্গ : মহিলা	DCS0593921 ফটো উপলব্ধ	717 নাম : পিপ্পু ভৌমিক পিতাৰ নাম: শংকৰ ভৌমিক ঘৰ নং : 18৫ বয়স : 24 লিঙ্গ : পুৰুষ	CBD3363215 ফটো উপলব্ধ
718 নাম : বলৰাম পাল পিতাৰ নাম: ললিত মোহন পাল ঘৰ নং : 18৬ বয়স : 57 লিঙ্গ : পুৰুষ	CBD2553255 ফটো উপলব্ধ	719 নাম : শেফালী পাল স্বামীৰ নাম: বলৰাম পাল ঘৰ নং : 18৬ বয়স : 50 লিঙ্গ : মহিলা	CBD2553266 ফটো উপলব্ধ	720 নাম : পম্পী ৰানী পাল পিতাৰ নাম: বলৰাম পাল ঘৰ নং : 18৬ বয়স : 30 লিঙ্গ : মহিলা	CBD0416073 ফটো উপলব্ধ



721 নাম : ৰাজা পাল পিতাৰ নাম: বলৰাম পাল ঘৰ নং : ১৪৬ বয়স : 26 লিঙ্গ : পুৰুষ	CBD0415844 ফটো উপলব্ধ	722 নাম : সঞ্জু দাস পিতাৰ নাম: সুবিন্দু দাস ঘৰ নং : ১৪৭ বয়স : 41 লিঙ্গ : পুৰুষ	CBD2553299 ফটো উপলব্ধ	723 নাম : সমিৰন দাস পিতাৰ নাম: সুবিন্দু দাস ঘৰ নং : ১৪৭ বয়স : 33 লিঙ্গ : পুৰুষ	CBD2553302 ফটো উপলব্ধ
724 নাম : ৰেখা দাস স্বামীৰ নাম: সঞ্জু দাস ঘৰ নং : ১৪৭ বয়স : 27 লিঙ্গ : মহিলা	CBD3413630 ফটো উপলব্ধ	725 নাম : কৰ্ণ শীল পিতাৰ নাম: ৰিংকু শীল ঘৰ নং : 147ক বয়স : 21 লিঙ্গ : পুৰুষ	FRU0160986 ফটো উপলব্ধ	726 নাম : মানিক শীল পিতাৰ নাম: যোগেশ শীল ঘৰ নং : ১৪৭ক বয়স : 67 লিঙ্গ : পুৰুষ	CBD2553346 ফটো উপলব্ধ
727 নাম : বিষ্ণু শীল পিতাৰ নাম: যোগেশ শীল ঘৰ নং : ১৪৭ক বয়স : 56 লিঙ্গ : পুৰুষ	CBD2553335 ফটো উপলব্ধ	728 নাম : অঞ্জনা শীল পিতাৰ নাম: যোগেশ শীল ঘৰ নং : ১৪৭ক বয়স : 44 লিঙ্গ : মহিলা	CBD2553324 ফটো উপলব্ধ	729 নাম : মায়াদাস স্বামীৰ নাম: গৰ্ভো দাস ঘৰ নং : ১৪৮ বয়স : 45 লিঙ্গ : মহিলা	CBD2749293 ফটো উপলব্ধ
730 নাম : লক্ষী দাস মাতৃৰ নাম: মায়াদাস ঘৰ নং : ১৪৮ বয়স : 27 লিঙ্গ : মহিলা	CBD0064527 ফটো উপলব্ধ	731 নাম : বালেশ্বৰ ৰায় পিতাৰ নাম: নিৰবাল ৰায় ঘৰ নং : ১৪৯ বয়স : 73 লিঙ্গ : পুৰুষ	CBD0302489 ফটো উপলব্ধ	732 নাম : বিনা দেবী স্বামীৰ নাম: বালেশ্বৰ ৰায় ঘৰ নং : ১৪৯ বয়স : 52 লিঙ্গ : মহিলা	CBD0302497 ফটো উপলব্ধ
R 733 নাম : কাৰ্বেৰী কুমাৰি ৰায় পিতাৰ নাম: বালেশ্বৰ ৰায় ঘৰ নং : ১৪৯ বয়স : 29 লিঙ্গ : মহিলা	CBD0302596 ফটো উপলব্ধ	734 নাম : ৰাজিৱ ৰায় পিতাৰ নাম: বালেশ্বৰ ৰায় ঘৰ নং : ১৪৯ বয়স : 29 লিঙ্গ : পুৰুষ	CBD0302638 ফটো উপলব্ধ	735 নাম : বিতুমনি ৰায় পিতাৰ নাম: বালেশ্বৰ ৰায় ঘৰ নং : ১৪৯ বয়স : 26 লিঙ্গ : মহিলা	CBD0354399 ফটো উপলব্ধ
736 নাম : বিকাশ দাস পিতাৰ নাম: বিনোদ ৰঞ্জন দাস ঘৰ নং : ১৫০ বয়স : 57 লিঙ্গ : পুৰুষ	CBD0219634 ফটো উপলব্ধ	737 নাম : লক্ষ্মী ৰানী দাস স্বামীৰ নাম: বিকাশ দাস ঘৰ নং : ১৫০ বয়স : 42 লিঙ্গ : মহিলা	DTK0351676 ফটো উপলব্ধ	738 নাম : অৰিজিৎ দাস পিতাৰ নাম: বিকাশ দাস ঘৰ নং : ১৫০ বয়স : 29 লিঙ্গ : পুৰুষ	CBD0219642 ফটো উপলব্ধ
739 নাম : বৰ্ণালী দাস পিতাৰ নাম: বিকাশ দাস ঘৰ নং : 150 বয়স : 20 লিঙ্গ : মহিলা	FRU0027110 ফটো উপলব্ধ	740 নাম : শশীকান্ত সাহ পিতাৰ নাম: শম্ভু সাহ ঘৰ নং : ১৫১ বয়স : 28 লিঙ্গ : পুৰুষ	CBD0416123 ফটো উপলব্ধ	741 নাম : সুশিলা সিং দেৱী পিতাৰ নাম: কে বাবুচান্ট সিংহ ঘৰ নং : ১৫২ বয়স : 65 লিঙ্গ : মহিলা	CBD2758341 ফটো উপলব্ধ
742 নাম : আৰ. কে. তম্বীছানা পিতাৰ নাম: ৰাজকুমাৰ চিংলেনচানা ঘৰ নং : ১৫২ বয়স : 30 লিঙ্গ : মহিলা	CBD2749237 ফটো উপলব্ধ	743 নাম : সত্য ৰঞ্জন দে পিতাৰ নাম: চিত্তৰঞ্জন দে ঘৰ নং : ১৫৩ বয়স : 44 লিঙ্গ : পুৰুষ	CBD2553380 ফটো উপলব্ধ	744 নাম : মমতা দে স্বামীৰ নাম: সত্য ৰঞ্জন দে ঘৰ নং : ১৫৩ বয়স : 40 লিঙ্গ : মহিলা	CBD2553460 ফটো উপলব্ধ
745 নাম : সুৰেন্দ্ৰ দাস পিতাৰ নাম: ৰাম দাস ঘৰ নং : ১৫৪ বয়স : 46 লিঙ্গ : পুৰুষ	CBD0178129 ফটো উপলব্ধ	746 নাম : ৰিংকু দাস স্বামীৰ নাম: সুৰেন্দ্ৰ দাস ঘৰ নং : ১৫৪ বয়স : 39 লিঙ্গ : মহিলা	CBD0184887 ফটো উপলব্ধ	747 নাম : ইবেমা দেবী স্বামীৰ নাম: লক্ষীন্দ্র সিংহ ঘৰ নং : ১৫৫ বয়স : 70 লিঙ্গ : মহিলা	CBD2553404 ফটো উপলব্ধ
748 নাম : ৰাজেশ সিংহ পিতাৰ নাম: লক্ষীন্দ্র সিংহ ঘৰ নং : ১৫৫ বয়স : 44 লিঙ্গ : পুৰুষ	CBD2553426 ফটো উপলব্ধ	749 নাম : ৰাজেশ্বৰী দেবী পিতাৰ নাম: লক্ষীন্দ্র সিংহ ঘৰ নং : ১৫৫ বয়স : 29 লিঙ্গ : মহিলা	CBD0113399 ফটো উপলব্ধ	750 নাম : আশুতোষ ৰায় পিতাৰ নাম: LT. ARADHAN RAY ঘৰ নং : 156 বয়স : 66 লিঙ্গ : পুৰুষ	MSY2337680 ফটো উপলব্ধ



751 নাম : প্রতিমা দেব ৰায় স্বামীৰ নাম: আশুতোষ ৰায় ঘৰ নং : 156 বয়স : 60 লিঙ্গ : মহিলা	FRU0084574 ফটো উপলব্ধ	752 নাম : বাকেশ সিংহ পিতাৰ নাম: লক্ষীন্দ্র সিংহ ঘৰ নং : 156 বয়স : 48 লিঙ্গ : পুৰুষ	CBD2553415 ফটো উপলব্ধ	753 নাম : কৃষ্ণা দেবী পিতাৰ নাম: বাকেশ সিংহ ঘৰ নং : 156 বয়স : 43 লিঙ্গ : মহিলা	CBD0113019 ফটো উপলব্ধ
754 নাম : অভিষেক ৰায় পিতাৰ নাম: আশুতোষ ৰায় ঘৰ নং : 156 বয়স : 27 লিঙ্গ : পুৰুষ	FRU0084566 ফটো উপলব্ধ	755 নাম : ইবটন সিংহ পিতাৰ নাম: গৌৰমনি সিংহ ঘৰ নং : 159 বয়স : 66 লিঙ্গ : পুৰুষ	CBD2749271 ফটো উপলব্ধ	756 নাম : দয়াবতী দেবী স্বামীৰ নাম: ইবটন সিংহ ঘৰ নং : 159 বয়স : 57 লিঙ্গ : মহিলা	CBD2749248 ফটো উপলব্ধ
757 নাম : নিৰ্মল সিংহ পিতাৰ নাম: ইবটন সিংহ ঘৰ নং : 159 বয়স : 29 লিঙ্গ : পুৰুষ	CBD2749260 ফটো উপলব্ধ	758 নাম : নিৰ্মলা দেৱী পিতাৰ নাম: ইবটন সিংহ ঘৰ নং : 159 বয়স : 26 লিঙ্গ : মহিলা	CBD0456681 ফটো উপলব্ধ	759 নাম : শেফালী শীল স্বামীৰ নাম: মনোৰঞ্জন শীল ঘৰ নং : 159 বয়স : 55 লিঙ্গ : মহিলা	CBD0187815 ফটো উপলব্ধ
760 নাম : প্রদীপ শীল পিতাৰ নাম: মনোৰঞ্জন শীল ঘৰ নং : 159 বয়স : 35 লিঙ্গ : পুৰুষ	CBD0187856 ফটো উপলব্ধ	761 নাম : প্রবীৰ শীল পিতাৰ নাম: মনোৰঞ্জন শীল ঘৰ নং : 159 বয়স : 32 লিঙ্গ : পুৰুষ	CBD0187898 ফটো উপলব্ধ	762 নাম : চম্পা দাস শীল স্বামীৰ নাম: প্রবীৰ শীল ঘৰ নং : 159 বয়স : 32 লিঙ্গ : মহিলা	CBD0187906 ফটো উপলব্ধ
763 নাম : নিতাই শীল পিতাৰ নাম: মনোৰঞ্জন শীল ঘৰ নং : 159 বয়স : 28 লিঙ্গ : পুৰুষ	CBD0187948 ফটো উপলব্ধ	764 নাম : চিৰঞ্জীৱ শীল মাতৃৰ নাম: শেফালী শীল ঘৰ নং : 159 বয়স : 25 লিঙ্গ : পুৰুষ	CBD3414455 ফটো উপলব্ধ	765 নাম : জহৰ লাল ভৌমিক পিতাৰ নাম: শীতল ভৌমিক ঘৰ নং : 160 বয়স : 78 লিঙ্গ : পুৰুষ	CBD2287641 ফটো উপলব্ধ
766 নাম : জগত লাল ভৌমিক পিতাৰ নাম: শীতল ভৌমিক ঘৰ নং : 160 বয়স : 62 লিঙ্গ : পুৰুষ	CBD2287709 ফটো উপলব্ধ	767 নাম : মিলন ভৌমিক স্বামীৰ নাম: জহৰ লাল ভৌমিক ঘৰ নং : 160 বয়স : 62 লিঙ্গ : মহিলা	CBD2287652 ফটো উপলব্ধ	768 নাম : হৰিলাল ভৌমিক পিতাৰ নাম: শীতল ভৌমিক ঘৰ নং : 160 বয়স : 57 লিঙ্গ : পুৰুষ	CBD2287607 ফটো উপলব্ধ
769 নাম : চিন ভৌমিক স্বামীৰ নাম: হৰিলাল ভৌমিক ঘৰ নং : 160 বয়স : 49 লিঙ্গ : মহিলা	CBD2287618 ফটো উপলব্ধ	770 নাম : সবিতা ভৌমিক স্বামীৰ নাম: জগত লাল ভৌমিক ঘৰ নং : 160 বয়স : 48 লিঙ্গ : মহিলা	CBD2287710 ফটো উপলব্ধ	771 নাম : মিঠা ভৌমিক স্বামীৰ নাম: শ্ৰীবাস ভৌমিক ঘৰ নং : 160 বয়স : 46 লিঙ্গ : মহিলা	CBD2355682 ফটো উপলব্ধ
772 নাম : শ্ৰীবাস ভৌমিক পিতাৰ নাম: জহৰ লাল ভৌমিক ঘৰ নং : 160 বয়স : 44 লিঙ্গ : পুৰুষ	CBD2287663 ফটো উপলব্ধ	773 নাম : তপন ভৌমিক পিতাৰ নাম: জহৰ লাল ভৌমিক ঘৰ নং : 160 বয়স : 42 লিঙ্গ : পুৰুষ	CBD2287674 ফটো উপলব্ধ	774 নাম : বাপন ভৌমিক পিতাৰ নাম: জগৎলাল ভৌমিক ঘৰ নং : 160 বয়স : 28 লিঙ্গ : পুৰুষ	CBD3414208 ফটো উপলব্ধ
775 নাম : ৰোলন ভৌমিক স্বামীৰ নাম: গুৰুপদ ভৌমিক ঘৰ নং : 161 বয়স : 62 লিঙ্গ : মহিলা	CBD2287549 ফটো উপলব্ধ	776 নাম : গুৰুপদ ভৌমিক পিতাৰ নাম: মনিন্দ্র ভৌমিক ঘৰ নং : 161 বয়স : 53 লিঙ্গ : পুৰুষ	CBD0174938 ফটো উপলব্ধ	777 নাম : অসিত পাল পিতাৰ নাম: নেপাল পাল ঘৰ নং : 161 বয়স : 48 লিঙ্গ : পুৰুষ	DCS1436824 ফটো উপলব্ধ
778 নাম : পূৰ্ণিমা পাল স্বামীৰ নাম: অসিত পাল ঘৰ নং : 161 বয়স : 33 লিঙ্গ : মহিলা	DCS0194647 ফটো উপলব্ধ	779 নাম : সুজিত ভৌমিক পিতাৰ নাম: গুৰুপদ ভৌমিক ঘৰ নং : 161 বয়স : 30 লিঙ্গ : পুৰুষ	CBD0175158 ফটো উপলব্ধ	780 নাম : কবিতা দেৱী খড়কা স্বামীৰ নাম: অহীন বিক্রম খড়কা ঘৰ নং : 162 বয়স : 45 লিঙ্গ : মহিলা	CBD0678367 ফটো উপলব্ধ



781 নাম : কৌশলা খডকা স্বামীৰ নাম: মনেন্দ বিকৰম খেকা ঘৰ নং : ১৬২ বয়স : 44 লিঙ্গ : মহিলা	CBD0678094 ফটো উপলব্ধ	782 নাম : ৰূপক শীল পিতাৰ নাম: বণবিহাৰী শীল ঘৰ নং : ১৬৩ বয়স : 26 লিঙ্গ : পুৰুষ	CBD0667477 ফটো উপলব্ধ	783 নাম : বীৰাজ কুমাৰ দবে পিতাৰ নাম: কীমাখ্যা দুবে ঘৰ নং : ১৬৪ বয়স : 27 লিঙ্গ : পুৰুষ	CBD0625434 ফটো উপলব্ধ
784 নাম : ধনঞ্জয় ডুবে পিতাৰ নাম: কীমাখ্যা ডুবে ঘৰ নং : ১৬৪ বয়স : 27 লিঙ্গ : পুৰুষ	CBD0625509 ফটো উপলব্ধ	785 নাম : স্বপ্না দাস স্বামীৰ নাম: মধু দাস ঘৰ নং : ১৬৫ বয়স : 37 লিঙ্গ : মহিলা	CBD0690727 ফটো উপলব্ধ	786 নাম : মামনী বানী শীল স্বামীৰ নাম: সঞ্জয় শীল ঘৰ নং : ১৬৬ বয়স : 37 লিঙ্গ : মহিলা	DTK6639174 ফটো উপলব্ধ
787 নাম : বিক্রম মণ্ডল পিতাৰ নাম: ৰামচলিত মণ্ডল ঘৰ নং : 166 বয়স : 26 লিঙ্গ : পুৰুষ	CBD2809523 ফটো উপলব্ধ	788 নাম : কৰণ মণ্ডল পিতাৰ নাম: ৰামচৰিত মণ্ডল ঘৰ নং : ১৬৬ বয়স : 22 লিঙ্গ : পুৰুষ	CBD3515285 ফটো উপলব্ধ	789 নাম : ৰাশিন্দ সিংহ পিতাৰ নাম: কামিনী সিংহ ঘৰ নং : ১৬৭ বয়স : 53 লিঙ্গ : পুৰুষ	CBD2008904 ফটো উপলব্ধ
790 নাম : পাবী দেৱী স্বামীৰ নাম: ৰাছিয়া সিংহ ঘৰ নং : ১৬৭ বয়স : 50 লিঙ্গ : মহিলা	CBD2008915 ফটো উপলব্ধ	791 নাম : প্ৰভাবতী দেৱী স্বামীৰ নাম: ৰাশিন্দ সিংহ ঘৰ নং : ১৬৭ বয়স : 48 লিঙ্গ : মহিলা	CBD2008926 ফটো উপলব্ধ	792 নাম : অজয় সিংহ পিতাৰ নাম: ৰাশিন্দ সিংহ ঘৰ নং : ১৬৭ বয়স : 27 লিঙ্গ : পুৰুষ	CBD0637157 ফটো উপলব্ধ
793 নাম : প্ৰিয়া দেৱী পিতাৰ নাম: ৰাশিন্দ সিংহ ঘৰ নং : 167 বয়স : 24 লিঙ্গ : মহিলা	FRU0110395 ফটো উপলব্ধ	794 নাম : পান্ডুবালা শীল স্বামীৰ নাম: উত্তম কুমাৰ শীল ঘৰ নং : ১৬৮ বয়স : 84 লিঙ্গ : মহিলা	CBD2560921 ফটো উপলব্ধ	795 নাম : সঞ্জিত শীল পিতাৰ নাম: উত্তম কুমাৰ শীল ঘৰ নং : ১৬৮ বয়স : 44 লিঙ্গ : পুৰুষ	CBD2560932 ফটো উপলব্ধ
796 নাম : ৰঞ্জিত শীল পিতাৰ নাম: উত্তম কুমাৰ শীল ঘৰ নং : ১৬৮ বয়স : 42 লিঙ্গ : পুৰুষ	CBD2560943 ফটো উপলব্ধ	797 নাম : সুপ্ৰিয়া শীল স্বামীৰ নাম: সঞ্জিত শীল ঘৰ নং : ১৬৮ বয়স : 33 লিঙ্গ : মহিলা	MVF1010180 ফটো উপলব্ধ	798 নাম : সুবল শৰ্মা পিতাৰ নাম: সুধীৰ শৰ্মা ঘৰ নং : ১৬৯ বয়স : 72 লিঙ্গ : পুৰুষ	DTK2365619 ফটো উপলব্ধ
799 নাম : ৰেখা শৰ্মা স্বামীৰ নাম: সুবল শৰ্মা ঘৰ নং : ১৬৯ বয়স : 63 লিঙ্গ : মহিলা	DTK2365755 ফটো উপলব্ধ	800 নাম : নিতাই শৰ্মা পিতাৰ নাম: সুবল শৰ্মা ঘৰ নং : ১৬৯ বয়স : 46 লিঙ্গ : পুৰুষ	DTK2365608 ফটো উপলব্ধ	801 নাম : মিঠা চৌধুৰী শৰ্মা স্বামীৰ নাম: নিতাই শৰ্মা ঘৰ নং : ১৬৯ বয়স : 45 লিঙ্গ : মহিলা	GGY0031286 ফটো উপলব্ধ
802 নাম : কালাচান শৰ্মা পিতাৰ নাম: সুবল শৰ্মা ঘৰ নং : ১৬৯ বয়স : 42 লিঙ্গ : পুৰুষ	DTK2365595 ফটো উপলব্ধ	803 নাম : ৰাম কৃষ্ণ শৰ্মা পিতাৰ নাম: সুবল শৰ্মা ঘৰ নং : ১৬৯ বয়স : 39 লিঙ্গ : পুৰুষ	DTK2365584 ফটো উপলব্ধ	804 নাম : উৰ্মিলা অধিকাৰী শৰ্মা স্বামীৰ নাম: কালাচান শৰ্মা ঘৰ নং : ১৬৯ বয়স : 38 লিঙ্গ : মহিলা	BMX8137642 ফটো উপলব্ধ
805 নাম : বীনা ভট্টাচাৰ্যী শৰ্মা স্বামীৰ নাম: ৰাম কৃষ্ণ শৰ্মা ঘৰ নং : ১৬৯ বয়স : 26 লিঙ্গ : মহিলা	CBD0784009 ফটো উপলব্ধ	806 নাম : অবিৰাম শীল পিতাৰ নাম: কৃষ্ণহৰী শীল ঘৰ নং : ১৭০ বয়স : 53 লিঙ্গ : পুৰুষ	CBD2595019 ফটো উপলব্ধ	807 নাম : ৰেখা শীল স্বামীৰ নাম: অবিৰাম শীল ঘৰ নং : ১৭০ বয়স : 38 লিঙ্গ : মহিলা	CBD0020608 ফটো উপলব্ধ
808 নাম : প্ৰীতংগী শীল পিতাৰ নাম: অবিৰাম শীল ঘৰ নং : 170 বয়স : 19 লিঙ্গ : মহিলা	FRU0146423 ফটো উপলব্ধ	809 নাম : ৰত্না শীল স্বামীৰ নাম: ৰানা শীল ঘৰ নং : ১৭১ বয়স : 46 লিঙ্গ : মহিলা	CBD2559888 ফটো উপলব্ধ	810 নাম : উত্তম ৰায় পিতাৰ নাম: যতিন্দ ৰয় ঘৰ নং : 171 বয়স : 45 লিঙ্গ : পুৰুষ	CBD0637090 ফটো উপলব্ধ



811 নাম : দিপীকা শীল পিতাৰ নাম: বানা শীল ঘৰ নং : ১৭১ বয়স : 28 লিঙ্গ : মহিলা	CBD0792333 ফটো উপলব্ধ	812 নাম : আকাশ শীল পিতাৰ নাম: বানা শীল ঘৰ নং : 171 বয়স : 21 লিঙ্গ : পুৰুষ	FRU0112821 ফটো উপলব্ধ	813 নাম : কাৰ্তিক শীল পিতাৰ নাম: জৱাহৰলাল শীল ঘৰ নং : ১৭২ বয়স : 52 লিঙ্গ : পুৰুষ	CBD2564412 ফটো উপলব্ধ
814 নাম : পূৰ্ণিমা শীল স্বামীৰ নাম: কাৰ্তিক শীল ঘৰ নং : ১৭২ বয়স : 48 লিঙ্গ : মহিলা	CBD2564423 ফটো উপলব্ধ	815 নাম : প্ৰসেনজিত শীল পিতাৰ নাম: কাৰ্তিক শীল ঘৰ নং : ১৭২ বয়স : 29 লিঙ্গ : পুৰুষ	CBD0710996 ফটো উপলব্ধ	816 নাম : প্ৰেমজিত শীল পিতাৰ নাম: কাৰ্তিক শীল ঘৰ নং : ১৭২ বয়স : 25 লিঙ্গ : পুৰুষ	CBD0710855 ফটো উপলব্ধ
817 নাম : শ্যামা দেৱী স্বামীৰ নাম: মনি সিংহ ঘৰ নং : ১৭৩ বয়স : 87 লিঙ্গ : মহিলা	CBD1948341 ফটো উপলব্ধ	818 নাম : পুষ্পবানী দেৱী স্বামীৰ নাম: লীলামনি সিংহ ঘৰ নং : ১৭৩ বয়স : 63 লিঙ্গ : মহিলা	CBD1948363 ফটো উপলব্ধ	819 নাম : পূজা ডেগী স্বামীৰ নাম: গোপাল ডেগী ঘৰ নং : ১৭৩ বয়স : 44 লিঙ্গ : মহিলা	CBD3413150 ফটো উপলব্ধ
820 নাম : বিজয়া দেৱী স্বামীৰ নাম: অজয় সিংহ ঘৰ নং : ১৭৩ বয়স : 43 লিঙ্গ : মহিলা	CBD1545660 ফটো উপলব্ধ	821 নাম : গোপাল ডেগে পিতাৰ নাম: জিয়ন ডেগে ঘৰ নং : ১৭৩ বয়স : 43 লিঙ্গ : পুৰুষ	CBD3413135 ফটো উপলব্ধ	822 নাম : মোইৰাজাউ সিংহ পিতাৰ নাম: লীলামনি সিংহ ঘৰ নং : ১৭৩ বয়স : 40 লিঙ্গ : পুৰুষ	CBD1948374 ফটো উপলব্ধ
823 নাম : মৈৰাং শ্ৰী সিংহ পিতাৰ নাম: লীলামনি সিংহ ঘৰ নং : ১৭৩ বয়স : 28 লিঙ্গ : পুৰুষ	CBD0491647 ফটো উপলব্ধ	824 নাম : সঞ্জনা ডেগী পিতাৰ নাম: গোপাল ডেগে ঘৰ নং : 173 বয়স : 21 লিঙ্গ : মহিলা	FRU0064261 ফটো উপলব্ধ	825 নাম : উৰ্মিলা দেৱী স্বামীৰ নাম: ৰাধে শ্যাম মহতো ঘৰ নং : ১৭৪ বয়স : 44 লিঙ্গ : মহিলা	CBD3364866 ফটো উপলব্ধ
826 নাম : ক অঞ্জালী দেৱী স্বামীৰ নাম: লাংবল মীতেই ঘৰ নং : ১৭৫ বয়স : 48 লিঙ্গ : মহিলা	CBD0292185 ফটো উপলব্ধ	827 নাম : লাংবল মীতেই পিতাৰ নাম: নবদ্বীপ মীতেই ঘৰ নং : ১৭৫ বয়স : 43 লিঙ্গ : পুৰুষ	CBD0292177 ফটো উপলব্ধ	828 নাম : সমৰ শীল পিতাৰ নাম: নগেন্দ্ৰ কুমাৰ শীল ঘৰ নং : 179 বয়স : 55 লিঙ্গ : পুৰুষ	CBD2555933 ফটো উপলব্ধ
829 নাম : কনিকা শীল স্বামীৰ নাম: সমৰ শীল ঘৰ নং : 179 বয়স : 43 লিঙ্গ : মহিলা	CBD2749408 ফটো উপলব্ধ	830 নাম : ৰাম কৃষ্ণ শীল পিতাৰ নাম: নগেন্দ্ৰ কুমাৰ শীল ঘৰ নং : 179 বয়স : 42 লিঙ্গ : পুৰুষ	CBD2555944 ফটো উপলব্ধ	831 নাম : বিষ্ণু দেৱনাথ পিতাৰ নাম: সাধন দেৱনাথ ঘৰ নং : ১৮২ বয়স : 46 লিঙ্গ : পুৰুষ	CBD2040666 ফটো উপলব্ধ
832 নাম : বিকাশ দেৱনাথ পিতাৰ নাম: বিষ্ণু দেৱনাথ ঘৰ নং : 182 বয়স : 20 লিঙ্গ : পুৰুষ	FRU0170068 ফটো উপলব্ধ	833 নাম : প্ৰতিমা দেৱী স্বামীৰ নাম: বিষ্ণু দেৱনাথ ঘৰ নং : 182 পীট নং 22 বয়স : 45 লিঙ্গ : মহিলা	CBD2040677 ফটো উপলব্ধ	834 নাম : পূজা দেৱী পিতাৰ নাম: বিশ্ব কুমাৰ সিংহ ঘৰ নং : 183 বয়স : 26 লিঙ্গ : মহিলা	CBD0322784 ফটো উপলব্ধ
835 নাম : ৰমা দত্ত স্বামীৰ নাম: ৰঞ্জন দত্ত ঘৰ নং : ১৮৫ বয়স : 58 লিঙ্গ : মহিলা	CBD2336427 ফটো উপলব্ধ	836 নাম : ৰোহিতা দত্ত মাতৃৰ নাম: ৰমা দত্ত সেন ঘৰ নং : 185 বয়স : 22 লিঙ্গ : মহিলা	CBD2810547 ফটো উপলব্ধ	837 নাম : কীৰ্তি কুমাৰী দুবে পিতাৰ নাম: কামাখ্যা দুবে ঘৰ নং : 211 বয়স : 22 লিঙ্গ : মহিলা	CBD2796761 ফটো উপলব্ধ
838 নাম : সুৰজ দে পিতাৰ নাম: শংকৰ দে ঘৰ নং : 211 বয়স : 21 লিঙ্গ : পুৰুষ	CBD2833184 ফটো উপলব্ধ	839 নাম : ৰুমা হজম শীল স্বামীৰ নাম: ৰপক শীল ঘৰ নং : 213 বয়স : 24 লিঙ্গ : মহিলা	CBD3469186 ফটো উপলব্ধ	840 নাম : দিপ কৰ পিতাৰ নাম: নিখিল কৰ ঘৰ নং : 229 বয়স : 22 লিঙ্গ : পুৰুষ	CBD2760528 ফটো উপলব্ধ



841 নাম : দীপশিখা চৌহান পিতাৰ নাম: ৰাম চন্দ্ৰ চৌহান ঘৰ নং : 238 বয়স : 24 লিঙ্গ : মহিলা	CBD2820520 ফটো উপলব্ধ	842 নাম : প্ৰিয়ংকা কুমাৰী স্বামীৰ নাম: বিকাশ কুমাৰ সিং ঘৰ নং : 244 বয়স : 22 লিঙ্গ : মহিলা	CBD2827426 ফটো উপলব্ধ	843 নাম : মেৰা সিংহ পিতাৰ নাম: মদন সিংহ ঘৰ নং : 261 বয়স : 69 লিঙ্গ : পুৰুষ	FRU0110403 ফটো উপলব্ধ
# 844 নাম : হীৰা ছেত্ৰী পিতাৰ নাম: ৰঞ্জিত চেত্ৰী ঘৰ নং : 261 বয়স : 41 লিঙ্গ : মহিলা	HYG1535928 ফটো উপলব্ধ	845 নাম : ক ৰেন সিংহ স্বামীৰ নাম: উপেন্দ্ৰ সিংহ ঘৰ নং : 261 বয়স : 30 লিঙ্গ : মহিলা	FRU0110429 ফটো উপলব্ধ	# 846 নাম : মৰন পাল অন্যান্য: নৰেন্দ্ৰ পাল ঘৰ নং : 298 বয়স : 54 লিঙ্গ : পুৰুষ	CBD3510112 ফটো উপলব্ধ
847 নাম : অক্ষিতা শীল দেবনাথ স্বামীৰ নাম: কনক দেবনাথ ঘৰ নং : 2৮৯ বয়স : 22 লিঙ্গ : মহিলা	CBD3515988 ফটো উপলব্ধ	848 নাম : আশু দেবনাথ পিতাৰ নাম: সাধন দেৱনাথ ঘৰ নং : ২৯০ বয়স : 38 লিঙ্গ : পুৰুষ	CBD2040688 ফটো উপলব্ধ	849 নাম : সন্ধ্যা ৰানী দেৱনাথ স্বামীৰ নাম: আলু দেৱনাথ ঘৰ নং : ২৯০ বয়স : 33 লিঙ্গ : মহিলা	CBD2040699 ফটো উপলব্ধ
850 নাম : ৰূপন শীল পিতাৰ নাম: বিনোদ বিহাৰী শীল ঘৰ নং : 291 বয়স : 47 লিঙ্গ : পুৰুষ	CBD2561264 ফটো উপলব্ধ	851 নাম : ৰূমা শীল স্বামীৰ নাম: ৰূপন শীল ঘৰ নং : 291 বয়স : 35 লিঙ্গ : মহিলা	CBD2561275 ফটো উপলব্ধ	852 নাম : আৰেন্দ্ৰ বিক্ৰম খড়কা পিতাৰ নাম: লেফ্ টেনেণ্ট অহিম বিক্ৰম খড়কা ঘৰ নং : ৩০৩ বয়স : 25 লিঙ্গ : পুৰুষ	CBD3463742 ফটো উপলব্ধ
853 নাম : স্মৃতি খৰ্কা পিতাৰ নাম: আহিন বিক্ৰম খৰ্কা ঘৰ নং : 303 বয়স : 21 লিঙ্গ : মহিলা	CBD2824159 ফটো উপলব্ধ	854 নাম : নীল বাহাদুৰ ছেত্ৰী পিতাৰ নাম: দেবী বাহাদুৰ ছেত্ৰী ঘৰ নং : 312 বয়স : 69 লিঙ্গ : পুৰুষ	JRF2009305 ফটো উপলব্ধ	855 নাম : জয়ন্ত ছেত্ৰী পিতাৰ নাম: নীল বাহাদুৰ ছেত্ৰী ঘৰ নং : 312 বয়স : 25 লিঙ্গ : পুৰুষ	JRF0404814 ফটো উপলব্ধ
856 নাম : সুস্মিতা দাস শীল স্বামীৰ নাম: বিশ্বজিৎ শীল ঘৰ নং : 320 পাট নং 22 বয়স : 22 লিঙ্গ : মহিলা	FRU0048934 ফটো উপলব্ধ	857 নাম : সুধন দাস পিতাৰ নাম: নৰেন্দ্ৰ দাস ঘৰ নং : ৩২১ বয়স : 52 লিঙ্গ : পুৰুষ	CBD2300110 ফটো উপলব্ধ	858 নাম : উষা ৰাণী দাস স্বামীৰ নাম: সুধন দাস ঘৰ নং : ৩২১ বয়স : 48 লিঙ্গ : মহিলা	CBD2300121 ফটো উপলব্ধ
859 নাম : সুব্ৰত দাস পিতাৰ নাম: সুদন দাস ঘৰ নং : ৩২১ বয়স : 23 লিঙ্গ : পুৰুষ	CBD3415619 ফটো উপলব্ধ	860 নাম : ৰিত্তা গুপ্তা অন্যান্য: বি কে সৰিতা ঘৰ নং : 324 বয়স : 50 লিঙ্গ : মহিলা	GGY0423590 ফটো উপলব্ধ	861 নাম : বীনতা দেবী স্বামীৰ নাম: সুমেন কুমাৰ সিংহ ঘৰ নং : ৩২৪ বয়স : 33 লিঙ্গ : মহিলা	CBD1543255 ফটো উপলব্ধ
862 নাম : অবি ৰাম ছেত্ৰী পিতাৰ নাম: বলবাহাদুৰ ছেত্ৰী ঘৰ নং : 350 বয়স : 72 লিঙ্গ : পুৰুষ	CBD2348892 ফটো উপলব্ধ	863 নাম : দেবী ছেত্ৰী স্বামীৰ নাম: অভিৰাম ছেত্ৰী ঘৰ নং : 350 বয়স : 62 লিঙ্গ : মহিলা	CBD2348905 ফটো উপলব্ধ	864 নাম : গীতা ছেত্ৰী পিতাৰ নাম: অভিৰাম ছেত্ৰী ঘৰ নং : 350 বয়স : 46 লিঙ্গ : মহিলা	CBD2348916 ফটো উপলব্ধ
865 নাম : বিকী ছেত্ৰী পিতাৰ নাম: অভিৰাম ছেত্ৰী ঘৰ নং : 350 বয়স : 43 লিঙ্গ : পুৰুষ	CBD2348927 ফটো উপলব্ধ	866 নাম : অশোক ছেত্ৰী পিতাৰ নাম: অভিৰাম ছেত্ৰী ঘৰ নং : 350 বয়স : 41 লিঙ্গ : পুৰুষ	CBD2348938 ফটো উপলব্ধ	867 নাম : ইন্দিৰা দেবী স্বামীৰ নাম: অশোক চেত্ৰী ঘৰ নং : 350 বয়স : 35 লিঙ্গ : মহিলা	CBD1135847 ফটো উপলব্ধ
868 নাম : নীতা দাস স্বামীৰ নাম: মানিক দাস ঘৰ নং : 351 বয়স : 44 লিঙ্গ : মহিলা	CBD0215152 ফটো উপলব্ধ	869 নাম : লালমহৰ প্ৰসাদ পিতাৰ নাম: মৃত মানিৰাম প্ৰসাদ ঘৰ নং : 382 বয়স : 70 লিঙ্গ : পুৰুষ	FRU0065847 ফটো উপলব্ধ	870 নাম : লালমুনি দেবী স্বামীৰ নাম: লালমহৰ প্ৰসাদ ঘৰ নং : 382 বয়স : 65 লিঙ্গ : মহিলা	FRU0065854 ফটো উপলব্ধ



871 নাম : প্রদীপ প্রসাদ পিতাৰ নাম: লালমহৰ প্রসাদ ঘৰ নং : 382 বয়স : 41 লিঙ্গ : পুৰুষ	CMN0190801 ফটো উপলব্ধ	872 নাম : সুভদ্রা সাহু স্বামীৰ নাম: কপিল প্রসাদ ঘৰ নং : 382 বয়স : 36 লিঙ্গ : মহিলা	KZG0250886 ফটো উপলব্ধ	873 নাম : শঙ্কৰ দাস পিতাৰ নাম: সুৰেন্দ্ৰ দাস ঘৰ নং : 387 পাট নো 22 বয়স : 21 লিঙ্গ : পুৰুষ	FRU0023853 ফটো উপলব্ধ
874 নাম : প্রতিভা কুমাৰী গোরাল পিতাৰ নাম: বিশ্বনাথ গোরাল ঘৰ নং : 396 বয়স : 21 লিঙ্গ : মহিলা	FRU0065979 ফটো উপলব্ধ	875 নাম : বঞ্জীত চেত্ৰী পিতাৰ নাম: ৰামবাহাদুৰ চেত্ৰী ঘৰ নং : 408 বয়স : 71 লিঙ্গ : পুৰুষ	HYG1535906 ফটো উপলব্ধ	876 নাম : সাবিত্ৰী চেত্ৰী স্বামীৰ নাম: বঞ্জীত চেত্ৰী ঘৰ নং : 408 বয়স : 67 লিঙ্গ : মহিলা	HYG1535917 ফটো উপলব্ধ
877 নাম : শাৰদা ৰায় পিতাৰ নাম: ৰামবিলাস ৰায় ঘৰ নং : 410 বয়স : 49 লিঙ্গ : মহিলা	CBD2614020 ফটো উপলব্ধ	878 নাম : চিকন্দৰ ৰায় মাতৃৰ নাম: শাৰদা ৰায় ঘৰ নং : 410 বয়স : 32 লিঙ্গ : পুৰুষ	FRU0075879 ফটো উপলব্ধ	879 নাম : সুবল চন্দ্ৰ শীল পিতাৰ নাম: ভবৰঞ্জন শীল ঘৰ নং : 411 বয়স : 59 লিঙ্গ : পুৰুষ	CBD2555853 ফটো উপলব্ধ
880 নাম : বুৰী শীল স্বামীৰ নাম: সুবল চন্দ্ৰ শীল ঘৰ নং : 411 বয়স : 53 লিঙ্গ : মহিলা	CBD2555864 ফটো উপলব্ধ	881 নাম : সুমন শীল পিতাৰ নাম: সুবল চন্দ্ৰ শীল ঘৰ নং : 411 বয়স : 25 লিঙ্গ : পুৰুষ	CBD0696203 ফটো উপলব্ধ	882 নাম : সৌৰভ শীল পিতাৰ নাম: সুবল চন্দ্ৰ শীল ঘৰ নং : 411 বয়স : 22 লিঙ্গ : পুৰুষ	CBD3492410 ফটো উপলব্ধ
883 নাম : বিন্দু দাস পিতাৰ নাম: সুধন দাস ঘৰ নং : হাউচ নো-321 বয়স : 21 লিঙ্গ : পুৰুষ	FRU0112995 ফটো উপলব্ধ				



884	1	FRU0178392	ফটো উপলব্ধ	নাম : দুৰ্গা ছেত্ৰী পিতাৰ নাম: নেত্ৰ বাহাদুৰ ছেত্ৰী ঘৰ নং : 83 বয়স : 22 লিঙ্গ : মহিলা	885	1	FRU0178426	ফটো উপলব্ধ	নাম : পদুম ছেত্ৰী পিতাৰ নাম: নাৰায়ন ছেত্ৰী ঘৰ নং : 83 বয়স : 19 লিঙ্গ : পুৰুষ	886	1	FRU0178517	ফটো উপলব্ধ	নাম : আকাশ ভৌমিক পিতাৰ নাম: হৰিলাল ভৌমিক ঘৰ নং : 160 বয়স : 20 লিঙ্গ : পুৰুষ
887	1	FRU0182329	ফটো উপলব্ধ	নাম : সুস্মিতা পল মাতৃৰ নাম: প্ৰাৰ্থনা পল ঘৰ নং : ৮৬ বয়স : 19 লিঙ্গ : মহিলা	888	1	FRU0182337	ফটো উপলব্ধ	নাম : সীমা শৰ্মা পিতাৰ নাম: নিতাই শৰ্মা ঘৰ নং : ১৬৯ বয়স : 18 লিঙ্গ : মহিলা	889	1	JRF2009316	ফটো উপলব্ধ	নাম : বিনা ছেত্ৰী স্বামীৰ নাম: নীল বাহাদুৰ ছেত্ৰী ঘৰ নং : 312 বয়স : 61 লিঙ্গ : মহিলা
890	1	FRU0185959	ফটো উপলব্ধ	নাম : কনুমাই শইকীয়া অন্যান্য: জিতেন চন্দ্ৰ শইকীয়া ঘৰ নং : ১১৯ বয়স : 88 লিঙ্গ : মহিলা	891	1	CBD0019213	ফটো উপলব্ধ	নাম : পূজা ছেত্ৰী স্বামীৰ নাম: নৰেন্দ্ৰ খড়কা ঘৰ নং : 13ক বয়স : 31 লিঙ্গ : মহিলা	892	1	CBD0670968	ফটো উপলব্ধ	নাম : পম্পী দাস ৰায় স্বামীৰ নাম: নেপাল ৰায় ঘৰ নং : 82 বয়স : 34 লিঙ্গ : মহিলা
893	1	FRU0551978	ফটো উপলব্ধ	নাম : বিশ্ৰুজিত শীল মাতৃৰ নাম: শেফালী শীল ঘৰ নং : ১৫৯ বয়স : 28 লিঙ্গ : পুৰুষ	894	1	FRU0551986	ফটো উপলব্ধ	নাম : দিশা চৌহান পিতাৰ নাম: ৰাম চন্দ্ৰ চৌহান ঘৰ নং : ১৩২ বয়স : 18 লিঙ্গ : মহিলা	895	1	FRU0552018	ফটো উপলব্ধ	নাম : বিকাশ শীল মাতৃৰ নাম: শেফালী শীল ঘৰ নং : ১৫৯ বয়স : 21 লিঙ্গ : পুৰুষ
896	1	FRU0552653	ফটো উপলব্ধ	নাম : বৰ্ণালী দাস পিতাৰ নাম: অভিজিত দাস ঘৰ নং : ৫১ বয়স : 18 লিঙ্গ : মহিলা	897	1	FRU0552687	ফটো উপলব্ধ	নাম : শচীন ছেত্ৰী মাতৃৰ নাম: সুনিতা ছেত্ৰী ঘৰ নং : ১২৪ বয়স : 26 লিঙ্গ : পুৰুষ	898	1	FRU0554881	ফটো উপলব্ধ	নাম : লাকী দেৱ পিতাৰ নাম: নিতাই দেৱ ঘৰ নং : 42 ক বয়স : 19 লিঙ্গ : মহিলা
899	1	FRU0556548	ফটো উপলব্ধ	নাম : খেমৰাজ ছেত্ৰী পিতাৰ নাম: মন বাহাদুৰ ছেত্ৰী ঘৰ নং : 2 বয়স : 19 লিঙ্গ : পুৰুষ	900	1	FRU0559096	ফটো উপলব্ধ	নাম : গায়ত্ৰী দেবী পিতাৰ নাম: নগেন্দ্ৰ ঠাকুৰ ঘৰ নং : 139 বয়স : 23 লিঙ্গ : মহিলা	901	1	FRU0562991	ফটো উপলব্ধ	নাম : ৰাজু দে পিতাৰ নাম: শংকৰ দে ঘৰ নং : 22ক বয়স : 24 লিঙ্গ : পুৰুষ
902	1	FRU0563023	ফটো উপলব্ধ	নাম : প্ৰিয়াংকা দে পাল স্বামীৰ নাম: ৰাজা পাল ঘৰ নং : ১৪৬ বয়স : 21 লিঙ্গ : মহিলা	903	1	FRU0563064	ফটো উপলব্ধ	নাম : প্ৰিয়া বালা দাস স্বামীৰ নাম: প্ৰান্নাজীত বিশ্বাস ঘৰ নং : ৮৫ বয়স : 20 লিঙ্গ : মহিলা	904	1	FRU0563601	ফটো উপলব্ধ	নাম : সাগৰ ছেত্ৰী পিতাৰ নাম: শিৱ ছেত্ৰী ঘৰ নং : ১৯ বয়স : 18 লিঙ্গ : পুৰুষ
905	1	FRU0564138	ফটো উপলব্ধ	নাম : কৈকি কেশ্ৰাই স্বামীৰ নাম: আকাশ শীল ঘৰ নং : ১৭১ বয়স : 22 লিঙ্গ : মহিলা	906	1	FRU0570135	ফটো উপলব্ধ	নাম : প্ৰসেন্জীত দাস পিতাৰ নাম: জীৱন দাস দাস ঘৰ নং : 71 বয়স : 27 লিঙ্গ : পুৰুষ					



907	1	FRU0582221
নাম : মোহন ছেত্ৰী মাতৃৰ নাম : গীতা ছেত্ৰী ঘৰ নং : 350 বয়স : 18 লিঙ্গ : পুৰুষ		ফটো উপলব্ধ

ভোটাৰৰ সাৰাংশ

A) ভোটাৰৰ সংখ্যা

	তালিকাৰ প্ৰকাৰ	তালিকাৰ চিনাক্তকৰণ	ভোটাৰৰ সংখ্যা							
			পুৰুষ	মহিলা	ওয় লিঙ্গ	মুঠ				
I	মূল তালিকা	মূল তালিকা	বিশেষ সংশোধন, 2026 চনৰ পূৰ্বৰ 2025 চনৰ মূল তালিকাৰ লগত থকা সংযোজন সমূহ একত্ৰিতকৰন কৰা তালিকা।				460	423	0	883
II	যোগ তালিকা	পৰিপূৰক 1	বিশেষ সংক্ষিপ্ত সংশোধন, 2026				9	14	0	23
		পৰিপূৰক 2	অনবিচ্ছিন্ন সংশোধন 2026				1	0	0	1
			মুঠ				10	14	0	24
III	বিয়োজন তালিকা	পৰিপূৰক 1	বিশেষ সংক্ষিপ্ত সংশোধন, 2026				29	34	0	63
		পৰিপূৰক 2	অনবিচ্ছিন্ন সংশোধন 2026				0	1	0	1
			মুঠ				29	35	0	64
IV	লিংগ ক্ষেত্ৰত পৰিবৰ্তনৰ বাবে পাৰ্থক্য						0	0	0	0
এই সংশোধনৰ পিছত ভোটাৰ তালিকাত ভোটাৰৰ মুঠ সংখ্যা (I+II-III+IV)			441	402	0	843				

B) শুধৰনীৰ সংখ্যা

তালিকাৰ প্ৰকাৰ	তালিকাৰ চিনাক্তকৰণ	শুধৰনীৰ সংখ্যা
পৰিপূৰক 1	বিশেষ সংক্ষিপ্ত সংশোধন, 2026	21
পৰিপূৰক 2	অনবিচ্ছিন্ন সংশোধন 2026	0
	মুঠ	21

নিৰ্বাচক পঞ্জীয়ন বিষয়াৰ স্বাক্ষৰ

E-মূত, S-স্থানান্তৰিত/ বাসস্থান পৰিবৰ্তন, R-প্ৰতিলিপি, M-নিখোজ, Q-অযোগ্য