



ভোটাৰ তালিকা 2026 S03 অসম

বিধানসভা সমষ্টিৰ নম্বৰ, নাম আৰু সংৰক্ষণৰ স্থিতি : 64 - লামডিং (সাধাৰণ)		খণ্ড নং : 308																			
এই বিধানসভা সমষ্টিত কোন সংসদীয় সমষ্টিৰ অন্তৰ্গত তাৰ নম্বৰ, নাম আৰু সংৰক্ষণ স্থিতি : 10 - কাজিৰঙা (সাধাৰণ)																					
1. সংশোধনৰ বিৱৰণ																					
সংশোধনৰ বছৰ	2026	তালিকাৰ চিনাক্তকৰণ																			
ভিত্তি তাৰিখ	01-04-2026	বিশেষ সংশোধন, 2026 চনৰ পূৰ্বৰ 2025 চনৰ মূল তালিকাৰ লগত থকা সংযোজন সমূহ একত্ৰিতকৰণ কৰা তালিকা।																			
সংশোধনৰ প্ৰকাৰ	বিশেষ সংশোধন 2026																				
প্ৰকাশনৰ তাৰিখ	23-03-2026																				
2. খণ্ড আৰু ভোটগ্ৰহন কেন্দ্ৰৰ বিৱৰণ																					
খণ্ডৰ অন্তৰ্গত এলেকা সমূহৰ নম্বৰ আৰু নাম																					
1-২ নং চানলুজ		<table border="1" style="width: 100%; border-collapse: collapse;"> <tr> <td>মূল চহৰ/গাওঁ</td> <td>: ২ নং চানলুজ</td> </tr> <tr> <td>ৱাৰ্ড নং</td> <td>:</td> </tr> <tr> <td>ডাকঘৰ</td> <td>: লামডিং</td> </tr> <tr> <td>পুলিচ থানা</td> <td>: লামডিং (অংশ ১)</td> </tr> <tr> <td>ব্লক</td> <td>: লামডিং</td> </tr> <tr> <td>ৰাজহ চক্ৰ</td> <td>: লংকা</td> </tr> <tr> <td>জিলা</td> <td>: হোজাই</td> </tr> <tr> <td>পিনকোড</td> <td>: 782447</td> </tr> </table>				মূল চহৰ/গাওঁ	: ২ নং চানলুজ	ৱাৰ্ড নং	:	ডাকঘৰ	: লামডিং	পুলিচ থানা	: লামডিং (অংশ ১)	ব্লক	: লামডিং	ৰাজহ চক্ৰ	: লংকা	জিলা	: হোজাই	পিনকোড	: 782447
মূল চহৰ/গাওঁ	: ২ নং চানলুজ																				
ৱাৰ্ড নং	:																				
ডাকঘৰ	: লামডিং																				
পুলিচ থানা	: লামডিং (অংশ ১)																				
ব্লক	: লামডিং																				
ৰাজহ চক্ৰ	: লংকা																				
জিলা	: হোজাই																				
পিনকোড	: 782447																				
3. ভোটগ্ৰহন কেন্দ্ৰৰ বিৱৰণ																					
ভোটগ্ৰহন কেন্দ্ৰৰ নম্বৰ আৰু নাম :		ভোটগ্ৰহন কেন্দ্ৰৰ প্ৰকাৰ (পুৰুষ/মহিলা/সাধাৰণ)		সাধাৰণ																	
308 - মাধবদেৱ হিন্দু এম ই স্কুল (ৰুম নং ২)		খণ্ডৰ অন্তৰ্গত সহায়ক ভোটগ্ৰহন কেন্দ্ৰৰ সংখ্যা :		0																	
ভোটগ্ৰহন কেন্দ্ৰৰ ঠিকনা :																					
মাধবদেৱ হিন্দু এম ই স্কুল, ৰুম নং ৩, কছাৰী গাওঁ																					
4. ভোটাৰৰ সংখ্যা																					
আৰম্ভনি ক্ৰমিক নং	শেষ ক্ৰমিক নং	মুঠ ভোটাৰ																			
		পুৰুষ	মহিলা	৩য় লিঙ্গ	মুঠ																
1	454	232	194	0	426																

নিৰ্বাচক পঞ্জীয়ন বিষয়াৰ স্বাক্ষৰ

Nazri Naksha



Google Map View



Polling Station Building Front View



ভোটগ্ৰহন কেন্দ্ৰৰ সন্মুখৰ দৃশ্য



Cad View

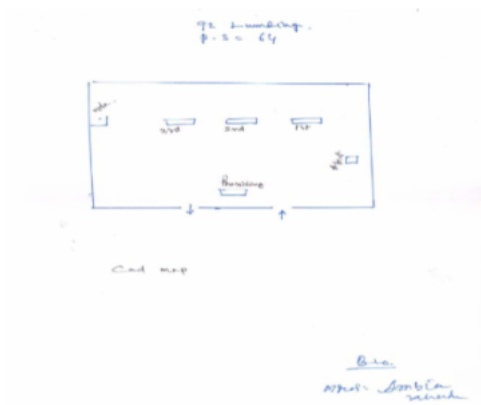

Key MAP View

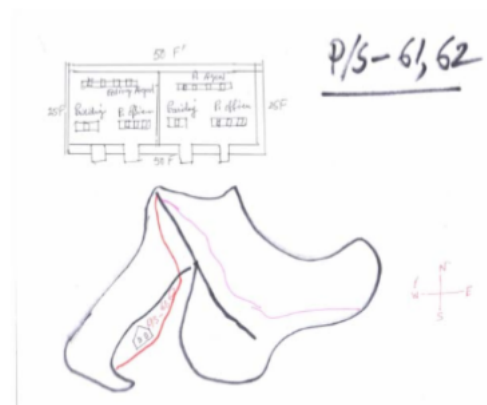



S 1 নাম : গোপাল সাহানি পিতাৰ নাম: মোসফি.ৰ সাহানি ঘৰ নং : 6 বয়স : 28 লিঙ্গ : পুৰুষ	DTK2409324 ফটো উপলব্ধ	2 নাম : গনেশ সিং পিতাৰ নাম: শিব সাগৰ সিং ঘৰ নং : 9 বয়স : 40 লিঙ্গ : পুৰুষ	FRU0131060 ফটো উপলব্ধ	3 নাম : বিষ্ণু ৰাজভড় পিতাৰ নাম: ৰাধেশ্যাম ৰাজভড় ঘৰ নং : 5 বয়স : 23 লিঙ্গ : পুৰুষ	DTK1462324 ফটো উপলব্ধ
S 4 নাম : পনিমা বম্বন পিতাৰ নাম: সুধিৰ চণদ দাস ঘৰ নং : 20 বয়স : 40 লিঙ্গ : মহিলা	DTK5440539 ফটো উপলব্ধ	5 নাম : চন্দন কুমাৰ দাস পিতাৰ নাম: লাটে অনীল চন্দ্র দাস ঘৰ নং : 24 বয়স : 60 লিঙ্গ : পুৰুষ	DTK1943028 ফটো উপলব্ধ	6 নাম : মধুমিতা দাস স্বামীৰ নাম: CHANDAN KUMAR DAS ঘৰ নং : 24 বয়স : 50 লিঙ্গ : মহিলা	MSY1886766 ফটো উপলব্ধ
S 7 নাম : মাৰান চন্দ্র দাস পিতাৰ নাম: বন্ধিম চন্দ্র দাস ঘৰ নং : 24 বয়স : 24 লিঙ্গ : পুৰুষ	DTK0560631 ফটো উপলব্ধ	8 নাম : চিত্তৰঞ্জন দাস পিতাৰ নাম: নিকুঞ্জ বিহাৰী দাস ঘৰ নং : 50 বয়স : 52 লিঙ্গ : পুৰুষ	DTK5936641 ফটো উপলব্ধ	9 নাম : বালিকা বালা দাস স্বামীৰ নাম: চিত্তৰঞ্জন দাস ঘৰ নং : 50 বয়স : 48 লিঙ্গ : মহিলা	DTK5936652 ফটো উপলব্ধ
10 নাম : ৰচনা দাস পিতাৰ নাম: বনমালি দাস ঘৰ নং : 51 বয়স : 32 লিঙ্গ : মহিলা	DTK0231928 ফটো উপলব্ধ	11 নাম : বিৰেন্দ্র চাহ পিতাৰ নাম: লালমুনি চাহ ঘৰ নং : 62 বয়স : 44 লিঙ্গ : পুৰুষ	DTK6236802 ফটো উপলব্ধ	12 নাম : মীনা চাহ স্বামীৰ নাম: বিৰেন্দ্র চাহ ঘৰ নং : 62 বয়স : 42 লিঙ্গ : মহিলা	DTK6236813 ফটো উপলব্ধ
13 নাম : প্ৰতিমা দাস স্বামীৰ নাম: দিলীপ দাস ঘৰ নং : 63 বয়স : 50 লিঙ্গ : মহিলা	DTK0003182 ফটো উপলব্ধ	14 নাম : ৰাহুল দাস মাতৃৰ নাম: প্ৰতিমা দাশ ঘৰ নং : 63 বয়স : 24 লিঙ্গ : পুৰুষ	DTK0566687 ফটো উপলব্ধ	15 নাম : টুম্পা দাস মাতৃৰ নাম: প্ৰতিমা দাস ঘৰ নং : 63 বয়স : 23 লিঙ্গ : মহিলা	DTK1264043 ফটো উপলব্ধ
16 নাম : বিনোদ চাহ পিতাৰ নাম: লালমুনি চাহ ঘৰ নং : 66 বয়স : 42 লিঙ্গ : পুৰুষ	DTK6236824 ফটো উপলব্ধ	17 নাম : সুনিতা চাহ স্বামীৰ নাম: বিনোদ চাহ ঘৰ নং : 66 বয়স : 39 লিঙ্গ : মহিলা	DTK6236835 ফটো উপলব্ধ	18 নাম : সুবল দাস পিতাৰ নাম: গোৰাজ দাস ঘৰ নং : 68 বয়স : 41 লিঙ্গ : পুৰুষ	DTK9340663 ফটো উপলব্ধ
19 নাম : মনি বালা দাস স্বামীৰ নাম: সুবল দাস ঘৰ নং : 68 বয়স : 22 লিঙ্গ : মহিলা	DTK1331412 ফটো উপলব্ধ	20 নাম : অজয় দে পিতাৰ নাম: দিলীপ দে ঘৰ নং : 96 বয়স : 27 লিঙ্গ : পুৰুষ	DTK0439471 ফটো উপলব্ধ	S 21 নাম : বিপলা গোৱালা স্বামীৰ নাম: লক্ষীন্দৰ গোৱালা ঘৰ নং : 113 বয়স : 40 লিঙ্গ : মহিলা	DTK6234602 ফটো উপলব্ধ
22 নাম : চুনি প্ৰসাদ স্বামীৰ নাম: সঞ্জয় প্ৰসাদ ঘৰ নং : 116 বয়স : 23 লিঙ্গ : মহিলা	FRU0104984 ফটো উপলব্ধ	23 নাম : অশোক পাচোৱান পিতাৰ নাম: দলাৰী পাচোৱান ঘৰ নং : 131 বয়স : 42 লিঙ্গ : পুৰুষ	DTK2456580 ফটো উপলব্ধ	24 নাম : ৰহিত পাসোয়ান পিতাৰ নাম: অশোক পাসোয়ান ঘৰ নং : 131 বয়স : 24 লিঙ্গ : পুৰুষ	DTK1352939 ফটো উপলব্ধ
25 নাম : ৰাহুল পাচোৱান পিতাৰ নাম: অশোক পাচোৱান ঘৰ নং : 131 বয়স : 24 লিঙ্গ : পুৰুষ	DTK2456572 ফটো উপলব্ধ	26 নাম : সম্পা দে স্বামীৰ নাম: ৰিন্টু দে ঘৰ নং : 137 বয়স : 28 লিঙ্গ : মহিলা	FRU0128140 ফটো উপলব্ধ	#2 27 নাম : পদ্মিনী চৌহান স্বামীৰ নাম: অশোক চৌহান ঘৰ নং : 155 বয়স : 28 লিঙ্গ : মহিলা	DTK0241521 ফটো উপলব্ধ
S 28 নাম : সুপ্ৰভা দাস বিশ্বাস স্বামীৰ নাম: সুদীপ বিশ্বাস ঘৰ নং : 186 বয়স : 25 লিঙ্গ : মহিলা	DTK0472555 ফটো উপলব্ধ	29 নাম : গৌতম দে পিতাৰ নাম: ৰিংকু দে ঘৰ নং : 202 বয়স : 25 লিঙ্গ : পুৰুষ	DTK0680231 ফটো উপলব্ধ	S 30 নাম : মহেশ কুমাৰ ভগত পিতাৰ নাম: ৰাজনাথ ভগত ঘৰ নং : 231 বয়স : 38 লিঙ্গ : পুৰুষ	DTK6141204 ফটো উপলব্ধ



<p>S 31 DTK0370973</p> <p>নাম : শ্যাম সন্দৰ ভগত স্বামীৰ নাম : মহেশ কুমাৰ ভগত ঘৰ নং : 281 বয়স : 35 লিঙ্গ : মহিলা</p> <p>ফটো উপলব্ধ</p>	<p>32 DTK0309989</p> <p>নাম : সুমিতা সূত্ৰধৰ স্বামীৰ নাম : অজিত সূত্ৰধৰ ঘৰ নং : 201 বয়স : 29 লিঙ্গ : মহিলা</p> <p>ফটো উপলব্ধ</p>	<p>33 DTK0310136</p> <p>নাম : স্পনা দাস স্বামীৰ নাম : সূজন দাস ঘৰ নং : 202 বয়স : 43 লিঙ্গ : মহিলা</p> <p>ফটো উপলব্ধ</p>
<p>34 DTK0310268</p> <p>নাম : অজিত সূত্ৰধৰ পিতাৰ নাম : হৰবিন্দু সূত্ৰধৰ ঘৰ নং : 202 বয়স : 34 লিঙ্গ : পুৰুষ</p> <p>ফটো উপলব্ধ</p>	<p>35 FRU0157479</p> <p>নাম : দ্বীপৰাজ দাস পিতাৰ নাম : সূজন দাস ঘৰ নং : 232 বয়স : 20 লিঙ্গ : পুৰুষ</p> <p>ফটো উপলব্ধ</p>	<p>36 DTK6140552</p> <p>নাম : ৰূপক দাস পিতাৰ নাম : ধীৰেন্দ্ৰ দাস ঘৰ নং : 250 বয়স : 39 লিঙ্গ : পুৰুষ</p> <p>ফটো উপলব্ধ</p>
<p>37 DTK6140563</p> <p>নাম : ভবিতা বানী দাস স্বামীৰ নাম : ৰূপক দাস ঘৰ নং : 250 বয়স : 34 লিঙ্গ : মহিলা</p> <p>ফটো উপলব্ধ</p>	<p>38 DTK0319426</p> <p>নাম : বেলা সূত্ৰধৰ স্বামীৰ নাম : হৰবিন্দু সূত্ৰধৰ ঘৰ নং : 255 বয়স : 55 লিঙ্গ : মহিলা</p> <p>ফটো উপলব্ধ</p>	<p>39 DTK0488296</p> <p>নাম : অনকল সূত্ৰধৰ পিতাৰ নাম : হৰবিন্দু সূত্ৰধৰ ঘৰ নং : 255 বয়স : 31 লিঙ্গ : পুৰুষ</p> <p>ফটো উপলব্ধ</p>
<p>S 40 DTK1420811</p> <p>নাম : বাবলি ধৰ পিতাৰ নাম : লোকেশ ধৰ ঘৰ নং : 261 বয়স : 40 লিঙ্গ : মহিলা</p> <p>ফটো উপলব্ধ</p>	<p>41 DTK1202092</p> <p>নাম : মৃদল দাস পিতাৰ নাম : শংকৰ চন্দ্ৰ দাস ঘৰ নং : 303 বয়স : 25 লিঙ্গ : পুৰুষ</p> <p>ফটো উপলব্ধ</p>	<p>42 DTK6234759</p> <p>নাম : গোপাল গোৱালা পিতাৰ নাম : চিৰকুৰ গোৱালা ঘৰ নং : 306 বয়স : 52 লিঙ্গ : পুৰুষ</p> <p>ফটো উপলব্ধ</p>
<p>43 DTK6234760</p> <p>নাম : পাৰ্বতী গোৱালা স্বামীৰ নাম : গোপাল গোৱালা ঘৰ নং : 306 বয়স : 47 লিঙ্গ : মহিলা</p> <p>ফটো উপলব্ধ</p>	<p>44 DTK0480293</p> <p>নাম : মণীশ গোৱালা পিতাৰ নাম : গোপাল গোৱালা ঘৰ নং : 306 বয়স : 31 লিঙ্গ : পুৰুষ</p> <p>ফটো উপলব্ধ</p>	<p>45 DTK2416634</p> <p>নাম : বানী গোৱালা স্বামীৰ নাম : মণীশ গোৱালা ঘৰ নং : 306 বয়স : 23 লিঙ্গ : মহিলা</p> <p>ফটো উপলব্ধ</p>
<p>46 DTK6234782</p> <p>নাম : আৰতি মজুমদাৰ স্বামীৰ নাম : সুশিলা মজুমদাৰ ঘৰ নং : 309 বয়স : 62 লিঙ্গ : মহিলা</p> <p>ফটো উপলব্ধ</p>	<p>47 DTK5140090</p> <p>নাম : শংকৰ চন্দ্ৰ দাস পিতাৰ নাম : সাৰদা চৰন দাস ঘৰ নং : 308 বয়স : 46 লিঙ্গ : পুৰুষ</p> <p>ফটো উপলব্ধ</p>	<p>48 DTK5140103</p> <p>নাম : হৰপ্ৰিয়া দাস স্বামীৰ নাম : শংকৰ চন্দ্ৰ দাস ঘৰ নং : 308 বয়স : 38 লিঙ্গ : মহিলা</p> <p>ফটো উপলব্ধ</p>
<p>49 FRU0038695</p> <p>নাম : পিনট দাস পিতাৰ নাম : শংকৰ দাস ঘৰ নং : 308 বয়স : 20 লিঙ্গ : পুৰুষ</p> <p>ফটো উপলব্ধ</p>	<p>50 DTK6234839</p> <p>নাম : দীপ্তি মুড়া স্বামীৰ নাম : মদন মুড়া ঘৰ নং : 309 বয়স : 67 লিঙ্গ : মহিলা</p> <p>ফটো উপলব্ধ</p>	<p>51 DTK6234840</p> <p>নাম : মণ্ট মুড়া পিতাৰ নাম : মদন মুৰা ঘৰ নং : 309 বয়স : 52 লিঙ্গ : পুৰুষ</p> <p>ফটো উপলব্ধ</p>
<p>52 DTK6234851</p> <p>নাম : সুনিতা মুড়া স্বামীৰ নাম : মণ্ট মুড়া ঘৰ নং : 309 বয়স : 47 লিঙ্গ : মহিলা</p> <p>ফটো উপলব্ধ</p>	<p>53 DTK6234862</p> <p>নাম : উত্তম মুড়া পিতাৰ নাম : মদন মুড়া ঘৰ নং : 309 বয়স : 47 লিঙ্গ : পুৰুষ</p> <p>ফটো উপলব্ধ</p>	<p>54 DTK6234873</p> <p>নাম : দিপক মুৰা পিতাৰ নাম : মদন মুৰা ঘৰ নং : 309 বয়স : 38 লিঙ্গ : পুৰুষ</p> <p>ফটো উপলব্ধ</p>
<p>55 DTK2319440</p> <p>নাম : বীনা মুড়া স্বামীৰ নাম : উত্তম মুড়া ঘৰ নং : 309 বয়স : 35 লিঙ্গ : মহিলা</p> <p>ফটো উপলব্ধ</p>	<p>56 DTK1157072</p> <p>নাম : বিশ্বজিৎ মুৰা পিতাৰ নাম : মণ্ট মুৰা ঘৰ নং : 309 বয়স : 24 লিঙ্গ : পুৰুষ</p> <p>ফটো উপলব্ধ</p>	<p>E 57 DTK6234884</p> <p>নাম : ভগবতী চৌহান স্বামীৰ নাম : আবু চৌহান ঘৰ নং : 310 বয়স : 79 লিঙ্গ : মহিলা</p> <p>ফটো উপলব্ধ</p>
<p>58 DTK6234908</p> <p>নাম : মদন চৌহান পিতাৰ নাম : আবু চৌহান ঘৰ নং : 310 বয়স : 52 লিঙ্গ : পুৰুষ</p> <p>ফটো উপলব্ধ</p>	<p>59 DTK6234919</p> <p>নাম : উৰ্মিলা চৌহান স্বামীৰ নাম : মদন চৌহান ঘৰ নং : 310 বয়স : 46 লিঙ্গ : মহিলা</p> <p>ফটো উপলব্ধ</p>	<p>60 DTK0134445</p> <p>নাম : বিজয় কুমাৰ চৌহান পিতাৰ নাম : মদন চৌহান ঘৰ নং : 310 বয়স : 30 লিঙ্গ : পুৰুষ</p> <p>ফটো উপলব্ধ</p>



<p>S 61 DTK0438903</p> <p>নাম : লক্ষ্মী চৌহান পিতাৰ নাম: মদন গোপাল চৌহান ঘৰ নং : ৩১০ বয়স : 27 লিঙ্গ : মহিলা</p> <p>ফটো উপলব্ধ</p>	<p>62 DTK0439364</p> <p>নাম : গনেশ চৌহান পিতাৰ নাম: মদন চৌহান ঘৰ নং : ৩১০ বয়স : 25 লিঙ্গ : পুৰুষ</p> <p>ফটো উপলব্ধ</p>	<p>63 DTK2460285</p> <p>নাম : মমতা চৌহান স্বামীৰ নাম: বিজয় কুমাৰ চৌহান ঘৰ নং : 310 বয়স : 25 লিঙ্গ : মহিলা</p> <p>ফটো উপলব্ধ</p>
<p>64 DTK0599415</p> <p>নাম : জীতেন চৌহান পিতাৰ নাম: মদন চৌহান ঘৰ নং : ৩১০ বয়স : 24 লিঙ্গ : পুৰুষ</p> <p>ফটো উপলব্ধ</p>	<p>65 DTK2460574</p> <p>নাম : বমেশ চৌহান পিতাৰ নাম: মদন চৌহান ঘৰ নং : 310 বয়স : 22 লিঙ্গ : পুৰুষ</p> <p>ফটো উপলব্ধ</p>	<p>66 DTK6234931</p> <p>নাম : দিপক মজুমদাৰ পিতাৰ নাম: মনোবৰ্জ মজুমদাৰ ঘৰ নং : ৩১১ বয়স : 61 লিঙ্গ : পুৰুষ</p> <p>ফটো উপলব্ধ</p>
<p>67 DTK0338186</p> <p>নাম : জামিলী মজুমদাৰ স্বামীৰ নাম: দীপক মজুমদাৰ ঘৰ নং : ৩১১ বয়স : 44 লিঙ্গ : মহিলা</p> <p>ফটো উপলব্ধ</p>	<p>68 DTK1126382</p> <p>নাম : শিৱা মজুমদাৰ পিতাৰ নাম: দীপক মজুমদাৰ ঘৰ নং : ৩১১ বয়স : 23 লিঙ্গ : পুৰুষ</p> <p>ফটো উপলব্ধ</p>	<p>69 DTK6234964</p> <p>নাম : সাধন চৌহান পিতাৰ নাম: ৰামবৰন চৌহান ঘৰ নং : ৩১২ বয়স : 65 লিঙ্গ : পুৰুষ</p> <p>ফটো উপলব্ধ</p>
<p>70 DTK6234975</p> <p>নাম : চান্নী চৌহান স্বামীৰ নাম: সাধন চৌহান ঘৰ নং : ৩১২ বয়স : 60 লিঙ্গ : মহিলা</p> <p>ফটো উপলব্ধ</p>	<p>71 DTK6234986</p> <p>নাম : সঞ্জয় চৌহান পিতাৰ নাম: সাধন চৌহান ঘৰ নং : ৩১২ বয়স : 39 লিঙ্গ : পুৰুষ</p> <p>ফটো উপলব্ধ</p>	<p># 72 DTK2319542</p> <p>নাম : সঞ্জিতা চৌহান পিতাৰ নাম: দশৰথ চৌহান ঘৰ নং : ৩১২ বয়স : 31 লিঙ্গ : মহিলা</p> <p>ফটো উপলব্ধ</p>
<p>73 DTK6235003</p> <p>নাম : মনি চৌহান স্বামীৰ নাম: নিমল চৌহান ঘৰ নং : ৩১৩ বয়স : 49 লিঙ্গ : মহিলা</p> <p>ফটো উপলব্ধ</p>	<p>74 DTK0135038</p> <p>নাম : বাবল চৌহান পিতাৰ নাম: নিমল চৌহান ঘৰ নং : ৩১৩ বয়স : 31 লিঙ্গ : পুৰুষ</p> <p>ফটো উপলব্ধ</p>	<p>75 DTK0135129</p> <p>নাম : মুন্না চৌহান পিতাৰ নাম: নিমল চৌহান ঘৰ নং : ৩১৩ বয়স : 29 লিঙ্গ : পুৰুষ</p> <p>ফটো উপলব্ধ</p>
<p>76 DTK2409969</p> <p>নাম : সাল চৌহান পিতাৰ নাম: নিমল চৌহান ঘৰ নং : 313 বয়স : 24 লিঙ্গ : মহিলা</p> <p>ফটো উপলব্ধ</p>	<p>77 DTK6235036</p> <p>নাম : দিলীপ চৌহান পিতাৰ নাম: ৰামবৰন চৌহান ঘৰ নং : ৩১৫ বয়স : 72 লিঙ্গ : পুৰুষ</p> <p>ফটো উপলব্ধ</p>	<p>78 DTK6235047</p> <p>নাম : বন চৌহান স্বামীৰ নাম: দিলীপ চৌহান ঘৰ নং : ৩১৫ বয়স : 65 লিঙ্গ : মহিলা</p> <p>ফটো উপলব্ধ</p>
<p>79 DTK0135707</p> <p>নাম : ৰবীন্দ্র নাথ চৌহান পিতাৰ নাম: দিলীপ চৌহান ঘৰ নং : ৩১৫ বয়স : 47 লিঙ্গ : পুৰুষ</p> <p>ফটো উপলব্ধ</p>	<p>80 DTK0135798</p> <p>নাম : আমেলী চৌহান স্বামীৰ নাম: ৰবীন্দ্র নাথ চৌহান ঘৰ নং : ৩১৫ বয়স : 35 লিঙ্গ : মহিলা</p> <p>ফটো উপলব্ধ</p>	<p>81 DTK6235069</p> <p>নাম : নৰেশ চৌহান পিতাৰ নাম: চন্দৰ ৰাম চৌহান ঘৰ নং : ৩১৬ বয়স : 70 লিঙ্গ : পুৰুষ</p> <p>ফটো উপলব্ধ</p>
<p>82 DTK6235070</p> <p>নাম : বাসন্তী চৌহান স্বামীৰ নাম: নৰেশ চৌহান ঘৰ নং : ৩১৬ বয়স : 55 লিঙ্গ : মহিলা</p> <p>ফটো উপলব্ধ</p>	<p>83 DTK2319508</p> <p>নাম : দীপক চৌহান পিতাৰ নাম: নৰেশ চৌহান ঘৰ নং : ৩১৬ বয়স : 35 লিঙ্গ : পুৰুষ</p> <p>ফটো উপলব্ধ</p>	<p>84 DTK0136176</p> <p>নাম : মহেন্দ্ৰ চৌহান পিতাৰ নাম: নৰেশ চৌহান ঘৰ নং : ৩১৬ বয়স : 29 লিঙ্গ : পুৰুষ</p> <p>ফটো উপলব্ধ</p>
<p>85 DTK1378785</p> <p>নাম : মায়া চৌহান পিতাৰ নাম: নৰেশ চৌহান ঘৰ নং : ৩১৬ বয়স : 27 লিঙ্গ : মহিলা</p> <p>ফটো উপলব্ধ</p>	<p>86 DTK6235105</p> <p>নাম : বলাই মজুমদাৰ পিতাৰ নাম: যোগেশ্বৰ মজুমদাৰ ঘৰ নং : ৩১৭ বয়স : 67 লিঙ্গ : পুৰুষ</p> <p>ফটো উপলব্ধ</p>	<p>87 DTK6235116</p> <p>নাম : দুলৰানী মজুমদাৰ স্বামীৰ নাম: বলাই মজুমদাৰ ঘৰ নং : ৩১৭ বয়স : 59 লিঙ্গ : মহিলা</p> <p>ফটো উপলব্ধ</p>
<p>88 DTK6235127</p> <p>নাম : ৰাজীৱ মজুমদাৰ পিতাৰ নাম: বলাই মজুমদাৰ ঘৰ নং : ৩১৭ বয়স : 38 লিঙ্গ : পুৰুষ</p> <p>ফটো উপলব্ধ</p>	<p>89 DTK0339457</p> <p>নাম : প্ৰিয়া মজুমদাৰ স্বামীৰ নাম: ৰাজীৱ মজুমদাৰ ঘৰ নং : ৩১৭ বয়স : 31 লিঙ্গ : মহিলা</p> <p>ফটো উপলব্ধ</p>	<p>90 DTK6235161</p> <p>নাম : শ্যামল দে পিতাৰ নাম: সুনীল চন্দ্ৰ দে ঘৰ নং : ৩১৮ বয়স : 58 লিঙ্গ : পুৰুষ</p> <p>ফটো উপলব্ধ</p>



91 নাম : বীনা দে স্বামীৰ নাম: শ্যামল দে ঘৰ নং : 318 বয়স : 48 লিঙ্গ : মহিলা	DTK6235183 ফটো উপলব্ধ	92 নাম : সঞ্জিব মজুমদাৰ পিতাৰ নাম: বৰ্ণাই মজুমদাৰ ঘৰ নং : 319 বয়স : 35 লিঙ্গ : পুৰুষ	DTK6144930 ফটো উপলব্ধ	93 নাম : পিয়ালী মজুমদাৰ স্বামীৰ নাম: সঞ্জিব মজুমদাৰ ঘৰ নং : 319 বয়স : 29 লিঙ্গ : মহিলা	DTK0143032 ফটো উপলব্ধ
94 নাম : ৰামযতন চৌহান পিতাৰ নাম: গঙ্গাৰাম চৌহান ঘৰ নং : 320 বয়স : 73 লিঙ্গ : পুৰুষ	DTK6235229 ফটো উপলব্ধ	95 নাম : গীতা চৌহান স্বামীৰ নাম: ৰামযতন চৌহান ঘৰ নং : 320 বয়স : 67 লিঙ্গ : মহিলা	DTK6235230 ফটো উপলব্ধ	96 নাম : ৰাজু চৌহান পিতাৰ নাম: ৰামযতন চৌহান ঘৰ নং : 320 বয়স : 44 লিঙ্গ : পুৰুষ	DTK0561944 ফটো উপলব্ধ
S 97 নাম : প্ৰমিলা চৌহান পিতাৰ নাম: ৰামযতন চৌহান ঘৰ নং : 320 বয়স : 42 লিঙ্গ : মহিলা	DTK6235252 ফটো উপলব্ধ	98 নাম : মনোজ চৌহান পিতাৰ নাম: ৰামযতন চৌহান ঘৰ নং : 320 বয়স : 41 লিঙ্গ : পুৰুষ	DTK6235263 ফটো উপলব্ধ	99 নাম : তুলসী চৌহান স্বামীৰ নাম: ৰাজু চৌহান ঘৰ নং : 320 বয়স : 39 লিঙ্গ : মহিলা	DTK0340448 ফটো উপলব্ধ
100 নাম : কাৰ্তিক সেন পিতাৰ নাম: জীতেন্দ্ৰ সেন ঘৰ নং : 322 বয়স : 50 লিঙ্গ : পুৰুষ	DTK6235332 ফটো উপলব্ধ	101 নাম : গনেশ সেন পিতাৰ নাম: জীতেন্দ্ৰ সেন ঘৰ নং : 322 বয়স : 47 লিঙ্গ : পুৰুষ	DTK6235343 ফটো উপলব্ধ	102 নাম : জয়ন্তী সেন স্বামীৰ নাম: গনেশ সেন ঘৰ নং : 322 বয়স : 46 লিঙ্গ : মহিলা	DTK6235376 ফটো উপলব্ধ
103 নাম : প্ৰনব সেন পিতাৰ নাম: গনেশ সেন ঘৰ নং : 322 বয়স : 28 লিঙ্গ : পুৰুষ	DTK0170282 ফটো উপলব্ধ	104 নাম : বিজয় সেন পিতাৰ নাম: গনেশ সেন ঘৰ নং : 322 বয়স : 23 লিঙ্গ : পুৰুষ	FRU0104893 ফটো উপলব্ধ	105 নাম : সংগীতা সেন পিতাৰ নাম: গনেশ সেন ঘৰ নং : 322 বয়স : 21 লিঙ্গ : মহিলা	FRU0136689 ফটো উপলব্ধ
106 নাম : বাচ্চু সেন পিতাৰ নাম: জীতেন্দ্ৰ সেন ঘৰ নং : 323 বয়স : 56 লিঙ্গ : পুৰুষ	DTK6235387 ফটো উপলব্ধ	107 নাম : লিল সেন স্বামীৰ নাম: বাচ্চু সেন ঘৰ নং : 323 বয়স : 48 লিঙ্গ : মহিলা	DTK6235398 ফটো উপলব্ধ	108 নাম : সোমা ৰানী সেন পিতাৰ নাম: বাচ্চু সেন ঘৰ নং : 323 বয়স : 24 লিঙ্গ : মহিলা	FRU0123265 ফটো উপলব্ধ
109 নাম : ৰিয়া সেন পিতাৰ নাম: বাচ্চু সেন ঘৰ নং : 323 বয়স : 20 লিঙ্গ : মহিলা	FRU0123224 ফটো উপলব্ধ	110 নাম : অৰ্চনা পাচৰান পিতাৰ নাম: অশোক পাচৰান ঘৰ নং : 323 বয়স : 41 লিঙ্গ : মহিলা	DTK0341057 ফটো উপলব্ধ	111 নাম : নিমাই শীল পিতাৰ নাম: নেপাল শীল ঘৰ নং : 328 বয়স : 53 লিঙ্গ : পুৰুষ	DTK6235478 ফটো উপলব্ধ
112 নাম : ৰতা শীল স্বামীৰ নাম: নিতাই শীল ঘৰ নং : 328 বয়স : 49 লিঙ্গ : মহিলা	DTK6235467 ফটো উপলব্ধ	113 নাম : অবলা শীল স্বামীৰ নাম: নিমাই শীল ঘৰ নং : 328 বয়স : 46 লিঙ্গ : মহিলা	DTK6235489 ফটো উপলব্ধ	114 নাম : অৰপ শীল মাতৃৰ নাম: ৰতা শীল ঘৰ নং : 328 বয়স : 28 লিঙ্গ : পুৰুষ	DTK0490334 ফটো উপলব্ধ
115 নাম : নিৰপ শীল পিতাৰ নাম: নিমাই শীল ঘৰ নং : 324 বয়স : 21 লিঙ্গ : পুৰুষ	FRU0115857 ফটো উপলব্ধ	116 নাম : নিপণা শীল পিতাৰ নাম: নিমাই শীল ঘৰ নং : 324 বয়স : 19 লিঙ্গ : মহিলা	FRU0136697 ফটো উপলব্ধ	E 117 নাম : বিল দাস স্বামীৰ নাম: লক্ষীকান্ত দাস ঘৰ নং : 325 বয়স : 57 লিঙ্গ : মহিলা	DTK6235514 ফটো উপলব্ধ
118 নাম : সঞ্জু দাস পিতাৰ নাম: লক্ষীকান্ত দাস ঘৰ নং : 325 বয়স : 36 লিঙ্গ : পুৰুষ	DTK6235525 ফটো উপলব্ধ	119 নাম : বিজয়লক্ষী দাস স্বামীৰ নাম: সঞ্জু দাস ঘৰ নং : 325 বয়স : 32 লিঙ্গ : মহিলা	DTK0170654 ফটো উপলব্ধ	120 নাম : ৰঞ্জিত দাস পিতাৰ নাম: লক্ষী কান্ত দাস ঘৰ নং : 325 বয়স : 32 লিঙ্গ : পুৰুষ	DTK2319531 ফটো উপলব্ধ



121 নাম : বিংকু দাস স্বামীৰ নাম : ৰঞ্জিত দাস ঘৰ নং : 325 বয়স : 27 লিঙ্গ : মহিলা	DTK2410330 ফটো উপলব্ধ	122 নাম : নাৰায়ন দাস পিতাৰ নাম : বীৰেন্দ্ৰ দাস ঘৰ নং : 326 বয়স : 67 লিঙ্গ : পুৰুষ	DTK6235558 ফটো উপলব্ধ	123 নাম : লীলাবানী দাস স্বামীৰ নাম : নাৰায়ন দাস ঘৰ নং : 326 বয়স : 62 লিঙ্গ : মহিলা	DTK6235569 ফটো উপলব্ধ
124 নাম : মিঠন দাস পিতাৰ নাম : নাৰায়ন দাস ঘৰ নং : 326 বয়স : 31 লিঙ্গ : পুৰুষ	DTK0341529 ফটো উপলব্ধ	125 নাম : চিত্তৰঞ্জন দাস পিতাৰ নাম : সদানন্দ দাস ঘৰ নং : 329 বয়স : 77 লিঙ্গ : পুৰুষ	DTK6235592 ফটো উপলব্ধ	126 নাম : ৰাধিকা দাস স্বামীৰ নাম : চিত্তৰঞ্জন দাস ঘৰ নং : 329 বয়স : 67 লিঙ্গ : মহিলা	DTK6235605 ফটো উপলব্ধ
127 নাম : বালৰাম দাস পিতাৰ নাম : চিত্তৰঞ্জন দাস ঘৰ নং : 329 বয়স : 37 লিঙ্গ : পুৰুষ	DTK6237930 ফটো উপলব্ধ	128 নাম : হৰি দাস পিতাৰ নাম : চিত্তৰঞ্জন দাস ঘৰ নং : 329 বয়স : 30 লিঙ্গ : পুৰুষ	DTK6237952 ফটো উপলব্ধ	129 নাম : ৰামজী চৌধুৰী পিতাৰ নাম : সুৰজ চৌধুৰী ঘৰ নং : 328 বয়স : 61 লিঙ্গ : পুৰুষ	DTK6235627 ফটো উপলব্ধ
130 নাম : লীলা চৌধুৰী স্বামীৰ নাম : ৰামজী চৌধুৰী ঘৰ নং : 328 বয়স : 57 লিঙ্গ : মহিলা	DTK6235638 ফটো উপলব্ধ	131 নাম : পৰমাত্মা চৌধুৰী পিতাৰ নাম : ৰামজী চৌধুৰী ঘৰ নং : 328 বয়স : 36 লিঙ্গ : পুৰুষ	DTK6235649 ফটো উপলব্ধ	132 নাম : আত্মা চৌধুৰী পিতাৰ নাম : ৰামজী চৌধুৰী ঘৰ নং : 328 বয়স : 35 লিঙ্গ : পুৰুষ	DTK6235707 ফটো উপলব্ধ
133 নাম : ৰেখা চৌধুৰী স্বামীৰ নাম : পৰমাত্মা চৌধুৰী ঘৰ নং : 328 বয়স : 30 লিঙ্গ : মহিলা	DTK0578641 ফটো উপলব্ধ	134 নাম : লক্ষী চৌধুৰী স্বামীৰ নাম : আত্মা চৌধুৰী ঘৰ নং : 328 বয়স : 24 লিঙ্গ : মহিলা	DTK2445054 ফটো উপলব্ধ	135 নাম : লক্ষী চৌহান স্বামীৰ নাম : ৰাজেশ্বৰ চৌহান ঘৰ নং : 328 বয়স : 57 লিঙ্গ : মহিলা	DTK6235729 ফটো উপলব্ধ
136 নাম : পাণ্ডু চৌহান পিতাৰ নাম : ৰাজেশ্বৰ চৌহান ঘৰ নং : 329 বয়স : 35 লিঙ্গ : পুৰুষ	DTK2319495 ফটো উপলব্ধ	137 নাম : সঞ্জয় চৌহান পিতাৰ নাম : ৰাজেশ্বৰ চৌহান ঘৰ নং : 329 বয়স : 32 লিঙ্গ : পুৰুষ	DTK2319462 ফটো উপলব্ধ	138 নাম : সৰস্বতী চৌহান স্বামীৰ নাম : সঞ্জয় চৌহান ঘৰ নং : 329 বয়স : 31 লিঙ্গ : মহিলা	DTK0341859 ফটো উপলব্ধ
139 নাম : মুন্না চৌহান পিতাৰ নাম : ৰাজেশ্বৰ চৌহান ঘৰ নং : 328 বয়স : 27 লিঙ্গ : পুৰুষ	DTK0341875 ফটো উপলব্ধ	140 নাম : অজয় চৌহান পিতাৰ নাম : ৰাজেশ্বৰ চৌহান ঘৰ নং : 329 বয়স : 22 লিঙ্গ : পুৰুষ	DTK1454578 ফটো উপলব্ধ	141 নাম : বাসন্তী দেবী স্বামীৰ নাম : পাণ্ডু চৌহান ঘৰ নং : 329 বয়স : 33 লিঙ্গ : মহিলা	DTK1142298 ফটো উপলব্ধ
E 142 নাম : ৰামধনী চৌহান পিতাৰ নাম : সন্ৱৰ চৌহান ঘৰ নং : 328 বয়স : 90 লিঙ্গ : পুৰুষ	DTK6235730 ফটো উপলব্ধ	143 নাম : ৰামমুৰত চৌহান পিতাৰ নাম : ৰাম নাৰায়ন চৌহান ঘৰ নং : 329 বয়স : 67 লিঙ্গ : পুৰুষ	DTK6235741 ফটো উপলব্ধ	144 নাম : চম্পা চৌহান স্বামীৰ নাম : ৰামমুৰত চৌহান ঘৰ নং : 329 বয়স : 57 লিঙ্গ : মহিলা	DTK6235752 ফটো উপলব্ধ
145 নাম : শিউজী ৰাজভৰ পিতাৰ নাম : জগদীশ ৰাজভৰ ঘৰ নং : 322 বয়স : 62 লিঙ্গ : পুৰুষ	DTK6235763 ফটো উপলব্ধ	146 নাম : উষা দেবী স্বামীৰ নাম : শিবজী ৰাজভৰ ঘৰ নং : 322 বয়স : 52 লিঙ্গ : মহিলা	DTK6235774 ফটো উপলব্ধ	147 নাম : কানহইয়া ৰাজভৰ পিতাৰ নাম : শিবজী ৰাজভৰ ঘৰ নং : 322 বয়স : 36 লিঙ্গ : পুৰুষ	DTK6237883 ফটো উপলব্ধ
148 নাম : কিৰন ৰাজভৰ স্বামীৰ নাম : শিবজী ৰাজভৰ ঘৰ নং : 322 বয়স : 29 লিঙ্গ : মহিলা	DTK0343095 ফটো উপলব্ধ	149 নাম : মনা দেবী স্বামীৰ নাম : কনহইয়া ৰাজভৰ ঘৰ নং : 322 বয়স : 29 লিঙ্গ : মহিলা	DTK0343087 ফটো উপলব্ধ	150 নাম : নিত্য কুমাৰী পিতাৰ নাম : শিবজী ৰাজভৰ ঘৰ নং : 322 বয়স : 25 লিঙ্গ : মহিলা	DTK0440065 ফটো উপলব্ধ



151 নাম : বিতা ৰাজভড় পিতাৰ নাম: শিবজী ৰাজভড় ঘৰ নং : ৩৩২ বয়স : 24 লিঙ্গ : মহিলা	DTK1485267 ফটো উপলব্ধ	152 নাম : শম্ভু ৰাজভড় পিতাৰ নাম: শিবজী ৰাজভড় ঘৰ নং : 332 বয়স : 21 লিঙ্গ : পুৰুষ	FRU0097782 ফটো উপলব্ধ	153 নাম : বনেশ্বৰ ৰাজভড় পিতাৰ নাম: ৰামপুজন ৰাজভড় ঘৰ নং : ৩৩৩ বয়স : 68 লিঙ্গ : পুৰুষ	DTK6235809 ফটো উপলব্ধ
154 নাম : চন্দাবতী দেবী স্বামীৰ নাম: বনেশ্বৰ ৰাজভড় ঘৰ নং : ৩৩৩ বয়স : 58 লিঙ্গ : মহিলা	DTK6235810 ফটো উপলব্ধ	155 নাম : ৰাম সুৰত ৰাজভড় পিতাৰ নাম: বনেশ্বৰ ৰাজভড় ঘৰ নং : ৩৩৩ বয়স : 32 লিঙ্গ : পুৰুষ	DTK0486522 ফটো উপলব্ধ	156 নাম : সুৰজ কুমাৰ ৰাজভড় পিতাৰ নাম: বনেশ্বৰ ৰাজভড় ঘৰ নং : ৩৩৩ বয়স : 30 লিঙ্গ : পুৰুষ	DTK0343228 ফটো উপলব্ধ
157 নাম : খুশ্ব ৰাজভড় স্বামীৰ নাম: সুৰজ কুমাৰ ৰাজভড় ঘৰ নং : 333 বয়স : 25 লিঙ্গ : মহিলা	FRU0134536 ফটো উপলব্ধ	158 নাম : কৃষ্ণা ৰাজভড় পিতাৰ নাম: বলভদ্ৰ ৰাজভড় ঘৰ নং : ৩৩৪ বয়স : 56 লিঙ্গ : পুৰুষ	DTK6235898 ফটো উপলব্ধ	159 নাম : আশা ৰাজভড় স্বামীৰ নাম: কৃষ্ণা ৰাজভড় ঘৰ নং : ৩৩৪ বয়স : 47 লিঙ্গ : মহিলা	DTK6235901 ফটো উপলব্ধ
160 নাম : অজয় ৰাজভড় পিতাৰ নাম: কৃষ্ণ ৰাজভড় ঘৰ নং : ৩৩৪ বয়স : 27 লিঙ্গ : পুৰুষ	DTK0343475 ফটো উপলব্ধ	161 নাম : ভগবতী ৰাজভড় স্বামীৰ নাম: ৰামপৰীক্ষা ৰাজভড় ঘৰ নং : ৩৩৫ বয়স : 82 লিঙ্গ : মহিলা	DTK6235923 ফটো উপলব্ধ	162 নাম : গৌতম ৰাজভড় পিতাৰ নাম: ৰামপৰীক্ষা ৰাজভড় ঘৰ নং : ৩৩৫ বয়স : 47 লিঙ্গ : পুৰুষ	DTK6235945 ফটো উপলব্ধ
163 নাম : কালারতী ৰাজভড় স্বামীৰ নাম: গৌতম ৰাজভড় ঘৰ নং : ৩৩৫ বয়স : 33 লিঙ্গ : মহিলা	DTK0141929 ফটো উপলব্ধ	164 নাম : ফ লুআংটি কুমাৰী পিতাৰ নাম: পাৰিখী ৰাজভড় ঘৰ নং : ৩৩৫ বয়স : 33 লিঙ্গ : মহিলা	DTK0434274 ফটো উপলব্ধ	165 নাম : ৰঞ্জিত ৰাজভড় পিতাৰ নাম: ৰামপৰীক্ষা ৰাজভড় ঘৰ নং : ৩৩৫ বয়স : 24 লিঙ্গ : পুৰুষ	DTK1141704 ফটো উপলব্ধ
166 নাম : ফুলবাসী কুমাৰী পিতাৰ নাম: ৰামপৰীক্ষা ৰাজভড় ৰাজভড় ঘৰ নং : ৩৩৫ বয়স : 23 লিঙ্গ : মহিলা	DTK1128354 ফটো উপলব্ধ	# 167 নাম : ৰাহুল ৰাজভড় পিতাৰ নাম: জয়নাথ ৰাজভড় ঘৰ নং : 335 বয়স : 22 লিঙ্গ : পুৰুষ	FRU0139576 ফটো উপলব্ধ	168 নাম : মুন্না ৰাজভড় পিতাৰ নাম: ৰামপৰীক্ষা ৰাজভড় ঘৰ নং : ৩৩৫ক বয়স : 44 লিঙ্গ : পুৰুষ	DTK6235956 ফটো উপলব্ধ
169 নাম : মুন্নী ৰাজভড় স্বামীৰ নাম: মুন্না ৰাজভড় ঘৰ নং : ৩৩৫ক বয়স : 32 লিঙ্গ : মহিলা	DTK0141945 ফটো উপলব্ধ	170 নাম : পূৰ্বা উৰাও পিতাৰ নাম: বন্দনা উৰাও ঘৰ নং : ৩৩৬ বয়স : 52 লিঙ্গ : পুৰুষ	DTK6235989 ফটো উপলব্ধ	171 নাম : ভাগমনী উৰাও স্বামীৰ নাম: পূৰ্বা উৰাও ঘৰ নং : ৩৩৬ বয়স : 49 লিঙ্গ : মহিলা	DTK6235990 ফটো উপলব্ধ
172 নাম : দশৰথ উৰাও পিতাৰ নাম: বন্দনা উৰাও ঘৰ নং : ৩৩৬ বয়স : 49 লিঙ্গ : পুৰুষ	DTK6236006 ফটো উপলব্ধ	173 নাম : লালদেবী উৰাও স্বামীৰ নাম: দশৰথ উৰাও ঘৰ নং : ৩৩৬ বয়স : 47 লিঙ্গ : মহিলা	DTK6236017 ফটো উপলব্ধ	174 নাম : কৰম দয়াল উৰাও পিতাৰ নাম: বন্দনা উৰাও ঘৰ নং : ৩৩৬ বয়স : 42 লিঙ্গ : পুৰুষ	DTK6236028 ফটো উপলব্ধ
175 নাম : ৰুপ উৰাও স্বামীৰ নাম: মুন্নালাল উৰাও ঘৰ নং : ৩৩৬ বয়স : 35 লিঙ্গ : মহিলা	DTK0480160 ফটো উপলব্ধ	176 নাম : মুন্নালাল উৰাও পিতাৰ নাম: বন্দনা উৰাও ঘৰ নং : ৩৩৬ বয়স : 33 লিঙ্গ : পুৰুষ	DTK0343897 ফটো উপলব্ধ	177 নাম : ৰানি উৰাও পিতাৰ নাম: পূৰ্বা উৰাও ঘৰ নং : 336 বয়স : 30 লিঙ্গ : মহিলা	DTK1185065 ফটো উপলব্ধ
178 নাম : ৰঞ্জিত উৰাও পিতাৰ নাম: পূৰ্বা উৰাও ঘৰ নং : ৩৩৬ বয়স : 26 লিঙ্গ : পুৰুষ	DTK1128610 ফটো উপলব্ধ	179 নাম : কিষণ উৰাও পিতাৰ নাম: পূৰ্বা উৰাও ঘৰ নং : ৩৩৬ বয়স : 24 লিঙ্গ : পুৰুষ	DTK1124908 ফটো উপলব্ধ	180 নাম : ব্ৰিজলাল চৌহান পিতাৰ নাম: ৰামলাল চৌহান ঘৰ নং : ৩৩৭ বয়স : 67 লিঙ্গ : পুৰুষ	DTK6236040 ফটো উপলব্ধ



181 নাম : শিবনাৰায়ন চৌহান পিতাৰ নাম: ৰামলাল চৌহান ঘৰ নং : ৩৩৭ বয়স : 61 লিঙ্গ : পুৰুষ	DTK6236062 ফটো উপলব্ধ	182 নাম : চানমনী চৌহান স্বামীৰ নাম: বিৰজা চৌহান ঘৰ নং : ৩৩৭ বয়স : 57 লিঙ্গ : মহিলা	DTK6236051 ফটো উপলব্ধ	183 নাম : উমা চৌহান পিতাৰ নাম: ৰামলাল চৌহান ঘৰ নং : 337 বয়স : 57 লিঙ্গ : পুৰুষ	DTK6236084 ফটো উপলব্ধ
184 নাম : সুভাগা চৌহান স্বামীৰ নাম: শিবনাৰায়ন চৌহান ঘৰ নং : ৩৩৭ বয়স : 52 লিঙ্গ : মহিলা	DTK6236073 ফটো উপলব্ধ	185 নাম : ৰাজকুমাৰী চৌহান স্বামীৰ নাম: উমা চৌহান ঘৰ নং : 337 বয়স : 51 লিঙ্গ : মহিলা	DTK6236095 ফটো উপলব্ধ	186 নাম : নগেন্দ্র চৌহান পিতাৰ নাম: ব্ৰিজলাল চৌহান ঘৰ নং : ৩৩৭ বয়স : 30 লিঙ্গ : পুৰুষ	DTK0344127 ফটো উপলব্ধ
187 নাম : অনু কুমাৰী পিতাৰ নাম: উমা চৌহান ঘৰ নং : ৩৩৭ বয়স : 29 লিঙ্গ : মহিলা	DTK0170522 ফটো উপলব্ধ	188 নাম : গবিন্দ চৌহান পিতাৰ নাম: শিব নাৰায়ন চৌহান ঘৰ নং : ৩৩৭ বয়স : 27 লিঙ্গ : পুৰুষ	DTK0170332 ফটো উপলব্ধ	189 নাম : নিতেশ চৌহান পিতাৰ নাম: উমা চৌহান ঘৰ নং : 337 বয়স : 27 লিঙ্গ : পুৰুষ	DTK2457497 ফটো উপলব্ধ
190 নাম : অনীল চৌহান পিতাৰ নাম: শিব নাৰায়ণ চৌহান ঘৰ নং : ৩৩৭ বয়স : 24 লিঙ্গ : পুৰুষ	DTK0556092 ফটো উপলব্ধ	191 নাম : চাঁপা কুমাৰী পিতাৰ নাম: ব্ৰিলাল চৌহান ঘৰ নং : ৩৩৭ বয়স : 24 লিঙ্গ : মহিলা	DTK1182435 ফটো উপলব্ধ	192 নাম : সুৰেন্দ্ৰ ৰাজভৰ পিতাৰ নাম: ধনলাল ৰাজভৰ ঘৰ নং : ৩৩৮ বয়স : 54 লিঙ্গ : পুৰুষ	DTK6236120 ফটো উপলব্ধ
193 নাম : গায়নী ৰাজভৰ স্বামীৰ নাম: সুৰেন্দ্ৰ ৰাজভৰ ঘৰ নং : ৩৩৮ বয়স : 47 লিঙ্গ : মহিলা	DTK6236131 ফটো উপলব্ধ	194 নাম : অমিৰী ৰাজভৰ পিতাৰ নাম: বৃধু ৰাজভৰ ঘৰ নং : ৩৩৯ বয়স : 77 লিঙ্গ : পুৰুষ	DTK6236164 ফটো উপলব্ধ	195 নাম : ৰমাবতী ৰাজভৰ স্বামীৰ নাম: অমিৰী ৰাজভৰ ঘৰ নং : ৩৩৯ বয়স : 67 লিঙ্গ : মহিলা	DTK6236175 ফটো উপলব্ধ
196 নাম : ৰাম কুমাৰ ৰাজভৰ পিতাৰ নাম: সমীৰী ৰাজভৰ ঘৰ নং : ৩৩৯ বয়স : 46 লিঙ্গ : পুৰুষ	DTK6236200 ফটো উপলব্ধ	197 নাম : নাৰায়ন ৰাজভৰ পিতাৰ নাম: অমিৰী ৰাজভৰ ঘৰ নং : ৩৩৯ বয়স : 45 লিঙ্গ : পুৰুষ	DTK6236186 ফটো উপলব্ধ	198 নাম : কাঞ্চন ৰাজভৰ স্বামীৰ নাম: নাৰায়ন ৰাজভৰ ঘৰ নং : ৩৩৯ বয়স : 44 লিঙ্গ : মহিলা	DTK6236197 ফটো উপলব্ধ
199 নাম : ভগবান ৰাজভৰ পিতাৰ নাম: আমিৰ ৰাজভৰ ঘৰ নং : ৩৩৯ বয়স : 44 লিঙ্গ : পুৰুষ	DTK6236222 ফটো উপলব্ধ	200 নাম : বিমলা দেবী স্বামীৰ নাম: ৰাম কুমাৰ ৰাজভৰ ঘৰ নং : ৩৩৯ বয়স : 44 লিঙ্গ : মহিলা	DTK6236211 ফটো উপলব্ধ	201 নাম : আনিতা ৰাজভৰ স্বামীৰ নাম: ভগবান ৰাজভৰ ঘৰ নং : ৩৩৯ বয়স : 42 লিঙ্গ : মহিলা	DTK6236233 ফটো উপলব্ধ
202 নাম : বিজয় লক্ষ্মী স্বামীৰ নাম: ৰাজকিশোৰ ঘৰ নং : ৩৩৯ বয়স : 36 লিঙ্গ : মহিলা	DTK1491745 ফটো উপলব্ধ	203 নাম : শিব শংকৰ ৰাজভৰ পিতাৰ নাম: অমিৰী ৰাজভৰ ঘৰ নং : ৩৩৯ বয়স : 33 লিঙ্গ : পুৰুষ	DTK0142158 ফটো উপলব্ধ	204 নাম : নীলম দেবী স্বামীৰ নাম: শিব শংকৰ ৰাজভৰ ঘৰ নং : ৩৩৯ বয়স : 31 লিঙ্গ : মহিলা	DTK0465880 ফটো উপলব্ধ
205 নাম : বিজয় শংকৰ ৰাজভৰ পিতাৰ নাম: আমিৰ ৰাজভৰ ঘৰ নং : ৩৩৯ বয়স : 30 লিঙ্গ : পুৰুষ	DTK0142257 ফটো উপলব্ধ	206 নাম : আৰতী কুমাৰী পিতাৰ নাম: ৰামকুমাৰ ৰাজভৰ ঘৰ নং : ৩৩৯ বয়স : 29 লিঙ্গ : মহিলা	DTK0344366 ফটো উপলব্ধ	207 নাম : মুনী ৰাজভৰ স্বামীৰ নাম: বিজয় শংকৰ ৰাজভৰ ঘৰ নং : ৩৩৯ বয়স : 27 লিঙ্গ : মহিলা	DTK1472422 ফটো উপলব্ধ
208 নাম : বিজয় ৰাজভৰ পিতাৰ নাম: ৰামবচন ৰাজভৰ ঘৰ নং : ৩৪০ বয়স : 57 লিঙ্গ : পুৰুষ	DTK6236255 ফটো উপলব্ধ	209 নাম : ইন্দাবতী ৰাজভৰ স্বামীৰ নাম: বিজয় ৰাজভৰ ঘৰ নং : ৩৪০ বয়স : 52 লিঙ্গ : মহিলা	DTK6236266 ফটো উপলব্ধ	210 নাম : ভিম ৰাজভৰ পিতাৰ নাম: বিজয় ৰাজভৰ ঘৰ নং : ৩৪০ বয়স : 31 লিঙ্গ : পুৰুষ	DTK6237850 ফটো উপলব্ধ



211 নাম : অৰ্জুন ৰাজভৰ পিতাৰ নাম: বিজয় ৰাজভৰ ঘৰ নং : 340 বয়স : 26 লিঙ্গ : পুৰুষ	FRU0050948 ফটো উপলব্ধ	212 নাম : সবিতা ৰায় ৰাজভৰ স্বামীৰ নাম: ভীম ৰাজভৰ ঘৰ নং : 340 বয়স : 25 লিঙ্গ : মহিলা	FRU0046110 ফটো উপলব্ধ	213 নাম : বুপা ৰাজভৰ স্বামীৰ নাম: অৰ্জুন ৰাজভৰ ঘৰ নং : 340 বয়স : 23 লিঙ্গ : মহিলা	FRU0034553 ফটো উপলব্ধ
214 নাম : ৰেখা কুমাৰী ৰাজভৰ পিতাৰ নাম: বিজয় ৰাজভৰ ঘৰ নং : 340 বয়স : 22 লিঙ্গ : মহিলা	FRU0046086 ফটো উপলব্ধ	# 215 নাম : গুলাব চন্দু কমকৰ পিতাৰ নাম: স্বৰ্গীয় ৰাম নাৰায়ণ কমকৰ ঘৰ নং : 341 বয়স : 39 লিঙ্গ : পুৰুষ	DTK6145013 ফটো উপলব্ধ	216 নাম : গীতা দেবী স্বামীৰ নাম: গুলাব চন্দ কমকৰ ঘৰ নং : 341 বয়স : 37 লিঙ্গ : মহিলা	DTK6236379 ফটো উপলব্ধ
217 নাম : বীৰবাহাদুৰ ৰাজভৰ পিতাৰ নাম: হৰদুয়াৰ ৰাজভৰ ঘৰ নং : 342 বয়স : 62 লিঙ্গ : পুৰুষ	DTK6236391 ফটো উপলব্ধ	218 নাম : মহেশীয়া ৰাজভৰ স্বামীৰ নাম: বীৰবাহাদুৰ ৰাজভৰ ঘৰ নং : 342 বয়স : 57 লিঙ্গ : মহিলা	DTK0345207 ফটো উপলব্ধ	219 নাম : ৰাজেশ ৰাজভৰ পিতাৰ নাম: বীৰ বাহাদুৰ ৰাজভৰ ঘৰ নং : 342 বয়স : 35 লিঙ্গ : পুৰুষ	DTK6236380 ফটো উপলব্ধ
S 220 নাম : সুমন কুমাৰী পিতাৰ নাম: লক্ষ্মী ৰাজভৰ ঘৰ নং : 343 বয়স : 31 লিঙ্গ : মহিলা	DTK0345256 ফটো উপলব্ধ	221 নাম : ৰাকেশ ৰাজভৰ পিতাৰ নাম: বীৰবাহাদুৰ ৰাজভৰ ঘৰ নং : 343 বয়স : 27 লিঙ্গ : পুৰুষ	DTK0345306 ফটো উপলব্ধ	222 নাম : ৰমা দাস স্বামীৰ নাম: যতীন্দ্র দাস ঘৰ নং : 343 বয়স : 72 লিঙ্গ : মহিলা	DTK6236482 ফটো উপলব্ধ
223 নাম : কেশৱ দাস পিতাৰ নাম: যতীন্দ্র দাস ঘৰ নং : 344 বয়স : 57 লিঙ্গ : পুৰুষ	DTK6236493 ফটো উপলব্ধ	224 নাম : ৰাধাৰণী দাস স্বামীৰ নাম: কেশৱ দাস ঘৰ নং : 344 বয়স : 52 লিঙ্গ : মহিলা	DTK6236506 ফটো উপলব্ধ	225 নাম : জয়কৃষ্ণ দাস পিতাৰ নাম: কেশৱ চন্দ্র দাস ঘৰ নং : 344 বয়স : 35 লিঙ্গ : পুৰুষ	DTK6237894 ফটো উপলব্ধ
S 226 নাম : ৰিম্পা দাস স্বামীৰ নাম: জয়কৃষ্ণ দাস ঘৰ নং : 345 বয়স : 29 লিঙ্গ : মহিলা	DTK0415521 ফটো উপলব্ধ	227 নাম : ধনেশ্বৰী ৰাজভৰ স্বামীৰ নাম: পজদেব ৰাজভৰ ঘৰ নং : 345 বয়স : 72 লিঙ্গ : মহিলা	DTK6236528 ফটো উপলব্ধ	228 নাম : ৰঘোনাথ ৰাজভৰ পিতাৰ নাম: পজদেব ৰাজভৰ ঘৰ নং : 345 বয়স : 50 লিঙ্গ : পুৰুষ	DTK6236539 ফটো উপলব্ধ
229 নাম : ভাগমণি ৰাজভৰ স্বামীৰ নাম: যদুনন্দন ৰাজভৰ ঘৰ নং : 346 বয়স : 45 লিঙ্গ : মহিলা	DTK6236540 ফটো উপলব্ধ	230 নাম : লক্ষী দেবী স্বামীৰ নাম: ৰঘুনাথ ৰাজভৰ ঘৰ নং : 346 বয়স : 35 লিঙ্গ : মহিলা	DTK0345488 ফটো উপলব্ধ	231 নাম : ৰাজেশ ৰাজভৰ পিতাৰ নাম: যদু নন্দন ৰাজভৰ ঘৰ নং : 346 বয়স : 25 লিঙ্গ : পুৰুষ	DTK0416461 ফটো উপলব্ধ
232 নাম : বিতেশ ৰাজভৰ মাতৃৰ নাম: ভাগমণি ৰাজভৰ ঘৰ নং : 347 বয়স : 20 লিঙ্গ : পুৰুষ	FRU0003533 ফটো উপলব্ধ	233 নাম : জগন্নাথ দাস পিতাৰ নাম: ৰাজ কুমাৰ দাস ঘৰ নং : 347 বয়স : 41 লিঙ্গ : পুৰুষ	DTK6236584 ফটো উপলব্ধ	234 নাম : কবিতা দাস স্বামীৰ নাম: জগন্নাথ দাস ঘৰ নং : 347 বয়স : 41 লিঙ্গ : মহিলা	DTK6236595 ফটো উপলব্ধ
235 নাম : শিবম দাস পিতাৰ নাম: জগন্নাথ দাস ঘৰ নং : 348 বয়স : 20 লিঙ্গ : পুৰুষ	FRU0037382 ফটো উপলব্ধ	E 236 নাম : মুনিয়া দেবী স্বামীৰ নাম: ৰামজুছ ৰাজভৰ ঘৰ নং : 348 বয়স : 69 লিঙ্গ : মহিলা	DTK6236619 ফটো উপলব্ধ	S 237 নাম : শিবজী ৰাজভৰ পিতাৰ নাম: ৰামেশ ৰাজভৰ ঘৰ নং : 348 বয়স : 33 লিঙ্গ : পুৰুষ	DTK2319451 ফটো উপলব্ধ
S 238 নাম : সুৰেশ ৰাজভৰ পিতাৰ নাম: পুৰেশ ৰাজভৰ ঘৰ নং : 349 বয়স : 52 লিঙ্গ : পুৰুষ	DTK6236642 ফটো উপলব্ধ	S 239 নাম : বৃথিয়া ৰাজভৰ স্বামীৰ নাম: সুৰেশ ৰাজভৰ ঘৰ নং : 349 বয়স : 47 লিঙ্গ : মহিলা	DTK6236644 ফটো উপলব্ধ	S 240 নাম : অজীত কুমাৰ পিতাৰ নাম: সুৰেশ ৰাজভৰ ঘৰ নং : 349 বয়স : 23 লিঙ্গ : পুৰুষ	DTK1485002 ফটো উপলব্ধ



241 নাম : মুন্না লাল শৰ্মা পিতাৰ নাম : ৰাম নিবাস শৰ্মা ঘৰ নং : ৩৪৮ বয়স : 54 লিঙ্গ : পুৰুষ	DTK6236700 ফটো উপলব্ধ	242 নাম : শান্তা শৰ্মা স্বামীৰ নাম : মুন্না লাল শৰ্মা ঘৰ নং : ৩৪৮ বয়স : 51 লিঙ্গ : মহিলা	DTK6236711 ফটো উপলব্ধ	243 নাম : অংশু কুমাৰী পিতাৰ নাম : মুন্না লাল শৰ্মা ঘৰ নং : ৩৪৮ বয়স : 28 লিঙ্গ : মহিলা	DTK0170514 ফটো উপলব্ধ
244 নাম : গীতা ৰানী শৰ্মা স্বামীৰ নাম : গোপাল শৰ্মা ঘৰ নং : ৩৪৯ বয়স : 65 লিঙ্গ : মহিলা	DTK6236733 ফটো উপলব্ধ	245 নাম : গোপাল শৰ্মা পিতাৰ নাম : ৰামনিবাস শৰ্মা ঘৰ নং : ৩৪৯ বয়স : 59 লিঙ্গ : পুৰুষ	DTK6236722 ফটো উপলব্ধ	246 নাম : অমৃত শৰ্মা পিতাৰ নাম : গোপাল শৰ্মা ঘৰ নং : ৩৪৯ বয়স : 41 লিঙ্গ : পুৰুষ	DTK6236744 ফটো উপলব্ধ
247 নাম : সুমন কুমাৰী শৰ্মা পিতাৰ নাম : গোপাল শৰ্মা ঘৰ নং : ৩৪৯ বয়স : 40 লিঙ্গ : মহিলা	DTK2319439 ফটো উপলব্ধ	248 নাম : কাজল শৰ্মা স্বামীৰ নাম : অমৃত শৰ্মা ঘৰ নং : 349 বয়স : 28 লিঙ্গ : মহিলা	FRU0050955 ফটো উপলব্ধ	249 নাম : মায়া শৰ্মা স্বামীৰ নাম : লক্ষ্মী নাৰায়ণ শৰ্মা ঘৰ নং : ৩৫০ বয়স : 56 লিঙ্গ : মহিলা	DTK6236766 ফটো উপলব্ধ
250 নাম : লক্ষ্মী নাৰায়ণ শৰ্মা পিতাৰ নাম : ৰাম নবাজ শৰ্মা ঘৰ নং : ৩৫০ বয়স : 56 লিঙ্গ : পুৰুষ	DTK6236755 ফটো উপলব্ধ	251 নাম : অভিশেক শৰ্মা পিতাৰ নাম : লক্ষ্মী নাৰায়ণ শৰ্মা ঘৰ নং : ৩৫০ বয়স : 31 লিঙ্গ : পুৰুষ	DTK2319428 ফটো উপলব্ধ	252 নাম : ছৰিতা কুমাৰী পিতাৰ নাম : লক্ষ্মী নাৰায়ণ শৰ্মা ঘৰ নং : ৩৫০ বয়স : 30 লিঙ্গ : মহিলা	DTK0170555 ফটো উপলব্ধ
253 নাম : আশুতোষ শৰ্মা পিতাৰ নাম : লক্ষ্মী নাৰায়ণ শৰ্মা ঘৰ নং : ৩৫০ বয়স : 26 লিঙ্গ : পুৰুষ	DTK0416073 ফটো উপলব্ধ	254 নাম : লালমনি চাহ পিতাৰ নাম : ভদই চাহ ঘৰ নং : ৩৫১ বয়স : 67 লিঙ্গ : পুৰুষ	DTK6236788 ফটো উপলব্ধ	255 নাম : হৰিন্দ্র সাহ পিতাৰ নাম : লালমুনি শাহ ঘৰ নং : ৩৫১ বয়স : 35 লিঙ্গ : পুৰুষ	DTK6237941 ফটো উপলব্ধ
256 নাম : ফুল কুমাৰী দেবী স্বামীৰ নাম : হৰিন্দ্র সাহ ঘৰ নং : ৩৫১ বয়স : 31 লিঙ্গ : মহিলা	DTK2319519 ফটো উপলব্ধ	257 নাম : ৰাহুল চাহ পিতাৰ নাম : বিনোদ চাহ ঘৰ নং : 351 বয়স : 21 লিঙ্গ : পুৰুষ	FRU0046599 ফটো উপলব্ধ	258 নাম : সঞ্জয় চাহ পিতাৰ নাম : বীৰেন্দ্র চাহ ঘৰ নং : 351 বয়স : 21 লিঙ্গ : পুৰুষ	FRU0044404 ফটো উপলব্ধ
259 নাম : অজয় সাহ পিতাৰ নাম : বীৰেন্দ্র সাহ ঘৰ নং : 351 চংগুজ নো২ বয়স : 22 লিঙ্গ : পুৰুষ	FRU0016386 ফটো উপলব্ধ	260 নাম : প্ৰসাদ সাহ পিতাৰ নাম : ৰামায়ণ সাহ ঘৰ নং : ৩৫২ বয়স : 64 লিঙ্গ : পুৰুষ	DTK6236857 ফটো উপলব্ধ	261 নাম : ৰামাবতী চাহ স্বামীৰ নাম : প্ৰশাদ চাহ ঘৰ নং : ৩৫২ বয়স : 59 লিঙ্গ : মহিলা	DTK6236868 ফটো উপলব্ধ
262 নাম : সবিতা ৰাজভৰ স্বামীৰ নাম : ৰাধেশ্যাম ৰাজভৰ ঘৰ নং : ৩৫২ বয়স : 41 লিঙ্গ : মহিলা	DTK6236880 ফটো উপলব্ধ	S 263 নাম : প্ৰমিলা কুমাৰী স্বামীৰ নাম : প্ৰশাদ সহ ঘৰ নং : ৩৫২ বয়স : 80 লিঙ্গ : মহিলা	DTK0347146 ফটো উপলব্ধ	264 নাম : বিংকু কুমাৰী পিতাৰ নাম : ৰাম প্ৰচাদ চাহ ঘৰ নং : ৩৫২ বয়স : 25 লিঙ্গ : মহিলা	DTK0560409 ফটো উপলব্ধ
265 নাম : কানহাইয়া প্ৰচাদ পিতাৰ নাম : ৰামায়ণ শাহ ঘৰ নং : ৩৫৩ বয়স : 50 লিঙ্গ : পুৰুষ	DTK6236891 ফটো উপলব্ধ	266 নাম : সাবিত্ৰী চাহ স্বামীৰ নাম : কানহাইয়া প্ৰচাদ ঘৰ নং : ৩৫৩ বয়স : 48 লিঙ্গ : মহিলা	DTK6236904 ফটো উপলব্ধ	267 নাম : প্ৰীয়া কুমাৰী পিতাৰ নাম : কানহাইয়া প্ৰচাদ ঘৰ নং : ৩৫৩ বয়স : 30 লিঙ্গ : মহিলা	DTK2319473 ফটো উপলব্ধ
268 নাম : সুৰজ প্ৰসাদ পিতাৰ নাম : কানহাইয়া প্ৰসাদ ঘৰ নং : 353 বয়স : 21 লিঙ্গ : পুৰুষ	FRU0046607 ফটো উপলব্ধ	269 নাম : শান্তী শাহ স্বামীৰ নাম : শিবচন শাহ ঘৰ নং : ৩৫৪ বয়স : 72 লিঙ্গ : মহিলা	DTK6236926 ফটো উপলব্ধ	270 নাম : লক্ষন শাহ পিতাৰ নাম : শিবচন শাহ ঘৰ নং : ৩৫৪ বয়স : 48 লিঙ্গ : পুৰুষ	DTK6236959 ফটো উপলব্ধ



271 নাম : দেওয়ান্টি চাহ স্বামীৰ নাম: লছমন চাহ ঘৰ নং : ৩৫৪ বয়স : 42 লিঙ্গ : মহিলা	DTK6236960 ফটো উপলব্ধ	272 নাম : মনোজ সাহ পিতাৰ নাম: শিৱচৰন সাহ ঘৰ নং : ৩৫৪ বয়স : 35 লিঙ্গ : পুৰুষ	DTK6237009 ফটো উপলব্ধ	273 নাম : বিজয়ী শাহ পিতাৰ নাম: শিউৰচন শাহ ঘৰ নং : ৩৫৪ বয়স : 35 লিঙ্গ : পুৰুষ	DTK6236993 ফটো উপলব্ধ
# 274 নাম : সুকিয়া শাহ স্বামীৰ নাম: মনোজ শাহ ঘৰ নং : 354 বয়স : 28 লিঙ্গ : মহিলা	DTK1264472 ফটো উপলব্ধ	275 নাম : বাজেন্দ্র চাহ পিতাৰ নাম: শিবচৰন চাহ ঘৰ নং : ৩৫৫ বয়স : 42 লিঙ্গ : পুৰুষ	DTK6237010 ফটো উপলব্ধ	276 নাম : অঞ্জলী চাহ স্বামীৰ নাম: বাজেন্দ্র চাহ ঘৰ নং : ৩৫৫ বয়স : 40 লিঙ্গ : মহিলা	DTK6237021 ফটো উপলব্ধ
277 নাম : অৰুন মজুমদাৰ পিতাৰ নাম: কমলাকান্ত মজুমদাৰ ঘৰ নং : ৩৫৬ বয়স : 57 লিঙ্গ : পুৰুষ	DTK6237032 ফটো উপলব্ধ	278 নাম : ভানুমতী মজুমদাৰ স্বামীৰ নাম: অৰুণ মজুমদাৰ ঘৰ নং : ৩৫৬ বয়স : 50 লিঙ্গ : মহিলা	DTK6237043 ফটো উপলব্ধ	279 নাম : অশিম মজুমদাৰ পিতাৰ নাম: অৰুণ মজুমদাৰ ঘৰ নং : ৩৫৬ বয়স : 26 লিঙ্গ : পুৰুষ	DTK0445304 ফটো উপলব্ধ
280 নাম : অনপম মজুমদাৰ পিতাৰ নাম: অৰুণ মজুমদাৰ ঘৰ নং : ৩৫৬ বয়স : 23 লিঙ্গ : পুৰুষ	DTK0599365 ফটো উপলব্ধ	281 নাম : প্ৰভু সিং পিতাৰ নাম: ভাট্ট সিং ঘৰ নং : ৩৫৭ বয়স : 65 লিঙ্গ : পুৰুষ	DTK6237054 ফটো উপলব্ধ	282 নাম : শান্তী সিং স্বামীৰ নাম: প্ৰভু সিং ঘৰ নং : ৩৫৭ বয়স : 60 লিঙ্গ : মহিলা	DTK6237065 ফটো উপলব্ধ
283 নাম : সঞ্জীৱিকা সিং স্বামীৰ নাম: দিলীপ সিং ঘৰ নং : ৩৫৭ বয়স : 46 লিঙ্গ : মহিলা	DTK6237087 ফটো উপলব্ধ	284 নাম : প্ৰদীপ সিং পিতাৰ নাম: প্ৰভু সিং ঘৰ নং : ৩৫৭ বয়স : 43 লিঙ্গ : পুৰুষ	DTK6237098 ফটো উপলব্ধ	285 নাম : মনা পিতাৰ নাম: প্ৰভু সিং ঘৰ নং : 357 বয়স : 42 লিঙ্গ : মহিলা	DTK2447449 ফটো উপলব্ধ
E 286 নাম : ৰবী সিং মাতৃৰ নাম: ৰঞ্জিত সিং ঘৰ নং : ৩৫৭ বয়স : 38 লিঙ্গ : মহিলা	DTK6237838 ফটো উপলব্ধ	# 287 নাম : মুনী সিং স্বামীৰ নাম: গনেশ সিং ঘৰ নং : 357 বয়স : 37 লিঙ্গ : মহিলা	DTK0560839 ফটো উপলব্ধ	288 নাম : ৰাহুল সিং পিতাৰ নাম: দিলীপ সিং ঘৰ নং : 357 বয়স : 20 লিঙ্গ : পুৰুষ	FRU0148957 ফটো উপলব্ধ
289 নাম : সুনীল কুমাৰ ওঝা পিতাৰ নাম: জগন্নাথ ওঝা ঘৰ নং : ৩৫৯ বয়স : 58 লিঙ্গ : পুৰুষ	DTK6237123 ফটো উপলব্ধ	290 নাম : সুনীতা ওঝা স্বামীৰ নাম: সুনীল কুমাৰ ওঝা ঘৰ নং : ৩৫৯ বয়স : 48 লিঙ্গ : মহিলা	DTK6237134 ফটো উপলব্ধ	291 নাম : শ্ৰেয়া ওঝা পিতাৰ নাম: সুনীল কুমাৰ ওঝা ঘৰ নং : ৩৫৯ বয়স : 26 লিঙ্গ : মহিলা	DTK0690933 ফটো উপলব্ধ
292 নাম : সাক্ষী ওজা পিতাৰ নাম: সুনীল কুমাৰ ওজা ঘৰ নং : ৩৫৯ বয়স : 23 লিঙ্গ : মহিলা	DTK1431485 ফটো উপলব্ধ	293 নাম : ৰাজবন্তী দেৱী স্বামীৰ নাম: মহাদেৱ ৰাজভট ঘৰ নং : ৩৬২ বয়স : 75 লিঙ্গ : মহিলা	DTK0488593 ফটো উপলব্ধ	294 নাম : চোয়াৰী ৰাজভট স্বামীৰ নাম: মণ্টু ৰাজভট ঘৰ নং : ৩৬২ বয়স : 60 লিঙ্গ : মহিলা	DTK6237270 ফটো উপলব্ধ
295 নাম : ৰাধেশ্যাম ৰাজভট পিতাৰ নাম: মণ্টু ৰাজভট ঘৰ নং : ৩৬২ বয়স : 42 লিঙ্গ : পুৰুষ	DTK6237281 ফটো উপলব্ধ	296 নাম : শ্যামল ৰাজভট পিতাৰ নাম: মণ্টু ৰাজভট ঘৰ নং : ৩৬২ বয়স : 38 লিঙ্গ : পুৰুষ	DTK6237292 ফটো উপলব্ধ	297 নাম : সুৰেন্দ্ৰ ৰাজভট পিতাৰ নাম: মণ্টু ৰাজভট ঘৰ নং : ৩৬২ বয়স : 31 লিঙ্গ : পুৰুষ	DTK0348599 ফটো উপলব্ধ
298 নাম : ৰাজ কুমাৰ ৰাজভট পিতাৰ নাম: মহাদেৱ ৰাজভট ঘৰ নং : ৩৬২ বয়স : 26 লিঙ্গ : পুৰুষ	JRG0385237 ফটো উপলব্ধ	299 নাম : প্ৰিয়াঙ্কা কুমাৰী ৰাজভট স্বামীৰ নাম: ৰাজ কুমাৰ ৰাজভট ঘৰ নং : ৩৬২ বয়স : 25 লিঙ্গ : মহিলা	DTK1329028 ফটো উপলব্ধ	300 নাম : কৃষ্ণা মুৰলী ৰাজভট পিতাৰ নাম: মণ্টু ৰাজভট ঘৰ নং : ৩৬২ বয়স : 24 লিঙ্গ : পুৰুষ	DTK0560847 ফটো উপলব্ধ



301 নাম : মীলন কুমাৰ পিতাৰ নাম: গুৰু শৰণ শৰ্মা ঘৰ নং : ৩৬২ বয়স : 23 লিঙ্গ : পুৰুষ	DTK1127398 ফটো উপলব্ধ	302 নাম : বাম বশিষ্ঠ যাদব পিতাৰ নাম: নাগেশ্বৰ যাদব ঘৰ নং : ৩৬৩ বয়স : 60 লিঙ্গ : পুৰুষ	DTK6237327 ফটো উপলব্ধ	303 নাম : সৌভাবতী দেবী স্বামীৰ নাম: বাম বাসিষ্ঠ যাদব ঘৰ নং : ৩৬৩ বয়স : 48 লিঙ্গ : মহিলা	DTK6237316 ফটো উপলব্ধ
304 নাম : মনোজ যাদব পিতাৰ নাম: বামবশিষ্ঠ যাদব ঘৰ নং : ৩৬৩ বয়স : 28 লিঙ্গ : পুৰুষ	DTK0348698 ফটো উপলব্ধ	305 নাম : প্ৰিয়াঙ্কা কুমাৰী যাদব পিতাৰ নাম: বাম বশিষ্ঠ যাদব ঘৰ নং : 363 বয়স : 24 লিঙ্গ : মহিলা	DTK2426716 ফটো উপলব্ধ	306 নাম : পূজা কুমাৰী পিতাৰ নাম: বাম আশৰে যাদব ঘৰ নং : ৩৬৩ বয়স : 23 লিঙ্গ : মহিলা	DTK1440858 ফটো উপলব্ধ
307 নাম : অক্ষিতা কুমাৰী পিতাৰ নাম: বাম বশিষ্ঠ যাদব ঘৰ নং : 363 বয়স : 22 লিঙ্গ : মহিলা	DTK2426732 ফটো উপলব্ধ	308 নাম : বামশ্ৰয় যাদব পিতাৰ নাম: নগেশ্বৰ যাদব ঘৰ নং : 363 বয়স : 48 লিঙ্গ : পুৰুষ	DTK9335266 ফটো উপলব্ধ	309 নাম : গুডি দেবী স্বামীৰ নাম: বামশ্ৰয় যাদব ঘৰ নং : 363 বয়স : 43 লিঙ্গ : মহিলা	DTK9335277 ফটো উপলব্ধ
310 নাম : নিতু কুমাৰী যাদব পিতাৰ নাম: বাম আশৰে যাদব ঘৰ নং : 363 বয়স : 20 লিঙ্গ : মহিলা	FRU0075531 ফটো উপলব্ধ	311 নাম : বাজেন্দ্ৰ চাহ পিতাৰ নাম: খুবলাল চাহ ঘৰ নং : ৩৬৬ বয়স : 51 লিঙ্গ : পুৰুষ	DTK6237485 ফটো উপলব্ধ	312 নাম : মীনা শাহ স্বামীৰ নাম: বাজেন্দ্ৰ চাহ ঘৰ নং : ৩৬৬ বয়স : 48 লিঙ্গ : মহিলা	DTK6237496 ফটো উপলব্ধ
313 নাম : মীনা শাহ স্বামীৰ নাম: যোগেন্দ্ৰ চাহ ঘৰ নং : ৩৬৭ বয়স : 48 লিঙ্গ : মহিলা	DTK6237521 ফটো উপলব্ধ	314 নাম : সঞ্জয় সাহ পিতাৰ নাম: যোগেন্দ্ৰ শাহ ঘৰ নং : ৩৬৭ বয়স : 33 লিঙ্গ : পুৰুষ	DTK6237929 ফটো উপলব্ধ	315 নাম : সৰস্বতী সাহ স্বামীৰ নাম: সঞ্জয় সাহ ঘৰ নং : ৩৬৭ বয়স : 32 লিঙ্গ : মহিলা	DTK0147678 ফটো উপলব্ধ
316 নাম : বঞ্জয় শাহ পিতাৰ নাম: যোগেন্দ্ৰ শাহ ঘৰ নং : ৩৬৭ বয়স : 22 লিঙ্গ : পুৰুষ	DTK1426253 ফটো উপলব্ধ	317 নাম : সুৰজ বৈঠা পিতাৰ নাম: কিসুন বৈঠা ঘৰ নং : ৩৭০ বয়স : 55 লিঙ্গ : পুৰুষ	DTK6237576 ফটো উপলব্ধ	318 নাম : চন্দ্ৰ বৈঠা পিতাৰ নাম: কিসুন বৈঠা ঘৰ নং : ৩৭০ বয়স : 48 লিঙ্গ : পুৰুষ	DTK6237587 ফটো উপলব্ধ
319 নাম : বীৰেশ দাস পিতাৰ নাম: সুৰেশ দাস ঘৰ নং : ৩৭১ বয়স : 60 লিঙ্গ : পুৰুষ	DTK6237598 ফটো উপলব্ধ	320 নাম : বিশ্বজিৎ দাস পিতাৰ নাম: বিৰেশ দাস ঘৰ নং : ৩৭১ বয়স : 36 লিঙ্গ : পুৰুষ	DTK2319553 ফটো উপলব্ধ	321 নাম : প্ৰতিমা দাস স্বামীৰ নাম: বিশ্বজিত দাস ঘৰ নং : ৩৭১ বয়স : 30 লিঙ্গ : মহিলা	DTK0170621 ফটো উপলব্ধ
322 নাম : গোপাল দাস পিতাৰ নাম: বিৰেশ দাস ঘৰ নং : ৩৭১ বয়স : 29 লিঙ্গ : পুৰুষ	DTK0170274 ফটো উপলব্ধ	323 নাম : মিনতী দাস স্বামীৰ নাম: বীৰেশ দাস ঘৰ নং : ৩৭২ বয়স : 50 লিঙ্গ : মহিলা	DTK6237601 ফটো উপলব্ধ	324 নাম : বাসুদেব চৌহান পিতাৰ নাম: ওকু চৌহান ঘৰ নং : ৩৭৩ বয়স : 55 লিঙ্গ : পুৰুষ	DTK6237623 ফটো উপলব্ধ
325 নাম : মালতি চৌহান স্বামীৰ নাম: বাসুদেব চৌহান ঘৰ নং : ৩৭৩ বয়স : 50 লিঙ্গ : মহিলা	DTK6237634 ফটো উপলব্ধ	326 নাম : গৌতম চন্দ্ৰ দাস পিতাৰ নাম: শশীক কুমাৰ দাস ঘৰ নং : ৩৭৪ বয়স : 59 লিঙ্গ : পুৰুষ	DTK0004382 ফটো উপলব্ধ	327 নাম : লক্ষী দাস স্বামীৰ নাম: গৌতম চন্দ্ৰ দাস ঘৰ নং : ৩৭৪ বয়স : 31 লিঙ্গ : মহিলা	DTK2319484 ফটো উপলব্ধ
328 নাম : মনোৰঞ্জন দাস পিতাৰ নাম: বামচৰণ দাস ঘৰ নং : ৩৭৬ বয়স : 70 লিঙ্গ : পুৰুষ	DTK6237667 ফটো উপলব্ধ	329 নাম : লিপিবানী দাস স্বামীৰ নাম: মনোৰঞ্জন দাস ঘৰ নং : ৩৭৬ বয়স : 51 লিঙ্গ : মহিলা	DTK6237678 ফটো উপলব্ধ	330 নাম : গনেশ দাস পিতাৰ নাম: মনোৰঞ্জন দাস ঘৰ নং : ৩৭৬ বয়স : 41 লিঙ্গ : পুৰুষ	DTK2319520 ফটো উপলব্ধ



331 নাম : কৰ্তিক দাস পিতাৰ নাম: মনোৰঞ্জন দাস ঘৰ নং : ৩৭৬ বয়স : 39 লিঙ্গ : পুৰুষ	DTK2319564 ফটো উপলব্ধ	332 নাম : টম্পা বালা দাস পিতাৰ নাম: মনোৰঞ্জন দাস ঘৰ নং : ৩৭৬ বয়স : 22 লিঙ্গ : মহিলা	DTK1478700 ফটো উপলব্ধ	S 333 নাম : সমীৰ দাস পিতাৰ নাম: হৰেকৃষ্ণ দাস ঘৰ নং : ৩৭৭ বয়স : 52 লিঙ্গ : পুৰুষ	DTK6237703 ফটো উপলব্ধ
S 334 নাম : শেফালী দাস স্বামীৰ নাম: সমীৰ দাস ঘৰ নং : ৩৭৭ বয়স : 47 লিঙ্গ : মহিলা	DTK6237714 ফটো উপলব্ধ	D 335 নাম : ছায়াবাণী দাস স্বামীৰ নাম: বেৰতী দাস ঘৰ নং : ৩৭৯ বয়স : 62 লিঙ্গ : মহিলা	DTK6237747 ফটো উপলব্ধ	336 নাম : চিন্তা দেবী স্বামীৰ নাম: প্রকাশ সাহ ঘৰ নং : ৩৭৯ বয়স : 57 লিঙ্গ : মহিলা	DTK0149567 ফটো উপলব্ধ
337 নাম : বিষ্ণু প্ৰসাদ শাহু পিতাৰ নাম: বম প্ৰসাদ শাহু ঘৰ নং : ৩৭৯ বয়স : 30 লিঙ্গ : পুৰুষ	DTK0482596 ফটো উপলব্ধ	338 নাম : মহেশ প্ৰসাদ সাহ মাতৃৰ নাম: চিন্তা দেবী ঘৰ নং : ৩৭৯ বয়স : 27 লিঙ্গ : পুৰুষ	DTK0488106 ফটো উপলব্ধ	339 নাম : লীলাবতী কুমাৰী মাতৃৰ নাম: চিন্তা দেবী ঘৰ নং : 379 বয়স : 23 লিঙ্গ : মহিলা	DTK0560482 ফটো উপলব্ধ
340 নাম : বাম ওৰাং পিতাৰ নাম: বন্ধনা ওৰাং ঘৰ নং : ৩৮৩ বয়স : 39 লিঙ্গ : পুৰুষ	DTK6237827 ফটো উপলব্ধ	341 নাম : বুমা ওৰাং স্বামীৰ নাম: বাম ওৰাং ঘৰ নং : ৩৮৩ বয়স : 36 লিঙ্গ : মহিলা	DTK9842620 ফটো উপলব্ধ	342 নাম : বঞ্জিত দাস পিতাৰ নাম: কালীকান্ত দাস ঘৰ নং : ৩৮৪ বয়স : 42 লিঙ্গ : পুৰুষ	DTK5939300 ফটো উপলব্ধ
343 নাম : চাৰুবালা দাস স্বামীৰ নাম: বনজিত দাস ঘৰ নং : 384 বয়স : 34 লিঙ্গ : মহিলা	DTK2317251 ফটো উপলব্ধ	344 নাম : বামআৰদ ৰাজভৰ পিতাৰ নাম: বনেশ্বৰ ৰাজভৰ ঘৰ নং : ৩৮৫ বয়স : 40 লিঙ্গ : পুৰুষ	DTK6235821 ফটো উপলব্ধ	345 নাম : উষা দেবী স্বামীৰ নাম: বামআৰদ ৰাজভৰ ঘৰ নং : ৩৮৫ বয়স : 33 লিঙ্গ : মহিলা	DTK6235832 ফটো উপলব্ধ
346 নাম : বীনা ৰাজভৰ স্বামীৰ নাম: সঞ্জয় ৰাজভৰ ঘৰ নং : ৩৮৬ বয়স : 44 লিঙ্গ : মহিলা	DTK0343145 ফটো উপলব্ধ	347 নাম : সঞ্জয় ৰাজভৰ পিতাৰ নাম: ভনেশ্বৰ ৰাজভৰ ঘৰ নং : ৩৮৬ বয়স : 44 লিঙ্গ : পুৰুষ	DTK6237872 ফটো উপলব্ধ	348 নাম : ৰাধেশ্যাম ৰাজভৰ পিতাৰ নাম: বলভদ্ৰ ৰাজভৰ ঘৰ নং : ৩৮৭ বয়স : 57 লিঙ্গ : পুৰুষ	DTK6235876 ফটো উপলব্ধ
349 নাম : শান্তি ৰাজভৰ স্বামীৰ নাম: ৰাধেশ্যাম ৰাজভৰ ঘৰ নং : ৩৮৭ বয়স : 48 লিঙ্গ : মহিলা	DTK6235887 ফটো উপলব্ধ	350 নাম : পাণ্ডু ৰাজভৰ পিতাৰ নাম: বামবচন ৰাজভৰ ঘৰ নং : ৩৮৮ বয়স : 52 লিঙ্গ : পুৰুষ	DTK6236277 ফটো উপলব্ধ	351 নাম : ৰাজকুমাৰী ৰাজভৰ স্বামীৰ নাম: পাণ্ডু ৰাজভৰ ঘৰ নং : ৩৮৮ বয়স : 47 লিঙ্গ : মহিলা	DTK6236288 ফটো উপলব্ধ
352 নাম : মুন্না ৰাজভৰ পিতাৰ নাম: বামবচন ৰাজভৰ ঘৰ নং : ৩৮৯ বয়স : 49 লিঙ্গ : পুৰুষ	DTK6236299 ফটো উপলব্ধ	353 নাম : বাম কুমাৰী ৰাজভৰ স্বামীৰ নাম: মুন্না ৰাজভৰ ঘৰ নং : ৩৮৯ বয়স : 46 লিঙ্গ : মহিলা	DTK6236302 ফটো উপলব্ধ	354 নাম : ৰঞ্জিত ৰাজভৰ পিতাৰ নাম: মুন্না ৰাজভৰ ঘৰ নং : ৩৮৯ বয়স : 30 লিঙ্গ : পুৰুষ	DTK0502807 ফটো উপলব্ধ
355 নাম : ৰবি শংকৰ ৰাজভৰ পিতাৰ নাম: মুন্না ৰাজভৰ ঘৰ নং : 389 বয়স : 22 লিঙ্গ : পুৰুষ	FRU0055525 ফটো উপলব্ধ	356 নাম : ৰাজকুমাৰ কৰ্মকাৰ পিতাৰ নাম: বামনাৰায়ন কৰ্মকাৰ ঘৰ নং : ৩৯০ বয়স : 45 লিঙ্গ : পুৰুষ	DTK6236346 ফটো উপলব্ধ	357 নাম : নমিতা দেবী স্বামীৰ নাম: ৰাজ কুমাৰ কৰ্মকাৰ ঘৰ নং : ৩৯০ বয়স : 39 লিঙ্গ : মহিলা	DTK6236368 ফটো উপলব্ধ
358 নাম : বাবল কামকৰ পিতাৰ নাম: ৰাজ কুমাৰ কামকৰ ঘৰ নং : 390 বয়স : 25 লিঙ্গ : পুৰুষ	DTK2457166 ফটো উপলব্ধ	359 নাম : কানহাইয়া ৰাজভৰ পিতাৰ নাম: লছমন ৰাজভৰ ঘৰ নং : ৩৯১ বয়স : 43 লিঙ্গ : পুৰুষ	DTK6236437 ফটো উপলব্ধ	360 নাম : কৌশল্যা ৰাজভৰ স্বামীৰ নাম: কানহাইয়া ৰাজভৰ ঘৰ নং : ৩৯১ বয়স : 40 লিঙ্গ : মহিলা	DTK6236448 ফটো উপলব্ধ



361 নাম : পিংকী ৰাজভৰ পিতাৰ নাম: কানাইয়া ৰাজভৰ ঘৰ নং : 391 বয়স : 21 লিঙ্গ : মহিলা	FRU0018408 ফটো উপলব্ধ	E2 362 নাম : লছমন ৰাজভৰ পিতাৰ নাম: হৰদুয়াৰ ৰাজভৰ ঘৰ নং : 392 বয়স : 64 লিঙ্গ : পুৰুষ	DTK6236404 ফটো উপলব্ধ	363 নাম : চম্পা ৰাজভৰ স্বামীৰ নাম: লছমন ৰাজভৰ ঘৰ নং : 392 বয়স : 62 লিঙ্গ : মহিলা	DTK6236415 ফটো উপলব্ধ
364 নাম : মনোজ ৰাজভৰ পিতাৰ নাম: লছমন ৰাজভৰ ঘৰ নং : 392 বয়স : 38 লিঙ্গ : পুৰুষ	DTK6237849 ফটো উপলব্ধ	365 নাম : বিনোদ ৰাজভৰ পিতাৰ নাম: লছমন ৰাজভৰ ঘৰ নং : 392 বয়স : 24 লিঙ্গ : পুৰুষ	DTK0170290 ফটো উপলব্ধ	366 নাম : ফুলবন্তি ৰাজভৰ স্বামীৰ নাম: শিবশৰণ ৰাজভৰ ঘৰ নং : 393 বয়স : 42 লিঙ্গ : মহিলা	DTK6236460 ফটো উপলব্ধ
367 নাম : শম্ভু ৰাজভৰ পিতাৰ নাম: ৰামজশ ৰাজভৰ ঘৰ নং : 398 বয়স : 39 লিঙ্গ : পুৰুষ	DTK6236620 ফটো উপলব্ধ	368 নাম : সীতা দেবী স্বামীৰ নাম: শম্ভু ৰাজভৰ ঘৰ নং : 398 বয়স : 39 লিঙ্গ : মহিলা	DTK6236631 ফটো উপলব্ধ	369 নাম : বিশ্বজিৎ বাল্মীকি পিতাৰ নাম: শ্ৰীনিবাস বাল্মীকি ঘৰ নং : 394ক বয়স : 33 লিঙ্গ : পুৰুষ	DTK9244717 ফটো উপলব্ধ
370 নাম : ছায়া বাল্মীকি স্বামীৰ নাম: বিশ্বজিৎ বাল্মীকি ঘৰ নং : 394ক বয়স : 30 লিঙ্গ : মহিলা	FHG0246488 ফটো উপলব্ধ	371 নাম : ললন শাহ পিতাৰ নাম: শিবচান শাহ ঘৰ নং : 395 বয়স : 55 লিঙ্গ : পুৰুষ	DTK6236937 ফটো উপলব্ধ	372 নাম : লীলাবতী দেবী স্বামীৰ নাম: ললন শাহ ঘৰ নং : 395 বয়স : 52 লিঙ্গ : মহিলা	DTK6236948 ফটো উপলব্ধ
373 নাম : অমতা চাহ স্বামীৰ নাম: কৃষ্ণা চাহ ঘৰ নং : 395 বয়স : 31 লিঙ্গ : মহিলা	DTK0532580 ফটো উপলব্ধ	374 নাম : কৃষ্ণা চাহ পিতাৰ নাম: ললন শাহ ঘৰ নং : 395 বয়স : 29 লিঙ্গ : পুৰুষ	DTK0169722 ফটো উপলব্ধ	375 নাম : মুকেশ চাহ পিতাৰ নাম: লালন চাহ ঘৰ নং : 395 বয়স : 22 লিঙ্গ : পুৰুষ	FRU0036129 ফটো উপলব্ধ
376 নাম : ৰোহিত চাহ পিতাৰ নাম: লালন চাহ ঘৰ নং : 395 বয়স : 20 লিঙ্গ : পুৰুষ	FRU0036558 ফটো উপলব্ধ	377 নাম : সুবাসী বাল্লা দাস স্বামীৰ নাম: ৰমনী মোহন দাস ঘৰ নং : 396 বয়স : 90 লিঙ্গ : মহিলা	DTK9437085 ফটো উপলব্ধ	378 নাম : ৰামচন্দ্ৰ দাস পিতাৰ নাম: ৰমনী মোহন দাস ঘৰ নং : 396 বয়স : 55 লিঙ্গ : পুৰুষ	DTK9437030 ফটো উপলব্ধ
379 নাম : তুলসী দাস স্বামীৰ নাম: ৰামচৰন দাস ঘৰ নং : 396 বয়স : 45 লিঙ্গ : মহিলা	DTK9437041 ফটো উপলব্ধ	380 নাম : নয়ন চন্দ্ৰ দাস পিতাৰ নাম: ৰমনী মোহন দাস ঘৰ নং : 397 বয়স : 39 লিঙ্গ : পুৰুষ	DTK9437074 ফটো উপলব্ধ	381 নাম : মাম্পি দাস স্বামীৰ নাম: নয়ন দাস ঘৰ নং : 397 বয়স : 33 লিঙ্গ : মহিলা	DTK9443112 ফটো উপলব্ধ
382 নাম : শ্যামসুন্দৰ প্ৰসাদ পিতাৰ নাম: ৰাজ বল্লব প্ৰসাদ ঘৰ নং : 398 বয়স : 50 লিঙ্গ : পুৰুষ	DTK0169482 ফটো উপলব্ধ	383 নাম : লক্ষীদেবী প্ৰসাদ স্বামীৰ নাম: শ্যামসুন্দৰ প্ৰসাদ ঘৰ নং : 398 বয়স : 41 লিঙ্গ : মহিলা	DTK0170472 ফটো উপলব্ধ	384 নাম : সঞ্জয় প্ৰসাদ পিতাৰ নাম: শ্যামসুন্দৰ প্ৰসাদ ঘৰ নং : 398 বয়স : 23 লিঙ্গ : পুৰুষ	DTK1278100 ফটো উপলব্ধ
E 385 নাম : ৰেখা বানী দে স্বামীৰ নাম: শান্তি ৰঞ্জন দে ঘৰ নং : 399 বয়স : 57 লিঙ্গ : মহিলা	DTK0170415 ফটো উপলব্ধ	386 নাম : ৰাজু দে পিতাৰ নাম: শান্তি ৰঞ্জন দে ঘৰ নং : 399 বয়স : 45 লিঙ্গ : পুৰুষ	DTK0169391 ফটো উপলব্ধ	387 নাম : উষা দে স্বামীৰ নাম: ৰাজু দে ঘৰ নং : 399 বয়স : 42 লিঙ্গ : মহিলা	DTK0170431 ফটো উপলব্ধ
388 নাম : অভিজিত দে পিতাৰ নাম: শান্তি ৰঞ্জন দে ঘৰ নং : 399 বয়স : 36 লিঙ্গ : পুৰুষ	DTK0169474 ফটো উপলব্ধ	389 নাম : অঞ্জলী দে স্বামীৰ নাম: অভিজিত দে ঘৰ নং : 399 বয়স : 25 লিঙ্গ : মহিলা	DTK1260967 ফটো উপলব্ধ	390 নাম : দীনেশ চন্দ্ৰ দাস পিতাৰ নাম: চন্দ্ৰকান্ত দাস ঘৰ নং : 800 বয়স : 66 লিঙ্গ : পুৰুষ	DTK0169573 ফটো উপলব্ধ



391 নাম : জোৎস্না বানী দাস স্বামীৰ নাম: দিনেশ চন্দ্ৰ দাস ঘৰ নং : 800 বয়স : 65 লিঙ্গ : মহিলা	DTK0170480 ফটো উপলব্ধ	392 নাম : তপন চন্দ্ৰ দাস পিতাৰ নাম: দিনেশ চন্দ্ৰ দাস ঘৰ নং : 800 বয়স : 49 লিঙ্গ : পুৰুষ	DTK0169672 ফটো উপলব্ধ	393 নাম : ধিৰেন চন্দ্ৰ দাস পিতাৰ নাম: দিনেশ চন্দ্ৰ দাস ঘৰ নং : 800 বয়স : 39 লিঙ্গ : পুৰুষ	DTK0168484 ফটো উপলব্ধ
394 নাম : দুলাল চন্দ্ৰ দাস পিতাৰ নাম: দিনেশ চন্দ্ৰ দাস ঘৰ নং : 800 বয়স : 36 লিঙ্গ : পুৰুষ	DTK0170704 ফটো উপলব্ধ	395 নাম : মেঘনাথু দাস পিতাৰ নাম: দিনেশ চন্দ্ৰ দাস ঘৰ নং : 800 বয়স : 31 লিঙ্গ : পুৰুষ	DTK0170563 ফটো উপলব্ধ	396 নাম : সীমা দাস স্বামীৰ নাম: তপন চন্দ্ৰ দাস ঘৰ নং : 801 বয়স : 34 লিঙ্গ : মহিলা	DTK0170605 ফটো উপলব্ধ
397 নাম : সন্তোষ দাস পিতাৰ নাম: নিপুল দাস ঘৰ নং : 402 বয়স : 47 লিঙ্গ : পুৰুষ	DTK0003245 ফটো উপলব্ধ	398 নাম : পাখী বানী দাস স্বামীৰ নাম: সন্তোষ দাস ঘৰ নং : 402 বয়স : 42 লিঙ্গ : মহিলা	DTK0167619 ফটো উপলব্ধ	399 নাম : গনেশ লাল ৰাজভৰ পিতাৰ নাম: সোহন লাল ৰাজভড় ঘৰ নং : 402 বয়স : 39 লিঙ্গ : পুৰুষ	DTK2302694 ফটো উপলব্ধ
400 নাম : কুমাৰী সন্মন স্বামীৰ নাম: গনেশ লাল ৰাজভৰ ঘৰ নং : 402 বয়স : 31 লিঙ্গ : মহিলা	FRU0024521 ফটো উপলব্ধ	401 নাম : সনদ দাস পিতাৰ নাম: নিপুল দাস ঘৰ নং : 403 বয়স : 38 লিঙ্গ : পুৰুষ	DTK8237249 ফটো উপলব্ধ	402 নাম : পিংকি দাস স্বামীৰ নাম: সনদ দাস ঘৰ নং : 403 বয়স : 33 লিঙ্গ : মহিলা	DTK0668731 ফটো উপলব্ধ
403 নাম : ৰাজেশ সাহ পিতাৰ নাম: ৰামলচন শ্বাহ ঘৰ নং : 404 বয়স : 47 লিঙ্গ : পুৰুষ	JRF2323275 ফটো উপলব্ধ	404 নাম : সাবিত্ৰী দেবী স্বামীৰ নাম: ৰাজেশ শ্বাহ ঘৰ নং : 404 বয়স : 44 লিঙ্গ : মহিলা	JRF2323286 ফটো উপলব্ধ	405 নাম : জিতেন্দৰ চাস পিতাৰ নাম: ৰাজেশ চাস ঘৰ নং : 404 বয়স : 27 লিঙ্গ : পুৰুষ	JRF0256396 ফটো উপলব্ধ
406 নাম : লক্ষ্মী দেবী স্বামীৰ নাম: জিতেন্দৰ শাহ ঘৰ নং : 404 বয়স : 25 লিঙ্গ : মহিলা	JRF1350347 ফটো উপলব্ধ	407 নাম : ধৰ্মেন্দ্ৰ শাহ পিতাৰ নাম: ৰাজেশ শাহ ঘৰ নং : 404 বয়স : 24 লিঙ্গ : পুৰুষ	JRF1421700 ফটো উপলব্ধ	# 408 নাম : হাৰাধন বিশ্বাস পিতাৰ নাম: ধীৰেন্দ্ৰ বিশ্বাস ঘৰ নং : 405 বয়স : 48 লিঙ্গ : পুৰুষ	DTK1427103 ফটো উপলব্ধ
# 409 নাম : গৌৰী বালা বিশ্বাস স্বামীৰ নাম: হাৰাধন বিশ্বাস ঘৰ নং : 405 বয়স : 42 লিঙ্গ : মহিলা	DTK1427145 ফটো উপলব্ধ	410 নাম : বাসুধন বিশ্বাস পিতাৰ নাম: হাৰাধন বিশ্বাস ঘৰ নং : 405 বয়স : 21 লিঙ্গ : পুৰুষ	DTK2452779 ফটো উপলব্ধ	411 নাম : বাপন দে পিতাৰ নাম: অজিত কুমাৰ দে ঘৰ নং : 407 বয়স : 38 লিঙ্গ : পুৰুষ	DTK9237847 ফটো উপলব্ধ
412 নাম : বুলু দাস পিতাৰ নাম: মতিলাল দাস ঘৰ নং : 409 বয়স : 64 লিঙ্গ : মহিলা	DTK3535997 ফটো উপলব্ধ	413 নাম : টুল দাস স্বামীৰ নাম: বুলু দাস ঘৰ নং : 409 বয়স : 55 লিঙ্গ : মহিলা	DTK3536003 ফটো উপলব্ধ	# 414 নাম : ৰঞ্জিত দে পিতাৰ নাম: নিহাৰ দে ঘৰ নং : 411 বয়স : 44 লিঙ্গ : পুৰুষ	DTK0006684 ফটো উপলব্ধ
# 415 নাম : বিংকু বানী দে পিতাৰ নাম: ৰঞ্জিত কুমাৰ দে ঘৰ নং : 411 বয়স : 39 লিঙ্গ : মহিলা	DTK0005468 ফটো উপলব্ধ	416 নাম : ধনৰাজ চৌহান পিতাৰ নাম: বাৰবল চৌহান ঘৰ নং : 459 বয়স : 57 লিঙ্গ : পুৰুষ	DTK6234895 ফটো উপলব্ধ	417 নাম : দোৰ্জোধন দাস পিতাৰ নাম: কেশব চন্দ্ৰ দাস ঘৰ নং : 895 বয়স : 33 লিঙ্গ : পুৰুষ	DTK6237907 ফটো উপলব্ধ
418 নাম : মনিকা বালা দাস স্বামীৰ নাম: দুৰ্যোধন দাস ঘৰ নং : 895 বয়স : 32 লিঙ্গ : মহিলা	DTK0170662 ফটো উপলব্ধ	419 নাম : সুমীত্ৰা দেবী স্বামীৰ নাম: মন্টু পাছোৱান ঘৰ নং : ৮০০ক বয়স : 48 লিঙ্গ : মহিলা	DTK0386235 ফটো উপলব্ধ	420 নাম : ৰাজা পাছোৱান পিতাৰ নাম: মন্টু পাছোৱান ঘৰ নং : ৮০০ক বয়স : 34 লিঙ্গ : পুৰুষ	DTK0386276 ফটো উপলব্ধ



421 নাম : মন্ট পাছোৱান পিতাৰ নাম: দুলাৰী পাছোৱান ঘৰ নং : ৮০০ক বয়স : 28 লিঙ্গ : পুৰুষ	DTK0386177 ফটো উপলব্ধ	422 নাম : ৰিণা পঠক স্বামীৰ নাম: আনমোল পঠক ঘৰ নং : 1244 বয়স : 46 লিঙ্গ : মহিলা	DTK1130624 ফটো উপলব্ধ	423 নাম : কালীপদ দাস পিতাৰ নাম: নিমাই দাস ঘৰ নং : 1245 বয়স : 40 লিঙ্গ : পুৰুষ	DTK5438460 ফটো উপলব্ধ
424 নাম : মৃত্তিকা দাস স্বামীৰ নাম: কালীপদ দাস ঘৰ নং : 1245 বয়স : 31 লিঙ্গ : মহিলা	DTK2315460 ফটো উপলব্ধ	425 নাম : প্ৰিয়বালা দাস স্বামীৰ নাম: নিমাই দাস ঘৰ নং : 1246 বয়স : 65 লিঙ্গ : মহিলা	DTK5438437 ফটো উপলব্ধ	426 নাম : লক্ষ্মন চন্দ্ৰ দাস পিতাৰ নাম: নিমাই চন্দ্ৰ দাস ঘৰ নং : 1246 বয়স : 27 লিঙ্গ : পুৰুষ	DTK0487504 ফটো উপলব্ধ
427 নাম : সৃজন দাস পিতাৰ নাম: নিমাই দাস ঘৰ নং : 1246 বয়স : 23 লিঙ্গ : পুৰুষ	DTK2422202 ফটো উপলব্ধ	428 নাম : কনক দাস পিতাৰ নাম: নিমাই দাস ঘৰ নং : 1246 বয়স : 22 লিঙ্গ : পুৰুষ	DTK2422228 ফটো উপলব্ধ	429 নাম : হৰিপদ দাস পিতাৰ নাম: নিমাই দাস ঘৰ নং : 1247 বয়স : 42 লিঙ্গ : পুৰুষ	DTK5438448 ফটো উপলব্ধ
430 নাম : প্ৰতিমা দাস স্বামীৰ নাম: হৰিপদ দাস ঘৰ নং : 1247 বয়স : 34 লিঙ্গ : মহিলা	DTK5438493 ফটো উপলব্ধ	431 নাম : গৌৰাঙ্গ চন্দ্ৰ দাস পিতাৰ নাম: নিমাই চন্দ্ৰ দাস ঘৰ নং : 1248 বয়স : 36 লিঙ্গ : পুৰুষ	DTK5438482 ফটো উপলব্ধ	432 নাম : দুৰ্গা দাস স্বামীৰ নাম: গৌৰাঙ্গ চন্দ্ৰ দাস ঘৰ নং : 1248 বয়স : 27 লিঙ্গ : মহিলা	DTK1132745 ফটো উপলব্ধ
433 নাম : পূজা কুমাৰী পিতাৰ নাম: কানহাইয়া প্ৰচাদ ঘৰ নং : ৩৫৩ বয়স : 26 লিঙ্গ : মহিলা	DTK0555623 ফটো উপলব্ধ				



434	1	DTK6144918	ফটো উপলব্ধ	435	1	FRU0198879	ফটো উপলব্ধ	436	1	FRU0201962	ফটো উপলব্ধ
<p>নাম : অশোক চৌহান পিতাৰ নাম: সাধন চৌহান ঘৰ নং : 155 বয়স : 36 লিঙ্গ : পুৰুষ</p>				<p>নাম : বিদ্যা কুমাৰী পিতাৰ নাম: গোপাল গৌৱালা ঘৰ নং : 306 বয়স : 21 লিঙ্গ : মহিলা</p>				<p>নাম : বিকাশ ৰাজভৰ পিতাৰ নাম: ভগবান ৰাজভৰ ঘৰ নং : 339 বয়স : 23 লিঙ্গ : পুৰুষ</p>			
437	1	FRU0202309	ফটো উপলব্ধ	438	1	FRU0203455	ফটো উপলব্ধ	439	1	FRU0205765	ফটো উপলব্ধ
<p>নাম : সঞ্জীৱ ৰাজভৰ মাতৃৰ নাম: ভগৱতী ৰাজভৰ ঘৰ নং : 335 বয়স : 21 লিঙ্গ : পুৰুষ</p>				<p>নাম : বীনা কুমাৰী পিতাৰ নাম: ৰাজেশ সাহ ঘৰ নং : 404 বয়স : 19 লিঙ্গ : মহিলা</p>				<p>নাম : প্ৰান্ত বিশ্বাস পিতাৰ নাম: হাৰাধন বিশ্বাস ঘৰ নং : 405 বয়স : 18 লিঙ্গ : পুৰুষ</p>			
440	1	FRU0206672	ফটো উপলব্ধ	441	1	FRU0207639	ফটো উপলব্ধ	442	1	FRU0208017	ফটো উপলব্ধ
<p>নাম : মানিক দাস পিতাৰ নাম: নিমাই দাস ঘৰ নং : 1246 বয়স : 34 লিঙ্গ : পুৰুষ</p>				<p>নাম : শংকৰ ৰাজভৰ পিতাৰ নাম: সুব্ৰত ৰাজভৰ ঘৰ নং : 338 বয়স : 20 লিঙ্গ : পুৰুষ</p>				<p>নাম : আজাদ ৰাজভৰ পিতাৰ নাম: ভগবান ৰাজভৰ ঘৰ নং : 339 বয়স : 18 লিঙ্গ : পুৰুষ</p>			
443	1	FRU0553172	ফটো উপলব্ধ	444	1	FRU0554303	ফটো উপলব্ধ	445	1	FRU0554311	ফটো উপলব্ধ
<p>নাম : ননিতা দাস স্বামীৰ নাম: মদুল দাস ঘৰ নং : 303 বয়স : 22 লিঙ্গ : মহিলা</p>				<p>নাম : অজয় ৰাজভৰ পিতাৰ নাম: ভগৱান ৰাজভৰ ঘৰ নং : 339 বয়স : 21 লিঙ্গ : পুৰুষ</p>				<p>নাম : লক্ষী দাস স্বামীৰ নাম: পিন্টু দাস ঘৰ নং : 308 বয়স : 19 লিঙ্গ : মহিলা</p>			
446	1	FRU0554329	ফটো উপলব্ধ	447	1	FRU0554337	ফটো উপলব্ধ	448	1	FRU0554360	ফটো উপলব্ধ
<p>নাম : অংশু চৌহান পিতাৰ নাম: উমা চৌহান ঘৰ নং : 337 বয়স : 19 লিঙ্গ : মহিলা</p>				<p>নাম : বিশ্বজীত দে পিতাৰ নাম: ৰঞ্জিত দে ঘৰ নং : 411 বয়স : 19 লিঙ্গ : পুৰুষ</p>				<p>নাম : ৰানা ওৰাং পিতাৰ নাম: ৰাম ওৰাং ঘৰ নং : 383 বয়স : 18 লিঙ্গ : পুৰুষ</p>			



449	1	FRU0577080
নাম : মৃত্যুঞ্জয় সাহ পিতাৰ নাম : ৰাজেন্দ্ৰ সাহ ঘৰ নং : 366 বয়স : 23 লিঙ্গ : পুৰুষ		
ফটো উপলব্ধ		

450	1	FRU0578682
নাম : পৱন ৰাজভৰ পিতাৰ নাম : মুন্না ৰাজভৰ ঘৰ নং : 389 বয়স : 19 লিঙ্গ : পুৰুষ		
ফটো উপলব্ধ		

451	1	DTK6144929
নাম : গোবিন্দ হৌহান পিতাৰ নাম : দিলীপ হৌহান ঘৰ নং : 315 বয়স : 34 লিঙ্গ : পুৰুষ		
ফটো উপলব্ধ		

452	1	FRU0580308
নাম : অজিত ৰাজভৰ পিতাৰ নাম : কৃষ্ণা ৰাজভৰ ঘৰ নং : 334 বয়স : 20 লিঙ্গ : পুৰুষ		
ফটো উপলব্ধ		

453	1	FRU0581363
নাম : বিক্রম গোৱালা পিতাৰ নাম : গোপাল গোৱালা ঘৰ নং : 306 বয়স : 18 লিঙ্গ : পুৰুষ		
ফটো উপলব্ধ		

454	1	FRU0581421
নাম : চন্দন ৰাজভৰ পিতাৰ নাম : লাটে শিৱ শৰন ৰাজভৰ ঘৰ নং : 342 বয়স : 18 লিঙ্গ : পুৰুষ		
ফটো উপলব্ধ		

ভোটাৰৰ সাৰাংশ

A) ভোটাৰৰ সংখ্যা

	তালিকাৰ প্ৰকাৰ	তালিকাৰ চিনাক্তকৰণ	ভোটাৰৰ সংখ্যা				
			পুৰুষ	মহিলা	ওয় লিঙ্গ	মুঠ	
I	মূল তালিকা	মূল তালিকা	বিশেষ সংশোধন, 2026 চনৰ পূৰ্বৰ 2025 চনৰ মূল তালিকাৰ লগত থকা সংযোজন সমূহ একত্ৰিতকৰন কৰা তালিকা ।	227	206	0	433
II	যোগ তালিকা	পৰিপূৰক 1	বিশেষ সংক্ষিপ্ত সংশোধন, 2026	10	5	0	15
		পৰিপূৰক 2	অনবিচ্ছিন্ন সংশোধন 2026	6	0	0	6
			মুঠ	16	5	0	21
III	বিয়োজন তালিকা	পৰিপূৰক 1	বিশেষ সংক্ষিপ্ত সংশোধন, 2026	10	17	0	27
		পৰিপূৰক 2	অনবিচ্ছিন্ন সংশোধন 2026	1	0	0	1
			মুঠ	11	17	0	28
IV	লিংগ ক্ষেত্ৰত পৰিবৰ্তনৰ বাবে পাৰ্থক্য			0	0	0	0
এই সংশোধনৰ পিছত ভোটাৰ তালিকাত ভোটাৰৰ মুঠ সংখ্যা (I+II-III+IV)				232	194	0	426

B) শুধৰনীৰ সংখ্যা

তালিকাৰ প্ৰকাৰ	তালিকাৰ চিনাক্তকৰণ	শুধৰনীৰ সংখ্যা
পৰিপূৰক 1	বিশেষ সংক্ষিপ্ত সংশোধন, 2026	10
পৰিপূৰক 2	অনবিচ্ছিন্ন সংশোধন 2026	1
	মুঠ	11

নিৰ্বাচক পঞ্জীয়ন বিষয়াৰ স্বাক্ষৰ

E-মৃত, S-স্থানান্তৰিত/ বাসস্থান পৰিবৰ্তন, R-প্ৰতিলিপি, M-নিখোজ, Q-অযোগ্য