



ভোটাৰ তালিকা 2026 S03 অসম

বিধানসভা সমষ্টিৰ নম্বৰ, নাম আৰু সংৰক্ষণৰ স্থিতি : 64 - লামডিং (সাধাৰণ)		খণ্ড নং : 37																			
এই বিধানসভা সমষ্টিত কোন সংসদীয় সমষ্টিৰ অন্তৰ্গত তাৰ নম্বৰ, নাম আৰু সংৰক্ষণ স্থিতি : 10 - কাজিৰঙা (সাধাৰণ)																					
1. সংশোধনৰ বিৱৰণ																					
সংশোধনৰ বছৰ	2026	তালিকাৰ চিনাক্তকৰণ																			
ভিত্তি তাৰিখ	01-04-2026	বিশেষ সংশোধন, 2026 চনৰ পূৰ্বৰ 2025 চনৰ মূল তালিকাৰ লগত থকা সংযোজন সমূহ একত্ৰিতকৰণ কৰা তালিকা।																			
সংশোধনৰ প্ৰকাৰ	বিশেষ সংশোধন 2026																				
প্ৰকাশনৰ তাৰিখ	23-03-2026																				
2. খণ্ড আৰু ভোটগ্ৰহন কেন্দ্ৰৰ বিৱৰণ																					
খণ্ডৰ অন্তৰ্গত এলেকা সমূহৰ নম্বৰ আৰু নাম																					
1-5 নং পিপল পুখুৰী	<table border="1" style="width: 100%; border-collapse: collapse;"> <tr> <td>মূল চহৰ/গাওঁ</td> <td>: 5 নং পিপল পুখুৰী</td> </tr> <tr> <td>ৱাৰ্ড নং</td> <td>:</td> </tr> <tr> <td>ডাকঘৰ</td> <td>: লংকা (অংশ 2)</td> </tr> <tr> <td>পুলিচ থানা</td> <td>: লংকা (অংশ 2)</td> </tr> <tr> <td>ব্লক</td> <td>: উদালী</td> </tr> <tr> <td>ৰাজহ চক্ৰ</td> <td>: লংকা</td> </tr> <tr> <td>জিলা</td> <td>: হোজাই</td> </tr> <tr> <td>পিনকোড</td> <td>: 782446</td> </tr> </table>					মূল চহৰ/গাওঁ	: 5 নং পিপল পুখুৰী	ৱাৰ্ড নং	:	ডাকঘৰ	: লংকা (অংশ 2)	পুলিচ থানা	: লংকা (অংশ 2)	ব্লক	: উদালী	ৰাজহ চক্ৰ	: লংকা	জিলা	: হোজাই	পিনকোড	: 782446
মূল চহৰ/গাওঁ	: 5 নং পিপল পুখুৰী																				
ৱাৰ্ড নং	:																				
ডাকঘৰ	: লংকা (অংশ 2)																				
পুলিচ থানা	: লংকা (অংশ 2)																				
ব্লক	: উদালী																				
ৰাজহ চক্ৰ	: লংকা																				
জিলা	: হোজাই																				
পিনকোড	: 782446																				
3. ভোটগ্ৰহন কেন্দ্ৰৰ বিৱৰণ																					
ভোটগ্ৰহন কেন্দ্ৰৰ নম্বৰ আৰু নাম :	ভোটগ্ৰহন কেন্দ্ৰৰ প্ৰকাৰ (পুৰুষ/মহিলা/সাধাৰণ)		সাধাৰণ																		
37 - 5 নং পিপল পুখুৰী এল পি স্কুল (ৰুম নং 2)	খণ্ডৰ অন্তৰ্গত সহায়ক ভোটগ্ৰহন কেন্দ্ৰৰ সংখ্যা :		0																		
ভোটগ্ৰহন কেন্দ্ৰৰ ঠিকনা :																					
5 নং পিপল পুখুৰী এল পি স্কুল, ৰুম নং 2, 5 নং পিপল পুখুৰী																					
4. ভোটাৰৰ সংখ্যা																					
আৰম্ভনি ক্ৰমিক নং	শেষ ক্ৰমিক নং	মুঠ ভোটাৰ																			
		পুৰুষ	মহিলা	3য় লিঙ্গ	মুঠ																
1	1021	476	491	0	967																

নিৰ্বাচক পঞ্জীয়ন বিষয়াৰ স্বাক্ষৰ

Nazri Naksha



Google Map View

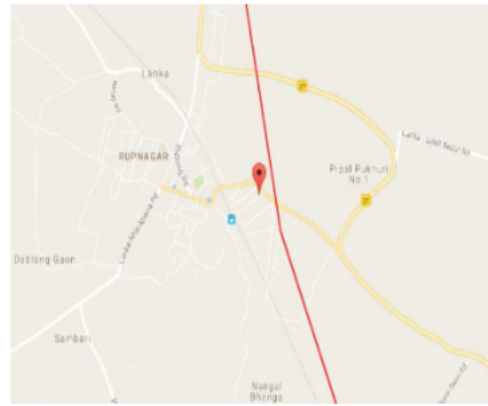

Polling Station Building Front View



ভোটগ্ৰহন কেন্দ্ৰৰ সন্মুখৰ দৃশ্য



Cad View

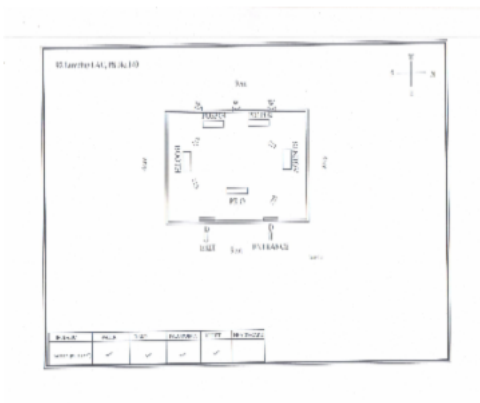

Key MAP View

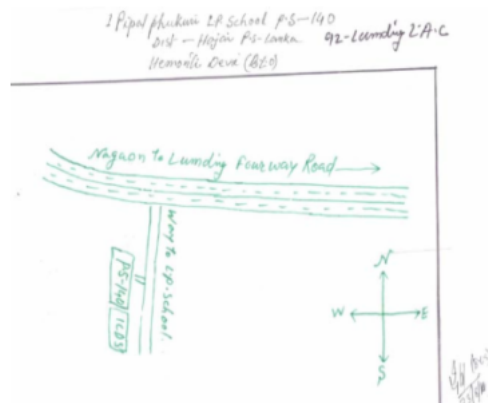



<p>R 1 DTK0384511</p> <p>নাম : মাফৰ্জা খানম সফতি পিতাৰ নাম: বাবুল ইছলাম মুফতি ঘৰ নং : 25 বয়স : 25 লিঙ্গ : মহিলা</p> <p>ফটো উপলব্ধ</p>	<p>2 DTK2453330</p> <p>নাম : বিজয় কৰ্মকাৰ পিতাৰ নাম: দুলাল কৰ্মকাৰ ঘৰ নং : 01 বয়স : 23 লিঙ্গ : পুৰুষ</p> <p>ফটো উপলব্ধ</p>	<p>3 DTK2453934</p> <p>নাম : প্ৰিয়ংকা কৰ্মকাৰ পিতাৰ নাম: দুলাল কৰ্মকাৰ ঘৰ নং : 01 বয়স : 21 লিঙ্গ : মহিলা</p> <p>ফটো উপলব্ধ</p>
<p>4 DTK1404564</p> <p>নাম : ৰাই বিপুল সিংহ পিতাৰ নাম: ৰাই বিনয় সিংহ ঘৰ নং : 5 বয়স : 34 লিঙ্গ : পুৰুষ</p> <p>ফটো উপলব্ধ</p>	<p>5 DTK0220343</p> <p>নাম : অনিতা সিংহ স্বামীৰ নাম: ৰাই বিপুল সিংহ ঘৰ নং : 5 বয়স : 30 লিঙ্গ : মহিলা</p> <p>ফটো উপলব্ধ</p>	<p>6 DTK0548354</p> <p>নাম : হেমন্তী দেৱী পিতাৰ নাম: মানিক চান্দ সিংহ ঘৰ নং : 6 বয়স : 58 লিঙ্গ : মহিলা</p> <p>ফটো উপলব্ধ</p>
<p>7 CBD1542694</p> <p>নাম : প্ৰিয়াঙ্কা কুমাৰী পিতাৰ নাম: মনোজ কুমাৰ গুপ্তা ঘৰ নং : 7 বয়স : 34 লিঙ্গ : মহিলা</p> <p>ফটো উপলব্ধ</p>	<p>8 FRU0144600</p> <p>নাম : মনি বৰদলৈ স্বামীৰ নাম: হৰেন বৰদলৈ ঘৰ নং : 56 বয়স : 52 লিঙ্গ : মহিলা</p> <p>ফটো উপলব্ধ</p>	<p>9 HYG2472755</p> <p>নাম : মীন বাহাদুৰ থাপা পিতাৰ নাম: তিলক বাহাদুৰ থাপা ঘৰ নং : 96 বয়স : 49 লিঙ্গ : পুৰুষ</p> <p>ফটো উপলব্ধ</p>
<p>10 DTK1410657</p> <p>নাম : জীবন মালাকাৰ পিতাৰ নাম: যতীন্দ্ৰ মালাকাৰ ঘৰ নং : 108 বয়স : 64 লিঙ্গ : পুৰুষ</p> <p>ফটো উপলব্ধ</p>	<p>11 CBD2602315</p> <p>নাম : লক্ষ্মী দাস মালাকাৰ স্বামীৰ নাম: জীবন মালাকাৰ ঘৰ নং : 108 বয়স : 45 লিঙ্গ : মহিলা</p> <p>ফটো উপলব্ধ</p>	<p>12 DTK1455583</p> <p>নাম : বাবুল দাস পিতাৰ নাম: নিৰঞ্জন দাস ঘৰ নং : 125 বয়স : 22 লিঙ্গ : পুৰুষ</p> <p>ফটো উপলব্ধ</p>
<p>S 13 DTK1399844</p> <p>নাম : ৰবিন্দ্র কুমাৰ দাস পিতাৰ নাম: দুলাল দাস ঘৰ নং : 129 বয়স : 85 লিঙ্গ : পুৰুষ</p> <p>ফটো উপলব্ধ</p>	<p>14 DTK1404575</p> <p>নাম : ৰঞ্জিত সিংহ পিতাৰ নাম: জয় মোহন সিংহ ঘৰ নং : 132 বয়স : 56 লিঙ্গ : পুৰুষ</p> <p>ফটো উপলব্ধ</p>	<p>15 DTK1407494</p> <p>নাম : যশোমতি দেৱী স্বামীৰ নাম: ৰঞ্জিত সিংহ ঘৰ নং : 132 বয়স : 51 লিঙ্গ : মহিলা</p> <p>ফটো উপলব্ধ</p>
<p>16 DTK0671024</p> <p>নাম : বিশ্বজিত সিংহ পিতাৰ নাম: ৰঞ্জিত সিংহ ঘৰ নং : 132 বয়স : 26 লিঙ্গ : পুৰুষ</p> <p>ফটো উপলব্ধ</p>	<p>17 DTK0669127</p> <p>নাম : সুনীল দাস পিতাৰ নাম: খগেন্দ্ৰ কুমাৰ দাস ঘৰ নং : 139 বয়স : 69 লিঙ্গ : পুৰুষ</p> <p>ফটো উপলব্ধ</p>	<p>18 DTK0670687</p> <p>নাম : শেফালী দাস স্বামীৰ নাম: সুনীল দাস ঘৰ নং : 139 বয়স : 56 লিঙ্গ : মহিলা</p> <p>ফটো উপলব্ধ</p>
<p>19 DTK0670679</p> <p>নাম : লিপিকা দাস পিতাৰ নাম: সুনীল চন্দ্ৰ দাস ঘৰ নং : 139 বয়স : 31 লিঙ্গ : মহিলা</p> <p>ফটো উপলব্ধ</p>	<p>20 DTK0670901</p> <p>নাম : ভগবতী দাস পিতাৰ নাম: সুনীল চন্দ্ৰ দাস ঘৰ নং : 139 বয়স : 28 লিঙ্গ : মহিলা</p> <p>ফটো উপলব্ধ</p>	<p>21 DTK0671065</p> <p>নাম : বিশ্বজিত দাস পিতাৰ নাম: সুনীল দাস ঘৰ নং : 139 বয়স : 27 লিঙ্গ : পুৰুষ</p> <p>ফটো উপলব্ধ</p>
<p>22 DTK0670885</p> <p>নাম : সঞ্জীত দাস পিতাৰ নাম: শচীন্দ্ৰ দাস ঘৰ নং : 138 বয়স : 45 লিঙ্গ : পুৰুষ</p> <p>ফটো উপলব্ধ</p>	<p>23 DTK0670893</p> <p>নাম : কৃষ্ণ কান্ত দাস পিতাৰ নাম: শচীন্দ্ৰ দাস ঘৰ নং : 138 বয়স : 36 লিঙ্গ : পুৰুষ</p> <p>ফটো উপলব্ধ</p>	<p>24 DTK0668830</p> <p>নাম : মনি বালা দাস স্বামীৰ নাম: সঞ্জীত দাস ঘৰ নং : 138 বয়স : 34 লিঙ্গ : মহিলা</p> <p>ফটো উপলব্ধ</p>
<p>25 FRU0097840</p> <p>নাম : সজিতা দাস স্বামীৰ নাম: কৃষ্ণ কান্ত দাস ঘৰ নং : 138 বয়স : 25 লিঙ্গ : মহিলা</p> <p>ফটো উপলব্ধ</p>	<p>S 26 DTK1400186</p> <p>নাম : সজল মজুমদাৰ পিতাৰ নাম: ৰাজেশ্বৰ মজুমদাৰ ঘৰ নং : 138 বয়স : 38 লিঙ্গ : পুৰুষ</p> <p>ফটো উপলব্ধ</p>	<p>S 27 DTK0217562</p> <p>নাম : সীমা মজুমদাৰ স্বামীৰ নাম: সজল মজুমদাৰ ঘৰ নং : 138 বয়স : 34 লিঙ্গ : মহিলা</p> <p>ফটো উপলব্ধ</p>
<p>28 DTK1310765</p> <p>নাম : বাসন্তী দেৱী স্বামীৰ নাম: ইন্দ্ৰজিত সিংহ ঘৰ নং : 138 বয়স : 43 লিঙ্গ : মহিলা</p> <p>ফটো উপলব্ধ</p>	<p>29 DTK0669143</p> <p>নাম : নৰেন্দ্ৰ জাংগীৰ পিতাৰ নাম: মংগিলাল জাংগীৰ ঘৰ নং : 180 বয়স : 38 লিঙ্গ : পুৰুষ</p> <p>ফটো উপলব্ধ</p>	<p>30 DTK0678508</p> <p>নাম : বাসানা দাস জাংগীৰ স্বামীৰ নাম: নৰেন্দ্ৰ জাংগীৰ ঘৰ নং : 180 বয়স : 30 লিঙ্গ : মহিলা</p> <p>ফটো উপলব্ধ</p>



31 নাম : অনিমা চৌধুৰী স্বামীৰ নাম: সজল চৌধুৰী ঘৰ নং : 181 বয়স : 68 লিঙ্গ : মহিলা	DTK1242973 ফটো উপলব্ধ	32 নাম : মন্তোষ চৌধুৰী পিতাৰ নাম: সজল চৌধুৰী ঘৰ নং : 181 বয়স : 36 লিঙ্গ : পুৰুষ	DTK0669150 ফটো উপলব্ধ	33 নাম : বিংকী চৌধুৰী স্বামীৰ নাম: মন্তোষ চৌধুৰী ঘৰ নং : 181 বয়স : 31 লিঙ্গ : মহিলা	DTK0668848 ফটো উপলব্ধ
34 নাম : বাপ্পী বৈদ্য পিতাৰ নাম: অমৃত বৈদ্য ঘৰ নং : 182 বয়স : 36 লিঙ্গ : পুৰুষ	DTK0382804 ফটো উপলব্ধ	35 নাম : খুকি বালা বৈদ্য স্বামীৰ নাম: বাপ্পী বৈদ্য ঘৰ নং : 182 বয়স : 35 লিঙ্গ : মহিলা	DTK0382721 ফটো উপলব্ধ	36 নাম : মিঠুন বৈদ্য পিতাৰ নাম: অমৃত বৈদ্য ঘৰ নং : 182 বয়স : 31 লিঙ্গ : পুৰুষ	DTK0382762 ফটো উপলব্ধ
37 নাম : নন্দ বৈদ্য পিতাৰ নাম: অমৃত বৈদ্য ঘৰ নং : 182 বয়স : 29 লিঙ্গ : পুৰুষ	DTK0382754 ফটো উপলব্ধ	38 নাম : বিজয় বৈদ্য পিতাৰ নাম: অমৃত বৈদ্য ঘৰ নং : 182 বয়স : 27 লিঙ্গ : পুৰুষ	DTK0382812 ফটো উপলব্ধ	39 নাম : নন্দৰাণি দেৱী স্বামীৰ নাম: সানাতন্বা সিংহ ঘৰ নং : 188 বয়স : 35 লিঙ্গ : মহিলা	DTK0382820 ফটো উপলব্ধ
40 নাম : বেদা সিংহ পিতাৰ নাম: গোপাল সিংহ ঘৰ নং : 188 ক বয়স : 23 লিঙ্গ : মহিলা	DTK1129758 ফটো উপলব্ধ	41 নাম : সংগীতা দেৱী স্বামীৰ নাম: শৰত সিংহ ঘৰ নং : 18৫ বয়স : 37 লিঙ্গ : মহিলা	DTK0222091 ফটো উপলব্ধ	42 নাম : বিধান দাস মাতৃৰ নাম: অৰুন বালা দাস ঘৰ নং : 146 বয়স : 35 লিঙ্গ : পুৰুষ	CBD2598609 ফটো উপলব্ধ
43 নাম : পম্পি ৰানি দাস স্বামীৰ নাম: বিধান দাস ঘৰ নং : 146 বয়স : 27 লিঙ্গ : মহিলা	CBD0710145 ফটো উপলব্ধ	44 নাম : পিঙ্কি শীল স্বামীৰ নাম: ৰঞ্জিত শীল ঘৰ নং : 153ক বয়স : 39 লিঙ্গ : মহিলা	DTK2350676 ফটো উপলব্ধ	45 নাম : ইবতয়ী সিংহ পিতাৰ নাম: বসন্ত সিংহ ঘৰ নং : 1৬০ বয়স : 69 লিঙ্গ : মহিলা	DTK1404597 ফটো উপলব্ধ
46 নাম : চান নমিতা স্বামীৰ নাম: প্ৰেম কুমাৰ সিংহ ঘৰ নং : 160 বয়স : 45 লিঙ্গ : মহিলা	FRU0091009 ফটো উপলব্ধ	47 নাম : প্ৰেম কুমাৰ সিংহ পিতাৰ নাম: দিনমানি সিংহ ঘৰ নং : 1৬০ বয়স : 44 লিঙ্গ : পুৰুষ	DTK1404622 ফটো উপলব্ধ	S2 48 নাম : পাৰুল ধৰ স্বামীৰ নাম: নাশট ধৰ ঘৰ নং : 1৬০ক বয়স : 25 লিঙ্গ : মহিলা	DTK0532622 ফটো উপলব্ধ
49 নাম : বিংকু দেবনাথ স্বামীৰ নাম: গোপাল দেবনাথ ঘৰ নং : 1৬০ক বয়স : 43 লিঙ্গ : মহিলা	DTK1404644 ফটো উপলব্ধ	50 নাম : ৰাই বিনয় সিংহ পিতাৰ নাম: যাতেশ্বৰ সিংহ ঘৰ নং : 1৬1 বয়স : 66 লিঙ্গ : পুৰুষ	DTK1404655 ফটো উপলব্ধ	51 নাম : মনিমালা দেৱী স্বামীৰ নাম: বিনয় সিংহ ঘৰ নং : 1৬1 বয়স : 57 লিঙ্গ : মহিলা	DTK1404666 ফটো উপলব্ধ
52 নাম : বীৰবল সিংহ পিতাৰ নাম: যাতেশ্বৰ সিংহ ঘৰ নং : 1৬1 বয়স : 54 লিঙ্গ : পুৰুষ	DTK1404677 ফটো উপলব্ধ	53 নাম : সাধীনি দেৱী স্বামীৰ নাম: বীৰবল সিংহ ঘৰ নং : 1৬1 বয়স : 44 লিঙ্গ : মহিলা	DTK0225854 ফটো উপলব্ধ	54 নাম : ৰাই বাদল সিংহ পিতাৰ নাম: ৰাই বিনয় সিংহ ঘৰ নং : 1৬1 বয়স : 27 লিঙ্গ : পুৰুষ	DTK0223255 ফটো উপলব্ধ
55 নাম : গুনাথৈবী চান স্বামীৰ নাম: বাদল সিংহ ঘৰ নং : 161 বয়স : 25 লিঙ্গ : মহিলা	FRU0008383 ফটো উপলব্ধ	56 নাম : পদ্মাবতী দেৱী স্বামীৰ নাম: যাতেশ্বৰ সিংহ ঘৰ নং : 1৬2 বয়স : 82 লিঙ্গ : মহিলা	DTK1404688 ফটো উপলব্ধ	57 নাম : বিক্রম সিংহ পিতাৰ নাম: যাতেশ্বৰ সিংহ ঘৰ নং : 1৬2 বয়স : 64 লিঙ্গ : পুৰুষ	DTK1404699 ফটো উপলব্ধ
58 নাম : ইবেম পিশক দেৱী স্বামীৰ নাম: বিক্রম সিংহ ঘৰ নং : 1৬2 বয়স : 60 লিঙ্গ : মহিলা	DTK1404702 ফটো উপলব্ধ	59 নাম : বিপিন সিংহ পিতাৰ নাম: যাতেশ্বৰ সিংহ ঘৰ নং : 1৬2 বয়স : 47 লিঙ্গ : পুৰুষ	DTK1404724 ফটো উপলব্ধ	60 নাম : অনুৰাধা দেৱী স্বামীৰ নাম: বিপিন সিংহ ঘৰ নং : 1৬2 বয়স : 42 লিঙ্গ : মহিলা	CBD1961064 ফটো উপলব্ধ



61 নাম : প্ৰেমিকা দেবী স্বামীৰ নাম: বিজয় সিংহ ঘৰ নং : 163 বয়স : 53 লিঙ্গ : মহিলা	DTK1404757	ফটো উপলব্ধ	S 62 নাম : বাই বিউটা দেবী পিতাৰ নাম: বাই বিজয় সিংহ ঘৰ নং : 163 বয়স : 30 লিঙ্গ : মহিলা	DTK0225391	ফটো উপলব্ধ	# 63 নাম : মনিকা দেবী স্বামীৰ নাম: সঞ্জীৱ সিংহ ঘৰ নং : 163 বয়স : 36 লিঙ্গ : মহিলা	DTK1404586	ফটো উপলব্ধ
64 নাম : কুলা সিং পিতাৰ নাম: বিৰহৰি সিংহ ঘৰ নং : 163 বয়স : 58 লিঙ্গ : পুৰুষ	DTK2350756	ফটো উপলব্ধ	65 নাম : নঙালেই দেবী স্বামীৰ নাম: কুলা সিংহ ঘৰ নং : 163 বয়স : 50 লিঙ্গ : মহিলা	DTK2350767	ফটো উপলব্ধ	# 66 নাম : সঞ্জীৱ সিংহ পিতাৰ নাম: কুলা সিংহ ঘৰ নং : 163 বয়স : 39 লিঙ্গ : পুৰুষ	DTK2350778	ফটো উপলব্ধ
67 নাম : তথপি দেবী স্বামীৰ নাম: কুলচন্দ্ৰ সিংহ ঘৰ নং : 168 বয়স : 76 লিঙ্গ : মহিলা	DTK1404779	ফটো উপলব্ধ	68 নাম : সুৰ চন্দ্ৰ সিংহ পিতাৰ নাম: কুলচন্দ্ৰ সিংহ ঘৰ নং : 168 বয়স : 47 লিঙ্গ : পুৰুষ	DTK1404780	ফটো উপলব্ধ	69 নাম : জাইখোম প্ৰেমকুমাৰ সিংহ পিতাৰ নাম: জাইখোম কুলচন্দ্ৰ সিংহ ঘৰ নং : 168 বয়স : 45 লিঙ্গ : পুৰুষ	DTK1404804	ফটো উপলব্ধ
70 নাম : সঙ্গীতা দেবী স্বামীৰ নাম: সুৰচন্দ্ৰ সিংহ ঘৰ নং : 168 বয়স : 43 লিঙ্গ : মহিলা	DTK1404791	ফটো উপলব্ধ	71 নাম : নিলা দেবী পিতাৰ নাম: কুল সিংহ ঘৰ নং : 168 বয়স : 37 লিঙ্গ : মহিলা	DTK0225433	ফটো উপলব্ধ	72 নাম : জইখোম মায়া ছানু স্বামীৰ নাম: জইখোম প্ৰেম কুমাৰ সিংহ ঘৰ নং : 168 বয়স : 34 লিঙ্গ : মহিলা	DTK0595496	ফটো উপলব্ধ
73 নাম : সুৰজ সিং মাতৃৰ নাম: নিলা দেবী ঘৰ নং : 168 বয়স : 31 লিঙ্গ : পুৰুষ	DTK0512160	ফটো উপলব্ধ	74 নাম : নন্দবাবু শৰ্মা পিতাৰ নাম: দ্বিজমনি শৰ্মা ঘৰ নং : 165 বয়স : 61 লিঙ্গ : পুৰুষ	DTK1404826	ফটো উপলব্ধ	75 নাম : পূণ্য বতী শৰ্মা স্বামীৰ নাম: নন্দবাবু শৰ্মা ঘৰ নং : 165 বয়স : 54 লিঙ্গ : মহিলা	DTK1404837	ফটো উপলব্ধ
76 নাম : জয়া শৰ্মা স্বামীৰ নাম: নিলকান্ত শৰ্মা ঘৰ নং : 165 বয়স : 37 লিঙ্গ : মহিলা	DTK0383034	ফটো উপলব্ধ	77 নাম : পূৰ্ণিমা শৰ্মা পিতাৰ নাম: নন্দবাবু শৰ্মা ঘৰ নং : 165 বয়স : 21 লিঙ্গ : মহিলা	DTK2424547	ফটো উপলব্ধ	78 নাম : কানু মজুমদাৰ পিতাৰ নাম: সচিন্দ্ৰ কুমাৰ মজুমদাৰ ঘৰ নং : 169 বয়স : 62 লিঙ্গ : পুৰুষ	DTK1404906	ফটো উপলব্ধ
79 নাম : কল্পনা মজুমদাৰ স্বামীৰ নাম: কানু মজুমদাৰ ঘৰ নং : 169 বয়স : 52 লিঙ্গ : মহিলা	DTK1404917	ফটো উপলব্ধ	80 নাম : দিলীপ মজুমদাৰ পিতাৰ নাম: কানু মজুমদাৰ ঘৰ নং : 169 বয়স : 43 লিঙ্গ : পুৰুষ	DTK1404928	ফটো উপলব্ধ	81 নাম : বিশ্বজীত মজুমদাৰ পিতাৰ নাম: কানু মজুমদাৰ ঘৰ নং : 169 বয়স : 31 লিঙ্গ : পুৰুষ	DTK0225441	ফটো উপলব্ধ
82 নাম : পদম মজুমদাৰ পিতাৰ নাম: কানু মজুমদাৰ ঘৰ নং : 169 বয়স : 26 লিঙ্গ : পুৰুষ	DTK0498873	ফটো উপলব্ধ	83 নাম : বিধনি মজুমদাৰ স্বামীৰ নাম: বানী মজুমদাৰ ঘৰ নং : 168 বয়স : 52 লিঙ্গ : মহিলা	DTK1404951	ফটো উপলব্ধ	S 84 নাম : পিংকী মজুমদাৰ পিতাৰ নাম: বাণী মজুমদাৰ ঘৰ নং : 168 বয়স : 35 লিঙ্গ : মহিলা	DTK1411149	ফটো উপলব্ধ
# 85 নাম : চন্দ্ৰন মজুমদাৰ পিতাৰ নাম: বাণী মজুমদাৰ ঘৰ নং : 168 বয়স : 32 লিঙ্গ : পুৰুষ	DTK1410953	ফটো উপলব্ধ	# 86 নাম : কৃষ্ণ মজুমদাৰ পিতাৰ নাম: বাণী মজুমদাৰ ঘৰ নং : 168 বয়স : 25 লিঙ্গ : পুৰুষ	DTK1329218	ফটো উপলব্ধ	87 নাম : বাহুল মজুমদাৰ পিতাৰ নাম: বাণী মজুমদাৰ ঘৰ নং : 168 বয়স : 22 লিঙ্গ : পুৰুষ	DTK1319409	ফটো উপলব্ধ
88 নাম : বাৰ্জেন্দ্ৰ দাস পিতাৰ নাম: মনোৰঞ্জন দাস ঘৰ নং : 169 বয়স : 70 লিঙ্গ : পুৰুষ	DTK1404962	ফটো উপলব্ধ	89 নাম : নিৰ্মলা দাস স্বামীৰ নাম: বাৰ্জেন্দ্ৰ দাস ঘৰ নং : 169 বয়স : 66 লিঙ্গ : মহিলা	DTK1404973	ফটো উপলব্ধ	90 নাম : জন্ট দাস পিতাৰ নাম: বাৰ্জেন্দ্ৰ দাস ঘৰ নং : 169 বয়স : 39 লিঙ্গ : পুৰুষ	DTK1405001	ফটো উপলব্ধ



91 নাম : বীনা সূত্ৰধৰ দাস স্বামীৰ নাম: চিন্টু দাস ঘৰ নং : 169 বয়স : 35 লিঙ্গ : মহিলা	DTK2459980 ফটো উপলব্ধ	92 নাম : চিন্টু দাস পিতাৰ নাম: ৰাজেন্দ্ৰ দাস ঘৰ নং : 169 বয়স : 34 লিঙ্গ : পুৰুষ	DTK1405012 ফটো উপলব্ধ	93 নাম : নমিতা দাস স্বামীৰ নাম: চিন্টু দাস ঘৰ নং : 169 বয়স : 34 লিঙ্গ : মহিলা	DTK2459972 ফটো উপলব্ধ
94 নাম : পিন্টু দাস পিতাৰ নাম: ৰাজেন্দ্ৰ দাস ঘৰ নং : 169 বয়স : 32 লিঙ্গ : পুৰুষ	DTK0058479 ফটো উপলব্ধ	95 নাম : শিবানী সূত্ৰধৰ দাস স্বামীৰ নাম: পিন্টু দাস ঘৰ নং : 169 বয়স : 31 লিঙ্গ : মহিলা	DTK2459956 ফটো উপলব্ধ	96 নাম : বিন্টু দাস পিতাৰ নাম: ৰাজেন্দ্ৰ দাস ঘৰ নং : 169 বয়স : 28 লিঙ্গ : পুৰুষ	DTK0225524 ফটো উপলব্ধ
S 97 নাম : প্ৰিয়াকা দাস পিতাৰ নাম: ৰাজেন্দ্ৰ দাস ঘৰ নং : 169 বয়স : 25 লিঙ্গ : মহিলা	DTK0669309 ফটো উপলব্ধ	98 নাম : মিঠুন দাস পিতাৰ নাম: ৰাজেন্দ্ৰ দাস ঘৰ নং : 169 বয়স : 42 লিঙ্গ : পুৰুষ	DTK1404984 ফটো উপলব্ধ	99 নাম : সুজলা ৰানী দাস স্বামীৰ নাম: মিঠুন দাস ঘৰ নং : 169 বয়স : 37 লিঙ্গ : মহিলা	DTK0058347 ফটো উপলব্ধ
100 নাম : পিন্টু দাস পিতাৰ নাম: ৰাজেন্দ্ৰ দাস ঘৰ নং : 169 বয়স : 40 লিঙ্গ : পুৰুষ	DTK1404995 ফটো উপলব্ধ	101 নাম : পুনীমা দাস স্বামীৰ নাম: পিন্টু দাস ঘৰ নং : 169 বয়স : 28 লিঙ্গ : মহিলা	DTK0058545 ফটো উপলব্ধ	102 নাম : দিলীপ দাস পিতাৰ নাম: খগেন্দ্ৰ দাস ঘৰ নং : 190 বয়স : 58 লিঙ্গ : পুৰুষ	DTK1405023 ফটো উপলব্ধ
103 নাম : ৰেখাৰাণী দাস স্বামীৰ নাম: দিলীপ দাস ঘৰ নং : 190 বয়স : 43 লিঙ্গ : মহিলা	DTK1405034 ফটো উপলব্ধ	104 নাম : প্ৰদীপ দাস পিতাৰ নাম: দিলীপ দাস ঘৰ নং : 190 বয়স : 22 লিঙ্গ : পুৰুষ	DTK1319342 ফটো উপলব্ধ	105 নাম : সতীশ চন্দ্ৰ শীল পিতাৰ নাম: যামিনী কুমাৰ শীল ঘৰ নং : 191 বয়স : 65 লিঙ্গ : পুৰুষ	DTK1405056 ফটো উপলব্ধ
106 নাম : অতসী শীল স্বামীৰ নাম: সতীশ শীল ঘৰ নং : 191 বয়স : 55 লিঙ্গ : মহিলা	DTK1405067 ফটো উপলব্ধ	# 107 নাম : মিঠুন শীল পিতাৰ নাম: সতীশ শীল ঘৰ নং : 171 বয়স : 38 লিঙ্গ : পুৰুষ	DTK1405078 ফটো উপলব্ধ	# 108 নাম : মীনাক্ষী শীল স্বামীৰ নাম: মিঠুন শীল ঘৰ নং : 171 বয়স : 33 লিঙ্গ : মহিলা	DTK0060087 ফটো উপলব্ধ
109 নাম : পিন্টু শীল পিতাৰ নাম: সতীশ চন্দ্ৰ শীল ঘৰ নং : 191 বয়স : 31 লিঙ্গ : পুৰুষ	DTK0060178 ফটো উপলব্ধ	110 নাম : তুলসী ৰাণী শীল স্বামীৰ নাম: ভূবন শীল ঘৰ নং : 192 বয়স : 65 লিঙ্গ : মহিলা	DTK1405090 ফটো উপলব্ধ	111 নাম : বাবুল শীল পিতাৰ নাম: ভূবন শীল ঘৰ নং : 192 বয়স : 46 লিঙ্গ : পুৰুষ	DTK1405089 ফটো উপলব্ধ
112 নাম : মিঠুৰানী শীল স্বামীৰ নাম: বাবুল শীল ঘৰ নং : 192 বয়স : 41 লিঙ্গ : মহিলা	DTK0060566 ফটো উপলব্ধ	113 নাম : সজল শীল পিতাৰ নাম: ভূবন শীল ঘৰ নং : 172 বয়স : 39 লিঙ্গ : পুৰুষ	DTK1405103 ফটো উপলব্ধ	114 নাম : বিংকু শীল স্বামীৰ নাম: সজল শীল ঘৰ নং : 172 বয়স : 36 লিঙ্গ : মহিলা	DTK0060616 ফটো উপলব্ধ
115 নাম : আলো শীল পিতাৰ নাম: বাবুল শীল ঘৰ নং : 172 বয়স : 21 লিঙ্গ : মহিলা	DTK2439669 ফটো উপলব্ধ	116 নাম : সাধন ৰঞ্জন শীল পিতাৰ নাম: দেবেন্দ্ৰ শীল ঘৰ নং : 193 বয়স : 61 লিঙ্গ : পুৰুষ	DTK1405114 ফটো উপলব্ধ	117 নাম : কমলা শীল স্বামীৰ নাম: সাধন ৰঞ্জন শীল ঘৰ নং : 193 বয়স : 58 লিঙ্গ : মহিলা	DTK1405125 ফটো উপলব্ধ
118 নাম : দিপন ৰঞ্জন শীল পিতাৰ নাম: সাধন ৰঞ্জন শীল ঘৰ নং : 193 বয়স : 37 লিঙ্গ : পুৰুষ	DTK1405147 ফটো উপলব্ধ	119 নাম : সুমা শীল স্বামীৰ নাম: দিপন ৰঞ্জন শীল ঘৰ নং : 193 বয়স : 29 লিঙ্গ : মহিলা	DTK0223552 ফটো উপলব্ধ	# 120 নাম : সেবিকা শীল স্বামীৰ নাম: মিঠুন ৰঞ্জন শীল ঘৰ নং : 173 বয়স : 29 লিঙ্গ : মহিলা	DTK0225573 ফটো উপলব্ধ



121 নাম : মিঠুন বৰুৱা শীল পিতাৰ নাম : সাধন বৰুৱা শীল ঘৰ নং : ১৭৩ক বয়স : 39 লিঙ্গ : পুৰুষ	DTK1405136 ফটো উপলব্ধ	122 নাম : ৰেখা মজুমদাৰ স্বামীৰ নাম : যৌগেন্দ্ৰ মজুমদাৰ ঘৰ নং : ১৭৪ বয়স : 82 লিঙ্গ : মহিলা	DTK1405169 ফটো উপলব্ধ	123 নাম : শিব মজুমদাৰ পিতাৰ নাম : যৌগেন্দ্ৰ মজুমদাৰ ঘৰ নং : ১৭৪ বয়স : 52 লিঙ্গ : পুৰুষ	DTK1405170 ফটো উপলব্ধ
124 নাম : শেফালী মজুমদাৰ স্বামীৰ নাম : শংকৰ মজুমদাৰ ঘৰ নং : ১৭৪ বয়স : 50 লিঙ্গ : মহিলা	DTK1405181 ফটো উপলব্ধ	125 নাম : প্ৰতিমা মজুমদাৰ স্বামীৰ নাম : শিব মজুমদাৰ ঘৰ নং : ১৭৪ বয়স : 43 লিঙ্গ : মহিলা	DTK1405192 ফটো উপলব্ধ	126 নাম : মৌচুমী মজুমদাৰ পিতাৰ নাম : শংকৰ মজুমদাৰ ঘৰ নং : ১৭৪ বয়স : 25 লিঙ্গ : মহিলা	DTK0669358 ফটো উপলব্ধ
127 নাম : বাপ্পি মজুমদাৰ পিতাৰ নাম : শংকৰ মজুমদাৰ ঘৰ নং : ১৭৪ বয়স : 23 লিঙ্গ : পুৰুষ	DTK1453752 ফটো উপলব্ধ	128 নাম : সজাতা মজুমদাৰ পিতাৰ নাম : শিব মজুমদাৰ ঘৰ নং : ১৭৪ বয়স : 22 লিঙ্গ : মহিলা	DTK1453745 ফটো উপলব্ধ	129 নাম : মমতা শীল স্বামীৰ নাম : অৰুণ শীল ঘৰ নং : ১৭৬ বয়স : 60 লিঙ্গ : মহিলা	DTK1405238 ফটো উপলব্ধ
130 নাম : গৌতম শীল পিতাৰ নাম : অৰুণ শীল ঘৰ নং : ১৭৬ বয়স : 39 লিঙ্গ : পুৰুষ	DTK1405249 ফটো উপলব্ধ	131 নাম : টুটন শীল পিতাৰ নাম : অৰুণ শীল ঘৰ নং : ১৭৬ বয়স : 31 লিঙ্গ : পুৰুষ	DTK1410964 ফটো উপলব্ধ	132 নাম : সুসমা শীল পিতাৰ নাম : অৰুণ শীল ঘৰ নং : ১৭৬ বয়স : 26 লিঙ্গ : মহিলা	DTK0595785 ফটো উপলব্ধ
133 নাম : লনী দাস স্বামীৰ নাম : খোকন দাস ঘৰ নং : ১৭৭ বয়স : 62 লিঙ্গ : মহিলা	DTK1405261 ফটো উপলব্ধ	134 নাম : ৰাখাল মজুমদাৰ পিতাৰ নাম : দিবাকৰ মজুমদাৰ ঘৰ নং : ১৭৭ক বয়স : 48 লিঙ্গ : পুৰুষ	DTK1405307 ফটো উপলব্ধ	135 নাম : হাৰাধন দাস পিতাৰ নাম : খোকন দাস ঘৰ নং : ১৭৭ বয়স : 39 লিঙ্গ : পুৰুষ	DTK1405283 ফটো উপলব্ধ
136 নাম : তপন দাস পিতাৰ নাম : খোকন দাস ঘৰ নং : ১৭৭ বয়স : 35 লিঙ্গ : পুৰুষ	DTK1405294 ফটো উপলব্ধ	137 নাম : বীনাৰানী দাস স্বামীৰ নাম : হাৰাধন দাস ঘৰ নং : ১৭৭ বয়স : 33 লিঙ্গ : মহিলা	DTK0593640 ফটো উপলব্ধ	138 নাম : মাম্পি মজুমদাৰ স্বামীৰ নাম : আশুতোষ মজুমদাৰ ঘৰ নং : ১৭৭ক বয়স : 43 লিঙ্গ : মহিলা	DTK1405318 ফটো উপলব্ধ
139 নাম : মানি লাল শীল পিতাৰ নাম : সূৰ্য্য কুমাৰ শীল ঘৰ নং : ১৭৮ বয়স : 63 লিঙ্গ : পুৰুষ	DTK1405329 ফটো উপলব্ধ	140 নাম : সবিতা ৰানী শীল স্বামীৰ নাম : মনিলাল শীল ঘৰ নং : ১৭৮ বয়স : 52 লিঙ্গ : মহিলা	DTK1405330 ফটো উপলব্ধ	141 নাম : দ্বীপাশ্বিতা শীল পিতাৰ নাম : মনিলাল শীল ঘৰ নং : ১৭৮ বয়স : 28 লিঙ্গ : মহিলা	DTK0223743 ফটো উপলব্ধ
142 নাম : অংকিতা শীল পিতাৰ নাম : মনি লাল শীল ঘৰ নং : 178 বয়স : 23 লিঙ্গ : মহিলা	DTK1163864 ফটো উপলব্ধ	143 নাম : প্ৰণব শীল পিতাৰ নাম : মণি লাল শীল ঘৰ নং : 178 খণ্ড নং 151 বয়স : 26 লিঙ্গ : পুৰুষ	DTK0504399 ফটো উপলব্ধ	144 নাম : কানুলাল শীল পিতাৰ নাম : সূৰ্য্য কুমাৰ শীল ঘৰ নং : ১৭৯ বয়স : 72 লিঙ্গ : পুৰুষ	DTK1405341 ফটো উপলব্ধ
145 নাম : পুতুলৰানী শীল স্বামীৰ নাম : কানুলাল শীল ঘৰ নং : ১৭৯ বয়স : 62 লিঙ্গ : মহিলা	DTK1405352 ফটো উপলব্ধ	146 নাম : জয়দেব শীল পিতাৰ নাম : কানুলাল শীল ঘৰ নং : 179 বয়স : 36 লিঙ্গ : পুৰুষ	DTK1405363 ফটো উপলব্ধ	147 নাম : বুমা শীল স্বামীৰ নাম : জয়দেব শীল ঘৰ নং : 179 বয়স : 33 লিঙ্গ : মহিলা	CBD1210420 ফটো উপলব্ধ
148 নাম : সুদেব শীল পিতাৰ নাম : কানু লাল শীল ঘৰ নং : ১৭৯ বয়স : 30 লিঙ্গ : পুৰুষ	DTK0065367 ফটো উপলব্ধ	149 নাম : বাসুদেৱ শীল পিতাৰ নাম : কানুলাল শীল ঘৰ নং : 179 বয়স : 26 লিঙ্গ : পুৰুষ	DTK0668210 ফটো উপলব্ধ	150 নাম : সুদৰ্শন মজুমদাৰ পিতাৰ নাম : ভগবান মজুমদাৰ ঘৰ নং : ১৮০ বয়স : 73 লিঙ্গ : পুৰুষ	DTK1405374 ফটো উপলব্ধ



151 নাম : ননীবালা মজুমদাৰ স্বামীৰ নাম: সুদৰ্শন মজুমদাৰ ঘৰ নং : ১৮০ বয়স : 62 লিঙ্গ : মহিলা	DTK1405385 ফটো উপলব্ধ	152 নাম : মনমত মজুমদাৰ পিতাৰ নাম: সুদৰ্শন মজুমদাৰ ঘৰ নং : ১৮০ বয়স : 36 লিঙ্গ : পুৰুষ	DTK1405396 ফটো উপলব্ধ	153 নাম : ভজন মজুমদাৰ পিতাৰ নাম: সুদৰ্শন মজুমদাৰ ঘৰ নং : ১৮০ বয়স : 23 লিঙ্গ : পুৰুষ	DTK1122464 ফটো উপলব্ধ
154 নাম : দিনেশ দাস পিতাৰ নাম: গিৰেন্দ্ৰ কুমাৰ দাস ঘৰ নং : ১৮১ বয়স : 70 লিঙ্গ : পুৰুষ	DTK1405409 ফটো উপলব্ধ	155 নাম : নন্দ বানী দাস স্বামীৰ নাম: দিনেশ দাস ঘৰ নং : ১৮১ বয়স : 66 লিঙ্গ : মহিলা	DTK1405410 ফটো উপলব্ধ	# 156 নাম : নিতাই দাস পিতাৰ নাম: দিনেশ দাস ঘৰ নং : 181 বয়স : 42 লিঙ্গ : পুৰুষ	DTK1405432 ফটো উপলব্ধ
S 157 নাম : স্বপ্না দাস পিতাৰ নাম: দিনেশ দাস ঘৰ নং : ১৮১ বয়স : 83 লিঙ্গ : মহিলা	DTK1411127 ফটো উপলব্ধ	# 158 নাম : পূৰ্ণিমা বানী দাস স্বামীৰ নাম: নিতাই দাস ঘৰ নং : 181 বয়স : 24 লিঙ্গ : মহিলা	DTK0595421 ফটো উপলব্ধ	159 নাম : সুকুমাৰ দাস পিতাৰ নাম: দিনেশ দাস ঘৰ নং : ১৮১ক বয়স : 46 লিঙ্গ : পুৰুষ	DTK1405421 ফটো উপলব্ধ
160 নাম : সীমা দাস পিতাৰ নাম: অমৃত দাস ঘৰ নং : ১৮১ক বয়স : 34 লিঙ্গ : মহিলা	DTK1411423 ফটো উপলব্ধ	161 নাম : গোপাল সিংহ পিতাৰ নাম: গোপেশ্বৰ সিংহ ঘৰ নং : ১৮৩ বয়স : 47 লিঙ্গ : পুৰুষ	DTK1405501 ফটো উপলব্ধ	162 নাম : গোপেশ্বৰ সিংহ পিতাৰ নাম: গোকুল সিংহ ঘৰ নং : ১৮৩ বয়স : 35 লিঙ্গ : পুৰুষ	DTK1405476 ফটো উপলব্ধ
163 নাম : বঞ্জীতা দেবী স্বামীৰ নাম: গোপাল সিংহ ঘৰ নং : ১৮৩ বয়স : 33 লিঙ্গ : মহিলা	DTK0222240 ফটো উপলব্ধ	S 164 নাম : তাম্ৰ সিংহ পিতাৰ নাম: গয়া সিংহ ঘৰ নং : ১৮৪ বয়স : 68 লিঙ্গ : পুৰুষ	DTK1405534 ফটো উপলব্ধ	165 নাম : বলদেব সিংহ পিতাৰ নাম: গয়া সিংহ ঘৰ নং : ১৮৪ বয়স : 56 লিঙ্গ : পুৰুষ	DTK1405578 ফটো উপলব্ধ
S 166 নাম : পূৰ্ণিমা দেবী স্বামীৰ নাম: তাম্ৰ সিংহ ঘৰ নং : ১৮৪ বয়স : 55 লিঙ্গ : মহিলা	DTK1405545 ফটো উপলব্ধ	167 নাম : দেবেন্দ্ৰ সিংহ পিতাৰ নাম: গয়া সিংহ ঘৰ নং : ১৮৪ বয়স : 53 লিঙ্গ : পুৰুষ	DTK1405512 ফটো উপলব্ধ	168 নাম : বীনা দেবী স্বামীৰ নাম: বলদেব সিংহ ঘৰ নং : ১৮৪ বয়স : 52 লিঙ্গ : মহিলা	DTK1405589 ফটো উপলব্ধ
S 169 নাম : বন্দনা সিংহ পিতাৰ নাম: বলদেব সিংহ ঘৰ নং : ১৮৪ বয়স : 26 লিঙ্গ : মহিলা	DTK0669408 ফটো উপলব্ধ	170 নাম : বিশাল সিনহা পিতাৰ নাম: বোল্ডেব সিনহা ঘৰ নং : 184 বয়স : 21 লিঙ্গ : পুৰুষ	DTK2404960 ফটো উপলব্ধ	171 নাম : নীলকুমাৰ সিংহ পিতাৰ নাম: গয়া সিংহ ঘৰ নং : ১৮৪ক বয়স : 59 লিঙ্গ : পুৰুষ	DTK1405556 ফটো উপলব্ধ
172 নাম : বীনা দেবী স্বামীৰ নাম: নীল কুমাৰ সিংহ ঘৰ নং : ১৮৪ক বয়স : 48 লিঙ্গ : মহিলা	DTK1405567 ফটো উপলব্ধ	173 নাম : ইবতস্বী সিংহ পিতাৰ নাম: গয়া সিংহ ঘৰ নং : ১৮৫ বয়স : 67 লিঙ্গ : পুৰুষ	DTK1405590 ফটো উপলব্ধ	174 নাম : বেমাচা দেবী স্বামীৰ নাম: ইবতে স্বী সিংহ ঘৰ নং : ১৮৫ বয়স : 58 লিঙ্গ : মহিলা	DTK1405603 ফটো উপলব্ধ
# 175 নাম : লৈখাংবম নমিতা দেবী স্বামীৰ নাম: নবকুমাৰ সিংহ ঘৰ নং : 185 বয়স : 42 লিঙ্গ : মহিলা	DTK0670703 ফটো উপলব্ধ	176 নাম : নবচন্দ্ৰ সিংহ পিতাৰ নাম: ইবতেস্বী সিংহ ঘৰ নং : ১৮৫ বয়স : 32 লিঙ্গ : পুৰুষ	DTK1410986 ফটো উপলব্ধ	177 নাম : নবকুমাৰ সিংহ পিতাৰ নাম: ইবতেস্বী সিংহ ঘৰ নং : ১৮৫ বয়স : 30 লিঙ্গ : পুৰুষ	DTK2350789 ফটো উপলব্ধ
178 নাম : প্ৰেমিতা সিংহ স্বামীৰ নাম: নবচন্দ্ৰ সিংহ ঘৰ নং : ১৮৫ বয়স : 29 লিঙ্গ : মহিলা	DTK0285429 ফটো উপলব্ধ	179 নাম : বাজেন্দ্ৰ সিংহ পিতাৰ নাম: ধীৰেন্দ্ৰ সিংহ ঘৰ নং : ১৮৬ বয়স : 58 লিঙ্গ : পুৰুষ	DTK1405658 ফটো উপলব্ধ	180 নাম : গীতা দেবী স্বামীৰ নাম: বাজেন্দ্ৰ সিংহ ঘৰ নং : ১৮৬ বয়স : 44 লিঙ্গ : মহিলা	DTK1405669 ফটো উপলব্ধ



181 নাম : ৰাজিব সিনহা পিতাৰ নাম: ৰাজেন সিনহা ঘৰ নং : 186 বয়স : 21 লিঙ্গ : পুৰুষ	DTK2404945 ফটো উপলব্ধ	182 নাম : লখিমী দেবী স্বামীৰ নাম: হেমন্ত সিংহ ঘৰ নং : 1৮৬খ বয়স : 39 লিঙ্গ : মহিলা	DTK0678532 ফটো উপলব্ধ	183 নাম : ভূপেন্দু সিংহ পিতাৰ নাম: ধীৰেন্দ্ৰ সিংহ ঘৰ নং : 1৮৬ক বয়স : 53 লিঙ্গ : পুৰুষ	DTK1405670 ফটো উপলব্ধ
184 নাম : আঞ্জনা দেবী স্বামীৰ নাম: ধীৰেন্দ্ৰ সিংহ ঘৰ নং : 1৮৬গ বয়স : 50 লিঙ্গ : মহিলা	DTK1405681 ফটো উপলব্ধ	185 নাম : প্ৰেমলতা সিংহ স্বামীৰ নাম: ভূপেন্দ্ৰ সিংহ ঘৰ নং : 1৮৬খ বয়স : 47 লিঙ্গ : মহিলা	DTK1405705 ফটো উপলব্ধ	186 নাম : হেমন্ত সিংহ পিতাৰ নাম: ধীৰেন্দ্ৰ সিংহ ঘৰ নং : 1৮৬খ বয়স : 42 লিঙ্গ : পুৰুষ	DTK1405692 ফটো উপলব্ধ
187 নাম : জীতেন্দ্ৰ সিংহ পিতাৰ নাম: ধীৰেন্দ্ৰ সিংহ ঘৰ নং : 1৮৭ বয়স : 60 লিঙ্গ : পুৰুষ	DTK1405716 ফটো উপলব্ধ	188 নাম : বৃন্দাৰাণী দেবী স্বামীৰ নাম: জীতেন্দ্ৰ সিংহ ঘৰ নং : 1৮৭ বয়স : 57 লিঙ্গ : মহিলা	DTK1405727 ফটো উপলব্ধ	189 নাম : মনিন্দ্ৰ সিংহ পিতাৰ নাম: জীতেন্দ্ৰ সিংহ ঘৰ নং : 1৮৭ বয়স : 27 লিঙ্গ : পুৰুষ	DTK0286377 ফটো উপলব্ধ
S 190 নাম : মনীষা দেবী পিতাৰ নাম: জীতেন্দ্ৰ সিংহ ঘৰ নং : 1৮৭ বয়স : 23 লিঙ্গ : মহিলা	DTK0544353 ফটো উপলব্ধ	191 নাম : ৰাধে দেবী স্বামীৰ নাম: বীৰেন সিংহ ঘৰ নং : 1৮৮ বয়স : 75 লিঙ্গ : মহিলা	DTK1405749 ফটো উপলব্ধ	192 নাম : পবিত্ৰ সিংহ পিতাৰ নাম: বীৰেন সিংহ ঘৰ নং : 1৮৮ বয়স : 41 লিঙ্গ : পুৰুষ	DTK1405772 ফটো উপলব্ধ
193 নাম : অনিলা দেবী স্বামীৰ নাম: পবিত্ৰ সিংহ ঘৰ নং : 1৮৮ বয়স : 38 লিঙ্গ : মহিলা	DTK2350790 ফটো উপলব্ধ	194 নাম : লক্ষী দেবী স্বামীৰ নাম: প্ৰদীপ সিংহ ঘৰ নং : 1৮৮খ বয়স : 37 লিঙ্গ : মহিলা	DTK1411398 ফটো উপলব্ধ	195 নাম : ৰোশনি দেবী পিতাৰ নাম: প্ৰদীপ সিংহ ঘৰ নং : 188 খ বয়স : 21 লিঙ্গ : মহিলা	FRU0100867 ফটো উপলব্ধ
196 নাম : প্ৰতিমা দেবী পিতাৰ নাম: বীৰেন সিংহ ঘৰ নং : 1৮৮ক বয়স : 46 লিঙ্গ : মহিলা	DTK1405750 ফটো উপলব্ধ	197 নাম : প্ৰদীপ সিংহ পিতাৰ নাম: বীৰেন সিংহ ঘৰ নং : 1৮৮খ বয়স : 43 লিঙ্গ : পুৰুষ	DTK1405761 ফটো উপলব্ধ	198 নাম : দেবকন্যা দেবী স্বামীৰ নাম: প্ৰফুল্ল সিংহ ঘৰ নং : 1৮৯ বয়স : 75 লিঙ্গ : মহিলা	DTK1405783 ফটো উপলব্ধ
199 নাম : দিলীপ সিংহ পিতাৰ নাম: প্ৰফুল্ল সিংহ ঘৰ নং : 1৮৯ বয়স : 62 লিঙ্গ : পুৰুষ	DTK1405794 ফটো উপলব্ধ	200 নাম : প্ৰবীৰ সিংহ পিতাৰ নাম: প্ৰফুল্ল সিংহ ঘৰ নং : 1৮৯ বয়স : 45 লিঙ্গ : পুৰুষ	DTK1405829 ফটো উপলব্ধ	201 নাম : ৰীনা দেবী স্বামীৰ নাম: প্ৰবীৰ সিংহ ঘৰ নং : 1৮৯ বয়স : 44 লিঙ্গ : মহিলা	DTK1145994 ফটো উপলব্ধ
202 নাম : নন্দকিশোৰ শৰ্মা পিতাৰ নাম: দ্বিজমনি শৰ্মা ঘৰ নং : 1৯০ বয়স : 62 লিঙ্গ : পুৰুষ	DTK1405841 ফটো উপলব্ধ	203 নাম : ইবেমোহন শৰ্মা স্বামীৰ নাম: নন্দ কিশোৰ শৰ্মা ঘৰ নং : 1৯০ বয়স : 60 লিঙ্গ : মহিলা	DTK1405863 ফটো উপলব্ধ	204 নাম : সঞ্জীৱ শৰ্মা পিতাৰ নাম: নন্দকিশোৰ শৰ্মা ঘৰ নং : 1৯০ বয়স : 35 লিঙ্গ : পুৰুষ	DTK1405874 ফটো উপলব্ধ
205 নাম : ৰিশিকা শৰ্মা স্বামীৰ নাম: সঞ্জীৱ শৰ্মা ঘৰ নং : 1৯০ বয়স : 28 লিঙ্গ : মহিলা	DTK0594069 ফটো উপলব্ধ	206 নাম : সুৰজিত শৰ্মা পিতাৰ নাম: নন্দ কিশোৰ শৰ্মা ঘৰ নং : 1৯০ বয়স : 25 লিঙ্গ : পুৰুষ	DTK0668392 ফটো উপলব্ধ	207 নাম : বিজয় শৰ্মা পিতাৰ নাম: লক্ষীনাৰায়ন শৰ্মা ঘৰ নং : 1৯১ বয়স : 49 লিঙ্গ : পুৰুষ	DTK1405896 ফটো উপলব্ধ
208 নাম : প্ৰমকুমাৰী শৰ্মা স্বামীৰ নাম: বিজয় শৰ্মা ঘৰ নং : 1৯১ বয়স : 46 লিঙ্গ : মহিলা	DTK1405909 ফটো উপলব্ধ	209 নাম : কবিতা শৰ্মা পিতাৰ নাম: বিজয় শৰ্মা ঘৰ নং : 1৯১ বয়স : 24 লিঙ্গ : মহিলা	DTK0506790 ফটো উপলব্ধ	210 নাম : নিকিতীন শৰ্মা পিতাৰ নাম: বিজয় শৰ্মা ঘৰ নং : 191 বয়স : 20 লিঙ্গ : পুৰুষ	FRU0036517 ফটো উপলব্ধ



211 নাম : যতন মজুমদাৰ পিতাৰ নাম: মৰ্বন মজুমদাৰ ঘৰ নং : ১৯১ক বয়স : 39 লিঙ্গ : পুৰুষ	DTK0287987 ফটো উপলব্ধ	212 নাম : সাধনা মজুমদাৰ স্বামীৰ নাম: যতন মজুমদাৰ ঘৰ নং : ১৯১ক বয়স : 35 লিঙ্গ : মহিলা	DTK0288019 ফটো উপলব্ধ	213 নাম : শ্যামলু সিংহ পিতাৰ নাম: শ্যামাকান্ত সিংহ ঘৰ নং : ১৯২ বয়স : 53 লিঙ্গ : পুৰুষ	DTK1405910 ফটো উপলব্ধ
214 নাম : তোম্বী দেবী স্বামীৰ নাম: শ্যামল সিংহ ঘৰ নং : ১৯২ বয়স : 49 লিঙ্গ : মহিলা	DTK1405932 ফটো উপলব্ধ	215 নাম : তুলসী মজুমদাৰ ধৰ স্বামীৰ নাম: কাৰ্তিক ধৰ ঘৰ নং : 192 বয়স : 29 লিঙ্গ : মহিলা	DTK0594028 ফটো উপলব্ধ	216 নাম : অৰ্চনা বড়ো ধৰ স্বামীৰ নাম: শিৰী ধৰ ঘৰ নং : ১৯২ বয়স : 23 লিঙ্গ : মহিলা	DTK0546465 ফটো উপলব্ধ
217 নাম : বাধাৰানী দেবী স্বামীৰ নাম: প্ৰদীপ সিংহ ঘৰ নং : 192 ক বয়স : 32 লিঙ্গ : মহিলা	FRU0095125 ফটো উপলব্ধ	S 218 নাম : বাধাৰানী দেবী স্বামীৰ নাম: প্ৰদীপ সিংহ ঘৰ নং : ১৯২ক বয়স : 32 লিঙ্গ : মহিলা	DTK1151935 ফটো উপলব্ধ	219 নাম : অনিতা সিংহা পিতাৰ নাম: দিনমনি সিংহা ঘৰ নং : ১৯২ক বয়স : 53 লিঙ্গ : মহিলা	DTK2350825 ফটো উপলব্ধ
220 নাম : ৰবিন্দু সিংহ পিতাৰ নাম: দিনমনি সিংহ ঘৰ নং : ১৯২খ বয়স : 51 লিঙ্গ : পুৰুষ	DTK2350836 ফটো উপলব্ধ	221 নাম : প্ৰদীপ সিংহ পিতাৰ নাম: দিনমনি সিংহ ঘৰ নং : ১৯২ক বয়স : 49 লিঙ্গ : পুৰুষ	DTK2350847 ফটো উপলব্ধ	222 নাম : আলোৰানী মজুমদাৰ স্বামীৰ নাম: প্ৰবোধ মজুমদাৰ ঘৰ নং : ১৯৩ বয়স : 75 লিঙ্গ : মহিলা	DTK1405943 ফটো উপলব্ধ
223 নাম : প্ৰণব মজুমদাৰ পিতাৰ নাম: প্ৰবোধ মজুমদাৰ ঘৰ নং : ১৯৩ বয়স : 45 লিঙ্গ : পুৰুষ	DTK1405954 ফটো উপলব্ধ	224 নাম : কৃষ্ণা মজুমদাৰ পিতাৰ নাম: হৰিপদ মণ্ডল ঘৰ নং : ১৯৩ বয়স : 30 লিঙ্গ : মহিলা	DTK1411490 ফটো উপলব্ধ	225 নাম : ৰবি দাস পিতাৰ নাম: লালমোহন দাস ঘৰ নং : ১৯৪ বয়স : 69 লিঙ্গ : পুৰুষ	DTK1405987 ফটো উপলব্ধ
226 নাম : দীপা দাস স্বামীৰ নাম: ৰবি দাস ঘৰ নং : ১৯৪ বয়স : 61 লিঙ্গ : মহিলা	DTK1405998 ফটো উপলব্ধ	227 নাম : গোপু চন্দ্ৰ দাস পিতাৰ নাম: ৰবি সী এইচ দাস ঘৰ নং : ১৯৪ বয়স : 40 লিঙ্গ : পুৰুষ	DTK1406015 ফটো উপলব্ধ	228 নাম : নিতাই দাস পিতাৰ নাম: ৰবি দাস ঘৰ নং : ১৯৪ বয়স : 39 লিঙ্গ : পুৰুষ	DTK1406037 ফটো উপলব্ধ
229 নাম : শ্ৰীদাম দাস পিতাৰ নাম: ৰবি দাস ঘৰ নং : ১৯৪ বয়স : 36 লিঙ্গ : পুৰুষ	DTK1406026 ফটো উপলব্ধ	230 নাম : বিজয় দাস পিতাৰ নাম: ৰবি দাস ঘৰ নং : ১৯৪ক বয়স : 41 লিঙ্গ : পুৰুষ	DTK1406004 ফটো উপলব্ধ	231 নাম : শিবানী দাস স্বামীৰ নাম: বিজয় দাস ঘৰ নং : ১৯৪ক বয়স : 34 লিঙ্গ : মহিলা	DTK2350858 ফটো উপলব্ধ
232 নাম : অৰ্চনা মজুমদাৰ স্বামীৰ নাম: টংকেশ্বৰ মজুমদাৰ ঘৰ নং : ১৯৫ বয়স : 60 লিঙ্গ : মহিলা	DTK1406059 ফটো উপলব্ধ	233 নাম : দীপালি মজুমদাৰ স্বামীৰ নাম: অজয় মজুমদাৰ ঘৰ নং : ১৯৫ বয়স : 40 লিঙ্গ : মহিলা	DTK0488981 ফটো উপলব্ধ	234 নাম : অজয় মজুমদাৰ পিতাৰ নাম: টংকেশ্বৰ মজুমদাৰ ঘৰ নং : ১৯৫ বয়স : 39 লিঙ্গ : পুৰুষ	DTK0224972 ফটো উপলব্ধ
235 নাম : টিংকু মজুমদাৰ পিতাৰ নাম: টংকেশ্বৰ মজুমদাৰ ঘৰ নং : 195 বয়স : 35 লিঙ্গ : পুৰুষ	DTK1406082 ফটো উপলব্ধ	236 নাম : বাবলু মজুমদাৰ পিতাৰ নাম: টংকেশ্বৰ মজুমদাৰ ঘৰ নং : ১৯৫ বয়স : 34 লিঙ্গ : পুৰুষ	DTK1406071 ফটো উপলব্ধ	237 নাম : সৰস্বতী মজুমদাৰ স্বামীৰ নাম: টিংকু মজুমদাৰ ঘৰ নং : 195 বয়স : 30 লিঙ্গ : মহিলা	DTK0502310 ফটো উপলব্ধ
238 নাম : মনলাল মজুমদাৰ পিতাৰ নাম: ৰাজহীৰ মজুমদাৰ ঘৰ নং : ১৯৬ বয়স : 75 লিঙ্গ : পুৰুষ	DTK1406106 ফটো উপলব্ধ	239 নাম : পিকুবালা মজুমদাৰ স্বামীৰ নাম: মনলাল মজুমদাৰ ঘৰ নং : ১৯৬ বয়স : 65 লিঙ্গ : মহিলা	DTK1406117 ফটো উপলব্ধ	240 নাম : সঞ্জয় মজুমদাৰ পিতাৰ নাম: মনলাল মজুমদাৰ ঘৰ নং : ১৯৬ বয়স : 47 লিঙ্গ : পুৰুষ	DTK1406128 ফটো উপলব্ধ



241 নাম : বাখী মজুমদাৰ স্বামীৰ নাম: সঞ্জয় মজুমদাৰ ঘৰ নং : 156 বয়স : 34 লিঙ্গ : মহিলা	DTK1411445 ফটো উপলব্ধ	242 নাম : চুমকী বানী মজুমদাৰ স্বামীৰ নাম: মনজিত মজুমদাৰ ঘৰ নং : 196 বয়স : 33 লিঙ্গ : মহিলা	DTK1411467 ফটো উপলব্ধ	243 নাম : মনজিৎ মজুমদাৰ পিতাৰ নাম: মনুলীল মজুমদাৰ ঘৰ নং : 196 বয়স : 33 লিঙ্গ : পুৰুষ	DTK1406093 ফটো উপলব্ধ
244 নাম : বঞ্জিত মজুমদাৰ পিতাৰ নাম: গৌৰাঙ্গ মজুমদাৰ ঘৰ নং : 159 বয়স : 46 লিঙ্গ : পুৰুষ	DTK1406139 ফটো উপলব্ধ	245 নাম : বাধাৰাণী মজুমদাৰ স্বামীৰ নাম: বঞ্জিত মজুমদাৰ ঘৰ নং : 159 বয়স : 41 লিঙ্গ : মহিলা	DTK1406140 ফটো উপলব্ধ	246 নাম : বজলাল মজুমদাৰ পিতাৰ নাম: কৃষ্ণ কুমাৰ মজুমদাৰ ঘৰ নং : 158 বয়স : 80 লিঙ্গ : পুৰুষ	DTK1406151 ফটো উপলব্ধ
247 নাম : মনি মজুমদাৰ স্বামীৰ নাম: বজলাল মজুমদাৰ ঘৰ নং : 159 বয়স : 75 লিঙ্গ : মহিলা	DTK1406162 ফটো উপলব্ধ	248 নাম : বিশ্বজিত মজুমদাৰ পিতাৰ নাম: বজলাল মজুমদাৰ ঘৰ নং : 159 বয়স : 31 লিঙ্গ : পুৰুষ	DTK2350869 ফটো উপলব্ধ	249 নাম : তপন মজুমদাৰ পিতাৰ নাম: বজলাল মজুমদাৰ ঘৰ নং : 159 বয়স : 27 লিঙ্গ : পুৰুষ	DTK0216374 ফটো উপলব্ধ
S 250 নাম : প্ৰিয়াকা সাহা পিতাৰ নাম: প্ৰমোদ সাহা ঘৰ নং : 158 বয়স : 22 লিঙ্গ : মহিলা	DTK1299395 ফটো উপলব্ধ	251 নাম : হাৰাধন মজুমদাৰ পিতাৰ নাম: বমনি মজুমদাৰ ঘৰ নং : 159 বয়স : 73 লিঙ্গ : পুৰুষ	DTK1406173 ফটো উপলব্ধ	252 নাম : লক্ষীৰাণী মজুমদাৰ স্বামীৰ নাম: হাৰাধন মজুমদাৰ ঘৰ নং : 159 বয়স : 57 লিঙ্গ : মহিলা	DTK1406184 ফটো উপলব্ধ
253 নাম : খেৰ মজুমদাৰ পিতাৰ নাম: হাৰাধন মজুমদাৰ ঘৰ নং : 158 বয়স : 32 লিঙ্গ : পুৰুষ	DTK1410975 ফটো উপলব্ধ	254 নাম : শিপ্ৰা মজুমদাৰ স্বামীৰ নাম: খেৰ মজুমদাৰ ঘৰ নং : 158 বয়স : 26 লিঙ্গ : মহিলা	DTK0382960 ফটো উপলব্ধ	255 নাম : কৃষ্ণ মজুমদাৰ পিতাৰ নাম: মিলন মজুমদাৰ ঘৰ নং : 200 বয়স : 49 লিঙ্গ : পুৰুষ	DTK1406219 ফটো উপলব্ধ
256 নাম : মিন মজুমদাৰ স্বামীৰ নাম: কৃষ্ণ মজুমদাৰ ঘৰ নং : 200 বয়স : 47 লিঙ্গ : মহিলা	DTK1406220 ফটো উপলব্ধ	257 নাম : সত্যবান মজুমদাৰ পিতাৰ নাম: মিলন মজুমদাৰ ঘৰ নং : 200 বয়স : 36 লিঙ্গ : পুৰুষ	DTK1406242 ফটো উপলব্ধ	258 নাম : বিজয় মজুমদাৰ পিতাৰ নাম: কৃষ্ণা মজুমদাৰ ঘৰ নং : 200 বয়স : 26 লিঙ্গ : পুৰুষ	DTK0382903 ফটো উপলব্ধ
259 নাম : আলোৰানী মজুমদাৰ স্বামীৰ নাম: মনিন্দ্ৰ মজুমদাৰ ঘৰ নং : 201 বয়স : 60 লিঙ্গ : মহিলা	DTK1406264 ফটো উপলব্ধ	260 নাম : মিঠন মজুমদাৰ পিতাৰ নাম: মনিন্দ্ৰ মজুমদাৰ ঘৰ নং : 201 বয়স : 29 লিঙ্গ : পুৰুষ	DTK0293506 ফটো উপলব্ধ	261 নাম : মাধৱ মজুমদাৰ পিতাৰ নাম: মনিন্দ্ৰ মজুমদাৰ ঘৰ নং : 201 বয়স : 23 লিঙ্গ : পুৰুষ	DTK2440386 ফটো উপলব্ধ
262 নাম : শংকৰ মজুমদাৰ পিতাৰ নাম: ব্ৰজেন্দ্ৰ মজুমদাৰ ঘৰ নং : 202 বয়স : 55 লিঙ্গ : পুৰুষ	DTK1406275 ফটো উপলব্ধ	263 নাম : বেবী ৰাণী মজুমদাৰ স্বামীৰ নাম: শংকৰ মজুমদাৰ ঘৰ নং : 202 বয়স : 50 লিঙ্গ : মহিলা	DTK1406286 ফটো উপলব্ধ	264 নাম : পিংটু মজুমদাৰ পিতাৰ নাম: শংকৰ মজুমদাৰ ঘৰ নং : 202 বয়স : 25 লিঙ্গ : পুৰুষ	DTK0670877 ফটো উপলব্ধ
265 নাম : হীৰালাল সাহা পিতাৰ নাম: গয়া সাহা ঘৰ নং : 203 বয়স : 64 লিঙ্গ : পুৰুষ	DTK1406297 ফটো উপলব্ধ	266 নাম : ৰাধাৰানী সাহা স্বামীৰ নাম: হীৰালাল সাহা ঘৰ নং : 203 বয়স : 50 লিঙ্গ : মহিলা	DTK1406300 ফটো উপলব্ধ	267 নাম : প্ৰেম লাল সাহা পিতাৰ নাম: হীৰ লাল সাহা ঘৰ নং : 203 বয়স : 32 লিঙ্গ : পুৰুষ	DTK1411310 ফটো উপলব্ধ
268 নাম : পিজুছ সাহা পিতাৰ নাম: হীৰালাল সাহা ঘৰ নং : 203 বয়স : 30 লিঙ্গ : পুৰুষ	DTK0294728 ফটো উপলব্ধ	269 নাম : সুনীতা সাহা স্বামীৰ নাম: প্ৰেমলাল সাহা ঘৰ নং : 203 বয়স : 23 লিঙ্গ : মহিলা	DTK0595793 ফটো উপলব্ধ	270 নাম : সত্যবান মজুমদাৰ পিতাৰ নাম: বেচৰাম মজুমদাৰ ঘৰ নং : 208 বয়স : 59 লিঙ্গ : পুৰুষ	DTK1406311 ফটো উপলব্ধ



271 নাম : বিংকু মজুমদাৰ স্বামীৰ নাম : সত্যবান মজুমদাৰ ঘৰ নং : 208 বয়স : 53 লিঙ্গ : মহিলা	DTK1406322 ফটো উপলব্ধ	272 নাম : পূৰ্ণিমা চক্ৰবৰ্তী স্বামীৰ নাম : ৰবিন চক্ৰবৰ্তী ঘৰ নং : 204 বয়স : 27 লিঙ্গ : মহিলা	DTK1183078 ফটো উপলব্ধ	273 নাম : ৰাকেশ মজুমদাৰ পিতাৰ নাম : সত্যবান মজুমদাৰ ঘৰ নং : 208 বয়স : 26 লিঙ্গ : পুৰুষ	DTK0497289 ফটো উপলব্ধ
274 নাম : তাপস মজুমদাৰ পিতাৰ নাম : সত্যবান মজুমদাৰ ঘৰ নং : 208 বয়স : 25 লিঙ্গ : মহিলা	DTK0393371 ফটো উপলব্ধ	275 নাম : ৰাজিৱ মজুমদাৰ পিতাৰ নাম : সত্যবান মজুমদাৰ ঘৰ নং : 208 বয়স : 24 লিঙ্গ : পুৰুষ	DTK0500405 ফটো উপলব্ধ	# 276 নাম : অঞ্জলী সৰকাৰ মজুমদাৰ স্বামীৰ নাম : ৰাজিৱ মজুমদাৰ ঘৰ নং : 204 বয়স : 23 লিঙ্গ : মহিলা	HCK0355446 ফটো উপলব্ধ
277 নাম : মৰন মজুমদাৰ পিতাৰ নাম : ৰজীলাল মজুমদাৰ ঘৰ নং : 205 বয়স : 46 লিঙ্গ : পুৰুষ	DTK1406333 ফটো উপলব্ধ	S 278 নাম : অনিমা মজুমদাৰ স্বামীৰ নাম : মৰন মজুমদাৰ ঘৰ নং : 205 বয়স : 40 লিঙ্গ : মহিলা	DTK1406344 ফটো উপলব্ধ	279 নাম : মনদীপ মজুমদাৰ পিতাৰ নাম : মৰন মজুমদাৰ ঘৰ নং : 205 বয়স : 21 লিঙ্গ : পুৰুষ	FRU0005942 ফটো উপলব্ধ
280 নাম : কুকিলা দাস স্বামীৰ নাম : পৰেশ দাস ঘৰ নং : 206 বয়স : 58 লিঙ্গ : মহিলা	DTK1406366 ফটো উপলব্ধ	281 নাম : প্ৰদীপ দাস পিতাৰ নাম : পৰেশ দাস ঘৰ নং : 206 বয়স : 40 লিঙ্গ : পুৰুষ	DTK1406388 ফটো উপলব্ধ	282 নাম : অতুল দাস পিতাৰ নাম : পৰেশ দাস ঘৰ নং : 206 বয়স : 36 লিঙ্গ : পুৰুষ	DTK1406399 ফটো উপলব্ধ
283 নাম : বিংকু বাল্লা দাস স্বামীৰ নাম : প্ৰদীপ দাস ঘৰ নং : 206 বয়স : 31 লিঙ্গ : মহিলা	DTK0222265 ফটো উপলব্ধ	284 নাম : পম্পী দাস স্বামীৰ নাম : অতুল দাস ঘৰ নং : 206 বয়স : 28 লিঙ্গ : মহিলা	DTK0296236 ফটো উপলব্ধ	285 নাম : দেৱাশীষ ৰয় পিতাৰ নাম : জ্যোতিলাল ৰয় ঘৰ নং : 206ক বয়স : 38 লিঙ্গ : পুৰুষ	DTK0314732 ফটো উপলব্ধ
286 নাম : সুনিতা দাস পিতাৰ নাম : নিৰঞ্জন দাস ঘৰ নং : 206ক বয়স : 27 লিঙ্গ : মহিলা	DTK0217612 ফটো উপলব্ধ	287 নাম : নিৰঞ্জন দাস পিতাৰ নাম : নেপাল দাস ঘৰ নং : 206ক বয়স : 48 লিঙ্গ : পুৰুষ	DTK2350870 ফটো উপলব্ধ	288 নাম : তুলসী দাস স্বামীৰ নাম : নিৰঞ্জন দাস ঘৰ নং : 206ক বয়স : 44 লিঙ্গ : মহিলা	DTK2350881 ফটো উপলব্ধ
E 289 নাম : অমৃত দাস পিতাৰ নাম : কামিনী দাস ঘৰ নং : 209 বয়স : 75 লিঙ্গ : পুৰুষ	DTK1406413 ফটো উপলব্ধ	290 নাম : কমলী দাস স্বামীৰ নাম : অমৃত দাস ঘৰ নং : 209 বয়স : 60 লিঙ্গ : মহিলা	DTK1406424 ফটো উপলব্ধ	291 নাম : স্বপন সৰকাৰ পিতাৰ নাম : জয়কিশ্বৰ সৰকাৰ ঘৰ নং : 209 বয়স : 42 লিঙ্গ : পুৰুষ	DTK1406435 ফটো উপলব্ধ
292 নাম : প্ৰতিমা সৰকাৰ স্বামীৰ নাম : স্বপন সৰকাৰ ঘৰ নং : 209 বয়স : 41 লিঙ্গ : মহিলা	DTK1406446 ফটো উপলব্ধ	293 নাম : ৰতন দাস পিতাৰ নাম : অমৃত দাস ঘৰ নং : 209 বয়স : 39 লিঙ্গ : পুৰুষ	DTK1410737 ফটো উপলব্ধ	294 নাম : দিপালী দাস স্বামীৰ নাম : ৰতন দাস ঘৰ নং : 209 বয়স : 34 লিঙ্গ : মহিলা	DTK1411092 ফটো উপলব্ধ
295 নাম : যতন দাস পিতাৰ নাম : অমৃত দাস ঘৰ নং : 209 বয়স : 27 লিঙ্গ : পুৰুষ	DTK0217703 ফটো উপলব্ধ	296 নাম : ৰাজ সৰকাৰ পিতাৰ নাম : স্বপন সৰকাৰ ঘৰ নং : 207 বয়স : 19 লিঙ্গ : পুৰুষ	FRU0097832 ফটো উপলব্ধ	297 নাম : অৰিন্য শ চক্ৰবৰ্তী পিতাৰ নাম : অতুল চক্ৰবৰ্তী ঘৰ নং : 208 বয়স : 62 লিঙ্গ : পুৰুষ	DTK1406457 ফটো উপলব্ধ
298 নাম : আৰতি চক্ৰবৰ্তী স্বামীৰ নাম : অৰিন্য শ চক্ৰবৰ্তী ঘৰ নং : 208 বয়স : 58 লিঙ্গ : মহিলা	DTK1406468 ফটো উপলব্ধ	299 নাম : অনিমেষ চক্ৰবৰ্তী পিতাৰ নাম : অৰিন্য শ চক্ৰবৰ্তী ঘৰ নং : 208 বয়স : 34 লিঙ্গ : পুৰুষ	DTK1410771 ফটো উপলব্ধ	300 নাম : মনোৰমা দেৱী স্বামীৰ নাম : কৃষ্ণধন সিংহ ঘৰ নং : 208 বয়স : 45 লিঙ্গ : মহিলা	DTK1406491 ফটো উপলব্ধ



<p>S 301 DTK0210500</p> <p>নাম : জামিনী দেৱী পিতাৰ নাম: কৃষ্ণধন সিংহ ঘৰ নং : 209 বয়স : 28 লিঙ্গ : মহিলা</p> <p>ফটো উপলব্ধ</p>	<p>302 DTK0469429</p> <p>নাম : বৃধন সিংহ পিতাৰ নাম: কৃষ্ণধন সিংহ ঘৰ নং : 209 বয়স : 26 লিঙ্গ : পুৰুষ</p> <p>ফটো উপলব্ধ</p>	<p>303 FRU0170688</p> <p>নাম : সুনীতা দেৱী স্বামীৰ নাম: বৃধন সিংহ ঘৰ নং : 209 বয়স : 24 লিঙ্গ : মহিলা</p> <p>ফটো উপলব্ধ</p>
<p>304 DTK1432269</p> <p>নাম : মমন দেৱী মাতৃৰ নাম: মনোৰমা দেৱী ঘৰ নং : 209 বয়স : 22 লিঙ্গ : মহিলা</p> <p>ফটো উপলব্ধ</p>	<p>305 DTK1406504</p> <p>নাম : লক্ষীন্দ্র মীতৈ পিতাৰ নাম: মাধব মীতৈ ঘৰ নং : 210 বয়স : 63 লিঙ্গ : পুৰুষ</p> <p>ফটো উপলব্ধ</p>	<p>306 DTK0224642</p> <p>নাম : নিখৌখমা মীতৈ পিতাৰ নাম: লক্ষীন্দ্র মীতৈ ঘৰ নং : 210 বয়স : 39 লিঙ্গ : পুৰুষ</p> <p>ফটো উপলব্ধ</p>
<p>307 DTK0087569</p> <p>নাম : মাঞ্জাং মীলৈ পিতাৰ নাম: লক্ষীন্দ্র মীলৈ ঘৰ নং : 210 বয়স : 31 লিঙ্গ : পুৰুষ</p> <p>ফটো উপলব্ধ</p>	<p>S 308 DTK0087619</p> <p>নাম : থাবুংলৈ চানু পিতাৰ নাম: লক্ষীন্দ্র মীলৈ ঘৰ নং : 210 বয়স : 31 লিঙ্গ : পুৰুষ</p> <p>ফটো উপলব্ধ</p>	<p>309 CBD0786095</p> <p>নাম : মায়া দেৱী স্বামীৰ নাম: নিখৌখমা মীতৈ ঘৰ নং : 210 বয়স : 25 লিঙ্গ : মহিলা</p> <p>ফটো উপলব্ধ</p>
<p>310 DTK1143155</p> <p>নাম : থৈইবা মীতৈ পিতাৰ নাম: লক্ষীন্দ্র মীতৈ ঘৰ নং : 210 বয়স : 24 লিঙ্গ : পুৰুষ</p> <p>ফটো উপলব্ধ</p>	<p>S 311 DTK1432251</p> <p>নাম : মঞ্জু দেৱী স্বামীৰ নাম: মঙ্গন মীতৈ ঘৰ নং : 210 বয়স : 23 লিঙ্গ : মহিলা</p> <p>ফটো উপলব্ধ</p>	<p>312 DTK1406537</p> <p>নাম : মনিতম্বী দেৱী স্বামীৰ নাম: বাবতম্বী সিংহ ঘৰ নং : 211 বয়স : 63 লিঙ্গ : মহিলা</p> <p>ফটো উপলব্ধ</p>
<p>313 DTK1406548</p> <p>নাম : বীৰচন্দ্র সিংহ পিতাৰ নাম: বাবাতম্বী সিংহ ঘৰ নং : 211 বয়স : 46 লিঙ্গ : পুৰুষ</p> <p>ফটো উপলব্ধ</p>	<p>314 DTK1406559</p> <p>নাম : সবিতা দেৱী পিতাৰ নাম: বাবাতম্বী সিংহ ঘৰ নং : 211 বয়স : 38 লিঙ্গ : মহিলা</p> <p>ফটো উপলব্ধ</p>	<p>315 DTK0210773</p> <p>নাম : এম শৈজল লৈমা সিংহ স্বামীৰ নাম: বিৰাচন্দ্র সিংহ ঘৰ নং : 211 বয়স : 37 লিঙ্গ : মহিলা</p> <p>ফটো উপলব্ধ</p>
<p>316 DTK0088146</p> <p>নাম : বেবিতা দেৱী স্বামীৰ নাম: বিমলাপ্ৰসাদ সিনহা ঘৰ নং : 211 বয়স : 31 লিঙ্গ : মহিলা</p> <p>ফটো উপলব্ধ</p>	<p>317 DTK0298737</p> <p>নাম : তাৰা দেৱী স্বামীৰ নাম: নন্দলাল সিংহ কুসাহা ঘৰ নং : 211ক বয়স : 48 লিঙ্গ : মহিলা</p> <p>ফটো উপলব্ধ</p>	<p>318 DTK1406582</p> <p>নাম : কোনছেন ছানু মীতৈ পিতাৰ নাম: হেমন্ত মীতৈ ঘৰ নং : 212 বয়স : 39 লিঙ্গ : পুৰুষ</p> <p>ফটো উপলব্ধ</p>
<p>319 DTK0225144</p> <p>নাম : বিজু দেৱী স্বামীৰ নাম: কনছে মীতৈ ঘৰ নং : 212 বয়স : 37 লিঙ্গ : মহিলা</p> <p>ফটো উপলব্ধ</p>	<p># 320 DTK1406606</p> <p>নাম : এনে. চাউবা মীতৈ পিতাৰ নাম: চিলেন মীতৈ ঘৰ নং : 213 বয়স : 69 লিঙ্গ : পুৰুষ</p> <p>ফটো উপলব্ধ</p>	<p>321 DTK1406628</p> <p>নাম : তম্বিতন মীতৈ পিতাৰ নাম: এন চিংলেন মীতৈ ঘৰ নং : 213 বয়স : 62 লিঙ্গ : পুৰুষ</p> <p>ফটো উপলব্ধ</p>
<p>322 DTK1406617</p> <p>নাম : এন . প্ৰেমিলা মীতৈ স্বামীৰ নাম: এন চাউবা মীতৈ ঘৰ নং : 213 বয়স : 61 লিঙ্গ : মহিলা</p> <p>ফটো উপলব্ধ</p>	<p>323 DTK1406639</p> <p>নাম : এন . মেমী মীতৈ স্বামীৰ নাম: এন তম্বিতন মীতৈ ঘৰ নং : 213 বয়স : 51 লিঙ্গ : মহিলা</p> <p>ফটো উপলব্ধ</p>	<p>324 DTK2350927</p> <p>নাম : নিখৌখোংজম চনু লৈমা পিতাৰ নাম: তম্বিতন মীতৈ ঘৰ নং : 213 বয়স : 30 লিঙ্গ : মহিলা</p> <p>ফটো উপলব্ধ</p>
<p>325 DTK0225151</p> <p>নাম : চিংখৈ গান্ধী মীতৈ পিতাৰ নাম: তম্বিতন মীতৈ ঘৰ নং : 213 বয়স : 27 লিঙ্গ : মহিলা</p> <p>ফটো উপলব্ধ</p>	<p>326 DTK1406684</p> <p>নাম : সুৰজিনী দেৱী স্বামীৰ নাম: বাবু সিংহ ঘৰ নং : 218 বয়স : 75 লিঙ্গ : মহিলা</p> <p>ফটো উপলব্ধ</p>	<p>327 DTK1406640</p> <p>নাম : কৈসাম্বী প্ৰদীপ সিংহ পিতাৰ নাম: বাবু সিংহ ঘৰ নং : 218 বয়স : 55 লিঙ্গ : পুৰুষ</p> <p>ফটো উপলব্ধ</p>
<p>328 DTK0299859</p> <p>নাম : ছানাবী দেৱী স্বামীৰ নাম: প্ৰদীপ সিংহ ঘৰ নং : 218 বয়স : 46 লিঙ্গ : মহিলা</p> <p>ফটো উপলব্ধ</p>	<p>329 DTK1406651</p> <p>নাম : প্ৰদিল সিংহ পিতাৰ নাম: বাবু সিংহ ঘৰ নং : 218 বয়স : 45 লিঙ্গ : পুৰুষ</p> <p>ফটো উপলব্ধ</p>	<p>330 DTK1406662</p> <p>নাম : কে সানাতম্বী সিং পিতাৰ নাম: বাবু সিং ঘৰ নং : 218 বয়স : 43 লিঙ্গ : পুৰুষ</p> <p>ফটো উপলব্ধ</p>



331 নাম : লৈপাকু ছানা সিংহ পিতাৰ নাম: বাবু সিংহ ঘৰ নং : 228 বয়স : 37 লিঙ্গ : পুৰুষ	DTK1406673 ফটো উপলব্ধ	332 নাম : দিপীকা দেবী স্বামীৰ নাম: প্রদীপ সিংহ ঘৰ নং : 228 বয়স : 31 লিঙ্গ : মহিলা	DTK0299966 ফটো উপলব্ধ	333 নাম : লাল সিংহ পিতাৰ নাম: চানা সিংহ ঘৰ নং : 225 বয়স : 76 লিঙ্গ : পুৰুষ	DTK1406695 ফটো উপলব্ধ
334 নাম : লেহাওঁ দেবী স্বামীৰ নাম: লাল সিংহ ঘৰ নং : 225 বয়স : 62 লিঙ্গ : মহিলা	DTK1406708 ফটো উপলব্ধ	335 নাম : মঙ্গল সিংহ পিতাৰ নাম: লাল সিংহ ঘৰ নং : 225 বয়স : 42 লিঙ্গ : পুৰুষ	DTK1406719 ফটো উপলব্ধ	336 নাম : থংলেন সিংহ পিতাৰ নাম: লাল সিংহ ঘৰ নং : 225 বয়স : 40 লিঙ্গ : পুৰুষ	DTK1406720 ফটো উপলব্ধ
S 337 নাম : বিদ্যিয়া দেবী পিতাৰ নাম: লাল সিংহ ঘৰ নং : 225 বয়স : 28 লিঙ্গ : মহিলা	DTK0224394 ফটো উপলব্ধ	338 নাম : পূজা দেবী পিতাৰ নাম: লাল সিংহ ঘৰ নং : 225 বয়স : 23 লিঙ্গ : মহিলা	DTK1163542 ফটো উপলব্ধ	339 নাম : কে নিপামাচা সিংহ পিতাৰ নাম: কে লাল সিংহ ঘৰ নং : 215 বয়স : 22 লিঙ্গ : পুৰুষ	FRU0066589 ফটো উপলব্ধ
340 নাম : কৈসাম বনবাসী সিংহ পিতাৰ নাম: কৈসাম বাবুচাউ সিংহ ঘৰ নং : 226 বয়স : 70 লিঙ্গ : পুৰুষ	DTK1406742 ফটো উপলব্ধ	341 নাম : থাম্বাল সিংহ স্বামীৰ নাম: কৈসাম বনবাসী সিংহ ঘৰ নং : 226 বয়স : 62 লিঙ্গ : মহিলা	DTK0224410 ফটো উপলব্ধ	342 নাম : লিকলাং কৈসাম পিতাৰ নাম: কৈসাম বনবাসী সিংহ ঘৰ নং : 226 বয়স : 46 লিঙ্গ : পুৰুষ	DTK1406775 ফটো উপলব্ধ
343 নাম : মাইপাক কেইচম পিতাৰ নাম: কেইসাম বনবাসী সিংহ ঘৰ নং : 226 বয়স : 43 লিঙ্গ : পুৰুষ	DTK1406786 ফটো উপলব্ধ	344 নাম : নাওতন কৈসাম পিতাৰ নাম: কৈসাম বনবাসী সিংহ ঘৰ নং : 226 বয়স : 40 লিঙ্গ : পুৰুষ	DTK1406797 ফটো উপলব্ধ	345 নাম : মালা দেবী স্বামীৰ নাম: কুলেন্দ্র সিংহ ঘৰ নং : 229 বয়স : 62 লিঙ্গ : মহিলা	DTK1406811 ফটো উপলব্ধ
# 346 নাম : পুলিন্দ্র সিংহ পিতাৰ নাম: কুলেন্দ্র সিংহ ঘৰ নং : 217 বয়স : 42 লিঙ্গ : পুৰুষ	DTK1406822 ফটো উপলব্ধ	# 347 নাম : শৰত সিংহ পিতাৰ নাম: কুলেন্দ্র সিংহ ঘৰ নং : 217 বয়স : 38 লিঙ্গ : পুৰুষ	DTK1406833 ফটো উপলব্ধ	# 348 নাম : ফুলবিতা দেবী স্বামীৰ নাম: পুলিন্দ্র সিংহ ঘৰ নং : 217 বয়স : 35 লিঙ্গ : মহিলা	DTK1409898 ফটো উপলব্ধ
# 349 নাম : সুনিতা দেবী স্বামীৰ নাম: শৰত সিংহ ঘৰ নং : 217 বয়স : 33 লিঙ্গ : মহিলা	DTK1162262 ফটো উপলব্ধ	350 নাম : সচিন সিংহ পিতাৰ নাম: কুলেন্দ্র সিংহ ঘৰ নং : 229 বয়স : 30 লিঙ্গ : পুৰুষ	DTK0091298 ফটো উপলব্ধ	351 নাম : কুঞ্জমোহন সিংহ পিতাৰ নাম: বাবহন সিংহ ঘৰ নং : 228 বয়স : 64 লিঙ্গ : পুৰুষ	DTK1406855 ফটো উপলব্ধ
352 নাম : মধমালা দেবী স্বামীৰ নাম: কুঞ্জমোহন সিংহ ঘৰ নং : 228 বয়স : 61 লিঙ্গ : মহিলা	DTK1406866 ফটো উপলব্ধ	353 নাম : কমলজিত সিংহ পিতাৰ নাম: কুঞ্জমোহন সিংহ ঘৰ নং : 228 বয়স : 40 লিঙ্গ : পুৰুষ	DTK1406877 ফটো উপলব্ধ	354 নাম : ৰমবী দেবী স্বামীৰ নাম: কালীবাবু সিংহ ঘৰ নং : 228 বয়স : 34 লিঙ্গ : মহিলা	DTK0301846 ফটো উপলব্ধ
S 355 নাম : সানবী দেবী স্বামীৰ নাম: কমলজিত সিংহ ঘৰ নং : 228 বয়স : 33 লিঙ্গ : মহিলা	DTK0301887 ফটো উপলব্ধ	356 নাম : মঞ্জীত মীতৈ পিতাৰ নাম: কুঞ্জমোহন মীতৈ ঘৰ নং : 228 বয়স : 28 লিঙ্গ : পুৰুষ	DTK0224428 ফটো উপলব্ধ	357 নাম : কালীবাবু সিংহ পিতাৰ নাম: কুঞ্জমোহন সিংহ ঘৰ নং : 228 বয়স : 38 লিঙ্গ : পুৰুষ	DTK1406888 ফটো উপলব্ধ
358 নাম : কুলচন্দ্র সিংহ পিতাৰ নাম: সুৰেন্দ্র সিংহ ঘৰ নং : 228 বয়স : 72 লিঙ্গ : পুৰুষ	DTK1410806 ফটো উপলব্ধ	359 নাম : ছানা হাব্বি দেবী স্বামীৰ নাম: কুলচন্দ্র সিংহ ঘৰ নং : 228 বয়স : 70 লিঙ্গ : মহিলা	DTK1406899 ফটো উপলব্ধ	360 নাম : মুনিন্দ্র সিংহ পিতাৰ নাম: কুলচন্দ্র সিংহ ঘৰ নং : 228 বয়স : 41 লিঙ্গ : পুৰুষ	DTK1406902 ফটো উপলব্ধ



361 নাম : মনিকা দেবী স্বামীৰ নাম: মুনিন্দ্র সিংহ ঘৰ নং : ২১৯ বয়স : 34 লিঙ্গ : মহিলা	DTK0302547 ফটো উপলব্ধ	362 নাম : কুঞ্জৰ দেবী স্বামীৰ নাম: বাৰ্জেন সিংহ ঘৰ নং : ২২০ বয়স : 63 লিঙ্গ : মহিলা	DTK1406935 ফটো উপলব্ধ	363 নাম : বানীতা দেবী পিতাৰ নাম: বাৰ্জেন সিংহ ঘৰ নং : ২২০ বয়স : 38 লিঙ্গ : মহিলা	DTK1406946 ফটো উপলব্ধ
364 নাম : তহীসানা সিংহ পিতাৰ নাম: বাৰ্জেন সিংহ ঘৰ নং : ২২০ বয়স : 29 লিঙ্গ : পুৰুষ	DTK0224501 ফটো উপলব্ধ	365 নাম : সুৰজ সিংহ পিতাৰ নাম: বাৰ্জেন সিংহ ঘৰ নং : ২২০ বয়স : 29 লিঙ্গ : পুৰুষ	DTK0093369 ফটো উপলব্ধ	366 নাম : ধৰ্মেন্দ্র সিংহ পিতাৰ নাম: কামিনী সিংহ ঘৰ নং : ২২০ক বয়স : 49 লিঙ্গ : পুৰুষ	DTK0303719 ফটো উপলব্ধ
367 নাম : সানাহন দেবী স্বামীৰ নাম: ধৰ্মেন্দ্র সিংহ ঘৰ নং : ২২০ক বয়স : 40 লিঙ্গ : মহিলা	DTK0303826 ফটো উপলব্ধ	368 নাম : সুমীলা মীতৈ স্বামীৰ নাম: সুৰেন্দ্র মীতৈ ঘৰ নং : ২২১ বয়স : 74 লিঙ্গ : মহিলা	DTK1406968 ফটো উপলব্ধ	369 নাম : এন ছানাহল মীতৈ পিতাৰ নাম: সুৰেন্দ্র মীতৈ ঘৰ নং : ২২১ বয়স : 55 লিঙ্গ : পুৰুষ	DTK1406957 ফটো উপলব্ধ
370 নাম : পাকপী মীতৈ স্বামীৰ নাম: এন ছানাহল মীতৈ ঘৰ নং : ২২১ বয়স : 35 লিঙ্গ : মহিলা	DTK1406979 ফটো উপলব্ধ	E 371 নাম : বামচা মীতৈ পিতাৰ নাম: ছাজৌ মীতৈ ঘৰ নং : ২২২ বয়স : 58 লিঙ্গ : পুৰুষ	DTK1406991 ফটো উপলব্ধ	372 নাম : তন মীতৈ পিতাৰ নাম: ছাজৌ মীতৈ ঘৰ নং : ২২২ বয়স : 47 লিঙ্গ : পুৰুষ	DTK1407007 ফটো উপলব্ধ
373 নাম : সানজিত সিংহ পিতাৰ নাম: গৌৰি সিংহ ঘৰ নং : ২২২ বয়স : 43 লিঙ্গ : পুৰুষ	DTK1406980 ফটো উপলব্ধ	374 নাম : দিল্পী দেবী স্বামীৰ নাম: তনু মীতৈ ঘৰ নং : ২২২ বয়স : 39 লিঙ্গ : মহিলা	DTK0304378 ফটো উপলব্ধ	375 নাম : মনিষা দেবী স্বামীৰ নাম: সঞ্জীত সিংহ ঘৰ নং : ২২২ বয়স : 38 লিঙ্গ : মহিলা	DTK1407018 ফটো উপলব্ধ
376 নাম : ভৌবাৰেন মীতৈ পিতাৰ নাম: তক্ষা মীতৈ ঘৰ নং : ২২৩ বয়স : 48 লিঙ্গ : পুৰুষ	DTK1407029 ফটো উপলব্ধ	377 নাম : দিনৱতী দেৱী স্বামীৰ নাম: ভৌবাৰেন মীতৈ ঘৰ নং : ২২৩ বয়স : 38 লিঙ্গ : মহিলা	DTK0304816 ফটো উপলব্ধ	378 নাম : দীপক সিংহ পিতাৰ নাম: ধনঞ্জয় সিংহ ঘৰ নং : ২২৪ বয়স : 55 লিঙ্গ : পুৰুষ	DTK1407030 ফটো উপলব্ধ
379 নাম : লৈমাতন দেবী পিতাৰ নাম: ধনঞ্জয় সিংহ ঘৰ নং : ২২৪ বয়স : 48 লিঙ্গ : মহিলা	DTK1407041 ফটো উপলব্ধ	380 নাম : মিকৈবী দেবী স্বামীৰ নাম: ননী সিংহ ঘৰ নং : ২২৫ বয়স : 66 লিঙ্গ : মহিলা	DTK1407052 ফটো উপলব্ধ	381 নাম : হাবলৈ দেবী পিতাৰ নাম: ননী সিংহ ঘৰ নং : ২২৫ বয়স : 43 লিঙ্গ : মহিলা	DTK1407074 ফটো উপলব্ধ
382 নাম : কবিতা দেবী স্বামীৰ নাম: বিজয়ছানা সিংহ ঘৰ নং : ২২৫ বয়স : 41 লিঙ্গ : মহিলা	DTK0224543 ফটো উপলব্ধ	383 নাম : বিজয় ছানা সিংহ পিতাৰ নাম: ননী সিংহ ঘৰ নং : ২২৫ বয়স : 41 লিঙ্গ : পুৰুষ	DTK1407085 ফটো উপলব্ধ	384 নাম : মানিতহী দেৱী স্বামীৰ নাম: চন্দ্ৰ কুমাৰ সিংহ ঘৰ নং : ২২৬ বয়স : 47 লিঙ্গ : মহিলা	DTK1407154 ফটো উপলব্ধ
385 নাম : প্ৰেম কে আৰ সিংহ পিতাৰ নাম: চন্দ্ৰ কুমাৰ সিংহ ঘৰ নং : ২২৬ বয়স : 24 লিঙ্গ : পুৰুষ	DTK0548461 ফটো উপলব্ধ	386 নাম : প্ৰণব সিনহা পিতাৰ নাম: চন্দ্ৰ কুমাৰ সিংহ ঘৰ নং : ২২৬ বয়স : 22 লিঙ্গ : পুৰুষ	DTK1386044 ফটো উপলব্ধ	387 নাম : আশাকুমাৰ সিংহ পিতাৰ নাম: নৱকুমাৰ সিংহ ঘৰ নং : ২২৭ বয়স : 34 লিঙ্গ : পুৰুষ	DTK1410840 ফটো উপলব্ধ
388 নাম : বিজয়া দেৱী স্বামীৰ নাম: আশাকুমাৰ সিংহ ঘৰ নং : ২২৭ বয়স : 33 লিঙ্গ : মহিলা	FRU0053736 ফটো উপলব্ধ	389 নাম : মুন্না সিংহ পিতাৰ নাম: নৱকুমাৰ সিংহ ঘৰ নং : ২২৭ বয়স : 30 লিঙ্গ : পুৰুষ	DTK0307009 ফটো উপলব্ধ	390 নাম : আইছা দেৱী স্বামীৰ নাম: নিংথৌ খমা সিংহ ঘৰ নং : ২২৭ বয়স : 28 লিঙ্গ : মহিলা	FRU0091736 ফটো উপলব্ধ



391 নাম : নিংখৌখমা সিংহ পিতাৰ নাম: নবকুমাৰ সিংহ ঘৰ নং : ২২৭ বয়স : 27 লিঙ্গ : পুৰুষ	DTK0224550 ফটো উপলব্ধ	392 নাম : একাচিনী দেবী স্বামীৰ নাম: নন্দ সিংহ ঘৰ নং : ২২৭ক বয়স : 66 লিঙ্গ : মহিলা	DTK0416149 ফটো উপলব্ধ	393 নাম : বিপিন সিংহ পিতাৰ নাম: নন্দ সিংহ ঘৰ নং : ২২৭ক বয়স : 46 লিঙ্গ : পুৰুষ	DTK0306837 ফটো উপলব্ধ
394 নাম : বমিতা দেবী স্বামীৰ নাম: বিপিন সিংহ ঘৰ নং : ২২৭ক বয়স : 42 লিঙ্গ : মহিলা	DTK0224584 ফটো উপলব্ধ	395 নাম : বিক্রম সিংহ পিতাৰ নাম: নান্দে সিংহ ঘৰ নং : 227ক বয়স : 36 লিঙ্গ : পুৰুষ	DTK0306878 ফটো উপলব্ধ	396 নাম : মেনকা দেবী স্বামীৰ নাম: বিক্রম সিংহ ঘৰ নং : 227ক বয়স : 33 লিঙ্গ : মহিলা	DTK0306886 ফটো উপলব্ধ
397 নাম : এচ . বিলাসিনী মীতৈ স্বামীৰ নাম: এচ . গুনা মীতৈ ঘৰ নং : ২২৮ বয়স : 72 লিঙ্গ : মহিলা	DTK1407198 ফটো উপলব্ধ	398 নাম : চাউৰেন চানা মীতৈ পিতাৰ নাম: এচ . গুনা মীতৈ ঘৰ নং : ২২৮ বয়স : 45 লিঙ্গ : পুৰুষ	DTK1407201 ফটো উপলব্ধ	399 নাম : অনিমা লৈমা দেবী স্বামীৰ নাম: চাউৰেন চানা মীতৈ ঘৰ নং : ২২৮ বয়স : 40 লিঙ্গ : মহিলা	DTK1407223 ফটো উপলব্ধ
400 নাম : বতন সিংহ পিতাৰ নাম: সাত্ৰাজিত সিংহ ঘৰ নং : ২২৯ বয়স : 67 লিঙ্গ : পুৰুষ	DTK1407234 ফটো উপলব্ধ	401 নাম : শ্যাম সিংহ পিতাৰ নাম: বতন সিংহ ঘৰ নং : ২২৯ বয়স : 42 লিঙ্গ : পুৰুষ	DTK1407256 ফটো উপলব্ধ	402 নাম : সংগ্রাম সিংহ পিতাৰ নাম: বতন সিংহ ঘৰ নং : ২২৯ বয়স : 35 লিঙ্গ : পুৰুষ	DTK1410679 ফটো উপলব্ধ
403 নাম : বঞ্জনা দেৱী স্বামীৰ নাম: সংগ্রাম সিংহ ঘৰ নং : ২২৯ বয়স : 32 লিঙ্গ : মহিলা	CBD2442719 ফটো উপলব্ধ	404 নাম : ভাৰতী দেবী স্বামীৰ নাম: শ্যাম সিংহ ঘৰ নং : ২২৯ বয়স : 29 লিঙ্গ : মহিলা	DTK0224618 ফটো উপলব্ধ	S 405 নাম : বমিবালা দেবী পিতাৰ নাম: বতন সিংহ ঘৰ নং : ২২৯ বয়স : 29 লিঙ্গ : মহিলা	DTK0308239 ফটো উপলব্ধ
406 নাম : কুন্দৰৈ দেবী স্বামীৰ নাম: মানিক চান্দ সিংহ ঘৰ নং : ২৩০ বয়স : 79 লিঙ্গ : মহিলা	DTK1407289 ফটো উপলব্ধ	407 নাম : হিজম ঠৌবিতন চন স্বামীৰ নাম: কে ৰাজু সিংহ ঘৰ নং : ২৩০ বয়স : 47 লিঙ্গ : মহিলা	DTK1407405 ফটো উপলব্ধ	408 নাম : কে ৰাজু সিংহ পিতাৰ নাম: কেইছাম মানিক চান্দ সিংহ ঘৰ নং : ২৩০ বয়স : 43 লিঙ্গ : পুৰুষ	DTK1407336 ফটো উপলব্ধ
409 নাম : ৰোশনি দেৱী পিতাৰ নাম: শ্যামবাবু সিংহ ঘৰ নং : 230আ বয়স : 19 লিঙ্গ : মহিলা	FRU0108415 ফটো উপলব্ধ	410 নাম : শ্ৰবজিনি দেৱী স্বামীৰ নাম: শ্যামবাবু সিংহ ঘৰ নং : ২৩০ক বয়স : 42 লিঙ্গ : মহিলা	DTK1407370 ফটো উপলব্ধ	S 411 নাম : আইশা সিংহ স্বামীৰ নাম: দিলীপ সিংহা ঘৰ নং : ২৩০ক বয়স : 49 লিঙ্গ : মহিলা	DTK1407358 ফটো উপলব্ধ
412 নাম : কে শান্তা সিংহ পিতাৰ নাম: মানিক চান্দ সিংহ ঘৰ নং : ২৩০গ বয়স : 46 লিঙ্গ : পুৰুষ	DTK1407325 ফটো উপলব্ধ	413 নাম : চন্দ কলা দেবী স্বামীৰ নাম: শান্তা সিংহ ঘৰ নং : ২৩০গ বয়স : 44 লিঙ্গ : মহিলা	DTK1407369 ফটো উপলব্ধ	414 নাম : বাবু সিংহ পিতাৰ নাম: পাবুং সিংহ ঘৰ নং : ২৩১ বয়স : 72 লিঙ্গ : পুৰুষ	DTK1407449 ফটো উপলব্ধ
415 নাম : মাধু দেবী স্বামীৰ নাম: বাবু সিংহ ঘৰ নং : ২৩১ বয়স : 62 লিঙ্গ : মহিলা	DTK1407450 ফটো উপলব্ধ	416 নাম : টিকেन्द्रজিত সিংহ পিতাৰ নাম: বাবু সিংহ ঘৰ নং : ২৩১ বয়স : 37 লিঙ্গ : পুৰুষ	DTK1407461 ফটো উপলব্ধ	# 417 নাম : বিজয় সিংহ পিতাৰ নাম: বাবু সিংহ ঘৰ নং : 231 বয়স : 34 লিঙ্গ : পুৰুষ	DTK1407438 ফটো উপলব্ধ
S 418 নাম : দীপমালা দেৱী পিতাৰ নাম: বাবু সিংহ ঘৰ নং : ২৩১ বয়স : 80 লিঙ্গ : মহিলা	DTK1411456 ফটো উপলব্ধ	# 419 নাম : মনিকা দেবী স্বামীৰ নাম: বিজয় সিংহা ঘৰ নং : 231 বয়স : 27 লিঙ্গ : মহিলা	DTK0672451 ফটো উপলব্ধ	420 নাম : সানাবী দেৱী স্বামীৰ নাম: টিকেन्द्रজিত সিংহ ঘৰ নং : 231 বয়স : 23 লিঙ্গ : মহিলা	DTK2450187 ফটো উপলব্ধ



421 নাম : বঘবতী দেৱী স্বামীৰ নাম: নীল সিংহ ঘৰ নং : ১৩২ বয়স : 62 লিঙ্গ : মহিলা	DTK1407483 ফটো উপলব্ধ	422 নাম : বাজকুমাৰ সিংহ পিতাৰ নাম: নীল সিংহ ঘৰ নং : ১৩২ বয়স : 33 লিঙ্গ : পুৰুষ	DTK1407507 ফটো উপলব্ধ	423 নাম : বিজয় সিংহ পিতাৰ নাম: নীল সিংহ ঘৰ নং : ১৩২ বয়স : 31 লিঙ্গ : পুৰুষ	DTK0310219 ফটো উপলব্ধ
424 নাম : বাজনী দেৱী পিতাৰ নাম: বঞ্জীত সিংহ ঘৰ নং : ১৩২ বয়স : 28 লিঙ্গ : মহিলা	DTK0224634 ফটো উপলব্ধ	425 নাম : কান্তি সিংহ পিতাৰ নাম: কাৰ্তিক সিংহ ঘৰ নং : ১৩৩ক বয়স : 31 লিঙ্গ : পুৰুষ	DTK0310656 ফটো উপলব্ধ	426 নাম : বিক্রম সিংহ পিতাৰ নাম: কাৰ্তিক সিংহ ঘৰ নং : ১৩৩ক বয়স : 29 লিঙ্গ : পুৰুষ	DTK0310789 ফটো উপলব্ধ
427 নাম : কাৰ্তিক সিংহ পিতাৰ নাম: বাৰেন সিংহ ঘৰ নং : ১৩৩ক বয়স : 66 লিঙ্গ : পুৰুষ	DTK1407530 ফটো উপলব্ধ	428 নাম : নংসীতয়ী দেৱী স্বামীৰ নাম: কাৰ্তিক সিংহ ঘৰ নং : ১৩৩ক বয়স : 58 লিঙ্গ : মহিলা	DTK1407541 ফটো উপলব্ধ	S 429 নাম : সংগীতা দেৱী পিতাৰ নাম: কাৰ্তিক সিংহ ঘৰ নং : ১৩৩ক বয়স : ৪৩ লিঙ্গ : মহিলা	DTK1407518 ফটো উপলব্ধ
430 নাম : মেঞ্জৰ সিংহ পিতাৰ নাম: কুলাজিত সিংহ ঘৰ নং : ১৩৪ বয়স : 55 লিঙ্গ : পুৰুষ	DTK1407574 ফটো উপলব্ধ	431 নাম : লক্ষী দেৱী স্বামীৰ নাম: মেঞ্জৰ সিংহ ঘৰ নং : ১৩৪ বয়স : 47 লিঙ্গ : মহিলা	DTK1407585 ফটো উপলব্ধ	432 নাম : দিলীপ সিংহ পিতাৰ নাম: মেঞ্জৰ সিংহ ঘৰ নং : ১৩৪ বয়স : 34 লিঙ্গ : পুৰুষ	DTK0311068 ফটো উপলব্ধ
433 নাম : গিয়ানন্দা সিংহ পিতাৰ নাম: মেঞ্জৰ সিংহ ঘৰ নং : ১৩৪ বয়স : 30 লিঙ্গ : পুৰুষ	DTK0311258 ফটো উপলব্ধ	434 নাম : মঞ্জিতা দেৱী পিতাৰ নাম: মেঞ্জৰ সিংহ ঘৰ নং : ১৩৪ বয়স : 26 লিঙ্গ : মহিলা	DTK0669044 ফটো উপলব্ধ	435 নাম : চান্দে সিংহ পিতাৰ নাম: কুলাজিত সিংহ ঘৰ নং : ১৩৪ক বয়স : 52 লিঙ্গ : পুৰুষ	DTK1407596 ফটো উপলব্ধ
436 নাম : পূৰ্ণিমা দেৱী স্বামীৰ নাম: কুমাৰধন সিংহ ঘৰ নং : ১৩৫ বয়স : 75 লিঙ্গ : মহিলা	DTK1407610 ফটো উপলব্ধ	437 নাম : ব্ৰজধন সিংহ পিতাৰ নাম: কুমাৰধন সিংহ ঘৰ নং : ১৩৫ বয়স : 51 লিঙ্গ : পুৰুষ	DTK1407643 ফটো উপলব্ধ	438 নাম : চন্দা দেৱী স্বামীৰ নাম: ৰামকুমাৰ সিংহ ঘৰ নং : ১৩৫ বয়স : 47 লিঙ্গ : মহিলা	DTK1407632 ফটো উপলব্ধ
439 নাম : বিনতী দেৱী স্বামীৰ নাম: ব্ৰজধন সিংহ ঘৰ নং : ১৩৫ বয়স : 46 লিঙ্গ : মহিলা	DTK1407654 ফটো উপলব্ধ	R 440 নাম : ব্ৰজমণি সিংহ পিতাৰ নাম: ব্ৰজধন সিংহ ঘৰ নং : ১৩৫ বয়স : 21 লিঙ্গ : পুৰুষ	DTK2408540 ফটো উপলব্ধ	441 নাম : ব্ৰজমণি সিংহ পিতাৰ নাম: ব্ৰজধন সিংহ ঘৰ নং : ১৩৫ বয়স : 21 লিঙ্গ : পুৰুষ	DTK2414969 ফটো উপলব্ধ
442 নাম : পঞ্চমী দেৱী স্বামীৰ নাম: চাউবা সিংহ ঘৰ নং : ১৩৬ বয়স : 50 লিঙ্গ : মহিলা	DTK1407712 ফটো উপলব্ধ	443 নাম : সঙ্গীতা দেৱী স্বামীৰ নাম: অনীল সিংহ ঘৰ নং : 236 বয়স : 40 লিঙ্গ : মহিলা	DTK1408533 ফটো উপলব্ধ	444 নাম : জয়প্ৰকাশ সিংহ পিতাৰ নাম: লাতিয়ে চৌবা সিংহ ঘৰ নং : ১৩৬ বয়স : 22 লিঙ্গ : পুৰুষ	DTK1304112 ফটো উপলব্ধ
445 নাম : প্ৰনতী নাইদিং দেৱী স্বামীৰ নাম: জয়প্ৰকাশ সিংহ ঘৰ নং : 236 বয়স : 21 লিঙ্গ : মহিলা	FRU0028506 ফটো উপলব্ধ	446 নাম : অনিল সিংহ পিতাৰ নাম: মন সিংহ ঘৰ নং : ১৩৬খ বয়স : 41 লিঙ্গ : পুৰুষ	DTK1407723 ফটো উপলব্ধ	447 নাম : পূৰ্ণিমা দেৱী স্বামীৰ নাম: লক্ষী প্ৰসাদ সিংহ ঘৰ নং : ১৩৭ বয়স : 67 লিঙ্গ : মহিলা	DTK1407756 ফটো উপলব্ধ
448 নাম : প্ৰেম কুমাৰ সিংহ পিতাৰ নাম: লক্ষী প্ৰসাদ সিংহ ঘৰ নং : ১৩৭ বয়স : 49 লিঙ্গ : পুৰুষ	DTK1407767 ফটো উপলব্ধ	449 নাম : প্ৰভাত সিংহ পিতাৰ নাম: লক্ষী প্ৰসাদ সিংহ ঘৰ নং : ১৩৭ বয়স : 42 লিঙ্গ : পুৰুষ	DTK1407778 ফটো উপলব্ধ	450 নাম : প্ৰতিমা দেৱী পিতাৰ নাম: লক্ষী প্ৰসাদ সিংহ ঘৰ নং : ১৩৭ বয়স : 40 লিঙ্গ : মহিলা	DTK1407789 ফটো উপলব্ধ



451 নাম : প্রতিভা দেবী পিতাৰ নাম: লক্ষী প্রসাদ সিংহ ঘৰ নং : ২৩৭ বয়স : 36 লিঙ্গ : মহিলা	DTK1407803 ফটো উপলব্ধ	452 নাম : গুৰুচৰন সাহ পিতাৰ নাম: বাধামোহন সাহ ঘৰ নং : ২৩৭ক বয়স : 40 লিঙ্গ : পুৰুষ	DTK0312157 ফটো উপলব্ধ	453 নাম : লাক্ষ্মী দেবী স্বামীৰ নাম: গুৰুচৰন সাহ ঘৰ নং : ২৩৭ক বয়স : 34 লিঙ্গ : মহিলা	DTK0312207 ফটো উপলব্ধ
E 454 নাম : বাবু সিংহ পিতাৰ নাম: চিত্ত সিংহ ঘৰ নং : ২৩৮ বয়স : 75 লিঙ্গ : পুৰুষ	DTK1407814 ফটো উপলব্ধ	455 নাম : পূৰ্ণিমা দেবী স্বামীৰ নাম: বাবু সিংহ ঘৰ নং : ২৩৮ বয়স : 62 লিঙ্গ : মহিলা	DTK1407825 ফটো উপলব্ধ	456 নাম : বমেশ সিংহ পিতাৰ নাম: বাবু সিংহ ঘৰ নং : ২৩৮ বয়স : 41 লিঙ্গ : পুৰুষ	DTK1407836 ফটো উপলব্ধ
457 নাম : শান্তি বালা দেবী স্বামীৰ নাম: বমেশ সিংহ ঘৰ নং : ২৩৮ বয়স : 40 লিঙ্গ : মহিলা	DTK1407267 ফটো উপলব্ধ	458 নাম : টিটু দেবনাথ স্বামীৰ নাম: দিলীপ ভৌমিক ঘৰ নং : 238 বয়স : 40 লিঙ্গ : মহিলা	CBD1901388 ফটো উপলব্ধ	459 নাম : বমেশ সিংহ পিতাৰ নাম: বাবু সিংহ ঘৰ নং : ২৩৮ বয়স : 25 লিঙ্গ : পুৰুষ	DTK0668327 ফটো উপলব্ধ
#2 460 নাম : দিলীপ ক ভৌমিক পিতাৰ নাম: মতিলাল ভৌমিক ঘৰ নং : ২৩৮ক বয়স : 42 লিঙ্গ : পুৰুষ	DTK0102277 ফটো উপলব্ধ	461 নাম : প্রদীপ ভৌমিক পিতাৰ নাম: মতিলাল ভৌমিক ঘৰ নং : ২৩৮ক বয়স : 39 লিঙ্গ : পুৰুষ	DTK0102327 ফটো উপলব্ধ	462 নাম : দিপক ভৌমিক পিতাৰ নাম: মতিলাল ভৌমিক ঘৰ নং : ২৩৮ক বয়স : 36 লিঙ্গ : পুৰুষ	DTK0102376 ফটো উপলব্ধ
463 নাম : মিঠন ভৌমিক পিতাৰ নাম: মতিলাল ভৌমিক ঘৰ নং : ২৩৮ক বয়স : 34 লিঙ্গ : পুৰুষ	DTK0102467 ফটো উপলব্ধ	464 নাম : জিতুচন্দ্র ভৌমিক পিতাৰ নাম: মতিলাল ভৌমিক ঘৰ নং : ২৩৮ক বয়স : 32 লিঙ্গ : মহিলা	DTK0102558 ফটো উপলব্ধ	465 নাম : মাল্পী সাহা স্বামীৰ নাম: মিঠন ভৌমিক ঘৰ নং : 238 ক বয়স : 30 লিঙ্গ : মহিলা	FRU0116830 ফটো উপলব্ধ
466 নাম : কল্পনা ভৌমিক স্বামীৰ নাম: মতিলাল ভৌমিক ঘৰ নং : ২৩৮ক বয়স : 60 লিঙ্গ : মহিলা	DTK0102186 ফটো উপলব্ধ	467 নাম : পৰবীৰ দাস মাতৃৰ নাম: মীৰাবানী দাস ঘৰ নং : 238ক বয়স : 35 লিঙ্গ : পুৰুষ	FRU0107342 ফটো উপলব্ধ	468 নাম : অনিতা ভৌমিক স্বামীৰ নাম: প্রদীপ ভৌমিক ঘৰ নং : ২৩৮ক বয়স : 24 লিঙ্গ : মহিলা	DTK0595322 ফটো উপলব্ধ
469 নাম : ব্ৰজ্যবিহাৰী শৰ্মা পিতাৰ নাম: বথ চন্দ্র শৰ্মা ঘৰ নং : ২৩৯ বয়স : 69 লিঙ্গ : পুৰুষ	DTK1407847 ফটো উপলব্ধ	470 নাম : ববি শৰ্মা পিতাৰ নাম: ব্ৰজ্য বিহাৰী শৰ্মা ঘৰ নং : ২৩৯ বয়স : 39 লিঙ্গ : পুৰুষ	DTK1407870 ফটো উপলব্ধ	471 নাম : সঞ্জীব শৰ্মা পিতাৰ নাম: ব্ৰজ্য বিহাৰী শৰ্মা ঘৰ নং : ২৩৯ বয়স : 35 লিঙ্গ : পুৰুষ	DTK1407881 ফটো উপলব্ধ
472 নাম : মনালিছা শৰ্মা স্বামীৰ নাম: ববি শৰ্মা ঘৰ নং : ২৩৯ বয়স : 33 লিঙ্গ : মহিলা	DZN1019392 ফটো উপলব্ধ	S2 473 নাম : নলিনী শৰ্মা পিতাৰ নাম: নবদীপ শৰ্মা ঘৰ নং : ২৩৯ বয়স : 32 লিঙ্গ : মহিলা	DTK0312918 ফটো উপলব্ধ	474 নাম : দিপাঞ্জলী শৰ্মা স্বামীৰ নাম: সঞ্জীব শৰ্মা ঘৰ নং : ২৩৯ বয়স : 31 লিঙ্গ : মহিলা	CBD1210646 ফটো উপলব্ধ
475 নাম : নিৰ্মল শৰ্মা পিতাৰ নাম: নবদীপ শৰ্মা ঘৰ নং : ২৩৯ বয়স : 29 লিঙ্গ : পুৰুষ	DTK0312967 ফটো উপলব্ধ	476 নাম : নিৰ্মলী দেবী স্বামীৰ নাম: ঋতিক শৰ্মা ঘৰ নং : 240 বয়স : 20 লিঙ্গ : মহিলা	FRU0169300 ফটো উপলব্ধ	477 নাম : ঋতিক শৰ্মা পিতাৰ নাম: নবদীপ শৰ্মা ঘৰ নং : ২৪০ক বয়স : 24 লিঙ্গ : পুৰুষ	DTK0593624 ফটো উপলব্ধ
478 নাম : ললিতা শৰ্মা স্বামীৰ নাম: নবদীপ শৰ্মা ঘৰ নং : ২৪০ক বয়স : 56 লিঙ্গ : মহিলা	DTK1407938 ফটো উপলব্ধ	479 নাম : বিজয় শৰ্মা পিতাৰ নাম: বথ চন্দ্র শৰ্মা ঘৰ নং : ২৪০খ বয়স : 54 লিঙ্গ : পুৰুষ	DTK1407950 ফটো উপলব্ধ	480 নাম : নবদীপ শৰ্মা পিতাৰ নাম: বথ চন্দ্র শৰ্মা ঘৰ নং : ২৪০ক বয়স : 49 লিঙ্গ : পুৰুষ	DTK1407916 ফটো উপলব্ধ



481 নাম : অনিলা শৰ্মা পিতাৰ নাম: নবদীপ শৰ্মা ঘৰ নং : ২৪০ক বয়স : 39 লিঙ্গ : মহিলা	DTK1407949 ফটো উপলব্ধ	482 নাম : বেনালা শৰ্মা স্বামীৰ নাম: বিজয় শৰ্মা ঘৰ নং : ২৪০খ বয়স : 38 লিঙ্গ : মহিলা	DTK1407892 ফটো উপলব্ধ	483 নাম : ছানাতম্বী শৰ্মা পিতাৰ নাম: নবদীপ শৰ্মা ঘৰ নং : ২৪০ক বয়স : 35 লিঙ্গ : মহিলা	DTK1407905 ফটো উপলব্ধ
484 নাম : বাজু সিং পিতাৰ নাম: লেট বাজেন সিং ঘৰ নং : ২৪১ক বয়স : 28 লিঙ্গ : পুৰুষ	DTK0193300 ফটো উপলব্ধ	485 নাম : বতন দাস পিতাৰ নাম: প্ৰফুল্ল দাস ঘৰ নং : ২৪২ বয়স : 51 লিঙ্গ : পুৰুষ	DTK1407983 ফটো উপলব্ধ	486 নাম : অনিমা দাস স্বামীৰ নাম: বতন দাস ঘৰ নং : ২৪২ বয়স : 39 লিঙ্গ : মহিলা	DTK1407994 ফটো উপলব্ধ
487 নাম : অঞ্জনা দাস পিতাৰ নাম: বতন দাস ঘৰ নং : 242 বয়স : 21 লিঙ্গ : মহিলা	FRU0029660 ফটো উপলব্ধ	488 নাম : গৌৰী শীল স্বামীৰ নাম: মনমোহন শীল ঘৰ নং : ২৪৩ বয়স : 60 লিঙ্গ : মহিলা	DTK1408011 ফটো উপলব্ধ	489 নাম : মনোজ কুমাৰ শিল পিতাৰ নাম: মনমোহন শিল ঘৰ নং : ২৪৩ বয়স : 33 লিঙ্গ : পুৰুষ	DTK1410748 ফটো উপলব্ধ
490 নাম : মন্দীপ শীল পিতাৰ নাম: মনমোহন শীল ঘৰ নং : ২৪৩ বয়স : 32 লিঙ্গ : পুৰুষ	DTK0417246 ফটো উপলব্ধ	491 নাম : প্ৰেমজিৎ শীল পিতাৰ নাম: মনমোহন শীল ঘৰ নং : ২৪৩ বয়স : 25 লিঙ্গ : মহিলা	DTK0544932 ফটো উপলব্ধ	492 নাম : প্ৰিয়লাল মজুমদাৰ পিতাৰ নাম: অনন্ত মজুমদাৰ ঘৰ নং : ২৪৪ বয়স : 72 লিঙ্গ : পুৰুষ	DTK1408022 ফটো উপলব্ধ
493 নাম : লক্ষী বাণী মজুমদাৰ স্বামীৰ নাম: প্ৰিয় লাল মজুমদাৰ ঘৰ নং : ২৪৪ বয়স : 65 লিঙ্গ : মহিলা	DTK1408033 ফটো উপলব্ধ	494 নাম : বিশ্বজিত মজুমদাৰ পিতাৰ নাম: প্ৰিয়লাল মজুমদাৰ ঘৰ নং : ২৪৪ বয়স : 45 লিঙ্গ : পুৰুষ	DTK1408044 ফটো উপলব্ধ	495 নাম : ইন্দ্ৰজিত মজুমদাৰ পিতাৰ নাম: প্ৰিয়লাল মজুমদাৰ ঘৰ নং : ২৪৪ বয়স : 36 লিঙ্গ : পুৰুষ	DTK1408066 ফটো উপলব্ধ
496 নাম : লক্ষী মজুমদাৰ স্বামীৰ নাম: ইন্দ্ৰজিত মজুমদাৰ ঘৰ নং : ২৪৪ বয়স : 34 লিঙ্গ : মহিলা	DTK0668855 ফটো উপলব্ধ	497 নাম : নিৰ্জলা দাস স্বামীৰ নাম: বিশ্বজিত মজুমদাৰ ঘৰ নং : ২৪৪ বয়স : 32 লিঙ্গ : মহিলা	DTK1411105 ফটো উপলব্ধ	498 নাম : সনাতন সিংহ পিতাৰ নাম: বাবাতন সিংহ ঘৰ নং : ২৪৫ বয়স : 72 লিঙ্গ : পুৰুষ	DTK1408077 ফটো উপলব্ধ
499 নাম : থাম্বালৈ দেবী স্বামীৰ নাম: সনাতন সিংহ ঘৰ নং : ২৪৫ বয়স : 65 লিঙ্গ : মহিলা	DTK1408088 ফটো উপলব্ধ	500 নাম : সুৰচন্দ্ৰ সিংহ পিতাৰ নাম: বাবাতন সিংহ ঘৰ নং : ২৪৫ বয়স : 62 লিঙ্গ : পুৰুষ	DTK1408099 ফটো উপলব্ধ	501 নাম : জয়ন্তী দেবী পিতাৰ নাম: সুৰচন্দ্ৰ সিংহ ঘৰ নং : ২৪৫ বয়স : 49 লিঙ্গ : মহিলা	DTK0194084 ফটো উপলব্ধ
502 নাম : শৰত সিংহ পিতাৰ নাম: সনাতন সিংহ ঘৰ নং : ২৪৫ বয়স : 38 লিঙ্গ : পুৰুষ	DTK1408102 ফটো উপলব্ধ	503 নাম : বণজিত সিংহ পিতাৰ নাম: সনাতন সিংহ ঘৰ নং : ২৪৫ বয়স : 34 লিঙ্গ : পুৰুষ	DTK0315606 ফটো উপলব্ধ	504 নাম : গৌৰমুনি সিংহ পিতাৰ নাম: হৰিদাস সিংহ ঘৰ নং : ২৪৬ বয়স : 72 লিঙ্গ : পুৰুষ	DTK1408113 ফটো উপলব্ধ
505 নাম : উমাজিনি দেবী স্বামীৰ নাম: গৌৰমনি সিংহ ঘৰ নং : ২৪৬ বয়স : 53 লিঙ্গ : মহিলা	DTK1408124 ফটো উপলব্ধ	506 নাম : প্ৰেমজিত সিংহ পিতাৰ নাম: গৌৰমনি সিংহ ঘৰ নং : ২৪৬ বয়স : 41 লিঙ্গ : পুৰুষ	DTK1408179 ফটো উপলব্ধ	507 নাম : তম্বীনা সিংহ পিতাৰ নাম: গৌৰমনি সিংহ ঘৰ নং : ২৪৬ বয়স : 38 লিঙ্গ : পুৰুষ	DTK1408180 ফটো উপলব্ধ
508 নাম : গৌৰ চন্দ্ৰ সিংহ পিতাৰ নাম: গৌৰমনি সিংহ ঘৰ নং : ২৪৬ বয়স : 38 লিঙ্গ : পুৰুষ	DTK1408168 ফটো উপলব্ধ	509 নাম : ভাৰতী দেবী পিতাৰ নাম: গৌৰমনি সিংহ ঘৰ নং : ২৪৬ বয়স : 27 লিঙ্গ : মহিলা	DTK0193334 ফটো উপলব্ধ	510 নাম : লৈপাকুলৈ দেবী পিতাৰ নাম: হৰিদাস সিংহ ঘৰ নং : ২৪৬ক বয়স : 60 লিঙ্গ : মহিলা	DTK1408146 ফটো উপলব্ধ



511 নাম : পদ্মা দেবী পিতাৰ নাম: সনানু সিংহ ঘৰ নং : 289 বয়স : 75 লিঙ্গ : মহিলা	DTK1408191 ফটো উপলব্ধ	512 নাম : চোংখাম মানি সিংহ পিতাৰ নাম: নৰেন সিং ঘৰ নং : 289 বয়স : 44 লিঙ্গ : পুৰুষ	DTK1408204 ফটো উপলব্ধ	513 নাম : মোইবাংথেম সোফিয়া দেবী স্বামীৰ নাম: চোংখাম মানি সিংহ ঘৰ নং : 289 বয়স : 38 লিঙ্গ : মহিলা	DTK0595538 ফটো উপলব্ধ
514 নাম : নৰেন্দ্র সিংহ পিতাৰ নাম: তলেন সিংহ ঘৰ নং : 288 বয়স : 83 লিঙ্গ : পুৰুষ	DTK1408215 ফটো উপলব্ধ	515 নাম : বিমলা দেবী স্বামীৰ নাম: নৰেন্দ্র সিংহ ঘৰ নং : 288 বয়স : 67 লিঙ্গ : মহিলা	DTK1408226 ফটো উপলব্ধ	516 নাম : ইন্দিৰা দেবী পিতাৰ নাম: নৰেন্দ্র সিংহ ঘৰ নং : 288 বয়স : 47 লিঙ্গ : মহিলা	DTK1408237 ফটো উপলব্ধ
517 নাম : চৌৰজিত সিংহ পিতাৰ নাম: নৰেন্দ্র সিংহ ঘৰ নং : 288 বয়স : 45 লিঙ্গ : পুৰুষ	DTK1408248 ফটো উপলব্ধ	518 নাম : বিজয়া দেবী স্বামীৰ নাম: চৌৰজিত সিংহ ঘৰ নং : 248 বয়স : 45 লিঙ্গ : মহিলা	DTK2457653 ফটো উপলব্ধ	519 নাম : তিলক কুমাৰ সিংহ পিতাৰ নাম: নৰেন্দ্র সিংহ ঘৰ নং : 288 বয়স : 42 লিঙ্গ : পুৰুষ	DTK1408259 ফটো উপলব্ধ
520 নাম : কমলজিত সিংহ পিতাৰ নাম: নৰেন্দ্র সিংহ ঘৰ নং : 288 বয়স : 39 লিঙ্গ : পুৰুষ	DTK1408260 ফটো উপলব্ধ	521 নাম : ৰিতা দেবী স্বামীৰ নাম: কমলজিত সিংহ ঘৰ নং : 288 বয়স : 36 লিঙ্গ : মহিলা	DTK1407529 ফটো উপলব্ধ	522 নাম : জৰ্ণেল সিংহ পিতাৰ নাম: সোনামনি সিংহ ঘৰ নং : 288 বয়স : 55 লিঙ্গ : পুৰুষ	DTK1408271 ফটো উপলব্ধ
523 নাম : লৈমা চাউৰী দেবী স্বামীৰ নাম: জৰ্ণেল সিংহ ঘৰ নং : 288 বয়স : 50 লিঙ্গ : মহিলা	DTK1408282 ফটো উপলব্ধ	S 524 নাম : মমিতা দেবী পিতাৰ নাম: জৰ্ণেল সিংহ ঘৰ নং : 288 বয়স : 28 লিঙ্গ : মহিলা	DTK0417535 ফটো উপলব্ধ	525 নাম : ববিতা দেবী পিতাৰ নাম: জৰ্ণেল সিংহ ঘৰ নং : 288 বয়স : 23 লিঙ্গ : মহিলা	DTK1233451 ফটো উপলব্ধ
526 নাম : এচ . অশোক কুমাৰ মীতৈ পিতাৰ নাম: এচ . মনিধন মীতৈ ঘৰ নং : 250 বয়স : 61 লিঙ্গ : পুৰুষ	DTK1408293 ফটো উপলব্ধ	527 নাম : এচ লোৱাংলৈ মীতৈ স্বামীৰ নাম: এচ . অশোক কুমাৰ মীতৈ ঘৰ নং : 250 বয়স : 47 লিঙ্গ : মহিলা	DTK1408306 ফটো উপলব্ধ	S 528 নাম : হাউৰী নিংথেমা পিতাৰ নাম: এচ অশোক কুমাৰ মীতৈ ঘৰ নং : 250 বয়স : 25 লিঙ্গ : মহিলা	DTK0382952 ফটো উপলব্ধ
529 নাম : সাপম ল্যানংস্বা মীতৈ পিতাৰ নাম: এস অশোক কুমাৰ মীতৈ ঘৰ নং : 250 বয়স : 19 লিঙ্গ : পুৰুষ	FRU0116814 ফটো উপলব্ধ	530 নাম : সাপম লৱাংঙাস্বা মীতৈ পিতাৰ নাম: এস অশোক কুমাৰ মীতৈ ঘৰ নং : 250 বয়স : 19 লিঙ্গ : পুৰুষ	FRU0116822 ফটো উপলব্ধ	531 নাম : নিংথেমা সিংহ পিতাৰ নাম: মঙ্গল সিংহ ঘৰ নং : 251 বয়স : 62 লিঙ্গ : পুৰুষ	DTK1408317 ফটো উপলব্ধ
532 নাম : পাতামা দেবী স্বামীৰ নাম: নিংথেম সিংহ ঘৰ নং : 251 বয়স : 55 লিঙ্গ : মহিলা	DTK1408328 ফটো উপলব্ধ	533 নাম : শান্তি সিংহ পিতাৰ নাম: নিংথেম সিংহ ঘৰ নং : 251 বয়স : 39 লিঙ্গ : পুৰুষ	DTK1408339 ফটো উপলব্ধ	534 নাম : অজন্তা দেবী স্বামীৰ নাম: শান্তি সিংহ ঘৰ নং : 251 বয়স : 36 লিঙ্গ : মহিলা	DTK1411354 ফটো উপলব্ধ
535 নাম : ৰাখি দেবী পিতাৰ নাম: নিংথেম সিংহ ঘৰ নং : 251 বয়স : 22 লিঙ্গ : মহিলা	DTK1399625 ফটো উপলব্ধ	536 নাম : ৰাছে দেবী স্বামীৰ নাম: বাবুচাউ সিংহ ঘৰ নং : 251 বয়স : 65 লিঙ্গ : মহিলা	DTK1408340 ফটো উপলব্ধ	537 নাম : গোপাল সিংহ পিতাৰ নাম: জয় কুমাৰ সিংহ ঘৰ নং : 251 বয়স : 51 লিঙ্গ : পুৰুষ	DTK1408351 ফটো উপলব্ধ
538 নাম : শান্তা দেবী স্বামীৰ নাম: গোপাল সিংহ ঘৰ নং : 251 বয়স : 47 লিঙ্গ : মহিলা	DTK1411365 ফটো উপলব্ধ	539 নাম : বাবু সিংহ পিতাৰ নাম: ভানু সিংহ ঘৰ নং : 252 বয়স : 52 লিঙ্গ : পুৰুষ	DTK1408408 ফটো উপলব্ধ	540 নাম : সবিতা দেবী স্বামীৰ নাম: বাবু সিংহ ঘৰ নং : 252 বয়স : 47 লিঙ্গ : মহিলা	DTK1411376 ফটো উপলব্ধ



541 নাম : চন্দ্ৰকলা দেৱী স্বামীৰ নাম : ৰাজেন সিংহ ঘৰ নং : ২৫৩ বয়স : 70 লিঙ্গ : মহিলা	DTK1408420	ফটো উপলব্ধ	S 542 নাম : প্ৰমিলা দেৱী পিতাৰ নাম : ৰাজেন সিংহ ঘৰ নং : ২৫৩ বয়স : 43 লিঙ্গ : মহিলা	DTK1408453	ফটো উপলব্ধ	543 নাম : ৰাজ সিংহ পিতাৰ নাম : ৰজেন সিংহ ঘৰ নং : ২৫৩ বয়স : 35 লিঙ্গ : পুৰুষ	DTK1408464	ফটো উপলব্ধ
544 নাম : শান্তনা দেৱী স্বামীৰ নাম : ৰাজু সিংহ ঘৰ নং : ২৫৩ বয়স : 30 লিঙ্গ : মহিলা	DTK0193573	ফটো উপলব্ধ	545 নাম : কৃষ্ণমনি সিংহ পিতাৰ নাম : ভানু সিংহ ঘৰ নং : ২৫৪ বয়স : 65 লিঙ্গ : পুৰুষ	DTK1408497	ফটো উপলব্ধ	546 নাম : তম্বীতন দেৱী স্বামীৰ নাম : কৃষ্ণ মনি সিংহ ঘৰ নং : ২৫৪ বয়স : 50 লিঙ্গ : মহিলা	DTK1408486	ফটো উপলব্ধ
547 নাম : আশাৰাণী দেৱী স্বামীৰ নাম : আনন্দ সিংহ ঘৰ নং : 254 বয়স : 33 লিঙ্গ : মহিলা	FRU0041566	ফটো উপলব্ধ	548 নাম : আনন্দ সিংহ পিতাৰ নাম : কৃষ্ণমনি সিংহ ঘৰ নং : ২৫৪ বয়স : 31 লিঙ্গ : পুৰুষ	DTK0319137	ফটো উপলব্ধ	549 নাম : কমলিনী দেৱী স্বামীৰ নাম : কৃষ্ণ ধন সিংহ ঘৰ নং : ২৫৫ বয়স : 65 লিঙ্গ : মহিলা	DTK1408511	ফটো উপলব্ধ
550 নাম : এন.ৰমেন সিংহ পিতাৰ নাম : এন.কৃষ্ণধন সিংহ ঘৰ নং : ২৫৫ বয়স : 28 লিঙ্গ : পুৰুষ	DTK0319657	ফটো উপলব্ধ	551 নাম : কুমাৰী দেৱী স্বামীৰ নাম : এন ৰমেন সিংহ ঘৰ নং : ২৫৫ বয়স : 25 লিঙ্গ : মহিলা	CBD0790725	ফটো উপলব্ধ	552 নাম : উমা দেৱী স্বামীৰ নাম : জয়কুমাৰ সিংহ ঘৰ নং : ২৫৬ বয়স : 52 লিঙ্গ : মহিলা	DTK1408566	ফটো উপলব্ধ
553 নাম : জয় কুমাৰ সিংহ পিতাৰ নাম : তাম্ৰ সিংহ ঘৰ নং : ২৫৬ বয়স : 48 লিঙ্গ : পুৰুষ	DTK1408555	ফটো উপলব্ধ	S 554 নাম : চান্দিনী দেৱী পিতাৰ নাম : জয় কুমাৰ সিংহ ঘৰ নং : ২৫৬ বয়স : 27 লিঙ্গ : মহিলা	DTK0382671	ফটো উপলব্ধ	S 555 নাম : জয়শ্ৰী দাস পিতাৰ নাম : ধনেশ্বৰ দাস ঘৰ নং : ২৫৬ বয়স : 27 লিঙ্গ : মহিলা	CTH0143065	ফটো উপলব্ধ
556 নাম : নিকিতা দেৱী পিতাৰ নাম : জয় কুমাৰ সিংহ ঘৰ নং : 256 বয়স : 21 লিঙ্গ : মহিলা	DTK2460251	ফটো উপলব্ধ	557 নাম : নেহা দেৱী পিতাৰ নাম : জয় কুমাৰ সিংহ ঘৰ নং : 256 বয়স : 21 লিঙ্গ : মহিলা	DTK2460269	ফটো উপলব্ধ	558 নাম : মালিকা দেৱী স্বামীৰ নাম : বাবাচাউ সিংহ ঘৰ নং : ২৫৭ বয়স : 73 লিঙ্গ : মহিলা	DTK1224633	ফটো উপলব্ধ
559 নাম : ধবেন সিংহ পিতাৰ নাম : বাবাচাউ সিংহ ঘৰ নং : ২৫৭ বয়স : 54 লিঙ্গ : পুৰুষ	DTK1408588	ফটো উপলব্ধ	560 নাম : সুনীতা দেৱী স্বামীৰ নাম : ধবেন সিংহ ঘৰ নং : ২৫৭ বয়স : 48 লিঙ্গ : মহিলা	DTK1408599	ফটো উপলব্ধ	561 নাম : পিচকু মাচা দেৱী পিতাৰ নাম : বাবাচাউ সিংহ ঘৰ নং : ২৫৭ বয়স : 47 লিঙ্গ : মহিলা	DTK1408602	ফটো উপলব্ধ
562 নাম : ভবেন সিংহ পিতাৰ নাম : বাবাচাউ সিংহ ঘৰ নং : ২৫৭ বয়স : 45 লিঙ্গ : পুৰুষ	DTK1408613	ফটো উপলব্ধ	563 নাম : ৰঞ্জিতা দেৱী পিতাৰ নাম : বাবাচাউ সিংহ ঘৰ নং : ২৫৭ বয়স : 38 লিঙ্গ : মহিলা	DTK1408624	ফটো উপলব্ধ	564 নাম : অঞ্জনা দেৱী স্বামীৰ নাম : ভবেন সিংহ ঘৰ নং : ২৫৭ বয়স : 35 লিঙ্গ : মহিলা	DTK0193623	ফটো উপলব্ধ
565 নাম : পিচকু মাচা দেৱী পিতাৰ নাম : ইবাবি সিংহ ঘৰ নং : ২৫৮ বয়স : 63 লিঙ্গ : মহিলা	DTK1408646	ফটো উপলব্ধ	566 নাম : সন্তোষ সিংহ পিতাৰ নাম : ইবাবি সিংহ ঘৰ নং : ২৫৮ বয়স : 40 লিঙ্গ : পুৰুষ	DTK1408680	ফটো উপলব্ধ	567 নাম : সঙ্গীতা দেৱী স্বামীৰ নাম : সন্তোষ সিংহ ঘৰ নং : ২৫৮ বয়স : 34 লিঙ্গ : মহিলা	DTK1411387	ফটো উপলব্ধ
568 নাম : ৰঞ্জিত কুমাৰ সিংহ পিতাৰ নাম : ইবাবি সিংহ ঘৰ নং : ২৫৮গ বয়স : 45 লিঙ্গ : পুৰুষ	DTK1408668	ফটো উপলব্ধ	569 নাম : নিৰলা দেৱী স্বামীৰ নাম : ৰঞ্জিত কুমাৰ সিংহ ঘৰ নং : ২৫৮গ বয়স : 44 লিঙ্গ : মহিলা	DTK1411025	ফটো উপলব্ধ	570 নাম : টি.এইচ কৃষ্ণ কুমাৰ সিংহ পিতাৰ নাম : জয় কুমাৰ সিংহ ঘৰ নং : 258 (ক) বয়স : 21 লিঙ্গ : পুৰুষ	DTK2429900	ফটো উপলব্ধ



571 নাম : জয়কুমাৰ সিংহ পিতাৰ নাম: ইববি সিংহ ঘৰ নং : ২৫৮ক বয়স : 54 লিঙ্গ : পুৰুষ	DTK1408657 ফটো উপলব্ধ	572 নাম : আইবেতহী দেবী স্বামীৰ নাম: জয়কুমাৰ সিংহ ঘৰ নং : ২৫৮ক বয়স : 51 লিঙ্গ : মহিলা	DTK1408691 ফটো উপলব্ধ	573 নাম : সঞ্জিত কুমাৰ সিংহ পিতাৰ নাম: ইববি সিংহ ঘৰ নং : ২৫৮গ বয়স : 43 লিঙ্গ : পুৰুষ	DTK1408679 ফটো উপলব্ধ
574 নাম : শিবানী দেবী স্বামীৰ নাম: সঞ্জিত কুমাৰ সিংহ ঘৰ নং : ২৫৮গ বয়স : 39 লিঙ্গ : মহিলা	DTK1411036 ফটো উপলব্ধ	E 575 নাম : ইন্দ্ৰজিত সিংহ পিতাৰ নাম: তাম্ৰ সিংহ ঘৰ নং : ২৫৯ বয়স : 69 লিঙ্গ : পুৰুষ	DTK1408726 ফটো উপলব্ধ	576 নাম : কুঞ্জ দেবী স্বামীৰ নাম: ইন্দ্ৰজিত সিংহ ঘৰ নং : ২৫৯ বয়স : 56 লিঙ্গ : মহিলা	DTK1411070 ফটো উপলব্ধ
577 নাম : মনাউবি সিংহ পিতাৰ নাম: তাম্ৰ সিংহ ঘৰ নং : ২৫৯ বয়স : 50 লিঙ্গ : পুৰুষ	DTK1408715 ফটো উপলব্ধ	578 নাম : বজন্তী দেবী স্বামীৰ নাম: মনাউবি সিংহ ঘৰ নং : ২৫৯ বয়স : 40 লিঙ্গ : মহিলা	DTK0593822 ফটো উপলব্ধ	579 নাম : এম বিশজিত সিংহ পিতাৰ নাম: এম ধীৰেন সিংহ ঘৰ নং : ২৫৯ বয়স : 30 লিঙ্গ : পুৰুষ	DTK0212084 ফটো উপলব্ধ
580 নাম : মোহন সিংহ পিতাৰ নাম: জয় কুমাৰ সিংহ ঘৰ নং : ২৫৯ বয়স : 26 লিঙ্গ : পুৰুষ	DTK1254093 ফটো উপলব্ধ	581 নাম : ধীৰেন সিংহ পিতাৰ নাম: তাম্ৰ সিংহ ঘৰ নং : ২৬০ বয়স : 63 লিঙ্গ : পুৰুষ	DTK1408737 ফটো উপলব্ধ	582 নাম : কেশবতী দেবী স্বামীৰ নাম: ধীৰেন সিংহ ঘৰ নং : ২৬০ বয়স : 55 লিঙ্গ : মহিলা	DTK1408748 ফটো উপলব্ধ
583 নাম : সানাতম্বা সিংহা পিতাৰ নাম: ধীৰেন সিংহা ঘৰ নং : ২৬০ বয়স : 25 লিঙ্গ : পুৰুষ	DTK0382713 ফটো উপলব্ধ	584 নাম : অ্যালবাৰ্ট মীতৈ পিতাৰ নাম: থা বুংজাও মীতৈ ঘৰ নং : ২৬০ক বয়স : 26 লিঙ্গ : পুৰুষ	DTK0593384 ফটো উপলব্ধ	585 নাম : সুমিত্ৰা দেবী স্বামীৰ নাম: ধীৰেন সিংহ ঘৰ নং : ২৬১ বয়স : 67 লিঙ্গ : মহিলা	DTK1408759 ফটো উপলব্ধ
586 নাম : বীনাৱতী দেবী স্বামীৰ নাম: বিনয় সিংহ ঘৰ নং : ২৬১ বয়স : 42 লিঙ্গ : মহিলা	DTK0193714 ফটো উপলব্ধ	587 নাম : ল বিনয় সিংহা পিতাৰ নাম: বিৰেন সিংহ ঘৰ নং : ২৬১ বয়স : 39 লিঙ্গ : পুৰুষ	DTK1408771 ফটো উপলব্ধ	588 নাম : শৰত সিংহ পিতাৰ নাম: বিৰেন সিংহ ঘৰ নং : ২৬১ বয়স : 37 লিঙ্গ : পুৰুষ	DTK1408793 ফটো উপলব্ধ
589 নাম : বমিলা দেবী স্বামীৰ নাম: শৰত সিংহ ঘৰ নং : ২৬১ বয়স : 33 লিঙ্গ : মহিলা	DTK0212142 ফটো উপলব্ধ	S 590 নাম : সংগীতা দেবী স্বামীৰ নাম: শৰত সিংহ ঘৰ নং : ২৬১ বয়স : 33 লিঙ্গ : মহিলা	DTK1411047 ফটো উপলব্ধ	591 নাম : বাৰ্জেন সিংহ পিতাৰ নাম: তাম্ৰ সিংহ ঘৰ নং : ২৬২ বয়স : 58 লিঙ্গ : পুৰুষ	DTK1408806 ফটো উপলব্ধ
592 নাম : চম্পা দেবী স্বামীৰ নাম: বাৰ্জেন সিংহ ঘৰ নং : ২৬২ বয়স : 58 লিঙ্গ : মহিলা	DTK1408817 ফটো উপলব্ধ	593 নাম : বিউটি দেবী পিতাৰ নাম: বাৰ্জেন সিংহ ঘৰ নং : ২৬২ বয়স : 33 লিঙ্গ : মহিলা	DTK1408828 ফটো উপলব্ধ	594 নাম : শৰত সিংহ পিতাৰ নাম: তাম্ৰ সিংহ ঘৰ নং : ২৬২ বয়স : 60 লিঙ্গ : পুৰুষ	DTK1408839 ফটো উপলব্ধ
595 নাম : হেমাৱতী দেবী স্বামীৰ নাম: শৰত সিংহ ঘৰ নং : ২৬৩ বয়স : 46 লিঙ্গ : মহিলা	DTK1408840 ফটো উপলব্ধ	596 নাম : সুনীতি দেবী স্বামীৰ নাম: শৰত সিংহ ঘৰ নং : ২৬৩ বয়স : 29 লিঙ্গ : মহিলা	DTK0212225 ফটো উপলব্ধ	597 নাম : সুৰাজ সিংহ পিতাৰ নাম: শৰত সিংহ ঘৰ নং : ২৬৩ বয়স : 26 লিঙ্গ : পুৰুষ	DTK0668285 ফটো উপলব্ধ
598 নাম : মংলেশ্বা সিংহ পিতাৰ নাম: তাম্ৰ সিং সিংহ ঘৰ নং : ২৬৪ বয়স : 62 লিঙ্গ : পুৰুষ	DTK0418715 ফটো উপলব্ধ	599 নাম : লোকমনি দেবী পিতাৰ নাম: মংলেশ্বা সিংহ ঘৰ নং : ২৬৪ বয়স : 57 লিঙ্গ : মহিলা	DTK1395239 ফটো উপলব্ধ	600 নাম : বুদ্ধা সিংহ পিতাৰ নাম: বাৰহৰি সিংহ ঘৰ নং : ২৬৫ বয়স : 63 লিঙ্গ : পুৰুষ	DTK1408873 ফটো উপলব্ধ



601 নাম : প্রভা দেবী স্বামীৰ নাম: বুদ্ধা সিংহ ঘৰ নং : ১৬৫ বয়স : 49 লিঙ্গ : মহিলা	DTK1408895 ফটো উপলব্ধ	S 602 নাম : শিল্পা দেবী পিতাৰ নাম: বুদ্ধা সিংহ ঘৰ নং : ১৬৫ বয়স : 33 লিঙ্গ : মহিলা	DTK0418905 ফটো উপলব্ধ	603 নাম : বিক্রম সিংহ পিতাৰ নাম: বুদ্ধা সিংহ ঘৰ নং : ১৬৫ বয়স : 29 লিঙ্গ : পুৰুষ	DTK0418939 ফটো উপলব্ধ
604 নাম : নিংখৌৰেন সিংহ পিতাৰ নাম: বুদ্ধা সিংহ ঘৰ নং : ১৬৫ বয়স : 25 লিঙ্গ : পুৰুষ	DTK0383000 ফটো উপলব্ধ	605 নাম : প্রিতম সিংহ পিতাৰ নাম: বুদ্ধা সিংহ ঘৰ নং : ১৬৫ বয়স : 24 লিঙ্গ : পুৰুষ	DTK0418947 ফটো উপলব্ধ	606 নাম : চন্দ্রমণি সিংহ পিতাৰ নাম: বাচা সিংহ ঘৰ নং : ১৬৬ বয়স : 58 লিঙ্গ : পুৰুষ	DTK1408919 ফটো উপলব্ধ
607 নাম : সত্য দেবী স্বামীৰ নাম: চন্দ্রমণি সিংহ ঘৰ নং : ১৬৬ বয়স : 57 লিঙ্গ : মহিলা	DTK1408920 ফটো উপলব্ধ	608 নাম : চিত্তৰঞ্জন দাস পিতাৰ নাম: কৰুণা কুমাৰ দাস ঘৰ নং : ১৬৭ বয়স : 72 লিঙ্গ : পুৰুষ	DTK1408942 ফটো উপলব্ধ	609 নাম : চঞ্চলা ৰাণী দাস স্বামীৰ নাম: চিত্তৰঞ্জন দাস ঘৰ নং : ১৬৭ বয়স : 60 লিঙ্গ : মহিলা	DTK1408953 ফটো উপলব্ধ
610 নাম : অনিল দাস পিতাৰ নাম: চিত্ত ৰঞ্জন দাস ঘৰ নং : ১৬৭ বয়স : 33 লিঙ্গ : পুৰুষ	DTK1408964 ফটো উপলব্ধ	611 নাম : পিংকী দাস পিতাৰ নাম: চিত্তৰঞ্জন দাস ঘৰ নং : ১৬৭ বয়স : 28 লিঙ্গ : মহিলা	DTK0212522 ফটো উপলব্ধ	612 নাম : নিখিল শীল পিতাৰ নাম: নগেন্দ্র শীল ঘৰ নং : ১৬৮ বয়স : 60 লিঙ্গ : পুৰুষ	CBD2562198 ফটো উপলব্ধ
613 নাম : বিণা শীল স্বামীৰ নাম: নিখিল শীল ঘৰ নং : ১৬৮ বয়স : 52 লিঙ্গ : মহিলা	DTK0382895 ফটো উপলব্ধ	614 নাম : পূজা শীল পিতাৰ নাম: নিখিল শীল ঘৰ নং : ১৬৮ বয়স : 29 লিঙ্গ : মহিলা	DTK0382853 ফটো উপলব্ধ	615 নাম : অজয় শীল পিতাৰ নাম: নিখিল শীল ঘৰ নং : ১৬৮ বয়স : 27 লিঙ্গ : পুৰুষ	DTK0382861 ফটো উপলব্ধ
616 নাম : বিষ্ণু প্ৰিয়া দাস স্বামীৰ নাম: পবিত্ৰ দাস ঘৰ নং : ১৬৯ বয়স : 78 লিঙ্গ : মহিলা	DTK1408986 ফটো উপলব্ধ	617 নাম : সুভংকৰ দাস পিতাৰ নাম: পবিত্ৰ দাস ঘৰ নং : ১৬৯ বয়স : 50 লিঙ্গ : পুৰুষ	DTK1408975 ফটো উপলব্ধ	618 নাম : নমিতা দাস স্বামীৰ নাম: সুভঙ্কৰ দাস ঘৰ নং : ১৬৯ বয়স : 31 লিঙ্গ : মহিলা	DTK1411014 ফটো উপলব্ধ
619 নাম : লীলাৰাণী শীল স্বামীৰ নাম: কেশব শীল ঘৰ নং : ১৭০ বয়স : 55 লিঙ্গ : মহিলা	DTK1409014 ফটো উপলব্ধ	620 নাম : বাসন্তী বালা শীল স্বামীৰ নাম: দিলীপ শীল ঘৰ নং : ১৭১ বয়স : 58 লিঙ্গ : মহিলা	DTK1409069 ফটো উপলব্ধ	621 নাম : দিষ্টী ৰাণী শীল স্বামীৰ নাম: খোকা বৰ্মন ঘৰ নং : ১৭১ বয়স : 55 লিঙ্গ : মহিলা	DTK1409070 ফটো উপলব্ধ
622 নাম : কৃষ্ণ লাল শীল পিতাৰ নাম: ভুলানাথ শীল ঘৰ নং : ১৭১ বয়স : 41 লিঙ্গ : পুৰুষ	DTK1409081 ফটো উপলব্ধ	623 নাম : বাসুদেৱ শীল পিতাৰ নাম: দালীপ চন্দ্ৰ শীল ঘৰ নং : 271 বয়স : 33 লিঙ্গ : পুৰুষ	DTK1411478 ফটো উপলব্ধ	624 নাম : চুমকী কুমাৰী ৰাম শীল স্বামীৰ নাম: বাসুদেব শীল ঘৰ নং : 271 বয়স : 32 লিঙ্গ : মহিলা	DTK0594044 ফটো উপলব্ধ
625 নাম : অৰবিন্দ শীল পিতাৰ নাম: দিলীপ শীল ঘৰ নং : ১৭১ বয়স : 27 লিঙ্গ : পুৰুষ	DTK0326918 ফটো উপলব্ধ	S 626 নাম : যশোদা বৰ্মন মাতৃৰ নাম: দিষ্টী বৰ্মন ঘৰ নং : ১৭১ বয়স : 26 লিঙ্গ : মহিলা	DTK0528679 ফটো উপলব্ধ	S 627 নাম : যশোদা বৰ্মন পিতাৰ নাম: খোকা বৰ্মন ঘৰ নং : ১৭১ বয়স : 26 লিঙ্গ : মহিলা	DTK1131515 ফটো উপলব্ধ
628 নাম : টুটন শীল পিতাৰ নাম: দিলীপ শীল ঘৰ নং : ১৭১ বয়স : 25 লিঙ্গ : পুৰুষ	DTK0503540 ফটো উপলব্ধ	629 নাম : মনি কুমাৰ স্বামীৰ নাম: বিমল কুমাৰ ঘৰ নং : ১৭২ বয়স : 46 লিঙ্গ : মহিলা	DTK1409105 ফটো উপলব্ধ	630 নাম : প্ৰদীপ কুমাৰ পিতাৰ নাম: বিমল কুমাৰ ঘৰ নং : ১৭২ বয়স : 31 লিঙ্গ : পুৰুষ	DTK0327056 ফটো উপলব্ধ



631 নাম : প্ৰাতাপ কুমাৰ পিতাৰ নাম: বিমল কুমাৰ ঘৰ নং : ১৭২ বয়স : 27 লিঙ্গ : পুৰুষ	DTK0212704 ফটো উপলব্ধ	632 নাম : প্ৰাকাশ কুমাৰ পিতাৰ নাম: বিমল কুমাৰ ঘৰ নং : ১৭২ বয়স : 25 লিঙ্গ : পুৰুষ	DTK0668350 ফটো উপলব্ধ	633 নাম : নাটক শীল পিতাৰ নাম: হৰিপদ শীল ঘৰ নং : ১৭৩ বয়স : 65 লিঙ্গ : পুৰুষ	DTK1409116 ফটো উপলব্ধ
634 নাম : প্ৰতিমা শীল স্বামীৰ নাম: নাটক শীল ঘৰ নং : ১৭৩ বয়স : 48 লিঙ্গ : মহিলা	DTK1409127 ফটো উপলব্ধ	635 নাম : প্ৰসন্ন শীল পিতাৰ নাম: নাটক শীল ঘৰ নং : ১৭৩ বয়স : 31 লিঙ্গ : পুৰুষ	DTK0327379 ফটো উপলব্ধ	636 নাম : অনামিকা শীল পিতাৰ নাম: নাটক শীল ঘৰ নং : ১৭৩ বয়স : 31 লিঙ্গ : মহিলা	DTK0327445 ফটো উপলব্ধ
637 নাম : শুসান্ত শীল পিতাৰ নাম: নাটক শীল ঘৰ নং : ১৭৩ বয়স : 27 লিঙ্গ : পুৰুষ	DTK0327478 ফটো উপলব্ধ	638 নাম : অলকা শীল পিতাৰ নাম: নাটক শীল ঘৰ নং : ১৭৩ বয়স : 26 লিঙ্গ : মহিলা	DTK0681270 ফটো উপলব্ধ	639 নাম : লিপিকা দেবনাথ শীল স্বামীৰ নাম: সুশান্ত শীল ঘৰ নং : ১৭৩ বয়স : 24 লিঙ্গ : মহিলা	DTK0545947 ফটো উপলব্ধ
640 নাম : সুনালি শীল পিতাৰ নাম: নাটক শীল ঘৰ নং : 273 বয়স : 24 লিঙ্গ : মহিলা	DTK0595512 ফটো উপলব্ধ	641 নাম : পৰীক্ষিত দেৱনাথ পিতাৰ নাম: হাৰাধন দেৱনাথ ঘৰ নং : ২৭৪ বয়স : 41 লিঙ্গ : পুৰুষ	DTK1409138 ফটো উপলব্ধ	642 নাম : ৰিপন দেবনাথ পিতাৰ নাম: হাৰাধন দেবনাথ ঘৰ নং : ২৭৪ বয়স : 33 লিঙ্গ : পুৰুষ	DTK2350938 ফটো উপলব্ধ
643 নাম : ৰিনা দেৱনাথ স্বামীৰ নাম: ৰিপন দেৱনাথ ঘৰ নং : 274 বয়স : 29 লিঙ্গ : মহিলা	FRU0095331 ফটো উপলব্ধ	644 নাম : দিপাংকৰ বৰ্মন অন্যান্য: পৰীক্ষিত দেৱনাথ ঘৰ নং : 274 বয়স : 21 লিঙ্গ : পুৰুষ	FRU0095620 ফটো উপলব্ধ	645 নাম : ৰাণবোলা দেৱনাথ স্বামীৰ নাম: দেবেন্দ্ৰ নাথ ঘৰ নং : ২৭৬ বয়স : 64 লিঙ্গ : মহিলা	DTK1409194 ফটো উপলব্ধ
646 নাম : ৰঞ্জিত দেৱনাথ পিতাৰ নাম: দেবেন্দ্ৰ নাথ ঘৰ নং : ১৭৬ বয়স : 45 লিঙ্গ : পুৰুষ	DTK1409207 ফটো উপলব্ধ	647 নাম : সঞ্জিত নাথ পিতাৰ নাম: দেবেন্দ্ৰ নাথ ঘৰ নং : ১৭৬ বয়স : 43 লিঙ্গ : পুৰুষ	DTK1409218 ফটো উপলব্ধ	648 নাম : জ্যোতা ৰানী দেৱনাথ স্বামীৰ নাম: ৰঞ্জিত দেৱনাথ ঘৰ নং : ১৭৬ বয়স : 39 লিঙ্গ : মহিলা	DTK1409229 ফটো উপলব্ধ
649 নাম : মিতালী নাথ স্বামীৰ নাম: সনজিত নাথ ঘৰ নং : ১৭৬ বয়স : 35 লিঙ্গ : মহিলা	DTK1411412 ফটো উপলব্ধ	650 নাম : ৰতা দাস স্বামীৰ নাম: সুশীল দাস ঘৰ নং : ২৭৭ বয়স : 71 লিঙ্গ : মহিলা	DTK1409241 ফটো উপলব্ধ	651 নাম : সুভাষ দাস পিতাৰ নাম: সুশীল দাস ঘৰ নং : 277 বয়স : 42 লিঙ্গ : পুৰুষ	DTK1409252 ফটো উপলব্ধ
652 নাম : সন্তোষ কুমাৰ দাস পিতাৰ নাম: সুশীল দাস ঘৰ নং : ২৭৭ বয়স : 33 লিঙ্গ : পুৰুষ	DTK1410782 ফটো উপলব্ধ	653 নাম : ৰুবি দাস স্বামীৰ নাম: সুভাষ দাস ঘৰ নং : 277 বয়স : 31 লিঙ্গ : মহিলা	DTK0669176 ফটো উপলব্ধ	654 নাম : সুভম দাস অন্যান্য: সুভাষ দাস ঘৰ নং : 277 বয়স : 21 লিঙ্গ : পুৰুষ	FRU0081430 ফটো উপলব্ধ
655 নাম : মীনা ৰাণী দাস স্বামীৰ নাম: নিৰুদ দাস ঘৰ নং : ২৭৮ বয়স : 79 লিঙ্গ : মহিলা	DTK1409274 ফটো উপলব্ধ	656 নাম : ৰূপন দাস পিতাৰ নাম: নিৰুদ দাস ঘৰ নং : ২৭৮ বয়স : 38 লিঙ্গ : পুৰুষ	DTK1409285 ফটো উপলব্ধ	657 নাম : জুতি ৰানী দাস পিতাৰ নাম: নিৰোদ দাস ঘৰ নং : ২৭৮ বয়স : 37 লিঙ্গ : মহিলা	DTK1409296 ফটো উপলব্ধ
658 নাম : অভিজিত দে মাতৃৰ নাম: জুতি ৰানী দাস ঘৰ নং : 278 বয়স : 20 লিঙ্গ : পুৰুষ	FRU0057760 ফটো উপলব্ধ	659 নাম : মনলতা শীল স্বামীৰ নাম: গুৰুলাল শীল ঘৰ নং : ২৭৯ বয়স : 65 লিঙ্গ : মহিলা	DTK1409310 ফটো উপলব্ধ	S 660 নাম : মনিকা শীল পিতাৰ নাম: গুৰুলাল শীল ঘৰ নং : ২৭৯ বয়স : 42 লিঙ্গ : মহিলা	DTK1409321 ফটো উপলব্ধ



661 নাম : বতন শীল পিতাৰ নাম: শুকলাল শীল ঘৰ নং : ২৭৯ বয়স : 40 লিঙ্গ : পুৰুষ	DTK1409332 ফটো উপলব্ধ	662 নাম : প্রদীপ শীল পিতাৰ নাম: শুকলাল শীল ঘৰ নং : ২৭৯ বয়স : 38 লিঙ্গ : পুৰুষ	DTK1409343 ফটো উপলব্ধ	663 নাম : বিম্পা চন্দ শীল স্বামীৰ নাম: বতন শীল ঘৰ নং : 279 বয়স : 28 লিঙ্গ : মহিলা	DTK2461846 ফটো উপলব্ধ
664 নাম : প্রিয়ংকা শৰ্মা শীল স্বামীৰ নাম: প্রদীপ শীল ঘৰ নং : 279 বয়স : 27 লিঙ্গ : মহিলা	DTK2459048 ফটো উপলব্ধ	665 নাম : উষা শীল স্বামীৰ নাম: ৰাজমোহন বিশ্বাস ঘৰ নং : ২৭৯ক বয়স : 82 লিঙ্গ : মহিলা	DTK0328567 ফটো উপলব্ধ	666 নাম : হৰেকৃষ্ণ বিশ্বাস পিতাৰ নাম: ৰাজমোহন বিশ্বাস ঘৰ নং : ২৭৯ক বয়স : 45 লিঙ্গ : পুৰুষ	DTK0328617 ফটো উপলব্ধ
667 নাম : ধৰ্মেন্দ্ৰ ঠাকুৰ পিতাৰ নাম: সুদৰ্শন ঠাকুৰ ঘৰ নং : ২৮০ বয়স : 65 লিঙ্গ : পুৰুষ	DTK1409354 ফটো উপলব্ধ	668 নাম : জ্যোৎস্না ঠাকুৰ স্বামীৰ নাম: ধৰ্মেন্দ্ৰ ঠাকুৰ ঘৰ নং : ২৮০ বয়স : 62 লিঙ্গ : মহিলা	DTK1409365 ফটো উপলব্ধ	669 নাম : মুন্না ঠাকুৰ পিতাৰ নাম: ধৰ্মেন্দ্ৰ ঠাকুৰ ঘৰ নং : ২৮০ বয়স : 35 লিঙ্গ : পুৰুষ	DTK1409387 ফটো উপলব্ধ
670 নাম : অঞ্জনা ঠাকুৰ স্বামীৰ নাম: মুন্না ঠাকুৰ ঘৰ নং : ২৮০ বয়স : 33 লিঙ্গ : মহিলা	DTK1411503 ফটো উপলব্ধ	671 নাম : বিটু ঠাকুৰ পিতাৰ নাম: ধৰ্মেন্দ্ৰ ঠাকুৰ ঘৰ নং : ২৮০ বয়স : 32 লিঙ্গ : পুৰুষ	DTK1409376 ফটো উপলব্ধ	672 নাম : পূৰ্ণিমা শীল ঠাকুৰ স্বামীৰ নাম: বিটু ঠাকুৰ ঘৰ নং : ২৮০ বয়স : 22 লিঙ্গ : মহিলা	DTK1303890 ফটো উপলব্ধ
673 নাম : ছুনাধন সিংহ পিতাৰ নাম: পূৰ্ণবাবু সিংহ ঘৰ নং : ২৮১ বয়স : 43 লিঙ্গ : পুৰুষ	DTK1409445 ফটো উপলব্ধ	674 নাম : জয়া ৰাজকুমাৰী স্বামীৰ নাম: ছুনাধান সিংহ ঘৰ নং : ২৮১ বয়স : 43 লিঙ্গ : মহিলা	DTK1409467 ফটো উপলব্ধ	675 নাম : এম মনিধন সিংহ পিতাৰ নাম: পূৰ্ণ বাবু সিংহ ঘৰ নং : ২৮১ বয়স : 36 লিঙ্গ : পুৰুষ	DTK1409456 ফটো উপলব্ধ
676 নাম : এ গেলিনা দেবী স্বামীৰ নাম: এম মনিধন সিংহ ঘৰ নং : ২৮১ বয়স : 33 লিঙ্গ : মহিলা	DTK0122887 ফটো উপলব্ধ	677 নাম : পূৰ্ণিমা দেবী স্বামীৰ নাম: ৰাজ কিশোৰ সিংহ ঘৰ নং : ২৮২ বয়স : 65 লিঙ্গ : মহিলা	DTK1409503 ফটো উপলব্ধ	678 নাম : শ্যাম কুমাৰ সিংহ পিতাৰ নাম: ৰাজ কিশোৰ সিংহ ঘৰ নং : ২৮২ বয়স : 32 লিঙ্গ : পুৰুষ	DTK1409525 ফটো উপলব্ধ
679 নাম : লৈনো দেবী স্বামীৰ নাম: গোপী সিংহ ঘৰ নং : ২৮৩ বয়স : 75 লিঙ্গ : মহিলা	DTK1409536 ফটো উপলব্ধ	680 নাম : মোহন সিংহ পিতাৰ নাম: গোপী সিংহ ঘৰ নং : ২৮৩ বয়স : 47 লিঙ্গ : পুৰুষ	DTK1409558 ফটো উপলব্ধ	681 নাম : বিন্দেশ্বৰী দেবী স্বামীৰ নাম: মোহন সিংহ ঘৰ নং : ২৮৩ বয়স : 39 লিঙ্গ : মহিলা	DTK0330217 ফটো উপলব্ধ
682 নাম : মীৰাৰানী দাস স্বামীৰ নাম: প্রতুল চন্দ্ৰ দাস ঘৰ নং : ২৮৩ক বয়স : 78 লিঙ্গ : মহিলা	DTK0330126 ফটো উপলব্ধ	683 নাম : প্রভাত দাস পিতাৰ নাম: প্রতুল চন্দ্ৰ দাস ঘৰ নং : ২৮৩ক বয়স : 52 লিঙ্গ : পুৰুষ	DTK0330159 ফটো উপলব্ধ	684 নাম : প্রতাপ দাস পিতাৰ নাম: প্রতুল চন্দ্ৰ দাস ঘৰ নং : ২৮৩ক বয়স : 50 লিঙ্গ : পুৰুষ	DTK0330167 ফটো উপলব্ধ
685 নাম : পঙ্কজ দাস পিতাৰ নাম: প্রতুল চন্দ্ৰ দাস ঘৰ নং : ২৮৩ক বয়স : 47 লিঙ্গ : পুৰুষ	DTK0330209 ফটো উপলব্ধ	686 নাম : পবিত্ৰ দাস পিতাৰ নাম: প্রতুল চন্দ্ৰ দাস ঘৰ নং : ২৮৩ক বয়স : 38 লিঙ্গ : পুৰুষ	DTK0330258 ফটো উপলব্ধ	687 নাম : ৰঞ্জনা দাস স্বামীৰ নাম: প্রতাপ দাস ঘৰ নং : ২৮৩ক বয়স : 35 লিঙ্গ : মহিলা	DTK0393363 ফটো উপলব্ধ
688 নাম : মালতী দাস স্বামীৰ নাম: বাবুল দাস ঘৰ নং : ২৮৪ বয়স : 58 লিঙ্গ : মহিলা	DTK1409570 ফটো উপলব্ধ	689 নাম : বাপ্পন দাস পিতাৰ নাম: বাবুল দাস ঘৰ নং : 284 বয়স : 39 লিঙ্গ : পুৰুষ	DTK1409592 ফটো উপলব্ধ	690 নাম : অঞ্জনা দাস স্বামীৰ নাম: তপু দাস ঘৰ নং : 284 বয়স : 37 লিঙ্গ : মহিলা	DTK0212902 ফটো উপলব্ধ



691 নাম : বিমি দাস স্বামীৰ নাম : বাঞ্জন দাস ঘৰ নং : 284 বয়স : 32 লিঙ্গ : মহিলা	FRU0038380 ফটো উপলব্ধ	692 নাম : চীতনু দাস পিতাৰ নাম : বাবুল দাস ঘৰ নং : 288 বয়স : 30 লিঙ্গ : পুৰুষ	DTK0218214 ফটো উপলব্ধ	S2 693 নাম : লাভলী দাস পিতাৰ নাম : বাবুল দাস ঘৰ নং : 288 বয়স : 30 লিঙ্গ : মহিলা	DTK0212803 ফটো উপলব্ধ
694 নাম : তপু দাস পিতাৰ নাম : বাবুল দাস ঘৰ নং : 284 বয়স : 27 লিঙ্গ : পুৰুষ	DTK1409605 ফটো উপলব্ধ	695 নাম : সোনামনি সিংহ পিতাৰ নাম : চন্দ্ৰমানি সিংহ ঘৰ নং : 285 বয়স : 60 লিঙ্গ : পুৰুষ	DTK1409616 ফটো উপলব্ধ	696 নাম : মংলেশ্বৰী দেবী স্বামীৰ নাম : সোনামনি সিংহ ঘৰ নং : 285 বয়স : 55 লিঙ্গ : মহিলা	DTK1409627 ফটো উপলব্ধ
697 নাম : বেখা দেবী স্বামীৰ নাম : বাৰা কুমাৰ সিনহা ঘৰ নং : 285 বয়স : 35 লিঙ্গ : মহিলা	KZG1231874 ফটো উপলব্ধ	698 নাম : থানজমু বিজু সিংহ পিতাৰ নাম : বিৰেন সিংহ ঘৰ নং : 285 বয়স : 29 লিঙ্গ : পুৰুষ	DTK0330936 ফটো উপলব্ধ	699 নাম : শ্যামসু সিংহ পিতাৰ নাম : সোনামনি সিংহ ঘৰ নং : 285 বয়স : 22 লিঙ্গ : পুৰুষ	DTK1386200 ফটো উপলব্ধ
700 নাম : সাখী দেবী পিতাৰ নাম : চন্দ্ৰমনি সিংহ ঘৰ নং : 285 বয়স : 59 লিঙ্গ : মহিলা	DTK1409649 ফটো উপলব্ধ	701 নাম : বিৰা কুমাৰ সিংহ পিতাৰ নাম : বিৰেন সিংহ ঘৰ নং : 285 বয়স : 27 লিঙ্গ : পুৰুষ	DTK0218222 ফটো উপলব্ধ	702 নাম : তন্দন দেবী স্বামীৰ নাম : বিদ্যা সিংহ ঘৰ নং : 286 বয়স : 60 লিঙ্গ : মহিলা	DTK1409672 ফটো উপলব্ধ
703 নাম : প্ৰমিলা দেবী স্বামীৰ নাম : বিশ্বজিত সিংহ ঘৰ নং : 286 বয়স : 36 লিঙ্গ : মহিলা	FRU0054353 ফটো উপলব্ধ	704 নাম : বিশ্বজিত সিংহ পিতাৰ নাম : বিদ্যা সিংহ ঘৰ নং : 286 বয়স : 33 লিঙ্গ : পুৰুষ	DTK1409650 ফটো উপলব্ধ	705 নাম : বিমলা দেবী পিতাৰ নাম : বিদ্যা সিংহ ঘৰ নং : 286 বয়স : 38 লিঙ্গ : মহিলা	DTK1409718 ফটো উপলব্ধ
706 নাম : চন্দ্ৰবাবু সিংহ পিতাৰ নাম : বাণী সিংহ ঘৰ নং : 289 বয়স : 70 লিঙ্গ : পুৰুষ	DTK1409729 ফটো উপলব্ধ	707 নাম : হেমচন্দ্ৰ সিংহ পিতাৰ নাম : চন্দ্ৰবাবু সিংহ ঘৰ নং : 289 বয়স : 46 লিঙ্গ : পুৰুষ	DTK1409741 ফটো উপলব্ধ	708 নাম : নিলিমা সিংহ স্বামীৰ নাম : হেমচন্দ্ৰ সিংহ ঘৰ নং : 289 বয়স : 39 লিঙ্গ : মহিলা	DTK0489971 ফটো উপলব্ধ
709 নাম : বিৰেন্দ্ৰ সিংহ পিতাৰ নাম : চন্দ্ৰ বাবু সিংহ ঘৰ নং : 289 বয়স : 36 লিঙ্গ : পুৰুষ	DTK1409763 ফটো উপলব্ধ	710 নাম : সৰবালা দেবী স্বামীৰ নাম : চন্দ্ৰবাবু সিংহ ঘৰ নং : 289 বয়স : 30 লিঙ্গ : মহিলা	DTK1409730 ফটো উপলব্ধ	711 নাম : চন্দ্ৰমুখী দেবী স্বামীৰ নাম : কুঞ্জ বিহাৰী সিংহ ঘৰ নং : 288 বয়স : 54 লিঙ্গ : মহিলা	DTK1409774 ফটো উপলব্ধ
712 নাম : দিপেনু কুমাৰ সিংহ পিতাৰ নাম : কুঞ্জবিহাৰী সিংহ ঘৰ নং : 288 বয়স : 29 লিঙ্গ : পুৰুষ	DTK0218271 ফটো উপলব্ধ	713 নাম : পদ্মা সিংহ পিতাৰ নাম : গোপাল সিংহ ঘৰ নং : 288 বয়স : 19 লিঙ্গ : মহিলা	FRU0117366 ফটো উপলব্ধ	714 নাম : মলিন্দ্র সিংহ পিতাৰ নাম : হৰিন্দ্ৰ সিংহ ঘৰ নং : 288 বয়স : 51 লিঙ্গ : পুৰুষ	DTK1409854 ফটো উপলব্ধ
715 নাম : বিমলা দেবী স্বামীৰ নাম : মনিন্দ্ৰ সিংহ ঘৰ নং : 288 বয়স : 38 লিঙ্গ : মহিলা	DTK1409821 ফটো উপলব্ধ	716 নাম : হেমাৱতী দেবী স্বামীৰ নাম : হৰিন্দ্ৰ সিংহ ঘৰ নং : 288 বয়স : 67 লিঙ্গ : মহিলা	DTK1409843 ফটো উপলব্ধ	717 নাম : গোপাল সিংহ পিতাৰ নাম : হৰিন্দ্ৰ সিংহ ঘৰ নং : 288 বয়স : 48 লিঙ্গ : পুৰুষ	DTK1409865 ফটো উপলব্ধ
718 নাম : খিলিন্দ্ৰ সিংহ পিতাৰ নাম : হৰিন্দ্ৰ সিংহ ঘৰ নং : 288 বয়স : 46 লিঙ্গ : পুৰুষ	DTK1409876 ফটো উপলব্ধ	719 নাম : নৌবা সিংহ পিতাৰ নাম : হোৰিন ডীআৰএ সিংহ ঘৰ নং : 288 বয়স : 41 লিঙ্গ : পুৰুষ	DTK1409887 ফটো উপলব্ধ	720 নাম : ৰুমী দেবী স্বামীৰ নাম : নাউবা সিংহ ঘৰ নং : 288 বয়স : 38 লিঙ্গ : মহিলা	DTK1409810 ফটো উপলব্ধ



721 নাম : কমলা দেবী স্বামীৰ নাম: গোপাল সিংহ ঘৰ নং : ২৮৮ক বয়স : 38 লিঙ্গ : মহিলা	DTK1411229 ফটো উপলব্ধ	722 নাম : মনিতহী দেবী স্বামীৰ নাম: খিলিন্দ্র সিংহ ঘৰ নং : ২৮৮ক বয়স : 34 লিঙ্গ : মহিলা	DTK1409832 ফটো উপলব্ধ	723 নাম : কে তন্না সিংহ পিতাৰ নাম: হৰেন্দ্র সিংহ ঘৰ নং : ২৮৮ক বয়স : 33 লিঙ্গ : পুৰুষ	DTK1409809 ফটো উপলব্ধ
724 নাম : বিষ্ণু সিংহ পিতাৰ নাম: পুঞ্জ সিংহ ঘৰ নং : ২৮৯ বয়স : 83 লিঙ্গ : পুৰুষ	DTK1409901 ফটো উপলব্ধ	725 নাম : চম্পা দেবী স্বামীৰ নাম: বিষ্ণু সিংহ ঘৰ নং : ২৮৯ বয়স : 62 লিঙ্গ : মহিলা	DTK1409912 ফটো উপলব্ধ	726 নাম : অসমী সিংহ পিতাৰ নাম: বিষ্ণু সিংহ ঘৰ নং : ২৮৯ বয়স : 40 লিঙ্গ : মহিলা	DTK1409956 ফটো উপলব্ধ
727 নাম : সুজকী সিংহ পিতাৰ নাম: বিষ্ণু সিংহ ঘৰ নং : ২৮৯ বয়স : 38 লিঙ্গ : মহিলা	DTK1409967 ফটো উপলব্ধ	728 নাম : এম সুৰজ সিংহ পিতাৰ নাম: বিষ্ণু সিংহ ঘৰ নং : ২৮৯ বয়স : 31 লিঙ্গ : পুৰুষ	DTK0125096 ফটো উপলব্ধ	729 নাম : সুৰজিত সিংহ পিতাৰ নাম: বিনোদ সিংহ ঘৰ নং : ২৮৯ক বয়স : 45 লিঙ্গ : পুৰুষ	DTK0222703 ফটো উপলব্ধ
730 নাম : অনিতা দেবী স্বামীৰ নাম: সুৰজিত সিংহ ঘৰ নং : ২৮৯ক বয়স : 43 লিঙ্গ : মহিলা	DTK0195271 ফটো উপলব্ধ	731 নাম : ইবেমহন দেবী পিতাৰ নাম: থাম্বাল সিংহ ঘৰ নং : ২৮৯ক বয়স : 60 লিঙ্গ : মহিলা	DTK1409945 ফটো উপলব্ধ	732 নাম : এল ৰঞ্জিত সিংহ পিতাৰ নাম: লালিত সিংহ ঘৰ নং : ২৯০ বয়স : 57 লিঙ্গ : পুৰুষ	DTK1409989 ফটো উপলব্ধ
733 নাম : কিশৰ শীল মাতৃৰ নাম: লীলা বানী শীল ঘৰ নং : ২৯০ বয়স : 28 লিঙ্গ : পুৰুষ	DTK0334284 ফটো উপলব্ধ	734 নাম : নিখিল শীল পিতাৰ নাম: যোগেশ শীল ঘৰ নং : ২৯১ বয়স : 62 লিঙ্গ : পুৰুষ	DTK1409990 ফটো উপলব্ধ	735 নাম : অমিতা শীল স্বামীৰ নাম: নিখিল শীল ঘৰ নং : ২৯১ বয়স : 60 লিঙ্গ : মহিলা	DTK1410000 ফটো উপলব্ধ
736 নাম : প্ৰিয়াংকা শীল পিতাৰ নাম: নিখিল শীল ঘৰ নং : ২৯১ বয়স : 28 লিঙ্গ : মহিলা	DTK0449496 ফটো উপলব্ধ	737 নাম : কৌশিক শীল পিতাৰ নাম: নিখিল শীল ঘৰ নং : ২৯১ বয়স : 25 লিঙ্গ : পুৰুষ	DTK0511238 ফটো উপলব্ধ	S 738 নাম : জয়া দাস পিতাৰ নাম: মনোৰঞ্জন দাস ঘৰ নং : ২৯২ বয়স : 41 লিঙ্গ : মহিলা	DTK1410044 ফটো উপলব্ধ
739 নাম : উত্তম দাস পিতাৰ নাম: মনোৰঞ্জন দাস ঘৰ নং : ২৯২ বয়স : 39 লিঙ্গ : পুৰুষ	DTK1410033 ফটো উপলব্ধ	S 740 নাম : বিজয়া দাস পিতাৰ নাম: মনোৰঞ্জন দাস ঘৰ নং : ২৯২ বয়স : 31 লিঙ্গ : মহিলা	DTK1411230 ফটো উপলব্ধ	741 নাম : ৰুমী দাস স্বামীৰ নাম: উত্তম দাস ঘৰ নং : 292 বয়স : 27 লিঙ্গ : মহিলা	DTK2461796 ফটো উপলব্ধ
742 নাম : ধৰণী দাস পিতাৰ নাম: ধীৰেন্দ্র দাস ঘৰ নং : ২৯৩ বয়স : 65 লিঙ্গ : পুৰুষ	DTK1410055 ফটো উপলব্ধ	743 নাম : অমৰি দাস স্বামীৰ নাম: ধৰণী দাস ঘৰ নং : ২৯৩ বয়স : 57 লিঙ্গ : মহিলা	DTK1410066 ফটো উপলব্ধ	744 নাম : ৰম্পী দাস পিতাৰ নাম: ধৰণী দাস ঘৰ নং : ২৯৩ বয়স : 38 লিঙ্গ : মহিলা	DTK1410077 ফটো উপলব্ধ
745 নাম : ৰুন দাস পিতাৰ নাম: ধৰণী দাস ঘৰ নং : ২৯৩ বয়স : 32 লিঙ্গ : মহিলা	DTK0393553 ফটো উপলব্ধ	746 নাম : মনোৰমা দাস পিতাৰ নাম: ধৰণী দাস ঘৰ নং : ২৯৩ বয়স : 29 লিঙ্গ : মহিলা	DTK0393222 ফটো উপলব্ধ	S 747 নাম : সুনতী দাস পিতাৰ নাম: ধৰণী দাস ঘৰ নং : ২৯৩ বয়স : 26 লিঙ্গ : মহিলা	DTK0393280 ফটো উপলব্ধ
748 নাম : কেশব শীল পিতাৰ নাম: যতিন্দ্র শীল ঘৰ নং : ২৯৪ বয়স : 61 লিঙ্গ : পুৰুষ	DTK1410088 ফটো উপলব্ধ	749 নাম : জয়ন্তী শীল স্বামীৰ নাম: কেশব শীল ঘৰ নং : ২৯৪ বয়স : 50 লিঙ্গ : মহিলা	DTK1410102 ফটো উপলব্ধ	750 নাম : কুমারী ৰম্পা শীল পিতাৰ নাম: কেশব শীল ঘৰ নং : ২৯৪ বয়স : 31 লিঙ্গ : মহিলা	DTK1411003 ফটো উপলব্ধ



বিধানসভা সমষ্টিৰ নম্বৰ আৰু নাম : 64-লামডিং
অংশৰ নম্বৰ আৰু নাম : 1-1 নং পিপল পুখুৰী

751 নাম : পূৰ্ণিমা শীল পিতাৰ নাম: কেশৱ শীল ঘৰ নং : ২৯৪ বয়স : 25 লিঙ্গ : মহিলা	DTK0669382 ফটো উপলব্ধ	752 নাম : বিজয় চৌধুৰী পিতাৰ নাম: বসন্ত চৌধুৰী ঘৰ নং : ২৯৫ বয়স : 63 লিঙ্গ : পুৰুষ	DTK1410124 ফটো উপলব্ধ	753 নাম : ৰতা চৌধুৰী স্বামীৰ নাম: বিজয় চৌধুৰী ঘৰ নং : ২৯৫ বয়স : 58 লিঙ্গ : মহিলা	DTK1410135 ফটো উপলব্ধ
754 নাম : বিধান চৌধুৰী পিতাৰ নাম: বিজয় চৌধুৰী ঘৰ নং : ২৯৫ বয়স : 34 লিঙ্গ : পুৰুষ	DTK1410168 ফটো উপলব্ধ	755 নাম : বিশ্বজিত চৌধুৰী পিতাৰ নাম: বিজয় চৌধুৰী ঘৰ নং : ২৯৫ বয়স : 33 লিঙ্গ : পুৰুষ	DTK1410157 ফটো উপলব্ধ	756 নাম : পম্পি গোপ চৌধুৰী স্বামীৰ নাম: বিধান চৌধুৰী ঘৰ নং : ২৯৫ বয়স : 27 লিঙ্গ : মহিলা	DTK0595447 ফটো উপলব্ধ
E 757 নাম : হাৰাধন শীল পিতাৰ নাম: ৰোহিণী শীল ঘৰ নং : ২৯৬ বয়স : 62 লিঙ্গ : পুৰুষ	DTK1410180 ফটো উপলব্ধ	758 নাম : সন্ধ্যা শীল স্বামীৰ নাম: হাৰাধন শীল ঘৰ নং : ২৯৬ বয়স : 52 লিঙ্গ : মহিলা	DTK1410191 ফটো উপলব্ধ	S 759 নাম : পিংকী শীল পিতাৰ নাম: হাৰাধন শীল ঘৰ নং : ২৯৬ বয়স : ৪৪ লিঙ্গ : মহিলা	DTK1410179 ফটো উপলব্ধ
760 নাম : পূজা দাস স্বামীৰ নাম: নৰেন দাস ঘৰ নং : ২৯৬ বয়স : 28 লিঙ্গ : মহিলা	DTK0382911 ফটো উপলব্ধ	761 নাম : বাসন্তী শীল পিতাৰ নাম: হাৰাধন শীল ঘৰ নং : 296 বয়স : 22 লিঙ্গ : মহিলা	DTK2449825 ফটো উপলব্ধ	762 নাম : নৰেন দাস অন্যান্য: পূজা দাস ঘৰ নং : 296/ পাট নং.31 বয়স : 29 লিঙ্গ : পুৰুষ	FRU0042622 ফটো উপলব্ধ
763 নাম : পূৰ্ণিমা দেৱী স্বামীৰ নাম: বিপিন সিংহ ঘৰ নং : ২৯৭ বয়স : 46 লিঙ্গ : মহিলা	DTK0218370 ফটো উপলব্ধ	764 নাম : পূজা দেৱী পিতাৰ নাম: বিপিন সিংহ ঘৰ নং : ২৯৭ বয়স : 24 লিঙ্গ : মহিলা	DTK0593848 ফটো উপলব্ধ	765 নাম : পদ্মা দেৱী স্বামীৰ নাম: লক্ষ্মীকান্ত সিংহ ঘৰ নং : ২৯৮ বয়স : 82 লিঙ্গ : মহিলা	DTK1410259 ফটো উপলব্ধ
766 নাম : গৌৰী সিংহ পিতাৰ নাম: লক্ষ্মীকান্ত সিংহ ঘৰ নং : ২৯৮ বয়স : 62 লিঙ্গ : পুৰুষ	DTK1410226 ফটো উপলব্ধ	767 নাম : ভান দেৱী স্বামীৰ নাম: গৌৰী সিংহ ঘৰ নং : ২৯৮ বয়স : 57 লিঙ্গ : মহিলা	DTK1410237 ফটো উপলব্ধ	768 নাম : গৌতম সিংহ পিতাৰ নাম: গৌৰী সিংহ ঘৰ নং : ২৯৮ বয়স : 25 লিঙ্গ : পুৰুষ	DTK0670869 ফটো উপলব্ধ
769 নাম : পৰিমল দেৱনাথ পিতাৰ নাম: সুৰেশ দেৱনাথ ঘৰ নং : ২৯৯ বয়স : 58 লিঙ্গ : পুৰুষ	DTK1410271 ফটো উপলব্ধ	770 নাম : প্ৰভাত দেৱনাথ পিতাৰ নাম: সুৰেশ দেৱনাথ ঘৰ নং : ২৯৯ বয়স : 52 লিঙ্গ : পুৰুষ	DTK1410282 ফটো উপলব্ধ	771 নাম : সাবিত্ৰী দেৱনাথ স্বামীৰ নাম: পৰিমল দেৱনাথ ঘৰ নং : ২৯৯ বয়স : 50 লিঙ্গ : মহিলা	DTK1410293 ফটো উপলব্ধ
772 নাম : সীমা দেবনাথ স্বামীৰ নাম: প্ৰভাত দেবনাথ ঘৰ নং : ২৯৯ বয়স : 47 লিঙ্গ : মহিলা	DTK1410306 ফটো উপলব্ধ	773 নাম : অমৃত দেবনাথ পিতাৰ নাম: পৰিমল দেবনাথ ঘৰ নং : ২৯৯ বয়স : 24 লিঙ্গ : পুৰুষ	DTK0528844 ফটো উপলব্ধ	774 নাম : সান্তনা দাস স্বামীৰ নাম: সন্তোষ কুমাৰ দাস ঘৰ নং : 299 বয়স : 21 লিঙ্গ : মহিলা	DTK2462349 ফটো উপলব্ধ
775 নাম : সুবল দেবনাথ পিতাৰ নাম: প্ৰভাত দেবনাথ ঘৰ নং : 299 বয়স : 19 লিঙ্গ : পুৰুষ	FRU0108217 ফটো উপলব্ধ	776 নাম : আশিষ দেৱনাথ পিতাৰ নাম: পৰিমল দেৱনাথ ঘৰ নং : 299, পাট নং.10 বয়স : 22 লিঙ্গ : পুৰুষ	FRU0004499 ফটো উপলব্ধ	777 নাম : ছায়া কান্ত দাস পিতাৰ নাম: শচিন্দ্ৰ কুমাৰ দাস ঘৰ নং : ৩০০ বয়স : 54 লিঙ্গ : পুৰুষ	DTK1410328 ফটো উপলব্ধ
778 নাম : অঞ্জলী বালা দাস স্বামীৰ নাম: ছায়া কান্ত দাস ঘৰ নং : ৩০০ বয়স : 49 লিঙ্গ : মহিলা	DTK1410317 ফটো উপলব্ধ	779 নাম : মায়ী ৰানী দাস পিতাৰ নাম: ছায়া কান্ত দাস ঘৰ নং : ৩০০ বয়স : 25 লিঙ্গ : মহিলা	DTK0669218 ফটো উপলব্ধ	780 নাম : সান্ত দাস পিতাৰ নাম: ছায়া কান্ত দাস ঘৰ নং : ৩০০ বয়স : 23 লিঙ্গ : পুৰুষ	DTK0595751 ফটো উপলব্ধ



781 নাম : শান্তি দেৱনাথ স্বামীৰ নাম: দ্বাৰিকা দেৱনাথ ঘৰ নং : ৩০১ বয়স : 69 লিঙ্গ : মহিলা	DTK1410351 ফটো উপলব্ধ	782 নাম : অনিমা দেৱনাথ পিতাৰ নাম: দ্বাৰিকা দেৱনাথ ঘৰ নং : ৩০১ বয়স : 38 লিঙ্গ : মহিলা	DTK1410340 ফটো উপলব্ধ	783 নাম : বিদ্যুৎ দাস পিতাৰ নাম: শুভান্য দাস ঘৰ নং : ৩০১ বয়স : 36 লিঙ্গ : পুৰুষ	DTK0222752 ফটো উপলব্ধ
784 নাম : পৰ্নিমা দেৱনাথ পিতাৰ নাম: দ্বাৰিকা দেৱনাথ ঘৰ নং : ৩০১ বয়স : 34 লিঙ্গ : মহিলা	DTK1410339 ফটো উপলব্ধ	785 নাম : অঞ্জলী বালা দাস স্বামীৰ নাম: সুভাস দাস ঘৰ নং : ৩০২ বয়স : 46 লিঙ্গ : মহিলা	DTK1410373 ফটো উপলব্ধ	786 নাম : সুভাষ দাস পিতাৰ নাম: সুবল চন্দ্ৰ দাস ঘৰ নং : ৩০২ বয়স : 44 লিঙ্গ : পুৰুষ	DTK1410384 ফটো উপলব্ধ
787 নাম : মিঠন দাস পিতাৰ নাম: সুভাষ দাস ঘৰ নং : ৩০২ বয়স : 24 লিঙ্গ : পুৰুষ	DTK0595454 ফটো উপলব্ধ	788 নাম : হায়াই দেৱী স্বামীৰ নাম: কিত্তি সিংহ ঘৰ নং : ৩০৩ বয়স : 77 লিঙ্গ : মহিলা	DTK1410420 ফটো উপলব্ধ	789 নাম : মহিন্দ্র সিংহ পিতাৰ নাম: কিত্তি সিংহ ঘৰ নং : ৩০৩ বয়স : 60 লিঙ্গ : পুৰুষ	DTK1410419 ফটো উপলব্ধ
790 নাম : কল্পানা দেৱী স্বামীৰ নাম: মহিন্দ্র সিংহ ঘৰ নং : ৩০৩ বয়স : 51 লিঙ্গ : মহিলা	DTK1410408 ফটো উপলব্ধ	S 791 নাম : কৰুনা দেৱী পিতাৰ নাম: মহিন্দ্র সিংহ ঘৰ নং : ৩০৩ বয়স : 32 লিঙ্গ : মহিলা	DTK0221002 ফটো উপলব্ধ	792 নাম : বন্তি দেৱী পিতাৰ নাম: মহিন্দ্র সিংহ ঘৰ নং : ৩০৩ বয়স : 27 লিঙ্গ : মহিলা	DTK0548362 ফটো উপলব্ধ
793 নাম : আনন্দ সিংহ পিতাৰ নাম: মহিন্দ্র সিংহ ঘৰ নং : ৩০৩ বয়স : 24 লিঙ্গ : পুৰুষ	DTK0547133 ফটো উপলব্ধ	794 নাম : প্ৰমীলা শীল স্বামীৰ নাম: লক্ষন শীল ঘৰ নং : ৩০৪ বয়স : 57 লিঙ্গ : মহিলা	DTK1410431 ফটো উপলব্ধ	795 নাম : লোকেশ শীল পিতাৰ নাম: লক্ষন শীল ঘৰ নং : ৩০৪ বয়স : 33 লিঙ্গ : পুৰুষ	DTK1410760 ফটো উপলব্ধ
796 নাম : বলৰাম শীল পিতাৰ নাম: লক্ষন শীল ঘৰ নং : 304 বয়স : 30 লিঙ্গ : পুৰুষ	DTK0221192 ফটো উপলব্ধ	797 নাম : সিম্মা শীল স্বামীৰ নাম: বলৰাম শীল ঘৰ নং : 304 বয়স : 29 লিঙ্গ : মহিলা	DTK0221275 ফটো উপলব্ধ	798 নাম : দিপা শীল পিতাৰ নাম: লক্ষন শীল ঘৰ নং : ৩০৪ বয়স : 28 লিঙ্গ : মহিলা	DTK0221242 ফটো উপলব্ধ
799 নাম : জয়ন্তী দাস স্বামীৰ নাম: শুভ শংকৰ দাস ঘৰ নং : ৩০৫ বয়স : 47 লিঙ্গ : মহিলা	DTK1410453 ফটো উপলব্ধ	800 নাম : গিতা দাস স্বামীৰ নাম: বাপন দাস ঘৰ নং : 305 বয়স : 30 লিঙ্গ : মহিলা	DTK0383042 ফটো উপলব্ধ	801 নাম : কুঞ্জৰানী দেৱী স্বামীৰ নাম: প্ৰবিন সিংহ ঘৰ নং : ৩০৬ বয়স : 76 লিঙ্গ : মহিলা	DTK1410511 ফটো উপলব্ধ
802 নাম : ৰঞ্জিত কুমাৰ সিংহ পিতাৰ নাম: প্ৰবিন সিংহ ঘৰ নং : ৩০৬ বয়স : 54 লিঙ্গ : পুৰুষ	DTK1410500 ফটো উপলব্ধ	803 নাম : চন্দ্ৰবতী সিংহ স্বামীৰ নাম: ৰঞ্জিত সিংহ ঘৰ নং : ৩০৬ বয়স : 50 লিঙ্গ : মহিলা	DTK1410497 ফটো উপলব্ধ	804 নাম : ৰঞ্জন সিংহ পিতাৰ নাম: প্ৰবিন সিংহ ঘৰ নং : ৩০৬ বয়স : 43 লিঙ্গ : পুৰুষ	DTK1410475 ফটো উপলব্ধ
805 নাম : সীমা সিংহ স্বামীৰ নাম: সঞ্জয় সিংহ ঘৰ নং : ৩০৬ বয়স : 37 লিঙ্গ : মহিলা	DTK1411332 ফটো উপলব্ধ	806 নাম : ৰমা দেৱী স্বামীৰ নাম: ৰঞ্জন সিংহ ঘৰ নং : ৩০৬ বয়স : 32 লিঙ্গ : মহিলা	DTK1411343 ফটো উপলব্ধ	807 নাম : ৰোশন সিংহ পিতাৰ নাম: ৰঞ্জিত সিংহ ঘৰ নং : 306 বয়স : 19 লিঙ্গ : পুৰুষ	FRU0114181 ফটো উপলব্ধ
808 নাম : তাপস বসু পিতাৰ নাম: নন্দলাল বসু ঘৰ নং : ৩০৭ বয়স : 59 লিঙ্গ : পুৰুষ	DTK1410544 ফটো উপলব্ধ	809 নাম : কাৰেবী বসু স্বামীৰ নাম: তাপস বসু ঘৰ নং : ৩০৭ বয়স : 50 লিঙ্গ : মহিলা	DTK1410533 ফটো উপলব্ধ	810 নাম : হাৰাধন বসু পিতাৰ নাম: তাপস বসু ঘৰ নং : ৩০৭ বয়স : 24 লিঙ্গ : পুৰুষ	DTK0503508 ফটো উপলব্ধ

বিধানসভা সমষ্টিৰ নম্বৰ আৰু নাম : 64-লামডিং
অংশৰ নম্বৰ আৰু নাম : 1-1 নং পিপল পুখুৰী

811 নাম : পিয়ষ দাস পিতাৰ নাম: বৰ্জনী কান্ত দাস ঘৰ নং : ৩০৮ বয়স : 61 লিঙ্গ : পুৰুষ	DTK1410555 ফটো উপলব্ধ	812 নাম : লিলি বালা দাস স্বামীৰ নাম: পিয়ুষ দাস ঘৰ নং : ৩০৮ বয়স : 54 লিঙ্গ : মহিলা	DTK1410566 ফটো উপলব্ধ	# 813 নাম : প্ৰসান্ধীত দাস পিতাৰ নাম: পিয়ুষ দাস ঘৰ নং : 308 বয়স : 26 লিঙ্গ : পুৰুষ	DTK0334300 ফটো উপলব্ধ
814 নাম : বৰ্জনা দেবী পিতাৰ নাম: জোঁটন সিংহ ঘৰ নং : ৩০৯ বয়স : 51 লিঙ্গ : মহিলা	DTK1411081 ফটো উপলব্ধ	815 নাম : আশিস সিংহ পিতাৰ নাম: জোঁটন সিনহা ঘৰ নং : ৩০৯ বয়স : 27 লিঙ্গ : পুৰুষ	DTK0334532 ফটো উপলব্ধ	816 নাম : গৌৰব শীল পিতাৰ নাম: গোপীনাথ শীল ঘৰ নং : ৩০৯গ বয়স : 28 লিঙ্গ : পুৰুষ	DTK0337527 ফটো উপলব্ধ
817 নাম : গোপী শীল পিতাৰ নাম: ব্ৰজেন শীল ঘৰ নং : ৩০৯গ বয়স : 68 লিঙ্গ : পুৰুষ	DTK1410715 ফটো উপলব্ধ	818 নাম : অনিতা শীল স্বামীৰ নাম: গোপী শীল ঘৰ নং : ৩০৯গ বয়স : 48 লিঙ্গ : মহিলা	DTK1411069 ফটো উপলব্ধ	819 নাম : সুজিত দাস পিতাৰ নাম: গোৰীচৰন দাস ঘৰ নং : ৩০৯খ বয়স : 37 লিঙ্গ : পুৰুষ	DTK1410691 ফটো উপলব্ধ
820 নাম : যুধিষ্টিৰ দাস পিতাৰ নাম: বৃহিনী দাস ঘৰ নং : ৩১০ বয়স : 45 লিঙ্গ : পুৰুষ	DTK1410759 ফটো উপলব্ধ	821 নাম : উজ্জ্বলা দাস স্বামীৰ নাম: যুধিষ্টিৰ দাস ঘৰ নং : ৩১০ বয়স : 45 লিঙ্গ : মহিলা	DTK1411116 ফটো উপলব্ধ	822 নাম : বশিষ্ঠ দাস পিতাৰ নাম: যুধিষ্টিৰ দাস ঘৰ নং : 310 বয়স : 22 লিঙ্গ : মহিলা	DTK2433688 ফটো উপলব্ধ
823 নাম : শিল্পী শীল পিতাৰ নাম: প্ৰদীপ শীল ঘৰ নং : ৩১০ গ বয়স : 24 লিঙ্গ : মহিলা	DTK1227065 ফটো উপলব্ধ	824 নাম : টীনা শীল পিতাৰ নাম: প্ৰদীপ শীল ঘৰ নং : ৩১০ গ বয়স : 23 লিঙ্গ : মহিলা	DTK1227222 ফটো উপলব্ধ	E 825 নাম : প্ৰেমদা দাস স্বামীৰ নাম: নগেন্দ্ৰ দাস ঘৰ নং : ৩১০ঘ বয়স : 83 লিঙ্গ : মহিলা	DTK1410828 ফটো উপলব্ধ
826 নাম : গোপাল দাস পিতাৰ নাম: নগেন্দ্ৰ দাস ঘৰ নং : ৩১০ঘ বয়স : 65 লিঙ্গ : পুৰুষ	DTK1410839 ফটো উপলব্ধ	#2 827 নাম : প্ৰদীপ শীল পিতাৰ নাম: হৰিদাস শীল ঘৰ নং : ৩১০গ বয়স : 51 লিঙ্গ : পুৰুষ	DTK1410793 ফটো উপলব্ধ	828 নাম : অমল চন্দ্ৰ দাস পিতাৰ নাম: গোৰীচৰন দাস ঘৰ নং : ৩১০ঘ বয়স : 51 লিঙ্গ : পুৰুষ	DTK1410817 ফটো উপলব্ধ
829 নাম : বাখীৰাণী দাস স্বামীৰ নাম: অমল চন্দ্ৰ দাস ঘৰ নং : ৩১০ঘ বয়স : 36 লিঙ্গ : মহিলা	DTK1411161 ফটো উপলব্ধ	830 নাম : পবিত্ৰ দাস পিতাৰ নাম: প্ৰফুল্ল দাস ঘৰ নং : ৩১১ বয়স : 50 লিঙ্গ : পুৰুষ	DTK1410851 ফটো উপলব্ধ	831 নাম : বাধা দাস স্বামীৰ নাম: পবিত্ৰ দাস ঘৰ নং : ৩১১ বয়স : 41 লিঙ্গ : মহিলা	DTK1411207 ফটো উপলব্ধ
832 নাম : লিটেন দাস পিতাৰ নাম: প্ৰবিন্দৰ দাস ঘৰ নং : ৩১১ বয়স : 33 লিঙ্গ : পুৰুষ	DTK1411434 ফটো উপলব্ধ	833 নাম : বাহুল দাস অন্যান্য: সুনীতি দাস ঘৰ নং : 311 বয়স : 23 লিঙ্গ : পুৰুষ	DTK1399609 ফটো উপলব্ধ	834 নাম : শ্ৰীকান্তা দাস পিতাৰ নাম: প্ৰবিন্দ দাস ঘৰ নং : ৩১১ঘ বয়স : 30 লিঙ্গ : পুৰুষ	DTK0221382 ফটো উপলব্ধ
835 নাম : বুমী দাস স্বামীৰ নাম: সঞ্জীৱ দাস ঘৰ নং : ৩১১গ বয়স : 31 লিঙ্গ : মহিলা	DTK0338319 ফটো উপলব্ধ	836 নাম : পম্পী দাস স্বামীৰ নাম: মানিক দাস ঘৰ নং : ৩১১ঘ বয়স : 30 লিঙ্গ : মহিলা	DTK0338335 ফটো উপলব্ধ	837 নাম : প্ৰবিন্দ দাস পিতাৰ নাম: প্ৰসন্ন দাস ঘৰ নং : ৩১১ঘ বয়স : 64 লিঙ্গ : পুৰুষ	DTK1410895 ফটো উপলব্ধ
838 নাম : সঞ্জীৱ দাস পিতাৰ নাম: মনোৰঞ্জন জাস ঘৰ নং : ৩১১ঘ বয়স : 44 লিঙ্গ : পুৰুষ	DTK1410873 ফটো উপলব্ধ	839 নাম : মানিক দাস পিতাৰ নাম: মনোৰঞ্জন দাস ঘৰ নং : ৩১১ঘ বয়স : 38 লিঙ্গ : পুৰুষ	DTK1410884 ফটো উপলব্ধ	840 নাম : জয় কৃষ্ণ দাস পিতাৰ নাম: তৰনী দাস ঘৰ নং : ৩১২ বয়স : 32 লিঙ্গ : পুৰুষ	DTK1411401 ফটো উপলব্ধ

বিধানসভা সমষ্টিৰ নম্বৰ আৰু নাম : 64-লামডিং
অংশৰ নম্বৰ আৰু নাম : 1-1 নং পিপল পুখুৰী

841 নাম : বাসুদেব দাস পিতাৰ নাম: তৰনী দাস ঘৰ নং : ৩১২ বয়স : 30 লিঙ্গ : পুৰুষ	DTK0218834 ফটো উপলব্ধ	842 নাম : ববিতা দাস স্বামীৰ নাম: ৰামকৃষ্ণ দাস ঘৰ নং : ৩১২ঘ বয়স : 28 লিঙ্গ : মহিলা	DTK0221481 ফটো উপলব্ধ	843 নাম : ৰামকৃষ্ণ দাস পিতাৰ নাম: তৰনী দাস ঘৰ নং : ৩১২ঘ বয়স : 35 লিঙ্গ : পুৰুষ	DTK1410942 ফটো উপলব্ধ
844 নাম : পমা দেবী স্বামীৰ নাম: বাচাধন সিংহ ঘৰ নং : ৩১৪ বয়স : 68 লিঙ্গ : মহিলা	DTK1410588 ফটো উপলব্ধ	845 নাম : বীৰেন সিংহ পিতাৰ নাম: বাচাধন সিংহ ঘৰ নং : ৩১৪ বয়স : 48 লিঙ্গ : পুৰুষ	DTK1410613 ফটো উপলব্ধ	846 নাম : বৰন সিংহ পিতাৰ নাম: বাচাধন সিংহ ঘৰ নং : ৩১৪ বয়স : 46 লিঙ্গ : পুৰুষ	DTK1410624 ফটো উপলব্ধ
847 নাম : পদমা দেবী পিতাৰ নাম: বাচাধন সিংহ ঘৰ নং : ৩১৪ বয়স : 44 লিঙ্গ : মহিলা	DTK1410602 ফটো উপলব্ধ	848 নাম : বিন্দা দেবী স্বামীৰ নাম: বিৰেন সিংহ ঘৰ নং : ৩১৪ বয়স : 42 লিঙ্গ : মহিলা	DTK0669390 ফটো উপলব্ধ	849 নাম : বিবন সিংহ পিতাৰ নাম: বাচাধন সিংহ ঘৰ নং : ৩১৪ বয়স : 38 লিঙ্গ : পুৰুষ	DTK1410646 ফটো উপলব্ধ
850 নাম : বেমাচা দেবী পিতাৰ নাম: বাচাধন সিংহ ঘৰ নং : ৩১৪ বয়স : 37 লিঙ্গ : মহিলা	DTK1410599 ফটো উপলব্ধ	851 নাম : মিৰা দেবী স্বামীৰ নাম: বৰন সিংহ ঘৰ নং : ৩১৪ বয়স : 31 লিঙ্গ : মহিলা	DTK0221754 ফটো উপলব্ধ	852 নাম : ৰূপা দাস মাতৃৰ নাম: সৰস্বতী দাস ঘৰ নং : 314 বয়স : 22 লিঙ্গ : মহিলা	CBD3549136 ফটো উপলব্ধ
853 নাম : শ্ৰীতি দাস স্বামীৰ নাম: পিতাশ দাস ঘৰ নং : ৩১৪ঘ বয়স : 48 লিঙ্গ : মহিলা	DTK1411194 ফটো উপলব্ধ	854 নাম : সৰস্বতী দাস স্বামীৰ নাম: উমেশ চন্দ্ৰ দাস ঘৰ নং : ৩১৪গ বয়স : 43 লিঙ্গ : মহিলা	DTK1411172 ফটো উপলব্ধ	855 নাম : ৰাহুল দাস মাতৃৰ নাম: মাধবী দাস ঘৰ নং : 315 বয়স : 24 লিঙ্গ : পুৰুষ	DTK2422681 ফটো উপলব্ধ
856 নাম : সুনতী দাস স্বামীৰ নাম: মনোৰঞ্জন দাস ঘৰ নং : ৩১৫গ বয়স : 72 লিঙ্গ : মহিলা	DTK1411252 ফটো উপলব্ধ	857 নাম : কল্যাণী দাস স্বামীৰ নাম: প্ৰবীন্দ্ৰ দাস ঘৰ নং : ৩১৫ঘ বয়স : 58 লিঙ্গ : মহিলা	DTK1411285 ফটো উপলব্ধ	#2 858 নাম : মালতী শীল স্বামীৰ নাম: প্ৰদীপ শীল ঘৰ নং : ৩১৫ক বয়স : 45 লিঙ্গ : মহিলা	DTK1411218 ফটো উপলব্ধ
859 নাম : মাধবী দাস পিতাৰ নাম: মনোৰঞ্জন দাস ঘৰ নং : ৩১৫গ বয়স : 42 লিঙ্গ : মহিলা	DTK1411263 ফটো উপলব্ধ	S 860 নাম : ৰুমা দাস পিতাৰ নাম: মনোৰঞ্জন দাস ঘৰ নং : ৩১৫গ বয়স : ৪৩ লিঙ্গ : মহিলা	DTK1411274 ফটো উপলব্ধ	861 নাম : দুলু বৰা পিতাৰ নাম: ঘন বৰা ঘৰ নং : ৩১৬ বয়স : 54 লিঙ্গ : পুৰুষ	DTK3836713 ফটো উপলব্ধ
862 নাম : লুলু বৰা স্বামীৰ নাম: দুলু বৰা ঘৰ নং : ৩১৬ বয়স : 48 লিঙ্গ : মহিলা	DTK3836724 ফটো উপলব্ধ	863 নাম : ৰোহমেৰী বৰা পিতাৰ নাম: দুলু বৰা ঘৰ নং : ৩১৬ বয়স : 24 লিঙ্গ : মহিলা	DTK1461771 ফটো উপলব্ধ	864 নাম : কৌশিক বৰা পিতাৰ নাম: দুলু বৰা ঘৰ নং : ৩১৬ বয়স : 24 লিঙ্গ : পুৰুষ	DTK1461854 ফটো উপলব্ধ
865 নাম : মালেশ্বা সিংহ মাতৃৰ নাম: বিনাদিনী দেৱী ঘৰ নং : ৩১৬ বয়স : 23 লিঙ্গ : পুৰুষ	DTK1386176 ফটো উপলব্ধ	866 নাম : কানন মীতৈ মাতৃৰ নাম: বিনাদিনী দেৱী ঘৰ নং : ৩১৬ বয়স : 22 লিঙ্গ : মহিলা	DTK1386119 ফটো উপলব্ধ	867 নাম : বিনাদিনী দেৱী স্বামীৰ নাম: কুলাবী সিংহ ঘৰ নং : ৩১৬ক বয়স : 54 লিঙ্গ : মহিলা	DTK0339127 ফটো উপলব্ধ
868 নাম : বিদ্যাবতি সিংহ পিতাৰ নাম: মনি সিংহ ঘৰ নং : ৩১৭ বয়স : 60 লিঙ্গ : পুৰুষ	DTK1310732 ফটো উপলব্ধ	869 নাম : ৰূপা দেৱী স্বামীৰ নাম: বিদ্যাবতি সিংহ ঘৰ নং : ৩১৭ বয়স : 54 লিঙ্গ : মহিলা	DTK1310754 ফটো উপলব্ধ	870 নাম : ইন্দ্ৰজিত সিংহ পিতাৰ নাম: মনি সিংহ ঘৰ নং : ৩১৭ বয়স : 52 লিঙ্গ : পুৰুষ	DTK1410577 ফটো উপলব্ধ

বিধানসভা সমষ্টিৰ নম্বৰ আৰু নাম : 64-লামডিং
অংশৰ নম্বৰ আৰু নাম : 1-1 নং পিপল পুখুৰী

871 নাম : প্রকাশ সিংহ পিতাৰ নাম: ইন্দ্ৰজিৎ সিংহ ঘৰ নং : 319 বয়স : 25 লিঙ্গ : পুৰুষ	DTK0595439 ফটো উপলব্ধ	872 নাম : আকাশ সিংহ পিতাৰ নাম: ইন্দ্ৰজিৎ সিংহ ঘৰ নং : 317 বয়স : 22 লিঙ্গ : পুৰুষ	DTK2430858 ফটো উপলব্ধ	873 নাম : অংগীতা দেৱী পিতাৰ নাম: বিদ্যাবতী সিংহ ঘৰ নং : 317 বয়স : 19 লিঙ্গ : মহিলা	FRU0142695 ফটো উপলব্ধ
874 নাম : সুমন দাস পিতাৰ নাম: পুলিন দাস ঘৰ নং : 318 বয়স : 32 লিঙ্গ : পুৰুষ	DTK0221994 ফটো উপলব্ধ	875 নাম : বুমেন দাস পিতাৰ নাম: পুলিন দাস ঘৰ নং : 318 বয়স : 28 লিঙ্গ : পুৰুষ	DTK1163575 ফটো উপলব্ধ	876 নাম : কৃষ্ণ দাস পিতাৰ নাম: ৰোহিনী দাস ঘৰ নং : 318 বয়স : 52 লিঙ্গ : পুৰুষ	DTK0222794 ফটো উপলব্ধ
877 নাম : ভানু দাস স্বামীৰ নাম: কৃষ্ণ দাস ঘৰ নং : 318 বয়স : 48 লিঙ্গ : মহিলা	DTK0222901 ফটো উপলব্ধ	878 নাম : কৰন দাস পিতাৰ নাম: কৃষ্ণ দাস ঘৰ নং : 318 বয়স : 23 লিঙ্গ : পুৰুষ	DTK0595777 ফটো উপলব্ধ	879 নাম : ৰাজু দাস পিতাৰ নাম: দিনেশ দাস ঘৰ নং : 320 বয়স : 28 লিঙ্গ : পুৰুষ	DTK0223040 ফটো উপলব্ধ
880 নাম : সুধীৰ দাস পিতাৰ নাম: দিনেশ দাস ঘৰ নং : 320 বয়স : 26 লিঙ্গ : পুৰুষ	DTK0393744 ফটো উপলব্ধ	881 নাম : ৰিতা দাস স্বামীৰ নাম: ৰাজু দাস ঘৰ নং : 320 বয়স : 24 লিঙ্গ : মহিলা	DTK0593590 ফটো উপলব্ধ	882 নাম : তপন মজুমদাৰ পিতাৰ নাম: ৰজনী মজুমদাৰ ঘৰ নং : 321 বয়স : 50 লিঙ্গ : পুৰুষ	DTK0223214 ফটো উপলব্ধ
883 নাম : সুমি নাথ মজুমদাৰ স্বামীৰ নাম: তপন মজুমদাৰ ঘৰ নং : 321 বয়স : 44 লিঙ্গ : মহিলা	DTK0225185 ফটো উপলব্ধ	884 নাম : ৰাহুল মজুমদাৰ পিতাৰ নাম: তপন মজুমদাৰ ঘৰ নং : 321 বয়স : 22 লিঙ্গ : পুৰুষ	DTK1329820 ফটো উপলব্ধ	885 নাম : গংগা মজুমদাৰ স্বামীৰ নাম: ৰাহুল মজুমদাৰ ঘৰ নং : 321 বয়স : 21 লিঙ্গ : মহিলা	FRU0162610 ফটো উপলব্ধ
886 নাম : কানু ধৰ পিতাৰ নাম: ৰামজীবন ধৰ ঘৰ নং : 322 বয়স : 58 লিঙ্গ : পুৰুষ	DTK0225235 ফটো উপলব্ধ	887 নাম : বীনা ধৰ স্বামীৰ নাম: কানু ধৰ ঘৰ নং : 322 বয়স : 55 লিঙ্গ : মহিলা	DTK0225243 ফটো উপলব্ধ	888 নাম : কাৰ্তিক ধৰ পিতাৰ নাম: কানু ধৰ ঘৰ নং : 322 বয়স : 41 লিঙ্গ : পুৰুষ	DTK0225763 ফটো উপলব্ধ
889 নাম : শিবা ধৰ পিতাৰ নাম: কানু ধৰ ঘৰ নং : 322 বয়স : 28 লিঙ্গ : পুৰুষ	DTK0225300 ফটো উপলব্ধ	890 নাম : শংকৰ ধৰ পিতাৰ নাম: কানু ধৰ ঘৰ নং : 322 বয়স : 28 লিঙ্গ : পুৰুষ	DTK0225334 ফটো উপলব্ধ	891 নাম : দিপালী অধিকাৰী স্বামীৰ নাম: ৰবি অধিকাৰী ঘৰ নং : 323 বয়স : 65 লিঙ্গ : মহিলা	DTK0225805 ফটো উপলব্ধ
892 নাম : গোপাল অধিকাৰী পিতাৰ নাম: ৰবি অধিকাৰী ঘৰ নং : 323 বয়স : 35 লিঙ্গ : পুৰুষ	DTK0225342 ফটো উপলব্ধ	893 নাম : মমতা অধিকাৰী স্বামীৰ নাম: গোপাল অধিকাৰী ঘৰ নং : 323 বয়স : 31 লিঙ্গ : মহিলা	DTK0507889 ফটো উপলব্ধ	894 নাম : বুনু ঘোষ পিতাৰ নাম: জঙ্গলীৰাম ঘোষ ঘৰ নং : 328 বয়স : 63 লিঙ্গ : মহিলা	DTK0225912 ফটো উপলব্ধ
895 নাম : জোন্না ঘোষ স্বামীৰ নাম: বুনু ঘোষ ঘৰ নং : 324 বয়স : 53 লিঙ্গ : মহিলা	FRU0094508 ফটো উপলব্ধ	896 নাম : বাপন ঘোষ পিতাৰ নাম: বুনু ঘোষ ঘৰ নং : 328 বয়স : 41 লিঙ্গ : পুৰুষ	DTK0225813 ফটো উপলব্ধ	897 নাম : শীবানী ঘোষ পিতাৰ নাম: বুনু ঘোষ ঘৰ নং : 328 বয়স : 37 লিঙ্গ : মহিলা	DTK0226670 ফটো উপলব্ধ
898 নাম : দ্বীপজুতী ঘোষ স্বামীৰ নাম: বাপন ঘোষ ঘৰ নং : 328 বয়স : 37 লিঙ্গ : মহিলা	DTK0226720 ফটো উপলব্ধ	899 নাম : ক্ষেত্ৰমোহন দেবনাথ পিতাৰ নাম: ললিত দেবনাথ ঘৰ নং : 326 বয়স : 81 লিঙ্গ : পুৰুষ	DTK0226852 ফটো উপলব্ধ	900 নাম : সুমিত্ৰা দেবনাথ স্বামীৰ নাম: ক্ষেত্ৰমোহন দেবনাথ ঘৰ নং : 326 বয়স : 72 লিঙ্গ : মহিলা	DTK0226761 ফটো উপলব্ধ



901 নাম : দীপেশ কুমাৰ দেবনাথ পিতাৰ নাম: ক্ষেত্ৰমোহন দেবনাথ ঘৰ নং : ৩২৬ বয়স : 49 লিঙ্গ : পুৰুষ	DTK0223784 ফটো উপলব্ধ	902 নাম : দীপক দেবনাথ পিতাৰ নাম: ক্ষেত্ৰমোহন দেবনাথ ঘৰ নং : ৩২৬ বয়স : 37 লিঙ্গ : পুৰুষ	DTK0226811 ফটো উপলব্ধ	903 নাম : কেতকী দেবী স্বামীৰ নাম: কুঞ্জ বাবু সিংহ ঘৰ নং : ৩২৭ বয়স : 66 লিঙ্গ : মহিলা	DTK0224386 ফটো উপলব্ধ
904 নাম : টিএচ প্ৰিয়া কুমাৰ সিংহ পিতাৰ নাম: কুঞ্জ বাবু সিংহ ঘৰ নং : ৩২৭ বয়স : 47 লিঙ্গ : পুৰুষ	DTK0224691 ফটো উপলব্ধ	905 নাম : এচ গন্তীনী সিংহ স্বামীৰ নাম: প্ৰিয়কুমাৰ সিংহ ঘৰ নং : ৩২৭ বয়স : 35 লিঙ্গ : মহিলা	DTK0224402 ফটো উপলব্ধ	S 906 নাম : লৈদাম দেবী পিতাৰ নাম: কুঞ্জ বাবু সিংহ ঘৰ নং : ৩২৭ বয়স : 27 লিঙ্গ : মহিলা	DTK0685115 ফটো উপলব্ধ
907 নাম : কনকলতা দাস স্বামীৰ নাম: গপেশ দাস ঘৰ নং : ৩২৮ বয়স : 53 লিঙ্গ : মহিলা	DTK0224733 ফটো উপলব্ধ	908 নাম : স্বপ্না শীল স্বামীৰ নাম: ভাগেশ্বৰ শীল ঘৰ নং : ৩২৮ বয়স : 47 লিঙ্গ : মহিলা	CBD1304989 ফটো উপলব্ধ	909 নাম : পংকজ দাস পিতাৰ নাম: গপেশ দাস ঘৰ নং : ৩২৮ বয়স : 36 লিঙ্গ : পুৰুষ	DTK0224923 ফটো উপলব্ধ
910 নাম : নমিতা দাস স্বামীৰ নাম: পঙ্কজ দাস ঘৰ নং : ৩২৮ বয়স : 26 লিঙ্গ : মহিলা	DTK1163401 ফটো উপলব্ধ	911 নাম : শংকৰ দাস মাতৃৰ নাম: কনকলতা দাস ঘৰ নং : 328 বয়স : 26 লিঙ্গ : পুৰুষ	DTK2433357 ফটো উপলব্ধ	912 নাম : অক্ষু দাস মাতৃৰ নাম: কনকলতা দাস ঘৰ নং : 328 বয়স : 24 লিঙ্গ : পুৰুষ	DTK2433365 ফটো উপলব্ধ
913 নাম : মণিকা দাস মাতৃৰ নাম: কনকলতা দাস ঘৰ নং : 328 বয়স : 22 লিঙ্গ : মহিলা	DTK2433340 ফটো উপলব্ধ	914 নাম : দুলাল কৰ্মকাৰ পিতাৰ নাম: বিৰেন্দ্ৰ কৰ্মকাৰ ঘৰ নং : ৩২৯ বয়স : 50 লিঙ্গ : পুৰুষ	DTK0226860 ফটো উপলব্ধ	915 নাম : কল্পনা কৰ্মকাৰ স্বামীৰ নাম: দুলাল কৰ্মকাৰ ঘৰ নং : ৩২৯ বয়স : 42 লিঙ্গ : মহিলা	DTK0224964 ফটো উপলব্ধ
916 নাম : সঞ্জয় কৰ্মকাৰ পিতাৰ নাম: দুলাল কৰ্মকাৰ ঘৰ নং : ৩২৯ বয়স : 24 লিঙ্গ : পুৰুষ	DTK0529099 ফটো উপলব্ধ	917 নাম : সুমিত্ৰা বিশ্বাস স্বামীৰ নাম: অজিত বিশ্বাস ঘৰ নং : ৩৩০ বয়স : 42 লিঙ্গ : মহিলা	LRP1054484 ফটো উপলব্ধ	918 নাম : এস দাস স্বামীৰ নাম: বিধান দাস ঘৰ নং : ৩৩০ বয়স : 36 লিঙ্গ : মহিলা	LRP1044844 ফটো উপলব্ধ
919 নাম : অজয় বিশ্বাস পিতাৰ নাম: অৰ্জুন বিশ্বাস ঘৰ নং : ৩৩০ বয়স : 29 লিঙ্গ : পুৰুষ	DTK0383083 ফটো উপলব্ধ	920 নাম : মুকেশ সিংহ পিতাৰ নাম: কুঞ্জেশ্বৰ সিংহ ঘৰ নং : ৩৩৩ বয়স : 36 লিঙ্গ : পুৰুষ	DTK0393660 ফটো উপলব্ধ	921 নাম : সঙ্গীতা দেবী স্বামীৰ নাম: মুকেশ সিংহ ঘৰ নং : ৩৩৩ বয়স : 34 লিঙ্গ : মহিলা	DTK0393702 ফটো উপলব্ধ
922 নাম : সুখলাল দাস পিতাৰ নাম: নিত্যালাল দাস ঘৰ নং : ৩৩৫ বয়স : 36 লিঙ্গ : পুৰুষ	CBD1619701 ফটো উপলব্ধ	923 নাম : মাম্পী দাস স্বামীৰ নাম: সুখলাল দাস ঘৰ নং : ৩৩৫ বয়স : 33 লিঙ্গ : মহিলা	CBD0003616 ফটো উপলব্ধ	924 নাম : অজিত দাস পিতাৰ নাম: উমেশ দাস ঘৰ নং : ৩৩৬ বয়স : 38 লিঙ্গ : পুৰুষ	DTK1312670 ফটো উপলব্ধ
925 নাম : প্ৰেমিকা দাস স্বামীৰ নাম: অজিত দাস ঘৰ নং : ৩৩৬ বয়স : 33 লিঙ্গ : মহিলা	DTK1313004 ফটো উপলব্ধ	926 নাম : বেচাৰাম দাস পিতাৰ নাম: হৰমোহন দাস ঘৰ নং : ৩৩৭ বয়স : 39 লিঙ্গ : পুৰুষ	CBD2603476 ফটো উপলব্ধ	927 নাম : দীপ্তী ৰাণী দাস স্বামীৰ নাম: বেচাৰাম দাস ঘৰ নং : ৩৩৭ বয়স : 32 লিঙ্গ : মহিলা	CBD0520049 ফটো উপলব্ধ
E 928 নাম : অৰুন শীল পিতাৰ নাম: বিনোদ বিহাৰী শীল ঘৰ নং : ৩৩৮ বয়স : 75 লিঙ্গ : পুৰুষ	DTK0504795 ফটো উপলব্ধ	929 নাম : লাবন্য লক্ষৰ স্বামীৰ নাম: প্ৰদীপ লক্ষৰ ঘৰ নং : 338 বয়স : 58 লিঙ্গ : মহিলা	CBD2595177 ফটো উপলব্ধ	930 নাম : বীনা ৰনী শীল স্বামীৰ নাম: অৰুন শীল ঘৰ নং : ৩৩৮ বয়স : 52 লিঙ্গ : মহিলা	DTK0457143 ফটো উপলব্ধ



931 নাম : পাৰ্থ প্ৰতিম লক্ষৰ পিতাৰ নাম: প্ৰদীপ লক্ষৰ ঘৰ নং : 338 বয়স : 34 লিঙ্গ : পুৰুষ	CBD2594834 ফটো উপলব্ধ	932 নাম : পংকজ শীল পিতাৰ নাম: অৰুণ শীল ঘৰ নং : 338 বয়স : 33 লিঙ্গ : পুৰুষ	DTK0456400 ফটো উপলব্ধ	933 নাম : প্ৰনব লক্ষৰ পিতাৰ নাম: প্ৰদীপ লক্ষৰ ঘৰ নং : 338 বয়স : 33 লিঙ্গ : পুৰুষ	CBD2595199 ফটো উপলব্ধ
S 934 নাম : বিতা শীল পিতাৰ নাম: অৰুণ শীল ঘৰ নং : 338 বয়স : 30 লিঙ্গ : মহিলা	DTK0456574 ফটো উপলব্ধ	935 নাম : মনিষা বৰা লক্ষৰ স্বামীৰ নাম: প্ৰণব লক্ষৰ ঘৰ নং : 338 বয়স : 30 লিঙ্গ : মহিলা	CBD1122266 ফটো উপলব্ধ	936 নাম : সুননা পাল শীল স্বামীৰ নাম: বিশ্বৰূপ শীল ঘৰ নং : 338 বয়স : 28 লিঙ্গ : মহিলা	FRU0171736 ফটো উপলব্ধ
937 নাম : বিশ্বৰূপ শীল পিতাৰ নাম: অৰুণ শীল ঘৰ নং : 338 বয়স : 35 লিঙ্গ : পুৰুষ	DTK0502906 ফটো উপলব্ধ	938 নাম : হৰিকান্ত নাথ পিতাৰ নাম: হেম কান্ত নাথ ঘৰ নং : 338 বয়স : 58 লিঙ্গ : পুৰুষ	DTK2287743 ফটো উপলব্ধ	939 নাম : ৰূপালী দেবী স্বামীৰ নাম: হৰিকান্ত নাথ ঘৰ নং : 338 বয়স : 53 লিঙ্গ : মহিলা	DTK2287754 ফটো উপলব্ধ
940 নাম : নিকুমনি নাথ পিতাৰ নাম: হৰি কান্ত নাথ ঘৰ নং : 338 বয়স : 24 লিঙ্গ : মহিলা	DTK0526319 ফটো উপলব্ধ	941 নাম : জ্যোতিশ্ৰোম্ভ নাথ পিতাৰ নাম: হৰি কান্ত নাথ ঘৰ নং : 338 বয়স : 23 লিঙ্গ : পুৰুষ	DTK1152016 ফটো উপলব্ধ	942 নাম : মাধব মজুমদাৰ পিতাৰ নাম: মনু মজুমদাৰ ঘৰ নং : 338 বয়স : 54 লিঙ্গ : পুৰুষ	CLY9841105 ফটো উপলব্ধ
943 নাম : কাৰ্তিক মজুমদাৰ পিতাৰ নাম: মাধব মজুমদাৰ ঘৰ নং : 338 বয়স : 25 লিঙ্গ : পুৰুষ	DTK0505347 ফটো উপলব্ধ	944 নাম : তপন দাস পিতাৰ নাম: জীবন দাস ঘৰ নং : 340 বয়স : 34 লিঙ্গ : পুৰুষ	CBD0020748 ফটো উপলব্ধ	945 নাম : ললিতা দাস স্বামীৰ নাম: তপন দাস ঘৰ নং : 340 বয়স : 26 লিঙ্গ : মহিলা	CBD0793323 ফটো উপলব্ধ
# 946 নাম : প্ৰসেনজিত দাস পিতাৰ নাম: জীৱন দাস ঘৰ নং : 341 বয়স : 33 লিঙ্গ : পুৰুষ	CBD0389031 ফটো উপলব্ধ	947 নাম : পোমপি বালা দাস স্বামীৰ নাম: প্ৰসেনজিত দাস ঘৰ নং : 341, পাট নং: 31 বয়স : 24 লিঙ্গ : মহিলা	CBD0792606 ফটো উপলব্ধ	948 নাম : উত্তম দাস পিতাৰ নাম: সুখেন্দ্ৰ দাস ঘৰ নং : 352 বয়স : 35 লিঙ্গ : পুৰুষ	DTK1232195 ফটো উপলব্ধ
949 নাম : সুস্মিতা সোম পিতাৰ নাম: সুজিত সোম ঘৰ নং : 388 বয়স : 29 লিঙ্গ : মহিলা	DTK1241850 ফটো উপলব্ধ	950 নাম : আৰতি দেবী স্বামীৰ নাম: সন্তুষ্ট চৌহান ঘৰ নং : 399 বয়স : 22 লিঙ্গ : মহিলা	DTK1425453 ফটো উপলব্ধ	951 নাম : মালতী দত্ত স্বামীৰ নাম: সঞ্জীৱ দত্ত ঘৰ নং : 420 বয়স : 69 লিঙ্গ : মহিলা	DTK1398249 ফটো উপলব্ধ
952 নাম : জীবন দত্ত পিতাৰ নাম: সঞ্জীৱ দত্ত ঘৰ নং : 420 বয়স : 47 লিঙ্গ : পুৰুষ	DTK1398261 ফটো উপলব্ধ	953 নাম : বচা সিংহ পিতাৰ নাম: কামিনী সিংহ ঘৰ নং : 501 বয়স : 51 লিঙ্গ : পুৰুষ	CBD2008937 ফটো উপলব্ধ	954 নাম : তুলসী দেবী স্বামীৰ নাম: বচা সিংহ ঘৰ নং : 501 বয়স : 46 লিঙ্গ : মহিলা	CBD2008948 ফটো উপলব্ধ
955 নাম : টাউৰেম ৰুচি দেবী পিতাৰ নাম: বচা সিংহ ঘৰ নং : 501 বয়স : 27 লিঙ্গ : মহিলা	DTK0504787 ফটো উপলব্ধ	956 নাম : টোৰেম ৰাজীৱ সিং পিতাৰ নাম: বচা সিংহ ঘৰ নং : 501 বয়স : 23 লিঙ্গ : পুৰুষ	DTK2424398 ফটো উপলব্ধ	957 নাম : গোবিন্দ চন্দ্ৰ দাস পিতাৰ নাম: চন্দ্ৰসাগৰ দাস ঘৰ নং : 502 বয়স : 38 লিঙ্গ : পুৰুষ	CBD2482204 ফটো উপলব্ধ
958 নাম : মনিকা দাস স্বামীৰ নাম: গোবিন্দ চন্দ্ৰ দাস ঘৰ নং : 502 বয়স : 31 লিঙ্গ : মহিলা	CBD0253591 ফটো উপলব্ধ	959 নাম : ভাগেশ্বৰ শীল পিতাৰ নাম: হৰেন্দ্ৰ শীল ঘৰ নং : 508 বয়স : 51 লিঙ্গ : পুৰুষ	CBD1305017 ফটো উপলব্ধ	960 নাম : প্ৰীতি শীল পিতাৰ নাম: ভাগেশ্বৰ শীল ঘৰ নং : 504 বয়স : 25 লিঙ্গ : মহিলা	DTK2407377 ফটো উপলব্ধ



961 নাম : বঞ্জিত মজুমদাৰ পিতাৰ নাম: হিমীংশু মজুমদাৰ ঘৰ নং : ৫০৫ বয়স : 37 লিঙ্গ : পুৰুষ	DTK1292600 ফটো উপলব্ধ	962 নাম : পম্পী মজুমদাৰ স্বামীৰ নাম: বঞ্জিত মজুমদাৰ ঘৰ নং : ৫০৫ বয়স : 32 লিঙ্গ : মহিলা	DTK1292597 ফটো উপলব্ধ	963 নাম : সমৰন দাস পিতাৰ নাম: বোৰেন্দ্ৰ দাস ঘৰ নং : ৫০৬ বয়স : 48 লিঙ্গ : পুৰুষ	LRP1066939 ফটো উপলব্ধ
964 নাম : অঞ্জনা দাস স্বামীৰ নাম: সমিৰন দাস ঘৰ নং : ৫০৬ বয়স : 45 লিঙ্গ : মহিলা	LRP1066940 ফটো উপলব্ধ	965 নাম : বিপু দাস পিতাৰ নাম: সমিৰন দাস ঘৰ নং : 506 বয়স : 24 লিঙ্গ : পুৰুষ	DTK2438364 ফটো উপলব্ধ	966 নাম : বিমল দাস পিতাৰ নাম: বেছাৰাম দাস ঘৰ নং : ৫০৭ বয়স : 70 লিঙ্গ : পুৰুষ	HYG1854519 ফটো উপলব্ধ
967 নাম : কানন দাস স্বামীৰ নাম: বিমল দাস ঘৰ নং : 507 বয়স : 56 লিঙ্গ : মহিলা	HYG1854531 ফটো উপলব্ধ	968 নাম : উতপল দাস পিতাৰ নাম: বিমল দাস ঘৰ নং : ৫০৭ বয়স : 37 লিঙ্গ : পুৰুষ	HYG1854600 ফটো উপলব্ধ	969 নাম : বেবী দেবী স্বামীৰ নাম: জিতেন্দ্ৰ সাহ ঘৰ নং : ৫০৮ বয়স : 43 লিঙ্গ : মহিলা	CBD0549089 ফটো উপলব্ধ
970 নাম : জিতেন্দ্ৰ সাহ পিতাৰ নাম: লক্ষ্মন সাহ ঘৰ নং : ৫০৮ বয়স : 43 লিঙ্গ : পুৰুষ	CBD2398063 ফটো উপলব্ধ	971 নাম : বঞ্জন দাস পিতাৰ নাম: গনেশ দাস ঘৰ নং : ৫০৯ বয়স : 60 লিঙ্গ : পুৰুষ	DTK1148618 ফটো উপলব্ধ	972 নাম : পুণা দাস স্বামীৰ নাম: বঞ্জন দাস ঘৰ নং : ৫০৯ বয়স : 56 লিঙ্গ : মহিলা	DTK1152404 ফটো উপলব্ধ
973 নাম : দীপ দাস পিতাৰ নাম: বঞ্জন দাস ঘৰ নং : 509 বয়স : 31 লিঙ্গ : পুৰুষ	LRP0451138 ফটো উপলব্ধ	974 নাম : লিপিকা দাস স্বামীৰ নাম: দিপ দাস ঘৰ নং : 509 বয়স : 28 লিঙ্গ : মহিলা	LRP0451385 ফটো উপলব্ধ	975 নাম : সুবজ কুমাৰ সিংহ পিতাৰ নাম: জৈটন সিংহ ঘৰ নং : 526 বয়স : 23 লিঙ্গ : পুৰুষ	DTK1199173 ফটো উপলব্ধ
S 976 নাম : সপ্তমী দাস পিতাৰ নাম: প্রতুল চন্দ্ৰ দাস ঘৰ নং : ৫০৭ বয়স : 35 লিঙ্গ : মহিলা	DTK0495614 ফটো উপলব্ধ	977 নাম : বতন দাস পিতাৰ নাম: পবিত্ৰ দাস ঘৰ নং : ঘৰ নং.147, পাট নং.34 বয়স : 29 লিঙ্গ : পুৰুষ	DTK0079186 ফটো উপলব্ধ	978 নাম : সংগীতা দাস পিতাৰ নাম: ধনেশ্বৰ দাস ঘৰ নং : ঘৰ নং.147, পাট নং.34 বয়স : 28 লিঙ্গ : মহিলা	DTK0671636 ফটো উপলব্ধ
979 নাম : বাধিকা মজুমদাৰ স্বামীৰ নাম: মাধৱী মজুমদাৰ ঘৰ নং : ঘৰ নং.201, পাট নং.34 বয়স : 22 লিঙ্গ : মহিলা	FRU0119966 ফটো উপলব্ধ	980 নাম : বলুচী দাস স্বামীৰ নাম: পৰবীৰ দাস ঘৰ নং : ঘৰ নং.238 ক, পাট নং.34 বয়স : 22 লিঙ্গ : মহিলা	FRU0116921 ফটো উপলব্ধ	981 নাম : জোনমনি চাওৰা দেৱনাথ স্বামীৰ নাম: পৰীক্ষিত দেৱনাথ ঘৰ নং : ঘৰ নং.274, খণ্ড নং.31 বয়স : 20 লিঙ্গ : মহিলা	FRU0095646 ফটো উপলব্ধ
982 নাম : কৌশীক শীল পিতাৰ নাম: কেশৱ শীল ঘৰ নং : হাউজ নং 294 বয়স : 22 লিঙ্গ : পুৰুষ	DTK2408433 ফটো উপলব্ধ	983 নাম : বাপন দাস পিতাৰ নাম: নিৰঞ্জন দাস ঘৰ নং : হাউচ নো 305 ক বয়স : 31 লিঙ্গ : পুৰুষ	DTK2312701 ফটো উপলব্ধ	984 নাম : মুক্ৰান সাহ পিতাৰ নাম: জিতেন্দ্ৰ সাহ ঘৰ নং : হাউচ নো-508 বয়স : 19 লিঙ্গ : মহিলা	FRU0129023 ফটো উপলব্ধ
985 নাম : পঞ্চমী দাস স্বামীৰ নাম: অমৰ দাস ঘৰ নং : নতুন বয়স : 35 লিঙ্গ : মহিলা	HLF3244608 ফটো উপলব্ধ	986 নাম : জোনাকী ৰায় পিতাৰ নাম: নিমল ৰায় ঘৰ নং : নিউ বয়স : 22 লিঙ্গ : মহিলা	DTK2439693 ফটো উপলব্ধ		



987	1	FRU0203281	ফটো উপলব্ধ	988	1	CBD2677885	ফটো উপলব্ধ	989	1	FRU0204958	ফটো উপলব্ধ
নাম : ৰোশনি চান্দ পিতাৰ নাম : ধৰ্মেন্দ্ৰ সিংহ ঘৰ নং : 220 বয়স : 19 লিঙ্গ : মহিলা				নাম : দিপিকা চন্দ স্বামীৰ নাম : কৃষ্ণ লাল শীল ঘৰ নং : 271 বয়স : 32 লিঙ্গ : মহিলা				নাম : অংকিতা দাস পিতাৰ নাম : দিলীপ দাস ঘৰ নং : 190 বয়স : 18 লিঙ্গ : মহিলা			
990	1	FRU0211466	ফটো উপলব্ধ	991	1	FRU0211490	ফটো উপলব্ধ	992	1	FRU0211516	ফটো উপলব্ধ
নাম : নয়ন শীল পিতাৰ নাম : বাবুল শীল ঘৰ নং : 192 বয়স : 18 লিঙ্গ : পুৰুষ				নাম : মীনা শীল পিতাৰ নাম : ভাগেশ্বৰ শীল ঘৰ নং : 508 বয়স : 23 লিঙ্গ : মহিলা				নাম : মঞ্জল মজুমদাৰ পিতাৰ নাম : কৃষ্ণ মজুমদাৰ ঘৰ নং : 200 বয়স : 19 লিঙ্গ : পুৰুষ			
993	1	FRU0211672	ফটো উপলব্ধ	994	1	FRU0211680	ফটো উপলব্ধ	995	1	FRU0211706	ফটো উপলব্ধ
নাম : ধনপতি মজুমদাৰ পিতাৰ নাম : নাৰায়ন মজুমদাৰ ঘৰ নং : 241ক বয়স : 19 লিঙ্গ : মহিলা				নাম : নন্দিনী সিংহা পিতাৰ নাম : ধবেন সিংহ ঘৰ নং : 259 বয়স : 21 লিঙ্গ : মহিলা				নাম : তুষাৰজীৎ শীল পিতাৰ নাম : প্ৰদীপ শীল ঘৰ নং : 310গ বয়স : 19 লিঙ্গ : পুৰুষ			
996	1	FRU0212035	ফটো উপলব্ধ	997	1	FRU0212134	ফটো উপলব্ধ	998	1	FRU0212159	ফটো উপলব্ধ
নাম : অমোৰ সিংহ পিতাৰ নাম : চন্দ্ৰ সিংহা ঘৰ নং : 234ক বয়স : 21 লিঙ্গ : পুৰুষ				নাম : আদিত্য সিংহা পিতাৰ নাম : চন্দ্ৰ কৰ সিংহা ঘৰ নং : 226 বয়স : 20 লিঙ্গ : পুৰুষ				নাম : মৌচামী দেৱী পিতাৰ নাম : মেজৰ সিংহা ঘৰ নং : 234 বয়স : 21 লিঙ্গ : মহিলা			
999	1	CBD0389734	ফটো উপলব্ধ	1000	1	FRU0100651	ফটো উপলব্ধ	1001	1	DTK0547323	ফটো উপলব্ধ
নাম : সৰ্বমিতা দাস পিতাৰ নাম : ৰুনা মোহন দাস ঘৰ নং : 29৮ বয়স : 26 লিঙ্গ : মহিলা				নাম : সঞ্জীৱ সিংহ পিতাৰ নাম : ৰাজেন্দ্ৰ সিংহ ঘৰ নং : 1৮৬ বয়স : 19 লিঙ্গ : পুৰুষ				নাম : ৰুমী দাস পিতাৰ নাম : যুধিষ্ঠিৰ দাস ঘৰ নং : ৩১০ বয়স : 23 লিঙ্গ : মহিলা			
1002	1	CBD0600973	ফটো উপলব্ধ	1003	1	CBD0019247	ফটো উপলব্ধ	1004	1	CBD0388413	ফটো উপলব্ধ
নাম : পদামখী দেৱী পিতাৰ নাম : ৰাজকুমাৰ সিংহা ঘৰ নং : 28৫ বয়স : 36 লিঙ্গ : মহিলা				নাম : পূজা দেৱী পিতাৰ নাম : ইবতমবী সিংহ ঘৰ নং : 246 বয়স : 33 লিঙ্গ : মহিলা				নাম : অনশী দেৱী স্বামীৰ নাম : তম্বীনা সিংহ ঘৰ নং : 28৬ বয়স : 26 লিঙ্গ : মহিলা			
1005	1	CBD0224964	ফটো উপলব্ধ	1006	1	DCS2540536	ফটো উপলব্ধ	1007	1	FRU0032078	ফটো উপলব্ধ
নাম : পূজা মজুমদাৰ পিতাৰ নাম : মৰ্বন মজুমদাৰ ঘৰ নং : 19৬ বয়স : 27 লিঙ্গ : মহিলা				নাম : শিবানী দাস স্বামীৰ নাম : দীপক দাস ঘৰ নং : 2৩9 বয়স : 39 লিঙ্গ : মহিলা				নাম : ভাৰতী বিশ্বাস স্বামীৰ নাম : অজুন বিশ্বাস ঘৰ নং : ৩৩০ বয়স : 50 লিঙ্গ : মহিলা			
1008	1	CBD2749942	ফটো উপলব্ধ	1009	1	LRP1044833	ফটো উপলব্ধ	1010	1	CBD2538592	ফটো উপলব্ধ
নাম : সৰ্বিতা ৰায় পিতাৰ নাম : ৰঞ্জিত ৰায় ঘৰ নং : 19৬ বয়স : 31 লিঙ্গ : মহিলা				নাম : অৰ্জুন বিশ্বাস পিতাৰ নাম : অশ্বিনী বিশ্বাস ঘৰ নং : ৩৩০ বয়স : 57 লিঙ্গ : পুৰুষ				নাম : শিল্পী দে দাস পিতাৰ নাম : অনিল চন্দ্ৰ দে ঘৰ নং : 238ক বয়স : 50 লিঙ্গ : মহিলা			
1011	1	DTK1400266	ফটো উপলব্ধ	1012	1	DTK1400255	ফটো উপলব্ধ	1013	1	CBD0388561	ফটো উপলব্ধ
নাম : বৰ্ণা দাস স্বামীৰ নাম : অমৰ দাস ঘৰ নং : ৩২১ বয়স : 42 লিঙ্গ : মহিলা				নাম : অমৰ দাস পিতাৰ নাম : যদু দাস ঘৰ নং : ৩২১ বয়স : 50 লিঙ্গ : পুৰুষ				নাম : সুনালী দেৱী পিতাৰ নাম : নিল কান্ত সিংহ ঘৰ নং : 1৬8 বয়স : 26 লিঙ্গ : মহিলা			
1014	1	DCS2042888	ফটো উপলব্ধ	1015	1	FRU0041707	ফটো উপলব্ধ	1016	1	CBD2607661	ফটো উপলব্ধ
নাম : দীপক দাস পিতাৰ নাম : কামিনী দাস ঘৰ নং : 2৩9 বয়স : 47 লিঙ্গ : পুৰুষ				নাম : সুমন বিশ্বাস পিতাৰ নাম : অজুন বিশ্বাস ঘৰ নং : ৩৩০ বয়স : 24 লিঙ্গ : পুৰুষ				নাম : টংকেশ্বৰ দাস পিতাৰ নাম : পুলিন দাস ঘৰ নং : 2০৮ বয়স : 38 লিঙ্গ : পুৰুষ			



1017	1	CBD2607649
নাম : সচিবানী দাস স্বামীৰ নাম: পুলিন দাস ঘৰ নং : ২০৮ বয়স : 67 লিঙ্গ : মহিলা		
ফটো উপলব্ধ		

1018	1	CBD0020511
নাম : সপ্না দেৱী স্বামীৰ নাম: বীৰেন্দ্ৰ সিংহ ঘৰ নং : ২৮৭ বয়স : 35 লিঙ্গ : মহিলা		
ফটো উপলব্ধ		

1019	1	FRU0062208
নাম : অমিত দাস পিতাৰ নাম: অমৰ দাস ঘৰ নং : ৩২১ বয়স : 22 লিঙ্গ : পুৰুষ		
ফটো উপলব্ধ		

1020	1	FRU0542993
নাম : অংকিতা দাস পিতাৰ নাম: পবিত্ৰ দাস ঘৰ নং : 28 বয়স : 20 লিঙ্গ : মহিলা		
ফটো উপলব্ধ		



1021	1	FRU0575902
নাম : খুশী ৰয় স্বামীৰ নাম : গৌৰৱ শীল ঘৰ নং : 309 বয়স : 22 লিঙ্গ : মহিলা		ফটো উপলব্ধ

ভোটাৰৰ সাৰাংশ

A) ভোটাৰৰ সংখ্যা

	তালিকাৰ প্ৰকাৰ	তালিকাৰ চিনাক্তকৰণ	ভোটাৰৰ সংখ্যা							
			পুৰুষ	মহিলা	ওয় লিঙ্গ	মুঠ				
I	মূল তালিকা	মূল তালিকা	বিশেষ সংশোধন, 2026 চনৰ পূৰ্বৰ 2025 চনৰ মূল তালিকাৰ লগত থকা সংযোজন সমূহ একত্ৰিতকৰণ কৰা তালিকা।				475	511	0	986
II	যোগ তালিকা	পৰিপূৰক 1	বিশেষ সংক্ষিপ্ত সংশোধন, 2026				12	22	0	34
		পৰিপূৰক 2	অনবিচ্ছিন্ন সংশোধন 2026				0	1	0	1
			মুঠ				12	23	0	35
III	বিয়োজন তালিকা	পৰিপূৰক 1	বিশেষ সংক্ষিপ্ত সংশোধন, 2026				11	40	0	51
		পৰিপূৰক 2	অনবিচ্ছিন্ন সংশোধন 2026				0	3	0	3
			মুঠ				11	43	0	54
IV	লিংগ ক্ষেত্ৰত পৰিবৰ্তনৰ বাবে পাৰ্থক্য					0	0	0	0	
এই সংশোধনৰ পিছত ভোটাৰ তালিকাত ভোটাৰৰ মুঠ সংখ্যা (I+II-III+IV)						476	491	0	967	

B) শুধৰনীৰ সংখ্যা

তালিকাৰ প্ৰকাৰ	তালিকাৰ চিনাক্তকৰণ	শুধৰনীৰ সংখ্যা
পৰিপূৰক 1	বিশেষ সংক্ষিপ্ত সংশোধন, 2026	21
পৰিপূৰক 2	অনবিচ্ছিন্ন সংশোধন 2026	3
	মুঠ	24

নিৰ্বাচক পঞ্জীয়ন বিষয়াৰ স্বাক্ষৰ

E-মূত, S-স্থানান্তৰিত/ বাসস্থান পৰিবৰ্তন, R-প্ৰতিলিপি, M-নিখোজ, Q-অযোগ্য