

## ভোটাৰ তালিকা 2026 S03 অসম



বিধানসভা সমষ্টিৰ নম্বৰ, নাম আৰু সংৰক্ষণৰ স্থিতি : 65 - ঢেকীয়াজুলি (সাধাৰণ)		খণ্ড নং : 124																			
এই বিধানসভা সমষ্টিতো কোন সংসদীয় সমষ্টিৰ অন্তৰ্গত তাৰ নম্বৰ, নাম আৰু সংৰক্ষণ স্থিতি : 11 - শোণিতপুৰ (সাধাৰণ)																					
1. সংশোধনৰ বিৱৰণ																					
সংশোধনৰ বছৰ	2026	তালিকাৰ চিনাক্তকৰণ																			
ভিত্তি তাৰিখ	01-04-2026	বিশেষ সংশোধন, 2026 চনৰ পূৰ্বৰ 2025 চনৰ মূল তালিকাৰ লগত থকা সংযোজন সমূহ একত্ৰিতকৰণ কৰা তালিকা।																			
সংশোধনৰ প্ৰকাৰ	বিশেষ সংশোধন 2026																				
প্ৰকাশনৰ তাৰিখ	23-03-2026																				
2. খণ্ড আৰু ভোটগ্ৰহন কেন্দ্ৰৰ বিৱৰণ																					
খণ্ডৰ অন্তৰ্গত এলেকা সমূহৰ নম্বৰ আৰু নাম																					
1-গাভৰুপাৰ গাওঁ		<table border="1" style="width: 100%; border-collapse: collapse;"> <tr> <td>মূল চহৰ/গাওঁ</td> <td>: লাবাৰী</td> </tr> <tr> <td>ৱাৰ্ড নং</td> <td>:</td> </tr> <tr> <td>ডাকঘৰ</td> <td>: ঢেকীয়াজুলী</td> </tr> <tr> <td>পুলিচ থানা</td> <td>: ঢেকীয়াজুলি থানা</td> </tr> <tr> <td>ব্লক</td> <td>: ঢেকীয়াজুলী পি-1</td> </tr> <tr> <td>ৰাজহ চক্ৰ</td> <td>: ঢেকীয়াজুলী</td> </tr> <tr> <td>জিলা</td> <td>: শোণিতপুৰ</td> </tr> <tr> <td>পিনকোড</td> <td>: 784110</td> </tr> </table>				মূল চহৰ/গাওঁ	: লাবাৰী	ৱাৰ্ড নং	:	ডাকঘৰ	: ঢেকীয়াজুলী	পুলিচ থানা	: ঢেকীয়াজুলি থানা	ব্লক	: ঢেকীয়াজুলী পি-1	ৰাজহ চক্ৰ	: ঢেকীয়াজুলী	জিলা	: শোণিতপুৰ	পিনকোড	: 784110
মূল চহৰ/গাওঁ	: লাবাৰী																				
ৱাৰ্ড নং	:																				
ডাকঘৰ	: ঢেকীয়াজুলী																				
পুলিচ থানা	: ঢেকীয়াজুলি থানা																				
ব্লক	: ঢেকীয়াজুলী পি-1																				
ৰাজহ চক্ৰ	: ঢেকীয়াজুলী																				
জিলা	: শোণিতপুৰ																				
পিনকোড	: 784110																				
3. ভোটগ্ৰহন কেন্দ্ৰৰ বিৱৰণ																					
ভোটগ্ৰহন কেন্দ্ৰৰ নম্বৰ আৰু নাম :		ভোটগ্ৰহন কেন্দ্ৰৰ প্ৰকাৰ (পুৰুষ/মহিলা/সাধাৰণ)		সাধাৰন																	
124 - গাভৰুপাৰ এল পি স্কুল		খণ্ডৰ অন্তৰ্গত সহায়ক ভোটগ্ৰহন কেন্দ্ৰৰ সংখ্যা :		0																	
ভোটগ্ৰহন কেন্দ্ৰৰ ঠিকনা :																					
গাভৰুপাৰ এল পি স্কুল, কোঠা নং ১, লাবাৰী																					
4. ভোটাৰৰ সংখ্যা																					
আৰম্ভনি ক্ৰমিক নং	শেষ ক্ৰমিক নং	মুঠ ভোটাৰ																			
		পুৰুষ	মহিলা	৩য় লিঙ্গ	মুঠ																
1	552	274	264	0	538																

নিৰ্বাচক পঞ্জীয়ন বিষয়াৰ স্বাক্ষৰ

Nazri Naksha

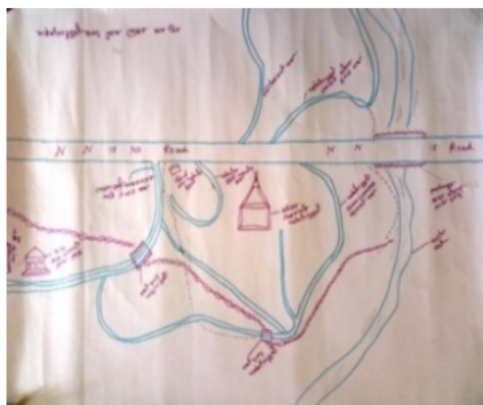

Google Map View



Polling Station Building Front View



ভোটগ্ৰহন কেন্দ্ৰৰ সন্মুখৰ দৃশ্য



Cad View

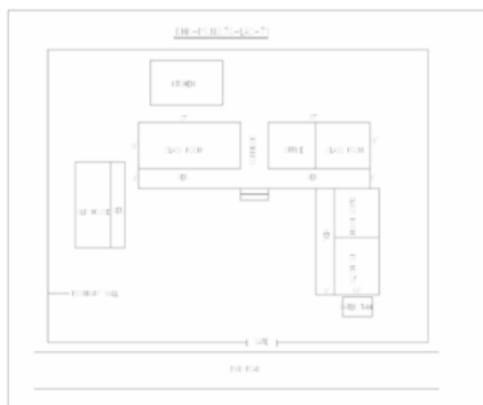

Key MAP View

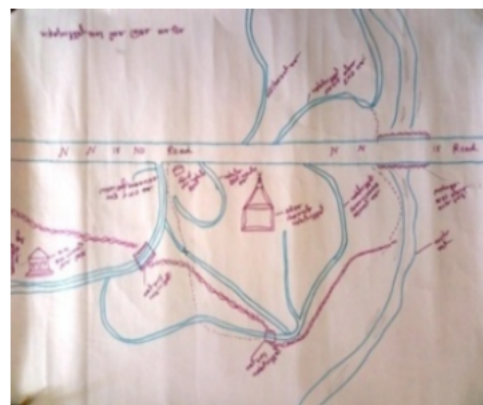



1 নাম : আজগৰ আলী পিতাৰ নাম: জাসিমুদ্দিন আলী ঘৰ নং : 1 বয়স : 58 লিঙ্গ : পুৰুষ	QGW0025304 ফটো উপলব্ধ	2 নাম : জবেদ আলী পিতাৰ নাম: আজগৰ আলী ঘৰ নং : 1 বয়স : 22 লিঙ্গ : পুৰুষ	QGW0102152 ফটো উপলব্ধ	3 নাম : আইনাল হক পিতাৰ নাম: আব্দুল জুকাৰ ঘৰ নং : 2 বয়স : 45 লিঙ্গ : পুৰুষ	QGW0017723 ফটো উপলব্ধ
4 নাম : আমবিয়া খাতুন স্বামীৰ নাম: আব্দুল জয়নাল ঘৰ নং : 9 বয়স : 65 লিঙ্গ : মহিলা	CFN6637792 ফটো উপলব্ধ	5 নাম : আব্দুল লতিব পিতাৰ নাম: আব্দুল জয়নাল ঘৰ নং : 9 বয়স : 45 লিঙ্গ : পুৰুষ	CFN6637805 ফটো উপলব্ধ	6 নাম : হালিমা নেচা স্বামীৰ নাম: লতিব আলী ঘৰ নং : 9 বয়স : 40 লিঙ্গ : মহিলা	CFN6637816 ফটো উপলব্ধ
7 নাম : আব্দুল কৰিম আলি পিতাৰ নাম: আব্দুল জয়নাল ঘৰ নং : 9 বয়স : 39 লিঙ্গ : পুৰুষ	CFN6637827 ফটো উপলব্ধ	8 নাম : নুৰজাহান বেগম স্বামীৰ নাম: আব্দুল কৰিম আলি ঘৰ নং : 9 বয়স : 37 লিঙ্গ : মহিলা	CFN6637838 ফটো উপলব্ধ	9 নাম : কমল হক পিতাৰ নাম: আব্দুল জয়নাল আবেদিন ঘৰ নং : 9 বয়স : 35 লিঙ্গ : পুৰুষ	CFN6637849 ফটো উপলব্ধ
10 নাম : ফুলেছা খাতুন স্বামীৰ নাম: কমল হক ঘৰ নং : 03 বয়স : 28 লিঙ্গ : মহিলা	CFN1619584 ফটো উপলব্ধ	11 নাম : ফকিৰ আলী পিতাৰ নাম: বাহাৰ আলী ঘৰ নং : 8 বয়স : 77 লিঙ্গ : পুৰুষ	CFN6637850 ফটো উপলব্ধ	12 নাম : চাহাৰা খাতুন স্বামীৰ নাম: ফকিৰ আলী ঘৰ নং : 8 বয়স : 67 লিঙ্গ : মহিলা	CFN6637861 ফটো উপলব্ধ
13 নাম : চুকুৰ আলী পিতাৰ নাম: ফকিৰ আলী ঘৰ নং : 8 বয়স : 33 লিঙ্গ : পুৰুষ	CFN2346772 ফটো উপলব্ধ	14 নাম : জাহানাৰা বেগম স্বামীৰ নাম: চুকুৰ আলী ঘৰ নং : 8 বয়স : 26 লিঙ্গ : মহিলা	CFN0639435 ফটো উপলব্ধ	15 নাম : আজগৰ আলী পিতাৰ নাম: ফকিৰ আলী ঘৰ নং : 8 বয়স : 25 লিঙ্গ : পুৰুষ	CFN0688762 ফটো উপলব্ধ
16 নাম : জেৰিফা খাতুন স্বামীৰ নাম: আজগৰ আলী ঘৰ নং : 4 বয়স : 22 লিঙ্গ : মহিলা	QGW0154435 ফটো উপলব্ধ	17 নাম : আসমত আলী পিতাৰ নাম: আকবৰ আলী ঘৰ নং : 4 বয়স : 22 লিঙ্গ : পুৰুষ	QGW0169094 ফটো উপলব্ধ	18 নাম : মইনুল হক পিতাৰ নাম: হজৰত আলী ঘৰ নং : 4 বয়স : 21 লিঙ্গ : পুৰুষ	QGW0028738 ফটো উপলব্ধ
19 নাম : কাচেম আলী পিতাৰ নাম: ফকিৰ আলি ঘৰ নং : 8 বয়স : 39 লিঙ্গ : পুৰুষ	CFN6637918 ফটো উপলব্ধ	20 নাম : চামৰিণ নেচা স্বামীৰ নাম: কাচেম আলী ঘৰ নং : 8 বয়স : 31 লিঙ্গ : মহিলা	CFN6644344 ফটো উপলব্ধ	21 নাম : হজৰত আলী পিতাৰ নাম: ফকিৰ আলী ঘৰ নং : 8 বয়স : 45 লিঙ্গ : পুৰুষ	CFN6637872 ফটো উপলব্ধ
22 নাম : মুনৰা খাতুন স্বামীৰ নাম: হজৰত আলী ঘৰ নং : 8 বয়স : 40 লিঙ্গ : মহিলা	CFN6637883 ফটো উপলব্ধ	23 নাম : আকবৰ আলী পিতাৰ নাম: ফকিৰ আলী ঘৰ নং : 8 বয়স : 43 লিঙ্গ : পুৰুষ	CFN6637894 ফটো উপলব্ধ	24 নাম : আকীমা বেগম স্বামীৰ নাম: আকবৰ আলী ঘৰ নং : 8 বয়স : 39 লিঙ্গ : মহিলা	CFN6637907 ফটো উপলব্ধ
25 নাম : মাজম আলী পিতাৰ নাম: আবু ছায়েদ ঘৰ নং : 5 বয়স : 43 লিঙ্গ : পুৰুষ	QGW0017681 ফটো উপলব্ধ	26 নাম : নছিবন নেছা স্বামীৰ নাম: মাজম আলী ঘৰ নং : 5 বয়স : 38 লিঙ্গ : মহিলা	QGW0017772 ফটো উপলব্ধ	27 নাম : মইনুল হক পিতাৰ নাম: আব্দুল জুকাৰ ঘৰ নং : 6 বয়স : 42 লিঙ্গ : পুৰুষ	CFN1593847 ফটো উপলব্ধ
28 নাম : লুনাফা খাতুন স্বামীৰ নাম: মইনুল হক ঘৰ নং : 6 বয়স : 39 লিঙ্গ : মহিলা	QGW0017707 ফটো উপলব্ধ	29 নাম : ইদ্রিছ আলী পিতাৰ নাম: বাহাৰ আলী ঘৰ নং : 9 বয়স : 70 লিঙ্গ : পুৰুষ	CFN6637929 ফটো উপলব্ধ	30 নাম : হানিফ আলী পিতাৰ নাম: ইদ্রিছ আলী ঘৰ নং : 9 বয়স : 41 লিঙ্গ : পুৰুষ	CFN0386656 ফটো উপলব্ধ



31 নাম : চকিনা খাতুন স্বামীৰ নাম: হানিফ আলী ঘৰ নং : ৭ বয়স : 34 লিঙ্গ : মহিলা	CFN0664433 ফটো উপলব্ধ	32 নাম : চন্দ্র ভান স্বামীৰ নাম: হানিফ আলী ঘৰ নং : ৭ বয়স : 32 লিঙ্গ : মহিলা	CFN0619817 ফটো উপলব্ধ	S2 33 নাম : আবুল কাসেম পিতাৰ নাম: ইদ্রিচ আলী ঘৰ নং : ৭ বয়স : 28 লিঙ্গ : পুৰুষ	CFN0619924 ফটো উপলব্ধ
R 34 নাম : মাজিনা খাতুন স্বামীৰ নাম: নোহেদ আলী ঘৰ নং : ০৭ বয়স : 26 লিঙ্গ : মহিলা	CFN1596337 ফটো উপলব্ধ	35 নাম : আহলা খাতুন স্বামীৰ নাম: ইদ্রিচ আলী ঘৰ নং : ৮ বয়স : 55 লিঙ্গ : মহিলা	CFN6637930 ফটো উপলব্ধ	36 নাম : জহীৰণ খাতুন স্বামীৰ নাম: মেহেৰ আলী ঘৰ নং : 8 বয়স : 44 লিঙ্গ : মহিলা	QGW0004036 ফটো উপলব্ধ
37 নাম : জমিৰ আলী পিতাৰ নাম: মেহেৰ আলী ঘৰ নং : 8 বয়স : 20 লিঙ্গ : পুৰুষ	QGW0004168 ফটো উপলব্ধ	38 নাম : মতলব আলী পিতাৰ নাম: কৰিম আলী ঘৰ নং : ৯ বয়স : 67 লিঙ্গ : পুৰুষ	CFN6637952 ফটো উপলব্ধ	# 39 নাম : লাইলী খাতুন স্বামীৰ নাম: মতলব আলী ঘৰ নং : ৯ বয়স : 47 লিঙ্গ : মহিলা	CFN6637963 ফটো উপলব্ধ
40 নাম : বফিকুল আলি পিতাৰ নাম: মতলব আলি ঘৰ নং : ৯ বয়স : 37 লিঙ্গ : পুৰুষ	CFN6637974 ফটো উপলব্ধ	41 নাম : আবেদা খাতুন স্বামীৰ নাম: বফিকুল আলী ঘৰ নং : ৯ বয়স : 29 লিঙ্গ : মহিলা	CFN0245340 ফটো উপলব্ধ	42 নাম : মজিৰান বেগম স্বামীৰ নাম: চাহজাহান আলী ঘৰ নং : 09 বয়স : 27 লিঙ্গ : মহিলা	CFN1504810 ফটো উপলব্ধ
43 নাম : গোলাপ আলী পিতাৰ নাম: আফাজুদ্দিন আলী ঘৰ নং : ১০ বয়স : 72 লিঙ্গ : পুৰুষ	CFN6637985 ফটো উপলব্ধ	44 নাম : ফুল খাতুন স্বামীৰ নাম: গোলাপ আলী ঘৰ নং : ১০ বয়স : 50 লিঙ্গ : মহিলা	CFN6637996 ফটো উপলব্ধ	45 নাম : চালিমা খাতুন স্বামীৰ নাম: হামিদুল আলী ঘৰ নং : ১০ বয়স : 29 লিঙ্গ : মহিলা	CFN0245662 ফটো উপলব্ধ
46 নাম : চুলেমান আলী পিতাৰ নাম: গোলাপ আলী ঘৰ নং : 10 বয়স : 26 লিঙ্গ : পুৰুষ	CFN1621267 ফটো উপলব্ধ	47 নাম : আছিয়া খাতুন স্বামীৰ নাম: হবিজুল আলী ঘৰ নং : 10 বয়স : 26 লিঙ্গ : মহিলা	CFN1621390 ফটো উপলব্ধ	48 নাম : হবিজুল আলী পিতাৰ নাম: গোলাপ আলী ঘৰ নং : 10 বয়স : 25 লিঙ্গ : পুৰুষ	CFN0497982 ফটো উপলব্ধ
49 নাম : আবদুল গফুৰ পিতাৰ নাম: কৰিম আলী ঘৰ নং : ১১ বয়স : 72 লিঙ্গ : পুৰুষ	CFN6638002 ফটো উপলব্ধ	# 50 নাম : বাজউদ্দিন আলী পিতাৰ নাম: আব্দুল আলী ঘৰ নং : ১১ বয়স : 55 লিঙ্গ : পুৰুষ	CFN6638024 ফটো উপলব্ধ	51 নাম : মাইমানা খাতুন পিতাৰ নাম: আবাদুল গফুৰ ঘৰ নং : ১১ বয়স : 46 লিঙ্গ : মহিলা	CFN1620988 ফটো উপলব্ধ
52 নাম : বয়মন খাতুন স্বামীৰ নাম: আবদুল আলী ঘৰ নং : ১১ বয়স : 42 লিঙ্গ : মহিলা	CFN6638013 ফটো উপলব্ধ	53 নাম : কমোছা খাতুন স্বামীৰ নাম: বয়উদ্দিন আলী ঘৰ নং : ১১ বয়স : 36 লিঙ্গ : মহিলা	CFN2346783 ফটো উপলব্ধ	54 নাম : অকমত আলী পিতাৰ নাম: আবদুল গফুৰ ঘৰ নং : ১১ বয়স : 31 লিঙ্গ : পুৰুষ	CFN0247494 ফটো উপলব্ধ
S 55 নাম : ফিৰোজা ক্লেম পিতাৰ নাম: আব্দুল গফুৰ ঘৰ নং : ১১ বয়স : 31 লিঙ্গ : মহিলা	CFN0245902 ফটো উপলব্ধ	56 নাম : চহিদুল আলী পিতাৰ নাম: আব্দুল গফুৰ ঘৰ নং : 11 বয়স : 29 লিঙ্গ : পুৰুষ	CFN0577189 ফটো উপলব্ধ	S 57 নাম : চুম শইকীয়া পিতাৰ নাম: বিপিন শইকীয়া ঘৰ নং : ১১ বয়স : 28 লিঙ্গ : মহিলা	GLK0274159 ফটো উপলব্ধ
58 নাম : ইছব আলী পিতাৰ নাম: আব্দুল গফুৰ ঘৰ নং : 11 বয়স : 26 লিঙ্গ : পুৰুষ	CFN0436980 ফটো উপলব্ধ	59 নাম : অহিদা খাতুন স্বামীৰ নাম: অকমত আলী ঘৰ নং : ১১ বয়স : 25 লিঙ্গ : মহিলা	CFN1652833 ফটো উপলব্ধ	60 নাম : বাবিয়া খাতুন স্বামীৰ নাম: ইছব আলী ঘৰ নং : 11 বয়স : 20 লিঙ্গ : মহিলা	QGW0136606 ফটো উপলব্ধ



61 নাম : আজিবন নেচা স্বামীৰ নাম: মক্ষদ আলী ঘৰ নং : ১২ বয়স : 29 লিঙ্গ : মহিলা	CFN0246132 ফটো উপলব্ধ	62 নাম : মহমদ আলী পিতাৰ নাম: জাফৰ আলী ঘৰ নং : ১২ বয়স : 27 লিঙ্গ : পুৰুষ	CFN0247171 ফটো উপলব্ধ	63 নাম : বহিম আলী পিতাৰ নাম: চাবদুল্লা আলী ঘৰ নং : ১৬ বয়স : 67 লিঙ্গ : পুৰুষ	CFN6638057 ফটো উপলব্ধ
64 নাম : চৰিয়া খাতুন স্বামীৰ নাম: বহিম আলী ঘৰ নং : ১৬ বয়স : 52 লিঙ্গ : মহিলা	CFN6638068 ফটো উপলব্ধ	65 নাম : চফিকুল আলী পিতাৰ নাম: বহিম আলী ঘৰ নং : ১৬ বয়স : 31 লিঙ্গ : পুৰুষ	CFN2346794 ফটো উপলব্ধ	66 নাম : মালৈহা খাতুন স্বামীৰ নাম: চফিকুল আলী ঘৰ নং : 16 বয়স : 28 লিঙ্গ : মহিলা	CFN0494526 ফটো উপলব্ধ
67 নাম : চয়েৰ আলি পিতাৰ নাম: বহিম আলী ঘৰ নং : ১৬ বয়স : 23 লিঙ্গ : পুৰুষ	QGW0118620 ফটো উপলব্ধ	D 68 নাম : বিমলা খাতুন স্বামীৰ নাম: চাবদুল্লা আলী ঘৰ নং : ১৭ বয়স : 58 লিঙ্গ : মহিলা	CFN6638079 ফটো উপলব্ধ	D 69 নাম : চামিতুন নেচা মাতৃৰ নাম: বিমলা আলী ঘৰ নং : ১৭ বয়স : 50 লিঙ্গ : মহিলা	CFN6638080 ফটো উপলব্ধ
70 নাম : চবদ আলী পিতাৰ নাম: চামেদ আলী ঘৰ নং : ১৭ বয়স : 49 লিঙ্গ : পুৰুষ	CFN6638104 ফটো উপলব্ধ	71 নাম : ফতেমা খাতুন পিতাৰ নাম: ছাৰজুলা আকন ঘৰ নং : ১৭ বয়স : 39 লিঙ্গ : মহিলা	CFN6638091 ফটো উপলব্ধ	72 নাম : বানেচা খাতুন পিতাৰ নাম: চাৰজুলা আকন ঘৰ নং : ১৭ বয়স : 35 লিঙ্গ : মহিলা	CFN0261826 ফটো উপলব্ধ
73 নাম : কুদ্দশ আলী পিতাৰ নাম: চাবাদ আলী ঘৰ নং : 17 বয়স : 23 লিঙ্গ : পুৰুষ	CFN7583362 ফটো উপলব্ধ	D 74 নাম : মগবুল হুচেইন পিতাৰ নাম: জাবেদ আলী ঘৰ নং : ১৯ বয়স : 70 লিঙ্গ : পুৰুষ	CFN6638115 ফটো উপলব্ধ	D 75 নাম : আমেনা খাতুন স্বামীৰ নাম: মগবুল আলী ঘৰ নং : ১৯ বয়স : 55 লিঙ্গ : মহিলা	CFN6638126 ফটো উপলব্ধ
76 নাম : আইনেল হক পিতাৰ নাম: মগবুল হক ঘৰ নং : ১৯ বয়স : 46 লিঙ্গ : পুৰুষ	CFN6638137 ফটো উপলব্ধ	77 নাম : আনৰা বেগম স্বামীৰ নাম: আইনেল হক ঘৰ নং : ১৯ বয়স : 43 লিঙ্গ : মহিলা	CFN6638159 ফটো উপলব্ধ	78 নাম : মইনুল হক পিতাৰ নাম: মকবুল হুচেইন ঘৰ নং : ১৯ বয়স : 42 লিঙ্গ : পুৰুষ	CFN6638148 ফটো উপলব্ধ
79 নাম : আচমা খাতুন স্বামীৰ নাম: মইনুল হক ঘৰ নং : ১৯ বয়স : 40 লিঙ্গ : মহিলা	CFN6638160 ফটো উপলব্ধ	80 নাম : অলিমন নেচা স্বামীৰ নাম: আজাদ আলী ঘৰ নং : ২০ বয়স : 65 লিঙ্গ : মহিলা	CFN6638206 ফটো উপলব্ধ	81 নাম : আলমাচ আলী পিতাৰ নাম: আজাদ আলী ঘৰ নং : ২০ বয়স : 55 লিঙ্গ : পুৰুষ	CFN6638217 ফটো উপলব্ধ
82 নাম : আলিমুদ্দিন পিতাৰ নাম: আজাদ আলী ঘৰ নং : ২০ বয়স : 52 লিঙ্গ : পুৰুষ	CFN6638239 ফটো উপলব্ধ	83 নাম : আবিয়া খাতুন স্বামীৰ নাম: আলমাচ আলী ঘৰ নং : ২০ বয়স : 42 লিঙ্গ : মহিলা	CFN6638228 ফটো উপলব্ধ	84 নাম : দুখ কৰোৱা পিতাৰ নাম: মচৰীয়া কৰোৱা ঘৰ নং : 26 বয়স : 57 লিঙ্গ : পুৰুষ	CFN6640944 ফটো উপলব্ধ
85 নাম : গীতা কৰোৱা স্বামীৰ নাম: দুখ কৰোৱা ঘৰ নং : 26 বয়স : 44 লিঙ্গ : মহিলা	CFN6640955 ফটো উপলব্ধ	86 নাম : মেচিৰন নেচা স্বামীৰ নাম: আলিমুদ্দিন আলি ঘৰ নং : ৩০ বয়স : 42 লিঙ্গ : মহিলা	CFN6638240 ফটো উপলব্ধ	87 নাম : চাহলেম চেখ পিতাৰ নাম: মঃ আজাদ চেখ ঘৰ নং : ৩৪ বয়স : 53 লিঙ্গ : পুৰুষ	CFN6638273 ফটো উপলব্ধ
88 নাম : নেহেৰ বানু স্বামীৰ নাম: চাহলেম চেখ ঘৰ নং : ৩৪ বয়স : 46 লিঙ্গ : মহিলা	CFN6638284 ফটো উপলব্ধ	89 নাম : আজগৰ আলী পিতাৰ নাম: চাহলেম চেখ ঘৰ নং : 34 বয়স : 30 লিঙ্গ : পুৰুষ	CFN0506808 ফটো উপলব্ধ	90 নাম : সাগৰ আলী পিতাৰ নাম: চাহলেম শেখ ঘৰ নং : ৩৪ বয়স : 26 লিঙ্গ : পুৰুষ	CFN1542877 ফটো উপলব্ধ

91 নাম : বুমেণা খাতুন স্বামীৰ নাম : অজগৰ আলী ঘৰ নং : ৩৪ বয়স : 25 লিঙ্গ : মহিলা	CFN1543594 ফটো উপলব্ধ	92 নাম : বাচিৰন নেচা স্বামীৰ নাম : চাবৰ আলী ঘৰ নং : ৩৫ বয়স : 80 লিঙ্গ : মহিলা	CFN6638295 ফটো উপলব্ধ	93 নাম : ফয়জুদ্দিন পিতাৰ নাম : চাবৰ আলী ঘৰ নং : ৩৫ বয়স : 45 লিঙ্গ : পুৰুষ	CFN6638320 ফটো উপলব্ধ
94 নাম : অহিজুদ্দিন আলী পিতাৰ নাম : ছবেৰ আলী ঘৰ নং : ৩৫ বয়স : 38 লিঙ্গ : পুৰুষ	CFN6638331 ফটো উপলব্ধ	95 নাম : ফকৰুদ্দিন আলি মাতৃৰ নাম : বা চিৰণ নেচা ঘৰ নং : ৩৫ বয়স : 37 লিঙ্গ : পুৰুষ	CFN6638342 ফটো উপলব্ধ	96 নাম : জাহানাবা বেগম স্বামীৰ নাম : অহিজুদ্দিন আলী ঘৰ নং : ৩৫ বয়স : 36 লিঙ্গ : মহিলা	CFN2346807 ফটো উপলব্ধ
97 নাম : আনোৱাৰা খাতুন পিতাৰ নাম : গোলাপ আলী ঘৰ নং : ৩৫ বয়স : 36 লিঙ্গ : মহিলা	CFN6638353 ফটো উপলব্ধ	98 নাম : ৰবিয়াল আলি পিতাৰ নাম : চাবেৰ আলী ঘৰ নং : ৩৫ বয়স : 33 লিঙ্গ : পুৰুষ	CFN6638364 ফটো উপলব্ধ	99 নাম : চাহিদা বেগম স্বামীৰ নাম : ৰবিয়াল আলি ঘৰ নং : ৩৫ বয়স : 32 লিঙ্গ : মহিলা	CFN0246694 ফটো উপলব্ধ
100 নাম : ৰাচিদা খাতুন স্বামীৰ নাম : ফজুদ্দিন ঘৰ নং : 35 বয়স : 29 লিঙ্গ : মহিলা	CFN7615693 ফটো উপলব্ধ	101 নাম : ছানিমা বেগম স্বামীৰ নাম : ফ. কবুদ্দিন আলী ঘৰ নং : 35 বয়স : 27 লিঙ্গ : মহিলা	CFN0505941 ফটো উপলব্ধ	102 নাম : জমিলা খাতুন স্বামীৰ নাম : ইনতাজ আলী ঘৰ নং : ৩৬ বয়স : 80 লিঙ্গ : মহিলা	CFN6638386 ফটো উপলব্ধ
103 নাম : নচেদ চেখ পিতাৰ নাম : ইনতাজ আলী ঘৰ নং : ৩৬ বয়স : 62 লিঙ্গ : পুৰুষ	CFN6638397 ফটো উপলব্ধ	104 নাম : আজাদ আলী চেখ পিতাৰ নাম : ইনতাজ আলী ঘৰ নং : ৩৬ বয়স : 59 লিঙ্গ : পুৰুষ	CFN6638400 ফটো উপলব্ধ	105 নাম : চহিদ চেখ পিতাৰ নাম : ইনতাজ চেখ ঘৰ নং : ৩৬ বয়স : 57 লিঙ্গ : পুৰুষ	CFN6638422 ফটো উপলব্ধ
106 নাম : ফুল বান স্বামীৰ নাম : নচেদ চেখ ঘৰ নং : ৩৬ বয়স : 47 লিঙ্গ : মহিলা	CFN6638411 ফটো উপলব্ধ	107 নাম : সুৰজ্যাভান খাতুন স্বামীৰ নাম : মহৰ আলী ঘৰ নং : ৩৬ বয়স : 46 লিঙ্গ : মহিলা	CFN6638433 ফটো উপলব্ধ	108 নাম : গুলেছা বেগম পিতাৰ নাম : ইনতাজ আলী ঘৰ নং : 36 বয়স : 44 লিঙ্গ : মহিলা	CFN0498196 ফটো উপলব্ধ
109 নাম : চাহেৰা খাতুন স্বামীৰ নাম : আজাদ আলী শেখ ঘৰ নং : ৩৬ বয়স : 34 লিঙ্গ : মহিলা	CFN0247114 ফটো উপলব্ধ	110 নাম : গুজুদ আলী পিতাৰ নাম : নচেদ চেখ ঘৰ নং : ৩৬ বয়স : 28 লিঙ্গ : পুৰুষ	CFN0575803 ফটো উপলব্ধ	111 নাম : মহিৰন নেছা মাতৃৰ নাম : সুৰজ্যা ভানু খাতুন ঘৰ নং : ৩৬ বয়স : 25 লিঙ্গ : মহিলা	CFN0689075 ফটো উপলব্ধ
112 নাম : ছুলতানা বেজিয়া স্বামীৰ নাম : গুৰজত আলী ঘৰ নং : 36 বয়স : 25 লিঙ্গ : মহিলা	CFN1504992 ফটো উপলব্ধ	113 নাম : সুৰজ আলী মাতৃৰ নাম : সূৰ্য্যভানু খাতুন ঘৰ নং : 36 বয়স : 23 লিঙ্গ : পুৰুষ	CFN7617475 ফটো উপলব্ধ	114 নাম : ৰহিমা বেগম স্বামীৰ নাম : সুৰজ আলী ঘৰ নং : 36 বয়স : 22 লিঙ্গ : মহিলা	QGW0159855 ফটো উপলব্ধ
115 নাম : মাহলো গোড় স্বামীৰ নাম : হিৰাসিং গোড় ঘৰ নং : ৩৮ বয়স : 59 লিঙ্গ : মহিলা	CFN6638455 ফটো উপলব্ধ	116 নাম : নানকু কুমাৰ মাতৃৰ নাম : চুকুৰমনি কুমাৰ ঘৰ নং : ৩৯ বয়স : 45 লিঙ্গ : পুৰুষ	CFN6638477 ফটো উপলব্ধ	117 নাম : চাইচাকু কুমাৰ পিতাৰ নাম : গদাধৰ কুমাৰ ঘৰ নং : ৩৯ বয়স : 35 লিঙ্গ : পুৰুষ	CFN1528769 ফটো উপলব্ধ
118 নাম : নিতালী কক্ক কুমাৰ স্বামীৰ নাম : ঢালা কুমাৰ ঘৰ নং : 39 বয়স : 29 লিঙ্গ : মহিলা	CFN1529296 ফটো উপলব্ধ	119 নাম : ঢলা কুমাৰ পিতাৰ নাম : গদাধৰ কুমাৰ ঘৰ নং : ৩৯ক বয়স : 39 লিঙ্গ : পুৰুষ	CFN0337816 ফটো উপলব্ধ	120 নাম : লেবাৰী গোৱালা স্বামীৰ নাম : তীৰ্থ গোৱালা ঘৰ নং : ৪০ বয়স : 42 লিঙ্গ : মহিলা	CFN6638513 ফটো উপলব্ধ



121 নাম : লক্ষী গোৱালা স্বামীৰ নাম: বিছ গোৱালা ঘৰ নং : 8১ বয়স : 55 লিঙ্গ : মহিলা	CFN6638535 ফটো উপলব্ধ	122 নাম : অৰুণ গোৱালা মাতৃৰ নাম: লক্ষী গোৱালা ঘৰ নং : 8১ বয়স : 46 লিঙ্গ : পুৰুষ	CFN6638557 ফটো উপলব্ধ	123 নাম : মনেশ্বৰী গোৱালা মাতৃৰ নাম: লক্ষী গোৱালা ঘৰ নং : 8১ বয়স : 39 লিঙ্গ : মহিলা	CFN6638546 ফটো উপলব্ধ
124 নাম : বিজয় গোৱালা পিতাৰ নাম: অৰুণ গোৱালা ঘৰ নং : 41 বয়স : 22 লিঙ্গ : পুৰুষ	CFN7583412 ফটো উপলব্ধ	125 নাম : সঞ্জয় গোৱালা পিতাৰ নাম: অৰুণ গোৱালা ঘৰ নং : 41 বয়স : 20 লিঙ্গ : পুৰুষ	QGW0121921 ফটো উপলব্ধ	126 নাম : উৰ্বশী গোৱালা স্বামীৰ নাম: কৃষ্ণ গোৱালা ঘৰ নং : 8২ বয়স : 62 লিঙ্গ : মহিলা	CFN6638579 ফটো উপলব্ধ
127 নাম : দেবানন্দ গোৱালা পিতাৰ নাম: কৃষ্ণ গোৱালা ঘৰ নং : 8২ বয়স : 45 লিঙ্গ : পুৰুষ	CFN6638580 ফটো উপলব্ধ	128 নাম : গীতাজলী গোৱালা স্বামীৰ নাম: দেবানন্দ গোৱালা ঘৰ নং : 8২ বয়স : 43 লিঙ্গ : মহিলা	CFN6638637 ফটো উপলব্ধ	129 নাম : পৰমানন্দ গোৱালা পিতাৰ নাম: কৃষ্ণ গোৱালা ঘৰ নং : 8২ বয়স : 42 লিঙ্গ : পুৰুষ	CFN6638591 ফটো উপলব্ধ
130 নাম : শৰ্মা নন্দ গোৱালা পিতাৰ নাম: কৃষ্ণ গোৱালা ঘৰ নং : 8২ বয়স : 41 লিঙ্গ : পুৰুষ	CFN6638604 ফটো উপলব্ধ	131 নাম : বীতা গোৱালা স্বামীৰ নাম: শৰ্মানন্দ গোৱালা ঘৰ নং : 8২ বয়স : 39 লিঙ্গ : মহিলা	CFN6638626 ফটো উপলব্ধ	132 নাম : প্ৰদীপ গোৱালা পিতাৰ নাম: কৃষ্ণ গোৱালা ঘৰ নং : 8২ বয়স : 34 লিঙ্গ : পুৰুষ	CFN0345348 ফটো উপলব্ধ
133 নাম : যমুনা গোৱালা স্বামীৰ নাম: প্ৰদীপ গোৱালা ঘৰ নং : 42 বয়স : 33 লিঙ্গ : মহিলা	CFN1593581 ফটো উপলব্ধ	134 নাম : গুৰু তাঁতি পিতাৰ নাম: অৰ্জুন তাঁতি ঘৰ নং : 88 বয়স : 68 লিঙ্গ : পুৰুষ	CFN6638648 ফটো উপলব্ধ	135 নাম : সুনিতা তাঁতি স্বামীৰ নাম: গুৰু তাঁতি ঘৰ নং : 88 বয়স : 52 লিঙ্গ : মহিলা	CFN6638659 ফটো উপলব্ধ
136 নাম : চিলভিছ তাঁতি পিতাৰ নাম: গুৰু তাঁতি ঘৰ নং : 88 বয়স : 34 লিঙ্গ : পুৰুষ	CFN2346829 ফটো উপলব্ধ	137 নাম : সুনিল তাঁতি পিতাৰ নাম: গুৰু তাঁতি ঘৰ নং : 88 বয়স : 31 লিঙ্গ : পুৰুষ	CFN2346818 ফটো উপলব্ধ	138 নাম : ভদ্ৰ তাঁতি পিতাৰ নাম: অৰ্জুন তাঁতি ঘৰ নং : 8৫ বয়স : 77 লিঙ্গ : পুৰুষ	CFN6638682 ফটো উপলব্ধ
139 নাম : ডালমী তাঁতি স্বামীৰ নাম: ভদ্ৰ তাঁতি ঘৰ নং : 45 বয়স : 44 লিঙ্গ : মহিলা	CFN6638693 ফটো উপলব্ধ	140 নাম : পাউলুচ তাঁতি পিতাৰ নাম: ভদ্ৰ তাঁতি ঘৰ নং : 8৫ বয়স : 42 লিঙ্গ : পুৰুষ	CFN6638717 ফটো উপলব্ধ	141 নাম : তেৰেছা তাঁতি স্বামীৰ নাম: পাউলুচ তাঁতি ঘৰ নং : 45 বয়স : 42 লিঙ্গ : মহিলা	CFN0496653 ফটো উপলব্ধ
142 নাম : অনামিকা তাঁতি স্বামীৰ নাম: জুনাচ তাঁতি ঘৰ নং : 8৫ বয়স : 40 লিঙ্গ : মহিলা	CFN6638728 ফটো উপলব্ধ	143 নাম : নিকা তাঁতি পিতাৰ নাম: ভদ্ৰ তাঁতি ঘৰ নং : 8৫ বয়স : 37 লিঙ্গ : মহিলা	CFN1383413 ফটো উপলব্ধ	144 নাম : বিবিয়ানা টুটী পিতাৰ নাম: ছলৌমন টুটী ঘৰ নং : 8৫ বয়স : 36 লিঙ্গ : মহিলা	CFN6638740 ফটো উপলব্ধ
145 নাম : ইলিজাবেথ তাঁতি পিতাৰ নাম: সলোমন তাঁতি ঘৰ নং : 45 বয়স : 34 লিঙ্গ : মহিলা	CFN0493676 ফটো উপলব্ধ	146 নাম : এণ্ণেচিয়া তাঁতি পিতাৰ নাম: ভদ্ৰ তাঁতি ঘৰ নং : 8৫ বয়স : 33 লিঙ্গ : মহিলা	CFN2346830 ফটো উপলব্ধ	147 নাম : জগত তাঁতি পিতাৰ নাম: অৰ্জুন তাঁতি ঘৰ নং : 8৬ বয়স : 63 লিঙ্গ : পুৰুষ	CFN6638751 ফটো উপলব্ধ
148 নাম : পিযাৰী তাঁতি স্বামীৰ নাম: জগত তাঁতি ঘৰ নং : 8৬ বয়স : 55 লিঙ্গ : মহিলা	CFN6638762 ফটো উপলব্ধ	149 নাম : চুকমনি তাঁতি পিতাৰ নাম: অৰ্জুন তাঁতি ঘৰ নং : 8৬ বয়স : 41 লিঙ্গ : মহিলা	CFN0352468 ফটো উপলব্ধ	150 নাম : ত্ৰিপান তাঁতি পিতাৰ নাম: জগ তাঁতি ঘৰ নং : 8৬ বয়স : 29 লিঙ্গ : পুৰুষ	CFN0352856 ফটো উপলব্ধ



151 নাম : সঞ্জীৱ তাঁতী পিতাৰ নাম: জগ তাঁতী ঘৰ নং : 8৬ বয়স : 28 লিঙ্গ : পুৰুষ	CFN0352989 ফটো উপলব্ধ	152 নাম : ফুলমনি তাঁতী স্বামীৰ নাম: ত্ৰিপান তাঁতী ঘৰ নং : 8৬ বয়স : 27 লিঙ্গ : মহিলা	CFN0353128 ফটো উপলব্ধ	E 153 নাম : জগান গোড় স্বামীৰ নাম: ৰামলাল গোড় ঘৰ নং : 8৭ বয়স : 58 লিঙ্গ : মহিলা	CFN6638795 ফটো উপলব্ধ
154 নাম : গোপাল গোড় পিতাৰ নাম: চনচাই গোড় ঘৰ নং : 89 বয়স : 49 লিঙ্গ : পুৰুষ	CFN6638808 ফটো উপলব্ধ	155 নাম : গপসিং গোড় পিতাৰ নাম: ৰামলাল ঘৰ নং : 89 বয়স : 43 লিঙ্গ : পুৰুষ	CFN6638819 ফটো উপলব্ধ	156 নাম : প্ৰসাদ গোড় পিতাৰ নাম: চেটু গোড় ঘৰ নং : 89 বয়স : 38 লিঙ্গ : পুৰুষ	CFN2346841 ফটো উপলব্ধ
157 নাম : সুমিত্ৰা গোড় স্বামীৰ নাম: প্ৰসাদ গোড় ঘৰ নং : 89 বয়স : 30 লিঙ্গ : মহিলা	CFN2346852 ফটো উপলব্ধ	158 নাম : মণিকা গোড় স্বামীৰ নাম: গপসিং গোড় ঘৰ নং : 89 বয়স : 28 লিঙ্গ : মহিলা	CFN0575936 ফটো উপলব্ধ	159 নাম : খৰ্গেশ্বৰ গোড় মাতৃৰ নাম: জুগ্যান গোড় ঘৰ নং : 47 বয়স : 24 লিঙ্গ : পুৰুষ	QGW0089193 ফটো উপলব্ধ
160 নাম : সনৰাম গোড় পিতাৰ নাম: হেমৰাজ গোড় ঘৰ নং : 8৮ বয়স : 26 লিঙ্গ : পুৰুষ	CFN0650275 ফটো উপলব্ধ	161 নাম : জগতীয়া গোড় স্বামীৰ নাম: চনসিং গোড় ঘৰ নং : 8৯ বয়স : 57 লিঙ্গ : মহিলা	CFN6638853 ফটো উপলব্ধ	162 নাম : লক্ষীৰাম গোড় মাতৃৰ নাম: জগতীয়া গোড় ঘৰ নং : 8৯ বয়স : 27 লিঙ্গ : পুৰুষ	CFN0357467 ফটো উপলব্ধ
163 নাম : জয়সিং গোড় পিতাৰ নাম: চনচাই গোড় ঘৰ নং : ৫০ বয়স : 58 লিঙ্গ : পুৰুষ	CFN6638875 ফটো উপলব্ধ	164 নাম : জগবন্তী গোড় স্বামীৰ নাম: জয়সিং গোড় ঘৰ নং : ৫০ বয়স : 52 লিঙ্গ : মহিলা	CFN6638886 ফটো উপলব্ধ	165 নাম : পৰমেশ্বৰ গোড় পিতাৰ নাম: জয়সিং গোড় ঘৰ নং : ৫০ বয়স : 28 লিঙ্গ : পুৰুষ	CFN1545573 ফটো উপলব্ধ
166 নাম : চনীয়া গোড় স্বামীৰ নাম: ভাদু গোড় ঘৰ নং : ৫১ বয়স : 59 লিঙ্গ : মহিলা	CFN6638900 ফটো উপলব্ধ	167 নাম : যোগেন গোড় পিতাৰ নাম: ভাদু গোড় ঘৰ নং : ৫১ বয়স : 27 লিঙ্গ : পুৰুষ	CFN0650077 ফটো উপলব্ধ	168 নাম : মনিশা গোড় স্বামীৰ নাম: জুগেন গোড় ঘৰ নং : ৫১ বয়স : 23 লিঙ্গ : মহিলা	CFN1540350 ফটো উপলব্ধ
169 নাম : মহৰ বৰাইক পিতাৰ নাম: মনপদ বৰাইক ঘৰ নং : ৫২ বয়স : 72 লিঙ্গ : পুৰুষ	CFN6638911 ফটো উপলব্ধ	170 নাম : দৰ বৰাইক স্বামীৰ নাম: মহৰ বৰাইক ঘৰ নং : ৫২ বয়স : 58 লিঙ্গ : মহিলা	CFN6638922 ফটো উপলব্ধ	171 নাম : ধন বৰাইক পিতাৰ নাম: মহৰ বৰাইক ঘৰ নং : ৫২ বয়স : 54 লিঙ্গ : পুৰুষ	CFN6638966 ফটো উপলব্ধ
172 নাম : অঞ্জলী বৰাইক স্বামীৰ নাম: বুধু বৰাইক ঘৰ নং : ৫২ বয়স : 48 লিঙ্গ : মহিলা	CFN6638944 ফটো উপলব্ধ	173 নাম : পিংকি বৰাইক স্বামীৰ নাম: ধন বৰাইক ঘৰ নং : ৫২ বয়স : 43 লিঙ্গ : মহিলা	CFN6638955 ফটো উপলব্ধ	174 নাম : চুনিতা গোড় পিতাৰ নাম: জয়সিং গোড় ঘৰ নং : 52 বয়স : 23 লিঙ্গ : মহিলা	CFN7608219 ফটো উপলব্ধ
175 নাম : কেশৱ নাথ পিতাৰ নাম: ধনেশ্বৰ নাথ ঘৰ নং : ৫৩ বয়স : 69 লিঙ্গ : পুৰুষ	CFN6638977 ফটো উপলব্ধ	176 নাম : কুঞ্জ দেৱী স্বামীৰ নাম: কেশৱ নাথ ঘৰ নং : ৫৩ বয়স : 52 লিঙ্গ : মহিলা	CFN6638988 ফটো উপলব্ধ	177 নাম : মায়াবতী গোড় স্বামীৰ নাম: জয়ন্ত নাথ ঘৰ নং : 53 বয়স : 35 লিঙ্গ : মহিলা	QGW0023283 ফটো উপলব্ধ
178 নাম : পংকজ নাথ পিতাৰ নাম: কেশৱ নাথ ঘৰ নং : ৫৩ বয়স : 26 লিঙ্গ : পুৰুষ	CFN0399592 ফটো উপলব্ধ	179 নাম : সোনামনি মেধি দেৱী স্বামীৰ নাম: পংকজ নাথ ঘৰ নং : 53 বয়স : 23 লিঙ্গ : মহিলা	CFN1501840 ফটো উপলব্ধ	180 নাম : শঙ্কৰ গোড় পিতাৰ নাম: পদুম গোড় ঘৰ নং : ৫৪ বয়স : 62 লিঙ্গ : পুৰুষ	CFN6638999 ফটো উপলব্ধ



181 নাম : বুল গোড স্বামীৰ নাম: গনেশ গোড ঘৰ নং : ৫৪ বয়স : 44 লিঙ্গ : মহিলা	CFN6639038 ফটো উপলব্ধ	182 নাম : সীতা গোড স্বামীৰ নাম: অৰ্জয়সিং গোড ঘৰ নং : ৫৪ বয়স : 43 লিঙ্গ : মহিলা	CFN6639005 ফটো উপলব্ধ	183 নাম : গীতা গোড পিতাৰ নাম: শঙ্কৰ গোড ঘৰ নং : ৫৪ বয়স : 42 লিঙ্গ : মহিলা	CFN6639016 ফটো উপলব্ধ
184 নাম : অৰ্জয়সিং গোড পিতাৰ নাম: ধৰমসিং গোড ঘৰ নং : ৫৪ বয়স : 42 লিঙ্গ : পুৰুষ	CFN0247742 ফটো উপলব্ধ	185 নাম : অৰ্জুন গোড পিতাৰ নাম: শংকৰ গোড ঘৰ নং : ৫৪ বয়স : 35 লিঙ্গ : পুৰুষ	CFN0247502 ফটো উপলব্ধ	186 নাম : শিখা বাণী শইকীয়া পিতাৰ নাম: টংকেশ্বৰ শইকীয়া ঘৰ নং : 55 বয়স : 47 লিঙ্গ : মহিলা	CFN6639878 ফটো উপলব্ধ
187 নাম : সূৰ্যমনি বৰাইক স্বামীৰ নাম: গনেশ বৰাইক ঘৰ নং : ৫৬ বয়স : 52 লিঙ্গ : মহিলা	CFN6639061 ফটো উপলব্ধ	188 নাম : সন্তোষ বৰাইক পিতাৰ নাম: গনেশ বৰাইক ঘৰ নং : ৫৬ বয়স : 35 লিঙ্গ : পুৰুষ	CFN0247593 ফটো উপলব্ধ	189 নাম : পদমী বৰাইক স্বামীৰ নাম: সন্তোষ বৰাইক ঘৰ নং : 56 বয়স : 25 লিঙ্গ : মহিলা	QGW0091967 ফটো উপলব্ধ
190 নাম : অভিমান বৰাইক পিতাৰ নাম: গনেশ বৰাইক ঘৰ নং : 56 বয়স : 22 লিঙ্গ : পুৰুষ	CFN7583438 ফটো উপলব্ধ	191 নাম : বিমলা বৰুৱা স্বামীৰ নাম: ৰোহিণী কান্ত বৰুৱা ঘৰ নং : ৫৭ বয়স : 60 লিঙ্গ : মহিলা	CFN6639094 ফটো উপলব্ধ	192 নাম : শ্ৰীমন্ত বৰুৱা পিতাৰ নাম: ৰোহিণী কান্ত বৰুৱা ঘৰ নং : ৫৭ বয়স : 38 লিঙ্গ : পুৰুষ	CFN2346761 ফটো উপলব্ধ
193 নাম : ভাস্বতী চৌধুৰী বৰুৱা স্বামীৰ নাম: শ্ৰীমন্ত বৰুৱা ঘৰ নং : 57 বয়স : 34 লিঙ্গ : মহিলা	CFN0498105 ফটো উপলব্ধ	194 নাম : চুনকু গোড পিতাৰ নাম: চামৰু গোড ঘৰ নং : ৫৮ বয়স : 77 লিঙ্গ : পুৰুষ	CFN6639118 ফটো উপলব্ধ	195 নাম : গীতা গোড স্বামীৰ নাম: চুনকু গোড ঘৰ নং : ৫৮ বয়স : 65 লিঙ্গ : মহিলা	CFN6639129 ফটো উপলব্ধ
196 নাম : গোবিন্দ গোড পিতাৰ নাম: চুনকু গোড ঘৰ নং : ৫৮ বয়স : 29 লিঙ্গ : পুৰুষ	CFN0247650 ফটো উপলব্ধ	197 নাম : ৰবিনা গোড পিতাৰ নাম: চুনকু গোড ঘৰ নং : 58 বয়স : 25 লিঙ্গ : মহিলা	CFN0507459 ফটো উপলব্ধ	198 নাম : ৰাহুল গোড পিতাৰ নাম: গনেশ গোড ঘৰ নং : 58 বয়স : 25 লিঙ্গ : পুৰুষ	CFN7583388 ফটো উপলব্ধ
199 নাম : দয়াৰাম গোড পিতাৰ নাম: নকুল গোড ঘৰ নং : ৫৮ বয়স : 22 লিঙ্গ : পুৰুষ	CFN1524362 ফটো উপলব্ধ	200 নাম : দমন কিষাণ পিতাৰ নাম: ডাৰু কিষাণ ঘৰ নং : ৫৯ বয়স : 65 লিঙ্গ : পুৰুষ	CFN6639130 ফটো উপলব্ধ	201 নাম : চুকৰমনি কিষাণ স্বামীৰ নাম: দমন কিষাণ ঘৰ নং : ৫৯ বয়স : 55 লিঙ্গ : মহিলা	CFN6639141 ফটো উপলব্ধ
202 নাম : বিকুল কিষাণ পিতাৰ নাম: দমন কিষাণ ঘৰ নং : ৫৯ বয়স : 40 লিঙ্গ : পুৰুষ	CFN6639152 ফটো উপলব্ধ	203 নাম : তুলন কিচান পিতাৰ নাম: দমন কিচান ঘৰ নং : ৫৯ বয়স : 38 লিঙ্গ : পুৰুষ	CFN6639163 ফটো উপলব্ধ	204 নাম : মামণি কিচান স্বামীৰ নাম: বিকুল কিচান ঘৰ নং : ৫৯ বয়স : 33 লিঙ্গ : মহিলা	CFN0247924 ফটো উপলব্ধ
205 নাম : বিডিটি কিচান স্বামীৰ নাম: তুলন কিচান ঘৰ নং : 59 বয়স : 32 লিঙ্গ : মহিলা	CFN0507939 ফটো উপলব্ধ	206 নাম : ভিনচাৰী কিচান পিতাৰ নাম: দমন কিচান ঘৰ নং : ৫৯ বয়স : 31 লিঙ্গ : মহিলা	CFN0247841 ফটো উপলব্ধ	207 নাম : চুৰেন কিচান পিতাৰ নাম: দমন কিচান ঘৰ নং : ৫৯ বয়স : 30 লিঙ্গ : পুৰুষ	CFN0247692 ফটো উপলব্ধ
208 নাম : কৃষ্ণ কিষাণ পিতাৰ নাম: ৰতিয়া কিষাণ ঘৰ নং : ৬০ বয়স : 67 লিঙ্গ : পুৰুষ	CFN6639174 ফটো উপলব্ধ	209 নাম : বাসন্তী কিষাণ স্বামীৰ নাম: কৃষ্ণ কিষাণ ঘৰ নং : ৬০ বয়স : 55 লিঙ্গ : মহিলা	CFN6639185 ফটো উপলব্ধ	210 নাম : চুচিল কিচান পিতাৰ নাম: কৃষ্ণ কিচান ঘৰ নং : ৬০ বয়স : 41 লিঙ্গ : পুৰুষ	CFN6639209 ফটো উপলব্ধ

211 নাম : সুনীল কিচান পিতাৰ নাম: কৃষ্ণ কিচান ঘৰ নং : ৬০ বয়স : 38 লিঙ্গ : পুৰুষ	CFN6639196 ফটো উপলব্ধ	212 নাম : চুকৰ মনি কিচান স্বামীৰ নাম: সুনীল কিচান ঘৰ নং : ৬০ বয়স : 33 লিঙ্গ : মহিলা	CFN0247940 ফটো উপলব্ধ	213 নাম : মায়ী কিশান স্বামীৰ নাম: সুনীল কিশান ঘৰ নং : ৬০ বয়স : 23 লিঙ্গ : মহিলা	CFN0703801 ফটো উপলব্ধ
214 নাম : পুষ্প কিয়ান পিতাৰ নাম: ৰতিয়া কিয়ান ঘৰ নং : ৬১ বয়স : 60 লিঙ্গ : পুৰুষ	CFN6639221 ফটো উপলব্ধ	215 নাম : কৰমী কিয়ান স্বামীৰ নাম: পুষ্প কিয়ান ঘৰ নং : ৬১ বয়স : 47 লিঙ্গ : মহিলা	CFN6639232 ফটো উপলব্ধ	216 নাম : বৃগিতা কিচান পিতাৰ নাম: পুষ্প কিচান ঘৰ নং : ৬১ বয়স : 27 লিঙ্গ : মহিলা	CFN0247973 ফটো উপলব্ধ
217 নাম : কস্ত কিশান পিতাৰ নাম: ৰাম প্ৰসাদ কিশান ঘৰ নং : ৬১ বয়স : 43 লিঙ্গ : পুৰুষ	CFN0704809 ফটো উপলব্ধ	218 নাম : হিমেন কিচান পিতাৰ নাম: ৰাম প্ৰসাদ ঘৰ নং : ৬১ বয়স : 42 লিঙ্গ : পুৰুষ	CFN6639254 ফটো উপলব্ধ	219 নাম : চিবন কিচান পিতাৰ নাম: ৰামপ্ৰসাদ কিচান ঘৰ নং : ৬১ বয়স : 40 লিঙ্গ : পুৰুষ	CFN6639276 ফটো উপলব্ধ
220 নাম : মীনা কিচান স্বামীৰ নাম: চিবন কিচান ঘৰ নং : ৬২ বয়স : 38 লিঙ্গ : মহিলা	CFN6639265 ফটো উপলব্ধ	221 নাম : বন্ধন কিয়ান পিতাৰ নাম: পুৰন কিয়ান ঘৰ নং : ৬৩ বয়স : 27 লিঙ্গ : পুৰুষ	CFN0660423 ফটো উপলব্ধ	222 নাম : জয়ন্ত নাথ পিতাৰ নাম: কেশৱ নাথ ঘৰ নং : 64 বয়স : 30 লিঙ্গ : পুৰুষ	QGW0091991 ফটো উপলব্ধ
223 নাম : বিৰচী কিয়ান স্বামীৰ নাম: বিপিন কিয়ান ঘৰ নং : ৬৬ বয়স : 48 লিঙ্গ : মহিলা	CFN6639301 ফটো উপলব্ধ	224 নাম : দেবাৰী কিয়ান স্বামীৰ নাম: বিপিন কিয়ান ঘৰ নং : ৬৬ বয়স : 46 লিঙ্গ : মহিলা	CFN0689000 ফটো উপলব্ধ	225 নাম : জেঠ কিচান পিতাৰ নাম: বিপিন কিচান ঘৰ নং : 66 বয়স : 31 লিঙ্গ : পুৰুষ	CFN0247072 ফটো উপলব্ধ
226 নাম : সুভাচ কিশান পিতাৰ নাম: বিপিন কিশান ঘৰ নং : ৬৬ বয়স : 26 লিঙ্গ : পুৰুষ	CFN0703520 ফটো উপলব্ধ	227 নাম : তাৰাচ কিচান পিতাৰ নাম: জকৰ কিচান ঘৰ নং : ৬৭ বয়স : 60 লিঙ্গ : মহিলা	CFN6639356 ফটো উপলব্ধ	228 নাম : লেম কিচান পিতাৰ নাম: জগনাথ কিচান ঘৰ নং : ৬৭ বয়স : 39 লিঙ্গ : পুৰুষ	CFN6639367 ফটো উপলব্ধ
229 নাম : সেম কিয়ান পিতাৰ নাম: স্বগীয় জগৰনাথ কিয়ান ঘৰ নং : ৬৭ বয়স : 31 লিঙ্গ : পুৰুষ	QGW0103184 ফটো উপলব্ধ	230 নাম : বৈজন্তী কিছান স্বামীৰ নাম: লামু কিছান ঘৰ নং : ৬৭ বয়স : 28 লিঙ্গ : মহিলা	CFN0682575 ফটো উপলব্ধ	231 নাম : দিপ কিশান পিতাৰ নাম: জগনাথ কিচান ঘৰ নং : ৬৭ বয়স : 27 লিঙ্গ : পুৰুষ	CFN0572198 ফটো উপলব্ধ
232 নাম : মগলু কিয়ান পিতাৰ নাম: জগৰাম কিয়ান ঘৰ নং : ৬৭ বয়স : 22 লিঙ্গ : পুৰুষ	CFN1403393 ফটো উপলব্ধ	233 নাম : বিৰেন বৰুৱা পিতাৰ নাম: মহেন্দ্ৰ বৰুৱা ঘৰ নং : ৬৯ বয়স : 65 লিঙ্গ : পুৰুষ	CFN6639389 ফটো উপলব্ধ	234 নাম : লাৰণ্য বৰুৱা স্বামীৰ নাম: বিৰেন বৰুৱা ঘৰ নং : ৬৯ বয়স : 56 লিঙ্গ : মহিলা	CFN6639390 ফটো উপলব্ধ
235 নাম : প্ৰাঞ্জল বৰুৱা পিতাৰ নাম: বিৰেন বৰুৱা ঘৰ নং : ৬৯ বয়স : 37 লিঙ্গ : পুৰুষ	CFN6639436 ফটো উপলব্ধ	236 নাম : শিৱশংকৰ কিয়ান পিতাৰ নাম: বিপিন কিয়ান ঘৰ নং : ৬৯ বয়স : 27 লিঙ্গ : পুৰুষ	CFN1523562 ফটো উপলব্ধ	237 নাম : ববিতা কিয়ান স্বামীৰ নাম: শিৱশংকৰ কিয়ান ঘৰ নং : ৬৯ বয়স : 23 লিঙ্গ : মহিলা	CFN1523547 ফটো উপলব্ধ
238 নাম : নৰেশ্বৰী বৰা স্বামীৰ নাম: কলিৰাম বৰা ঘৰ নং : ৭০ বয়স : 82 লিঙ্গ : মহিলা	CFN6639447 ফটো উপলব্ধ	239 নাম : মহেন্দ্ৰ বৰা পিতাৰ নাম: হেম ৰাম বৰা ঘৰ নং : ৭০ বয়স : 53 লিঙ্গ : পুৰুষ	CFN1525914 ফটো উপলব্ধ	240 নাম : বকুল বৰা মাতৃৰ নাম: নৰেশ্বৰী বৰা ঘৰ নং : ৭০ বয়স : 51 লিঙ্গ : পুৰুষ	CFN6639470 ফটো উপলব্ধ



241 নাম : মুকট বৰা মাতৃৰ নাম: নৰেশ্বৰী বৰা ঘৰ নং : ৭০ বয়স : 41 লিঙ্গ : পুৰুষ	CFN6639492 ফটো উপলব্ধ	242 নাম : মিন বৰা স্বামীৰ নাম: বকুল বৰা ঘৰ নং : ৭০ বয়স : 40 লিঙ্গ : মহিলা	CFN6639481 ফটো উপলব্ধ	243 নাম : বন্দিতা বৰা পিতাৰ নাম: বকুল বৰা ঘৰ নং : ৭০ বয়স : 20 লিঙ্গ : মহিলা	QGW0133504 ফটো উপলব্ধ
244 নাম : হলিৰাম কলিতা পিতাৰ নাম: চিকন কলিতা ঘৰ নং : ৭২ বয়স : 85 লিঙ্গ : পুৰুষ	CFN6639505 ফটো উপলব্ধ	245 নাম : বমেশ কলিতা পিতাৰ নাম: হলিৰাম কলিতা ঘৰ নং : ৭২ বয়স : 42 লিঙ্গ : পুৰুষ	CFN6639538 ফটো উপলব্ধ	246 নাম : বাসন্তী কলিতা স্বামীৰ নাম: চুমন কলিতা ঘৰ নং : ৭২ বয়স : 62 লিঙ্গ : মহিলা	CFN6639561 ফটো উপলব্ধ
247 নাম : তুলসী কিষান পিতাৰ নাম: ৰতিয়া কিষান ঘৰ নং : ৭৩ বয়স : 65 লিঙ্গ : পুৰুষ	CFN6639572 ফটো উপলব্ধ	248 নাম : চান্দমনি কিষান স্বামীৰ নাম: তুলসী কিষান ঘৰ নং : ৭৩ বয়স : 55 লিঙ্গ : মহিলা	CFN6639583 ফটো উপলব্ধ	249 নাম : বিনোদ কিচান পিতাৰ নাম: তুলসী কিচান ঘৰ নং : ৭৩ বয়স : 27 লিঙ্গ : পুৰুষ	CFN0247254 ফটো উপলব্ধ
250 নাম : বিকাশ কিষান পিতাৰ নাম: তুলসী কিষান ঘৰ নং : ৭৩ বয়স : 26 লিঙ্গ : পুৰুষ	CFN0649616 ফটো উপলব্ধ	251 নাম : শনিৰাম কিষান পিতাৰ নাম: কমল কিষান ঘৰ নং : ৭৪ বয়স : 49 লিঙ্গ : পুৰুষ	CFN6639594 ফটো উপলব্ধ	E 252 নাম : হিৰো কিষান পিতাৰ নাম: দিলীপ কিষান ঘৰ নং : ৭৬ বয়স : 52 লিঙ্গ : পুৰুষ	CFN6639629 ফটো উপলব্ধ
253 নাম : প্ৰবীন কুমাৰ পিতাৰ নাম: হিৰো কুমাৰ ঘৰ নং : ৭৬ বয়স : 29 লিঙ্গ : পুৰুষ	CFN0183566 ফটো উপলব্ধ	254 নাম : বেনকা কুমাৰ পিতাৰ নাম: হৌৰু কুমাৰ ঘৰ নং : ৭৬ বয়স : 29 লিঙ্গ : মহিলা	CFN0572420 ফটো উপলব্ধ	255 নাম : বীতা কুমাৰ পিতাৰ নাম: হিৰো কুমাৰ ঘৰ নং : ৭৬ বয়স : 29 লিঙ্গ : মহিলা	CFN0572735 ফটো উপলব্ধ
256 নাম : ৰবিন কুমাৰ পিতাৰ নাম: হিৰো কুমাৰ ঘৰ নং : ৭৬ বয়স : 26 লিঙ্গ : পুৰুষ	CFN0572347 ফটো উপলব্ধ	257 নাম : অঞ্জনা কুমাৰ স্বামীৰ নাম: প্ৰবীন কুমাৰ ঘৰ নং : 76 বয়স : 23 লিঙ্গ : মহিলা	QGW0176651 ফটো উপলব্ধ	258 নাম : মুনাকী কিচান স্বামীৰ নাম: লহড় কিষান ঘৰ নং : ৭৭ বয়স : 57 লিঙ্গ : মহিলা	CFN6639630 ফটো উপলব্ধ
259 নাম : চুতল কিচান পিতাৰ নাম: লহৰু কিচান ঘৰ নং : ৭৭ বয়স : 35 লিঙ্গ : পুৰুষ	CFN0184119 ফটো উপলব্ধ	260 নাম : দিপালী কিষান মাতৃৰ নাম: মুনাকী কিষান ঘৰ নং : 77 বয়স : 24 লিঙ্গ : মহিলা	CFN7608631 ফটো উপলব্ধ	261 নাম : সুভত কিষান মাতৃৰ নাম: মুনাকী কিষান ঘৰ নং : 77 বয়স : 23 লিঙ্গ : পুৰুষ	CFN7608441 ফটো উপলব্ধ
262 নাম : ৰমলা কিষান মাতৃৰ নাম: মুনাকী কিষান ঘৰ নং : 77 বয়স : 22 লিঙ্গ : মহিলা	CFN7608623 ফটো উপলব্ধ	263 নাম : শুকদেব কিচান পিতাৰ নাম: আচাৰু কিষান ঘৰ নং : ৭৮ বয়স : 53 লিঙ্গ : পুৰুষ	CFN6639663 ফটো উপলব্ধ	264 নাম : জিলাপী কিচান স্বামীৰ নাম: চুকদেব কিষান ঘৰ নং : ৭৮ বয়স : 40 লিঙ্গ : মহিলা	CFN6639674 ফটো উপলব্ধ
265 নাম : বুলি কিষান পিতাৰ নাম: আচাৰু কিষান ঘৰ নং : ৭৮ বয়স : 39 লিঙ্গ : মহিলা	CFN6639685 ফটো উপলব্ধ	266 নাম : চ্যামল কিচান পিতাৰ নাম: চুকদেব কিচান ঘৰ নং : ৭৮ বয়স : 25 লিঙ্গ : পুৰুষ	CFN0572537 ফটো উপলব্ধ	267 নাম : বীনা কিচান স্বামীৰ নাম: জেঠু কিষান ঘৰ নং : ৮০ বয়স : 55 লিঙ্গ : মহিলা	CFN6639743 ফটো উপলব্ধ
268 নাম : পচৰীয়া কিচান পিতাৰ নাম: বিহানু কিষান ঘৰ নং : ৮০ বয়স : 50 লিঙ্গ : পুৰুষ	CFN6639710 ফটো উপলব্ধ	269 নাম : পানীৰাম কিচান পিতাৰ নাম: বলিৰাম কিচান ঘৰ নং : ৮০ বয়স : 38 লিঙ্গ : পুৰুষ	CFN0187617 ফটো উপলব্ধ	270 নাম : ৰাজু কিচান পিতাৰ নাম: জেঠু কিচান ঘৰ নং : ৮০ বয়স : 35 লিঙ্গ : পুৰুষ	CFN0187666 ফটো উপলব্ধ



271 নাম : মাজু কিচান পিতাৰ নাম: জেঠু কিচান ঘৰ নং : ৮০ বয়স : 32 লিঙ্গ : পুৰুষ	CFN0187765 ফটো উপলব্ধ	272 নাম : আৰতি কিচান পিতাৰ নাম: বলিৰাম কিচান ঘৰ নং : ৮০ বয়স : 31 লিঙ্গ : মহিলা	CFN0187997 ফটো উপলব্ধ	273 নাম : মামনি কিচান স্বামীৰ নাম: বিজু কিচান ঘৰ নং : ৮০ বয়স : 31 লিঙ্গ : মহিলা	QGW0144881 ফটো উপলব্ধ
274 নাম : জুলিতা কিচান স্বামীৰ নাম: পানীৰাম কিচান ঘৰ নং : ৮০ বয়স : 30 লিঙ্গ : মহিলা	CFN0187906 ফটো উপলব্ধ	275 নাম : বিজু কিচান পিতাৰ নাম: জেঠু কিচান ঘৰ নং : ৮০ বয়স : 30 লিঙ্গ : পুৰুষ	CFN0187898 ফটো উপলব্ধ	276 নাম : মিঠুন কিষান পিতাৰ নাম: বলিৰাম কিষান ঘৰ নং : ৮০ বয়স : 30 লিঙ্গ : পুৰুষ	CFN0649889 ফটো উপলব্ধ
277 নাম : বামু কিষান পিতাৰ নাম: বলিৰাম কিষান ঘৰ নং : ৮০ বয়স : 29 লিঙ্গ : পুৰুষ	CFN0660431 ফটো উপলব্ধ	278 নাম : বিনা কিষান পিতাৰ নাম: পুতুল কিষান ঘৰ নং : ৮০ বয়স : 25 লিঙ্গ : মহিলা	CFN0662981 ফটো উপলব্ধ	279 নাম : অনীতা কিষান পিতাৰ নাম: পুতুল কিষান ঘৰ নং : ৮০ বয়স : 24 লিঙ্গ : মহিলা	CFN0651992 ফটো উপলব্ধ
280 নাম : লক্ষ্মী কিষান পিতাৰ নাম: পাচৰীয়া কিষান ঘৰ নং : ৮০ বয়স : 23 লিঙ্গ : মহিলা	CFN1592211 ফটো উপলব্ধ	281 নাম : চেমলো কিচান পিতাৰ নাম: পুতুল কিচান ঘৰ নং : ৮০ বয়স : 23 লিঙ্গ : পুৰুষ	QGW0155036 ফটো উপলব্ধ	282 নাম : দীপক কিচান পিতাৰ নাম: পুতুল কিচান ঘৰ নং : ৮০ বয়স : 21 লিঙ্গ : পুৰুষ	QGW0155689 ফটো উপলব্ধ
283 নাম : বলিৰাম কিষান পিতাৰ নাম: বিহানু কিষান ঘৰ নং : ৮০ বয়স : 62 লিঙ্গ : পুৰুষ	CFN6639709 ফটো উপলব্ধ	284 নাম : ধৰী কিচান পিতাৰ নাম: বিহানু কিচান ঘৰ নং : ৮০ বয়স : 47 লিঙ্গ : পুৰুষ	CFN6639732 ফটো উপলব্ধ	285 নাম : মিনতি কিচান স্বামীৰ নাম: ধৰি কিচান ঘৰ নং : ৮০ বয়স : 42 লিঙ্গ : মহিলা	CFN6639787 ফটো উপলব্ধ
286 নাম : জেঠু কিষান পিতাৰ নাম: পুৰন কিষান ঘৰ নং : ৮১ বয়স : 67 লিঙ্গ : পুৰুষ	CFN6639798 ফটো উপলব্ধ	287 নাম : লেৰহু কিষান পিতাৰ নাম: জেঠু কিষান ঘৰ নং : ৮১ বয়স : 42 লিঙ্গ : পুৰুষ	CFN6639801 ফটো উপলব্ধ	288 নাম : দেবেন্দ্র কিচান অন্যান্য: বাজু কিচান ঘৰ নং : ৮১ বয়স : 30 লিঙ্গ : পুৰুষ	CFN1504091 ফটো উপলব্ধ
289 নাম : মনি কিচান স্বামীৰ নাম: বাজু কিচান ঘৰ নং : ৮১ বয়স : 29 লিঙ্গ : মহিলা	CFN1504133 ফটো উপলব্ধ	290 নাম : নমী কিচান স্বামীৰ নাম: লেৰহু কিচান ঘৰ নং : ৮১ বয়স : 28 লিঙ্গ : মহিলা	CFN0496554 ফটো উপলব্ধ	291 নাম : জনাকী কিষান পিতাৰ নাম: জেঠু কিষান ঘৰ নং : ৮১ বয়স : 27 লিঙ্গ : মহিলা	CFN1497841 ফটো উপলব্ধ
292 নাম : বঞ্জিত কিষান পিতাৰ নাম: জেঠু কিষান ঘৰ নং : ৮১ বয়স : 23 লিঙ্গ : পুৰুষ	CFN1498328 ফটো উপলব্ধ	293 নাম : মণিকা কিষান পিতাৰ নাম: জেঠু কিষান ঘৰ নং : ৮১ বয়স : 22 লিঙ্গ : মহিলা	CFN1498336 ফটো উপলব্ধ	294 নাম : নকুল গোড় পিতাৰ নাম: বেঁনু গোড় ঘৰ নং : ৮৮ বয়স : 52 লিঙ্গ : পুৰুষ	CFN6639823 ফটো উপলব্ধ
295 নাম : বীতা গোড় স্বামীৰ নাম: নকুল গোড় ঘৰ নং : ৮৮ বয়স : 44 লিঙ্গ : মহিলা	CFN6639834 ফটো উপলব্ধ	296 নাম : টঙ্কেশ্বৰ শইকীয়া পিতাৰ নাম: পদৌ শইকীয়া ঘৰ নং : ৮৬ বয়স : 80 লিঙ্গ : পুৰুষ	CFN6639856 ফটো উপলব্ধ	297 নাম : অপূৰ্ব শইকীয়া পিতাৰ নাম: টঙ্কেশ্বৰ শইকীয়া ঘৰ নং : ৮৬ বয়স : 45 লিঙ্গ : পুৰুষ	CFN6639889 ফটো উপলব্ধ
298 নাম : বেবী শইকীয়া স্বামীৰ নাম: অপূৰ্ব শইকীয়া ঘৰ নং : ৮৬ বয়স : 33 লিঙ্গ : মহিলা	CFN0404988 ফটো উপলব্ধ	299 নাম : মহেশ্বৰী শইকীয়া স্বামীৰ নাম: লোহিত শইকীয়া ঘৰ নং : ৮৭ বয়স : 75 লিঙ্গ : মহিলা	CFN6639914 ফটো উপলব্ধ	300 নাম : সোমেশ্বৰ শইকীয়া পিতাৰ নাম: লোহিত শইকীয়া ঘৰ নং : ৮৭ বয়স : 58 লিঙ্গ : পুৰুষ	CFN6639925 ফটো উপলব্ধ

301 নাম : কুমুদ শইকীয়া পিতাৰ নাম: লোহিত শইকীয়া ঘৰ নং : ৮৭ বয়স : 55 লিঙ্গ : পুৰুষ	CFN6639936 ফটো উপলব্ধ	302 নাম : থুলেশ্বৰ শইকীয়া পিতাৰ নাম: লোহিত শইকীয়া ঘৰ নং : ৮৭ বয়স : 52 লিঙ্গ : পুৰুষ	CFN6639947 ফটো উপলব্ধ	303 নাম : গীতাজুলী শইকীয়া স্বামীৰ নাম: সোমেশ্বৰ শইকীয়া ঘৰ নং : ৮৭ বয়স : 51 লিঙ্গ : মহিলা	CFN6639981 ফটো উপলব্ধ
304 নাম : গিৰিন্দ্র শইকীয়া পিতাৰ নাম: লোহিত শইকীয়া ঘৰ নং : ৮৭ বয়স : 43 লিঙ্গ : পুৰুষ	CFN6639970 ফটো উপলব্ধ	305 নাম : দুৰ্গমনি শইকীয়া স্বামীৰ নাম: গিৰিন্দ্র শইকীয়া ঘৰ নং : ৮৭ বয়স : 43 লিঙ্গ : মহিলা	CFN0405886 ফটো উপলব্ধ	306 নাম : টিনা ডেকা শইকীয়া স্বামীৰ নাম: কুমুদ শইকীয়া ঘৰ নং : ৮৭ বয়স : 38 লিঙ্গ : মহিলা	CFN0627075 ফটো উপলব্ধ
307 নাম : লক্ষেশ্বৰী বৰা স্বামীৰ নাম: ভদ্রেশ্বৰ বৰা ঘৰ নং : ৮৮ বয়স : 65 লিঙ্গ : মহিলা	CFN6640002 ফটো উপলব্ধ	308 নাম : চপ্পা তাঁতী স্বামীৰ নাম: চিলবিচ তাঁতী ঘৰ নং : 88 বয়স : 30 লিঙ্গ : মহিলা	CFN0492777 ফটো উপলব্ধ	309 নাম : যতীন শইকীয়া পিতাৰ নাম: বাপন শইকীয়া ঘৰ নং : ৮৯ বয়স : 46 লিঙ্গ : পুৰুষ	CFN6640013 ফটো উপলব্ধ
310 নাম : পৰী শইকীয়া স্বামীৰ নাম: যতীন শইকীয়া ঘৰ নং : ৮৯ বয়স : 40 লিঙ্গ : মহিলা	CFN6640024 ফটো উপলব্ধ	311 নাম : প্ৰনয় শইকীয়া পিতাৰ নাম: জতিন শইকীয়া ঘৰ নং : 89 বয়স : 21 লিঙ্গ : পুৰুষ	CFN7583537 ফটো উপলব্ধ	312 নাম : জবেদ আলী পিতাৰ নাম: শুকালু সেখ ঘৰ নং : ৯১ বয়স : 85 লিঙ্গ : পুৰুষ	CFN6640035 ফটো উপলব্ধ
313 নাম : মইমালা খাতুন স্বামীৰ নাম: জবেদ আলী ঘৰ নং : ৯১ বয়স : 70 লিঙ্গ : মহিলা	CFN6640046 ফটো উপলব্ধ	314 নাম : আলিমুন নেচা স্বামীৰ নাম: মইন উদ্দিন ঘৰ নং : ৯১ বয়স : 37 লিঙ্গ : মহিলা	CFN6640091 ফটো উপলব্ধ	315 নাম : আইনুদ্দিন আলি পিতাৰ নাম: জাবেদ আলী ঘৰ নং : ৯১ বয়স : 36 লিঙ্গ : পুৰুষ	CFN6640104 ফটো উপলব্ধ
E 316 নাম : লক্ষীন্দৰ গোৱালা পিতাৰ নাম: নৱিনা গোৱালা ঘৰ নং : ৯২ বয়স : 65 লিঙ্গ : পুৰুষ	CFN6640115 ফটো উপলব্ধ	317 নাম : ফুলেশ্বৰী গোৱালা স্বামীৰ নাম: লক্ষীন্দৰ গোৱালা ঘৰ নং : ৯২ বয়স : 52 লিঙ্গ : মহিলা	CFN6640126 ফটো উপলব্ধ	318 নাম : তপন গোৱালা পিতাৰ নাম: লক্ষীন্দৰ গোৱালা ঘৰ নং : ৯২ বয়স : 39 লিঙ্গ : পুৰুষ	CFN6640137 ফটো উপলব্ধ
319 নাম : লক্ষী লোহাৰ গোৱালা স্বামীৰ নাম: ৰমেন গোৱালা ঘৰ নং : 92 বয়স : 35 লিঙ্গ : মহিলা	CFN0501262 ফটো উপলব্ধ	320 নাম : ৰমেন গোৱালা পিতাৰ নাম: লক্ষীন্দৰ গোৱালা ঘৰ নং : ৯২ বয়স : 34 লিঙ্গ : পুৰুষ	CFN2346863 ফটো উপলব্ধ	321 নাম : চনিয়া গোৱালা স্বামীৰ নাম: তপন গোৱালা ঘৰ নং : ৯২ বয়স : 34 লিঙ্গ : মহিলা	CFN0410589 ফটো উপলব্ধ
322 নাম : যোগেশ্বৰ গোৱালা পিতাৰ নাম: নবিনা গোৱালা ঘৰ নং : ৯৩ বয়স : 60 লিঙ্গ : পুৰুষ	CFN6640148 ফটো উপলব্ধ	323 নাম : ববিতা গোৱালা স্বামীৰ নাম: যোগেশ্বৰ গোৱালা ঘৰ নং : ৯৩ বয়স : 42 লিঙ্গ : মহিলা	CFN6640159 ফটো উপলব্ধ	324 নাম : শিবানী কিয়ান পিতাৰ নাম: তুলসি কিয়ান ঘৰ নং : ৯৩ বয়স : 31 লিঙ্গ : মহিলা	CFN0649590 ফটো উপলব্ধ
325 নাম : দিগন্ত গোৱালা পিতাৰ নাম: যোগেশ্বৰ গোৱালা ঘৰ নং : ৯৩ বয়স : 30 লিঙ্গ : পুৰুষ	CFN0248682 ফটো উপলব্ধ	326 নাম : বীনা গোৱালা পিতাৰ নাম: লীলাধৰ গোৱালা ঘৰ নং : ৯৪ বয়স : 39 লিঙ্গ : পুৰুষ	CFN6640193 ফটো উপলব্ধ	327 নাম : মনেশ্বৰী গোৱালা স্বামীৰ নাম: প্ৰবীন গোৱালা ঘৰ নং : ৯৪ বয়স : 38 লিঙ্গ : মহিলা	CFN6640206 ফটো উপলব্ধ
328 নাম : বুন কিচান স্বামীৰ নাম: চিতল কিচান ঘৰ নং : ৯৯ বয়স : 28 লিঙ্গ : মহিলা	CFN0576009 ফটো উপলব্ধ	E 329 নাম : আমিৰ আলী পিতাৰ নাম: মচতুলা চেখ ঘৰ নং : ১১১ বয়স : 65 লিঙ্গ : পুৰুষ	CFN6640217 ফটো উপলব্ধ	330 নাম : উব্বাম নেচা স্বামীৰ নাম: আমিৰ আলী ঘৰ নং : ১১১ বয়স : 55 লিঙ্গ : মহিলা	CFN6640228 ফটো উপলব্ধ



331 নাম : ওচমান গণি আলী পিতাৰ নাম: আমিৰ আলী ঘৰ নং : ১২১ বয়স : 41 লিঙ্গ : পুৰুষ	CFN6640239 ফটো উপলব্ধ	332 নাম : বফিকুল আলী পিতাৰ নাম: আমিৰ আলী ঘৰ নং : ১২১ বয়স : 35 লিঙ্গ : পুৰুষ	CFN6640240 ফটো উপলব্ধ	333 নাম : চান্দভান বেগম স্বামীৰ নাম: ওচমান গণি আলী ঘৰ নং : ১২১ বয়স : 34 লিঙ্গ : মহিলা	CFN0229179 ফটো উপলব্ধ
334 নাম : ইছব আলী পিতাৰ নাম: আমিৰ আলী ঘৰ নং : ১২১ বয়স : 29 লিঙ্গ : পুৰুষ	CFN0229328 ফটো উপলব্ধ	335 নাম : বানোচা খাতুন স্বামীৰ নাম: বফিকুল আলী ঘৰ নং : ১২১ বয়স : 29 লিঙ্গ : মহিলা	CFN0229336 ফটো উপলব্ধ	# 336 নাম : মৈন বোৰাঙ্গিক স্বামীৰ নাম: অকমান আলী ঘৰ নং : ১২১ বয়স : 28 লিঙ্গ : মহিলা	CFN0571968 ফটো উপলব্ধ
337 নাম : অকমান আলী পিতাৰ নাম: আমিৰ আলী ঘৰ নং : ১২১ বয়স : 27 লিঙ্গ : পুৰুষ	CFN0229518 ফটো উপলব্ধ	338 নাম : অমেনা খাতুন স্বামীৰ নাম: ইছব আলী ঘৰ নং : ১২১ বয়স : 26 লিঙ্গ : মহিলা	CFN0572008 ফটো উপলব্ধ	339 নাম : সুলেইমান আলী পিতাৰ নাম: ওচমান গণি আলী ঘৰ নং : ১২১ বয়স : 23 লিঙ্গ : পুৰুষ	CFN1374537 ফটো উপলব্ধ
340 নাম : দুৰ্যোধন ওৰাং পিতাৰ নাম: ৰতিয়া ওৰাং ঘৰ নং : ১৪৪ বয়স : 27 লিঙ্গ : পুৰুষ	CFN0576397 ফটো উপলব্ধ	341 নাম : চাহেজা খাতুন স্বামীৰ নাম: ওমৰ আলী ঘৰ নং : ১৬১ বয়স : 55 লিঙ্গ : মহিলা	CFN6640251 ফটো উপলব্ধ	342 নাম : চামচুদ্দিন আলী মাতৃৰ নাম: চাহেজা খাতুন ঘৰ নং : ১৬১ বয়স : 42 লিঙ্গ : পুৰুষ	CFN6640262 ফটো উপলব্ধ
343 নাম : ধলীমন নেচা স্বামীৰ নাম: চামচুদ্দিন আলি ঘৰ নং : ১৬১ বয়স : 37 লিঙ্গ : মহিলা	CFN6640273 ফটো উপলব্ধ	S2 344 নাম : আনুৰা বেগম স্বামীৰ নাম: ওমৰ আলী ঘৰ নং : ১৬১ বয়স : 55 লিঙ্গ : মহিলা	CFN6640284 ফটো উপলব্ধ	S2 345 নাম : হামিদা বেগম পিতাৰ নাম: ওমৰ আলী ঘৰ নং : ১৬১ বয়স : 49 লিঙ্গ : মহিলা	CFN6640295 ফটো উপলব্ধ
346 নাম : মচৰ আলী পিতাৰ নাম: মবেদ আলী ঘৰ নং : ১৬৩ বয়স : 65 লিঙ্গ : পুৰুষ	CFN6640308 ফটো উপলব্ধ	347 নাম : চহৰ বান স্বামীৰ নাম: মচৰ আলী ঘৰ নং : ১৬৩ বয়স : 55 লিঙ্গ : মহিলা	CFN6640319 ফটো উপলব্ধ	348 নাম : চহৰ আলী পিতাৰ নাম: মচৰ আলী ঘৰ নং : ১৬৩ বয়স : 43 লিঙ্গ : পুৰুষ	CFN6640320 ফটো উপলব্ধ
349 নাম : জৰিফুল নেচা স্বামীৰ নাম: চহৰ আলি ঘৰ নং : ১৬৩ বয়স : 40 লিঙ্গ : মহিলা	CFN6640331 ফটো উপলব্ধ	350 নাম : চাহাৰ আলি পিতাৰ নাম: মছেৰ আলি ঘৰ নং : ১৬৩ বয়স : 36 লিঙ্গ : পুৰুষ	CFN6644377 ফটো উপলব্ধ	351 নাম : ছহিদুল ইছলাম পিতাৰ নাম: মচৰ আলী ঘৰ নং : 163 বয়স : 34 লিঙ্গ : পুৰুষ	CFN0495242 ফটো উপলব্ধ
352 নাম : আবুল হুছেইন পিতাৰ নাম: মছেৰ আলী ঘৰ নং : ১৬৩ বয়স : 34 লিঙ্গ : পুৰুষ	CFN6644355 ফটো উপলব্ধ	353 নাম : আমিৰ হুছেইন পিতাৰ নাম: মচৰ আলী ঘৰ নং : ১৬৩ বয়স : 29 লিঙ্গ : পুৰুষ	CFN0052795 ফটো উপলব্ধ	354 নাম : মজিদ আলি পিতাৰ নাম: মচৰ আলি ঘৰ নং : ১৬৩ বয়স : 29 লিঙ্গ : পুৰুষ	CFN0249532 ফটো উপলব্ধ
355 নাম : অকলিমা খাতুন স্বামীৰ নাম: আমিৰ ঘৰ নং : 163 বয়স : 22 লিঙ্গ : মহিলা	CFN7583461 ফটো উপলব্ধ	356 নাম : মহম্মদ আলী পিতাৰ নাম: কফীল উদ্দীন ঘৰ নং : ১৬৪ বয়স : 32 লিঙ্গ : পুৰুষ	CFN0249540 ফটো উপলব্ধ	357 নাম : জৰিফে আল নেছা স্বামীৰ নাম: মহম্মদ আলী ঘৰ নং : 164 বয়স : 26 লিঙ্গ : মহিলা	CFN0498246 ফটো উপলব্ধ
358 নাম : কলচন বেগম স্বামীৰ নাম: চবদ আলী ঘৰ নং : ১৭১ বয়স : 42 লিঙ্গ : মহিলা	CFN6640353 ফটো উপলব্ধ	359 নাম : ফৈজদ্দিন পিতাৰ নাম: জয়নাল ঘৰ নং : 172 বয়স : 59 লিঙ্গ : পুৰুষ	DNB1730149 ফটো উপলব্ধ	360 নাম : নৌছেদ আলী পিতাৰ নাম: চাদেগ আলী ঘৰ নং : ১৭১ বয়স : 62 লিঙ্গ : পুৰুষ	CFN6640364 ফটো উপলব্ধ



361 নাম : আব্দুল আৰাল পিতাৰ নাম: চাদেগ আলী ঘৰ নং : ১৯১ বয়স : 55 লিঙ্গ : পুৰুষ	CFN6640397 ফটো উপলব্ধ	362 নাম : আবেদন নেচা স্বামীৰ নাম: নোছেদ আলী ঘৰ নং : ১৯১ বয়স : 50 লিঙ্গ : মহিলা	CFN6640375 ফটো উপলব্ধ	363 নাম : অবিৰন নেচা স্বামীৰ নাম: নোছেদ আলী ঘৰ নং : ১৯১ বয়স : 49 লিঙ্গ : মহিলা	CFN6640386 ফটো উপলব্ধ
364 নাম : চহিৰন নেচা স্বামীৰ নাম: আব্দুল আৰাল ঘৰ নং : ১৯১ বয়স : 46 লিঙ্গ : মহিলা	CFN6640400 ফটো উপলব্ধ	365 নাম : ইছলাম উদ্দিন পিতাৰ নাম: চাদেক আলি ঘৰ নং : ১৯১ বয়স : 37 লিঙ্গ : পুৰুষ	CFN6640411 ফটো উপলব্ধ	366 নাম : আদিল হুচেইন পিতাৰ নাম: নোছেদ আলি ঘৰ নং : ১৯১ বয়স : 35 লিঙ্গ : পুৰুষ	CFN6640422 ফটো উপলব্ধ
367 নাম : মমতাজ বেগম স্বামীৰ নাম: আদিল হুচেইন ঘৰ নং : 191 বয়স : 29 লিঙ্গ : মহিলা	QGW0049981 ফটো উপলব্ধ	368 নাম : ছাজেদা বেগম স্বামীৰ নাম: ইছলাম উদ্দিন ঘৰ নং : ১৯১ বয়স : 28 লিঙ্গ : মহিলা	CFN0399691 ফটো উপলব্ধ	369 নাম : ইব্রাহিম আলী পিতাৰ নাম: আব্দুল আৰাল ঘৰ নং : ১৯১ বয়স : 26 লিঙ্গ : পুৰুষ	CFN0399642 ফটো উপলব্ধ
370 নাম : আলোছা খাতুন স্বামীৰ নাম: আজগৰ আলী ঘৰ নং : 191 বয়স : 26 লিঙ্গ : মহিলা	QGW0039826 ফটো উপলব্ধ	371 নাম : চামচুদ্দিন আলী পিতাৰ নাম: মহঃ আব্দুল অৱল ঘৰ নং : ১৯১ বয়স : 25 লিঙ্গ : পুৰুষ	CFN0572719 ফটো উপলব্ধ	S 372 নাম : আজগৰ আলী পিতাৰ নাম: কাশেম আলী ঘৰ নং : 191 বয়স : 24 লিঙ্গ : পুৰুষ	QGW0039743 ফটো উপলব্ধ
373 নাম : আমিবুল ইছলাম পিতাৰ নাম: নৌচাদ আলি ঘৰ নং : 191 বয়স : 21 লিঙ্গ : পুৰুষ	CFN7608136 ফটো উপলব্ধ	374 নাম : আছোদা খাতুন পিতাৰ নাম: আব্দুল আৰাল ঘৰ নং : 191 বয়স : 21 লিঙ্গ : মহিলা	CFN7608169 ফটো উপলব্ধ	375 নাম : নুৰজা বেগম স্বামীৰ নাম: জামাল উদ্দিন ঘৰ নং : ১৯২ বয়স : 55 লিঙ্গ : মহিলা	CFN6640444 ফটো উপলব্ধ
376 নাম : আমিৰ আলী পিতাৰ নাম: জামাল উদ্দিন ঘৰ নং : ১৯২ বয়স : 40 লিঙ্গ : পুৰুষ	CFN6640455 ফটো উপলব্ধ	377 নাম : ৰমজমা পাৰবিন স্বামীৰ নাম: আমিৰ আলি ঘৰ নং : ১৯২ বয়স : 34 লিঙ্গ : মহিলা	CFN0249581 ফটো উপলব্ধ	378 নাম : নুৰ ইছলাম আলী পিতাৰ নাম: জামাল উদ্দিন ঘৰ নং : ১৯২ বয়স : 33 লিঙ্গ : পুৰুষ	CFN2346874 ফটো উপলব্ধ
379 নাম : ৰুকচানা খাতুন স্বামীৰ নাম: নুৰইছলাম আলী ঘৰ নং : 192 বয়স : 32 লিঙ্গ : মহিলা	QGW0117242 ফটো উপলব্ধ	380 নাম : চাহাৰ আলী পিতাৰ নাম: আব্দুল ৰহমান ঘৰ নং : ১৯৩ বয়স : 30 লিঙ্গ : পুৰুষ	CFN2346885 ফটো উপলব্ধ	381 নাম : হাছিনা খাতুন স্বামীৰ নাম: চাহাৰ আলী ঘৰ নং : 193 বয়স : 21 লিঙ্গ : মহিলা	CFN7618341 ফটো উপলব্ধ
382 নাম : হুছেন আলী পিতাৰ নাম: আফাজুদ্দিন আলী ঘৰ নং : ১৯৪ বয়স : 55 লিঙ্গ : পুৰুষ	CFN6640477 ফটো উপলব্ধ	383 নাম : ছাহিৰন নেচা স্বামীৰ নাম: হুছেন আলী ঘৰ নং : ১৯৪ বয়স : 48 লিঙ্গ : মহিলা	CFN6640488 ফটো উপলব্ধ	384 নাম : চয়দৰ ৰহমান পিতাৰ নাম: হুছেইন আলী ঘৰ নং : ১৯৪ বয়স : 27 লিঙ্গ : পুৰুষ	CFN0577072 ফটো উপলব্ধ
385 নাম : চাহজাহান আলি পিতাৰ নাম: হুছেন আলী ঘৰ নং : ১৯৪ বয়স : 27 লিঙ্গ : পুৰুষ	CFN0248823 ফটো উপলব্ধ	386 নাম : আকতাৰা বেগম স্বামীৰ নাম: চাহজাহান আলি ঘৰ নং : 194 বয়স : 25 লিঙ্গ : মহিলা	CFN1497460 ফটো উপলব্ধ	387 নাম : চহিদুল আলী পিতাৰ নাম: হুছেইন আলী ঘৰ নং : ১৯৪ বয়স : 23 লিঙ্গ : পুৰুষ	CFN1504661 ফটো উপলব্ধ
388 নাম : ইনুচ আলী পিতাৰ নাম: আলাউদ্দিন আলী ঘৰ নং : ১৯৫ বয়স : 56 লিঙ্গ : পুৰুষ	CFN6640499 ফটো উপলব্ধ	389 নাম : ফাতেমা খাতুন স্বামীৰ নাম: ইনুচ আলী ঘৰ নং : ১৯৫ বয়স : 45 লিঙ্গ : মহিলা	CFN6640502 ফটো উপলব্ধ	390 নাম : একাবৰ আলী পিতাৰ নাম: আলাউদ্দিন আলী ঘৰ নং : ১৯৫ বয়স : 34 লিঙ্গ : পুৰুষ	CFN6644140 ফটো উপলব্ধ



391 নাম : হামেলা খাতুন পিতাৰ নাম: আকবৰ আলী ঘৰ নং : ১৯৫ বয়স : 31 লিঙ্গ : মহিলা	CFN0249623 ফটো উপলব্ধ	392 নাম : মহঃ ফজৰ আলী পিতাৰ নাম: মহঃ ইনুচ আলী ঘৰ নং : ১৯৫ বয়স : 25 লিঙ্গ : পুৰুষ	CFN0572586 ফটো উপলব্ধ	393 নাম : জহুৰা বেওৱা স্বামীৰ নাম: আব্দুল ছোবাহান ঘৰ নং : 200 বয়স : 68 লিঙ্গ : মহিলা	DNB0468736 ফটো উপলব্ধ
394 নাম : আছিয়া খাতুন স্বামীৰ নাম: কাশেম আলী ঘৰ নং : 200 বয়স : 58 লিঙ্গ : মহিলা	DNB0468769 ফটো উপলব্ধ	395 নাম : হাজেৰা খাতুন স্বামীৰ নাম: চহৰ আলী ঘৰ নং : 263 বয়স : 29 লিঙ্গ : মহিলা	CFN0495960 ফটো উপলব্ধ	396 নাম : জয়সিং গোড় পিতাৰ নাম: বাৰনা গোড় ঘৰ নং : ৩০১ বয়স : 62 লিঙ্গ : পুৰুষ	CFN6640524 ফটো উপলব্ধ
397 নাম : বতনী গোড় স্বামীৰ নাম: জয়সিং গোড় ঘৰ নং : ৩০১ বয়স : 53 লিঙ্গ : মহিলা	CFN6638262 ফটো উপলব্ধ	398 নাম : মিনতি গোড় পিতাৰ নাম: জয়সিং গোড় ঘৰ নং : 301 বয়স : 32 লিঙ্গ : মহিলা	CFN0437210 ফটো উপলব্ধ	399 নাম : মুক্তাৰ আলী পিতাৰ নাম: ইনতাজ আলী ঘৰ নং : ৩৬১ বয়স : 66 লিঙ্গ : পুৰুষ	CFN6640535 ফটো উপলব্ধ
400 নাম : আন্না খাতুন স্বামীৰ নাম: মুক্তাৰ আলী ঘৰ নং : ৩৬১ বয়স : 58 লিঙ্গ : মহিলা	CFN6640546 ফটো উপলব্ধ	401 নাম : আমাৰ আলী পিতাৰ নাম: মুক্তাৰ আলী ঘৰ নং : ৩৬১ বয়স : 40 লিঙ্গ : পুৰুষ	CFN6640557 ফটো উপলব্ধ	402 নাম : জৰিনা নেচা স্বামীৰ নাম: আমাৰ আলি ঘৰ নং : ৩৬১ বয়স : 36 লিঙ্গ : মহিলা	CFN6640568 ফটো উপলব্ধ
403 নাম : বাবিয়াল আলী পিতাৰ নাম: মুক্তাৰ আলী ঘৰ নং : 361 বয়স : 28 লিঙ্গ : পুৰুষ	CFN0497156 ফটো উপলব্ধ	404 নাম : চাইনা খাতুন পিতাৰ নাম: মুক্তাৰ আলী ঘৰ নং : 361 বয়স : 27 লিঙ্গ : মহিলা	CFN0497859 ফটো উপলব্ধ	405 নাম : জয়গুন নেচা স্বামীৰ নাম: কাজিৰ চেখ ঘৰ নং : ৩৬২ বয়স : 50 লিঙ্গ : মহিলা	CFN6640580 ফটো উপলব্ধ
406 নাম : জাবেদ আলী পিতাৰ নাম: জয়গুন নেচা ঘৰ নং : ৩৬২ বয়স : 29 লিঙ্গ : পুৰুষ	CFN0573139 ফটো উপলব্ধ	407 নাম : জয়নুদ্দিন আলী পিতাৰ নাম: কাজিৰ চেখ ঘৰ নং : 362 বয়স : 28 লিঙ্গ : পুৰুষ	CFN0497636 ফটো উপলব্ধ	408 নাম : আফিয়া খাতুন স্বামীৰ নাম: জাবেদ আলী ঘৰ নং : ৩৬২ বয়স : 22 লিঙ্গ : মহিলা	CFN1644301 ফটো উপলব্ধ
409 নাম : ইলিমজান খাতুন স্বামীৰ নাম: ইদু আলি ঘৰ নং : ৩৬৩ বয়স : 60 লিঙ্গ : মহিলা	CFN6640591 ফটো উপলব্ধ	410 নাম : চুকুৰ আলি মাতৃৰ নাম: ইদু আলী ঘৰ নং : ৩৬৩ বয়স : 40 লিঙ্গ : পুৰুষ	CFN6640637 ফটো উপলব্ধ	411 নাম : ইলিমুদ্দিন পিতাৰ নাম: ইদু আলী ঘৰ নং : ৩৬৩ বয়স : 39 লিঙ্গ : পুৰুষ	CFN6640604 ফটো উপলব্ধ
412 নাম : জামিৰণা খাতুন স্বামীৰ নাম: ইলিমুদ্দিন ঘৰ নং : ৩৬৩ বয়স : 38 লিঙ্গ : মহিলা	CFN6640615 ফটো উপলব্ধ	413 নাম : বেজিয়া খাতুন স্বামীৰ নাম: চুকুৰ আলি ঘৰ নং : ৩৬৩ বয়স : 36 লিঙ্গ : মহিলা	CFN6640626 ফটো উপলব্ধ	414 নাম : মহম্মদ আলী পিতাৰ নাম: ইদু আলী ঘৰ নং : ৩৬৩ বয়স : 32 লিঙ্গ : পুৰুষ	CFN0331926 ফটো উপলব্ধ
415 নাম : চালেহা বেগম স্বামীৰ নাম: মহম্মদ ঘৰ নং : ৩৬৩ বয়স : 29 লিঙ্গ : মহিলা	CFN0249631 ফটো উপলব্ধ	416 নাম : নলিয়া ৰাভা পিতাৰ নাম: ঘাভাৰা ৰাভা ঘৰ নং : ৩৬৪ বয়স : 85 লিঙ্গ : পুৰুষ	CFN6640648 ফটো উপলব্ধ	417 নাম : কিৰী ৰাভা স্বামীৰ নাম: নলিয়া ৰাভা ঘৰ নং : ৩৬৪ বয়স : 70 লিঙ্গ : মহিলা	CFN6640659 ফটো উপলব্ধ
418 নাম : প্ৰণয় ৰাভা পিতাৰ নাম: খাওলা ৰাভা ঘৰ নং : ৩৬৪ বয়স : 56 লিঙ্গ : পুৰুষ	CFN6640706 ফটো উপলব্ধ	419 নাম : নিৰলা ৰাভা স্বামীৰ নাম: প্ৰণয় ৰাভা ঘৰ নং : ৩৬৪ বয়স : 48 লিঙ্গ : মহিলা	CFN6640693 ফটো উপলব্ধ	420 নাম : ভাবি ৰাভা পিতাৰ নাম: নলিয়া ৰাভা ঘৰ নং : ৩৬৪ বয়স : 42 লিঙ্গ : পুৰুষ	CFN6640671 ফটো উপলব্ধ



421 নাম : বহণ বসুমতাৰী পিতাৰ নাম: নলিয়া বসুমতাৰী ঘৰ নং : ৩৬৪ বয়স : 39 লিঙ্গ : পুৰুষ	CFN0249730 ফটো উপলব্ধ	422 নাম : ৰূপালী ৰাভা স্বামীৰ নাম: ভাবি ৰাভা ঘৰ নং : ৩৬৪ বয়স : 38 লিঙ্গ : মহিলা	CFN6640682 ফটো উপলব্ধ	423 নাম : ৰোহিত ৰাভা পিতাৰ নাম: নলিয়া ৰাভা ঘৰ নং : ৩৬৪ বয়স : 38 লিঙ্গ : পুৰুষ	CFN2346896 ফটো উপলব্ধ
424 নাম : ৰাজু বড়ো পিতাৰ নাম: নলিয়া ৰাভা ঘৰ নং : ৩৬৪ বয়স : 37 লিঙ্গ : পুৰুষ	CFN2346909 ফটো উপলব্ধ	425 নাম : ৰান বড়ো স্বামীৰ নাম: ৰাজু বড়ো ঘৰ নং : ৩৬৪ বয়স : 35 লিঙ্গ : মহিলা	CFN0331975 ফটো উপলব্ধ	426 নাম : চানচোলী ৰাভা পিতাৰ নাম: প্ৰণয় ৰাভা ঘৰ নং : ৩৬৮ বয়স : 26 লিঙ্গ : মহিলা	CFN0575829 ফটো উপলব্ধ
427 নাম : বদহী গয়াৰী স্বামীৰ নাম: সন্ধি গয়াৰী ঘৰ নং : ৩৬৫ বয়স : 63 লিঙ্গ : মহিলা	CFN6640728 ফটো উপলব্ধ	428 নাম : মিঠুন গয়াৰী পিতাৰ নাম: সন্ধি গয়াৰী ঘৰ নং : ৩৬৫ বয়স : 42 লিঙ্গ : পুৰুষ	CFN6640739 ফটো উপলব্ধ	429 নাম : চমিতা গয়াৰী স্বামীৰ নাম: মিঠুন গয়াৰী ঘৰ নং : ৩৬৫ বয়স : 38 লিঙ্গ : মহিলা	CFN6640740 ফটো উপলব্ধ
430 নাম : হামিদুল আলী পিতাৰ নাম: গোলাপ আলী ঘৰ নং : 366 বয়স : 30 লিঙ্গ : পুৰুষ	CFN0245100 ফটো উপলব্ধ	431 নাম : ৰসিম ৰাভা পিতাৰ নাম: প্ৰনয় ৰাভা ঘৰ নং : 368 বয়স : 24 লিঙ্গ : মহিলা	CFN7583503 ফটো উপলব্ধ	432 নাম : নাৰায়ন গোৱালা পিতাৰ নাম: কুন্তিয়া গোৱালা ঘৰ নং : ৪২১ বয়স : 57 লিঙ্গ : পুৰুষ	CFN6640773 ফটো উপলব্ধ
433 নাম : ফুলেশ্বৰ গোৱালা পিতাৰ নাম: কুন্তিয়া গোৱালা ঘৰ নং : ৪২১ বয়স : 55 লিঙ্গ : পুৰুষ	CFN6640795 ফটো উপলব্ধ	434 নাম : কুন্তলা গোৱালা স্বামীৰ নাম: নাৰায়ন গোৱালা ঘৰ নং : ৪২১ বয়স : 47 লিঙ্গ : মহিলা	CFN6640784 ফটো উপলব্ধ	435 নাম : সন্তোচ গোৱালা পিতাৰ নাম: নাৰায়ন গোৱালা ঘৰ নং : ৪২১ বয়স : 42 লিঙ্গ : পুৰুষ	CFN0346395 ফটো উপলব্ধ
436 নাম : শুক গোৱালা স্বামীৰ নাম: ফুলেশ্বৰ গোৱালা ঘৰ নং : ৪২১ বয়স : 40 লিঙ্গ : মহিলা	CFN6640808 ফটো উপলব্ধ	437 নাম : ৰঞ্জিতা গোৱালা স্বামীৰ নাম: সন্তোচ গোৱালা ঘৰ নং : ৪২১ বয়স : 39 লিঙ্গ : মহিলা	CFN0249664 ফটো উপলব্ধ	438 নাম : মন্তোচ গোৱালা পিতাৰ নাম: নাৰায়ন গোৱালা ঘৰ নং : ৪২১ বয়স : 32 লিঙ্গ : পুৰুষ	CFN0346478 ফটো উপলব্ধ
439 নাম : তৰন গোৱালা পিতাৰ নাম: নাৰায়ন গোৱালা ঘৰ নং : ৪২১ বয়স : 32 লিঙ্গ : পুৰুষ	CFN2346910 ফটো উপলব্ধ	440 নাম : চুনিতা গোৱালা স্বামীৰ নাম: মন্তোচ গোৱালা ঘৰ নং : 421 বয়স : 29 লিঙ্গ : মহিলা	CFN1629336 ফটো উপলব্ধ	441 নাম : তপহিলা গোৱালা স্বামীৰ নাম: মহেশ্বৰ গোৱালা ঘৰ নং : ৪২২ বয়স : 45 লিঙ্গ : মহিলা	CFN6640842 ফটো উপলব্ধ
442 নাম : অনন্ত গোৱালা পিতাৰ নাম: মহেশ্বৰ গোৱালা ঘৰ নং : 422 বয়স : 27 লিঙ্গ : পুৰুষ	CFN1629328 ফটো উপলব্ধ	443 নাম : জয়ন্ত গোৱালা পিতাৰ নাম: মহেশ্বৰ গোৱালা ঘৰ নং : 422 বয়স : 23 লিঙ্গ : পুৰুষ	CFN1629310 ফটো উপলব্ধ	444 নাম : ইমানুয়েল তাঁতি মাতৃৰ নাম: অনামিকা তাঁতি ঘৰ নং : 459 বয়স : 25 লিঙ্গ : পুৰুষ	CFN1629294 ফটো উপলব্ধ
445 নাম : চুলোচেনা তাঁতি স্বামীৰ নাম: সদানন্দন তাঁতি ঘৰ নং : ৪৬১ বয়স : 63 লিঙ্গ : মহিলা	CFN6640886 ফটো উপলব্ধ	446 নাম : বাপধন তাঁতি পিতাৰ নাম: সদানন্দন তাঁতি ঘৰ নং : ৪৬১ বয়স : 37 লিঙ্গ : পুৰুষ	CFN0353219 ফটো উপলব্ধ	447 নাম : চিলীনা তাঁতি স্বামীৰ নাম: বাপধন তাঁতি ঘৰ নং : ৪৬১ বয়স : 36 লিঙ্গ : মহিলা	CFN0629105 ফটো উপলব্ধ
448 নাম : লোগীন তাঁতি পিতাৰ নাম: সদানন্দন তাঁতি ঘৰ নং : ৪৬১ বয়স : 30 লিঙ্গ : পুৰুষ	CFN0353227 ফটো উপলব্ধ	449 নাম : চনচায় গোড় পিতাৰ নাম: হাজাৰী গোড় ঘৰ নং : ৪৮২ বয়স : 79 লিঙ্গ : পুৰুষ	CFN6640897 ফটো উপলব্ধ	E 450 নাম : দিপালী গোড় স্বামীৰ নাম: চনচায় গোড় ঘৰ নং : ৪৮২ বয়স : 55 লিঙ্গ : মহিলা	CFN6640900 ফটো উপলব্ধ



451 নাম : নিপেন গোড পিতাৰ নাম: চনচায় গোড ঘৰ নং : 8৮২ বয়স : 36 লিঙ্গ : পুৰুষ	CFN6640911 ফটো উপলব্ধ	452 নাম : নয়নমনি গোড স্বামীৰ নাম: নিপেন গোড ঘৰ নং : 8৮২ বয়স : 34 লিঙ্গ : মহিলা	CFN0356329 ফটো উপলব্ধ	453 নাম : বিপিন গোড পিতাৰ নাম: চনচায় গোড ঘৰ নং : 8৮২ ক বয়স : 42 লিঙ্গ : পুৰুষ	CFN0249672 ফটো উপলব্ধ
454 নাম : নমিতা গোড স্বামীৰ নাম: বিপিন গোড ঘৰ নং : 8৮২ ক বয়স : 34 লিঙ্গ : মহিলা	CFN0249714 ফটো উপলব্ধ	455 নাম : ভবকান্ত বৰুৱা পিতাৰ নাম: নন্দীৰাম বৰুৱা ঘৰ নং : ৫৭১ বয়স : 64 লিঙ্গ : পুৰুষ	CFN6640922 ফটো উপলব্ধ	456 নাম : নিৰদা বৰুৱা স্বামীৰ নাম: ভবকান্ত বৰুৱা ঘৰ নং : ৫৭১ বয়স : 55 লিঙ্গ : মহিলা	CFN6640933 ফটো উপলব্ধ
457 নাম : অনু কিষান পিতাৰ নাম: লগনচাই কিষান ঘৰ নং : ৬০২ বয়স : 24 লিঙ্গ : পুৰুষ	CFN7615172 ফটো উপলব্ধ	458 নাম : যোগেন কৰোৱা পিতাৰ নাম: দুখু কৰোৱা ঘৰ নং : ৬৬১ বয়স : 30 লিঙ্গ : পুৰুষ	CFN0249813 ফটো উপলব্ধ	459 নাম : বিচু কৰোৱা পিতাৰ নাম: দুখু কৰোৱা ঘৰ নং : ৬৬১ বয়স : 28 লিঙ্গ : পুৰুষ	CFN0249821 ফটো উপলব্ধ
460 নাম : উৰ্মিলা নাগচিয়া কৰোৱা স্বামীৰ নাম: বিচু কৰোৱা ঘৰ নং : ৬৬১ বয়স : 28 লিঙ্গ : মহিলা	CFN1525732 ফটো উপলব্ধ	461 নাম : বাসন্তী কৰোৱা স্বামীৰ নাম: যোগেন কৰোৱা ঘৰ নং : 661 বয়স : 27 লিঙ্গ : মহিলা	CFN1504893 ফটো উপলব্ধ	462 নাম : অনিল কৰোৱা পিতাৰ নাম: দুখু কৰোৱা ঘৰ নং : 661 বয়স : 23 লিঙ্গ : পুৰুষ	QGW0028787 ফটো উপলব্ধ
# 463 নাম : সাৰথি কৰোৱা স্বামীৰ নাম: অনিল কৰোৱা ঘৰ নং : ৬৬১ বয়স : 18 লিঙ্গ : মহিলা	QGW0105932 ফটো উপলব্ধ	464 নাম : সুনিল ব সুমতাৰী পিতাৰ নাম: চন্দ্ৰ বসুমতাৰী ঘৰ নং : ৬৭১ বয়স : 56 লিঙ্গ : পুৰুষ	CFN6640966 ফটো উপলব্ধ	465 নাম : নাবলে ব সুমতাৰী স্বামীৰ নাম: সুনিল ব সুমতাৰী ঘৰ নং : ৬৭১ বয়স : 48 লিঙ্গ : মহিলা	CFN6640977 ফটো উপলব্ধ
466 নাম : মহেশ বসুমতাৰী পিতাৰ নাম: সুনিল বসুমতাৰী ঘৰ নং : ৬৭১ বয়স : 31 লিঙ্গ : পুৰুষ	CFN0383786 ফটো উপলব্ধ	467 নাম : ললিতা বসুমতাৰী স্বামীৰ নাম: মহেশ বসুমতাৰী ঘৰ নং : 671 বয়স : 27 লিঙ্গ : মহিলা	CFN0493254 ফটো উপলব্ধ	468 নাম : পুতলী কিচান স্বামীৰ নাম: ধনীৰাম কিচান ঘৰ নং : ৭২১ বয়স : 47 লিঙ্গ : মহিলা	CFN6640999 ফটো উপলব্ধ
469 নাম : স্বপ্না কিচান মাতৃৰ নাম: পুতলী কিচান ঘৰ নং : ৭২১ বয়স : 30 লিঙ্গ : মহিলা	CFN0572321 ফটো উপলব্ধ	470 নাম : নবনীতা কিষান মাতৃৰ নাম: পুতলী কিষান ঘৰ নং : 721 বয়স : 24 লিঙ্গ : মহিলা	CFN7612120 ফটো উপলব্ধ	471 নাম : ভূষন কিষান পিতাৰ নাম: তৰুন কিষান ঘৰ নং : ৭২২ বয়স : 55 লিঙ্গ : পুৰুষ	CFN6641005 ফটো উপলব্ধ
472 নাম : চন্দন কিষান পিতাৰ নাম: তৰুন কিষান ঘৰ নং : ৭২২ বয়স : 53 লিঙ্গ : পুৰুষ	CFN6641027 ফটো উপলব্ধ	473 নাম : ফুলেশ্বৰী কিষান স্বামীৰ নাম: ভূষন কিষান ঘৰ নং : ৭২২ বয়স : 44 লিঙ্গ : মহিলা	CFN6641016 ফটো উপলব্ধ	474 নাম : ফুলেশ্বৰী কিচান স্বামীৰ নাম: চন্দন কিচান ঘৰ নং : ৭২২ বয়স : 33 লিঙ্গ : মহিলা	CFN0249862 ফটো উপলব্ধ
475 নাম : সুৰজ কিষান পিতাৰ নাম: ভূষন কিষান ঘৰ নং : ৭২২ বয়স : 26 লিঙ্গ : পুৰুষ	CFN0572230 ফটো উপলব্ধ	476 নাম : ৰশ্মি কিষান পিতাৰ নাম: ভূষন কিষান ঘৰ নং : 722 বয়স : 24 লিঙ্গ : মহিলা	CFN7611965 ফটো উপলব্ধ	477 নাম : অৰুন কিচান পিতাৰ নাম: ভূষন কিচান ঘৰ নং : ৭২২ বয়স : 20 লিঙ্গ : পুৰুষ	QGW0120931 ফটো উপলব্ধ
478 নাম : জিন কিচান মাতৃৰ নাম: ভূষন কিচান ঘৰ নং : ৭২১ বয়স : 19 লিঙ্গ : মহিলা	QGW0120899 ফটো উপলব্ধ	479 নাম : জগদীশ কিষান মাতৃৰ নাম: কোৱাৰী কিষান ঘৰ নং : ৮১১ বয়স : 45 লিঙ্গ : মহিলা	CFN6641061 ফটো উপলব্ধ	480 নাম : যোগেশ্বৰ গোড পিতাৰ নাম: মহেন্দ্ৰ গোড ঘৰ নং : ৮৪১ বয়স : 55 লিঙ্গ : পুৰুষ	CFN6641072 ফটো উপলব্ধ



481 নাম : পুতুল কিষান পিতাৰ নাম: পুৰন কিষান ঘৰ নং : ৮৯৮ বয়স : 65 লিঙ্গ : পুৰুষ	CFN6639754 ফটো উপলব্ধ	482 নাম : কন্দৰী কিষান স্বামীৰ নাম: পুতুল কিষান ঘৰ নং : ৮৯৮ বয়স : 52 লিঙ্গ : মহিলা	CFN6639765 ফটো উপলব্ধ	483 নাম : চৈত্ৰি কিচান স্বামীৰ নাম: পুতুল কিচান ঘৰ নং : ৮৯৮ বয়স : 32 লিঙ্গ : মহিলা	CFN0408088 ফটো উপলব্ধ
484 নাম : বহিলা কিচান পিতাৰ নাম: পুতুল কিচান ঘৰ নং : ৮৯৮ বয়স : 29 লিঙ্গ : মহিলা	CFN0408096 ফটো উপলব্ধ	485 নাম : ম হেন্দ্র গৌবলা পিতাৰ নাম: লীলাধৰ গৌৱালা ঘৰ নং : ৯৪১ বয়স : 47 লিঙ্গ : পুৰুষ	CFN6641083 ফটো উপলব্ধ	486 নাম : খতিজা বেগম পিতাৰ নাম: চেফুল আলী ঘৰ নং : ৯৪১ বয়স : 27 লিঙ্গ : মহিলা	CFN0688812 ফটো উপলব্ধ
487 নাম : মনু গৌৱালা পিতাৰ নাম: মহেন্দ্র গৌৱালা ঘৰ নং : ৯৪১ বয়স : 24 লিঙ্গ : পুৰুষ	CFN1528660 ফটো উপলব্ধ	488 নাম : হানিফ আলি পিতাৰ নাম: চাহালম আলী ঘৰ নং : ৯৪২ বয়স : 40 লিঙ্গ : পুৰুষ	CFN0249870 ফটো উপলব্ধ	E 489 নাম : হাচেন আলী পিতাৰ নাম: চাহালম আলী ঘৰ নং : ৯৪২ বয়স : ৪৭ লিঙ্গ : পুৰুষ	CFN0412197 ফটো উপলব্ধ
490 নাম : জৰিনা খাতুন স্বামীৰ নাম: হাচেন আলী ঘৰ নং : ৯৪২ বয়স : 35 লিঙ্গ : মহিলা	CFN6641107 ফটো উপলব্ধ	491 নাম : মুছফুল নেচা স্বামীৰ নাম: হানিফ আলি ঘৰ নং : ৯৪২ বয়স : 25 লিঙ্গ : মহিলা	CFN1630896 ফটো উপলব্ধ	492 নাম : মুন্নাচ আলি পিতাৰ নাম: ফৈজুদ্দিন আলি ঘৰ নং : ৯৪৩ বয়স : 60 লিঙ্গ : পুৰুষ	CFN6641118 ফটো উপলব্ধ
493 নাম : মুচিবন নেচা স্বামীৰ নাম: মুন্নাচ আলী ঘৰ নং : ৯৪৩ বয়স : 54 লিঙ্গ : মহিলা	CFN6644151 ফটো উপলব্ধ	494 নাম : মইনুদ্দিন আলী পিতাৰ নাম: মুণস আলী ঘৰ নং : 943 বয়স : 28 লিঙ্গ : পুৰুষ	CFN0437814 ফটো উপলব্ধ	495 নাম : বহিমা বেগম স্বামীৰ নাম: মইনুদ্দিন আলী ঘৰ নং : 943 বয়স : 24 লিঙ্গ : মহিলা	CFN7611403 ফটো উপলব্ধ
496 নাম : মমিন আলী পিতাৰ নাম: মুন্নাচ আলী ঘৰ নং : ৯৪৩ বয়স : 23 লিঙ্গ : পুৰুষ	CFN1333699 ফটো উপলব্ধ	497 নাম : ৰমেশা খাতুন স্বামীৰ নাম: মমিন আলী ঘৰ নং : 943 বয়স : 21 লিঙ্গ : মহিলা	QGW0153833 ফটো উপলব্ধ	498 নাম : ইমৰান আলী পিতাৰ নাম: মুন্নাছ আলী ঘৰ নং : 943 বয়স : 19 লিঙ্গ : পুৰুষ	QGW0153858 ফটো উপলব্ধ
499 নাম : আমেনা খাতুন স্বামীৰ নাম: কৰিমুদ্দিন আলী ঘৰ নং : ৯৪৪ বয়স : 40 লিঙ্গ : মহিলা	CFN2346921 ফটো উপলব্ধ	500 নাম : আকমত আলী পিতাৰ নাম: কৰিম আলি ঘৰ নং : 944 বয়স : 26 লিঙ্গ : পুৰুষ	CFN0507624 ফটো উপলব্ধ	501 নাম : আৰমিনা খাতুন স্বামীৰ নাম: আকমত আলী ঘৰ নং : 944 বয়স : 21 লিঙ্গ : মহিলা	QGW0017657 ফটো উপলব্ধ
502 নাম : জানকি গোড় স্বামীৰ নাম: মদন গোড় ঘৰ নং : ৯৪৫ বয়স : 61 লিঙ্গ : মহিলা	CFN2346954 ফটো উপলব্ধ	503 নাম : মদন গোড় পিতাৰ নাম: নন্দু গোড় ঘৰ নং : ৯৪৫ বয়স : 60 লিঙ্গ : পুৰুষ	CFN2346943 ফটো উপলব্ধ	# 504 নাম : হানিফ আলী পিতাৰ নাম: আইজুল হক ঘৰ নং : 14 বয়স : 44 লিঙ্গ : পুৰুষ	CFN0200477 ফটো উপলব্ধ
# 505 নাম : হাজেৰা খাতুন স্বামীৰ নাম: হানিফ আলী ঘৰ নং : 14 বয়স : 37 লিঙ্গ : মহিলা	CFN0200519 ফটো উপলব্ধ	506 নাম : ৰাজু গোড় মাতৃৰ নাম: জানকি গোড় ঘৰ নং : 945 বয়স : 35 লিঙ্গ : পুৰুষ	CFN0494062 ফটো উপলব্ধ	507 নাম : জইগুন নেছা স্বামীৰ নাম: আকবৰ আলী ঘৰ নং : ৯৪৫ বয়স : 32 লিঙ্গ : মহিলা	CFN0200527 ফটো উপলব্ধ
# 508 নাম : খাইবন নেচা পিতাৰ নাম: আইজুল হক ঘৰ নং : 14 বয়স : 29 লিঙ্গ : মহিলা	CFN0412239 ফটো উপলব্ধ	509 নাম : আকবৰ আলী পিতাৰ নাম: আইজুল হক ঘৰ নং : ৯৪৬ বয়স : 40 লিঙ্গ : পুৰুষ	CFN2346932 ফটো উপলব্ধ	510 নাম : মুস্তাজ আলী পিতাৰ নাম: আইজুল হক ঘৰ নং : ৯৪৬ বয়স : 33 লিঙ্গ : পুৰুষ	CFN2346976 ফটো উপলব্ধ



# 511 নাম : বুবিয়া খাতুন স্বামীৰ নাম: মুনতাজ আলী ঘৰ নং : 13 বয়স : 25 লিঙ্গ : মহিলা	CFN0605253 ফটো উপলব্ধ	512 নাম : অফল আলী পিতাৰ নাম: আব্দুল জুব্বাৰ আলী ঘৰ নং : ১৪৭ বয়স : 35 লিঙ্গ : পুৰুষ	CFN2346965 ফটো উপলব্ধ	E 513 নাম : বফিকুল ইছলাম পিতাৰ নাম: আব্দুল জুব্বাৰ আলী ঘৰ নং : ১৪৭ বয়স : 34 লিঙ্গ : পুৰুষ	CFN0708446 ফটো উপলব্ধ
514 নাম : খতেজা বেগম পিতাৰ নাম: আব্দুল জুব্বাৰ আলি ঘৰ নং : ১৪৭ বয়স : 32 লিঙ্গ : মহিলা	CFN0625020 ফটো উপলব্ধ	515 নাম : হেমচন্দ্ৰ গগৈ পিতাৰ নাম: নন্দেশ্বৰ গগৈ ঘৰ নং : ১৪৮ বয়স : 72 লিঙ্গ : পুৰুষ	CFN6640068 ফটো উপলব্ধ	516 নাম : মোহিনী গগৈ স্বামীৰ নাম: হেমচন্দ্ৰ গগৈ ঘৰ নং : ১৪৮ বয়স : 60 লিঙ্গ : মহিলা	CFN6640079 ফটো উপলব্ধ
517 নাম : উৎপল গগৈ পিতাৰ নাম: হেমচন্দ্ৰ গগৈ ঘৰ নং : 948 বয়স : 30 লিঙ্গ : পুৰুষ	CFN0197897 ফটো উপলব্ধ	518 নাম : বীতা ওৰাং পিতাৰ নাম: ৰাতিয়া ওৰাং ঘৰ নং : ১৪৮ বয়স : 28 লিঙ্গ : মহিলা	CFN0412296 ফটো উপলব্ধ	519 নাম : চহিনা বেগম পিতাৰ নাম: চেফুল আলী ঘৰ নং : ১৪৮ বয়স : 54 লিঙ্গ : মহিলা	CFN0412338 ফটো উপলব্ধ
520 নাম : ইয়াচিন আলী পিতাৰ নাম: চেফুল আলী ঘৰ নং : ১৪৯ বয়স : 29 লিঙ্গ : পুৰুষ	CFN0412346 ফটো উপলব্ধ	521 নাম : হামিদা খাতুন স্বামীৰ নাম: ইয়াচিন আলী ঘৰ নং : ১৪৯ বয়স : 22 লিঙ্গ : মহিলা	CFN1590140 ফটো উপলব্ধ	522 নাম : আনোৱাৰ হুছেইন পিতাৰ নাম: আব্দুল মজিদ ঘৰ নং : ১৫০ বয়স : 31 লিঙ্গ : পুৰুষ	CFN0412775 ফটো উপলব্ধ
523 নাম : ধনীৰাম বৰাইক পিতাৰ নাম: চুকলাল বৰাইক ঘৰ নং : 951 বয়স : 49 লিঙ্গ : পুৰুষ	CFN0495549 ফটো উপলব্ধ	524 নাম : ৰাধিকা বৰাইক স্বামীৰ নাম: ধনীৰাম বৰাইক ঘৰ নং : 951 বয়স : 46 লিঙ্গ : মহিলা	CFN0495093 ফটো উপলব্ধ	525 নাম : শংকৰ বৰাইক পিতাৰ নাম: ধনীৰাম বৰাইক ঘৰ নং : ১৫১ বয়স : 28 লিঙ্গ : পুৰুষ	CFN0573048 ফটো উপলব্ধ
526 নাম : প্ৰকাশ বৰাইক পিতাৰ নাম: ধনীৰাম বৰাইক ঘৰ নং : 951 বয়স : 24 লিঙ্গ : পুৰুষ	CFN1499946 ফটো উপলব্ধ	527 নাম : মায়ী ওৰাং বৰাইক স্বামীৰ নাম: শংকৰ বৰাইক ঘৰ নং : 951 বয়স : 22 লিঙ্গ : মহিলা	CFN1500495 ফটো উপলব্ধ	528 নাম : অজিতা গোড বৰাইক স্বামীৰ নাম: প্ৰকাশ বৰাইক ঘৰ নং : 951 বয়স : 19 লিঙ্গ : মহিলা	QGW0137372 ফটো উপলব্ধ



529	1	QGW0195883	ফটো উপলব্ধ	নাম : নুৰমহম্মদ আলী পিতাৰ নাম: মাজম আলী ঘৰ নং : 05 বয়স : 18 লিঙ্গ : পুৰুষ
530	1	QGW0199356	ফটো উপলব্ধ	নাম : সনিতা গোৱালা পিতাৰ নাম: ফুলেশ্বৰ গোৱালা ঘৰ নং : 421 বয়স : 19 লিঙ্গ : মহিলা
531	1	QGW0199364	ফটো উপলব্ধ	নাম : হাৰমুজ আলী পিতাৰ নাম: মাইনুল হক ঘৰ নং : 06 বয়স : 19 লিঙ্গ : পুৰুষ
532	1	QGW0199414	ফটো উপলব্ধ	নাম : চয়নীকা গোৱালা পিতাৰ নাম: দেবানন্দ গোৱালা ঘৰ নং : 42 বয়স : 19 লিঙ্গ : মহিলা
533	1	QGW0225664	ফটো উপলব্ধ	নাম : সাবিত্ৰী গৌড় মাতৃৰ নাম: চনিয়া গৌড় ঘৰ নং : 51 বয়স : 18 লিঙ্গ : মহিলা
534	1	QGW0226274	ফটো উপলব্ধ	নাম : হাকিম আলী পিতাৰ নাম: আব্দুল লতিব ঘৰ নং : 3 বয়স : 21 লিঙ্গ : পুৰুষ
535	1	QGW0226571	ফটো উপলব্ধ	নাম : মঃ উমৰ আলী পিতাৰ নাম: ৰাজউদ্দিন আলী ঘৰ নং : 11 বয়স : 19 লিঙ্গ : পুৰুষ
536	1	QGW0226951	ফটো উপলব্ধ	নাম : হাফিজুৰ ৰহমান পিতাৰ নাম: আব্দুল লতিব ঘৰ নং : 3 বয়স : 20 লিঙ্গ : পুৰুষ
537	1	QGW0227595	ফটো উপলব্ধ	নাম : মাকনী খাতুন স্বামীৰ নাম: মঃ উমৰ আলী ঘৰ নং : 11 বয়স : 19 লিঙ্গ : মহিলা
538	1	QGW0232553	ফটো উপলব্ধ	নাম : গোলাপ সিং গৌড় পিতাৰ নাম: চুনকু গৌড় ঘৰ নং : 58 বয়স : 21 লিঙ্গ : পুৰুষ
539	1	QGW0232850	ফটো উপলব্ধ	নাম : ভোলা গৌড় পিতাৰ নাম: চুনকু গৌড় ঘৰ নং : 58 বয়স : 23 লিঙ্গ : পুৰুষ
540	1	QGW0236505	ফটো উপলব্ধ	নাম : ৰেন কিচান পিতাৰ নাম: বিপিন কিচান ঘৰ নং : 66 বয়স : 23 লিঙ্গ : মহিলা
541	1	QGW0243972	ফটো উপলব্ধ	নাম : বুবল শইকীয়া পিতাৰ নাম: যতীন শইকীয়া ঘৰ নং : 89 বয়স : 18 লিঙ্গ : পুৰুষ
542	1	QGW0244277	ফটো উপলব্ধ	নাম : জন তাঁতি পিতাৰ নাম: জুনাচ তাঁতি ঘৰ নং : 45 বয়স : 19 লিঙ্গ : পুৰুষ
543	1	QGW0244657	ফটো উপলব্ধ	নাম : বৃধন কিচান মাতৃৰ নাম: পতলী কিচান ঘৰ নং : 721 বয়স : 19 লিঙ্গ : পুৰুষ
544	1	QGW0244749	ফটো উপলব্ধ	নাম : মৰমী কিচান পিতাৰ নাম: কৃষ্ণ কিচান ঘৰ নং : 60 বয়স : 18 লিঙ্গ : মহিলা
545	1	QGW0245498	ফটো উপলব্ধ	নাম : জোনালী কিচান পিতাৰ নাম: দিপক কিচান ঘৰ নং : 75 বয়স : 21 লিঙ্গ : মহিলা
546	1	QGW0245837	ফটো উপলব্ধ	নাম : জানকী কিচান স্বামীৰ নাম: দিপক কিচান ঘৰ নং : 75 বয়স : 33 লিঙ্গ : মহিলা
547	1	QGW0247536	ফটো উপলব্ধ	নাম : সঞ্জীৱ বৰা পিতাৰ নাম: বকুল বৰা ঘৰ নং : 70 বয়স : 18 লিঙ্গ : পুৰুষ
548	1	DNB0002604	ফটো উপলব্ধ	নাম : ৰেহান আলী পিতাৰ নাম: ফকিৰ আলী ঘৰ নং : 1 বয়স : 38 লিঙ্গ : পুৰুষ



549	1	QGW0261156
নাম : ইদ্রিছ আলী অন্যান্য: অহলা আলী ঘৰ নং : 7 বয়স : 68 লিঙ্গ : পুৰুষ		
ফটো উপলব্ধ		

550	1	QGW0270538
নাম : আজগৰ আলী পিতাৰ নাম: কাশেম আলী ঘৰ নং : 200 বয়স : 24 লিঙ্গ : পুৰুষ		
ফটো উপলব্ধ		

551	1	QGW0270330
নাম : মার্জিনা বেগম স্বামীৰ নাম: আবুল হুছেইন ঘৰ নং : 163 বয়স : 35 লিঙ্গ : মহিলা		
ফটো উপলব্ধ		

552	1	QGW0270736
নাম : কপিল গৌড় পিতাৰ নাম: অজয়সিং গৌড় ঘৰ নং : 54 বয়স : 18 লিঙ্গ : পুৰুষ		
ফটো উপলব্ধ		

## ভোটাৰৰ সাৰাংশ

## A) ভোটাৰৰ সংখ্যা

	তালিকাৰ প্ৰকাৰ	তালিকাৰ চিনাক্তকৰণ	ভোটাৰৰ সংখ্যা				
			পুৰুষ	মহিলা	৩য় লিঙ্গ	মুঠ	
I	মূল তালিকা	মূল তালিকা	বিশেষ সংশোধন, 2026 চনৰ পূৰ্বৰ 2025 চনৰ মূল তালিকাৰ লগত থকা সংযোজন সমূহ একত্ৰিতকৰন কৰা তালিকা।	266	262	0	528
II	যোগ তালিকা	পৰিপূৰক 1	বিশেষ সংক্ষিপ্ত সংশোধন, 2026	12	8	0	20
		পৰিপূৰক 2	অনবিচ্ছিন্ন সংশোধন 2026	3	1	0	4
			মুঠ	15	9	0	24
III	বিয়োজন তালিকা	পৰিপূৰক 1	বিশেষ সংক্ষিপ্ত সংশোধন, 2026	6	5	0	11
		পৰিপূৰক 2	অনবিচ্ছিন্ন সংশোধন 2026	1	2	0	3
			মুঠ	7	7	0	14
IV	লিংগ ক্ষেত্ৰত পৰিবৰ্তনৰ বাবে পাৰ্থক্য			0	0	0	0
এই সংশোধনৰ পিছত ভোটাৰ তালিকাত ভোটাৰৰ মুঠ সংখ্যা (I+II-III+IV)				274	264	0	538

## B) শুধৰনীৰ সংখ্যা

তালিকাৰ প্ৰকাৰ	তালিকাৰ চিনাক্তকৰণ	শুধৰনীৰ সংখ্যা
পৰিপূৰক 1	বিশেষ সংক্ষিপ্ত সংশোধন, 2026	8
পৰিপূৰক 2	অনবিচ্ছিন্ন সংশোধন 2026	0
	মুঠ	8

নিৰ্বাচক পঞ্জীয়ন বিষয়াৰ স্বাক্ষৰ

E-মত, S-স্থানান্তৰিত/ বাসস্থান পৰিবৰ্তন, R-প্ৰতিলিপি, M-নিখোজ, Q-অযোগ্য