



ভোটাৰ তালিকা 2026 S03 অসম

বিধানসভা সমষ্টিৰ নম্বৰ, নাম আৰু সংৰক্ষণৰ স্থিতি : 65 - ঢেকীয়াজুলি (সাধাৰণ)		খণ্ড নং : 199																			
এই বিধানসভা সমষ্টিত কোন সংসদীয় সমষ্টিৰ অন্তৰ্গত তাৰ নম্বৰ, নাম আৰু সংৰক্ষণ স্থিতি : 11 - শোণিতপুৰ (সাধাৰণ)																					
1. সংশোধনৰ বিৱৰণ																					
সংশোধনৰ বছৰ	2026	তালিকাৰ চিনাক্তকৰণ																			
ভিত্তি তাৰিখ	01-04-2026	বিশেষ সংশোধন, 2026 চনৰ পূৰ্বৰ 2025 চনৰ মূল তালিকাৰ লগত থকা সংযোজন সমূহ একত্ৰিতকৰণ কৰা তালিকা।																			
সংশোধনৰ প্ৰকাৰ	বিশেষ সংশোধন 2026																				
প্ৰকাশনৰ তাৰিখ	23-03-2026																				
2. খণ্ড আৰু ভোটগ্ৰহন কেন্দ্ৰৰ বিৱৰণ																					
খণ্ডৰ অন্তৰ্গত এলেকা সমূহৰ নম্বৰ আৰু নাম																					
1-ঢেকীয়াজুলী চাহ বাগিছা (অংশ ১)		<table border="1" style="width: 100%; border-collapse: collapse;"> <tr> <td>মূল চহৰ/গাওঁ</td> <td>: ঢেকীয়াজুলী বাগিছা</td> </tr> <tr> <td>ৱাৰ্ড নং</td> <td>:</td> </tr> <tr> <td>ডাকঘৰ</td> <td>: ঢেকীয়াজুলী</td> </tr> <tr> <td>পুলিচ থানা</td> <td>: ঢেকীয়াজুলি থানা</td> </tr> <tr> <td>ব্লক</td> <td>: বৰচলা</td> </tr> <tr> <td>ৰাজহ চক্ৰ</td> <td>: ঢেকীয়াজুলী</td> </tr> <tr> <td>জিলা</td> <td>: শোণিতপুৰ</td> </tr> <tr> <td>পিনকোড</td> <td>: 784110</td> </tr> </table>				মূল চহৰ/গাওঁ	: ঢেকীয়াজুলী বাগিছা	ৱাৰ্ড নং	:	ডাকঘৰ	: ঢেকীয়াজুলী	পুলিচ থানা	: ঢেকীয়াজুলি থানা	ব্লক	: বৰচলা	ৰাজহ চক্ৰ	: ঢেকীয়াজুলী	জিলা	: শোণিতপুৰ	পিনকোড	: 784110
মূল চহৰ/গাওঁ	: ঢেকীয়াজুলী বাগিছা																				
ৱাৰ্ড নং	:																				
ডাকঘৰ	: ঢেকীয়াজুলী																				
পুলিচ থানা	: ঢেকীয়াজুলি থানা																				
ব্লক	: বৰচলা																				
ৰাজহ চক্ৰ	: ঢেকীয়াজুলী																				
জিলা	: শোণিতপুৰ																				
পিনকোড	: 784110																				
3. ভোটগ্ৰহন কেন্দ্ৰৰ বিৱৰণ																					
ভোটগ্ৰহন কেন্দ্ৰৰ নম্বৰ আৰু নাম :		ভোটগ্ৰহন কেন্দ্ৰৰ প্ৰকাৰ (পুৰুষ/মহিলা/সাধাৰণ)		সাধাৰন																	
199 - ঢেকীয়াজুলী টি. ই. এল. পি. স্কুল (উত্তৰ)		খণ্ডৰ অন্তৰ্গত সহায়ক ভোটগ্ৰহন কেন্দ্ৰ সংখ্যা :		0																	
ভোটগ্ৰহন কেন্দ্ৰৰ ঠিকনা :																					
ঢেকীয়াজুলী টি.ই. এল.পি.স্কুল, কোঠা নং ১, ঢেকীয়াজুলী বাগিছা																					
4. ভোটাৰৰ সংখ্যা																					
আৰম্ভনি ক্ৰমিক নং	শেষ ক্ৰমিক নং	মুঠ ভোটাৰ																			
		পুৰুষ	মহিলা	৩য় লিঙ্গ	মুঠ																
1	816	361	433	0	794																

নিৰ্বাচক পঞ্জীয়ন বিষয়াৰ স্বাক্ষৰ

Nazri Naksha

Google Map View

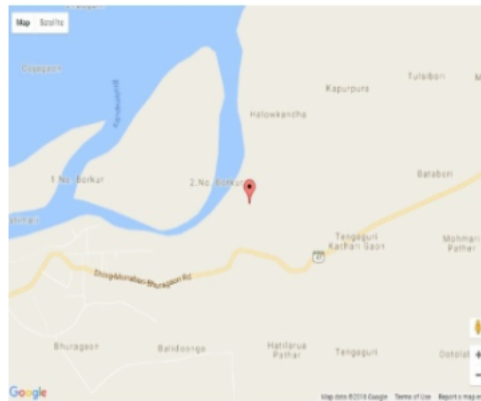
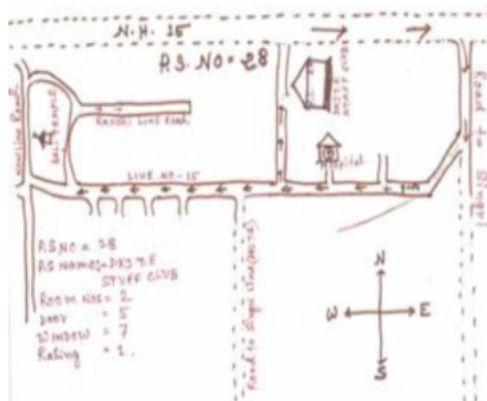

Polling Station Building Front View

ভোটগ্ৰহন কেন্দ্ৰৰ সন্মুখৰ দৃশ্য



Cad View

Key MAP View

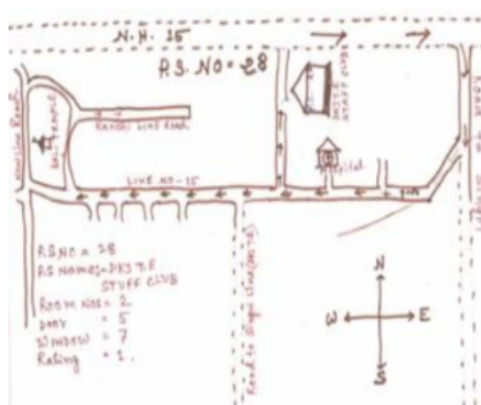



1 নাম : লানি বৰদলৈ তপ্ত স্বামীৰ নাম: মহেন্দ্ৰ তপ্ত ঘৰ নং : ৬৫ বয়স : 25 লিঙ্গ : মহিলা	BPJ0572529 ফটো উপলব্ধ	2 নাম : পিংকী দাস পিতাৰ নাম: ৰবি ঋষি দাস ঘৰ নং : 118 বয়স : 30 লিঙ্গ : মহিলা	QGW0158303 ফটো উপলব্ধ	3 নাম : চিৰিং লকপা লামা মাতৃৰ নাম: অঞ্জনা লামা ঘৰ নং : 134 বয়স : 23 লিঙ্গ : পুৰুষ	QGW0060228 ফটো উপলব্ধ
4 নাম : অনামিকা লাকড়া পিতাৰ নাম: বিলিয়াম লাকড়া ঘৰ নং : ১৪৫ বয়স : 23 লিঙ্গ : মহিলা	BPJ1389261 ফটো উপলব্ধ	5 নাম : বিজয় কিন্দোৱাৰ পিতাৰ নাম: দেৱা কিন্দোৱাৰ ঘৰ নং : ১৫১ বয়স : 62 লিঙ্গ : পুৰুষ	BPJ2434608 ফটো উপলব্ধ	6 নাম : মফিজুদ্দিন শেখ পিতাৰ নাম: আলীমুদ্দিন শেখ ঘৰ নং : ১৫১ বয়স : 60 লিঙ্গ : পুৰুষ	BPJ2434584 ফটো উপলব্ধ
7 নাম : মামুদা বেগম স্বামীৰ নাম: মফিজুদ্দিন শেখ ঘৰ নং : ১৫১ বয়স : 55 লিঙ্গ : মহিলা	BPJ2434595 ফটো উপলব্ধ	E 8 নাম : মফিদা বেগম পিতাৰ নাম: মফিজুদ্দিন শেখ ঘৰ নং : ১৫১ বয়স : ৪৭ লিঙ্গ : মহিলা	BPJ2434562 ফটো উপলব্ধ	9 নাম : চাদ্দাম হুছেইন পিতাৰ নাম: মফিজুদ্দিন শেখ ঘৰ নং : ১৫১ বয়স : 33 লিঙ্গ : পুৰুষ	BPJ2434573 ফটো উপলব্ধ
10 নাম : পাৰবিন চুল্লানা পিতাৰ নাম: মফিজুদ্দিন শেখ ঘৰ নং : ১৫১ বয়স : 31 লিঙ্গ : মহিলা	BPJ2440440 ফটো উপলব্ধ	11 নাম : জয়ন্ত কিন্দোৱাৰ পিতাৰ নাম: বিজয় কিন্দোৱাৰ ঘৰ নং : ১৫১ বয়স : 30 লিঙ্গ : পুৰুষ	BPJ0179192 ফটো উপলব্ধ	12 নাম : দিপালি কিন্দোৱাৰ পিতাৰ নাম: জয়ন্ত কিন্দোৱাৰ ঘৰ নং : ১৫১ বয়স : 24 লিঙ্গ : মহিলা	BPJ1362904 ফটো উপলব্ধ
13 নাম : ছামছুন নেহাৰ স্বামীৰ নাম: আব্দুল কুদ্দুছ ঘৰ নং : ১৫২ বয়স : 75 লিঙ্গ : মহিলা	BPJ2434620 ফটো উপলব্ধ	D 14 নাম : আব্দুল কাছেম পিতাৰ নাম: মহম্মদ আলী ঘৰ নং : ১৫২ বয়স : 57 লিঙ্গ : পুৰুষ	BPJ2434686 ফটো উপলব্ধ	15 নাম : ছাইফুল ইছলাম পিতাৰ নাম: আব্দুল কুদ্দুছ ঘৰ নং : ১৫২ বয়স : 57 লিঙ্গ : পুৰুষ	BPJ2434631 ফটো উপলব্ধ
16 নাম : ছালেহা বেগম স্বামীৰ নাম: আব্দুল কাছেম ঘৰ নং : ১৫২ বয়স : 53 লিঙ্গ : মহিলা	BPJ2434697 ফটো উপলব্ধ	17 নাম : আইছা বেগম স্বামীৰ নাম: ছাইফুল ইছলাম ঘৰ নং : ১৫২ বয়স : 47 লিঙ্গ : মহিলা	BPJ2434642 ফটো উপলব্ধ	18 নাম : মঃ বাহাৰুল ইছলাম পিতাৰ নাম: কুদ্দুছ আলি ঘৰ নং : ১৫২ বয়স : 46 লিঙ্গ : পুৰুষ	BPJ2434700 ফটো উপলব্ধ
19 নাম : কুলচুম বিবি স্বামীৰ নাম: নুৰুল ইছলাম ঘৰ নং : ১৫২ বয়স : 45 লিঙ্গ : মহিলা	BPJ2434675 ফটো উপলব্ধ	20 নাম : চুলেমা বেগম স্বামীৰ নাম: বাহাৰুল ইছলাম ঘৰ নং : ১৫২ বয়স : 42 লিঙ্গ : মহিলা	BPJ2434711 ফটো উপলব্ধ	21 নাম : নুৰাজা খাতুন পিতাৰ নাম: নুৰুল ইছলাম ঘৰ নং : ১৫২ বয়স : 24 লিঙ্গ : মহিলা	BPJ0420141 ফটো উপলব্ধ
22 নাম : মঃ জাকাৰিয়া আলম পিতাৰ নাম: আবুল কাশেম ঘৰ নং : 152 বয়স : 23 লিঙ্গ : পুৰুষ	QGW0159111 ফটো উপলব্ধ	23 নাম : সাহিল ইছলাম পিতাৰ নাম: বাহাৰুল ইছলাম ঘৰ নং : ১৫২ বয়স : 22 লিঙ্গ : পুৰুষ	BPJ1356658 ফটো উপলব্ধ	24 নাম : ৰাজীনা খাতুন পিতাৰ নাম: বাহাৰুল ইছলাম ঘৰ নং : 152 বয়স : 20 লিঙ্গ : মহিলা	QGW0116566 ফটো উপলব্ধ
25 নাম : হাজেৰা বেগম স্বামীৰ নাম: আনফৰ আলী ঘৰ নং : ১৫৩ বয়স : 65 লিঙ্গ : মহিলা	BPJ2434733 ফটো উপলব্ধ	26 নাম : আছকৰ আলী পিতাৰ নাম: আনফৰ আলী ঘৰ নং : ১৫৩ বয়স : 47 লিঙ্গ : পুৰুষ	BPJ2434744 ফটো উপলব্ধ	27 নাম : আকবৰ আলী পিতাৰ নাম: আনফৰ আলী ঘৰ নং : ১৫৩ বয়স : 45 লিঙ্গ : পুৰুষ	BPJ2434766 ফটো উপলব্ধ
D 28 নাম : হালিমা বেগম স্বামীৰ নাম: আজগৰ আলী ঘৰ নং : ১৫৩ বয়স : 42 লিঙ্গ : মহিলা	BPJ2434755 ফটো উপলব্ধ	D 29 নাম : চুলেমা বেগম স্বামীৰ নাম: আকবৰ আলী ঘৰ নং : ১৫৩ বয়স : 40 লিঙ্গ : মহিলা	BPJ2434777 ফটো উপলব্ধ	D 30 নাম : চামচুল আলী পিতাৰ নাম: আনফৰ আলী ঘৰ নং : ১৫৩ বয়স : 39 লিঙ্গ : পুৰুষ	BPJ2434788 ফটো উপলব্ধ



31	QGW0192906	নাম : ওনেসা খাতুন পিতাৰ নাম: আকবৰ আলী ঘৰ নং : 153 বয়স : 23 লিঙ্গ : মহিলা	ফটো উপলব্ধ	32	BPJ2434813	নাম : মইনা দাস স্বামীৰ নাম: গোলোক চন্দ্ৰ দাস ঘৰ নং : 158 বয়স : 75 লিঙ্গ : মহিলা	ফটো উপলব্ধ	33	BPJ2434799	নাম : হজৰত আলী পিতাৰ নাম: জহুৰুদ্দিন শেখ ঘৰ নং : 158 বয়স : 55 লিঙ্গ : পুৰুষ	ফটো উপলব্ধ
34	BPJ2434846	নাম : হীৰেন দাস পিতাৰ নাম: গোলোক চন্দ্ৰ দাস ঘৰ নং : 158 বয়স : 50 লিঙ্গ : পুৰুষ	ফটো উপলব্ধ	35	BPJ2434824	নাম : মণ্টুৰাম দাস পিতাৰ নাম: গোলোক চন্দ্ৰ দাস ঘৰ নং : 158 বয়স : 47 লিঙ্গ : পুৰুষ	ফটো উপলব্ধ	36	BPJ0420067	নাম : বুবি বেগম স্বামীৰ নাম: হুচেইন আলী ঘৰ নং : 158 বয়স : 45 লিঙ্গ : মহিলা	ফটো উপলব্ধ
37	BPJ2434835	নাম : জয়ন্তী দাস স্বামীৰ নাম: মণ্টু ৰাম দাস ঘৰ নং : 158 বয়স : 43 লিঙ্গ : মহিলা	ফটো উপলব্ধ	38	BPJ2434857	নাম : আচমিনা খাতুন পিতাৰ নাম: হজৰত আলী ঘৰ নং : 158 বয়স : 35 লিঙ্গ : মহিলা	ফটো উপলব্ধ	39	BPJ0181941	নাম : হুচেন আলী পিতাৰ নাম: জহুৰ উদ্দিন শেখ ঘৰ নং : 158 বয়স : 31 লিঙ্গ : পুৰুষ	ফটো উপলব্ধ
40	BPJ0521294	নাম : নমিতা দাস পিতাৰ নাম: মণ্টু দাস ঘৰ নং : 158 বয়স : 29 লিঙ্গ : মহিলা	ফটো উপলব্ধ	41	BPJ0237958	নাম : চুকুৰ আলী পিতাৰ নাম: হজৰত আলী ঘৰ নং : 158 বয়স : 28 লিঙ্গ : পুৰুষ	ফটো উপলব্ধ	42	BPJ0521484	নাম : নয়ন মনি দাস পিতাৰ নাম: মণ্টু দাস ঘৰ নং : 158 বয়স : 26 লিঙ্গ : পুৰুষ	ফটো উপলব্ধ
43	QGW0110494	নাম : বিনীতা দাস মাতৃৰ নাম: জয়ন্তী দাস ঘৰ নং : 154 বয়স : 21 লিঙ্গ : মহিলা	ফটো উপলব্ধ	44	QGW0159673	নাম : ইয়াছমিন বেগম স্বামীৰ নাম: শুকুৰ আলী ঘৰ নং : 154 বয়স : 21 লিঙ্গ : মহিলা	ফটো উপলব্ধ	D 45	BPJ2434868	নাম : ৰাবিয়া বেগম স্বামীৰ নাম: আব্দুল ৰহামন ঘৰ নং : 155 বয়স : 67 লিঙ্গ : মহিলা	ফটো উপলব্ধ
46	BPJ2434915	নাম : বধৰা হৰ পিতাৰ নাম: সহৰাই হৰ ঘৰ নং : 155 বয়স : 54 লিঙ্গ : পুৰুষ	ফটো উপলব্ধ	D 47	BPJ2434879	নাম : আব্দুল কাদিৰ মাতৃৰ নাম: ৰাবিয়া বেগম ঘৰ নং : 155 বয়স : 52 লিঙ্গ : পুৰুষ	ফটো উপলব্ধ	D 48	BPJ2434891	নাম : আব্দুল কাছেম মাতৃৰ নাম: ৰাবিয়া বেগম ঘৰ নং : 155 বয়স : 48 লিঙ্গ : পুৰুষ	ফটো উপলব্ধ
E 49	BPJ2434926	নাম : গুৰুবাৰী মুণ্ডা স্বামীৰ নাম: বৃধৰাম মুণ্ডা ঘৰ নং : 155 বয়স : 47 লিঙ্গ : মহিলা	ফটো উপলব্ধ	D 50	BPJ2434880	নাম : চুফীয়া বেগম স্বামীৰ নাম: আব্দুল কাদিৰ ঘৰ নং : 155 বয়স : 46 লিঙ্গ : মহিলা	ফটো উপলব্ধ	D 51	BPJ2434904	নাম : জুলেকা বেগম স্বামীৰ নাম: আব্দুল কাছেম ঘৰ নং : 155 বয়স : 40 লিঙ্গ : মহিলা	ফটো উপলব্ধ
E 52	BPJ0153932	নাম : আলিচা মুণ্ডা স্বামীৰ নাম: অজয় মুণ্ডা ঘৰ নং : 155 বয়স : 29 লিঙ্গ : মহিলা	ফটো উপলব্ধ	53	BPJ0238535	নাম : অজয় হৰ পিতাৰ নাম: বৃধৰা হৰ ঘৰ নং : 155 বয়স : 29 লিঙ্গ : পুৰুষ	ফটো উপলব্ধ	54	BPJ0245605	নাম : ৰিখা হৰ পিতাৰ নাম: বৃধৰাম মুণ্ডা ঘৰ নং : 155 বয়স : 26 লিঙ্গ : মহিলা	ফটো উপলব্ধ
D 55	BPJ2434937	নাম : হাছিনা বেগম স্বামীৰ নাম: মুসলিম মনসুৰি ঘৰ নং : 156 বয়স : 75 লিঙ্গ : মহিলা	ফটো উপলব্ধ	56	BPJ2435043	নাম : সুচিতা এক্কা স্বামীৰ নাম: জুলিউছ এক্কা ঘৰ নং : 156 বয়স : 58 লিঙ্গ : মহিলা	ফটো উপলব্ধ	57	BPJ2435021	নাম : তুলাৰাম দাস পিতাৰ নাম: মহিৰাম দাস ঘৰ নং : 156 বয়স : 57 লিঙ্গ : পুৰুষ	ফটো উপলব্ধ
58	BPJ2435032	নাম : বুল দাস স্বামীৰ নাম: তুলাৰাম দাস ঘৰ নং : 156 বয়স : 47 লিঙ্গ : মহিলা	ফটো উপলব্ধ	D 59	BPJ2434982	নাম : ৰাহিছা বেগম স্বামীৰ নাম: নিজামুদ্দিন মনসুৰি ঘৰ নং : 156 বয়স : 42 লিঙ্গ : মহিলা	ফটো উপলব্ধ	60	BPJ0489294	নাম : বেৰনিকা হেৰেঞ্জ এক্কা স্বামীৰ নাম: বিজয় এক্কা ঘৰ নং : 156 বয়স : 41 লিঙ্গ : মহিলা	ফটো উপলব্ধ



<p>D 61</p> <p>নাম : ছাইবে আলম পিতাৰ নাম: কালামুদ্দিন মনসুৰি ঘৰ নং : ১৫৬ বয়স : 39 লিঙ্গ : পুৰুষ</p> <p>BPJ2435010</p> <p>ফটো উপলব্ধ</p>	<p>62</p> <p>নাম : নৱজ্যোতি দাস পিতাৰ নাম: তুলাৰাম দাস ঘৰ নং : ১৫৬ বয়স : 34 লিঙ্গ : পুৰুষ</p> <p>BPJ1937286</p> <p>ফটো উপলব্ধ</p>	<p>63</p> <p>নাম : দীপজ্যোতি দাস পিতাৰ নাম: তুলাৰাম দাস ঘৰ নং : ১৫৬ বয়স : 32 লিঙ্গ : পুৰুষ</p> <p>BPJ1937297</p> <p>ফটো উপলব্ধ</p>
<p>64</p> <p>নাম : সৰস্বতী দাস স্বামীৰ নাম: নৱজ্যোতি দাস ঘৰ নং : ১৫৬ বয়স : 26 লিঙ্গ : মহিলা</p> <p>BPJ0488429</p> <p>ফটো উপলব্ধ</p>	<p>D 65</p> <p>নাম : চকিনা বেগম স্বামীৰ নাম: বিল্লাল শেখ ঘৰ নং : ১৫৭ বয়স : 65 লিঙ্গ : মহিলা</p> <p>BPJ2435065</p> <p>ফটো উপলব্ধ</p>	<p>66</p> <p>নাম : নিজাম শেখ পিতাৰ নাম: বিল্লাল শেখ ঘৰ নং : 157 বয়স : 46 লিঙ্গ : পুৰুষ</p> <p>QGW0040717</p> <p>ফটো উপলব্ধ</p>
<p>D 67</p> <p>নাম : নিজাম শেখ পিতাৰ নাম: বিল্লাল শেখ ঘৰ নং : ১৫৭ বয়স : 44 লিঙ্গ : পুৰুষ</p> <p>BPJ2435076</p> <p>ফটো উপলব্ধ</p>	<p>68</p> <p>নাম : উৰ্মিলা একা পিতাৰ নাম: জুলিউচ একা ঘৰ নং : ১৫৭ বয়স : 42 লিঙ্গ : মহিলা</p> <p>BPJ2435101</p> <p>ফটো উপলব্ধ</p>	<p>69</p> <p>নাম : ফাতেমা বেগম স্বামীৰ নাম: নিজাম শেখ ঘৰ নং : ১৫৭ বয়স : 39 লিঙ্গ : মহিলা</p> <p>BPJ2435087</p> <p>ফটো উপলব্ধ</p>
<p>D 70</p> <p>নাম : ৰাজু শেখ পিতাৰ নাম: বিল্লাল শেখ ঘৰ নং : ১৫৭ বয়স : 38 লিঙ্গ : পুৰুষ</p> <p>BPJ2435098</p> <p>ফটো উপলব্ধ</p>	<p>71</p> <p>নাম : তাজবীৰ সেখ পিতাৰ নাম: নিজাম সেখ ঘৰ নং : 157 বয়স : 27 লিঙ্গ : পুৰুষ</p> <p>QGW0153130</p> <p>ফটো উপলব্ধ</p>	<p>72</p> <p>নাম : গিয়াচুদ্দিন শেখ পিতাৰ নাম: আব্দুল গাফুৰ ঘৰ নং : ১৫৮ বয়স : 67 লিঙ্গ : পুৰুষ</p> <p>BPJ2435112</p> <p>ফটো উপলব্ধ</p>
<p>73</p> <p>নাম : মজিদা বেগম স্বামীৰ নাম: গিয়াচুদ্দিন শেখ ঘৰ নং : ১৫৮ বয়স : 59 লিঙ্গ : মহিলা</p> <p>BPJ2435123</p> <p>ফটো উপলব্ধ</p>	<p>74</p> <p>নাম : নুৰুল শেখ পিতাৰ নাম: গিয়াচুদ্দিন শেখ ঘৰ নং : ১৫৮ বয়স : 44 লিঙ্গ : পুৰুষ</p> <p>BPJ2435134</p> <p>ফটো উপলব্ধ</p>	<p>75</p> <p>নাম : দিলৰাম কিন্দোৱাৰ পিতাৰ নাম: ভেংৰাজ কিন্দোৱাৰ ঘৰ নং : ১৫৮ বয়স : 43 লিঙ্গ : পুৰুষ</p> <p>BPJ2435178</p> <p>ফটো উপলব্ধ</p>
<p>76</p> <p>নাম : ছাহিদা বেগম স্বামীৰ নাম: নুৰুল শেখ ঘৰ নং : ১৫৮ বয়স : 40 লিঙ্গ : মহিলা</p> <p>BPJ2435145</p> <p>ফটো উপলব্ধ</p>	<p>77</p> <p>নাম : মেৰী কিন্দোৱাৰ স্বামীৰ নাম: দিলৰাম কিন্দোৱাৰ ঘৰ নং : ১৫৮ বয়স : 39 লিঙ্গ : মহিলা</p> <p>BPJ2435189</p> <p>ফটো উপলব্ধ</p>	<p>78</p> <p>নাম : নুৰ আমিন শেখ পিতাৰ নাম: গিয়াচুদ্দিন শেখ ঘৰ নং : ১৫৮ বয়স : 38 লিঙ্গ : পুৰুষ</p> <p>BPJ2435156</p> <p>ফটো উপলব্ধ</p>
<p>79</p> <p>নাম : বাহাৰুল শেখ পিতাৰ নাম: গিয়াচুদ্দিন শেখ ঘৰ নং : ১৫৮ বয়স : 37 লিঙ্গ : পুৰুষ</p> <p>BPJ2435190</p> <p>ফটো উপলব্ধ</p>	<p>80</p> <p>নাম : ৰুকছাৰ খাতুন স্বামীৰ নাম: বাহাৰুল শেখ ঘৰ নং : 158 বয়স : 29 লিঙ্গ : মহিলা</p> <p>QGW0047647</p> <p>ফটো উপলব্ধ</p>	<p>81</p> <p>নাম : আচমিন খাতুন স্বামীৰ নাম: নুৰআমিন শেখ ঘৰ নং : ১৫৮ বয়স : 27 লিঙ্গ : মহিলা</p> <p>BPJ0420042</p> <p>ফটো উপলব্ধ</p>
<p>82</p> <p>নাম : মুস্কান হক পিতাৰ নাম: নুৰুল সেখ ঘৰ নং : 158 বয়স : 22 লিঙ্গ : মহিলা</p> <p>QGW0056499</p> <p>ফটো উপলব্ধ</p>	<p>D 83</p> <p>নাম : হাচেন আলী পিতাৰ নাম: উচমান আলী ঘৰ নং : ১৫৯ বয়স : 85 লিঙ্গ : পুৰুষ</p> <p>BPJ2435203</p> <p>ফটো উপলব্ধ</p>	<p>D 84</p> <p>নাম : চুকুৰী খাতুন স্বামীৰ নাম: মহম্মদ হাচেন ঘৰ নং : ১৫৯ বয়স : 75 লিঙ্গ : মহিলা</p> <p>BPJ2435214</p> <p>ফটো উপলব্ধ</p>
<p>D 85</p> <p>নাম : আল্লাল উদ্দিন পিতাৰ নাম: মহম্মদ হাচেন ঘৰ নং : ১৫৯ বয়স : 55 লিঙ্গ : পুৰুষ</p> <p>BPJ2435225</p> <p>ফটো উপলব্ধ</p>	<p>D 86</p> <p>নাম : ফজিলা বেগম স্বামীৰ নাম: আল্লাল উদ্দিন ঘৰ নং : ১৫৯ বয়স : 48 লিঙ্গ : মহিলা</p> <p>BPJ2435236</p> <p>ফটো উপলব্ধ</p>	<p>87</p> <p>নাম : দেবাৰু বাউৰী পিতাৰ নাম: শাউনা বাউৰী ঘৰ নং : ১৬০ বয়স : 35 লিঙ্গ : পুৰুষ</p> <p>BPJ2435281</p> <p>ফটো উপলব্ধ</p>
<p>88</p> <p>নাম : বেৰ্জেনিয়া টুটি স্বামীৰ নাম: জেনিবিউশ টুটি ঘৰ নং : ১৬১ বয়স : 67 লিঙ্গ : মহিলা</p> <p>BPJ2435305</p> <p>ফটো উপলব্ধ</p>	<p>89</p> <p>নাম : জেনিবিউশ টুটি পিতাৰ নাম: পাত্ৰাশ টুটি ঘৰ নং : ১৬১ বয়স : 55 লিঙ্গ : পুৰুষ</p> <p>BPJ2435292</p> <p>ফটো উপলব্ধ</p>	<p>90</p> <p>নাম : মিন ওৰাং স্বামীৰ নাম: প্ৰফুল্ল ওৰাং ঘৰ নং : ১৬১ বয়স : 35 লিঙ্গ : মহিলা</p> <p>BPJ0240846</p> <p>ফটো উপলব্ধ</p>



91 নাম : প্রফুল্ল টুটী পিতাৰ নাম: জেনিবিউল টুটী ঘৰ নং : ১৬১ বয়স : 32 লিঙ্গ : পুৰুষ	BPJ1937300 ফটো উপলব্ধ	92 নাম : গ্লাৰিয়া টুটী পিতাৰ নাম: জেনিবিউশ টুটী ঘৰ নং : ১৬১ বয়স : 28 লিঙ্গ : মহিলা	BPJ0240978 ফটো উপলব্ধ	93 নাম : জৰ্জ টুটী পিতাৰ নাম: জেনেবিউচ টুটী ঘৰ নং : ১৬১ বয়স : 25 লিঙ্গ : পুৰুষ	BPJ0572396 ফটো উপলব্ধ
94 নাম : মাৰিয়াম মুণ্ডা স্বামীৰ নাম: ডুমানিক মুণ্ডা ঘৰ নং : ১৬২ বয়স : 62 লিঙ্গ : মহিলা	BPJ2435327 ফটো উপলব্ধ	95 নাম : ডুমানিক মুণ্ডা পিতাৰ নাম: জোচেফ মুণ্ডা ঘৰ নং : ১৬২ বয়স : 57 লিঙ্গ : পুৰুষ	BPJ2435316 ফটো উপলব্ধ	96 নাম : সুশীল ডাহাঙ্গা পিতাৰ নাম: দামানিক ডাহাঙ্গা মুণ্ডা ঘৰ নং : ১৬২ বয়স : 33 লিঙ্গ : পুৰুষ	BPJ2435338 ফটো উপলব্ধ
97 নাম : চফীনা ডাহাংগা ওৰাং পিতাৰ নাম: ডমাণিক ডাহাংগা ঘৰ নং : ১৬২ বয়স : 31 লিঙ্গ : মহিলা	BPJ0241356 ফটো উপলব্ধ	98 নাম : খোনাছ মুন্দা পিতাৰ নাম: ডুমানিক মুন্দা ঘৰ নং : ১৬২ বয়স : 29 লিঙ্গ : পুৰুষ	BPJ0241497 ফটো উপলব্ধ	99 নাম : লিবিয়া ডাহাঙ্গা স্বামীৰ নাম: সুশীল ডাহাঙ্গা ঘৰ নং : 162 বয়স : 29 লিঙ্গ : মহিলা	BPJ0274654 ফটো উপলব্ধ
100 নাম : সঞ্জিতা মুণ্ডা স্বামীৰ নাম: থমাচ মুণ্ডা ঘৰ নং : ১৬২ বয়স : 29 লিঙ্গ : মহিলা	BPJ1393834 ফটো উপলব্ধ	101 নাম : কস্তান ডাহাংগা পিতাৰ নাম: ডমাণিক ডাহাংগা ঘৰ নং : ১৬২ বয়স : 25 লিঙ্গ : পুৰুষ	BPJ0523738 ফটো উপলব্ধ	102 নাম : হেৰনন ডাহাঙ্গা পিতাৰ নাম: ডমানিক ডাহাঙ্গা ঘৰ নং : ১৬২ বয়স : 23 লিঙ্গ : পুৰুষ	BPJ0480244 ফটো উপলব্ধ
103 নাম : বিহা মুণ্ডা পিতাৰ নাম: চহৰায় মুণ্ডা ঘৰ নং : ১৬৩ বয়স : 55 লিঙ্গ : পুৰুষ	BPJ2435350 ফটো উপলব্ধ	104 নাম : লিদ্দি মুণ্ডা স্বামীৰ নাম: বিহা মুণ্ডা ঘৰ নং : ১৬৩ বয়স : 38 লিঙ্গ : মহিলা	BPJ2435361 ফটো উপলব্ধ	105 নাম : চক্ৰবৰ্ত্তী মুণ্ডা পিতাৰ নাম: বিহা মুণ্ডা ঘৰ নং : ১৬৩ বয়স : 33 লিঙ্গ : মহিলা	BPJ2435349 ফটো উপলব্ধ
# 106 নাম : ভাৰতী মুণ্ডা স্বামীৰ নাম: ৰামিণীউস ওড়ীয়া ঘৰ নং : 163 বয়স : 32 লিঙ্গ : মহিলা	BPJ0273581 ফটো উপলব্ধ	107 নাম : বিজয় মুণ্ডা পিতাৰ নাম: বিহা মুণ্ডা ঘৰ নং : ১৬৩ বয়স : 29 লিঙ্গ : পুৰুষ	BPJ0482588 ফটো উপলব্ধ	108 নাম : সঞ্জিত মুণ্ডা পিতাৰ নাম: বিহা মুণ্ডা ঘৰ নং : ১৬৩ বয়স : 25 লিঙ্গ : পুৰুষ	BPJ0490219 ফটো উপলব্ধ
109 নাম : ইলিয়াচ আহমেদ পিতাৰ নাম: আবেদ আলী ঘৰ নং : ১৬৪ বয়স : 23 লিঙ্গ : পুৰুষ	BPJ0463638 ফটো উপলব্ধ	110 নাম : চিৰিল তিৰ্কী পিতাৰ নাম: আদাম তিৰ্কী ঘৰ নং : ১৬৫ বয়স : 72 লিঙ্গ : পুৰুষ	BPJ2435383 ফটো উপলব্ধ	111 নাম : উদয় তিৰ্কী পিতাৰ নাম: চিৰিল তিৰ্কী ঘৰ নং : ১৬৫ বয়স : 55 লিঙ্গ : পুৰুষ	BPJ2435407 ফটো উপলব্ধ
112 নাম : বিলিয়াম লাকড়া পিতাৰ নাম: মঞ্জল লাকড়া ঘৰ নং : ১৬৫ বয়স : 52 লিঙ্গ : পুৰুষ	BPJ2435429 ফটো উপলব্ধ	113 নাম : নিৰলা তিৰ্কী পিতাৰ নাম: চিৰিল তিৰ্কী ঘৰ নং : ১৬৫ বয়স : 47 লিঙ্গ : মহিলা	BPJ2435418 ফটো উপলব্ধ	114 নাম : চুছিতা তিৰ্কী স্বামীৰ নাম: উদয় তিৰ্কী ঘৰ নং : ১৬৫ বয়স : 45 লিঙ্গ : মহিলা	BPJ2435441 ফটো উপলব্ধ
115 নাম : দুলাল তিৰ্কী পিতাৰ নাম: চিৰিল তিৰ্কী ঘৰ নং : ১৬৫ বয়স : 39 লিঙ্গ : পুৰুষ	BPJ2435430 ফটো উপলব্ধ	116 নাম : নিউজীম তিৰ্কী পিতাৰ নাম: উদয় তিৰ্কী ঘৰ নং : ১৬৫ বয়স : 25 লিঙ্গ : পুৰুষ	BPJ0572412 ফটো উপলব্ধ	117 নাম : নীন্তাৰ লাক্ৰা পিতাৰ নাম: বিলিয়াম লাক্ৰা ঘৰ নং : ১৬৫ বয়স : 25 লিঙ্গ : পুৰুষ	BPJ0430330 ফটো উপলব্ধ
118 নাম : মেৰী গ্ৰেছ তিৰ্কী পিতাৰ নাম: উদয় তিৰ্কী ঘৰ নং : ১৬৫ বয়স : 24 লিঙ্গ : মহিলা	BPJ0488817 ফটো উপলব্ধ	119 নাম : অভিষেক লাক্ৰা পিতাৰ নাম: বিলিয়াম লাক্ৰা ঘৰ নং : ১৬৫ বয়স : 24 লিঙ্গ : পুৰুষ	BPJ0464958 ফটো উপলব্ধ	R 120 নাম : অভিষেক লাক্ৰা পিতাৰ নাম: বিলিয়াম লাক্ৰা ঘৰ নং : ১৬৫ বয়স : 23 লিঙ্গ : পুৰুষ	BPJ0430314 ফটো উপলব্ধ



121	QGW0139527	ফটো উপলব্ধ	নাম : জয়সিলিন কাণ্ডলনা স্বামীৰ নাম: অভিষেক লাক্ৰা ঘৰ নং : 165 বয়স : 23 লিঙ্গ : মহিলা	122	QGW0139535	ফটো উপলব্ধ	নাম : ললিতা বাইগা স্বামীৰ নাম: নিস্তাৰ লাক্ৰা ঘৰ নং : 165 বয়স : 22 লিঙ্গ : মহিলা	123	BPJ0271924	ফটো উপলব্ধ	নাম : আশাৱানী তাঁতি স্বামীৰ নাম: বাসু তাঁতি ঘৰ নং : 168 বয়স : 30 লিঙ্গ : মহিলা
124	BPJ0271841	ফটো উপলব্ধ	নাম : বাসু তাঁতি পিতাৰ নাম: বাবুলাল তাঁতি ঘৰ নং : 168 বয়স : 30 লিঙ্গ : পুৰুষ	125	BPJ0243519	ফটো উপলব্ধ	নাম : মুক্তা প্ৰসাদ দীপ পিতাৰ নাম: মলিক চন্দ্ৰ দীপ ঘৰ নং : 169 বয়স : 37 লিঙ্গ : পুৰুষ	126	BPJ0243527	ফটো উপলব্ধ	নাম : অনমতি প্ৰসাদ দীপ স্বামীৰ নাম: মুণ্ডা প্ৰসাদ দীপ ঘৰ নং : 169 বয়স : 32 লিঙ্গ : মহিলা
127	BPJ2435601	ফটো উপলব্ধ	নাম : অঞ্জনা লামা স্বামীৰ নাম: নাও লামা ঘৰ নং : 190 বয়স : 48 লিঙ্গ : মহিলা	128	BPJ2435598	ফটো উপলব্ধ	নাম : লালু লামা পিতাৰ নাম: জম্বু লামা ঘৰ নং : 190 বয়স : 48 লিঙ্গ : পুৰুষ	129	BPJ2435587	ফটো উপলব্ধ	নাম : লাকপা লামা পিতাৰ নাম: জম্বু লামা ঘৰ নং : 190 বয়স : 44 লিঙ্গ : মহিলা
130	BPJ2440382	ফটো উপলব্ধ	নাম : মায়া লামা স্বামীৰ নাম: লালু লামা ঘৰ নং : 190 বয়স : 33 লিঙ্গ : মহিলা	131	BPJ0058248	ফটো উপলব্ধ	নাম : লাকপা গ্যালু লামা মাতৃৰ নাম: অঞ্জনা লামা ঘৰ নং : 190 বয়স : 29 লিঙ্গ : পুৰুষ	132	BPJ0591032	ফটো উপলব্ধ	নাম : পাচাং লামা মাতৃৰ নাম: অঞ্জনা লামা ঘৰ নং : 190 বয়স : 27 লিঙ্গ : মহিলা
133	BPJ2050904	ফটো উপলব্ধ	নাম : নৰ ওন্দা লামা পিতাৰ নাম: দজী লামা ঘৰ নং : 170 বয়স : 23 লিঙ্গ : পুৰুষ	134	BPJ2435623	ফটো উপলব্ধ	নাম : জচাপ মুণ্ডা পিতাৰ নাম: উকুৰা মুণ্ডা ঘৰ নং : 192 বয়স : 44 লিঙ্গ : পুৰুষ	135	BPJ0273730	ফটো উপলব্ধ	নাম : বেজিনা মুণ্ডা স্বামীৰ নাম: যচৈপ মুণ্ডা ঘৰ নং : 172 বয়স : 42 লিঙ্গ : মহিলা
136	BPJ2435656	ফটো উপলব্ধ	নাম : পাকুলী দাস স্বামীৰ নাম: মদন দাস ঘৰ নং : 193 বয়স : 76 লিঙ্গ : মহিলা	137	BPJ0183301	ফটো উপলব্ধ	নাম : মন্ট গোৱালা পিতাৰ নাম: মদন গোৱালা ঘৰ নং : 193 বয়স : 38 লিঙ্গ : পুৰুষ	138	BPJ2435667	ফটো উপলব্ধ	নাম : সুনীল গোৱালা পিতাৰ নাম: মদন গোৱালা ঘৰ নং : 195 বয়স : 46 লিঙ্গ : মহিলা
139	BPJ2050722	ফটো উপলব্ধ	নাম : সালিমা গোৱালা স্বামীৰ নাম: সুনীল গোৱালা ঘৰ নং : 195 বয়স : 38 লিঙ্গ : মহিলা	140	BPJ0183343	ফটো উপলব্ধ	নাম : প্ৰিয়া গোৱালা স্বামীৰ নাম: মণ্টু গোৱালা ঘৰ নং : 195 বয়স : 34 লিঙ্গ : মহিলা	141	BPJ2435689	ফটো উপলব্ধ	নাম : লক্ষী হৰ স্বামীৰ নাম: শুকৰাম হৰ ঘৰ নং : 198 বয়স : 75 লিঙ্গ : মহিলা
142	BPJ2435725	ফটো উপলব্ধ	নাম : যোগেন গোৱালা পিতাৰ নাম: নীলকণ্ঠ গোৱালা ঘৰ নং : 199 বয়স : 49 লিঙ্গ : পুৰুষ	143	BPJ2435736	ফটো উপলব্ধ	নাম : ৰূপালী গোৱালা স্বামীৰ নাম: যোগেন গোৱালা ঘৰ নং : 199 বয়স : 43 লিঙ্গ : মহিলা	144	BPJ2435747	ফটো উপলব্ধ	নাম : বিষ্ণু গোৱালা পিতাৰ নাম: নীলকণ্ঠ গোৱালা ঘৰ নং : 199 বয়স : 41 লিঙ্গ : পুৰুষ
145	BPJ2435758	ফটো উপলব্ধ	নাম : লক্ষেশ্বৰী গুৱালা স্বামীৰ নাম: বিষ্ণু গুৱালা ঘৰ নং : 199 বয়স : 36 লিঙ্গ : মহিলা	146	BPJ2435769	ফটো উপলব্ধ	নাম : পদ্মা তাতী স্বামীৰ নাম: শংকৰ তাতী ঘৰ নং : 199 বয়স : 58 লিঙ্গ : মহিলা	147	BPJ2435770	ফটো উপলব্ধ	নাম : হিলিনা মুণ্ডা তপ্প স্বামীৰ নাম: পাত্ৰাচ মুণ্ডা ঘৰ নং : 199 বয়স : 57 লিঙ্গ : মহিলা
148	BPJ0245811	ফটো উপলব্ধ	নাম : মামণি তাঁতি পিতাৰ নাম: শংকৰ তাঁতি ঘৰ নং : 183 বয়স : 38 লিঙ্গ : মহিলা	149	BPJ2435816	ফটো উপলব্ধ	নাম : তৰুন তাঁতি পিতাৰ নাম: দুখু তাঁতি ঘৰ নং : 188 বয়স : 61 লিঙ্গ : পুৰুষ	150	BPJ2435827	ফটো উপলব্ধ	নাম : বিনা তাঁতি স্বামীৰ নাম: তৰুন তাঁতি ঘৰ নং : 188 বয়স : 51 লিঙ্গ : মহিলা



151 নাম : জিতেন তাঁতী পিতাৰ নাম: শংকৰ তাঁতী ঘৰ নং : ১৮৪ বয়স : 42 লিঙ্গ : পুৰুষ	BPJ2435781 ফটো উপলব্ধ	152 নাম : মাৰ্চা তাঁতী স্বামীৰ নাম: জিতেন তাঁতী ঘৰ নং : ১৮৪ বয়স : 40 লিঙ্গ : মহিলা	BPJ2435792 ফটো উপলব্ধ	153 নাম : মিথন তাঁতী পিতাৰ নাম: শংকৰ তাঁতী ঘৰ নং : ১৮৪ বয়স : 39 লিঙ্গ : পুৰুষ	BPJ2435805 ফটো উপলব্ধ
154 নাম : আলীনা তাঁতি স্বামীৰ নাম: মিঠুন তাঁতি ঘৰ নং : 184 বয়স : 38 লিঙ্গ : মহিলা	BPJ0276063 ফটো উপলব্ধ	155 নাম : বিকী তাঁতি পিতাৰ নাম: জিতেন তাঁতি ঘৰ নং : 184 বয়স : 23 লিঙ্গ : পুৰুষ	BPJ2021673 ফটো উপলব্ধ	156 নাম : সাল তাঁতি পিতাৰ নাম: মিঠুন তাঁতি ঘৰ নং : 184 বয়স : 19 লিঙ্গ : মহিলা	QG0133264 ফটো উপলব্ধ
157 নাম : কৃষ্ণ তাঁতি পিতাৰ নাম: বিদূৰা তাঁতি ঘৰ নং : ১৮৫ বয়স : 57 লিঙ্গ : পুৰুষ	BPJ2435838 ফটো উপলব্ধ	158 নাম : সোণালী তাঁতি স্বামীৰ নাম: কৃষ্ণ তাঁতি ঘৰ নং : ১৮৫ বয়স : 52 লিঙ্গ : মহিলা	BPJ2435849 ফটো উপলব্ধ	159 নাম : ৰাজু লোহাৰ পিতাৰ নাম: খেদু লোহাৰ ঘৰ নং : ১৮৬ বয়স : 49 লিঙ্গ : পুৰুষ	BPJ2435872 ফটো উপলব্ধ
160 নাম : মালতী লোহাৰ পিতাৰ নাম: খেদু লোহাৰ ঘৰ নং : ১৮৬ বয়স : 46 লিঙ্গ : মহিলা	BPJ2435883 ফটো উপলব্ধ	161 নাম : বিষ্ণু লোহাৰ পিতাৰ নাম: খেদু লোহাৰ ঘৰ নং : ১৮৬ বয়স : 45 লিঙ্গ : পুৰুষ	BPJ2435907 ফটো উপলব্ধ	162 নাম : আৰতী লোহাৰ স্বামীৰ নাম: বান্ধনা লোহাৰ ঘৰ নং : ১৮৬ বয়স : 42 লিঙ্গ : মহিলা	BPJ0523514 ফটো উপলব্ধ
163 নাম : জোম্পিনা লোহাৰ স্বামীৰ নাম: বিষ্ণু লোহাৰ ঘৰ নং : ১৮৬ বয়স : 40 লিঙ্গ : মহিলা	BPJ2435918 ফটো উপলব্ধ	164 নাম : বান্ধনা লোহাৰ পিতাৰ নাম: মেদু লোহাৰ ঘৰ নং : ১৮৬ বয়স : 38 লিঙ্গ : পুৰুষ	BPJ2435929 ফটো উপলব্ধ	165 নাম : বিশাল লোহাৰ পিতাৰ নাম: ৰাজু লোহাৰ ঘৰ নং : 186 বয়স : 27 লিঙ্গ : পুৰুষ	BPJ2021756 ফটো উপলব্ধ
166 নাম : আলিষা হেমৰাম লোহাৰ স্বামীৰ নাম: বিশাল লোহাৰ ঘৰ নং : 186 বয়স : 27 লিঙ্গ : মহিলা	BPJ2022820 ফটো উপলব্ধ	E 167 নাম : জৰং লাক্ৰা পিতাৰ নাম: নিমাল লাক্ৰা ঘৰ নং : ১৮৮ বয়স : 67 লিঙ্গ : পুৰুষ	BPJ2435930 ফটো উপলব্ধ	168 নাম : ৰহিল লাক্ৰা স্বামীৰ নাম: জৰং লাক্ৰা ঘৰ নং : ১৮৮ বয়স : 62 লিঙ্গ : মহিলা	BPJ2435941 ফটো উপলব্ধ
169 নাম : গ্নালিছ লাক্ৰা পিতাৰ নাম: জৰং লাক্ৰা ঘৰ নং : ১৮৮ বয়স : 38 লিঙ্গ : মহিলা	BPJ2435952 ফটো উপলব্ধ	170 নাম : জনুল হৰ পিতাৰ নাম: যোচেফ হৰ ঘৰ নং : ১৮৯ বয়স : 41 লিঙ্গ : মহিলা	BPJ2435985 ফটো উপলব্ধ	171 নাম : বিনা হৰ স্বামীৰ নাম: কুশাল হৰ ঘৰ নং : ১৮৯ বয়স : 32 লিঙ্গ : মহিলা	BPJ2045888 ফটো উপলব্ধ
172 নাম : নোৰাচ বালমুছ পিতাৰ নাম: প্ৰেম মাসী বালমুছ ঘৰ নং : ১৯৩ বয়স : 55 লিঙ্গ : পুৰুষ	BPJ2436002 ফটো উপলব্ধ	173 নাম : ৰীতা বালমুছ স্বামীৰ নাম: নোৰীছ বালমুছ ঘৰ নং : ১৯৩ বয়স : 52 লিঙ্গ : মহিলা	BPJ2436013 ফটো উপলব্ধ	174 নাম : খ্ৰীষ্টফাৰ বালমুছ পিতাৰ নাম: প্ৰেমমাটি বালমুছ ঘৰ নং : ১৯৩ বয়স : 47 লিঙ্গ : পুৰুষ	BPJ2436024 ফটো উপলব্ধ
175 নাম : জুছপিলা বালমুছ স্বামীৰ নাম: খ্ৰীষ্টফাৰ বালমুছ ঘৰ নং : ১৯৩ বয়স : 42 লিঙ্গ : মহিলা	BPJ2436035 ফটো উপলব্ধ	176 নাম : উইলমেনচন বালমুছ পিতাৰ নাম: নওয়াজ বালমুছ ঘৰ নং : ১৯৩ বয়স : 32 লিঙ্গ : পুৰুষ	BPJ0252486 ফটো উপলব্ধ	177 নাম : উইলসন বালমুছ পিতাৰ নাম: নুৰাচ বালমুছ ঘৰ নং : ১৯৩ বয়স : 32 লিঙ্গ : পুৰুষ	BPJ2440439 ফটো উপলব্ধ
#2 178 নাম : জ্যোতি বালমুছ স্বামীৰ নাম: উইলমেনচন বালমুছ ঘৰ নং : ১৯৩ বয়স : 32 লিঙ্গ : মহিলা	BPJ0488692 ফটো উপলব্ধ	179 নাম : ত্ৰলবাৰ্টচন বাৰমোচ পিতাৰ নাম: নোৰাচ বাৰমোচ ঘৰ নং : ১৯৩ বয়স : 28 লিঙ্গ : পুৰুষ	BPJ0252585 ফটো উপলব্ধ	180 নাম : অৰুপা তাঁতি বাৰমুছ স্বামীৰ নাম: এলবাৰ্টচন বাৰমুছ ঘৰ নং : ১৯৩ বয়স : 24 লিঙ্গ : মহিলা	BPJ0480061 ফটো উপলব্ধ



181 নাম : এলিচন বাৰমছ পিতাৰ নাম: নোৱাচ বৰমছ ঘৰ নং : ১৯৩ বয়স : 24 লিঙ্গ : পুৰুষ	BPJ0464867 ফটো উপলব্ধ	182 নাম : অভীদিত্ত বালমুচু পিতাৰ নাম: শ্ৰীষ্টিফাৰ্ৰ বালমুচু ঘৰ নং : 193 বয়স : 20 লিঙ্গ : পুৰুষ	QGW0124230 ফটো উপলব্ধ	183 নাম : ইয়াকুব তপু পিতাৰ নাম: ওমলান তপু ঘৰ নং : ১৯৫ বয়স : 52 লিঙ্গ : পুৰুষ	BPJ2436046 ফটো উপলব্ধ
184 নাম : জনী তপু স্বামীৰ নাম: য়াকুব তপু ঘৰ নং : ১৯৫ বয়স : 47 লিঙ্গ : মহিলা	BPJ2436057 ফটো উপলব্ধ	185 নাম : দীপন তাপু পিতাৰ নাম: তাপু ঘৰ নং : 195 বয়স : 27 লিঙ্গ : পুৰুষ	BPJ2022333 ফটো উপলব্ধ	186 নাম : দেৱজীৎ লহকৰ পিতাৰ নাম: উৎপল লহকৰ ঘৰ নং : ১৯৫ বয়স : 26 লিঙ্গ : পুৰুষ	BPJ0487918 ফটো উপলব্ধ
187 নাম : ৰঞ্জু লহকৰ পিতাৰ নাম: উৎপল লহকৰ ঘৰ নং : ১৯৫ বয়স : 25 লিঙ্গ : মহিলা	BPJ0482992 ফটো উপলব্ধ	188 নাম : নিপন তাপু পিতাৰ নাম: য়াকুব তাপু ঘৰ নং : 195 বয়স : 22 লিঙ্গ : পুৰুষ	BPJ2022325 ফটো উপলব্ধ	189 নাম : আবদান মুন্দা পিতাৰ নাম: ফিলিমন মুন্দা ঘৰ নং : ১৯৬ বয়স : 53 লিঙ্গ : পুৰুষ	BPJ0253757 ফটো উপলব্ধ
190 নাম : প্ৰভুচাই মুণ্ডা পিতাৰ নাম: ফিলিমন মুণ্ডা ঘৰ নং : ১৯৬ বয়স : 50 লিঙ্গ : পুৰুষ	BPJ2436080 ফটো উপলব্ধ	191 নাম : ইমিলিয়া মুণ্ডা স্বামীৰ নাম: আৰ্বেদান মুণ্ডা ঘৰ নং : ১৯৬ বয়স : 50 লিঙ্গ : মহিলা	BPJ2436148 ফটো উপলব্ধ	192 নাম : চিমন বালুচু পিতাৰ নাম: ফিলিমন বালুচু ঘৰ নং : ১৯৬ বয়স : 48 লিঙ্গ : পুৰুষ	BPJ2436091 ফটো উপলব্ধ
193 নাম : মাৰিয়াম বাৰমছ পিতাৰ নাম: ফিলিমল বাৰমছ ঘৰ নং : ১৯৬ বয়স : 46 লিঙ্গ : মহিলা	BPJ0253765 ফটো উপলব্ধ	194 নাম : ভূমি মুণ্ডা স্বামীৰ নাম: প্ৰভুচাই মুণ্ডা ঘৰ নং : ১৯৬ বয়স : 44 লিঙ্গ : মহিলা	BPJ2436115 ফটো উপলব্ধ	195 নাম : বাৰদানী মুণ্ডা স্বামীৰ নাম: চিমন মুণ্ডা ঘৰ নং : ১৯৬ বয়স : 43 লিঙ্গ : মহিলা	BPJ2436126 ফটো উপলব্ধ
196 নাম : জমিতা মুণ্ডা স্বামীৰ নাম: নিয়াৰান মুণ্ডা ঘৰ নং : ১৯৬ বয়স : 42 লিঙ্গ : মহিলা	BPJ2436137 ফটো উপলব্ধ	197 নাম : সুবানী বালমুচু স্বামীৰ নাম: মানুৱেল বালমুচু ঘৰ নং : ১৯৬ বয়স : 40 লিঙ্গ : মহিলা	BPJ0478172 ফটো উপলব্ধ	198 নাম : ইমানয়েল বাৰমছ পিতাৰ নাম: ফিলিমন মুণ্ডা ঘৰ নং : ১৯৬ বয়স : 39 লিঙ্গ : পুৰুষ	BPJ2436159 ফটো উপলব্ধ
199 নাম : জীবিয়েল বাৰমছ পিতাৰ নাম: আবদান বাৰমছ ঘৰ নং : ১৯৬ বয়স : 28 লিঙ্গ : পুৰুষ	BPJ0253906 ফটো উপলব্ধ	200 নাম : ইভাৰচন বালমুচু পিতাৰ নাম: প্ৰভুচয় মুণ্ডা ঘৰ নং : ১৯৬ বয়স : 26 লিঙ্গ : পুৰুষ	BPJ0204362 ফটো উপলব্ধ	201 নাম : ৰবিন তিব্ব পিতাৰ নাম: জৌৱাকিম তিব্ব ঘৰ নং : ১৯৬ বয়স : 24 লিঙ্গ : পুৰুষ	BPJ0464776 ফটো উপলব্ধ
202 নাম : বিকাশ বাৰমছ পিতাৰ নাম: চিমন বাৰমছ ঘৰ নং : ১৯৬ বয়স : 24 লিঙ্গ : পুৰুষ	BPJ0464784 ফটো উপলব্ধ	203 নাম : এৱানী তিব্ব পিতাৰ নাম: জৌৱাকিম তিব্ব ঘৰ নং : ১৯৬ বয়স : 21 লিঙ্গ : মহিলা	BPJ2049674 ফটো উপলব্ধ	204 নাম : অনিল সামাদ পিতাৰ নাম: কুশল সামাদ ঘৰ নং : ১৯৭ বয়স : 57 লিঙ্গ : পুৰুষ	BPJ2436160 ফটো উপলব্ধ
205 নাম : মীনা সামাদ স্বামীৰ নাম: অনিল সামাদ ঘৰ নং : ১৯৭ বয়স : 49 লিঙ্গ : মহিলা	BPJ2436171 ফটো উপলব্ধ	206 নাম : অৰুপ সামাদ পিতাৰ নাম: অনিল সামাদ ঘৰ নং : ১৯৭ বয়স : 30 লিঙ্গ : পুৰুষ	BPJ0254169 ফটো উপলব্ধ	207 নাম : পিয়াৰী তপু চামেদ স্বামীৰ নাম: অৰুপ চামেদ ঘৰ নং : ১৯৭ বয়স : 28 লিঙ্গ : মহিলা	BPJ0480079 ফটো উপলব্ধ
208 নাম : উসাল সামাদ পিতাৰ নাম: অনিল সামাদ ঘৰ নং : ১৯৭ বয়স : 26 লিঙ্গ : পুৰুষ	BPJ0420398 ফটো উপলব্ধ	209 নাম : সামজী দীপ পিতাৰ নাম: উৰমাল দীপ ঘৰ নং : ১৯৮ বয়স : 62 লিঙ্গ : পুৰুষ	BPJ2436182 ফটো উপলব্ধ	210 নাম : চান্দমনি দীপ স্বামীৰ নাম: সামজী দীপ ঘৰ নং : ১৯৮ বয়স : 57 লিঙ্গ : মহিলা	BPJ2436193 ফটো উপলব্ধ



211 নাম : অল্পনা দীপ পিতাৰ নাম: উৰমাল দীপ ঘৰ নং : ১৯৮ বয়স : 57 লিঙ্গ : মহিলা	BPJ2436217 ফটো উপলব্ধ	212 নাম : গপি বিভৰ পিতাৰ নাম: গজেন বিভৰ ঘৰ নং : 198 বয়স : 27 লিঙ্গ : পুৰুষ	QGW0121129 ফটো উপলব্ধ	213 নাম : সৃজিতা দীপ পিতাৰ নাম: সমাজী দীপ ঘৰ নং : 198 বয়স : 26 লিঙ্গ : মহিলা	BPJ2044725 ফটো উপলব্ধ
214 নাম : মান কুৰাৰী মুণ্ডা স্বামীৰ নাম: চুলেমনি মুণ্ডা ঘৰ নং : ১৯৯ বয়স : 60 লিঙ্গ : মহিলা	BPJ0572461 ফটো উপলব্ধ	215 নাম : আশা মুণ্ডা স্বামীৰ নাম: হাবিল মুণ্ডা ঘৰ নং : 200 বয়স : 53 লিঙ্গ : মহিলা	BPJ0272021 ফটো উপলব্ধ	216 নাম : সঞ্জিত কৰ্মকাৰ পিতাৰ নাম: বাৰ্জেশ কৰ্মকাৰ ঘৰ নং : ২০০ বয়স : 33 লিঙ্গ : পুৰুষ	BPJ2051936 ফটো উপলব্ধ
217 নাম : বশা কৰ্মকাৰ স্বামীৰ নাম: সঞ্জিত কৰ্মকাৰ ঘৰ নং : 200 বয়স : 30 লিঙ্গ : মহিলা	BPJ0274522 ফটো উপলব্ধ	D 218 নাম : কমলা বেগম স্বামীৰ নাম: আব্দুল সিকদাৰ ঘৰ নং : ২০১ বয়স : 72 লিঙ্গ : মহিলা	BPJ2436319 ফটো উপলব্ধ	219 নাম : থমাছ সামাদ পিতাৰ নাম: কুশাল সামাদ ঘৰ নং : ২০১ বয়স : 54 লিঙ্গ : পুৰুষ	BPJ2436375 ফটো উপলব্ধ
220 নাম : ফিলিচিভা সামাদ স্বামীৰ নাম: সুশীল সামাদ ঘৰ নং : ২০১ বয়স : 52 লিঙ্গ : মহিলা	BPJ2436364 ফটো উপলব্ধ	221 নাম : কামাল হুছেইন শিকদাৰ পিতাৰ নাম: ছবুৰ উদ্দিন শিকদাৰ ঘৰ নং : 201 বয়স : 47 লিঙ্গ : পুৰুষ	BPJ2436320 ফটো উপলব্ধ	222 নাম : বিৰাজমনি সামাদ স্বামীৰ নাম: থমাছ সামাদ ঘৰ নং : ২০১ বয়স : 46 লিঙ্গ : মহিলা	BPJ2436397 ফটো উপলব্ধ
223 নাম : বেহেনা খাতুন বেগম স্বামীৰ নাম: কামাল সিকদাৰ ঘৰ নং : ২০১ বয়স : 44 লিঙ্গ : মহিলা	BPJ2436331 ফটো উপলব্ধ	D 224 নাম : নুৰইছলাম সিকদাৰ পিতাৰ নাম: আব্দুল সিকদাৰ ঘৰ নং : ২০১ বয়স : 43 লিঙ্গ : পুৰুষ	BPJ2436342 ফটো উপলব্ধ	225 নাম : মহামনি সামাদ স্বামীৰ নাম: ইলিয়াশ সামাদ ঘৰ নং : ২০১ বয়স : 43 লিঙ্গ : মহিলা	BPJ2436400 ফটো উপলব্ধ
226 নাম : চাহজামাল চিকদাৰ মাতৃৰ নাম: কামালা বেগম ঘৰ নং : ২০১ বয়স : 36 লিঙ্গ : পুৰুষ	BPJ2440257 ফটো উপলব্ধ	227 নাম : চালিমা চিকদাৰ মাতৃৰ নাম: কামালা বেগম ঘৰ নং : ২০১ বয়স : 31 লিঙ্গ : মহিলা	BPJ2440246 ফটো উপলব্ধ	228 নাম : ইবৰাগি সামাদ পিতাৰ নাম: সুশীল সামাদ ঘৰ নং : ২০১ বয়স : 28 লিঙ্গ : মহিলা	BPJ0491589 ফটো উপলব্ধ
229 নাম : মনিশা সামাদ পিতাৰ নাম: ইলিয়াচ সামাদ ঘৰ নং : ২০১ বয়স : 24 লিঙ্গ : মহিলা	BPJ0490375 ফটো উপলব্ধ	230 নাম : অষ্টমী সামাদ পিতাৰ নাম: সুশীল সামাদ ঘৰ নং : ২০১ বয়স : 24 লিঙ্গ : মহিলা	BPJ0464842 ফটো উপলব্ধ	231 নাম : বোহন সামাদ পিতাৰ নাম: ইলিয়াচ সামাদ ঘৰ নং : ২০১ বয়স : 23 লিঙ্গ : পুৰুষ	BPJ0490748 ফটো উপলব্ধ
232 নাম : ইবফান আলী পিতাৰ নাম: ইব্রাহিম আলী ঘৰ নং : ২০১ বয়স : 23 লিঙ্গ : পুৰুষ	BPJ1279041 ফটো উপলব্ধ	233 নাম : নাজমীন খাতুন পিতাৰ নাম: কামাল সিকদাৰ ঘৰ নং : 201 বয়স : 23 লিঙ্গ : মহিলা	BPJ2023117 ফটো উপলব্ধ	234 নাম : দেবকি সামাদ স্বামীৰ নাম: বোহন সামাদ ঘৰ নং : 201 বয়স : 22 লিঙ্গ : মহিলা	QGW0016873 ফটো উপলব্ধ
235 নাম : সোহন সামাদ পিতাৰ নাম: সুশীল সামাদ ঘৰ নং : 201 বয়স : 21 লিঙ্গ : পুৰুষ	BPJ2022267 ফটো উপলব্ধ	236 নাম : চুনিল মুণ্ডা পিতাৰ নাম: মাকাচ মুণ্ডা ঘৰ নং : ২০২ বয়স : 40 লিঙ্গ : পুৰুষ	BPJ2436422 ফটো উপলব্ধ	237 নাম : বিনা মুণ্ডা স্বামীৰ নাম: সুনিল মুণ্ডা ঘৰ নং : 202 বয়স : 34 লিঙ্গ : মহিলা	BPJ2045615 ফটো উপলব্ধ
238 নাম : সঞ্জনা লোহাৰ পিতাৰ নাম: বঞ্জিত লোহাৰ ঘৰ নং : ২০৩ বয়স : 24 লিঙ্গ : মহিলা	BPJ0420216 ফটো উপলব্ধ	239 নাম : বেবতী তাতী স্বামীৰ নাম: ভবেন্দ্ৰ তাতী ঘৰ নং : ২০৪ বয়স : 62 লিঙ্গ : মহিলা	BPJ2436444 ফটো উপলব্ধ	240 নাম : উজলী তাতী পিতাৰ নাম: ভবেন্দ্ৰ তাতী ঘৰ নং : 204 বয়স : 37 লিঙ্গ : মহিলা	BPJ0271155 ফটো উপলব্ধ



241 নাম : গবিন তাঁতী পিতাৰ নাম: ভুবনেশ্বৰ তাঁতি ঘৰ নং : 204 বয়স : 32 লিঙ্গ : পুৰুষ	BPJ0271544 ফটো উপলব্ধ	242 নাম : বুৰী ইন্দুৱাৰ স্বামীৰ নাম: আলফ্ৰেড ইন্দুৱাৰ ঘৰ নং : 205 বয়স : 57 লিঙ্গ : মহিলা	BPJ2436477 ফটো উপলব্ধ	243 নাম : লিনচ কেৰ্কেটা পিতাৰ নাম: পাউলুচ আইন্দ ঘৰ নং : 205 বয়স : 50 লিঙ্গ : পুৰুষ	BPJ2436488 ফটো উপলব্ধ
244 নাম : মৰমী কেৰ্কেটা স্বামীৰ নাম: লিনুছ কেৰ্কেটা ঘৰ নং : 205 বয়স : 40 লিঙ্গ : মহিলা	BPJ2436499 ফটো উপলব্ধ	245 নাম : জোমেশ ইন্দুৱাৰ পিতাৰ নাম: এলবীত ইন্দুৱাৰ ঘৰ নং : 205 বয়স : 28 লিঙ্গ : পুৰুষ	BPJ1362920 ফটো উপলব্ধ	246 নাম : মণিকা ইন্দুৱাৰ স্বামীৰ নাম: জোমেশ ইন্দুৱাৰ ঘৰ নং : 205 বয়স : 25 লিঙ্গ : মহিলা	BPJ1356161 ফটো উপলব্ধ
247 নাম : বসান কেৰ্কেটা পিতাৰ নাম: লীনুশ কেৰ্কেটা ঘৰ নং : 205 বয়স : 21 লিঙ্গ : পুৰুষ	QGW0057901 ফটো উপলব্ধ	248 নাম : ফিলিস্প তপু পিতাৰ নাম: জোনাচ তপু ঘৰ নং : 206 বয়স : 47 লিঙ্গ : পুৰুষ	BPJ2436524 ফটো উপলব্ধ	249 নাম : বেথি তপু স্বামীৰ নাম: ফিলিস্প তপু ঘৰ নং : 206 বয়স : 45 লিঙ্গ : মহিলা	BPJ2436546 ফটো উপলব্ধ
250 নাম : সোনা তপু স্বামীৰ নাম: সালবেস্তাৰ তপু ঘৰ নং : 206 বয়স : 38 লিঙ্গ : মহিলা	BPJ0456319 ফটো উপলব্ধ	251 নাম : ফ লজেশ তপু পিতাৰ নাম: জুনাশ তপু ঘৰ নং : 206 বয়স : 38 লিঙ্গ : পুৰুষ	BPJ2436535 ফটো উপলব্ধ	252 নাম : ৰিমা তপু স্বামীৰ নাম: সন্দীপ তপু ঘৰ নং : 206 বয়স : 27 লিঙ্গ : মহিলা	BPJ2022606 ফটো উপলব্ধ
253 নাম : সন্দীপ তপু পিতাৰ নাম: ফিলিপ তপু ঘৰ নং : 206 বয়স : 23 লিঙ্গ : পুৰুষ	QGW0119479 ফটো উপলব্ধ	254 নাম : টুইছা তিগা পিতাৰ নাম: সাদ্ধ তিগা ঘৰ নং : 209 বয়স : 55 লিঙ্গ : পুৰুষ	BPJ2436579 ফটো উপলব্ধ	255 নাম : শুল তিগা স্বামীৰ নাম: দাসা তিগা ঘৰ নং : 209 বয়স : 52 লিঙ্গ : মহিলা	BPJ2436568 ফটো উপলব্ধ
256 নাম : মাংৰী তিগা স্বামীৰ নাম: টুইছা তিগা ঘৰ নং : 209 বয়স : 48 লিঙ্গ : মহিলা	BPJ2436580 ফটো উপলব্ধ	257 নাম : অমিত ওৰাং পিতাৰ নাম: দাসা তিগা ঘৰ নং : 209 বয়স : 33 লিঙ্গ : পুৰুষ	BPJ0183004 ফটো উপলব্ধ	258 নাম : অনিতা ওৰাং পিতাৰ নাম: দাসা তিগা ঘৰ নং : 209 বয়স : 28 লিঙ্গ : মহিলা	BPJ0179945 ফটো উপলব্ধ
259 নাম : দিপেন তিগা পিতাৰ নাম: টুইছা তিগা ঘৰ নং : 207 বয়স : 25 লিঙ্গ : পুৰুষ	BPJ2021699 ফটো উপলব্ধ	260 নাম : অষ্টমী তিগা স্বামীৰ নাম: দিপেন তিগা ঘৰ নং : 209 বয়স : 21 লিঙ্গ : মহিলা	QGW0034157 ফটো উপলব্ধ	261 নাম : অমতা লোহাৰ স্বামীৰ নাম: শুকনাথ লোহাৰ ঘৰ নং : 209 বয়স : 72 লিঙ্গ : মহিলা	BPJ2436591 ফটো উপলব্ধ
262 নাম : বিমলা লোহাৰ স্বামীৰ নাম: ৰঞ্জিত লোহাৰ ঘৰ নং : 209 বয়স : 45 লিঙ্গ : মহিলা	BPJ2436615 ফটো উপলব্ধ	263 নাম : শিৱা লোহাৰ পিতাৰ নাম: ৰঞ্জিত লোহাৰ ঘৰ নং : 209 বয়স : 33 লিঙ্গ : পুৰুষ	BPJ1985859 ফটো উপলব্ধ	264 নাম : বুকমনি লোহাৰ পিতাৰ নাম: ৰঞ্জিত লোহাৰ ঘৰ নং : 209 বয়স : 27 লিঙ্গ : মহিলা	BPJ0181602 ফটো উপলব্ধ
265 নাম : বুপৱতী লোহাৰ স্বামীৰ নাম: আয়্লো লোহাৰ ঘৰ নং : 210 বয়স : 57 লিঙ্গ : মহিলা	BPJ2436626 ফটো উপলব্ধ	266 নাম : সুহানা লোহাৰ স্বামীৰ নাম: সাজিত লোহাৰ ঘৰ নং : 210 বয়স : 40 লিঙ্গ : মহিলা	BPJ0519934 ফটো উপলব্ধ	267 নাম : সজিত লোহাৰ পিতাৰ নাম: আয়্লো লোহাৰ ঘৰ নং : 210 বয়স : 39 লিঙ্গ : পুৰুষ	BPJ2436637 ফটো উপলব্ধ
268 নাম : হেমা বাচফৰ লহাৰ স্বামীৰ নাম: ৰাজেশ লহাৰ ঘৰ নং : 210 বয়স : 34 লিঙ্গ : মহিলা	BPJ0523357 ফটো উপলব্ধ	269 নাম : ৰাজেশ লোহাৰ পিতাৰ নাম: আধনো লোহাৰ ঘৰ নং : 210 বয়স : 33 লিঙ্গ : পুৰুষ	BPJ2436648 ফটো উপলব্ধ	270 নাম : বেৰনিকা তপু পিতাৰ নাম: দাউদ তপু ঘৰ নং : 211 বয়স : 46 লিঙ্গ : মহিলা	BPJ2436660 ফটো উপলব্ধ



271 নাম : চুচনা তপু পিতাৰ নাম: দাউদ তপু ঘৰ নং : ২১১ বয়স : 42 লিঙ্গ : মহিলা	BPJ2436682 ফটো উপলব্ধ	272 নাম : চামেল মুণ্ডা পিতাৰ নাম: বমেশ ভেংৰা ঘৰ নং : ২১২ বয়স : 55 লিঙ্গ : পুৰুষ	BPJ2436706 ফটো উপলব্ধ	273 নাম : আয়ুষ মুণ্ডা পিতাৰ নাম: সামুয়েল মুণ্ডা ঘৰ নং : 212 বয়স : 20 লিঙ্গ : পুৰুষ	QGW0118190 ফটো উপলব্ধ
274 নাম : স্ততী মুণ্ডা পিতাৰ নাম: সামুয়েল মুণ্ডা ঘৰ নং : 212 বয়স : 20 লিঙ্গ : মহিলা	QGW0121103 ফটো উপলব্ধ	275 নাম : বৰদানী লোহাৰ স্বামীৰ নাম: অজিত লোহাৰ ঘৰ নং : ২১৩ বয়স : 47 লিঙ্গ : মহিলা	BPJ2436728 ফটো উপলব্ধ	276 নাম : মনু মাহতো অন্যান্য: চান্দনী মাহতো ঘৰ নং : ২১৩ বয়স : 31 লিঙ্গ : পুৰুষ	BPJ0430439 ফটো উপলব্ধ
277 নাম : চান্দনী মাহতো পিতাৰ নাম: মনু মাহতো ঘৰ নং : 213 বয়স : 30 লিঙ্গ : মহিলা	BPJ0274332 ফটো উপলব্ধ	278 নাম : চান্দা লোহাৰ পিতাৰ নাম: অজিত লোহাৰ ঘৰ নং : ২১৩ বয়স : 27 লিঙ্গ : মহিলা	BPJ0260489 ফটো উপলব্ধ	279 নাম : সুজিতা লোহাৰ পিতাৰ নাম: অজিত লোহাৰ ঘৰ নং : ২১৩ বয়স : 25 লিঙ্গ : মহিলা	BPJ0428334 ফটো উপলব্ধ
280 নাম : দুচৰা দসী তাঁতি স্বামীৰ নাম: বঞ্জীত তাঁতি ঘৰ নং : ২১৪ বয়স : 67 লিঙ্গ : মহিলা	BPJ2436739 ফটো উপলব্ধ	281 নাম : আৰত তাঁতি পিতাৰ নাম: বঞ্জীত তাঁতি ঘৰ নং : ২১৪ বয়স : 47 লিঙ্গ : মহিলা	BPJ2436740 ফটো উপলব্ধ	282 নাম : লক্ষ্মী তাঁতি স্বামীৰ নাম: ভূজ তাঁতি ঘৰ নং : ২১৪ বয়স : 43 লিঙ্গ : মহিলা	BPJ2436762 ফটো উপলব্ধ
283 নাম : আহমান তাঁতি পিতাৰ নাম: বঞ্জীত তাঁতি ঘৰ নং : ২১৪ বয়স : 40 লিঙ্গ : পুৰুষ	BPJ2436773 ফটো উপলব্ধ	284 নাম : কৃষ্ণ তাঁতি পিতাৰ নাম: ভূজ তাঁতি ঘৰ নং : ২১৪ বয়স : 27 লিঙ্গ : পুৰুষ	BPJ0182923 ফটো উপলব্ধ	285 নাম : মৌচুমী নাগ তাঁতি স্বামীৰ নাম: কৃষ্ণ তাঁতি ঘৰ নং : ২১৪ বয়স : 26 লিঙ্গ : মহিলা	BPJ0430371 ফটো উপলব্ধ
286 নাম : প্ৰদম তাঁতি পিতাৰ নাম: ভূজ তাঁতি ঘৰ নং : ২১৪ বয়স : 24 লিঙ্গ : পুৰুষ	BPJ0480939 ফটো উপলব্ধ	287 নাম : মেৰী কৰ্মকাৰ স্বামীৰ নাম: অজিত কৰ্মকাৰ ঘৰ নং : ২১৫ বয়স : 40 লিঙ্গ : মহিলা	BPJ0180091 ফটো উপলব্ধ	288 নাম : অজিত কৰ্মকাৰ পিতাৰ নাম: আনন্দ কৰ্মকাৰ ঘৰ নং : ২১৫ বয়স : 39 লিঙ্গ : পুৰুষ	BPJ2436795 ফটো উপলব্ধ
289 নাম : জাক্ৰিয়াচ সামাদ পিতাৰ নাম: কালিয়ন সামাদ ঘৰ নং : ২১৭ বয়স : 47 লিঙ্গ : পুৰুষ	BPJ2436820 ফটো উপলব্ধ	290 নাম : সুছীলা সামাদ স্বামীৰ নাম: জাক্ৰিয়াছ সামাদ ঘৰ নং : ২১৭ বয়স : 45 লিঙ্গ : মহিলা	BPJ2436831 ফটো উপলব্ধ	291 নাম : ভান তাঁতি স্বামীৰ নাম: লীলাধাৰী তাঁতি ঘৰ নং : ২২০ বয়স : 77 লিঙ্গ : মহিলা	BPJ2436842 ফটো উপলব্ধ
292 নাম : লক্ষীন্দৰ তাঁতি পিতাৰ নাম: চন্দ্ৰ তাঁতি ঘৰ নং : ২২০ বয়স : 55 লিঙ্গ : পুৰুষ	BPJ2436864 ফটো উপলব্ধ	293 নাম : বেণু তাঁতি পিতাৰ নাম: নিলাধিৰী তাঁতি ঘৰ নং : ২২০ বয়স : 49 লিঙ্গ : মহিলা	BPJ0262287 ফটো উপলব্ধ	294 নাম : অলিতা তাঁতি স্বামীৰ নাম: লখীন্দোৰ তাঁতি ঘৰ নং : ২২০ বয়স : 49 লিঙ্গ : মহিলা	BPJ2436853 ফটো উপলব্ধ
295 নাম : বনমালী তাঁতি পিতাৰ নাম: যোগেশ্বৰ তাঁতি ঘৰ নং : ২২০ বয়স : 27 লিঙ্গ : পুৰুষ	BPJ0181461 ফটো উপলব্ধ	296 নাম : ধৰ্মেন্দ্ৰ তাঁতি পিতাৰ নাম: যোগেশ্বৰ তাঁতি ঘৰ নং : ২২০ বয়স : 26 লিঙ্গ : পুৰুষ	BPJ0430389 ফটো উপলব্ধ	297 নাম : ভাগ্যশ্ৰী তাঁতি স্বামীৰ নাম: বনমালী তাঁতি ঘৰ নং : 220 বয়স : 25 লিঙ্গ : মহিলা	QGW0040733 ফটো উপলব্ধ
298 নাম : শচীন তাঁতি পিতাৰ নাম: যোগেশ্বৰ তাঁতি ঘৰ নং : 220 বয়স : 21 লিঙ্গ : পুৰুষ	QGW0040667 ফটো উপলব্ধ	299 নাম : ধীৰাজ মুণ্ডা পিতাৰ নাম: নৌৰাচ মুণ্ডা ঘৰ নং : ২২১ বয়স : 58 লিঙ্গ : পুৰুষ	BPJ2436886 ফটো উপলব্ধ	300 নাম : প্ৰবীন বাৰমুচ পিতাৰ নাম: ধীৰাজ মুণ্ডা (বাৰমুচ) ঘৰ নং : ২২১ বয়স : 36 লিঙ্গ : পুৰুষ	BPJ2436897 ফটো উপলব্ধ



301 নাম : মেলানী মুণ্ডা স্বামীৰ নাম: ববিন মুণ্ডা ঘৰ নং : ২২১ বয়স : 36 লিঙ্গ : মহিলা	BPJ2436900 ফটো উপলব্ধ	302 নাম : ববিন মুণ্ডা পিতাৰ নাম: ধিৰাজ মুণ্ডা ঘৰ নং : ২২১ বয়স : 35 লিঙ্গ : পুৰুষ	BPJ0179481 ফটো উপলব্ধ	303 নাম : চানী মাঝী স্বামীৰ নাম: কামেশ্বৰ মাঝী ঘৰ নং : ২২২ বয়স : 45 লিঙ্গ : মহিলা	BPJ2436911 ফটো উপলব্ধ
304 নাম : বঞ্জিতা তাতি স্বামীৰ নাম: ৰাজকুমাৰ তাতি ঘৰ নং : ২২৩ বয়স : 42 লিঙ্গ : মহিলা	BPJ2436933 ফটো উপলব্ধ	305 নাম : ওম তাতি পিতাৰ নাম: ৰাজকুমাৰ তাতি ঘৰ নং : 223 বয়স : 23 লিঙ্গ : পুৰুষ	BPJ2022812 ফটো উপলব্ধ	306 নাম : ভাৰত তাতি পিতাৰ নাম: সুধন তাতি ঘৰ নং : ২২৪ বয়স : 55 লিঙ্গ : পুৰুষ	BPJ2436966 ফটো উপলব্ধ
307 নাম : মঞ্জু তাতি স্বামীৰ নাম: ভাৰত তাতি ঘৰ নং : ২২৪ বয়স : 46 লিঙ্গ : মহিলা	BPJ2436977 ফটো উপলব্ধ	308 নাম : সোনাতন তাতি পিতাৰ নাম: সুধন তাতি ঘৰ নং : ২২৪ বয়স : 42 লিঙ্গ : পুৰুষ	BPJ2436988 ফটো উপলব্ধ	309 নাম : শিৱানী তাতি স্বামীৰ নাম: সোনাতন তাতি ঘৰ নং : ২২৪ বয়স : 35 লিঙ্গ : মহিলা	BPJ0490805 ফটো উপলব্ধ
310 নাম : দেবাসিহ তাতি পিতাৰ নাম: ভাৰত তাতি ঘৰ নং : 224 বয়স : 22 লিঙ্গ : পুৰুষ	BPJ2020956 ফটো উপলব্ধ	311 নাম : পুৰণ তাতি পিতাৰ নাম: মাংগীয়া তাতি ঘৰ নং : ২২৫ বয়স : 92 লিঙ্গ : পুৰুষ	BPJ2436999 ফটো উপলব্ধ	312 নাম : গনেশ তাতি পিতাৰ নাম: পুৰন তাতি ঘৰ নং : ২২৫ বয়স : 56 লিঙ্গ : পুৰুষ	BPJ2437016 ফটো উপলব্ধ
313 নাম : নমিতা তাতি স্বামীৰ নাম: গনেশ তাতি ঘৰ নং : ২২৫ বয়স : 50 লিঙ্গ : মহিলা	BPJ2437027 ফটো উপলব্ধ	314 নাম : গনপতি তাতি পিতাৰ নাম: পুৰন তাতি ঘৰ নং : ২২৫ বয়স : 46 লিঙ্গ : পুৰুষ	BPJ2437038 ফটো উপলব্ধ	315 নাম : বিনতি তাতি স্বামীৰ নাম: গনপতি তাতি ঘৰ নং : ২২৫ বয়স : 42 লিঙ্গ : মহিলা	BPJ2437049 ফটো উপলব্ধ
S 316 নাম : ৰাণি তাতি পিতাৰ নাম: গনেশ তাতি ঘৰ নং : ২২৫ বয়স : 27 লিঙ্গ : মহিলা	BPJ0449983 ফটো উপলব্ধ	317 নাম : মহীমা নাগ পিতাৰ নাম: গনেশ নাগ ঘৰ নং : ২২৫ বয়স : 27 লিঙ্গ : মহিলা	BPJ0449900 ফটো উপলব্ধ	318 নাম : মাহি নাগ তাতি পিতাৰ নাম: গনপতি তাতি ঘৰ নং : ২২৫ বয়স : 24 লিঙ্গ : মহিলা	BPJ0469718 ফটো উপলব্ধ
319 নাম : ৰিয়া তাতি পিতাৰ নাম: গনেশ তাতি ঘৰ নং : 225 বয়স : 21 লিঙ্গ : মহিলা	BPJ2020949 ফটো উপলব্ধ	320 নাম : দিয়া তাতি পিতাৰ নাম: গণপতি তাতি ঘৰ নং : 225 বয়স : 21 লিঙ্গ : মহিলা	BPJ2022259 ফটো উপলব্ধ	321 নাম : আচামীয়া তাতি পিতাৰ নাম: চেৰাই তাতি ঘৰ নং : ২২৬ বয়স : 57 লিঙ্গ : পুৰুষ	BPJ2437050 ফটো উপলব্ধ
E 322 নাম : গৌৰী তাতি স্বামীৰ নাম: আচামীয়া তাতি ঘৰ নং : ২২৬ বয়স : 48 লিঙ্গ : মহিলা	BPJ2437061 ফটো উপলব্ধ	323 নাম : অৱলা তাতি পিতাৰ নাম: আচামীয়া তাতি ঘৰ নং : ২২৬ বয়স : 35 লিঙ্গ : মহিলা	BPJ0083717 ফটো উপলব্ধ	324 নাম : আনাম তাতি পিতাৰ নাম: আচামীয়া তাতি ঘৰ নং : 226 বয়স : 31 লিঙ্গ : পুৰুষ	BPJ0244640 ফটো উপলব্ধ
325 নাম : কাজল তাতি স্বামীৰ নাম: আনাম তাতি ঘৰ নং : 226 বয়স : 29 লিঙ্গ : মহিলা	BPJ0244673 ফটো উপলব্ধ	326 নাম : ফুলেশ্বৰী তাতি পিতাৰ নাম: সুভাষ তাতি ঘৰ নং : 227 বয়স : 44 লিঙ্গ : মহিলা	QGW0122275 ফটো উপলব্ধ	327 নাম : জয়ৰাম তাতি পিতাৰ নাম: হৰিন্দৰ তাতি ঘৰ নং : ২২৭ বয়স : 34 লিঙ্গ : পুৰুষ	BPJ2437107 ফটো উপলব্ধ
328 নাম : বিষ্ণু তাতি পিতাৰ নাম: হৰিন্দৰ তাতি ঘৰ নং : ২২৭ বয়স : 32 লিঙ্গ : পুৰুষ	BPJ0264119 ফটো উপলব্ধ	329 নাম : সংগীতা গোৱালা পিতাৰ নাম: দেলা গোৱালা ঘৰ নং : ২২৭ বয়স : 28 লিঙ্গ : মহিলা	BPJ0264176 ফটো উপলব্ধ	330 নাম : মাংৰী লোহাৰ স্বামীৰ নাম: যাদব লোহাৰ ঘৰ নং : ২২৮ বয়স : 49 লিঙ্গ : মহিলা	BPJ2437129 ফটো উপলব্ধ



331 নাম : বৃধ লোহাৰ পিতাৰ নাম: যাদব লোহাৰ ঘৰ নং : ২২৮ বয়স : 40 লিঙ্গ : পুৰুষ	BPJ2047256 ফটো উপলব্ধ	332 নাম : পাৰ্বতী লোহাৰ পিতাৰ নাম: গুনা লোহাৰ ঘৰ নং : ২২৯ বয়স : 57 লিঙ্গ : মহিলা	BPJ2437163 ফটো উপলব্ধ	333 নাম : বাজীনাথ লোহাৰ পিতাৰ নাম: গুনা লোহাৰ ঘৰ নং : ২২৯ বয়স : 47 লিঙ্গ : পুৰুষ	BPJ2437152 ফটো উপলব্ধ
334 নাম : বেথি লোহাৰ স্বামীৰ নাম: বাজীনাথ লোহাৰ ঘৰ নং : ২২৯ বয়স : 40 লিঙ্গ : মহিলা	BPJ2437174 ফটো উপলব্ধ	335 নাম : সুৰজ লহাৰ পিতাৰ নাম: বাজীনাথ লহাৰ ঘৰ নং : ২২৯ বয়স : 24 লিঙ্গ : পুৰুষ	BPJ0430256 ফটো উপলব্ধ	336 নাম : নিৰলা লহাৰ পিতাৰ নাম: বাজীনাথ লহাৰ ঘৰ নং : ২২৯ বয়স : 20 লিঙ্গ : মহিলা	QGW0024950 ফটো উপলব্ধ
337 নাম : টিফিল ইন্দুৱাৰ পিতাৰ নাম: পাওলুচ ইন্দুৱাৰ ঘৰ নং : ২৩০ বয়স : 56 লিঙ্গ : পুৰুষ	BPJ2437185 ফটো উপলব্ধ	338 নাম : বিষ্ণা ইন্দুৱাৰ পিতাৰ নাম: টিফিল ইন্দুৱাৰ ঘৰ নং : ২৩০ বয়স : 38 লিঙ্গ : মহিলা	BPJ0085688 ফটো উপলব্ধ	339 নাম : চিচিলিয়া ইন্দুৱাৰ পিতাৰ নাম: টিফিল ইন্দুৱাৰ ঘৰ নং : ২৩০ বয়স : 33 লিঙ্গ : মহিলা	BPJ2440371 ফটো উপলব্ধ
340 নাম : চমা টপ্প পিতাৰ নাম: ভোলা টপ্প ঘৰ নং : ২৩১ বয়স : 64 লিঙ্গ : পুৰুষ	BPJ2437209 ফটো উপলব্ধ	341 নাম : বিপিন টপ্প পিতাৰ নাম: প্ৰদীপ টপ্প ঘৰ নং : ২৩১ বয়স : 38 লিঙ্গ : পুৰুষ	BPJ2437210 ফটো উপলব্ধ	342 নাম : ভিক্টৰ টপ্প পিতাৰ নাম: ছমা টপ্প ঘৰ নং : ২৩১ বয়স : 35 লিঙ্গ : পুৰুষ	BPJ2437221 ফটো উপলব্ধ
343 নাম : আইলিন মুণ্ডা টপ্প স্বামীৰ নাম: বিপিন টপ্প ঘৰ নং : ২৩১ বয়স : 32 লিঙ্গ : মহিলা	BPJ0177055 ফটো উপলব্ধ	344 নাম : বেনেদিক টপ্প পিতাৰ নাম: ছমা টপ্প ঘৰ নং : 231 বয়স : 32 লিঙ্গ : পুৰুষ	BPJ0275594 ফটো উপলব্ধ	345 নাম : ফিলিসিতা তপ্প স্বামীৰ নাম: ভিক্টৰ তপ্প ঘৰ নং : ২৩১ বয়স : 31 লিঙ্গ : মহিলা	BPJ0430355 ফটো উপলব্ধ
346 নাম : ৰবিন টপ্প পিতাৰ নাম: চমা টপ্প ঘৰ নং : ২৩১ বয়স : 29 লিঙ্গ : পুৰুষ	BPJ0264887 ফটো উপলব্ধ	347 নাম : চঞ্চলা তাঁতী স্বামীৰ নাম: সন্তোষ তাঁতী ঘৰ নং : ২৩২ বয়স : 47 লিঙ্গ : মহিলা	BPJ2437243 ফটো উপলব্ধ	348 নাম : মনোজ তাঁতী পিতাৰ নাম: সন্তোষ তাঁতী ঘৰ নং : ২৩২ বয়স : 33 লিঙ্গ : পুৰুষ	BPJ2440393 ফটো উপলব্ধ
349 নাম : সুমিত তাঁতি পিতাৰ নাম: সন্তোষ তাঁতি ঘৰ নং : ২৩২ বয়স : 23 লিঙ্গ : পুৰুষ	BPJ0487520 ফটো উপলব্ধ	350 নাম : নাৰায়ন তাঁতী পিতাৰ নাম: মন্সিৰ তাঁতী ঘৰ নং : ২৩৩ বয়স : 65 লিঙ্গ : পুৰুষ	BPJ2437265 ফটো উপলব্ধ	351 নাম : প্লাচমনি তাঁতী স্বামীৰ নাম: নাৰায়ন তাঁতী ঘৰ নং : ২৩৩ বয়স : 61 লিঙ্গ : মহিলা	BPJ2437276 ফটো উপলব্ধ
352 নাম : অশোক তাঁতী পিতাৰ নাম: নাৰায়ন তাঁতী ঘৰ নং : ২৩৩ বয়স : 48 লিঙ্গ : পুৰুষ	BPJ2437287 ফটো উপলব্ধ	353 নাম : মৌচুমী তাঁতি স্বামীৰ নাম: অশোক তাঁতী ঘৰ নং : ২৩৩ বয়স : 45 লিঙ্গ : মহিলা	BPJ2437298 ফটো উপলব্ধ	354 নাম : অন্তৰা তাঁতী স্বামীৰ নাম: কিশোৰ তাঁতী ঘৰ নং : ২৩৩ বয়স : 39 লিঙ্গ : মহিলা	BPJ2437312 ফটো উপলব্ধ
355 নাম : ৰেখা তাঁতী পিতাৰ নাম: নাৰায়ন তাঁতী ঘৰ নং : ২৩৩ বয়স : 38 লিঙ্গ : মহিলা	BPJ2437323 ফটো উপলব্ধ	356 নাম : আমিৰ তাঁতী পিতাৰ নাম: নাৰায়ন তাঁতী ঘৰ নং : ২৩৩ বয়স : 36 লিঙ্গ : পুৰুষ	BPJ1937311 ফটো উপলব্ধ	357 নাম : মীৰা তাঁতী স্বামীৰ নাম: আমিৰ তাঁতী ঘৰ নং : ২৩৩ বয়স : 28 লিঙ্গ : মহিলা	QGW0017756 ফটো উপলব্ধ
358 নাম : অভিজিৎ তাঁতী পিতাৰ নাম: কিশোৰ তাঁতী ঘৰ নং : 233 বয়স : 21 লিঙ্গ : পুৰুষ	BPJ2001410 ফটো উপলব্ধ	359 নাম : সঙ্গীত তাঁতী পিতাৰ নাম: অশোক তাঁতী ঘৰ নং : ২৩৩ বয়স : 21 লিঙ্গ : পুৰুষ	BPJ2001469 ফটো উপলব্ধ	360 নাম : দিলিপ তাঁতি পিতাৰ নাম: হৰি তাঁতি ঘৰ নং : 235 বয়স : 46 লিঙ্গ : পুৰুষ	BPJ0272120 ফটো উপলব্ধ



361 নাম : সন্তোষী তান্তী স্বামীৰ নাম: দিলীপ তান্তী ঘৰ নং : ২৩৫ বয়স : 44 লিঙ্গ : মহিলা	BPJ2437356 ফটো উপলব্ধ	362 নাম : গবিন্ কিশাণ পিতাৰ নাম: বামু কিশাণ ঘৰ নং : ২৩৫ বয়স : 30 লিঙ্গ : পুৰুষ	BPJ0181982 ফটো উপলব্ধ	363 নাম : সনিয়া তান্তি পিতাৰ নাম: দিলীপ তান্তি ঘৰ নং : ২৩৫ বয়স : 27 লিঙ্গ : মহিলা	BPJ0491183 ফটো উপলব্ধ
364 নাম : নিশা তান্তি পিতাৰ নাম: দিলীপ তান্তি ঘৰ নং : ২৩৫ বয়স : 25 লিঙ্গ : মহিলা	BPJ0491209 ফটো উপলব্ধ	E 365 নাম : জানকী মুণ্ডা স্বামীৰ নাম: সতীন মুণ্ডা ঘৰ নং : ২৩৬ বয়স : 42 লিঙ্গ : মহিলা	BPJ0572503 ফটো উপলব্ধ	366 নাম : বিশাল মুণ্ডা মাতৃৰ নাম: জানকী মুণ্ডা ঘৰ নং : 236 বয়স : 25 লিঙ্গ : পুৰুষ	QGW0189605 ফটো উপলব্ধ
367 নাম : অৰুন তান্তী পিতাৰ নাম: দুখু তান্তী ঘৰ নং : ২৩৭ বয়স : 55 লিঙ্গ : পুৰুষ	BPJ2437389 ফটো উপলব্ধ	368 নাম : সাবিত্ৰী তান্তী স্বামীৰ নাম: অৰুন তান্তী ঘৰ নং : ২৩৭ বয়স : 52 লিঙ্গ : মহিলা	BPJ2437390 ফটো উপলব্ধ	369 নাম : মীঠ তান্তী পিতাৰ নাম: অৰুন তান্তী ঘৰ নং : ২৩৭ বয়স : 33 লিঙ্গ : পুৰুষ	BPJ2440291 ফটো উপলব্ধ
370 নাম : মল্লিকা তান্তি মাতৃৰ নাম: চুকমতী তান্তি ঘৰ নং : 237 বয়স : 23 লিঙ্গ : মহিলা	CFN1489582 ফটো উপলব্ধ	371 নাম : নেপাল তান্তি পিতাৰ নাম: ধনপতি তান্তী ঘৰ নং : ২৩৮ বয়স : 57 লিঙ্গ : পুৰুষ	BPJ2437403 ফটো উপলব্ধ	372 নাম : আচামি তান্তী নেপাল তান্তী স্বামীৰ নাম: নেপাল তান্তী ঘৰ নং : ২৩৮ বয়স : 55 লিঙ্গ : মহিলা	BPJ2437414 ফটো উপলব্ধ
373 নাম : সন্তোষ তান্তী পিতাৰ নাম: শনিচাৰুৱা তান্তী ঘৰ নং : ২৩৮ বয়স : 47 লিঙ্গ : পুৰুষ	BPJ2437436 ফটো উপলব্ধ	374 নাম : বিনোদ তান্তী নেপাল তান্তী পিতাৰ নাম: নেপাল তান্তী ঘৰ নং : ২৩৮ বয়স : 30 লিঙ্গ : পুৰুষ	BPJ0265926 ফটো উপলব্ধ	375 নাম : বিমা তান্তী পিতাৰ নাম: নেপাল তান্তী ঘৰ নং : ২৩৮ বয়স : 28 লিঙ্গ : মহিলা	BPJ0177170 ফটো উপলব্ধ
376 নাম : মানব তান্তি পিতাৰ নাম: লাটে শাম তান্তি ঘৰ নং : 238 বয়স : 26 লিঙ্গ : পুৰুষ	BPJ2008050 ফটো উপলব্ধ	377 নাম : যতন তান্তী পিতাৰ নাম: শনিচাৰুৱা তান্তী ঘৰ নং : ২৩৯ বয়স : 46 লিঙ্গ : পুৰুষ	BPJ2437458 ফটো উপলব্ধ	378 নাম : পঞ্চমী তান্তী স্বামীৰ নাম: সন্তোষ তান্তী ঘৰ নং : ২৩৯ বয়স : 44 লিঙ্গ : মহিলা	BPJ2437447 ফটো উপলব্ধ
379 নাম : মামণি তান্তি স্বামীৰ নাম: যতন তান্তী ঘৰ নং : ২৩৯ বয়স : 42 লিঙ্গ : মহিলা	BPJ2437469 ফটো উপলব্ধ	380 নাম : ৰোহন তান্তি পিতাৰ নাম: যতন তান্তি ঘৰ নং : ২৩৯ বয়স : 23 লিঙ্গ : পুৰুষ	BPJ0488593 ফটো উপলব্ধ	381 নাম : কুনাল তান্তি পিতাৰ নাম: যতন তান্তি ঘৰ নং : ২৩৯ বয়স : 23 লিঙ্গ : পুৰুষ	BPJ0481176 ফটো উপলব্ধ
382 নাম : মধুমিতা তান্তী পিতাৰ নাম: সন্তোষ তান্তী ঘৰ নং : 239 বয়স : 22 লিঙ্গ : মহিলা	QGW0152058 ফটো উপলব্ধ	383 নাম : হীৰালাল তান্তী পিতাৰ নাম: মুখমল তান্তী ঘৰ নং : ২৪০ বয়স : 52 লিঙ্গ : পুৰুষ	BPJ2437470 ফটো উপলব্ধ	384 নাম : ৰহিতা তান্তী স্বামীৰ নাম: হীৰালাল তান্তী ঘৰ নং : ২৪০ বয়স : 47 লিঙ্গ : মহিলা	BPJ2437481 ফটো উপলব্ধ
385 নাম : চাবি দিপ স্বামীৰ নাম: বামজী দিপ ঘৰ নং : ২৪১ বয়স : 51 লিঙ্গ : মহিলা	BPJ2437516 ফটো উপলব্ধ	386 নাম : দীপিকা দীপ পিতাৰ নাম: বামজি দীপ ঘৰ নং : ২৪১ বয়স : 29 লিঙ্গ : মহিলা	BPJ0420547 ফটো উপলব্ধ	387 নাম : শিৰাজীত দীপ পিতাৰ নাম: বামজি দীপ ঘৰ নং : 241 বয়স : 28 লিঙ্গ : পুৰুষ	BPJ2021947 ফটো উপলব্ধ
388 নাম : আলবিনা কিশাণ স্বামীৰ নাম: নিউচ কিশাণ ঘৰ নং : ২৪২ বয়স : 52 লিঙ্গ : মহিলা	BPJ2437561 ফটো উপলব্ধ	389 নাম : কৰীশ্মা কিশাণ পিতাৰ নাম: নিউচ কিশাণ ঘৰ নং : ২৪২ বয়স : 38 লিঙ্গ : মহিলা	BPJ2437572 ফটো উপলব্ধ	390 নাম : ৰমেন কিশাণ পিতাৰ নাম: নিউচ কিশাণ ঘৰ নং : ২৪২ বয়স : 37 লিঙ্গ : পুৰুষ	BPJ2437549 ফটো উপলব্ধ



391 নাম : আছৰিতা কিষাণ স্বামীৰ নাম : বমেন কিষাণ ঘৰ নং : ২৪২ বয়স : 35 লিঙ্গ : মহিলা	BPJ2437538 ফটো উপলব্ধ	392 নাম : ডেৱা কিষাণ পিতাৰ নাম : গুলাক কিষাণ ঘৰ নং : ২৪৩ বয়স : 62 লিঙ্গ : পুৰুষ	BPJ2437583 ফটো উপলব্ধ	393 নাম : আমিৰ কিষাণ পিতাৰ নাম : দেৱা কিষাণ ঘৰ নং : 243 বয়স : 32 লিঙ্গ : পুৰুষ	QGW0123448 ফটো উপলব্ধ
394 নাম : জয়ন্তী কিষাণ স্বামীৰ নাম : আমিৰ কিষাণ ঘৰ নং : 243 বয়স : 27 লিঙ্গ : মহিলা	QGW0123455 ফটো উপলব্ধ	395 নাম : মালিয়া কিষাণ পিতাৰ নাম : গুলাক কিষাণ ঘৰ নং : ২৪৪ বয়স : 58 লিঙ্গ : পুৰুষ	BPJ2437607 ফটো উপলব্ধ	396 নাম : ইলিছতা কিষাণ স্বামীৰ নাম : মালিয়া কিষাণ ঘৰ নং : ২৪৪ বয়স : 50 লিঙ্গ : মহিলা	BPJ2437618 ফটো উপলব্ধ
397 নাম : অমিত কিষাণ পিতাৰ নাম : মলীয়া কিষাণ ঘৰ নং : ২৪৪ বয়স : 34 লিঙ্গ : পুৰুষ	BPJ2440326 ফটো উপলব্ধ	398 নাম : লক্ষ্মী মুন্দা পিতাৰ নাম : পাহানা মুন্দা ঘৰ নং : ২৪৪ বয়স : 33 লিঙ্গ : মহিলা	BPJ2440337 ফটো উপলব্ধ	399 নাম : সুমিত কিষাণ পিতাৰ নাম : মালিয়া কিষাণ ঘৰ নং : ২৪৪ বয়স : 32 লিঙ্গ : পুৰুষ	BPJ0482851 ফটো উপলব্ধ
400 নাম : ৰূপালী কিষাণ স্বামীৰ নাম : সুমিত কিষাণ ঘৰ নং : ২২৪ বয়স : 30 লিঙ্গ : মহিলা	BPJ0464743 ফটো উপলব্ধ	401 নাম : চুৰাজ কিষাণ পিতাৰ নাম : বপন কিষাণ ঘৰ নং : ২৪৫ বয়স : 47 লিঙ্গ : পুৰুষ	BPJ2437641 ফটো উপলব্ধ	402 নাম : চুশিলা কিষাণ স্বামীৰ নাম : চুৰাজ কিষাণ ঘৰ নং : ২৪৫ বয়স : 44 লিঙ্গ : মহিলা	BPJ2437652 ফটো উপলব্ধ
403 নাম : কিৰান কিষাণ পিতাৰ নাম : বপন কিষাণ ঘৰ নং : ২৪৫ বয়স : 39 লিঙ্গ : পুৰুষ	BPJ2437663 ফটো উপলব্ধ	404 নাম : সুনিতা কিষাণ স্বামীৰ নাম : কিৰান কিষাণ ঘৰ নং : ২৪৫ বয়স : 25 লিঙ্গ : মহিলা	BPJ2049617 ফটো উপলব্ধ	405 নাম : আয়ুষ কিষাণ পিতাৰ নাম : সুৰাজ কিষাণ ঘৰ নং : ২৪৫ বয়স : 21 লিঙ্গ : পুৰুষ	QGW0021717 ফটো উপলব্ধ
406 নাম : জেমছ মুণ্ডা পিতাৰ নাম : প্ৰেম মুণ্ডা ঘৰ নং : ২৪৬ বয়স : 45 লিঙ্গ : পুৰুষ	BPJ2437696 ফটো উপলব্ধ	407 নাম : শান্তি মুণ্ডা স্বামীৰ নাম : জেমছ মুণ্ডা ঘৰ নং : ২৪৬ বয়স : 43 লিঙ্গ : মহিলা	BPJ2437709 ফটো উপলব্ধ	408 নাম : হিন্মুজ মুণ্ডা পিতাৰ নাম : প্ৰেম মুণ্ডা ঘৰ নং : ২৪৬ বয়স : 40 লিঙ্গ : পুৰুষ	BPJ2437710 ফটো উপলব্ধ
409 নাম : ছাজিনা মুণ্ডা স্বামীৰ নাম : হিৰমুছ মুণ্ডা ঘৰ নং : ২৪৬ বয়স : 38 লিঙ্গ : মহিলা	BPJ2437721 ফটো উপলব্ধ	410 নাম : নিশা মুণ্ডা পিতাৰ নাম : জেমছ মুণ্ডা ঘৰ নং : ২৪৬ বয়স : 25 লিঙ্গ : মহিলা	BPJ0524132 ফটো উপলব্ধ	411 নাম : চোনকাই কিষাণ স্বামীৰ নাম : পিউচ কিষাণ ঘৰ নং : ২৪৭ বয়স : 57 লিঙ্গ : মহিলা	BPJ2437732 ফটো উপলব্ধ
412 নাম : অমলান কিষাণ পিতাৰ নাম : পিউচ কিষাণ ঘৰ নং : ২৪৭ বয়স : 35 লিঙ্গ : পুৰুষ	BPJ2437743 ফটো উপলব্ধ	413 নাম : চুনিতা কিষাণ স্বামীৰ নাম : অমলাল কিষাণ ঘৰ নং : ২৪৭ বয়স : 29 লিঙ্গ : মহিলা	BPJ0091918 ফটো উপলব্ধ	414 নাম : মাংৰী কিষাণ স্বামীৰ নাম : ৰাজেশ কিষাণ ঘৰ নং : ২৪৮ বয়স : 56 লিঙ্গ : মহিলা	BPJ2437765 ফটো উপলব্ধ
415 নাম : ৰীতা কিষাণ স্বামীৰ নাম : সঞ্জুক কিষাণ ঘৰ নং : ২৪৮ বয়স : 38 লিঙ্গ : মহিলা	BPJ2437787 ফটো উপলব্ধ	416 নাম : নিৰ্মল হৰ পিতাৰ নাম : কুৰাৰ হৰ ঘৰ নং : ২৪৯ বয়স : 63 লিঙ্গ : পুৰুষ	BPJ2437798 ফটো উপলব্ধ	417 নাম : প্ৰিমী হৰ স্বামীৰ নাম : নিৰ্মল হৰ ঘৰ নং : ২৪৯ বয়স : 57 লিঙ্গ : মহিলা	BPJ2437801 ফটো উপলব্ধ
418 নাম : ফ্ৰানচিচ হৰ পিতাৰ নাম : নিৰ্মল হৰ ঘৰ নং : ২৪৯ বয়স : 35 লিঙ্গ : পুৰুষ	BPJ0456343 ফটো উপলব্ধ	419 নাম : পুষ্পা হৰ স্বামীৰ নাম : ফ্ৰানচিচ হৰ ঘৰ নং : ২৪৯ বয়স : 30 লিঙ্গ : মহিলা	BPJ0179101 ফটো উপলব্ধ	420 নাম : নিয়াজান হৰ পিতাৰ নাম : নিৰ্মল হৰ ঘৰ নং : ২৪৯ বয়স : 29 লিঙ্গ : পুৰুষ	BPJ0181594 ফটো উপলব্ধ



421	BPJ2437823	ফটো উপলব্ধ	নাম : অলশুৰা লোহাৰ স্বামীৰ নাম: বান্ধনা লোহাৰ ঘৰ নং : ২৫০ বয়স : 60 লিঙ্গ : মহিলা	422	BPJ2437834	ফটো উপলব্ধ	নাম : ধীৰেন লোহাৰ পিতাৰ নাম: বান্ধনা লোহাৰ ঘৰ নং : ২৫০ বয়স : 42 লিঙ্গ : পুৰুষ	423	BPJ2437845	ফটো উপলব্ধ	নাম : অনিতা লোহাৰ স্বামীৰ নাম: ধীৰেন লোহাৰ ঘৰ নং : ২৫০ বয়স : 39 লিঙ্গ : মহিলা
424	QGW0126128	ফটো উপলব্ধ	নাম : লক্ষী লোহাৰ স্বামীৰ নাম: সুৰাজ লোহাৰ ঘৰ নং : 250 বয়স : 28 লিঙ্গ : মহিলা	425	QGW0124321	ফটো উপলব্ধ	নাম : সুৰাজ লোহাৰ পিতাৰ নাম: বান্ধনা লোহাৰ ঘৰ নং : 250 বয়স : 26 লিঙ্গ : পুৰুষ	426	BPJ2437867	ফটো উপলব্ধ	নাম : ধ্যানী কিষাণ স্বামীৰ নাম: তুচিল কিষাণ ঘৰ নং : ২৫২ বয়স : 58 লিঙ্গ : মহিলা
427	BPJ0093609	ফটো উপলব্ধ	নাম : নেইনা কিষাণ স্বামীৰ নাম: দিপচন কিষাণ ঘৰ নং : ২৫১ বয়স : 33 লিঙ্গ : মহিলা	428	BPJ2437878	ফটো উপলব্ধ	নাম : চেপ্ৰেম হৰ পিতাৰ নাম: কুৱাৰ হৰ ঘৰ নং : ২৫২ বয়স : 55 লিঙ্গ : পুৰুষ	429	BPJ2437889	ফটো উপলব্ধ	নাম : কুন্তি মুণ্ডা স্বামীৰ নাম: চেপ্ৰেন মুণ্ডা ঘৰ নং : ২৫২ বয়স : 47 লিঙ্গ : মহিলা
430	BPJ0487322	ফটো উপলব্ধ	নাম : বনিত মুণ্ডা পিতাৰ নাম: চেপ্ৰেন মুণ্ডা ঘৰ নং : ২৫২ বয়স : 29 লিঙ্গ : পুৰুষ	431	BPJ0487496	ফটো উপলব্ধ	নাম : জ্যোতি মুণ্ডা স্বামীৰ নাম: বনিত মুণ্ডা ঘৰ নং : ২৫২ বয়স : 28 লিঙ্গ : মহিলা	432	BPJ2437903	ফটো উপলব্ধ	নাম : আশীতা কিষাণ স্বামীৰ নাম: বাথু কিষাণ ঘৰ নং : ২৫৩ বয়স : 59 লিঙ্গ : মহিলা
433	BPJ2437914	ফটো উপলব্ধ	নাম : শ্যাম কিষাণ পিতাৰ নাম: বাথু কিষাণ ঘৰ নং : ২৫৩ বয়স : 47 লিঙ্গ : পুৰুষ	434	BPJ2437925	ফটো উপলব্ধ	নাম : তেৰ্জা কিষাণ পিতাৰ নাম: বাথু কিষাণ ঘৰ নং : ২৫৩ বয়স : 45 লিঙ্গ : মহিলা	435	BPJ2437958	ফটো উপলব্ধ	নাম : বিষ্ণু কিষাণ পিতাৰ নাম: ডম কিষাণ ঘৰ নং : ২৫৩ বয়স : 45 লিঙ্গ : পুৰুষ
436	BPJ2437947	ফটো উপলব্ধ	নাম : মহেশ কিষাণ পিতাৰ নাম: এতুৱা কিষাণ ঘৰ নং : ২৫৩ বয়স : 43 লিঙ্গ : পুৰুষ	437	BPJ2437936	ফটো উপলব্ধ	নাম : চাফিৰা কিষাণ স্বামীৰ নাম: মহেশ কিষাণ ঘৰ নং : ২৫৩ বয়স : 42 লিঙ্গ : মহিলা	438	BPJ0179564	ফটো উপলব্ধ	নাম : নিত কিষাণ স্বামীৰ নাম: গবিন কিষাণ ঘৰ নং : ২৫৩ বয়স : 33 লিঙ্গ : মহিলা
439	BPJ2437992	ফটো উপলব্ধ	নাম : মাৰিয়াম কিষাণ স্বামীৰ নাম: অজিত কিষাণ ঘৰ নং : ২৫৫ বয়স : 45 লিঙ্গ : মহিলা	440	BPJ2438019	ফটো উপলব্ধ	নাম : আৰতী কিষাণ স্বামীৰ নাম: চুনিল কিষাণ ঘৰ নং : ২৫৫ বয়স : 44 লিঙ্গ : মহিলা	441	BPJ2438020	ফটো উপলব্ধ	নাম : বাসন্তী কিষাণ পিতাৰ নাম: মনচুক কিষাণ ঘৰ নং : ২৫৫ বয়স : 43 লিঙ্গ : মহিলা
442	BPJ2438031	ফটো উপলব্ধ	নাম : অনিল কিষাণ পিতাৰ নাম: মনচুক কিষাণ ঘৰ নং : ২৫৫ বয়স : 39 লিঙ্গ : পুৰুষ	443	BPJ0094458	ফটো উপলব্ধ	নাম : দিপালী কিষাণ স্বামীৰ নাম: অনিল কিষাণ ঘৰ নং : ২৫৫ বয়স : 36 লিঙ্গ : মহিলা	444	QGW0004291	ফটো উপলব্ধ	নাম : মুক্তা কিষাণ স্বামীৰ নাম: বিকি কিষাণ ঘৰ নং : ২৫৫ বয়স : 25 লিঙ্গ : মহিলা
445	BPJ2438042	ফটো উপলব্ধ	নাম : সঞ্জয় কিষাণ পিতাৰ নাম: ৰঞ্জিত কিষাণ ঘৰ নং : ২৫৬ বয়স : 46 লিঙ্গ : পুৰুষ	446	BPJ2440360	ফটো উপলব্ধ	নাম : বিজয় কিষাণ পিতাৰ নাম: ৰঞ্জিত কিষাণ ঘৰ নং : ২৫৬ বয়স : 43 লিঙ্গ : পুৰুষ	447	BPJ2438053	ফটো উপলব্ধ	নাম : বিনা কিষাণ পিতাৰ নাম: সঞ্জয় কিষাণ ঘৰ নং : ২৫৬ বয়স : 40 লিঙ্গ : মহিলা
448	BPJ0456400	ফটো উপলব্ধ	নাম : অমতা কিষাণ তিৰকী স্বামীৰ নাম: বিজয় কিষাণ ঘৰ নং : ২৫৬ বয়স : 36 লিঙ্গ : মহিলা	449	BPJ2052140	ফটো উপলব্ধ	নাম : অভিনাশ কিষাণ পিতাৰ নাম: সঞ্জয় কিষাণ ঘৰ নং : ২৫৬ বয়স : 24 লিঙ্গ : পুৰুষ	450	BPJ2050714	ফটো উপলব্ধ	নাম : ৰাকেশ কিষাণ পিতাৰ নাম: সঞ্জয় কিষাণ ঘৰ নং : ২৫৬ বয়স : 22 লিঙ্গ : পুৰুষ



451 নাম : নিৰ্জোলা লোহাৰ স্বামীৰ নাম : বাকেশ কিশান ঘৰ নং : ২৫৬ বয়স : 22 লিঙ্গ : মহিলা	QGW0040675 ফটো উপলব্ধ	452 নাম : নিষ্টাৰ হৰ পিতাৰ নাম : গাব্ৰেল হৰ ঘৰ নং : ২৫৭ বয়স : 40 লিঙ্গ : পুৰুষ	BPJ2438086 ফটো উপলব্ধ	453 নাম : অভ কিশান পিতাৰ নাম : মুৰিআ কিশণ ঘৰ নং : ২৫৮ বয়স : 72 লিঙ্গ : পুৰুষ	BPJ2438097 ফটো উপলব্ধ
454 নাম : শ্ৰীলতা তাঁতী স্বামীৰ নাম : আৰত তাঁতী ঘৰ নং : 258 বয়স : 46 লিঙ্গ : মহিলা	QGW0152181 ফটো উপলব্ধ	S 455 নাম : কাতৰিনা কিশান স্বামীৰ নাম : অভ কিশান ঘৰ নং : ২৫৯ বয়স : 40 লিঙ্গ : মহিলা	BPJ2438100 ফটো উপলব্ধ	456 নাম : তাৰি নাগ স্বামীৰ নাম : জিচমাইল নাগ ঘৰ নং : ২৫৯ বয়স : 59 লিঙ্গ : মহিলা	BPJ2438122 ফটো উপলব্ধ
457 নাম : চামুৰেল নাগ পিতাৰ নাম : জিচমাইল নাগ ঘৰ নং : ২৫৯ বয়স : 38 লিঙ্গ : পুৰুষ	BPJ2438133 ফটো উপলব্ধ	458 নাম : বুপান্তি নাগ স্বামীৰ নাম : চামুৰেল নাগ ঘৰ নং : ২৫৯ বয়স : 36 লিঙ্গ : মহিলা	BPJ0420273 ফটো উপলব্ধ	459 নাম : চামুৰেল তপু পিতাৰ নাম : ইলিয়াচ তপু ঘৰ নং : ২৬০ বয়স : 72 লিঙ্গ : পুৰুষ	BPJ2438155 ফটো উপলব্ধ
460 নাম : ফ্ৰেণ্সিয়া কুলু স্বামীৰ নাম : দিপক তপু ঘৰ নং : 260 বয়স : 44 লিঙ্গ : মহিলা	BPJ0275040 ফটো উপলব্ধ	R 461 নাম : খৃষ্টিনা আইন্দ অন্যান্য : সামুৰেল তপু ঘৰ নং : 260 বয়স : 43 লিঙ্গ : মহিলা	QGW0122622 ফটো উপলব্ধ	462 নাম : খৃষ্টিনা আইন্দ পিতাৰ নাম : নিয়াৰজান আইন্দ ঘৰ নং : 260 বয়স : 43 লিঙ্গ : মহিলা	QGW0122721 ফটো উপলব্ধ
463 নাম : দিপক তপু পিতাৰ নাম : চামুৰেল তপু ঘৰ নং : ২৬০ বয়স : 40 লিঙ্গ : পুৰুষ	BPJ2438188 ফটো উপলব্ধ	464 নাম : সাহিল তপু পিতাৰ নাম : চামুৰেল তপু ঘৰ নং : ২৬০ বয়স : 24 লিঙ্গ : পুৰুষ	BPJ0464917 ফটো উপলব্ধ	465 নাম : ধীৰাজ তপু পিতাৰ নাম : বিজু তপু ঘৰ নং : ২৬১ বয়স : 52 লিঙ্গ : পুৰুষ	BPJ2438199 ফটো উপলব্ধ
466 নাম : মাৰিয়াম তপু পিতাৰ নাম : ধীৰাজ তপু ঘৰ নং : ২৬১ বয়স : 47 লিঙ্গ : মহিলা	BPJ2438202 ফটো উপলব্ধ	467 নাম : ৰাজিৰ তপু পিতাৰ নাম : ধীৰাজ তপু ঘৰ নং : ২৬১ বয়স : 24 লিঙ্গ : পুৰুষ	BPJ0488486 ফটো উপলব্ধ	468 নাম : অনামিকা তপু পিতাৰ নাম : চলৰাজ টোপ্পো ঘৰ নং : 261 বয়স : 23 লিঙ্গ : মহিলা	BPJ2023190 ফটো উপলব্ধ
469 নাম : কিশান মুণ্ডা পিতাৰ নাম : হাঁসৰায় মুণ্ডা ঘৰ নং : ২৬২ বয়স : 62 লিঙ্গ : পুৰুষ	BPJ2438213 ফটো উপলব্ধ	470 নাম : লালমনি মুণ্ডা স্বামীৰ নাম : কিশান মুণ্ডা ঘৰ নং : ২৬২ বয়স : 57 লিঙ্গ : মহিলা	BPJ2438224 ফটো উপলব্ধ	471 নাম : চামু নাগ পিতাৰ নাম : কিচন মুণ্ডা ঘৰ নং : ২৬২ বয়স : 34 লিঙ্গ : পুৰুষ	BPJ2438235 ফটো উপলব্ধ
472 নাম : সৰস্বতী মুণ্ডা পিতাৰ নাম : কিচন মুণ্ডা ঘৰ নং : ২৬২ বয়স : 33 লিঙ্গ : মহিলা	BPJ0180752 ফটো উপলব্ধ	473 নাম : প্ৰিয়ংকা ইন্দৰাৰ পিতাৰ নাম : চামু নাগ ঘৰ নং : ২৬২ বয়স : 32 লিঙ্গ : মহিলা	BPJ1937333 ফটো উপলব্ধ	474 নাম : অবকাশ নাগ পিতাৰ নাম : কিশান নাগ ঘৰ নং : ২৬২ বয়স : 29 লিঙ্গ : পুৰুষ	BPJ1985871 ফটো উপলব্ধ
475 নাম : সংগীতা মুণ্ডা স্বামীৰ নাম : অবকাশ নাগ ঘৰ নং : ২৬২ বয়স : 29 লিঙ্গ : মহিলা	BPJ0420521 ফটো উপলব্ধ	476 নাম : অগ্ৰেশ্বৰ তাঁতী পিতাৰ নাম : কাৰ্তিক তাঁতী ঘৰ নং : ২৬৩ বয়স : 67 লিঙ্গ : পুৰুষ	BPJ2438246 ফটো উপলব্ধ	477 নাম : লক্ষী তাঁতী স্বামীৰ নাম : অগ্ৰেশ্বৰ তাঁতী ঘৰ নং : ২৬৩ বয়স : 59 লিঙ্গ : মহিলা	BPJ2438257 ফটো উপলব্ধ
478 নাম : মিনতী তাঁতী পিতাৰ নাম : অগ্ৰেশ্বৰ তাঁতী ঘৰ নং : ২৬৩ বয়স : 38 লিঙ্গ : মহিলা	BPJ2438268 ফটো উপলব্ধ	479 নাম : উজ্জল তাঁতী পিতাৰ নাম : অগ্ৰেশ্বৰ তাঁতী ঘৰ নং : ২৬৩ বয়স : 33 লিঙ্গ : পুৰুষ	BPJ2438279 ফটো উপলব্ধ	480 নাম : বন তৰ্তি স্বামীৰ নাম : উজ্জল তৰ্তি ঘৰ নং : ২৬৩ বয়স : 31 লিঙ্গ : মহিলা	BPJ0523670 ফটো উপলব্ধ



481 নাম : জোনালী তাঁতী পিতাৰ নাম : আগেশ্বৰ তাঁতী ঘৰ নং : ২৬৩ বয়স : 30 লিঙ্গ : মহিলা	BPJ1985882 ফটো উপলব্ধ	482 নাম : সোনালী তাতি পিতাৰ নাম : আগেশ্বৰ তাতি ঘৰ নং : ২৬৩ বয়স : 29 লিঙ্গ : মহিলা	BPJ0480467 ফটো উপলব্ধ	483 নাম : দৰ্জী তাঁতী পিতাৰ নাম : উৰমাল তাঁতী ঘৰ নং : ২৬৪ বয়স : 72 লিঙ্গ : পুৰুষ	BPJ2438280 ফটো উপলব্ধ
484 নাম : চন্দ্ৰ কলা তাঁতী স্বামীৰ নাম : দৰ্জী তাঁতী ঘৰ নং : ২৬৪ বয়স : 65 লিঙ্গ : মহিলা	BPJ2438291 ফটো উপলব্ধ	485 নাম : প্ৰদীপ চন্দ্ৰ দীপু পিতাৰ নাম : দৰ্জী তাঁতী ঘৰ নং : ২৬৪ বয়স : 48 লিঙ্গ : পুৰুষ	BPJ2438304 ফটো উপলব্ধ	486 নাম : বশী তাঁতী স্বামীৰ নাম : অৰক্ষীত তাঁতী ঘৰ নং : ২৬৪ বয়স : 38 লিঙ্গ : মহিলা	BPJ2438337 ফটো উপলব্ধ
487 নাম : বিনোদ তাঁতী পিতাৰ নাম : দৰ্জী তাঁতী ঘৰ নং : ২৬৪ বয়স : 38 লিঙ্গ : পুৰুষ	BPJ2438348 ফটো উপলব্ধ	488 নাম : নিকুন্তী দীপু স্বামীৰ নাম : বিনোদ তাঁতী ঘৰ নং : ২৬৪ বয়স : 34 লিঙ্গ : মহিলা	BPJ1937344 ফটো উপলব্ধ	489 নাম : গীতা তাঁতী স্বামীৰ নাম : প্ৰদীপ তাঁতী ঘৰ নং : ২৬৫ বয়স : 45 লিঙ্গ : মহিলা	BPJ2438382 ফটো উপলব্ধ
490 নাম : ৰাজমণি তাঁতী পিতাৰ নাম : ভগবান তাঁতী ঘৰ নং : ২৬৫ বয়স : 42 লিঙ্গ : মহিলা	BPJ2438393 ফটো উপলব্ধ	491 নাম : কৰন তাতি পিতাৰ নাম : প্ৰদীপ তাতি ঘৰ নং : ২৬৫ বয়স : 25 লিঙ্গ : পুৰুষ	BPJ0464875 ফটো উপলব্ধ	492 নাম : তাৰানা তাঁতী মাতৃৰ নাম : গীতা তাঁতী ঘৰ নং : 265 বয়স : 21 লিঙ্গ : মহিলা	QGW0168294 ফটো উপলব্ধ
493 নাম : বনমালী তাঁতী পিতাৰ নাম : টংক তাঁতী ঘৰ নং : ২৬৬ বয়স : 67 লিঙ্গ : পুৰুষ	BPJ2438417 ফটো উপলব্ধ	494 নাম : হীৰা তাঁতী স্বামীৰ নাম : বনমালী তাঁতী ঘৰ নং : ২৬৬ বয়স : 65 লিঙ্গ : মহিলা	BPJ2438428 ফটো উপলব্ধ	495 নাম : ইন্দ্ৰজীত তাঁতি পিতাৰ নাম : বনমালি তাঁতি ঘৰ নং : ২৬৬ বয়স : 34 লিঙ্গ : পুৰুষ	BPJ2440417 ফটো উপলব্ধ
496 নাম : চালমি মুগ্ধা তাতি স্বামীৰ নাম : ইন্দ্ৰজীত তাতি ঘৰ নং : ২৬৬ বয়স : 31 লিঙ্গ : মহিলা	BPJ0524371 ফটো উপলব্ধ	497 নাম : আকাশ তাঁতি পিতাৰ নাম : বনমালী তাঁতি ঘৰ নং : 266 বয়স : 30 লিঙ্গ : পুৰুষ	BPJ0276030 ফটো উপলব্ধ	498 নাম : তাৰা তাঁতী স্বামীৰ নাম : বিপ্ৰ তাঁতী ঘৰ নং : ২৬৯ বয়স : 51 লিঙ্গ : মহিলা	BPJ2438462 ফটো উপলব্ধ
499 নাম : নিতুমনি তাঁতী স্বামীৰ নাম : ৰাহুল তাঁতী ঘৰ নং : 269 বয়স : 31 লিঙ্গ : মহিলা	QGW0121087 ফটো উপলব্ধ	500 নাম : ৰাহুল তাতি পিতাৰ নাম : বিপ্ৰা তাতি ঘৰ নং : ২৬৯ বয়স : 29 লিঙ্গ : পুৰুষ	BPJ0491225 ফটো উপলব্ধ	501 নাম : আদিত্য তাঁতি পিতাৰ নাম : বিপ্ৰ তাঁতি ঘৰ নং : 269 বয়স : 28 লিঙ্গ : পুৰুষ	BPJ0273524 ফটো উপলব্ধ
502 নাম : নেহা তাঁতী স্বামীৰ নাম : আদিত্য তাঁতী ঘৰ নং : 269 বয়স : 23 লিঙ্গ : মহিলা	QGW0122309 ফটো উপলব্ধ	503 নাম : শকুন্তলা তাঁতী স্বামীৰ নাম : হৰি তাঁতী ঘৰ নং : ২৭০ বয়স : 62 লিঙ্গ : মহিলা	BPJ2438484 ফটো উপলব্ধ	504 নাম : বাবলু তাঁতি মাতৃৰ নাম : শকুন্তলা তাঁতী ঘৰ নং : ২৭০ বয়স : 34 লিঙ্গ : পুৰুষ	BPJ1937355 ফটো উপলব্ধ
505 নাম : ৰীমা তাঁতি স্বামীৰ নাম : বাবলু তাঁতি ঘৰ নং : ২৭০ বয়স : 32 লিঙ্গ : মহিলা	BPJ0430413 ফটো উপলব্ধ	506 নাম : মাৰ্থা টুটি স্বামীৰ নাম : এনেম টুটি ঘৰ নং : ২৭১ বয়স : 57 লিঙ্গ : মহিলা	BPJ2438508 ফটো উপলব্ধ	507 নাম : বৰিতা টুটি স্বামীৰ নাম : এলবিনুচ টুটি ঘৰ নং : ২৭১ বয়স : 41 লিঙ্গ : মহিলা	BPJ1937377 ফটো উপলব্ধ
E 508 নাম : এলবিনুচ টুটি মাতৃৰ নাম : মাৰ্থা টুটি ঘৰ নং : ২৭১ বয়স : 40 লিঙ্গ : পুৰুষ	BPJ1937366 ফটো উপলব্ধ	509 নাম : সমিৰ মুগ্ধা পিতাৰ নাম : আভিৰাম মুগ্ধা ঘৰ নং : ২৭১ বয়স : 23 লিঙ্গ : পুৰুষ	BPJ0489161 ফটো উপলব্ধ	510 নাম : কোলনা তাঁতী স্বামীৰ নাম : ভীম তাঁতী ঘৰ নং : ২৭২ বয়স : 65 লিঙ্গ : মহিলা	BPJ2438531 ফটো উপলব্ধ



511 নাম : মনেন তাঁতী পিতাৰ নাম: বিদ্যাধৰ তাঁতী ঘৰ নং : ২৭৪ বয়স : 77 লিঙ্গ : পুৰুষ	BPJ2438542 ফটো উপলব্ধ	512 নাম : মায়াবতী তাঁতী স্বামীৰ নাম: মনেন তাঁতী ঘৰ নং : ২৭৪ বয়স : 67 লিঙ্গ : মহিলা	BPJ2438553 ফটো উপলব্ধ	513 নাম : গপাল তাঁতী পিতাৰ নাম: মনেন তাঁতী ঘৰ নং : ২৭৪ বয়স : 59 লিঙ্গ : পুৰুষ	BPJ2438600 ফটো উপলব্ধ
514 নাম : চন্দ্ৰ কান্তি তাঁতী পিতাৰ নাম: মনেন তাঁতী ঘৰ নং : ২৭৪ বয়স : 43 লিঙ্গ : মহিলা	BPJ2438564 ফটো উপলব্ধ	515 নাম : নৰোত্তম তাঁতী পিতাৰ নাম: মনেন তাঁতী ঘৰ নং : ২৭৪ বয়স : 40 লিঙ্গ : পুৰুষ	BPJ2438597 ফটো উপলব্ধ	516 নাম : সুমান তাঁতী স্বামীৰ নাম: নৰোত্তম তাঁতী ঘৰ নং : ২৭৪ বয়স : 31 লিঙ্গ : মহিলা	BPJ0181420 ফটো উপলব্ধ
517 নাম : ফুলমনি মুণ্ডা স্বামীৰ নাম: এনৈম মুণ্ডা ঘৰ নং : ২৭৫ বয়স : 55 লিঙ্গ : মহিলা	BPJ2438633 ফটো উপলব্ধ	518 নাম : চাপিৰা মুণ্ডা স্বামীৰ নাম: কালিয়ান মুণ্ডা ঘৰ নং : ২৭৫ বয়স : 47 লিঙ্গ : মহিলা	BPJ2438655 ফটো উপলব্ধ	519 নাম : বাহামনি মুণ্ডা পিতাৰ নাম: এনৈম মুণ্ডা ঘৰ নং : ২৭৫ বয়স : 42 লিঙ্গ : মহিলা	BPJ2438666 ফটো উপলব্ধ
520 নাম : বাৰ্জেন মুণ্ডা পিতাৰ নাম: এনৈম মুণ্ডা ঘৰ নং : ২৭৫ বয়স : 39 লিঙ্গ : পুৰুষ	BPJ2438677 ফটো উপলব্ধ	521 নাম : ব্ৰহ্মদেৱী মুণ্ডা স্বামীৰ নাম: বাৰ্জেন মুণ্ডা ঘৰ নং : 275 বয়স : 37 লিঙ্গ : মহিলা	BPJ0274944 ফটো উপলব্ধ	522 নাম : লুচিয়া মুণ্ডা পিতাৰ নাম: কালিয়ান মুণ্ডা ঘৰ নং : ২৭৫ বয়স : 32 লিঙ্গ : মহিলা	BPJ0100339 ফটো উপলব্ধ
523 নাম : ৰয়েলচন মুণ্ডা পিতাৰ নাম: কালিয়ান মুণ্ডা ঘৰ নং : ২৭৫ বয়স : 28 লিঙ্গ : পুৰুষ	BPJ0273557 ফটো উপলব্ধ	524 নাম : শিৱানী মুণ্ডা পিতাৰ নাম: কালিয়ান মুণ্ডা ঘৰ নং : ২৭৫ বয়স : 24 লিঙ্গ : মহিলা	BPJ0464792 ফটো উপলব্ধ	525 নাম : নবনী মুণ্ডা পিতাৰ নাম: কালিয়ান মুণ্ডা ঘৰ নং : ২৭৫ বয়স : 20 লিঙ্গ : মহিলা	QGW0016881 ফটো উপলব্ধ
526 নাম : বৈশাখী সামাদ স্বামীৰ নাম: প্ৰেম সামাদ ঘৰ নং : ২৭৬ বয়স : 54 লিঙ্গ : মহিলা	BPJ2438702 ফটো উপলব্ধ	527 নাম : উত্তম সামাদ পিতাৰ নাম: প্ৰেম সামাদ ঘৰ নং : ২৭৬ বয়স : 45 লিঙ্গ : পুৰুষ	BPJ2438713 ফটো উপলব্ধ	528 নাম : চান্দমনি তপু স্বামীৰ নাম: উত্তম সামাদ ঘৰ নং : ২৭৬ বয়স : 42 লিঙ্গ : মহিলা	BPJ2438724 ফটো উপলব্ধ
529 নাম : নিৰাল মুণ্ডা মাতৃৰ নাম: বৈশাখী মুণ্ডা ঘৰ নং : ২৭৬ বয়স : 31 লিঙ্গ : পুৰুষ	BPJ0100438 ফটো উপলব্ধ	530 নাম : স্বপ্না সামাদ স্বামীৰ নাম: দুতাম সামাদ ঘৰ নং : ২৭৬ বয়স : 30 লিঙ্গ : মহিলা	BPJ0502922 ফটো উপলব্ধ	531 নাম : ৰিকী সামাদ পিতাৰ নাম: উত্তম সামাদ ঘৰ নং : 276 বয়স : 22 লিঙ্গ : পুৰুষ	BPJ1292184 ফটো উপলব্ধ
532 নাম : ফুল কুৱাৰী মুণ্ডা স্বামীৰ নাম: হিচকেল মুণ্ডা ঘৰ নং : ২৭৭ বয়স : 54 লিঙ্গ : মহিলা	BPJ2438746 ফটো উপলব্ধ	533 নাম : দিউপী মুণ্ডা স্বামীৰ নাম: নোৱাছ মুণ্ডা ঘৰ নং : ২৭৭ বয়স : 40 লিঙ্গ : মহিলা	BPJ2438768 ফটো উপলব্ধ	534 নাম : লুশেনা বাৰমুছ পিতাৰ নাম: হিচকেল মুণ্ডা (বাৰমুজ) ঘৰ নং : ২৭৭ বয়স : 38 লিঙ্গ : মহিলা	BPJ2438779 ফটো উপলব্ধ
535 নাম : আচিছ মুণ্ডা মাতৃৰ নাম: ফুলকুৱাৰী মুণ্ডা ঘৰ নং : ২৭৭ বয়স : 34 লিঙ্গ : পুৰুষ	BPJ1937388 ফটো উপলব্ধ	536 নাম : বেডিতা বৰ্মুচ পিতাৰ নাম: নুৱাশ বাৰমুছ ঘৰ নং : ২৭৭ বয়স : 20 লিঙ্গ : মহিলা	QGW0007278 ফটো উপলব্ধ	D 537 নাম : ছমত বানু স্বামীৰ নাম: মাজি শ্বেখ ঘৰ নং : ২৮১ বয়স : 107 লিঙ্গ : মহিলা	BPJ2438791 ফটো উপলব্ধ
D 538 নাম : চকিনা খাতুন মাতৃৰ নাম: ছমতী বানু ঘৰ নং : ২৮১ বয়স : 77 লিঙ্গ : মহিলা	BPJ2438848 ফটো উপলব্ধ	D 539 নাম : কুন্দছ আলী পিতাৰ নাম: আলী হুছেন ঘৰ নং : ২৮১ বয়স : 55 লিঙ্গ : পুৰুষ	BPJ2438804 ফটো উপলব্ধ	D 540 নাম : মুজামিল আলী পিতাৰ নাম: আলী হুছেন ঘৰ নং : ২৮১ বয়স : 50 লিঙ্গ : পুৰুষ	BPJ2438826 ফটো উপলব্ধ



D 541 নাম : ছহৰউদ্দিন আলী মাতৃৰ নাম: চাকিনা খাতুন ঘৰ নং : ২৮১ বয়স : 50 লিঙ্গ : পুৰুষ	BPJ2438859 ফটো উপলব্ধ	D 542 নাম : জমৰুদ্দিন আলী মাতৃৰ নাম: চাকিনা খাতুন ঘৰ নং : ২৮১ বয়স : 45 লিঙ্গ : পুৰুষ	BPJ2438871 ফটো উপলব্ধ	D 543 নাম : চুফিয়া খাতুন স্বামীৰ নাম: কুদ্দুছ আলী ঘৰ নং : ২৮১ বয়স : 45 লিঙ্গ : মহিলা	BPJ2438815 ফটো উপলব্ধ
544 নাম : ছাৰজাহান আলী পিতাৰ নাম: আলী হুছেন ঘৰ নং : ২৮১ বয়স : 42 লিঙ্গ : পুৰুষ	BPJ2438837 ফটো উপলব্ধ	D 545 নাম : কাজল বানু স্বামীৰ নাম: ছহৰউদ্দিন আলী ঘৰ নং : ২৮১ বয়স : 42 লিঙ্গ : মহিলা	BPJ2438860 ফটো উপলব্ধ	546 নাম : বেসন্তা নাগ পিতাৰ নাম: নিউচ কিমান ঘৰ নং : ২৮২ বয়স : 33 লিঙ্গ : মহিলা	BPJ2440304 ফটো উপলব্ধ
547 নাম : তনু কিষণ স্বামীৰ নাম: দিলু কিষণ ঘৰ নং : ৩১৯ বয়স : 31 লিঙ্গ : মহিলা	BPJ0367722 ফটো উপলব্ধ	548 নাম : বাদল তাঁতী পিতাৰ নাম: জয়শ্বৰ তাঁতী ঘৰ নং : ৩১৬ বয়স : 52 লিঙ্গ : পুৰুষ	BPJ2439921 ফটো উপলব্ধ	549 নাম : বাহিল তাঁতী স্বামীৰ নাম: বাদল তাঁতী ঘৰ নং : ৩১৬ বয়স : 46 লিঙ্গ : মহিলা	BPJ2439932 ফটো উপলব্ধ
550 নাম : চুমিত তাতী পিতাৰ নাম: বাদল তাতী ঘৰ নং : ৩১৬ বয়স : 27 লিঙ্গ : পুৰুষ	BPJ0179861 ফটো উপলব্ধ	551 নাম : বিউটি তাঁতী পিতাৰ নাম: বাদল তাঁতী ঘৰ নং : ৩১৬ বয়স : 23 লিঙ্গ : মহিলা	BPJ2045904 ফটো উপলব্ধ	552 নাম : চুজিত চাও পিতাৰ নাম: বঘু সাউ ঘৰ নং : ৩৩০ বয়স : 40 লিঙ্গ : পুৰুষ	BPJ2440202 ফটো উপলব্ধ
553 নাম : জয়মতী চাহ স্বামীৰ নাম: চুজিত চাহ ঘৰ নং : ৩৩০ বয়স : 39 লিঙ্গ : মহিলা	BPJ2440199 ফটো উপলব্ধ	554 নাম : বঞ্জিত চাহ পিতাৰ নাম: বঘু তেলি (চাওঁ) ঘৰ নং : ৩৩০ বয়স : 36 লিঙ্গ : পুৰুষ	BPJ2440213 ফটো উপলব্ধ	555 নাম : মিন তাম্বোলী স্বামীৰ নাম: বঞ্জী চাহ ঘৰ নং : ৩৩০ বয়স : 34 লিঙ্গ : মহিলা	BPJ0176230 ফটো উপলব্ধ
556 নাম : বিনয় কুজুৰ পিতাৰ নাম: সুকু কুজুৰ ঘৰ নং : ৩৩২ বয়স : 49 লিঙ্গ : পুৰুষ	BPJ2440473 ফটো উপলব্ধ	557 নাম : আশা কুজুৰ পিতাৰ নাম: বঞ্জীত তাঁতী ঘৰ নং : ৩৩২ বয়স : 46 লিঙ্গ : মহিলা	BPJ2440462 ফটো উপলব্ধ	558 নাম : চনী প্ৰসাদ বজক স্বামীৰ নাম: বিজয় বজক ঘৰ নং : 337 বয়স : 23 লিঙ্গ : মহিলা	BSW0528653 ফটো উপলব্ধ
D 559 নাম : ফুলবান বেয়া স্বামীৰ নাম: ছাহেদ আলী ঘৰ নং : ৩৮১ বয়স : 72 লিঙ্গ : মহিলা	BPJ2438882 ফটো উপলব্ধ	560 নাম : চফিকুল ইছলাম পিতাৰ নাম: ছাহেদ আলী ঘৰ নং : ৩৮১ বয়স : 42 লিঙ্গ : পুৰুষ	BPJ2438893 ফটো উপলব্ধ	561 নাম : ছালিমা খাতুন স্বামীৰ নাম: চফিকুল ইছলাম ঘৰ নং : ৩৮১ বয়স : 37 লিঙ্গ : মহিলা	BPJ2438906 ফটো উপলব্ধ
D 562 নাম : কদবান বেয়া মাতৃৰ নাম: আব্দুল কালাম ঘৰ নং : ৩৮২ বয়স : 75 লিঙ্গ : মহিলা	BPJ2438939 ফটো উপলব্ধ	D 563 নাম : আব্দুল কালাম পিতাৰ নাম: কালিমুদ্দিন আহমেদ ঘৰ নং : ৩৮২ বয়স : 54 লিঙ্গ : পুৰুষ	BPJ2438917 ফটো উপলব্ধ	E 564 নাম : বহিমা খাতুন স্বামীৰ নাম: আব্দুল কালাম ঘৰ নং : ৩৮২ বয়স : 45 লিঙ্গ : মহিলা	BPJ2438928 ফটো উপলব্ধ
565 নাম : জহিৰুল ইছলাম মাতৃৰ নাম: বহিমা খাতুন ঘৰ নং : 382 বয়স : 26 লিঙ্গ : পুৰুষ	QGW0053074 ফটো উপলব্ধ	566 নাম : বুপাজুল আলী মাতৃৰ নাম: বহিমা খাতুন ঘৰ নং : 382 বয়স : 24 লিঙ্গ : পুৰুষ	QGW0068668 ফটো উপলব্ধ	567 নাম : মেৰাজুল হক মাতৃৰ নাম: বহিমা খাতুন ঘৰ নং : 382 বয়স : 24 লিঙ্গ : পুৰুষ	QGW0068684 ফটো উপলব্ধ
D 568 নাম : ওবাচ চুদ্দিন আহমেদ পিতাৰ নাম: জৈনাল আহমেদ ঘৰ নং : ৩৮৩ বয়স : 55 লিঙ্গ : পুৰুষ	BPJ2438940 ফটো উপলব্ধ	D 569 নাম : ছালমা বেগম স্বামীৰ নাম: ওবাচ চুদ্দিন আহমেদ ঘৰ নং : ৩৮৩ বয়স : 47 লিঙ্গ : মহিলা	BPJ2438951 ফটো উপলব্ধ	570 নাম : নচিৰউদ্দিন অনছাৰী পিতাৰ নাম: ওাছুদ্দিন অনছাৰী ঘৰ নং : ৩৮৩ বয়স : 31 লিঙ্গ : পুৰুষ	BPJ2440315 ফটো উপলব্ধ



D 571 নাম : মৈৰম নেছা স্বামীৰ নাম : হজৰত আলী ঘৰ নং : ৩৮৪ বয়স : 65 লিঙ্গ : মহিলা	BPJ2438984 ফটো উপলব্ধ	D 572 নাম : জাকিৰ হুছেন পিতাৰ নাম : মল্লাছ আলী ঘৰ নং : ৩৮৪ বয়স : 48 লিঙ্গ : পুৰুষ	BPJ2438962 ফটো উপলব্ধ	573 নাম : মনৰা খাতুন স্বামীৰ নাম : জাকিৰ হুছেন ঘৰ নং : ৩৮৪ বয়স : 40 লিঙ্গ : মহিলা	BPJ2438973 ফটো উপলব্ধ
574 নাম : কুদ্দুশ আলী পিতাৰ নাম : আলী মুদ্দিন শেখ ঘৰ নং : ৪৬১ বয়স : 48 লিঙ্গ : পুৰুষ	BPJ2438995 ফটো উপলব্ধ	575 নাম : নুৰজাহান বেগম স্বামীৰ নাম : কুদ্দুছ আলী ঘৰ নং : ৪৬১ বয়স : 45 লিঙ্গ : মহিলা	BPJ2439001 ফটো উপলব্ধ	576 নাম : কহিনুৰ খাতুন পিতাৰ নাম : কুদ্দুস শেখ ঘৰ নং : ৪৬১ বয়স : 25 লিঙ্গ : মহিলা	BPJ0372953 ফটো উপলব্ধ
577 নাম : সাহিল শেখ পিতাৰ নাম : কুদ্দুশ আলী ঘৰ নং : 461 বয়স : 22 লিঙ্গ : পুৰুষ	BPJ2022358 ফটো উপলব্ধ	578 নাম : শেখ চেমিন পিতাৰ নাম : কুদ্দুশ আলী ঘৰ নং : 461 বয়স : 21 লিঙ্গ : মহিলা	QGW0167098 ফটো উপলব্ধ	579 নাম : প্ৰনব কুমাৰ সিং পিতাৰ নাম : জিতেন্দ্ৰ কুমাৰ সিং ঘৰ নং : ৪৭২ বয়স : 36 লিঙ্গ : পুৰুষ	BPJ2439012 ফটো উপলব্ধ
D 580 নাম : মহম্মদ আলী পিতাৰ নাম : চাৰাল মিঞা ঘৰ নং : ৫০১ বয়স : 48 লিঙ্গ : পুৰুষ	BPJ2439023 ফটো উপলব্ধ	581 নাম : ছকিনা খাতুন স্বামীৰ নাম : মহম্মদ আলী ঘৰ নং : ৫০১ বয়স : 46 লিঙ্গ : মহিলা	BPJ2439034 ফটো উপলব্ধ	582 নাম : আব্দুল জব্বাৰ পিতাৰ নাম : নুৰ ইছলাম ঘৰ নং : ৫৩১ বয়স : 56 লিঙ্গ : পুৰুষ	BPJ2439045 ফটো উপলব্ধ
583 নাম : আনোৱাৰা বেগম স্বামীৰ নাম : আব্দুল জব্বাৰ ঘৰ নং : ৫৩১ বয়স : 50 লিঙ্গ : মহিলা	BPJ2439056 ফটো উপলব্ধ	584 নাম : আব্দুল ৰফিক পিতাৰ নাম : আব্দুল জব্বাৰ ঘৰ নং : ৫৩১ বয়স : 39 লিঙ্গ : পুৰুষ	BPJ2439067 ফটো উপলব্ধ	585 নাম : বুফেজা বেগম স্বামীৰ নাম : উচমান আলী ঘৰ নং : ৫৩১ বয়স : 39 লিঙ্গ : মহিলা	BPJ0519454 ফটো উপলব্ধ
586 নাম : উছমান আলী পিতাৰ নাম : নুৰ ইছলাম ঘৰ নং : ৫৩১ বয়স : 37 লিঙ্গ : পুৰুষ	BPJ2439078 ফটো উপলব্ধ	587 নাম : চেহনাজ বেগম স্বামীৰ নাম : আব্দুল ৰফিক ঘৰ নং : ৫৩১ বয়স : 33 লিঙ্গ : মহিলা	BPJ2440280 ফটো উপলব্ধ	588 নাম : ইমামুল হক পিতাৰ নাম : আব্দুল জব্বাৰ ঘৰ নং : ৫৩১ বয়স : 24 লিঙ্গ : পুৰুষ	BPJ0428268 ফটো উপলব্ধ
589 নাম : আশীক হুছেইন পিতাৰ নাম : মহম্মদ আলী ঘৰ নং : ৫৩১ বয়স : 23 লিঙ্গ : পুৰুষ	BPJ0430488 ফটো উপলব্ধ	590 নাম : অজয় নন্দী পিতাৰ নাম : গৌৰাঙ্গ নন্দী ঘৰ নং : 559 বয়স : 25 লিঙ্গ : পুৰুষ	BPJ0572552 ফটো উপলব্ধ	591 নাম : অৰ্চনা কৰ্মকাৰ স্বামীৰ নাম : ইন্দ্ৰজীত কৰ্মকাৰ ঘৰ নং : 561 বয়স : 30 লিঙ্গ : মহিলা	BPJ0283069 ফটো উপলব্ধ
592 নাম : বেজন্তী দাস স্বামীৰ নাম : শিবা দাস ঘৰ নং : ৬৬৬ বয়স : 24 লিঙ্গ : মহিলা	BPJ1279058 ফটো উপলব্ধ	593 নাম : ৰশ্মি দাস পিতাৰ নাম : বসন্ত দাস ঘৰ নং : ৬৬৬ বয়স : 22 লিঙ্গ : মহিলা	BPJ1292176 ফটো উপলব্ধ	594 নাম : গোলাপ নাথ পিতাৰ নাম : পদ্ম কান্ত নাথ ঘৰ নং : ৬৯১ বয়স : 59 লিঙ্গ : পুৰুষ	BPJ2439089 ফটো উপলব্ধ
595 নাম : দুৰ্গেশ্বৰী দেৱী স্বামীৰ নাম : গোলাপ নাথ ঘৰ নং : ৬৯১ বয়স : 55 লিঙ্গ : মহিলা	BPJ2439090 ফটো উপলব্ধ	596 নাম : বিপুল কুমাৰ নাথ পিতাৰ নাম : গোলাপ নাথ ঘৰ নং : ৬৯১ বয়স : 35 লিঙ্গ : পুৰুষ	BPJ2439114 ফটো উপলব্ধ	597 নাম : সৌৰভ জ্যোতি নাথ পিতাৰ নাম : গোলাপ নাথ ঘৰ নং : ৬৯১ বয়স : 25 লিঙ্গ : পুৰুষ	BPJ0420034 ফটো উপলব্ধ
598 নাম : প্ৰেমা শইকীয়া স্বামীৰ নাম : যজ্ঞেশ্বৰ শইকীয়া ঘৰ নং : ৪৯১ বয়স : 61 লিঙ্গ : মহিলা	BPJ2439136 ফটো উপলব্ধ	599 নাম : প্ৰাঞ্জল শইকীয়া পিতাৰ নাম : যজ্ঞেশ্বৰ শইকীয়া ঘৰ নং : ৮৯১ বয়স : 40 লিঙ্গ : পুৰুষ	BPJ2439147 ফটো উপলব্ধ	600 নাম : উজ্জ্বল শইকীয়া পিতাৰ নাম : যজ্ঞেশ্বৰ শইকীয়া ঘৰ নং : ৪৯১ বয়স : 39 লিঙ্গ : পুৰুষ	BPJ2439158 ফটো উপলব্ধ



601 নাম : বৰ্ণালী দেৱী স্বামীৰ নাম: প্ৰাঞ্জল শইকিয়া ঘৰ নং : ৮৯১ বয়স : 35 লিঙ্গ : মহিলা	CFN7935902 ফটো উপলব্ধ	E 602 নাম : জিতেন্দ্ৰ কুমাৰ সিং পিতাৰ নাম: ৰাধা নৰেশ সিং ঘৰ নং : ৮৯২ বয়স : 70 লিঙ্গ : পুৰুষ	BPJ2439169 ফটো উপলব্ধ	603 নাম : প্ৰতিমা দেৱী স্বামীৰ নাম: জিতেন্দ্ৰ কুমাৰ সিং ঘৰ নং : ৮৯২ বয়স : 62 লিঙ্গ : মহিলা	BPJ2439170 ফটো উপলব্ধ
604 নাম : সঞ্জয় সিং দেৱী স্বামীৰ নাম: দীপক সিং ঘৰ নং : ৮৯২ বয়স : 37 লিঙ্গ : মহিলা	BPJ0456434 ফটো উপলব্ধ	605 নাম : নিপেন শইকীয়া পিতাৰ নাম: পূৰ্ণকান্ত শইকীয়া ঘৰ নং : ৯২১ বয়স : 57 লিঙ্গ : পুৰুষ	BPJ2439181 ফটো উপলব্ধ	606 নাম : মলয়া শইকীয়া স্বামীৰ নাম: নিপেন শইকীয়া ঘৰ নং : ৯২১ বয়স : 47 লিঙ্গ : মহিলা	BPJ1356666 ফটো উপলব্ধ
607 নাম : দিপক শৰ্মা পিতাৰ নাম: বেনুধৰ শৰ্মা ঘৰ নং : ১০৮১ বয়স : 60 লিঙ্গ : পুৰুষ	BPJ2439227 ফটো উপলব্ধ	608 নাম : হিমালী শৰ্মা স্বামীৰ নাম: দিপক শৰ্মা ঘৰ নং : ১০৮১ বয়স : 50 লিঙ্গ : মহিলা	BPJ2439238 ফটো উপলব্ধ	609 নাম : খুদেজা খাতুন পিতাৰ নাম: কাৰ্জিমউদ্দিন ঘৰ নং : ১১১১ বয়স : 26 লিঙ্গ : মহিলা	BPJ0512871 ফটো উপলব্ধ
610 নাম : লাল বুৰী ৰায় স্বামীৰ নাম: ৰাম অযোধ্যা ৰায় ঘৰ নং : ১১৩১ বয়স : 75 লিঙ্গ : মহিলা	BPJ2439249 ফটো উপলব্ধ	611 নাম : গনেশ ৰায় পিতাৰ নাম: পিয়াৰে ৰায় ঘৰ নং : ১১৩১ বয়স : 50 লিঙ্গ : পুৰুষ	BPJ2439250 ফটো উপলব্ধ	612 নাম : গীতা ৰায় স্বামীৰ নাম: গনেশ ৰায় ঘৰ নং : ১১৩১ বয়স : 45 লিঙ্গ : মহিলা	BPJ2439261 ফটো উপলব্ধ
613 নাম : দিলীপ ৰায় মাতৃৰ নাম: লালবুৰী ৰায় ঘৰ নং : ১১৩১ বয়স : 45 লিঙ্গ : পুৰুষ	BPJ0015008 ফটো উপলব্ধ	614 নাম : ললন ৰায় পিতাৰ নাম: ৰাম অযোধ্যা ৰায় ঘৰ নং : ১১৩১ বয়স : 40 লিঙ্গ : পুৰুষ	BPJ2439272 ফটো উপলব্ধ	615 নাম : বাসন্তী ৰায় পিতাৰ নাম: ৰাম অযোধ্যা ৰায় ঘৰ নং : ১১৩১ বয়স : 39 লিঙ্গ : মহিলা	BPJ2439283 ফটো উপলব্ধ
616 নাম : জয়শ্ৰী ৰাই পিতাৰ নাম: গণেশ ৰাই ঘৰ নং : ১১৩১ বয়স : 23 লিঙ্গ : মহিলা	BPJ1356237 ফটো উপলব্ধ	617 নাম : কামাল ৰায় পিতাৰ নাম: দিলীপ ৰায় ঘৰ নং : 1131 বয়স : 20 লিঙ্গ : পুৰুষ	QGW0192427 ফটো উপলব্ধ	618 নাম : সুককু দাস পিতাৰ নাম: কেতন দাস ঘৰ নং : ১১৭১ বয়স : 48 লিঙ্গ : পুৰুষ	BPJ2439294 ফটো উপলব্ধ
E 619 নাম : মিনতী দাস স্বামীৰ নাম: সুকু দাস ঘৰ নং : ১১৭১ বয়স : 42 লিঙ্গ : মহিলা	BPJ2439307 ফটো উপলব্ধ	620 নাম : হৰিপদ দাস পিতাৰ নাম: নৰেন্দ্ৰ দাস ঘৰ নং : ১১৮১ বয়স : 60 লিঙ্গ : পুৰুষ	BPJ2439318 ফটো উপলব্ধ	621 নাম : জবা দাস স্বামীৰ নাম: হৰিপদ দাস ঘৰ নং : ১১৮১ বয়স : 50 লিঙ্গ : মহিলা	BPJ2439329 ফটো উপলব্ধ
622 নাম : বিকাশ মৈত্ৰ পিতাৰ নাম: বিনদ বিহাৰী মৈত্ৰ ঘৰ নং : ১২৪১ বয়স : 60 লিঙ্গ : পুৰুষ	BPJ2439330 ফটো উপলব্ধ	623 নাম : বিপ্লব মৈত্ৰ পিতাৰ নাম: বিকাশ মৈত্ৰ ঘৰ নং : ১২৪১ বয়স : 33 লিঙ্গ : পুৰুষ	BPJ2440359 ফটো উপলব্ধ	624 নাম : বিপুল মৈত্ৰ পিতাৰ নাম: বিকাশ মৈত্ৰ ঘৰ নং : ১২৪১ বয়স : 29 লিঙ্গ : পুৰুষ	BPJ0025759 ফটো উপলব্ধ
D 625 নাম : শিব মজুমদাৰ পিতাৰ নাম: জলধৰ মজুমদাৰ ঘৰ নং : ১২৬১ বয়স : 55 লিঙ্গ : পুৰুষ	BPJ2439341 ফটো উপলব্ধ	D 626 নাম : বেন মজুমদাৰ স্বামীৰ নাম: শিব মজুমদাৰ ঘৰ নং : ১২৬১ বয়স : 46 লিঙ্গ : মহিলা	BPJ2439352 ফটো উপলব্ধ	627 নাম : গৌৰাঙ্গ নন্দী পিতাৰ নাম: হৰেন্দ্ৰ নন্দী ঘৰ নং : ১২৬২ বয়স : 55 লিঙ্গ : পুৰুষ	BPJ2439363 ফটো উপলব্ধ
628 নাম : অঞ্জলী নন্দী স্বামীৰ নাম: গৌৰাঙ্গ নন্দী ঘৰ নং : ১২৬২ বয়স : 46 লিঙ্গ : মহিলা	BPJ2439374 ফটো উপলব্ধ	629 নাম : বিজয় নন্দী পিতাৰ নাম: গৌৰাঙ্গ নন্দী ঘৰ নং : ১২৬২ বয়স : 32 লিঙ্গ : পুৰুষ	BPJ2440428 ফটো উপলব্ধ	630 নাম : চুমকী নন্দী স্বামীৰ নাম: বিজয় নন্দী ঘৰ নং : ১২৬২ বয়স : 26 লিঙ্গ : মহিলা	BPJ0482828 ফটো উপলব্ধ



631 নাম : বসন্ত দাস পিতাৰ নাম: দেবহৰি দাস ঘৰ নং : ১৩৩১ বয়স : 58 লিঙ্গ : পুৰুষ	BPJ2439409 ফটো উপলব্ধ	632 নাম : শিবা দাস পিতাৰ নাম: বসন্ত দাস ঘৰ নং : 1331 বয়স : 30 লিঙ্গ : পুৰুষ	BPJ0275743 ফটো উপলব্ধ	633 নাম : সংগীতা দাস পিতাৰ নাম: বসন্ত দাস ঘৰ নং : 1331 বয়স : 21 লিঙ্গ : মহিলা	QGW0135392 ফটো উপলব্ধ
634 নাম : প্ৰমিলা তাঁতী স্বামীৰ নাম: শনিছৰুৱা তাঁতী ঘৰ নং : ১৩৬১ বয়স : 60 লিঙ্গ : মহিলা	BPJ2439432 ফটো উপলব্ধ	635 নাম : ৰেনু তাঁতী স্বামীৰ নাম: উপেন তাঁতী ঘৰ নং : ১৩৬১ বয়স : 52 লিঙ্গ : মহিলা	BPJ2439443 ফটো উপলব্ধ	636 নাম : ছুৰেখা তাঁতী স্বামীৰ নাম: শিৱ তাঁতী ঘৰ নং : ১৩৬১ বয়স : 48 লিঙ্গ : মহিলা	BPJ0179143 ফটো উপলব্ধ
637 নাম : চৰচ তাঁতী পিতাৰ নাম: উপেন তাঁতী ঘৰ নং : ১৩৬১ বয়স : 29 লিঙ্গ : পুৰুষ	BPJ0177360 ফটো উপলব্ধ	638 নাম : গিতা তাঁতী স্বামীৰ নাম: চৰচ তাঁতী ঘৰ নং : ১৩৬১ বয়স : 29 লিঙ্গ : মহিলা	BPJ0177451 ফটো উপলব্ধ	639 নাম : বিকাশ তাঁতী পিতাৰ নাম: সিৱ তাঁতী ঘৰ নং : 1361 বয়স : 28 লিঙ্গ : পুৰুষ	BPJ0273854 ফটো উপলব্ধ
640 নাম : লোকনাথ উপাধ্যায় পিতাৰ নাম: কমল নাথ উপাধ্যায় ঘৰ নং : ১৪৮১ বয়স : 56 লিঙ্গ : পুৰুষ	BPJ2439465 ফটো উপলব্ধ	641 নাম : মনমায়া দেৱী স্বামীৰ নাম: লোকনাথ উপাধ্যায় ঘৰ নং : ১৪৮১ বয়স : 54 লিঙ্গ : মহিলা	BPJ2439476 ফটো উপলব্ধ	S 642 নাম : পুষ্পা দেৱী পিতাৰ নাম: লোকনাথ উপাধ্যায় ঘৰ নং : 1481 বয়স : 27 লিঙ্গ : মহিলা	BPJ0274373 ফটো উপলব্ধ
643 নাম : মঞ্জু দেৱী পিতাৰ নাম: লোকনাথ উপাধ্যায় ঘৰ নং : 1481 বয়স : 27 লিঙ্গ : মহিলা	BPJ0273763 ফটো উপলব্ধ	644 নাম : ভানু ভক্ত উপাধ্যায় পিতাৰ নাম: লোকনাথ উপাধ্যায় ঘৰ নং : 1481 বয়স : 22 লিঙ্গ : পুৰুষ	BPJ2039527 ফটো উপলব্ধ	645 নাম : শান্তী ভূঞা স্বামীৰ নাম: শুকলাল ভূঞা ঘৰ নং : ১৪৯১ বয়স : 47 লিঙ্গ : মহিলা	BPJ2439501 ফটো উপলব্ধ
S2 646 নাম : সাবিত্ৰী ভূঞা পিতাৰ নাম: শুকলাল ভূঞা ঘৰ নং : ১৪৯১ বয়স : 25 লিঙ্গ : মহিলা	BPJ0518795 ফটো উপলব্ধ	647 নাম : লিলা তালুকদাৰ স্বামীৰ নাম: বিপিন তালুকদাৰ ঘৰ নং : ১৬৪১ বয়স : 58 লিঙ্গ : মহিলা	BPJ2439534 ফটো উপলব্ধ	648 নাম : গোপাল তালুকদাৰ পিতাৰ নাম: বিপিন তালুকদাৰ ঘৰ নং : ১৬৪১ বয়স : 41 লিঙ্গ : পুৰুষ	BPJ2439545 ফটো উপলব্ধ
649 নাম : গীতাজুলী তালুকদাৰ স্বামীৰ নাম: গোপাল তালুকদাৰ ঘৰ নং : ১৬৪১ বয়স : 39 লিঙ্গ : মহিলা	BPJ2439556 ফটো উপলব্ধ	650 নাম : জোনালী কিষাণ মাতৃৰ নাম: ফুলমণি কিষাণ ঘৰ নং : ১৭৭১ বয়স : 32 লিঙ্গ : মহিলা	BPJ0062687 ফটো উপলব্ধ	R 651 নাম : সনতুষ বাৰ্জো পিতাৰ নাম: মুকেশ বাৰ্জো ঘৰ নং : ১৭৮১ বয়স : 28 লিঙ্গ : পুৰুষ	QGW0139543 ফটো উপলব্ধ
652 নাম : সন্তোষ বাৰ্জো অন্যান্য: জোনালী কিষাণ ঘৰ নং : 1771 বয়স : 28 লিঙ্গ : পুৰুষ	QGW0164541 ফটো উপলব্ধ	653 নাম : চক্ৰধৰ তেলী পিতাৰ নাম: অৰ্জু তেলী ঘৰ নং : ১৭৮১ বয়স : 60 লিঙ্গ : পুৰুষ	BPJ2439589 ফটো উপলব্ধ	654 নাম : নাৰায়ণ তেলি পিতাৰ নাম: চন্দ্ৰধৰ তেলি ঘৰ নং : ১৭৮১ বয়স : 33 লিঙ্গ : পুৰুষ	BPJ2439603 ফটো উপলব্ধ
655 নাম : ৰীতা তামুলী লেফিটনংট ৰঞ্জণ তামুলী স্বামীৰ নাম: লেফিটনংট ৰঞ্জণ তামুলী ঘৰ নং : 1781 বয়স : 32 লিঙ্গ : মহিলা	QGW0035584 ফটো উপলব্ধ	656 নাম : ৰাধিকা চাহ স্বামীৰ নাম: নাৰায়ণ তেলি ঘৰ নং : ১৭৮১ বয়স : 30 লিঙ্গ : মহিলা	BPJ0063016 ফটো উপলব্ধ	657 নাম : ওগান তপু পিতাৰ নাম: চৰ্মা তপু ঘৰ নং : ১৮৬১ বয়স : 50 লিঙ্গ : মহিলা	BPJ2439647 ফটো উপলব্ধ
658 নাম : ৰাজেন টোপো পিতাৰ নাম: বাবু তপু ঘৰ নং : ১৮৬১ বয়স : 46 লিঙ্গ : পুৰুষ	BPJ2439625 ফটো উপলব্ধ	659 নাম : পিয়াৰি টোপো স্বামীৰ নাম: ৰাজেন তপু ঘৰ নং : ১৮৬১ বয়স : 43 লিঙ্গ : মহিলা	BPJ2439636 ফটো উপলব্ধ	660 নাম : বিজিত তাপু পিতাৰ নাম: ৰাজেন তাপু ঘৰ নং : 1861 বয়স : 25 লিঙ্গ : পুৰুষ	BPJ2021863 ফটো উপলব্ধ



বিধানসভা সমষ্টিৰ নম্বৰ আৰু নাম : 65-ঢেকীয়াজুলী
অংশৰ নম্বৰ আৰু নাম : 1-ঢেকীয়াজুলী চাহ বাগিছা (অংশ ১)

661 নাম : কামেশ্বৰ মাঝী পিতাৰ নাম: চান্দ দাস মাঝী ঘৰ নং : ২২২১ বয়স : 50 লিঙ্গ : পুৰুষ	BPJ2439658 ফটো উপলব্ধ	662 নাম : শ্যাম দাস মাঝী পিতাৰ নাম: কামেশ্বৰ মাঝী ঘৰ নং : ২২২১ বয়স : 29 লিঙ্গ : পুৰুষ	BPJ0179663 ফটো উপলব্ধ	663 নাম : বেৰণিকা মাঝী স্বামীৰ নাম: শ্যাম দাস মাঝী ঘৰ নং : ২২২১ বয়স : 26 লিঙ্গ : মহিলা	BPJ0430447 ফটো উপলব্ধ
664 নাম : চম্পা লোহাৰ পিতাৰ নাম: আশো লোহাৰ ঘৰ নং : ২৩২১ বয়স : 38 লিঙ্গ : মহিলা	BPJ2439670 ফটো উপলব্ধ	665 নাম : প্রদীপ লোহাৰ পিতাৰ নাম: কমল লোহাৰ ঘৰ নং : ২৩২১ বয়স : 35 লিঙ্গ : পুৰুষ	BPJ0518845 ফটো উপলব্ধ	666 নাম : বতী তাঁতী স্বামীৰ নাম: মুকাৰু তাঁতী ঘৰ নং : ২৩৪১ বয়স : 56 লিঙ্গ : মহিলা	BPJ2439681 ফটো উপলব্ধ
667 নাম : জিতেন বাঘ পিতাৰ নাম: চিৰাজ বাঘ ঘৰ নং : ২৩৪১ বয়স : 46 লিঙ্গ : পুৰুষ	BPJ2439705 ফটো উপলব্ধ	668 নাম : চুবা তাঁতী পিতাৰ নাম: মুকাৰু তাঁতী ঘৰ নং : ২৩৪১ বয়স : 40 লিঙ্গ : মহিলা	BPJ2439692 ফটো উপলব্ধ	669 নাম : অভিশেকু বাঘ পিতাৰ নাম: জিতেন বাঘ ঘৰ নং : ২৩৪১ বয়স : 24 লিঙ্গ : পুৰুষ	BPJ0491308 ফটো উপলব্ধ
670 নাম : টুকুনি গোৱালা স্বামীৰ নাম: লাদু গোৱালা ঘৰ নং : ২৪১১ বয়স : 65 লিঙ্গ : মহিলা	BPJ2439727 ফটো উপলব্ধ	671 নাম : বঞ্জনী গোৱালা স্বামীৰ নাম: ঢেলা গোৱালা ঘৰ নং : ২৪১১ বয়স : 40 লিঙ্গ : মহিলা	BPJ2439749 ফটো উপলব্ধ	672 নাম : অমিত গোৱালা পিতাৰ নাম: পদ্মা গোৱালা ঘৰ নং : ২৪১১ বয়স : 25 লিঙ্গ : পুৰুষ	BPJ0518605 ফটো উপলব্ধ
673 নাম : ঠবীৰো তাঁতি পিতাৰ নাম: মনিয়া তাঁতি ঘৰ নং : ২৬৮১ বয়স : 54 লিঙ্গ : পুৰুষ	BPJ2439750 ফটো উপলব্ধ	674 নাম : অম্বিকা তাঁতি স্বামীৰ নাম: খবিৰ তাঁতি ঘৰ নং : ২৬৮১ বয়স : 50 লিঙ্গ : মহিলা	BPJ2439761 ফটো উপলব্ধ	675 নাম : চুনিল নাগ পিতাৰ নাম: খবিৰ নাগ ঘৰ নং : ২৬৮১ বয়স : 37 লিঙ্গ : পুৰুষ	BPJ2439772 ফটো উপলব্ধ
676 নাম : পূজা তাঁতি পিতাৰ নাম: খবীৰো তাঁতি ঘৰ নং : 2681 বয়স : 34 লিঙ্গ : মহিলা	BPJ0271791 ফটো উপলব্ধ	677 নাম : দৈবকী নাগ পিতাৰ নাম: খবিৰ নাগ ঘৰ নং : ২৬৮১ বয়স : 33 লিঙ্গ : মহিলা	BPJ2439783 ফটো উপলব্ধ	678 নাম : বিকম নাগ পিতাৰ নাম: খবিৰ তাঁতি ঘৰ নং : ২৬৮১ বয়স : 30 লিঙ্গ : পুৰুষ	BPJ2440484 ফটো উপলব্ধ
679 নাম : ভাৰতী কৰ্মকাৰ স্বামীৰ নাম: প্রকাশ কৰ্মকাৰ ঘৰ নং : ২৭৩১ বয়স : 65 লিঙ্গ : মহিলা	BPJ2439794 ফটো উপলব্ধ	680 নাম : প্রহ্লাদ কৰ্মকাৰ পিতাৰ নাম: প্রকাশ কৰ্মকাৰ ঘৰ নং : ২৭৩১ বয়স : 50 লিঙ্গ : পুৰুষ	BPJ2439807 ফটো উপলব্ধ	681 নাম : চুগী কৰ্মকাৰ স্বামীৰ নাম: প্রহ্লাদ কৰ্মকাৰ ঘৰ নং : ২৭৩১ বয়স : 48 লিঙ্গ : মহিলা	BPJ2439830 ফটো উপলব্ধ
682 নাম : আহ্লাদ কৰ্মকাৰ পিতাৰ নাম: প্রকাশ কৰ্মকাৰ ঘৰ নং : ২৭৩১ বয়স : 45 লিঙ্গ : পুৰুষ	BPJ2439818 ফটো উপলব্ধ	683 নাম : বিনোদ কৰ্মকাৰ পিতাৰ নাম: প্রকাশ কৰ্মকাৰ ঘৰ নং : ২৭৩১ বয়স : 43 লিঙ্গ : পুৰুষ	BPJ2439829 ফটো উপলব্ধ	684 নাম : সৰস্বতী কৰ্মকাৰ স্বামীৰ নাম: বিনোদ কৰ্মকাৰ ঘৰ নং : ২৭৩১ বয়স : 40 লিঙ্গ : মহিলা	BPJ2439841 ফটো উপলব্ধ
685 নাম : আহ্লাদ কৰ্মকাৰ স্বামীৰ নাম: প্রহ্লাদ কৰ্মকাৰ ঘৰ নং : 2731 বয়স : 37 লিঙ্গ : মহিলা	BPJ0245530 ফটো উপলব্ধ	686 নাম : সুনিতা কৰ্মকাৰ পিতাৰ নাম: প্রহ্লাদ কৰ্মকাৰ ঘৰ নং : 2731 বয়স : 26 লিঙ্গ : মহিলা	BPJ0249110 ফটো উপলব্ধ	687 নাম : পদমিণি তাতি কৰ্মকাৰ স্বামীৰ নাম: সুনিতা কৰ্মকাৰ ঘৰ নং : ২৭৩১ বয়স : 26 লিঙ্গ : মহিলা	BPJ0483032 ফটো উপলব্ধ
688 নাম : আদিত কৰ্মকাৰ পিতাৰ নাম: প্রহ্লাদ কৰ্মকাৰ ঘৰ নং : ২৭৩১ বয়স : 24 লিঙ্গ : পুৰুষ	BPJ0490896 ফটো উপলব্ধ	689 নাম : সুনিতা কৰ্মকাৰ পিতাৰ নাম: প্রহ্লাদ কৰ্মকাৰ ঘৰ নং : 2731 বয়স : 22 লিঙ্গ : পুৰুষ	BPJ2022366 ফটো উপলব্ধ	690 নাম : হৰি দাস পিতাৰ নাম: বৃধু দাস ঘৰ নং : ২৭৭১ বয়স : 55 লিঙ্গ : পুৰুষ	BPJ2439852 ফটো উপলব্ধ



691 নাম : সুকিন্দৰ ভূমিজ পিতাৰ নাম: মনুজ ভূমিজ ঘৰ নং : ২৭৭১ বয়স : 40 লিঙ্গ : পুৰুষ	BPJ0456350 ফটো উপলব্ধ	692 নাম : শুকন্তলা দাস পিতাৰ নাম: হৰি দাস ঘৰ নং : ২৭৭১ বয়স : 30 লিঙ্গ : মহিলা	BPJ0524363 ফটো উপলব্ধ	693 নাম : আকাশ দাস পিতাৰ নাম: হৰি দাস ঘৰ নং : ২৭৭১ বয়স : 29 লিঙ্গ : পুৰুষ	QGW0032839 ফটো উপলব্ধ
694 নাম : ৰেণু দাস স্বামীৰ নাম: চুবা দাস ঘৰ নং : ২৭৭২ বয়স : 49 লিঙ্গ : মহিলা	BPJ2439885 ফটো উপলব্ধ	695 নাম : উদয় দাস পিতাৰ নাম: চুবা দাস ঘৰ নং : ২৭৭২ বয়স : 39 লিঙ্গ : পুৰুষ	BPJ2439896 ফটো উপলব্ধ	696 নাম : ৰায়মণি দাস স্বামীৰ নাম: উদয় দাস ঘৰ নং : ২৭৭২ বয়স : 37 লিঙ্গ : মহিলা	BPJ2439909 ফটো উপলব্ধ
697 নাম : ৰতন লাল দাস পিতাৰ নাম: চুবা দাস ঘৰ নং : ২৭৭২ বয়স : 35 লিঙ্গ : পুৰুষ	BPJ2439910 ফটো উপলব্ধ	698 নাম : ৰাধিকা দাস স্বামীৰ নাম: দেৱাৰু দাস ঘৰ নং : 2772 বয়স : 34 লিঙ্গ : মহিলা	BPJ0245761 ফটো উপলব্ধ	699 নাম : দেবাৰ দাস পিতাৰ নাম: চুৱাচ দাস ঘৰ নং : 2772 বয়স : 32 লিঙ্গ : পুৰুষ	BPJ0245720 ফটো উপলব্ধ
700 নাম : মৰমী দাস স্বামীৰ নাম: ৰতন লাল দাস ঘৰ নং : 2772 বয়স : 30 লিঙ্গ : মহিলা	BPJ0274043 ফটো উপলব্ধ	701 নাম : বাৰি কৰ্মকাৰ স্বামীৰ নাম: বিজয় কৰ্মকাৰ ঘৰ নং : ২৭৭৪ বয়স : 48 লিঙ্গ : মহিলা	BPJ2439954 ফটো উপলব্ধ	E 702 নাম : হিৰ কৰ্মকাৰ পিতাৰ নাম: বিজয় কৰ্মকাৰ ঘৰ নং : ২৭৭৪ বয়স : ৪7 লিঙ্গ : পুৰুষ	BPJ1985860 ফটো উপলব্ধ
703 নাম : মালা কৰ্মকাৰ স্বামীৰ নাম: হিৰ কৰ্মকাৰ ঘৰ নং : ২৭৭৪ বয়স : 36 লিঙ্গ : মহিলা	BPJ1937402 ফটো উপলব্ধ	704 নাম : ছয়তী তাঁতী স্বামীৰ নাম: সহদেব তাঁতী ঘৰ নং : ২৭৭৫ বয়স : 47 লিঙ্গ : মহিলা	BPJ2439976 ফটো উপলব্ধ	705 নাম : আকাশ তাঁতী পিতাৰ নাম: সহদেব তাঁতী ঘৰ নং : 2775 বয়স : 33 লিঙ্গ : পুৰুষ	BPJ0273904 ফটো উপলব্ধ
706 নাম : স্বেতা কৰ্মকাৰ স্বামীৰ নাম: আকাশ তাঁতী ঘৰ নং : ২৭৭৫ বয়স : 31 লিঙ্গ : মহিলা	BPJ0464834 ফটো উপলব্ধ	S 707 নাম : সোনালী তাঁতী পিতাৰ নাম: সহদেব তাঁতী ঘৰ নং : ২৭৭৫ বয়স : 29 লিঙ্গ : মহিলা	BPJ0519645 ফটো উপলব্ধ	708 নাম : বিজয় দাস পিতাৰ নাম: কাৰ্তিকা দাস ঘৰ নং : ২৭৭৭ বয়স : 55 লিঙ্গ : পুৰুষ	BPJ2439998 ফটো উপলব্ধ
709 নাম : উষা দাস স্বামীৰ নাম: বিজয় দাস ঘৰ নং : ২৭৭৭ বয়স : 48 লিঙ্গ : মহিলা	BPJ2440008 ফটো উপলব্ধ	710 নাম : শকন্তলা কিষাণ স্বামীৰ নাম: শুক্ৰ কিষাণ ঘৰ নং : ২৭৭৭ বয়স : 45 লিঙ্গ : মহিলা	BPJ2439987 ফটো উপলব্ধ	711 নাম : অজয় দাস পিতাৰ নাম: বিজয় দাস ঘৰ নং : ২৭৭৭ বয়স : 32 লিঙ্গ : পুৰুষ	BPJ1985848 ফটো উপলব্ধ
712 নাম : দিপালী দাস স্বামীৰ নাম: অজয় দাস ঘৰ নং : ২৭৭৭ বয়স : 29 লিঙ্গ : মহিলা	BPJ0100859 ফটো উপলব্ধ	713 নাম : স্বপন দাস পিতাৰ নাম: বিজয় দাস ঘৰ নং : ২৭৭৭ বয়স : 29 লিঙ্গ : পুৰুষ	QGW0027888 ফটো উপলব্ধ	714 নাম : ৰঞ্জিতা দাস স্বামীৰ নাম: স্বপন দাস ঘৰ নং : ২৭৭৭ বয়স : 28 লিঙ্গ : মহিলা	QGW0028068 ফটো উপলব্ধ
715 নাম : জুছনা লোহাৰ স্বামীৰ নাম: জগৰনাথ লোহাৰ ঘৰ নং : ২৭৭৮ বয়স : 50 লিঙ্গ : মহিলা	BPJ2440020 ফটো উপলব্ধ	716 নাম : সাগৰ লহাৰ পিতাৰ নাম: জগৰ নাথ লোহাৰ ঘৰ নং : ২৭৭৮ বয়স : 31 লিঙ্গ : পুৰুষ	BPJ0523951 ফটো উপলব্ধ	717 নাম : সিতা লহাৰ পিতাৰ নাম: জগৰ নাথ লোহাৰ ঘৰ নং : ২৭৭৮ বয়স : 29 লিঙ্গ : মহিলা	BPJ0524009 ফটো উপলব্ধ
718 নাম : বাবা লহাৰ পিতাৰ নাম: জগৰ নাথ লোহাৰ ঘৰ নং : ২৭৭৮ বয়স : 26 লিঙ্গ : পুৰুষ	BPJ0524116 ফটো উপলব্ধ	719 নাম : সালনি লহাৰ স্বামীৰ নাম: বাবা লহাৰ ঘৰ নং : ২৭৭৮ বয়স : 23 লিঙ্গ : মহিলা	QGW0026302 ফটো উপলব্ধ	720 নাম : ঝালগী ওৰাং স্বামীৰ নাম: গান্ধুৰ ওৰাং ঘৰ নং : ২৭৭৯ বয়স : 50 লিঙ্গ : মহিলা	BPJ2440042 ফটো উপলব্ধ



721 নাম : বিশুচী ওৰাং পিতাৰ নাম: গান্ধুৰ ওৰাং ঘৰ নং : ২৭৭৯ বয়স : 37 লিঙ্গ : মহিলা	BPJ2440053 ফটো উপলব্ধ	722 নাম : হিৰা ওৰাং পিতাৰ নাম: গান্ধুৰ ওৰাং ঘৰ নং : ২৭৭৯ বয়স : 30 লিঙ্গ : মহিলা	BPJ1937413 ফটো উপলব্ধ	723 নাম : খুদিয়া মিজ পিতাৰ নাম: গণেশ মিজ ঘৰ নং : 2779 বয়স : 30 লিঙ্গ : পুৰুষ	QGW0105569 ফটো উপলব্ধ
724 নাম : তেতেৰী ওৰাং স্বামীৰ নাম: উইলসন বলমুচু ঘৰ নং : ২৭৭৯ বয়স : 30 লিঙ্গ : মহিলা	BPJ1937424 ফটো উপলব্ধ	725 নাম : বিলু ওৰাং পিতাৰ নাম: গান্ধুৰ ওৰাং ঘৰ নং : ২৭৭৯ বয়স : 29 লিঙ্গ : পুৰুষ	BPJ0520999 ফটো উপলব্ধ	726 নাম : বীনুড ওৰাং পিতাৰ নাম: গান্ধুৰ ওৰাং ঘৰ নং : 2779 বয়স : 25 লিঙ্গ : পুৰুষ	BPJ0273003 ফটো উপলব্ধ
S 727 নাম : বিষ্ণু ৰাভা পিতাৰ নাম: চক্ৰনাথ ৰাভা ঘৰ নং : 3418 বয়স : 89 লিঙ্গ : পুৰুষ	HXX0566158 ফটো উপলব্ধ	S 728 নাম : পম্পি ৰাভা পিতাৰ নাম: ৰঞ্জিত ৰাভা ঘৰ নং : 3418 বয়স : 87 লিঙ্গ : মহিলা	CFN0577163 ফটো উপলব্ধ	729 নাম : জলেশ্বৰী দাস স্বামীৰ নাম: ভাৰত দাস ঘৰ নং : ২৭৭১০ বয়স : 46 লিঙ্গ : মহিলা	BPJ2440075 ফটো উপলব্ধ
730 নাম : চুমিত্ৰা দাস মাতৃৰ নাম: জলেশ্বৰী দাস ঘৰ নং : ২৭৭১০ বয়স : 34 লিঙ্গ : মহিলা	BPJ0100768 ফটো উপলব্ধ	731 নাম : শুকুমাৰ দাস পিতাৰ নাম: ভাৰত দাস ঘৰ নং : ২৭৭১০ বয়স : 33 লিঙ্গ : পুৰুষ	BPJ0524389 ফটো উপলব্ধ	732 নাম : অষ্টমী তাঁতী স্বামীৰ নাম: সীতাৰাম তাঁতী ঘৰ নং : ২৭৭১১ বয়স : 52 লিঙ্গ : মহিলা	BPJ2440097 ফটো উপলব্ধ
733 নাম : ললিত তাঁতী পিতাৰ নাম: শইকীয়া তাঁতী ঘৰ নং : 27711 বয়স : 29 লিঙ্গ : পুৰুষ	QGW0118307 ফটো উপলব্ধ	734 নাম : লক্ষ্মী তাঁতী পিতাৰ নাম: শইকীয়া তাঁতী ঘৰ নং : ২৭৭১১ বয়স : 27 লিঙ্গ : মহিলা	BPJ0524314 ফটো উপলব্ধ	735 নাম : জয়া তাঁতী স্বামীৰ নাম: ললিত তাঁতী ঘৰ নং : ২৭৭১১ বয়স : 22 লিঙ্গ : মহিলা	QGW0027946 ফটো উপলব্ধ
736 নাম : মিৰা দাস স্বামীৰ নাম: চাৰিপবন দাস ঘৰ নং : ২৭৭১২ বয়স : 42 লিঙ্গ : মহিলা	BPJ2440111 ফটো উপলব্ধ	737 নাম : জলিয়ানী তাঁতী স্বামীৰ নাম: গোপাল তাঁতী ঘৰ নং : ২৭৭১৩ বয়স : 48 লিঙ্গ : মহিলা	BPJ2440122 ফটো উপলব্ধ	738 নাম : চিমাৰাণী তাঁতী মাতৃৰ নাম: জলিয়ানী তাঁতী ঘৰ নং : ২৭৭১৩ বয়স : 30 লিঙ্গ : মহিলা	BPJ1937435 ফটো উপলব্ধ
739 নাম : বিশাল তাঁতী পিতাৰ নাম: গোপাল তাঁতী ঘৰ নং : ২৭৭১৩ বয়স : 29 লিঙ্গ : পুৰুষ	BPJ0273755 ফটো উপলব্ধ	740 নাম : সুনিতা গড়াইত পিতাৰ নাম: চানিকী গড়াইত ঘৰ নং : ২৭৭১৪ বয়স : 47 লিঙ্গ : মহিলা	BPJ2440133 ফটো উপলব্ধ	741 নাম : দুৰ্গাচৰন গড়াইত পিতাৰ নাম: চানিকী গড়াইত ঘৰ নং : ২৭৭১৪ বয়স : 40 লিঙ্গ : পুৰুষ	BPJ2440144 ফটো উপলব্ধ
742 নাম : জীতেন বাঘোৱাৰ অন্যান্য: সুমিতা গড়াইত ঘৰ নং : ২৭৭১৪ বয়স : 31 লিঙ্গ : পুৰুষ	BPJ2440451 ফটো উপলব্ধ	743 নাম : ভৃগু গড়াইত পিতাৰ নাম: নাৰায়ন গড়াইত ঘৰ নং : ২৭৭১৫ বয়স : 52 লিঙ্গ : পুৰুষ	BPJ2440155 ফটো উপলব্ধ	744 নাম : বেবা গড়াইত স্বামীৰ নাম: ভৃগু গড়াইত ঘৰ নং : ২৭৭১৫ বয়স : 45 লিঙ্গ : মহিলা	BPJ2440166 ফটো উপলব্ধ
745 নাম : চিমা গড়াইত পিতাৰ নাম: ভৃগু গড়াইত ঘৰ নং : ২৭৭১৫ বয়স : 27 লিঙ্গ : মহিলা	BPJ0169250 ফটো উপলব্ধ	746 নাম : অঞ্জু গড়াইত পিতাৰ নাম: ভৃগু গড়াইত ঘৰ নং : 27715 বয়স : 22 লিঙ্গ : মহিলা	BPJ2022382 ফটো উপলব্ধ	747 নাম : আলবিহু তপু পিতাৰ নাম: ইলিয়াছ তপু ঘৰ নং : ২৭৭১৬ বয়স : 55 লিঙ্গ : পুৰুষ	BPJ2440177 ফটো উপলব্ধ
748 নাম : চিলবাস্তি তপু স্বামীৰ নাম: আলবিহু তপু ঘৰ নং : ২৭৭১৬ বয়স : 42 লিঙ্গ : মহিলা	BPJ2440188 ফটো উপলব্ধ	749 নাম : দিপালী দাস স্বামীৰ নাম: মিত্ৰন দাস ঘৰ নং : ২৭৭১৬ বয়স : 31 লিঙ্গ : মহিলা	BPJ2440348 ফটো উপলব্ধ	750 নাম : অনিতা তপু পিতাৰ নাম: আলবিহু তপু ঘৰ নং : 27716 বয়স : 29 লিঙ্গ : মহিলা	BPJ0281964 ফটো উপলব্ধ



751 নাম : ফিলমন কেৰ্কেটা পিতাৰ নাম: বেনোদিক কেৰ্কেটা ঘৰ নং : 27716 বয়স : 29 লিঙ্গ : পুৰুষ	QGW0105593 ফটো উপলব্ধ	752 নাম : সুস্মিতা তাপু পিতাৰ নাম: আলবিশ তাপু ঘৰ নং : 27716 বয়স : 25 লিঙ্গ : মহিলা	BPJ2022374 ফটো উপলব্ধ	753 নাম : দিলিপ কুমাৰ নাথ পিতাৰ নাম: কবিনাকান্ত নাথ ঘৰ নং : 29918 বয়স : 57 লিঙ্গ : পুৰুষ	BPJ2440235 ফটো উপলব্ধ
754 নাম : ছপা নাথ স্বামীৰ নাম: দিলিপ নাথ ঘৰ নং : 29918 বয়স : 46 লিঙ্গ : মহিলা	BPJ2440224 ফটো উপলব্ধ	755 নাম : মিঠন দাস পিতাৰ নাম: শম্ভুচৰন দাস ঘৰ নং : 29918 বয়স : 37 লিঙ্গ : পুৰুষ	BPJ2440495 ফটো উপলব্ধ	756 নাম : জিজ্ঞাস নাথ পিতাৰ নাম: দিলিপ কুমাৰ নাথ ঘৰ নং : 29918 বয়স : 25 লিঙ্গ : পুৰুষ	BPJ0419978 ফটো উপলব্ধ
757 নাম : নিকিজ মা নাথ পিতাৰ নাম: দিলিপ কুমাৰ নাথ ঘৰ নং : 27718 বয়স : 19 লিঙ্গ : মহিলা	QGW0116665 ফটো উপলব্ধ	758 নাম : মনিকা দাস পিতাৰ নাম: মিঠন দাস ঘৰ নং : 27718 বয়স : 19 লিঙ্গ : মহিলা	QGW0178277 ফটো উপলব্ধ	759 নাম : বঞ্জিতা তাঁতী পিতাৰ নাম: শ্যাম তাঁতী ঘৰ নং : 29920 বয়স : 34 লিঙ্গ : মহিলা	BPJ1937446 ফটো উপলব্ধ
760 নাম : আছিক ওৰাং পিতাৰ নাম: জাডাল ওৰাং ঘৰ নং : 29920 বয়স : 31 লিঙ্গ : পুৰুষ	BPJ0175620 ফটো উপলব্ধ	761 নাম : সোমসিং স্বৰ্গীয়াৰী পিতাৰ নাম: মানীক স্বৰ্গীয়াৰী ঘৰ নং : 27711 বয়স : 44 লিঙ্গ : পুৰুষ	BPJ0270942 ফটো উপলব্ধ	762 নাম : মনীতা স্বৰ্গীয়াৰী স্বামীৰ নাম: সোমসিং স্বৰ্গীয়াৰী ঘৰ নং : 29921 বয়স : 35 লিঙ্গ : মহিলা	BPJ0100776 ফটো উপলব্ধ
763 নাম : জাডাল ওৰাং পিতাৰ নাম: চমৰা ওৰাং ঘৰ নং : 29922 বয়স : 62 লিঙ্গ : পুৰুষ	BPJ0100818 ফটো উপলব্ধ	764 নাম : জাউনী লোহাৰ স্বামীৰ নাম: লক্ষীৰাম লোহাৰ ঘৰ নং : 29923 বয়স : 49 লিঙ্গ : মহিলা	BPJ0273789 ফটো উপলব্ধ	765 নাম : লক্ষীৰাম লোহাৰ পিতাৰ নাম: বামদেউ লোহাৰ ঘৰ নং : 29923 বয়স : 28 লিঙ্গ : পুৰুষ	BPJ0273797 ফটো উপলব্ধ
766 নাম : অৰ্জন দাস পিতাৰ নাম: বৈদ্য, চন্দ্ৰ দাস ঘৰ নং : 29928 বয়স : 34 লিঙ্গ : পুৰুষ	BPJ0177931 ফটো উপলব্ধ	767 নাম : বিংকি দাস স্বামীৰ নাম: অৰ্জন দাস ঘৰ নং : 29928 বয়স : 25 লিঙ্গ : মহিলা	BPJ0420471 ফটো উপলব্ধ	768 নাম : অজয় মাঝি পিতাৰ নাম: কান্দ্ৰা মাঝি ঘৰ নং : 29925 বয়স : 33 লিঙ্গ : পুৰুষ	BPJ0518555 ফটো উপলব্ধ
769 নাম : মনিকা পতী মাঝী স্বামীৰ নাম: অজয় মাঝী ঘৰ নং : 29925 বয়স : 32 লিঙ্গ : মহিলা	BPJ0179630 ফটো উপলব্ধ	E 770 নাম : বন্ধন তাঁতি পিতাৰ নাম: কুশল তাঁতি ঘৰ নং : 27726 বয়স : 42 লিঙ্গ : পুৰুষ	BPJ0245381 ফটো উপলব্ধ	771 নাম : দীপিকা তাঁতি স্বামীৰ নাম: বন্ধন তাঁতি ঘৰ নং : 27726 বয়স : 41 লিঙ্গ : মহিলা	BPJ0245423 ফটো উপলব্ধ
772 নাম : অনীতা দাস স্বামীৰ নাম: ৰবি দাস ঘৰ নং : 29929 বয়স : 42 লিঙ্গ : মহিলা	BPJ0420406 ফটো উপলব্ধ	773 নাম : ৰাজেশ ঋষি দাস পিতাৰ নাম: ৰবি ঋষি দাস ঘৰ নং : 29929 বয়স : 26 লিঙ্গ : পুৰুষ	BPJ0430397 ফটো উপলব্ধ	774 নাম : পুষ্পা দাস স্বামীৰ নাম: লখন দাস ঘৰ নং : 29928 বয়স : 40 লিঙ্গ : মহিলা	BPJ0428151 ফটো উপলব্ধ
775 নাম : ৰিতু প্ৰনৱ সাউ পিতাৰ নাম: সজিত সাউ সাউ ঘৰ নং : ঢেকীয়াজুলী বয়স : 21 লিঙ্গ : পুৰুষ	BPJ2006880 ফটো উপলব্ধ	776 নাম : পুষ্পাঞ্জলী দাস লোহাৰ স্বামীৰ নাম: চিৰা লোহাৰ ঘৰ নং : বয়স : 28 লিঙ্গ : মহিলা	BPJ0181792 ফটো উপলব্ধ		



777	1	QGW0194837	নাম : আৰমান আলী পিতাৰ নাম: উচমান আলী ঘৰ নং : 531 বয়স : 19 লিঙ্গ : পুৰুষ	ফটো উপলব্ধ	778	1	QGW0200766	নাম : পূজা তালুকদাৰ পিতাৰ নাম: গৌপাল তালুকদাৰ ঘৰ নং : 1681 বয়স : 18 লিঙ্গ : মহিলা	ফটো উপলব্ধ	779	1	QGW0216036	নাম : মাইনল ইছলাম পিতাৰ নাম: নুৰুল ইছলাম ঘৰ নং : 152 বয়স : 22 লিঙ্গ : পুৰুষ	ফটো উপলব্ধ
780	1	QGW0216077	নাম : মনজুৰ ইছলাম পিতাৰ নাম: নুৰুল ইছলাম ঘৰ নং : 152 বয়স : 19 লিঙ্গ : পুৰুষ	ফটো উপলব্ধ	781	1	QGW0218305	নাম : ৰিতু হ'ৰ পিতাৰ নাম: লবেন হ'ৰ ঘৰ নং : 258 বয়স : 20 লিঙ্গ : মহিলা	ফটো উপলব্ধ	782	1	QGW0236281	নাম : সবনম ওৰাং স্বামীৰ নাম: অমিত ওৰাং ঘৰ নং : 209 বয়স : 28 লিঙ্গ : মহিলা	ফটো উপলব্ধ
783	1	QGW0239830	নাম : আদি কৰ্মকাৰ পিতাৰ নাম: অজিত কৰ্মকাৰ ঘৰ নং : 215 বয়স : 20 লিঙ্গ : পুৰুষ	ফটো উপলব্ধ	784	1	QGW0239905	নাম : জিনা লোহাৰ স্বামীৰ নাম: বিশাল মুণ্ডা ঘৰ নং : 206 বয়স : 23 লিঙ্গ : মহিলা	ফটো উপলব্ধ	785	1	QGW0239939	নাম : ৰিতিক তাঁতী পিতাৰ নাম: জিতেন তাঁতী ঘৰ নং : 188 বয়স : 21 লিঙ্গ : পুৰুষ	ফটো উপলব্ধ
786	1	QGW0239954	নাম : আনিত মুণ্ডা পিতাৰ নাম: হিনুমুজ মুণ্ডা ঘৰ নং : 286 বয়স : 21 লিঙ্গ : পুৰুষ	ফটো উপলব্ধ	787	1	QGW0240135	নাম : আৰিয়ান মুণ্ডা পিতাৰ নাম: হিনুমুজ মুণ্ডা ঘৰ নং : 286 বয়স : 18 লিঙ্গ : পুৰুষ	ফটো উপলব্ধ	788	1	QGW0240226	নাম : নেহা মুণ্ডা পিতাৰ নাম: জেমেছ মুণ্ডা ঘৰ নং : 286 বয়স : 22 লিঙ্গ : মহিলা	ফটো উপলব্ধ
789	1	QGW0240234	নাম : কুমকুম ভূমিজ পিতাৰ নাম: সুকিন্দৰ ভূমিজ ঘৰ নং : 2995 বয়স : 18 লিঙ্গ : মহিলা	ফটো উপলব্ধ	790	1	QGW0240358	নাম : সুহানি মুণ্ডা পিতাৰ নাম: ৰীজেন মুণ্ডা ঘৰ নং : 295 বয়স : 18 লিঙ্গ : মহিলা	ফটো উপলব্ধ	791	1	QGW0240374	নাম : ৰুহিত কিষান পিতাৰ নাম: শুক্ৰা কিষান ঘৰ নং : 2999 বয়স : 22 লিঙ্গ : পুৰুষ	ফটো উপলব্ধ
792	1	QGW0240622	নাম : নেহা মুণ্ডা পিতাৰ নাম: চামুৰেল মুণ্ডা ঘৰ নং : 212 বয়স : 18 লিঙ্গ : মহিলা	ফটো উপলব্ধ	793	1	QGW0240689	নাম : জ্যোতিষা কিষান পিতাৰ নাম: সুৰাজ কিষান ঘৰ নং : 285 বয়স : 18 লিঙ্গ : মহিলা	ফটো উপলব্ধ	794	1	QGW0240713	নাম : দেবানী দাস পিতাৰ নাম: অজয় দাস ঘৰ নং : 2992 বয়স : 18 লিঙ্গ : মহিলা	ফটো উপলব্ধ
795	1	QGW0242669	নাম : আকতি তাঁতী পিতাৰ নাম: কিশোৰ তাঁতী ঘৰ নং : 200 বয়স : 20 লিঙ্গ : মহিলা	ফটো উপলব্ধ	796	1	QGW0244061	নাম : ৰুমী তাঁতী স্বামীৰ নাম: মানব তাঁতী ঘৰ নং : 208 বয়স : 22 লিঙ্গ : মহিলা	ফটো উপলব্ধ	797	1	QGW0244319	নাম : চঞ্জা তাঁতী স্বামীৰ নাম: সুমিত তাঁতী ঘৰ নং : 202 বয়স : 19 লিঙ্গ : মহিলা	ফটো উপলব্ধ
798	1	QGW0244418	নাম : দিবীয়া তাঁতী পিতাৰ নাম: দিলীপ তাঁতী ঘৰ নং : 205 বয়স : 20 লিঙ্গ : মহিলা	ফটো উপলব্ধ	799	1	QGW0244483	নাম : চহাম তাঁতী পিতাৰ নাম: যতন তাঁতী ঘৰ নং : 209 বয়স : 20 লিঙ্গ : পুৰুষ	ফটো উপলব্ধ	800	1	QGW0244541	নাম : চান্দমণি তাঁতী স্বামীৰ নাম: ভবেন তাঁতী ঘৰ নং : 280 বয়স : 27 লিঙ্গ : মহিলা	ফটো উপলব্ধ
801	1	QGW0244673	নাম : ভবেন তাঁতী পিতাৰ নাম: হীৰালাল তাঁতী ঘৰ নং : 280 বয়স : 29 লিঙ্গ : পুৰুষ	ফটো উপলব্ধ	802	1	QGW0249193	নাম : অনঙ্গা কিষান পিতাৰ নাম: মহেশ কিষান ঘৰ নং : 250 বয়স : 20 লিঙ্গ : মহিলা	ফটো উপলব্ধ	803	1	QGW0249219	নাম : চামুৰেল তপু পিতাৰ নাম: পাত্ৰাচ তপু ঘৰ নং : 180 বয়স : 29 লিঙ্গ : পুৰুষ	ফটো উপলব্ধ
804	1	QGW0249227	নাম : দীপা নাগ পিতাৰ নাম: কিষুন নাগ ঘৰ নং : 262 বয়স : 19 লিঙ্গ : মহিলা	ফটো উপলব্ধ	805	1	QGW0249243	নাম : লাৰ্কি কিষান পিতাৰ নাম: ৰমেন কিষান ঘৰ নং : 282 বয়স : 19 লিঙ্গ : পুৰুষ	ফটো উপলব্ধ	806	1	QGW0249292	নাম : তাৰানা কিষান পিতাৰ নাম: অম্লান কিষান ঘৰ নং : 289 বয়স : 18 লিঙ্গ : মহিলা	ফটো উপলব্ধ



807	1	QGW0249359
নাম : বিশ্বাস কৰ্মকাৰ পিতাৰ নাম: বিনোদ কৰ্মকাৰ ঘৰ নং : ২৭৩১ বয়স : 18 লিঙ্গ : পুৰুষ		
ফটো উপলব্ধ		

808	1	QGW0249433
নাম : নিশাল মুণ্ডা মাতৃৰ নাম: জানকী মুণ্ডা ঘৰ নং : ২৩৬ বয়স : 20 লিঙ্গ : পুৰুষ		
ফটো উপলব্ধ		

809	1	QGW0249532
নাম : স্বৰ্গপতী তাঁতী পিতাৰ নাম: সোনাখন তাঁতী ঘৰ নং : ২২৪ বয়স : 18 লিঙ্গ : মহিলা		
ফটো উপলব্ধ		

810	1	QGW0249565
নাম : অংকিতা টুটি মাতৃৰ নাম: ববিতা টুটি ঘৰ নং : ২৭১ বয়স : 19 লিঙ্গ : মহিলা		
ফটো উপলব্ধ		

811	1	QGW0249748
নাম : ক্ৰিশ তাঁতী পিতাৰ নাম: ভাৰত তাঁতী ঘৰ নং : ২২৪ বয়স : 19 লিঙ্গ : পুৰুষ		
ফটো উপলব্ধ		

812	1	QGW0251801
নাম : বিলচন বাৰমুছ পিতাৰ নাম: চিমন বাৰমুছ ঘৰ নং : ১৯৬ বয়স : 20 লিঙ্গ : পুৰুষ		
ফটো উপলব্ধ		

813	1	QGW0251868
নাম : নবনীতা বাৰমুছ পিতাৰ নাম: প্ৰভুচাই বাৰমুছ ঘৰ নং : ১৯৬ বয়স : 20 লিঙ্গ : মহিলা		
ফটো উপলব্ধ		

814	1	BYH0140871
নাম : জ্যোতা ওৰাং পিতাৰ নাম: গোৱা ওৰাং ঘৰ নং : 314 বয়স : 26 লিঙ্গ : মহিলা		
ফটো উপলব্ধ		



815	1	QGW0257360
নাম : নেহাৰাণী দীপ পিতাৰ নাম: বিনোদ দীপ ঘৰ নং : ২৬৪ বয়স : 19 লিঙ্গ : মহিলা		ফটো উপলব্ধ

816	1	QGW0264234
নাম : গায়ত্ৰী তাঁতী পিতাৰ নাম: গনেশ তাঁতী ঘৰ নং : 225 বয়স : 19 লিঙ্গ : মহিলা		ফটো উপলব্ধ

ভোটাৰৰ সাৰাংশ

A) ভোটাৰৰ সংখ্যা

	তালিকাৰ প্ৰকাৰ	তালিকাৰ চিনাক্তকৰণ	ভোটাৰৰ সংখ্যা				
			পুৰুষ	মহিলা	৩য় লিঙ্গ	মুঠ	
I	মূল তালিকা	মূল তালিকা	বিশেষ সংশোধন, 2026 চনৰ পূৰ্বৰ 2025 চনৰ মূল তালিকাৰ লগত থকা সংযোজন সমূহ একত্ৰিতকৰন কৰা তালিকা।	353	423	0	776
II	যোগ তালিকা	পৰিপূৰক 1	বিশেষ সংক্ষিপ্ত সংশোধন, 2026	16	22	0	38
		পৰিপূৰক 2	অনবিচ্ছিন্ন সংশোধন 2026	0	2	0	2
			মুঠ	16	24	0	40
III	বিয়োজন তালিকা	পৰিপূৰক 1	বিশেষ সংক্ষিপ্ত সংশোধন, 2026	8	13	0	21
		পৰিপূৰক 2	অনবিচ্ছিন্ন সংশোধন 2026	0	1	0	1
			মুঠ	8	14	0	22
IV	লিংগ ক্ষেত্ৰত পৰিবৰ্তনৰ বাবে পাৰ্থক্য			0	0	0	0
এই সংশোধনৰ পিছত ভোটাৰ তালিকাত ভোটাৰৰ মুঠ সংখ্যা (I+II-III+IV)				361	433	0	794

B) শুধৰনীৰ সংখ্যা

তালিকাৰ প্ৰকাৰ	তালিকাৰ চিনাক্তকৰণ	শুধৰনীৰ সংখ্যা
পৰিপূৰক 1	বিশেষ সংক্ষিপ্ত সংশোধন, 2026	1
পৰিপূৰক 2	অনবিচ্ছিন্ন সংশোধন 2026	1
	মুঠ	2

নিৰ্বাচক পঞ্জীয়ন বিষয়াৰ স্বাক্ষৰ

E-মৃত, S-স্থানান্তৰিত/ বাসস্থান পৰিবৰ্তন, R-প্ৰতিলিপি, M-নিখোজ, Q-অযোগ্য