



## ভোটাৰ তালিকা 2026 S03 অসম

বিধানসভা সমষ্টিৰ নম্বৰ, নাম আৰু সংৰক্ষণৰ স্থিতি : 65 - ঢেকীয়াজুলি (সাধাৰণ)		খণ্ড নং : 215																			
এই বিধানসভা সমষ্টিত কোন সংসদীয় সমষ্টিৰ অন্তৰ্গত তাৰ নম্বৰ, নাম আৰু সংৰক্ষণ স্থিতি : 11 - শোণিতপুৰ (সাধাৰণ)																					
1. সংশোধনৰ বিৱৰণ																					
সংশোধনৰ বছৰ	2026	তালিকাৰ চিনাক্তকৰণ																			
ভিত্তি তাৰিখ	01-04-2026	বিশেষ সংশোধন, 2026 চনৰ পূৰ্বৰ 2025 চনৰ মূল তালিকাৰ লগত থকা সংযোজন সমূহ একত্ৰিতকৰণ কৰা তালিকা।																			
সংশোধনৰ প্ৰকাৰ	বিশেষ সংশোধন 2026																				
প্ৰকাশনৰ তাৰিখ	23-03-2026																				
2. খণ্ড আৰু ভোটগ্ৰহন কেন্দ্ৰৰ বিৱৰণ																					
খণ্ডৰ অন্তৰ্গত এলেকা সমূহৰ নম্বৰ আৰু নাম																					
1-ডিব্ৰুদৰং চাহ বাগিচা (অংশ ২)		<table border="1" style="width: 100%; border-collapse: collapse;"> <tr> <td>মূল চহৰ/গাওঁ</td> <td>: ডিব্ৰুদৰং চাহবাগিচা</td> </tr> <tr> <td>ৱাৰ্ড নং</td> <td>:</td> </tr> <tr> <td>ডাকঘৰ</td> <td>: ঢেকীয়াজুলী</td> </tr> <tr> <td>পুলিচ থানা</td> <td>: ঢেকীয়াজুলি থানা</td> </tr> <tr> <td>ব্লক</td> <td>: ঢেকীয়াজুলী পি-1</td> </tr> <tr> <td>ৰাজহ চক্ৰ</td> <td>: ঢেকীয়াজুলী</td> </tr> <tr> <td>জিলা</td> <td>: শোণিতপুৰ</td> </tr> <tr> <td>পিনকোড</td> <td>: 784110</td> </tr> </table>				মূল চহৰ/গাওঁ	: ডিব্ৰুদৰং চাহবাগিচা	ৱাৰ্ড নং	:	ডাকঘৰ	: ঢেকীয়াজুলী	পুলিচ থানা	: ঢেকীয়াজুলি থানা	ব্লক	: ঢেকীয়াজুলী পি-1	ৰাজহ চক্ৰ	: ঢেকীয়াজুলী	জিলা	: শোণিতপুৰ	পিনকোড	: 784110
মূল চহৰ/গাওঁ	: ডিব্ৰুদৰং চাহবাগিচা																				
ৱাৰ্ড নং	:																				
ডাকঘৰ	: ঢেকীয়াজুলী																				
পুলিচ থানা	: ঢেকীয়াজুলি থানা																				
ব্লক	: ঢেকীয়াজুলী পি-1																				
ৰাজহ চক্ৰ	: ঢেকীয়াজুলী																				
জিলা	: শোণিতপুৰ																				
পিনকোড	: 784110																				
3. ভোটগ্ৰহন কেন্দ্ৰৰ বিৱৰণ																					
ভোটগ্ৰহন কেন্দ্ৰৰ নম্বৰ আৰু নাম :		ভোটগ্ৰহন কেন্দ্ৰৰ প্ৰকাৰ (পুৰুষ/মহিলা/সাধাৰণ)		সাধাৰন																	
215 - ডিব্ৰু দৰং ষ্টাফ ক্লাবঘৰ (পূৰ)		খণ্ডৰ অন্তৰ্গত সহায়ক ভোটগ্ৰহন কেন্দ্ৰৰ সংখ্যা :		0																	
ভোটগ্ৰহন কেন্দ্ৰৰ ঠিকনা :																					
ডিব্ৰু দৰং ষ্টাফ ক্লাবঘৰ, কোঠা নং ১, ডিব্ৰুদৰং চাহবাগিচা																					
4. ভোটাৰৰ সংখ্যা																					
আৰম্ভনি ক্ৰমিক নং	শেষ ক্ৰমিক নং	মুঠ ভোটাৰ																			
		পুৰুষ	মহিলা	৩য় লিঙ্গ	মুঠ																
1	483	249	234	0	483																

নিৰ্বাচক পঞ্জীয়ন বিষয়াৰ স্বাক্ষৰ

Nazri Naksha



Google Map View

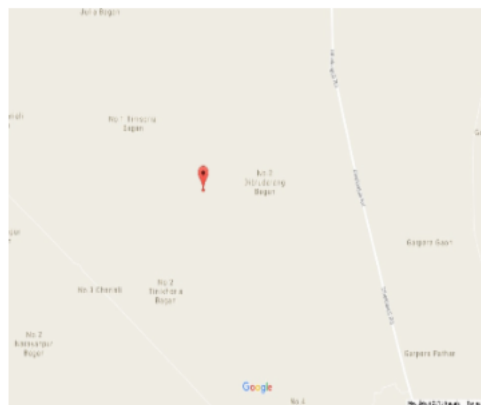

Polling Station Building Front View



ভোটগ্ৰহন কেন্দ্ৰৰ সন্মুখৰ দৃশ্য



Cad View

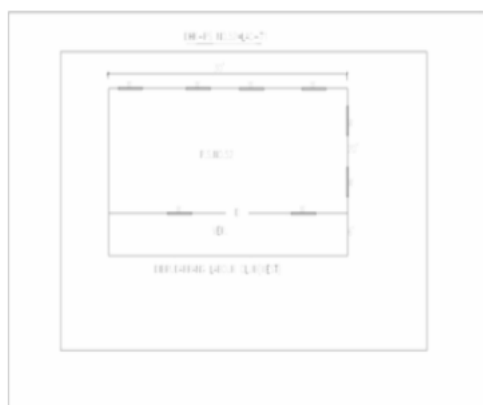

Key MAP View





বিধানসভা সমষ্টিৰ নম্বৰ আৰু নাম : 65-ঢেকীয়াজুলি  
অংশৰ নম্বৰ আৰু নাম : 1-ভিক্ৰদৰং চাহ বাগিচা (অংশ ২)

1 নাম : অজয় মাহতো মাতৃৰ নাম: লীলাবতী মাহতো ঘৰ নং : 66 বয়স : 23 লিঙ্গ : পুৰুষ	QGW0078857 ফটো উপলব্ধ	2 নাম : ভাগৰথী তাঁতি পিতাৰ নাম: শংকৰ তাঁতি ঘৰ নং : ২৩৪ বয়স : 78 লিঙ্গ : পুৰুষ	CFN5134565 ফটো উপলব্ধ	3 নাম : গৌতম তাঁতি পিতাৰ নাম: ভাগৰথী তাঁতি ঘৰ নং : ২৩৪ বয়স : 45 লিঙ্গ : পুৰুষ	CFN5134587 ফটো উপলব্ধ
4 নাম : মনদীপ তাঁতি পিতাৰ নাম: ভাগৰথী তাঁতি ঘৰ নং : ২৩৪ বয়স : 40 লিঙ্গ : পুৰুষ	CFN5134601 ফটো উপলব্ধ	5 নাম : বামচন্দ্ৰ তাঁতি পিতাৰ নাম: ফুলচন্দ্ৰ তাঁতি ঘৰ নং : ২৩৫ বয়স : 68 লিঙ্গ : পুৰুষ	CFN5134612 ফটো উপলব্ধ	6 নাম : কুন্ত তাঁতি স্বামীৰ নাম: বামচন্দ্ৰ তাঁতি ঘৰ নং : ২৩৫ বয়স : 62 লিঙ্গ : মহিলা	CFN5134623 ফটো উপলব্ধ
7 নাম : লক্ষ্মিন্দৰ তাঁতি পিতাৰ নাম: বাম চন্দ্ৰ তাঁতি ঘৰ নং : ২৩৫ বয়স : 41 লিঙ্গ : পুৰুষ	CFN5139402 ফটো উপলব্ধ	8 নাম : কদমী তাঁতি পিতাৰ নাম: বামচন্দ্ৰ তাঁতি ঘৰ নং : ২৩৫ বয়স : 39 লিঙ্গ : মহিলা	CFN5134634 ফটো উপলব্ধ	9 নাম : দসৰথ তাঁতি পিতাৰ নাম: বামচন্দ্ৰ তাঁতি ঘৰ নং : ২৩৫ বয়স : 31 লিঙ্গ : পুৰুষ	CFN5139219 ফটো উপলব্ধ
10 নাম : মাংৰী খেৰিয়া স্বামীৰ নাম: চুকুন খেৰিয়া ঘৰ নং : ২৩৬ বয়স : 50 লিঙ্গ : মহিলা	CFN5134656 ফটো উপলব্ধ	11 নাম : উপেন তাঁতি পিতাৰ নাম: দিনবন্ধু তাঁতি ঘৰ নং : ২৩৭ বয়স : 48 লিঙ্গ : পুৰুষ	CFN5134678 ফটো উপলব্ধ	12 নাম : কমলা তাঁতি পিতাৰ নাম: দিনবন্ধু তাঁতি ঘৰ নং : ২৩৭ বয়স : 42 লিঙ্গ : মহিলা	CFN5134690 ফটো উপলব্ধ
13 নাম : দিলীপ কয়া পিতাৰ নাম: বাবুলাল কয়া ঘৰ নং : ২৩৮ বয়স : 58 লিঙ্গ : পুৰুষ	CFN5134703 ফটো উপলব্ধ	14 নাম : অনিলা কয়া স্বামীৰ নাম: দিলীপ কয়া ঘৰ নং : ২৩৮ বয়স : 56 লিঙ্গ : মহিলা	CFN5134714 ফটো উপলব্ধ	15 নাম : শ্ৰীমতী কয়া পিতাৰ নাম: দিলীপ কয়া ঘৰ নং : ২৩৮ বয়স : 41 লিঙ্গ : মহিলা	CFN5134725 ফটো উপলব্ধ
16 নাম : প্ৰদ্বিপ কয়া পিতাৰ নাম: দিলীপ কয়া ঘৰ নং : ২৩৮ বয়স : 36 লিঙ্গ : পুৰুষ	CFN0182543 ফটো উপলব্ধ	17 নাম : সুবানী কয়া স্বামীৰ নাম: প্ৰদ্বিপ কয়া ঘৰ নং : 230 বয়স : 27 লিঙ্গ : মহিলা	CFN1629450 ফটো উপলব্ধ	18 নাম : জয়মতী কহৰাম পিতাৰ নাম: দিলীপ কহৰাম ঘৰ নং : ২৩৮ বয়স : 25 লিঙ্গ : মহিলা	CFN0294017 ফটো উপলব্ধ
19 নাম : বিৰসমনী গৰাইক স্বামীৰ নাম: চমৰা গৰাইক ঘৰ নং : ২৩৯ বয়স : 60 লিঙ্গ : মহিলা	CFN5134736 ফটো উপলব্ধ	20 নাম : পবন বাঘোৱাৰ পিতাৰ নাম: পাচনা বাঘোৱাৰ ঘৰ নং : ২৩৯ বয়স : 47 লিঙ্গ : পুৰুষ	CFN0180232 ফটো উপলব্ধ	21 নাম : বিৰসা গৰাইক পিতাৰ নাম: চমৰা গৰাইক ঘৰ নং : ২৩৯ বয়স : 42 লিঙ্গ : পুৰুষ	CFN5134747 ফটো উপলব্ধ
22 নাম : চুনিতা গৰাইক স্বামীৰ নাম: বিৰসা গৰাইক ঘৰ নং : ২৩৯ বয়স : 40 লিঙ্গ : মহিলা	CFN5134758 ফটো উপলব্ধ	23 নাম : অনিলা বাঘোৱাৰ স্বামীৰ নাম: পবন বাঘোৱাৰ ঘৰ নং : ২৩৯ বয়স : 40 লিঙ্গ : মহিলা	CFN0183624 ফটো উপলব্ধ	24 নাম : টিনা গড়াইত পিতাৰ নাম: বিটা গড়াইত ঘৰ নং : ২৩৯ বয়স : 27 লিঙ্গ : মহিলা	CFN0393645 ফটো উপলব্ধ
25 নাম : কৰন গৰাইত পিতাৰ নাম: বিৰছা গৰাইত ঘৰ নং : ২৩৯ বয়স : 23 লিঙ্গ : পুৰুষ	CFN1346840 ফটো উপলব্ধ	26 নাম : জয়সিং তাঁতি পিতাৰ নাম: নাৰায়ন তাঁতি ঘৰ নং : ২৪০ বয়স : 68 লিঙ্গ : পুৰুষ	CFN5134770 ফটো উপলব্ধ	27 নাম : ৰাজকুমাৰী তাঁতি স্বামীৰ নাম: জয়সিং তাঁতি ঘৰ নং : ২৪০ বয়স : 66 লিঙ্গ : মহিলা	CFN5134781 ফটো উপলব্ধ
28 নাম : সজিত তাঁতি পিতাৰ নাম: জয়সিং তাঁতি ঘৰ নং : ২৪০ বয়স : 42 লিঙ্গ : পুৰুষ	CFN5134792 ফটো উপলব্ধ	29 নাম : বিনতী তাঁতি স্বামীৰ নাম: সজিত তাঁতি ঘৰ নং : ২৪০ বয়স : 40 লিঙ্গ : মহিলা	CFN5134805 ফটো উপলব্ধ	30 নাম : নিতা লোহাৰ পিতাৰ নাম: সজিত লোহাৰ ঘৰ নং : 240 বয়স : 24 লিঙ্গ : মহিলা	CFN7596802 ফটো উপলব্ধ



বিধানসভা সমষ্টিৰ নম্বৰ আৰু নাম : 65-ঢেকীয়াজুলি  
অংশৰ নম্বৰ আৰু নাম : 1-ডিব্ৰুগড়ৰ চাহ বাগিচা (অংশ ২)

31 নাম : নৰেশ কহৰাম পিতাৰ নাম: কুশ কহৰাম ঘৰ নং : ২৪১ বয়স : 41 লিঙ্গ : পুৰুষ	CFN5134838 ফটো উপলব্ধ	32 নাম : অমতা কয়া স্বামীৰ নাম: বমেন কয়া ঘৰ নং : ২৪১ বয়স : 36 লিঙ্গ : মহিলা	CFN0176552 ফটো উপলব্ধ	33 নাম : চমাৰু গৰাইক পিতাৰ নাম: দশৰথ গৰাইক ঘৰ নং : ২৪২ বয়স : 51 লিঙ্গ : পুৰুষ	CFN5134850 ফটো উপলব্ধ
34 নাম : গীতা গৰাইত স্বামীৰ নাম: দশৰথ গৰাইক ঘৰ নং : ২৪২ বয়স : 50 লিঙ্গ : মহিলা	CFN5134861 ফটো উপলব্ধ	35 নাম : অমনি গড়াইত পিতাৰ নাম: দশৰথ গড়াইত ঘৰ নং : ২৪২ বয়স : 48 লিঙ্গ : মহিলা	CFN5134872 ফটো উপলব্ধ	36 নাম : অনিতা গৰাইক স্বামীৰ নাম: বৰুণ গৰাইক ঘৰ নং : ২৪২ বয়স : 31 লিঙ্গ : মহিলা	CFN0176354 ফটো উপলব্ধ
37 নাম : সঞ্জীত গৰাইত পিতাৰ নাম: সমাৰু গৰাইত ঘৰ নং : ২৪৩ বয়স : 28 লিঙ্গ : পুৰুষ	CFN0296046 ফটো উপলব্ধ	38 নাম : অধিন তাঁতি পিতাৰ নাম: শিবনাথ তাঁতি ঘৰ নং : ২৪৩ বয়স : 62 লিঙ্গ : পুৰুষ	CFN5134883 ফটো উপলব্ধ	39 নাম : জানকী তাঁতি স্বামীৰ নাম: অধিন তাঁতি ঘৰ নং : ২৪৩ বয়স : 59 লিঙ্গ : মহিলা	CFN5134894 ফটো উপলব্ধ
40 নাম : বিবেক তাঁতি পিতাৰ নাম: অধিন তাঁতি ঘৰ নং : ২৪৩ বয়স : 40 লিঙ্গ : পুৰুষ	CFN5134907 ফটো উপলব্ধ	41 নাম : বিনীতা তাঁতি স্বামীৰ নাম: বিবেক তাঁতি ঘৰ নং : ২৪৩ বয়স : 34 লিঙ্গ : মহিলা	CFN0180422 ফটো উপলব্ধ	42 নাম : আকাশ তাঁতি পিতাৰ নাম: অধিন তাঁতি ঘৰ নং : ২৪৩ বয়স : 32 লিঙ্গ : পুৰুষ	CFN1615814 ফটো উপলব্ধ
43 নাম : অজয় তাঁতি পিতাৰ নাম: অধিন তাঁতি ঘৰ নং : ২৪৩ বয়স : 28 লিঙ্গ : পুৰুষ	CFN0296269 ফটো উপলব্ধ	44 নাম : বন্ধন ওৰাং পিতাৰ নাম: কান্দা ওৰাং ঘৰ নং : ২৪৪ বয়স : 49 লিঙ্গ : পুৰুষ	CFN5134929 ফটো উপলব্ধ	45 নাম : মুণিয়েল ওৰাং পিতাৰ নাম: কান্দা ওৰাং ঘৰ নং : ২৪৪ বয়স : 46 লিঙ্গ : পুৰুষ	CFN5134941 ফটো উপলব্ধ
46 নাম : পিয়াৰী ওৰাং স্বামীৰ নাম: বন্ধন ওৰাং ঘৰ নং : ২৪৪ বয়স : 40 লিঙ্গ : মহিলা	CFN5134930 ফটো উপলব্ধ	47 নাম : চন ওৰাং পিতাৰ নাম: মুণিয়েল ওৰাং ঘৰ নং : ২৪৪ বয়স : 32 লিঙ্গ : পুৰুষ	CFN0296376 ফটো উপলব্ধ	48 নাম : বিৰসমনী ওৰাং স্বামীৰ নাম: বাবলু ওৰাং ঘৰ নং : ২৪৫ বয়স : 60 লিঙ্গ : মহিলা	CFN5134996 ফটো উপলব্ধ
49 নাম : জয়মা ওৰাং স্বামীৰ নাম: টুফান ওৰাং ঘৰ নং : ২৪৫ বয়স : 42 লিঙ্গ : মহিলা	CFN5135013 ফটো উপলব্ধ	50 নাম : অজয় ওৰাং পিতাৰ নাম: বাবলু ওৰাং ঘৰ নং : ২৪৫ বয়স : 39 লিঙ্গ : পুৰুষ	CFN5135024 ফটো উপলব্ধ	51 নাম : নিন্দিয়া ওৰাং স্বামীৰ নাম: বিজয় ওৰাং ঘৰ নং : ২৪৫ বয়স : 34 লিঙ্গ : মহিলা	CFN0296558 ফটো উপলব্ধ
52 নাম : বিজয় ওৰাং পিতাৰ নাম: বাবলু ওৰাং ঘৰ নং : ২৪৫ বয়স : 31 লিঙ্গ : পুৰুষ	CFN0296657 ফটো উপলব্ধ	53 নাম : মনিকা ওৰাং স্বামীৰ নাম: অজয় ওৰাং ঘৰ নং : ২৪৫ বয়স : 29 লিঙ্গ : মহিলা	CFN0183970 ফটো উপলব্ধ	54 নাম : আবেদ খেৰৱাৰ পিতাৰ নাম: চানিকা খেৰৱাৰ ঘৰ নং : ২৪৬ বয়স : 44 লিঙ্গ : পুৰুষ	CFN1346634 ফটো উপলব্ধ
55 নাম : শহৰাই খেৰৱাৰ পিতাৰ নাম: মধু খেৰৱাৰ ঘৰ নং : ২৪৭ বয়স : 52 লিঙ্গ : পুৰুষ	CFN5135079 ফটো উপলব্ধ	56 নাম : অৰ্জুন খেৰৱাৰ পিতাৰ নাম: শহৰাই খেৰৱাৰ ঘৰ নং : ২৪৭ বয়স : 40 লিঙ্গ : পুৰুষ	CFN5135091 ফটো উপলব্ধ	57 নাম : পদ্মিনী খেৰৱাৰ স্বামীৰ নাম: অৰ্জুন খেৰৱাৰ ঘৰ নং : ২৪৭ বয়স : 35 লিঙ্গ : মহিলা	CFN0475749 ফটো উপলব্ধ
58 নাম : কৃষ্ণ খেৰৱাৰ পিতাৰ নাম: ধৰ্মা খেৰৱাৰ ঘৰ নং : ২৪৮ বয়স : 49 লিঙ্গ : পুৰুষ	CFN5135104 ফটো উপলব্ধ	59 নাম : কাজল খেৰৱাৰ স্বামীৰ নাম: কৃষ্ণ খেৰৱাৰ ঘৰ নং : ২৪৮ বয়স : 47 লিঙ্গ : মহিলা	CFN5135115 ফটো উপলব্ধ	60 নাম : ববিতা খেৰৱাৰ পিতাৰ নাম: কৃষ্ণ খেৰৱাৰ ঘৰ নং : ২৪৮ বয়স : 32 লিঙ্গ : মহিলা	CFN5139253 ফটো উপলব্ধ



61 নাম : সবিতা খেৰুৱাৰ পিতাৰ নাম: কৃষ্ণ খেৰুৱাৰ ঘৰ নং : ২৪৮ বয়স : 26 লিঙ্গ : মহিলা	CFN0568659 ফটো উপলব্ধ	62 নাম : বিনদ খেৰুৱাৰ পিতাৰ নাম: আনন্দমাচি খেৰুৱাৰ ঘৰ নং : ২৪৯ বয়স : 47 লিঙ্গ : পুৰুষ	CFN5135148 ফটো উপলব্ধ	63 নাম : জোনো খেৰুৱাৰ স্বামীৰ নাম: মুঢ়ো খেৰুৱাৰ ঘৰ নং : ২৪৯ বয়স : 42 লিঙ্গ : মহিলা	CFN5135160 ফটো উপলব্ধ
64 নাম : লক্ষীয়া খেৰুৱাৰ পিতাৰ নাম: দুৰ্গাচৰন খেৰুৱাৰ ঘৰ নং : ২৫০ বয়স : 62 লিঙ্গ : পুৰুষ	CFN5135193 ফটো উপলব্ধ	65 নাম : চম্পা খেৰুৱাৰ স্বামীৰ নাম: লক্ষীয়া খেৰুৱাৰ ঘৰ নং : ২৫০ বয়স : 59 লিঙ্গ : মহিলা	CFN5135206 ফটো উপলব্ধ	66 নাম : সনেশ খেৰুৱাৰ পিতাৰ নাম: চুকলাল খেৰুৱাৰ ঘৰ নং : ২৫০ বয়স : 41 লিঙ্গ : পুৰুষ	CFN5135228 ফটো উপলব্ধ
67 নাম : অনিতা খেৰুৱাৰ স্বামীৰ নাম: সণেশ খেৰুৱাৰ ঘৰ নং : ২৫০ বয়স : 34 লিঙ্গ : মহিলা	CFN0298489 ফটো উপলব্ধ	68 নাম : মুনিয়েল কন্ধ পিতাৰ নাম: বিগু কন্ধ ঘৰ নং : ২৫১ বয়স : 49 লিঙ্গ : পুৰুষ	CFN5135239 ফটো উপলব্ধ	69 নাম : সীমা কন্ধ স্বামীৰ নাম: অমিত কন্ধ ঘৰ নং : ২৫১ বয়স : 48 লিঙ্গ : মহিলা	CFN0479246 ফটো উপলব্ধ
70 নাম : আশা কন্ধ স্বামীৰ নাম: মুণিয়েল কন্ধ ঘৰ নং : ২৫১ বয়স : 47 লিঙ্গ : মহিলা	CFN5135240 ফটো উপলব্ধ	71 নাম : অমিত কন্ধ পিতাৰ নাম: মুনিয়েল কন্ধ ঘৰ নং : ২৫১ বয়স : 34 লিঙ্গ : পুৰুষ	CFN2343035 ফটো উপলব্ধ	72 নাম : বুদ্ধনী কন্ধ পিতাৰ নাম: মুনিয়েল কন্ধ ঘৰ নং : ২৫১ বয়স : 27 লিঙ্গ : মহিলা	CFN0393553 ফটো উপলব্ধ
73 নাম : চতীয়া কন্ধ পিতাৰ নাম: গুণ্ণ কন্ধ ঘৰ নং : ২৫২ বয়স : 60 লিঙ্গ : পুৰুষ	CFN5135262 ফটো উপলব্ধ	74 নাম : গীতা কন্ধ স্বামীৰ নাম: চতীয়া কন্ধ ঘৰ নং : ২৫২ বয়স : 58 লিঙ্গ : মহিলা	CFN5135273 ফটো উপলব্ধ	75 নাম : যুধিষ্ঠিৰ কন্ধ পিতাৰ নাম: চতীয়া কন্ধ ঘৰ নং : ২৫২ বয়স : 39 লিঙ্গ : পুৰুষ	CFN5135295 ফটো উপলব্ধ
76 নাম : ৰাত খেৰুৱাৰ স্বামীৰ নাম: বিজয় খেৰুৱাৰ ঘৰ নং : ২৫৩ বয়স : 50 লিঙ্গ : মহিলা	CFN5135320 ফটো উপলব্ধ	77 নাম : বিপল খেৰুৱাৰ পিতাৰ নাম: বিজয় খেৰুৱাৰ ঘৰ নং : ২৫৩ বয়স : 23 লিঙ্গ : পুৰুষ	CFN1614338 ফটো উপলব্ধ	78 নাম : জুলীনা খেৰুৱাৰ স্বামীৰ নাম: বিপুল খেৰুৱাৰ ঘৰ নং : ২৫৩ বয়স : 22 লিঙ্গ : মহিলা	CFN1547124 ফটো উপলব্ধ
79 নাম : মুকুন্দ কন্ধ পিতাৰ নাম: গুণ্ণ কন্ধ ঘৰ নং : ২৫৪ বয়স : 68 লিঙ্গ : পুৰুষ	CFN5135331 ফটো উপলব্ধ	80 নাম : পাৰ্বতী কন্ধ স্বামীৰ নাম: মুকুন্দ কন্ধ ঘৰ নং : ২৫৪ বয়স : 65 লিঙ্গ : মহিলা	CFN5135342 ফটো উপলব্ধ	81 নাম : দেব কুমাৰ কন্ধ পিতাৰ নাম: মুকুন্দ কন্ধ ঘৰ নং : ২৫৪ বয়স : 43 লিঙ্গ : পুৰুষ	CFN5135353 ফটো উপলব্ধ
82 নাম : আজাদ কন্ধ পিতাৰ নাম: মুকুন্দ কন্ধ ঘৰ নং : ২৫৪ বয়স : 40 লিঙ্গ : পুৰুষ	CFN5135364 ফটো উপলব্ধ	83 নাম : অনৰাধা কন্দো স্বামীৰ নাম: দেৱ কুমাৰ কন্ধ ঘৰ নং : ২৫৪ বয়স : 35 লিঙ্গ : মহিলা	CFN1547116 ফটো উপলব্ধ	84 নাম : পঞ্চ খেৰুৱাৰ পিতাৰ নাম: জিতেন খেৰুৱাৰ ঘৰ নং : ২৫৫ বয়স : 48 লিঙ্গ : পুৰুষ	CFN5135397 ফটো উপলব্ধ
85 নাম : আছিক খেৰুৱাৰ পিতাৰ নাম: পনছু খেৰুৱাৰ ঘৰ নং : ২৫৫ বয়স : 23 লিঙ্গ : পুৰুষ	CFN1632066 ফটো উপলব্ধ	86 নাম : বাসন্তী খেৰুৱাৰ স্বামীৰ নাম: বৃধু খেৰুৱাৰ ঘৰ নং : ২৫৬ বয়স : 50 লিঙ্গ : মহিলা	CFN5135444 ফটো উপলব্ধ	87 নাম : বৃধু খেৰুৱাৰ পিতাৰ নাম: চিটুৱা খেৰুৱাৰ ঘৰ নং : ২৫৬ বয়স : 48 লিঙ্গ : পুৰুষ	CFN5135433 ফটো উপলব্ধ
88 নাম : শিবা খেৰুৱাৰ পিতাৰ নাম: বৃধু খেৰুৱাৰ ঘৰ নং : ২৫৬ বয়স : 34 লিঙ্গ : পুৰুষ	CFN5139300 ফটো উপলব্ধ	89 নাম : বৃধবাৰী খেৰুৱাৰ পিতাৰ নাম: বৃধু খেৰুৱাৰ ঘৰ নং : ২৫৬ বয়স : 25 লিঙ্গ : মহিলা	CFN1549369 ফটো উপলব্ধ	90 নাম : শীতা খেৰুৱাৰ স্বামীৰ নাম: শিৱ খেৰুৱাৰ ঘৰ নং : ২৫৬ বয়স : 22 লিঙ্গ : মহিলা	CFN1545656 ফটো উপলব্ধ



91 নাম : প্ৰমিলা খেৰুৱাৰ স্বামীৰ নাম: ধীৰেন খেৰুৱাৰ ঘৰ নং : ২৫৭ বয়স : 47 লিঙ্গ : মহিলা	CFN5135499 ফটো উপলব্ধ	92 নাম : অৰন খেৰুৱাৰ পিতাৰ নাম: ধীৰেন খেৰুৱাৰ ঘৰ নং : ২৫৭ বয়স : 25 লিঙ্গ : পুৰুষ	CFN0568881 ফটো উপলব্ধ	93 নাম : বৰন খেৰুৱাৰ মাতৃৰ নাম: প্ৰমিলা খেৰুৱাৰ ঘৰ নং : 257 বয়স : 21 লিঙ্গ : পুৰুষ	QGW0134049 ফটো উপলব্ধ
94 নাম : লজেন ওৰাং পিতাৰ নাম: প্ৰেম দাস ওৰাং ঘৰ নং : ২৫৮ বয়স : 48 লিঙ্গ : পুৰুষ	CFN5135546 ফটো উপলব্ধ	95 নাম : জোনাকী ওৰাং স্বামীৰ নাম: লজেন ওৰাং ঘৰ নং : ২৫৮ বয়স : 45 লিঙ্গ : মহিলা	CFN5135557 ফটো উপলব্ধ	96 নাম : চমাৰী ওৰাং স্বামীৰ নাম: জগদীশ ওৰাং ঘৰ নং : ২৫৯ বয়স : 45 লিঙ্গ : মহিলা	CFN5135591 ফটো উপলব্ধ
97 নাম : চিলা টপ্প স্বামীৰ নাম: কলে ওৰাং ঘৰ নং : ২৫৯ বয়স : 42 লিঙ্গ : মহিলা	CFN5135615 ফটো উপলব্ধ	98 নাম : বিকি টপ্প পিতাৰ নাম: কলে টপ্প ঘৰ নং : ২৫৯ বয়স : 26 লিঙ্গ : পুৰুষ	CFN0568410 ফটো উপলব্ধ	99 নাম : অভিষেক টপ্প পিতাৰ নাম: কলেশ্বৰ টপ্প ঘৰ নং : ২৫৯ বয়স : 23 লিঙ্গ : পুৰুষ	CFN1346832 ফটো উপলব্ধ
100 নাম : মহেশ চন্দ্ৰ হালৈ পিতাৰ নাম: চন্দ্ৰ ওৰাং ঘৰ নং : ২৬০ বয়স : 57 লিঙ্গ : মহিলা	CFN5135637 ফটো উপলব্ধ	101 নাম : পিটাৰ ওৰাং পিতাৰ নাম: চন্দ্ৰ ওৰাং ঘৰ নং : ২৬০ বয়স : 45 লিঙ্গ : পুৰুষ	CFN5135648 ফটো উপলব্ধ	102 নাম : চাউনী ওৰাং স্বামীৰ নাম: পিটাৰ ওৰাং ঘৰ নং : ২৬০ বয়স : 43 লিঙ্গ : মহিলা	CFN5135659 ফটো উপলব্ধ
103 নাম : সন্তোষ ঈন্দ্ৰৰ পিতাৰ নাম: সখী ঈন্দ্ৰৰ ঘৰ নং : ২৬০ বয়স : 32 লিঙ্গ : পুৰুষ	CFN5135660 ফটো উপলব্ধ	104 নাম : সঞ্জীত ওৰাং পিতাৰ নাম: পিটাৰ ওৰাং ঘৰ নং : ২৬০ বয়স : 27 লিঙ্গ : পুৰুষ	CFN0180513 ফটো উপলব্ধ	105 নাম : চুলেমান ওৰাং পিতাৰ নাম: পিটাৰ ওৰাং ঘৰ নং : ২৬০ বয়স : 25 লিঙ্গ : পুৰুষ	CFN1632082 ফটো উপলব্ধ
106 নাম : বাস লাক্ৰা পিতাৰ নাম: দুখু লাক্ৰা ঘৰ নং : ২৬১ বয়স : 45 লিঙ্গ : পুৰুষ	CFN5135682 ফটো উপলব্ধ	107 নাম : ববিতা লাক্ৰা স্বামীৰ নাম: বাসু লাক্ৰা ঘৰ নং : ২৬১ বয়স : 43 লিঙ্গ : মহিলা	CFN0181214 ফটো উপলব্ধ	108 নাম : আগষ্টিনা ওৰাং স্বামীৰ নাম: বিষ্ণেল ওৰাং ঘৰ নং : ২৬১ বয়স : 40 লিঙ্গ : মহিলা	CFN5135706 ফটো উপলব্ধ
109 নাম : চুবাসী ওৰাং স্বামীৰ নাম: দুখু ওৰাং ঘৰ নং : ২৬১ বয়স : 26 লিঙ্গ : মহিলা	CFN5135671 ফটো উপলব্ধ	110 নাম : সুৰাজ লাক্ৰা পিতাৰ নাম: লুখাৰ লাক্ৰা ঘৰ নং : ২৬২ বয়স : 46 লিঙ্গ : পুৰুষ	CFN5135739 ফটো উপলব্ধ	111 নাম : চুকৰমুনি লাক্ৰা পিতাৰ নাম: লুখাৰ লাক্ৰা ঘৰ নং : ২৬২ বয়স : 43 লিঙ্গ : মহিলা	CFN5135740 ফটো উপলব্ধ
#2 112 নাম : ফুলমনি ওৰাং স্বামীৰ নাম: দিগলাৰ ওৰাং ঘৰ নং : ২৬২ বয়স : 34 লিঙ্গ : মহিলা	CFN5139231 ফটো উপলব্ধ	113 নাম : সবিনা লাক্ৰা স্বামীৰ নাম: সুৰাজ লাক্ৰা ঘৰ নং : ২৬২ বয়স : 31 লিঙ্গ : মহিলা	CFN0302679 ফটো উপলব্ধ	114 নাম : বিফি লাক্ৰা পিতাৰ নাম: খেদন লাক্ৰা ঘৰ নং : ২৬৩ বয়স : 55 লিঙ্গ : পুৰুষ	CFN5135751 ফটো উপলব্ধ
115 নাম : মাৰ্টিন লাক্ৰা পিতাৰ নাম: খেদন লাক্ৰা ঘৰ নং : ২৬৩ বয়স : 52 লিঙ্গ : পুৰুষ	CFN5135762 ফটো উপলব্ধ	116 নাম : এমেল লাক্ৰা পিতাৰ নাম: খেদন লাক্ৰা ঘৰ নং : ২৬৩ বয়স : 48 লিঙ্গ : পুৰুষ	CFN5135784 ফটো উপলব্ধ	117 নাম : পাৰ্বতী লাক্ৰা স্বামীৰ নাম: এমেল লাক্ৰা ঘৰ নং : ২৬৩ বয়স : 45 লিঙ্গ : মহিলা	CFN5135795 ফটো উপলব্ধ
118 নাম : বাপি লাক্ৰা পিতাৰ নাম: এমেল লাক্ৰা ঘৰ নং : ২৬৩ বয়স : 31 লিঙ্গ : পুৰুষ	CFN5139220 ফটো উপলব্ধ	119 নাম : দীপা লাক্ৰা পিতাৰ নাম: এমেল লাক্ৰা ঘৰ নং : ২৬৩ বয়স : 30 লিঙ্গ : মহিলা	CFN5139413 ফটো উপলব্ধ	120 নাম : অশোক লাক্ৰা পিতাৰ নাম: এমেল লাক্ৰা ঘৰ নং : ২৬৩ বয়স : 30 লিঙ্গ : পুৰুষ	CFN0302836 ফটো উপলব্ধ



121 নাম : সহদেব লাক্ৰা পিতাৰ নাম: ইমলি লাক্ৰা ঘৰ নং : ২৬৩ বয়স : 27 লিঙ্গ : পুৰুষ	CFN1346691 ফটো উপলব্ধ	122 নাম : অনিষা লাক্ৰা পিতাৰ নাম: মাটিন লাক্ৰা ঘৰ নং : ২৬৩ বয়স : 25 লিঙ্গ : মহিলা	CFN1344704 ফটো উপলব্ধ	123 নাম : কাৰ্মা তিকী পিতাৰ নাম: এতুবা তিকী ঘৰ নং : ২৬৪ বয়স : 68 লিঙ্গ : পুৰুষ	CFN5135808 ফটো উপলব্ধ
124 নাম : আচাৰী লাক্ৰা স্বামীৰ নাম: কাৰ্মা লাক্ৰা ঘৰ নং : ২৬৪ বয়স : 66 লিঙ্গ : মহিলা	CFN5135819 ফটো উপলব্ধ	125 নাম : তাৰা তিকী পিতাৰ নাম: কাৰ্মা তিকী ঘৰ নং : ২৬৪ বয়স : 45 লিঙ্গ : মহিলা	CFN5135820 ফটো উপলব্ধ	126 নাম : বেখা তিকী স্বামীৰ নাম: যতীন তিকী ঘৰ নং : ২৬৪ বয়স : 33 লিঙ্গ : মহিলা	CFN0180752 ফটো উপলব্ধ
127 নাম : অমল তিকী পিতাৰ নাম: কাৰ্মা তিকী ঘৰ নং : ২৬৪ বয়স : 32 লিঙ্গ : পুৰুষ	CFN5139242 ফটো উপলব্ধ	128 নাম : সুনিতা তিকী স্বামীৰ নাম: অমল তিকী ঘৰ নং : ২৬৪ বয়স : 29 লিঙ্গ : মহিলা	CFN1346261 ফটো উপলব্ধ	129 নাম : অমিলা তিকী পিতাৰ নাম: কাৰ্মা তিকী ঘৰ নং : ২৬৪ বয়স : 28 লিঙ্গ : মহিলা	CFN0302935 ফটো উপলব্ধ
130 নাম : অমৰ তিকী পিতাৰ নাম: কাৰ্মা তিকী ঘৰ নং : ২৬৪ বয়স : 27 লিঙ্গ : পুৰুষ	CFN0302968 ফটো উপলব্ধ	131 নাম : বাৰ্জেশ ওৰাং পিতাৰ নাম: চমৰা ওৰাং ঘৰ নং : ২৬৫ বয়স : 49 লিঙ্গ : পুৰুষ	CFN5135864 ফটো উপলব্ধ	132 নাম : পবন ওৰাং পিতাৰ নাম: চমৰা ওৰাং ঘৰ নং : ২৬৫ বয়স : 47 লিঙ্গ : পুৰুষ	CFN5135886 ফটো উপলব্ধ
133 নাম : ফুলতি ওৰাং স্বামীৰ নাম: বাৰ্জেশ ওৰাং ঘৰ নং : ২৬৫ বয়স : 46 লিঙ্গ : মহিলা	CFN5135875 ফটো উপলব্ধ	134 নাম : বৃপালী ওৰাং স্বামীৰ নাম: পবন ওৰাং ঘৰ নং : ২৬৫ বয়স : 44 লিঙ্গ : মহিলা	CFN5135897 ফটো উপলব্ধ	135 নাম : বিবেন ওৰাং পিতাৰ নাম: বাৰ্জেশ ওৰাং ঘৰ নং : ২৬৫ বয়স : 32 লিঙ্গ : পুৰুষ	CFN0181354 ফটো উপলব্ধ
136 নাম : নেহা ওৰাং পিতাৰ নাম: বাৰ্জেশ ওৰাং ঘৰ নং : ২৬৫ বয়স : 23 লিঙ্গ : মহিলা	CFN1346790 ফটো উপলব্ধ	137 নাম : অঞ্জলী ওৰাং স্বামীৰ নাম: বিবেন ওৰাং ঘৰ নং : ২৬৫ বয়স : 22 লিঙ্গ : মহিলা	CFN1588607 ফটো উপলব্ধ	138 নাম : সুবাসী ওৰাং পিতাৰ নাম: মণ্ডল ওৰাং ঘৰ নং : ২৬৬ বয়স : 50 লিঙ্গ : মহিলা	CFN5135900 ফটো উপলব্ধ
139 নাম : বাসুদেব ওৰাং পিতাৰ নাম: মণ্ডল ওৰাং ঘৰ নং : ২৬৬ বয়স : 47 লিঙ্গ : পুৰুষ	CFN5135911 ফটো উপলব্ধ	140 নাম : আক ওৰাং স্বামীৰ নাম: বাসুদেব ওৰাং ঘৰ নং : ২৬৬ বয়স : 42 লিঙ্গ : মহিলা	CFN0181263 ফটো উপলব্ধ	141 নাম : বাচিয়া ওৰাং পিতাৰ নাম: মণ্ডল ওৰাং ঘৰ নং : ২৬৬ বয়স : 40 লিঙ্গ : পুৰুষ	CFN5135944 ফটো উপলব্ধ
142 নাম : দাছিয়া বাৰ্লা পিতাৰ নাম: মণ্ডল বাৰ্লা ঘৰ নং : ২৬৬ বয়স : 36 লিঙ্গ : পুৰুষ	CFN5139435 ফটো উপলব্ধ	143 নাম : বেজেন্টি ওৰাং স্বামীৰ নাম: বাচিয়া ওৰাং ঘৰ নং : ২৬৬ বয়স : 34 লিঙ্গ : মহিলা	CFN0699983 ফটো উপলব্ধ	144 নাম : সুনীতা ওৰাং পিতাৰ নাম: আপ্ৰেল ওৰাং ঘৰ নং : ২৬৭ বয়স : 42 লিঙ্গ : মহিলা	CFN5135977 ফটো উপলব্ধ
145 নাম : নিল ওৰাং পিতাৰ নাম: আপ্ৰেল ওৰাং ঘৰ নং : ২৬৭ বয়স : 40 লিঙ্গ : পুৰুষ	CFN5135988 ফটো উপলব্ধ	146 নাম : দিপক বাৰ্লা পিতাৰ নাম: আপ্ৰেল বাৰ্লা ঘৰ নং : ২৬৭ বয়স : 32 লিঙ্গ : পুৰুষ	CFN5139424 ফটো উপলব্ধ	147 নাম : মুনকু টপ্প স্বামীৰ নাম: বিকি টপ্প ঘৰ নং : 268 বয়স : 25 লিঙ্গ : মহিলা	CFN7594575 ফটো উপলব্ধ
148 নাম : বৃপালী টপ্প স্বামীৰ নাম: অভিষেক টপ্প ঘৰ নং : 268 বয়স : 21 লিঙ্গ : মহিলা	QGW0143966 ফটো উপলব্ধ	149 নাম : সিতা বাড়াইক স্বামীৰ নাম: জিতেন বাড়াইক ঘৰ নং : ২৭০ বয়স : 40 লিঙ্গ : মহিলা	CFN5136049 ফটো উপলব্ধ	150 নাম : চুমতি চাছনী স্বামীৰ নাম: সুকদেব চাছনী ঘৰ নং : ২৭১ বয়স : 75 লিঙ্গ : মহিলা	CFN5136061 ফটো উপলব্ধ



151 নাম : প্ৰেমা চাছনী পিতাৰ নাম: বিচিত্ৰ চাছনী ঘৰ নং : ২৭১ বয়স : 50 লিঙ্গ : মহিলা	CFN5136083 ফটো উপলব্ধ	152 নাম : গোবিন্দ চাছনী পিতাৰ নাম: বিচিত্ৰ চাছনী ঘৰ নং : ২৭১ বয়স : 38 লিঙ্গ : পুৰুষ	CFN5139355 ফটো উপলব্ধ	153 নাম : অনিপা চাছনী স্বামীৰ নাম: চন্দন চাছনী ঘৰ নং : ২৭১ বয়স : 36 লিঙ্গ : মহিলা	CFN0178640 ফটো উপলব্ধ
154 নাম : চন্দন চাছনী পিতাৰ নাম: বিচিত্ৰ চাছনী ঘৰ নং : ২৭১ বয়স : 35 লিঙ্গ : পুৰুষ	CFN2343079 ফটো উপলব্ধ	155 নাম : গনেশ গড় পিতাৰ নাম: মহন গড় ঘৰ নং : ২৭২ বয়স : 52 লিঙ্গ : পুৰুষ	CFN5136118 ফটো উপলব্ধ	156 নাম : ভানু গড় পিতাৰ নাম: মহন গড় ঘৰ নং : ২৭২ বয়স : 50 লিঙ্গ : মহিলা	CFN5136107 ফটো উপলব্ধ
157 নাম : ফুলেশ্বৰী মুণ্ডা স্বামীৰ নাম: কান্দ্ৰা মুণ্ডা ঘৰ নং : ২৭৩ বয়স : 55 লিঙ্গ : মহিলা	CFN5136129 ফটো উপলব্ধ	158 নাম : আলবিচ মুণ্ডা পিতাৰ নাম: কান্দ্ৰা মুণ্ডা ঘৰ নং : ২৭৩ বয়স : 37 লিঙ্গ : পুৰুষ	CFN0182105 ফটো উপলব্ধ	159 নাম : লক্ষ্মণ মুণ্ডা মাতৃৰ নাম: কান্দ্ৰা মুণ্ডা ঘৰ নং : ২৭৩ বয়স : 31 লিঙ্গ : পুৰুষ	CFN2343013 ফটো উপলব্ধ
160 নাম : লক্ষী পুতী মাতৃৰ নাম: ফুলেশ্বৰী পুতী ঘৰ নং : ২৭৩ বয়স : 30 লিঙ্গ : মহিলা	CFN0098145 ফটো উপলব্ধ	161 নাম : জন পুতী পিতাৰ নাম: কান্দ্ৰা পুতী ঘৰ নং : ২৭৩ বয়স : 28 লিঙ্গ : পুৰুষ	CFN0182154 ফটো উপলব্ধ	162 নাম : লাখোমনি পুতী স্বামীৰ নাম: জন পুতী ঘৰ নং : 273 বয়স : 25 লিঙ্গ : মহিলা	QGW0009795 ফটো উপলব্ধ
163 নাম : লিলি কৰ্মকাৰ স্বামীৰ নাম: দিপক কৰ্মকাৰ ঘৰ নং : ২৭৪ বয়স : 41 লিঙ্গ : মহিলা	CFN5136163 ফটো উপলব্ধ	164 নাম : বৃপন কৰ্মকাৰ স্বামীৰ নাম: অচিন কৰ্মকাৰ ঘৰ নং : ২৭৫ বয়স : 50 লিঙ্গ : মহিলা	CFN5136210 ফটো উপলব্ধ	165 নাম : গনেশ কৰ্মকাৰ পিতাৰ নাম: বিশ্বনাথ কৰ্মকাৰ ঘৰ নং : ২৭৫ বয়স : 45 লিঙ্গ : পুৰুষ	CFN5136221 ফটো উপলব্ধ
166 নাম : থমাচ হেমৰম পিতাৰ নাম: ফিলিপ হেমৰম ঘৰ নং : ২৭৫ বয়স : 37 লিঙ্গ : পুৰুষ	CFN5136276 ফটো উপলব্ধ	167 নাম : পাউলচ হেমৰম পিতাৰ নাম: ফিলিপ হেমৰম ঘৰ নং : ২৭৫ বয়স : 35 লিঙ্গ : পুৰুষ	CFN5136265 ফটো উপলব্ধ	168 নাম : জোনাকী হেমৰম স্বামীৰ নাম: থমাছ হেমৰম ঘৰ নং : ২৭৫ বয়স : 34 লিঙ্গ : মহিলা	CFN0180984 ফটো উপলব্ধ
169 নাম : বমেশ কৰ্মকাৰ পিতাৰ নাম: গণেশ কৰ্মকাৰ ঘৰ নং : ২৭৫ বয়স : 24 লিঙ্গ : পুৰুষ	CFN0707703 ফটো উপলব্ধ	170 নাম : বিমল কৰ্মকাৰ পিতাৰ নাম: গণেশ কৰ্মকাৰ ঘৰ নং : 275 বয়স : 24 লিঙ্গ : পুৰুষ	CFN7596893 ফটো উপলব্ধ	171 নাম : আনন্দ লাফ্ৰা মাতৃৰ নাম: বলমদিনা লাফ্ৰা ঘৰ নং : ২৭৭ বয়স : 43 লিঙ্গ : পুৰুষ	CFN5136334 ফটো উপলব্ধ
172 নাম : জোচেফ লাফ্ৰা মাতৃৰ নাম: বলমদিনা লাফ্ৰা ঘৰ নং : ২৭৭ বয়স : 40 লিঙ্গ : পুৰুষ	CFN5136345 ফটো উপলব্ধ	173 নাম : শহৰাই কৰ্মকাৰ পিতাৰ নাম: লক্ষীৰাম কৰ্মকাৰ ঘৰ নং : ২৭৮ বয়স : 58 লিঙ্গ : পুৰুষ	CFN5136367 ফটো উপলব্ধ	174 নাম : ধনৰাম কৰ্মকাৰ পিতাৰ নাম: চাহেৰায় কৰ্মকাৰ ঘৰ নং : 278 বয়স : 24 লিঙ্গ : পুৰুষ	CFN7596844 ফটো উপলব্ধ
175 নাম : পুষ্পা তাঁতি পিতাৰ নাম: জয়সিং তাঁতি ঘৰ নং : ২৮০ বয়স : 38 লিঙ্গ : মহিলা	CFN1345339 ফটো উপলব্ধ	176 নাম : বোনো গুড়িয়া পিতাৰ নাম: চিমন গুড়িয়া ঘৰ নং : ২৮১ বয়স : 39 লিঙ্গ : পুৰুষ	CFN5136447 ফটো উপলব্ধ	177 নাম : বিৰ্চা গুড়িয়া পিতাৰ নাম: চিমন গুড়িয়া ঘৰ নং : ২৮১ বয়স : 35 লিঙ্গ : পুৰুষ	CFN2343024 ফটো উপলব্ধ
178 নাম : মেৰী গুড়িয়া পিতাৰ নাম: চিমন গুড়িয়া ঘৰ নং : ২৮১ বয়স : 31 লিঙ্গ : মহিলা	CFN0183863 ফটো উপলব্ধ	179 নাম : সুবাসী দাস স্বামীৰ নাম: বনমালী দাস ঘৰ নং : ২৮২ বয়স : 68 লিঙ্গ : মহিলা	CFN5136470 ফটো উপলব্ধ	180 নাম : অমল দাস পিতাৰ নাম: মহন দাস ঘৰ নং : ২৮২ বয়স : 42 লিঙ্গ : পুৰুষ	CFN5136481 ফটো উপলব্ধ



181 নাম : পিংকী দাস স্বামীৰ নাম : সুনীল দাস ঘৰ নং : ২৮২ বয়স : 38 লিঙ্গ : মহিলা	CFN0176792 ফটো উপলব্ধ	182 নাম : সুনীল দাস পিতাৰ নাম : বনমালি দাস ঘৰ নং : ২৮২ বয়স : 36 লিঙ্গ : পুৰুষ	CFN5136492 ফটো উপলব্ধ	183 নাম : বিকাশ গড়াইত পিতাৰ নাম : অৰুণ গড়াইত ঘৰ নং : ২৮২ বয়স : 27 লিঙ্গ : পুৰুষ	CFN0179630 ফটো উপলব্ধ
184 নাম : ভবিউচ দাস পিতাৰ নাম : বনমালি দাস ঘৰ নং : 282 বয়স : 23 লিঙ্গ : পুৰুষ	CFN7596786 ফটো উপলব্ধ	185 নাম : লক্ষীৰাম দাস পিতাৰ নাম : মহন দাস ঘৰ নং : ২৮৩ বয়স : 52 লিঙ্গ : পুৰুষ	CFN5136505 ফটো উপলব্ধ	186 নাম : আৰতী দাস স্বামীৰ নাম : লক্ষীৰাম দাস ঘৰ নং : ২৮৩ বয়স : 49 লিঙ্গ : মহিলা	CFN5136516 ফটো উপলব্ধ
187 নাম : কানহাইয়া দাস পিতাৰ নাম : লক্ষীৰাম দাস ঘৰ নং : ২৮৩ বয়স : 32 লিঙ্গ : পুৰুষ	CFN0181412 ফটো উপলব্ধ	188 নাম : বুলু একা পিতাৰ নাম : বাপু একা ঘৰ নং : ২৮৪ বয়স : 59 লিঙ্গ : পুৰুষ	CFN5136527 ফটো উপলব্ধ	189 নাম : আলবিনা একা স্বামীৰ নাম : বুলু একা ঘৰ নং : ২৮৪ বয়স : 50 লিঙ্গ : মহিলা	CFN5136538 ফটো উপলব্ধ
190 নাম : বিৰেণ একা পিতাৰ নাম : বুলু একা ঘৰ নং : ২৮৪ বয়স : 38 লিঙ্গ : পুৰুষ	CFN5136549 ফটো উপলব্ধ	191 নাম : বঞ্জীতা একা পিতাৰ নাম : বুলু একা ঘৰ নং : ২৮৪ বয়স : 36 লিঙ্গ : মহিলা	CFN0101477 ফটো উপলব্ধ	192 নাম : কমলি একা স্বামীৰ নাম : বিৰেণ একা ঘৰ নং : ২৮৪ বয়স : 35 লিঙ্গ : মহিলা	CFN0182071 ফটো উপলব্ধ
193 নাম : জয়ন্তী কুমাৰী একা পিতাৰ নাম : বুলু একা ঘৰ নং : ২৮৪ বয়স : 35 লিঙ্গ : মহিলা	CFN5136550 ফটো উপলব্ধ	194 নাম : ধীৰেন একা পিতাৰ নাম : বুলু একা ঘৰ নং : ২৮৪ বয়স : 30 লিঙ্গ : পুৰুষ	CFN5139333 ফটো উপলব্ধ	195 নাম : বিমলা চবৰ স্বামীৰ নাম : চুক্ৰো চবৰ ঘৰ নং : ২৮৫ বয়স : 45 লিঙ্গ : মহিলা	CFN0176834 ফটো উপলব্ধ
196 নাম : কৃষ্ণা কৰ্মকাৰ পিতাৰ নাম : চুকৰাম কৰ্মকাৰ ঘৰ নং : ২৮৬ বয়স : 67 লিঙ্গ : মহিলা	CFN5136583 ফটো উপলব্ধ	197 নাম : সাৰদা কৰ্মকাৰ স্বামীৰ নাম : চামচান্দ কৰ্মকাৰ ঘৰ নং : ২৮৭ বয়স : 60 লিঙ্গ : মহিলা	CFN5136630 ফটো উপলব্ধ	198 নাম : ৰাজীপ কৰ্মকাৰ পিতাৰ নাম : চামচান্দ কৰ্মকাৰ ঘৰ নং : ২৮৭ বয়স : 39 লিঙ্গ : পুৰুষ	CFN5136652 ফটো উপলব্ধ
199 নাম : অনিতা কৰ্মকাৰ স্বামীৰ নাম : ৰাজীপ কৰ্মকাৰ ঘৰ নং : ২৮৭ বয়স : 30 লিঙ্গ : মহিলা	CFN0309658 ফটো উপলব্ধ	200 নাম : সঞ্জীব কৰ্মকাৰ পিতাৰ নাম : চামচান্দ কৰ্মকাৰ ঘৰ নং : ২৮৭ বয়স : 28 লিঙ্গ : পুৰুষ	CFN0309666 ফটো উপলব্ধ	201 নাম : অজিত কৰ্মকাৰ পিতাৰ নাম : চামচান্দ কৰ্মকাৰ ঘৰ নং : ২৮৭ বয়স : 27 লিঙ্গ : পুৰুষ	CFN0181883 ফটো উপলব্ধ
202 নাম : সঞ্জয় কৰ্মকাৰ পিতাৰ নাম : চামচান্দ কৰ্মকাৰ ঘৰ নং : ২৮৭ বয়স : 26 লিঙ্গ : পুৰুষ	CFN0707653 ফটো উপলব্ধ	203 নাম : অলীনা কৰ্মকাৰ স্বামীৰ নাম : অজিত কৰ্মকাৰ ঘৰ নং : 287 বয়স : 25 লিঙ্গ : মহিলা	CFN7596851 ফটো উপলব্ধ	204 নাম : আকাশ কৰ্মকাৰ মাতৃৰ নাম : সাৰদা কৰ্মকাৰ ঘৰ নং : 287 বয়স : 22 লিঙ্গ : পুৰুষ	CFN7596463 ফটো উপলব্ধ
205 নাম : মুল চবৰ পিতাৰ নাম : চুকু চবৰ ঘৰ নং : ২৮৮ বয়স : 52 লিঙ্গ : পুৰুষ	CFN5136663 ফটো উপলব্ধ	206 নাম : বিক্ৰম চবৰ পিতাৰ নাম : মুল চবৰ ঘৰ নং : ২৮৮ বয়স : 36 লিঙ্গ : পুৰুষ	CFN0569673 ফটো উপলব্ধ	207 নাম : নিপুল ওৰাং পিতাৰ নাম : বন্ধন ওৰাং ঘৰ নং : ২৮৮ বয়স : 32 লিঙ্গ : পুৰুষ	CFN0182634 ফটো উপলব্ধ
208 নাম : মাৰ্চা ওৰাং স্বামীৰ নাম : নিপুল ওৰাং ঘৰ নং : ২৮৮ বয়স : 30 লিঙ্গ : মহিলা	CFN0182774 ফটো উপলব্ধ	209 নাম : অমন ওৰাং পিতাৰ নাম : মুনিয়েল ওৰাং ঘৰ নং : ২৮৮ বয়স : 25 লিঙ্গ : পুৰুষ	CFN1346550 ফটো উপলব্ধ	210 নাম : কন্দু চবৰ পিতাৰ নাম : শুকু চবৰ ঘৰ নং : ২৯০ বয়স : 53 লিঙ্গ : পুৰুষ	CFN5136709 ফটো উপলব্ধ



211 নাম : ফুলপিয়াৰী চৰৰ স্বামীৰ নাম: কন্দু চৰৰ ঘৰ নং : ২৯০ বয়স : 51 লিঙ্গ : মহিলা	CFN5136710 ফটো উপলব্ধ	212 নাম : বিপিন চৰৰ পিতাৰ নাম: কন্দু চৰৰ ঘৰ নং : ২৯০ বয়স : 31 লিঙ্গ : পুৰুষ	CFN0103499 ফটো উপলব্ধ	213 নাম : দিপেন চৰৰ পিতাৰ নাম: কান্দ্রো চৰৰ ঘৰ নং : ২৯০ বয়স : 30 লিঙ্গ : পুৰুষ	CFN0183921 ফটো উপলব্ধ
214 নাম : মালাসিনা চৰৰ স্বামীৰ নাম: বিপিন চৰৰ ঘৰ নং : ২৯০ বয়স : 24 লিঙ্গ : মহিলা	CFN0690248 ফটো উপলব্ধ	215 নাম : ডিকচন পূৰ্তি পিতাৰ নাম: অভিৰাম পূৰ্তি ঘৰ নং : ২৯১ বয়স : 47 লিঙ্গ : পুৰুষ	CFN5136743 ফটো উপলব্ধ	216 নাম : ব্ৰেশমা পুথী স্বামীৰ নাম: ডিকচন পুথী ঘৰ নং : ২৯১ বয়স : 37 লিঙ্গ : মহিলা	CFN0667576 ফটো উপলব্ধ
217 নাম : পতলী মুণ্ডা স্বামীৰ নাম: গনেশ মুণ্ডা ঘৰ নং : ২৯১ বয়স : 36 লিঙ্গ : মহিলা	CFN0312058 ফটো উপলব্ধ	218 নাম : অনিতা চাছনী স্বামীৰ নাম: নৰেশ চাছনী ঘৰ নং : ২৯২ বয়স : 60 লিঙ্গ : মহিলা	CFN5136776 ফটো উপলব্ধ	219 নাম : মাহাদেৱ সাসনি পিতাৰ নাম: নৰেশ সাসনি ঘৰ নং : ২৯২ বয়স : 29 লিঙ্গ : পুৰুষ	CFN0104489 ফটো উপলব্ধ
220 নাম : মনোজ চাছনী পিতাৰ নাম: জিতেন চাছনী ঘৰ নং : ২৯৩ বয়স : 42 লিঙ্গ : পুৰুষ	CFN5136798 ফটো উপলব্ধ	221 নাম : অমিলা চাছনী স্বামীৰ নাম: মনোজ সাসনি ঘৰ নং : ২৯৩ বয়স : 38 লিঙ্গ : মহিলা	CFN0104596 ফটো উপলব্ধ	222 নাম : এলানী বাডিং স্বামীৰ নাম: নিস্তাৰ বাডিং ঘৰ নং : ২৯৪ বয়স : 62 লিঙ্গ : মহিলা	CFN5136823 ফটো উপলব্ধ
223 নাম : জৱেল বাডিং মাতৃৰ নাম: এলানী বাডিং ঘৰ নং : ২৯৪ বয়স : 40 লিঙ্গ : পুৰুষ	CFN5136834 ফটো উপলব্ধ	224 নাম : সৱন বাডিং পিতাৰ নাম: নিস্তাৰ বাডিং ঘৰ নং : ২৯৪ বয়স : 25 লিঙ্গ : পুৰুষ	CFN1346725 ফটো উপলব্ধ	225 নাম : পাৰ্বতী চৰৰ স্বামীৰ নাম: চমাবো চৰৰ ঘৰ নং : ২৯৫ বয়স : 85 লিঙ্গ : মহিলা	CFN5136867 ফটো উপলব্ধ
226 নাম : ধৰম সিং সৰৰ পিতাৰ নাম: বাবোলাল চৰৰ ঘৰ নং : ২৯৫ বয়স : 54 লিঙ্গ : পুৰুষ	CFN5136878 ফটো উপলব্ধ	227 নাম : বধৰাম চৰৰ মাতৃৰ নাম: পাৰ্বতী চৰৰ ঘৰ নং : ২৯৫ বয়স : 50 লিঙ্গ : পুৰুষ	CFN5136890 ফটো উপলব্ধ	228 নাম : সুনিল চৰৰ পিতাৰ নাম: ধৰম সিং চৰৰ ঘৰ নং : ২৯৫ বয়স : 36 লিঙ্গ : পুৰুষ	CFN5139344 ফটো উপলব্ধ
229 নাম : জাওনী মুণ্ডা স্বামীৰ নাম: টুনি মুণ্ডা ঘৰ নং : ২৯৬ বয়স : 85 লিঙ্গ : মহিলা	CFN5136903 ফটো উপলব্ধ	230 নাম : মাইলেছ মুণ্ডা মাতৃৰ নাম: জাওনী মুণ্ডা ঘৰ নং : ২৯৬ বয়স : 55 লিঙ্গ : পুৰুষ	CFN5136914 ফটো উপলব্ধ	231 নাম : অনগ্ৰাহী মুণ্ডা স্বামীৰ নাম: মাইলেছ মুণ্ডা ঘৰ নং : ২৯৬ বয়স : 50 লিঙ্গ : মহিলা	CFN5136925 ফটো উপলব্ধ
232 নাম : বিনা হেমৰম পিতাৰ নাম: আনথনি হেমৰম ঘৰ নং : 296 বয়স : 44 লিঙ্গ : মহিলা	QGW0129130 ফটো উপলব্ধ	233 নাম : গীতা সাহ স্বামীৰ নাম: আচালাল সাহ ঘৰ নং : ২৯৭ বয়স : 72 লিঙ্গ : মহিলা	CFN5136936 ফটো উপলব্ধ	234 নাম : উমেশ্বৰ সাহ পিতাৰ নাম: আছালাল সাহ ঘৰ নং : ২৯৭ বয়স : 29 লিঙ্গ : পুৰুষ	CFN0179044 ফটো উপলব্ধ
235 নাম : অমিত সাহ পিতাৰ নাম: আছালাল সাহ ঘৰ নং : ২৯৭ বয়স : 28 লিঙ্গ : পুৰুষ	CFN0179192 ফটো উপলব্ধ	236 নাম : দিলীপ মাহাতো পিতাৰ নাম: ৰামজিত মাহাতো ঘৰ নং : ২৯৮ বয়স : 41 লিঙ্গ : পুৰুষ	CFN1346659 ফটো উপলব্ধ	237 নাম : শীমা দেৱী স্বামীৰ নাম: দিলীপ মাহাতো ঘৰ নং : ২৯৮ বয়স : 37 লিঙ্গ : মহিলা	CFN1348044 ফটো উপলব্ধ
238 নাম : হৰিচন্দ্ৰ চাহ পিতাৰ নাম: বিশ্বনাথ চাহ ঘৰ নং : ৩০১ বয়স : 61 লিঙ্গ : পুৰুষ	CFN5137019 ফটো উপলব্ধ	239 নাম : সৰস্বতী সাহ পিতাৰ নাম: হৰিচন্দ্ৰ সাহ ঘৰ নং : ৩০১ বয়স : 35 লিঙ্গ : মহিলা	CFN5137031 ফটো উপলব্ধ	240 নাম : পাৰ্বতী কুমাৰী সাহ পিতাৰ নাম: হৰিচন্দ্ৰ সাহ ঘৰ নং : ৩০১ বয়স : 33 লিঙ্গ : মহিলা	CFN2342996 ফটো উপলব্ধ



241 নাম : কমল সাহ পিতাৰ নাম: হৰিচন্দ্ৰ সাহ ঘৰ নং : ৩০১ বয়স : 30 লিঙ্গ : পুৰুষ	CFN2342985 ফটো উপলব্ধ	242 নাম : কৃষ্ণ সাহ পিতাৰ নাম: হৰিচন্দ্ৰ সাহ ঘৰ নং : ৩০১ বয়স : 28 লিঙ্গ : পুৰুষ	CFN0182444 ফটো উপলব্ধ	243 নাম : সঞ্জিতা সাহ পিতাৰ নাম: হৰিচন্দ্ৰ সাহ ঘৰ নং : ৩০১ বয়স : 24 লিঙ্গ : মহিলা	CFN0667733 ফটো উপলব্ধ
244 নাম : ডমৰ বাহাদুৰ নেৱাৰ পিতাৰ নাম: পূৰ্ণ বাহাদুৰ নেৱাৰ ঘৰ নং : ৩০২ বয়স : 49 লিঙ্গ : পুৰুষ	CFN0108688 ফটো উপলব্ধ	245 নাম : টঙ্কে বাহাদুৰ নেৱাৰ মাতৃৰ নাম: দেবীমায়ী নেৱাৰ ঘৰ নং : ৩০৩ বয়স : 52 লিঙ্গ : পুৰুষ	CFN5137097 ফটো উপলব্ধ	246 নাম : টিকামায়ী নেৱাৰ স্বামীৰ নাম: টঙ্কে নেৱাৰ ঘৰ নং : ৩০৩ বয়স : 50 লিঙ্গ : মহিলা	CFN5137100 ফটো উপলব্ধ
247 নাম : হৰিপ্ৰসাদ নেৱাৰ মাতৃৰ নাম: দেবীমায়ী নেৱাৰ ঘৰ নং : ৩০৩ বয়স : 49 লিঙ্গ : পুৰুষ	CFN5137111 ফটো উপলব্ধ	248 নাম : বীৰ বাহাদুৰ নেৱাৰ পিতাৰ নাম: পূৰ্ণ বাহাদুৰ নেৱাৰ ঘৰ নং : ৩০৩ বয়স : 46 লিঙ্গ : পুৰুষ	CFN5137122 ফটো উপলব্ধ	249 নাম : চুমি নেৱাৰ স্বামীৰ নাম: বীৰবাহাদুৰ নেৱাৰ ঘৰ নং : ৩০৩ বয়স : 33 লিঙ্গ : মহিলা	CFN0178913 ফটো উপলব্ধ
250 নাম : উমা দেৱী পিতাৰ নাম: টঙ্কা বাহাদুৰ নেৱাৰ ঘৰ নং : ৩০৩ বয়স : 25 লিঙ্গ : মহিলা	CFN0570457 ফটো উপলব্ধ	251 নাম : সুবাস নেৱাৰ পিতাৰ নাম: টংকে বাহাদুৰ নেৱাৰ ঘৰ নং : 303 বয়স : 22 লিঙ্গ : পুৰুষ	CFN7585672 ফটো উপলব্ধ	252 নাম : মিনতী বসুমতাৰী কিশান স্বামীৰ নাম: বিষ্ণু কিশান ঘৰ নং : ৩০৫ বয়স : 49 লিঙ্গ : মহিলা	CFN5137199 ফটো উপলব্ধ
253 নাম : তৃশাল কিশান পিতাৰ নাম: বিষ্ণো কিশান ঘৰ নং : 305 বয়স : 23 লিঙ্গ : পুৰুষ	CFN7596083 ফটো উপলব্ধ	254 নাম : ননী দে পিতাৰ নাম: নগেন্দ্ৰ দে ঘৰ নং : ৩০৬ বয়স : 74 লিঙ্গ : পুৰুষ	CFN5137202 ফটো উপলব্ধ	255 নাম : প্ৰনয় দে পিতাৰ নাম: নগেন্দ্ৰ দে ঘৰ নং : ৩০৬ বয়স : 62 লিঙ্গ : পুৰুষ	CFN5137224 ফটো উপলব্ধ
256 নাম : ৰেন দে স্বামীৰ নাম: ননী দে ঘৰ নং : ৩০৬ বয়স : 59 লিঙ্গ : মহিলা	CFN5137213 ফটো উপলব্ধ	257 নাম : কল্পনা দে স্বামীৰ নাম: প্ৰনয় দে ঘৰ নং : ৩০৬ বয়স : 53 লিঙ্গ : মহিলা	CFN5137235 ফটো উপলব্ধ	258 নাম : উত্তম দে পিতাৰ নাম: ননী দে ঘৰ নং : ৩০৬ বয়স : 43 লিঙ্গ : পুৰুষ	CFN5137257 ফটো উপলব্ধ
259 নাম : পংকজ দে পিতাৰ নাম: প্ৰনয় দে ঘৰ নং : ৩০৬ বয়স : 42 লিঙ্গ : পুৰুষ	CFN5137279 ফটো উপলব্ধ	260 নাম : অতোশী দে স্বামীৰ নাম: উত্তম দে ঘৰ নং : ৩০৬ বয়স : 40 লিঙ্গ : মহিলা	CFN5137280 ফটো উপলব্ধ	261 নাম : নিপেন দে পিতাৰ নাম: ননী দে ঘৰ নং : ৩০৬ বয়স : 39 লিঙ্গ : পুৰুষ	CFN5137268 ফটো উপলব্ধ
262 নাম : শিখা দে স্বামীৰ নাম: নিপেন দে ঘৰ নং : ৩০৬ বয়স : 37 লিঙ্গ : মহিলা	CFN5137291 ফটো উপলব্ধ	263 নাম : প্ৰাঞ্জল দে পিতাৰ নাম: উত্তম দে ঘৰ নং : 306 বয়স : 19 লিঙ্গ : পুৰুষ	QGW0163451 ফটো উপলব্ধ	264 নাম : সুভদ্ৰা গুৰুং স্বামীৰ নাম: ৰতন গুৰুং ঘৰ নং : ৩০৭ বয়স : 60 লিঙ্গ : মহিলা	CFN5137304 ফটো উপলব্ধ
265 নাম : ধীৰাজ গুৰুং পিতাৰ নাম: ৰতন গুৰুং ঘৰ নং : ৩০৭ বয়স : 59 লিঙ্গ : পুৰুষ	CFN5137315 ফটো উপলব্ধ	266 নাম : বিণা গুৰুং স্বামীৰ নাম: ধীৰাজ গুৰুং ঘৰ নং : ৩০৭ বয়স : 44 লিঙ্গ : মহিলা	CFN0180711 ফটো উপলব্ধ	267 নাম : কুনাল গুৰুং মাতৃৰ নাম: সুভদ্ৰা গুৰুং ঘৰ নং : ৩০৭ বয়স : 36 লিঙ্গ : পুৰুষ	CFN5137337 ফটো উপলব্ধ
268 নাম : নব দে পিতাৰ নাম: নৰেন্দ্ৰ দে ঘৰ নং : ৩০৮ বয়স : 59 লিঙ্গ : পুৰুষ	CFN5137359 ফটো উপলব্ধ	269 নাম : জ্যোতি দে স্বামীৰ নাম: নব দে ঘৰ নং : ৩০৮ বয়স : 51 লিঙ্গ : মহিলা	CFN5137371 ফটো উপলব্ধ	270 নাম : শীলা দে স্বামীৰ নাম: নন্দু দে ঘৰ নং : ৩০৮ বয়স : 49 লিঙ্গ : মহিলা	CFN5137382 ফটো উপলব্ধ



271 নাম : নক্ষ দে পিতাৰ নাম: নব দে ঘৰ নং : ৩০৮ বয়স : 42 লিঙ্গ : পুৰুষ	CFN5137406 ফটো উপলব্ধ	272 নাম : পিণ্টু দে পিতাৰ নাম: নব দে ঘৰ নং : ৩০৮ বয়স : 35 লিঙ্গ : পুৰুষ	CFN5137417 ফটো উপলব্ধ	273 নাম : সঞ্জয় দে পিতাৰ নাম: নন্দু দে ঘৰ নং : ৩০৮ বয়স : 30 লিঙ্গ : পুৰুষ	CFN2342974 ফটো উপলব্ধ
274 নাম : ৰুপেশ দে পিতাৰ নাম: নন্দু দে ঘৰ নং : ৩০৮ বয়স : 29 লিঙ্গ : পুৰুষ	CFN0109546 ফটো উপলব্ধ	275 নাম : দোলাল দে পিতাৰ নাম: ৰবিন্দ্ৰ দে ঘৰ নং : ৩০৯ বয়স : 40 লিঙ্গ : পুৰুষ	CFN5137440 ফটো উপলব্ধ	276 নাম : চৈতনু দে পিতাৰ নাম: জামিনি দে ঘৰ নং : ৩১০ বয়স : 68 লিঙ্গ : পুৰুষ	CFN5137451 ফটো উপলব্ধ
277 নাম : অঞ্জলী দে স্বামীৰ নাম: চেতন দে ঘৰ নং : ৩১০ বয়স : 65 লিঙ্গ : মহিলা	CFN5137462 ফটো উপলব্ধ	278 নাম : বিজু দে পিতাৰ নাম: ৰিদু চন্দ্ৰ ডে ঘৰ নং : ৩১০ বয়স : 46 লিঙ্গ : পুৰুষ	CFN5137484 ফটো উপলব্ধ	279 নাম : দিপা দে স্বামীৰ নাম: বিজু দে ঘৰ নং : ৩১০ বয়স : 40 লিঙ্গ : মহিলা	CFN5137495 ফটো উপলব্ধ
280 নাম : কালু দে পিতাৰ নাম: চেতন দে ঘৰ নং : ৩১০ বয়স : 40 লিঙ্গ : পুৰুষ	CFN5137473 ফটো উপলব্ধ	281 নাম : জ্যোতি দে স্বামীৰ নাম: কালো দে ঘৰ নং : ৩১০ বয়স : 38 লিঙ্গ : মহিলা	CFN0110437 ফটো উপলব্ধ	282 নাম : গীতা দে পিতাৰ নাম: সত্যেন দে ঘৰ নং : ৩১০ বয়স : 30 লিঙ্গ : মহিলা	CFN0110569 ফটো উপলব্ধ
283 নাম : শাংবাহাদুৰ লামা পিতাৰ নাম: শক্তিবীৰ লামা ঘৰ নং : ৩১১ বয়স : 62 লিঙ্গ : পুৰুষ	CFN5137508 ফটো উপলব্ধ	284 নাম : বিন্দু লামা পিতাৰ নাম: শাংবাহাদুৰ লামা ঘৰ নং : ৩১১ বয়স : 42 লিঙ্গ : মহিলা	CFN5137520 ফটো উপলব্ধ	285 নাম : দুৰ্গা লামা পিতাৰ নাম: শাংবাহাদুৰ লামা ঘৰ নং : ৩১১ বয়স : 40 লিঙ্গ : পুৰুষ	CFN5137531 ফটো উপলব্ধ
286 নাম : সুমিত্ৰা লামা পিতাৰ নাম: সঙ্গা বাহাদুৰ লামা ঘৰ নং : ৩১১ বয়স : 28 লিঙ্গ : মহিলা	CFN0318998 ফটো উপলব্ধ	D 287 নাম : মতিবলু ৰহমান পিতাৰ নাম: দাবাজুনিৰ ৰহমান ঘৰ নং : ৩১২ বয়স : 85 লিঙ্গ : পুৰুষ	CFN5137553 ফটো উপলব্ধ	288 নাম : মনআলী ৰহমান পিতাৰ নাম: মতীবুৰ ৰহমান ঘৰ নং : ৩১২ বয়স : 57 লিঙ্গ : পুৰুষ	CFN5137564 ফটো উপলব্ধ
D 289 নাম : চঞ্জয় ৰহমান পিতাৰ নাম: মতীবুৰ ৰহমান ঘৰ নং : ৩১২ বয়স : 42 লিঙ্গ : পুৰুষ	CFN5137586 ফটো উপলব্ধ	290 নাম : ৰাজাক ৰহমান পিতাৰ নাম: মতিউৰ ৰহমান ঘৰ নং : ৩১২ বয়স : 40 লিঙ্গ : পুৰুষ	CFN5137600 ফটো উপলব্ধ	291 নাম : আণুৱাৰ খাতুন স্বামীৰ নাম: মনু আলি ৰহমান ঘৰ নং : ৩১২ বয়স : 38 লিঙ্গ : মহিলা	CFN5137633 ফটো উপলব্ধ
292 নাম : চহিদ ৰহমান পিতাৰ নাম: মতিউৰ ৰহমান ঘৰ নং : ৩১২ বয়স : 36 লিঙ্গ : পুৰুষ	CFN5137597 ফটো উপলব্ধ	293 নাম : ফৰজিনা খাতুন স্বামীৰ নাম: চহিদ ৰহমান ঘৰ নং : ৩১২ বয়স : 35 লিঙ্গ : মহিলা	CFN0182253 ফটো উপলব্ধ	294 নাম : সুমেদ আলী পিতাৰ নাম: মনু আলী ঘৰ নং : ৩১২ বয়স : 30 লিঙ্গ : পুৰুষ	CFN0680694 ফটো উপলব্ধ
295 নাম : সুমেদ আলী পিতাৰ নাম: মনু আলী ঘৰ নং : ৩১২ বয়স : 28 লিঙ্গ : পুৰুষ	CFN0110908 ফটো উপলব্ধ	296 নাম : আচাদ ৰহমান পিতাৰ নাম: চহিদ ৰহমান ঘৰ নং : 312 বয়স : 21 লিঙ্গ : পুৰুষ	CFN7597263 ফটো উপলব্ধ	297 নাম : ধনমায়া থাপা স্বামীৰ নাম: চন্দ্ৰ সিং থাপা ঘৰ নং : ৩১৩ বয়স : 78 লিঙ্গ : মহিলা	CFN5137655 ফটো উপলব্ধ
298 নাম : গোমান থাপা পিতাৰ নাম: চন্দ্ৰ সিং থাপা ঘৰ নং : ৩১৩ বয়স : 48 লিঙ্গ : পুৰুষ	CFN5137677 ফটো উপলব্ধ	299 নাম : খডকমান থাপা পিতাৰ নাম: চন্দ্ৰ সিং থাপা ঘৰ নং : ৩১৩ বয়স : 46 লিঙ্গ : পুৰুষ	CFN5137688 ফটো উপলব্ধ	300 নাম : মিনা থাপা স্বামীৰ নাম: গোমান থাপা ঘৰ নং : ৩১৩ বয়স : 45 লিঙ্গ : মহিলা	CFN5137702 ফটো উপলব্ধ



301 নাম : সীতা থাপা পিতাৰ নাম: চন্দ্ৰ সিং থাপা ঘৰ নং : ৩১৩ বয়স : 38 লিঙ্গ : মহিলা	CFN5137724 ফটো উপলব্ধ	302 নাম : বিজয় থাপা পিতাৰ নাম: গোমান থাপা ঘৰ নং : ৩১৩ বয়স : 24 লিঙ্গ : পুৰুষ	CFN0690933 ফটো উপলব্ধ	303 নাম : বিষ্ণু থাপা পিতাৰ নাম: গোমান থাপা ঘৰ নং : 313 বয়স : 20 লিঙ্গ : পুৰুষ	QGW0048702 ফটো উপলব্ধ
304 নাম : সোনন্দ সৰকাৰ পিতাৰ নাম: সুশিল সৰকাৰ ঘৰ নং : ৩১৪ বয়স : 45 লিঙ্গ : পুৰুষ	CFN5137757 ফটো উপলব্ধ	305 নাম : দেবশিস সৰকাৰ পিতাৰ নাম: সুশিল সৰকাৰ ঘৰ নং : ৩১৪ বয়স : 42 লিঙ্গ : পুৰুষ	CFN5137768 ফটো উপলব্ধ	306 নাম : পিংকীৰানী সৰকাৰ স্বামীৰ নাম: সোনন্দ সৰকাৰ ঘৰ নং : 314 বয়স : 27 লিঙ্গ : মহিলা	QGW0006437 ফটো উপলব্ধ
307 নাম : আলৰানী চৌধুৰী স্বামীৰ নাম: হেমেন্দ্ৰ চৌধুৰী ঘৰ নং : ৩১৫ বয়স : 68 লিঙ্গ : মহিলা	CFN5137779 ফটো উপলব্ধ	308 নাম : হিবক চৌধুৰী মাতৃৰ নাম: আলৰানী চৌধুৰী ঘৰ নং : ৩১৫ বয়স : 40 লিঙ্গ : মহিলা	CFN5137791 ফটো উপলব্ধ	309 নাম : সংগীতা চৌধুৰী স্বামীৰ নাম: হিবক চৌধুৰী ঘৰ নং : ৩১৫ বয়স : 27 লিঙ্গ : মহিলা	CFN0319509 ফটো উপলব্ধ
D 310 নাম : অবিদ আনচাৰী পিতাৰ নাম: আফজল আনচাৰী ঘৰ নং : ৩১৭ বয়স : 65 লিঙ্গ : পুৰুষ	CFN5137826 ফটো উপলব্ধ	D 311 নাম : বছিৰ আনচাৰী পিতাৰ নাম: নজ্জু আনচাৰী ঘৰ নং : ৩১৮ বয়স : 87 লিঙ্গ : পুৰুষ	CFN5137859 ফটো উপলব্ধ	312 নাম : সবদুল আলী পিতাৰ নাম: আফছৰ আলী ঘৰ নং : ৩১৮ বয়স : 62 লিঙ্গ : পুৰুষ	CFN5137893 ফটো উপলব্ধ
313 নাম : জুলেখা বেগম স্বামীৰ নাম: সবদুল আলী ঘৰ নং : ৩১৮ বয়স : 59 লিঙ্গ : মহিলা	CFN5137906 ফটো উপলব্ধ	314 নাম : সুমেজ আলি পিতাৰ নাম: শব্দুল আলি ঘৰ নং : ৩১৮ বয়স : 37 লিঙ্গ : পুৰুষ	CFN0320259 ফটো উপলব্ধ	315 নাম : নিজাম আলী পিতাৰ নাম: শব্দুল আলী ঘৰ নং : ৩১৮ বয়স : 32 লিঙ্গ : পুৰুষ	CFN0570572 ফটো উপলব্ধ
316 নাম : বখীয়া বেগম পিতাৰ নাম: শব্দুল আলি ঘৰ নং : ৩১৮ বয়স : 31 লিঙ্গ : মহিলা	CFN0320267 ফটো উপলব্ধ	317 নাম : বহিমা খাতুন পিতাৰ নাম: শব্দুল আলি ঘৰ নং : ৩১৮ বয়স : 28 লিঙ্গ : মহিলা	CFN0320309 ফটো উপলব্ধ	318 নাম : শৰ ভানু স্বামীৰ নাম: সুমেজ আলি ঘৰ নং : ৩১৮ বয়স : 25 লিঙ্গ : মহিলা	CFN0667121 ফটো উপলব্ধ
319 নাম : মমতাজ বেগম স্বামীৰ নাম: নিজাম আলী ঘৰ নং : ৩১৮ বয়স : 23 লিঙ্গ : মহিলা	QGW0128579 ফটো উপলব্ধ	320 নাম : জগলাল মাহাতো পিতাৰ নাম: অনাহা মাহাতো ঘৰ নং : ৩১৯ বয়স : 63 লিঙ্গ : পুৰুষ	CFN5137973 ফটো উপলব্ধ	321 নাম : তাৰকেশ্বৰ মাহাতো পিতাৰ নাম: বুধান মাহাতো ঘৰ নং : ৩১৯ বয়স : 62 লিঙ্গ : পুৰুষ	CFN5137917 ফটো উপলব্ধ
322 নাম : চন্দ্ৰাবতী মাহাতো স্বামীৰ নাম: তাৰকেশ্বৰ মাহাতো ঘৰ নং : ৩১৯ বয়স : 59 লিঙ্গ : মহিলা	CFN5137928 ফটো উপলব্ধ	323 নাম : কাবত্ৰী মাহাতু স্বামীৰ নাম: জগলাল মাহাতো ঘৰ নং : ৩১৯ বয়স : 57 লিঙ্গ : মহিলা	CFN5137984 ফটো উপলব্ধ	324 নাম : লীলাবতী মাহাতো স্বামীৰ নাম: নন্দেজী মাহাতো ঘৰ নং : ৩১৯ বয়স : 52 লিঙ্গ : মহিলা	CFN5137940 ফটো উপলব্ধ
325 নাম : বিস্তু মাহাতো স্বামীৰ নাম: চুদামা মাহাতো ঘৰ নং : ৩১৯ বয়স : 45 লিঙ্গ : মহিলা	CFN5137962 ফটো উপলব্ধ	326 নাম : পংকজ মাহাতো পিতাৰ নাম: জগলাল মাহাতো ঘৰ নং : ৩১৯ বয়স : 40 লিঙ্গ : পুৰুষ	CFN5137995 ফটো উপলব্ধ	327 নাম : অৰ্বিন মাহাতো পিতাৰ নাম: জগলাল মাহাতো ঘৰ নং : ৩১৯ বয়স : 37 লিঙ্গ : পুৰুষ	CFN5138001 ফটো উপলব্ধ
328 নাম : উমেশ কুমাৰ মাহাতো পিতাৰ নাম: তাৰকেশ্বৰ মাহাতো ঘৰ নং : ৩১৯ বয়স : 35 লিঙ্গ : পুৰুষ	CFN5138012 ফটো উপলব্ধ	329 নাম : পুষ্পা মাহাতো স্বামীৰ নাম: পংকজ মাহাতো ঘৰ নং : ৩১৯ বয়স : 33 লিঙ্গ : মহিলা	CFN0178871 ফটো উপলব্ধ	330 নাম : সুদামা মাহাতো পিতাৰ নাম: বুধান মাহাতো ঘৰ নং : ৩১৯ বয়স : 33 লিঙ্গ : পুৰুষ	CFN5137951 ফটো উপলব্ধ



331	CFN5139297	ফটো উপলব্ধ	332	CFN0176313	ফটো উপলব্ধ	333	CFN5139264	ফটো উপলব্ধ
নাম : গনেশ মাহাতো পিতাৰ নাম: নন্দাজি মাহাতো ঘৰ নং : ৩১৯ বয়স : 32 লিঙ্গ : পুৰুষ			নাম : নিৰঞ্জন মাহাতো পিতাৰ নাম: জগলাল মাহাতো ঘৰ নং : ৩১৯ বয়স : 32 লিঙ্গ : পুৰুষ			নাম : বাৰ্জেশ মাহাতো পিতাৰ নাম: তাকেশ্বৰ মাহাতো ঘৰ নং : ৩১৯ বয়স : 31 লিঙ্গ : পুৰুষ		
334	CFN0111997	ফটো উপলব্ধ	335	CFN0176883	ফটো উপলব্ধ	336	CFN0180901	ফটো উপলব্ধ
নাম : ছোটেলাল মাহাতো পিতাৰ নাম: নন্দেজি মাহাতো ঘৰ নং : ৩১৯ বয়স : 29 লিঙ্গ : পুৰুষ			নাম : নিতু দেবী স্বামীৰ নাম: উমেশ কুমাৰ মাহাতো ঘৰ নং : ৩৯১ বয়স : 28 লিঙ্গ : মহিলা			নাম : সঙ্গীতা দেবী স্বামীৰ নাম: আবীন মাহাতো ঘৰ নং : ৩১৯ বয়স : 28 লিঙ্গ : মহিলা		
337	QGW0006486	ফটো উপলব্ধ	338	CFN0690347	ফটো উপলব্ধ	339	CFN0680629	ফটো উপলব্ধ
নাম : বন্দনা মাহাতো স্বামীৰ নাম: বাৰ্জেশ মাহাতো ঘৰ নং : 319 বয়স : 25 লিঙ্গ : মহিলা			নাম : অকিল কুমাৰ পিতাৰ নাম: জগলাল মাহাতো ঘৰ নং : ৩১৯ বয়স : 24 লিঙ্গ : পুৰুষ			নাম : পাপু মাহাতো পিতাৰ নাম: জগলাল মাহাতো ঘৰ নং : ৩১৯ বয়স : 24 লিঙ্গ : পুৰুষ		
340	CFN7594658	ফটো উপলব্ধ	341	CFN5138034	ফটো উপলব্ধ	342	CFN5138067	ফটো উপলব্ধ
নাম : পূজা মাহাতো স্বামীৰ নাম: নিৰঞ্জন মাহাতো ঘৰ নং : 319 বয়স : 24 লিঙ্গ : মহিলা			নাম : মঞ্জু দত্ত স্বামীৰ নাম: জীতেন্দ্ৰ দত্ত ঘৰ নং : ৩২০ বয়স : 62 লিঙ্গ : মহিলা			নাম : উৎপল দত্ত পিতাৰ নাম: জীতেন্দ্ৰ দত্ত ঘৰ নং : ৩২০ বয়স : 44 লিঙ্গ : পুৰুষ		
343	CFN5138103	ফটো উপলব্ধ	344	CFN5139388	ফটো উপলব্ধ	345	CFN5138125	ফটো উপলব্ধ
নাম : সন্ধ্যা ভাৰাল পিতাৰ নাম: মনোৰঞ্জন ভাৰাল ঘৰ নং : ৩২১ বয়স : 62 লিঙ্গ : মহিলা			নাম : মনোৰঞ্জন ভাৰাল পিতাৰ নাম: তুফানি ভাৰাল ঘৰ নং : ৩২১ বয়স : 58 লিঙ্গ : পুৰুষ			নাম : সুচিত্ৰা ভাৰাল স্বামীৰ নাম: তপন ভাৰাল ঘৰ নং : ৩২১ বয়স : 55 লিঙ্গ : মহিলা		
346	CFN0114157	ফটো উপলব্ধ	347	CFN5138147	ফটো উপলব্ধ	348	CFN5138170	ফটো উপলব্ধ
নাম : তন্ময় ভাওয়াল পিতাৰ নাম: তপন ভাৰাল ঘৰ নং : ৩২১ বয়স : 29 লিঙ্গ : পুৰুষ			নাম : মিনতি চৌধুৰী স্বামীৰ নাম: হেমঙ্গ চৌধুৰী ঘৰ নং : ৩২২ বয়স : 83 লিঙ্গ : মহিলা			নাম : কুমা চৌধুৰী স্বামীৰ নাম: হিৰণ্ময় চৌধুৰী ঘৰ নং : ৩২২ বয়স : 46 লিঙ্গ : মহিলা		
349	CFN5138169	ফটো উপলব্ধ	350	CFN7596885	ফটো উপলব্ধ	351	CFN5138250	ফটো উপলব্ধ
নাম : হিৰণ্ময় চৌধুৰী পিতাৰ নাম: হেমঙ্গ চৌধুৰী ঘৰ নং : ৩২২ বয়স : 45 লিঙ্গ : পুৰুষ			নাম : হিমেশ চৌধুৰী পিতাৰ নাম: হিৰণ্ময় চৌধুৰী ঘৰ নং : 322 বয়স : 22 লিঙ্গ : পুৰুষ			নাম : ছটো কুৰেছি পিতাৰ নাম: আলী আহমদ কুৰেছি ঘৰ নং : ৩২৩ বয়স : 67 লিঙ্গ : মহিলা		
352	CFN5138283	ফটো উপলব্ধ	353	CFN5138205	ফটো উপলব্ধ	354	CFN5139377	ফটো উপলব্ধ
নাম : ছম কুৰেছি স্বামীৰ নাম: ছটো কুৰেছি ঘৰ নং : ৩২৩ বয়স : 62 লিঙ্গ : মহিলা			নাম : পিংকী সাহ পিতাৰ নাম: বৈজ্যনাথ সাহ ঘৰ নং : ৩২৩ বয়স : 59 লিঙ্গ : মহিলা			নাম : মনোৰম্মা শ্বাহ স্বামীৰ নাম: বৈজ্যনাথ শ্বাহ ঘৰ নং : ৩২৩ বয়স : 57 লিঙ্গ : মহিলা		
355	CFN5138227	ফটো উপলব্ধ	356	CFN5138318	ফটো উপলব্ধ	357	CFN5138272	ফটো উপলব্ধ
নাম : বাসন্তী সাহ স্বামীৰ নাম: কেদাৰ সাহ ঘৰ নং : ৩২৩ বয়স : 41 লিঙ্গ : মহিলা			নাম : বেজিয়া কুৰেছি পিতাৰ নাম: চটো কুৰেছি ঘৰ নং : ৩২৩ বয়স : 40 লিঙ্গ : মহিলা			নাম : হাছিনা কুৰেছি পিতাৰ নাম: ছটো কুৰেছি ঘৰ নং : ৩২৩ বয়স : 39 লিঙ্গ : পুৰুষ		
358	CFN5138261	ফটো উপলব্ধ	359	CFN5138307	ফটো উপলব্ধ	360	CFN5138341	ফটো উপলব্ধ
নাম : মিনা কুৰেছি পিতাৰ নাম: ছটো কুৰেছি ঘৰ নং : ৩২৩ বয়স : 38 লিঙ্গ : মহিলা			নাম : বঞ্জিত সাহ পিতাৰ নাম: কেদাৰ সাহ ঘৰ নং : ৩২৩ বয়স : 36 লিঙ্গ : পুৰুষ			নাম : সাৰদা চাহ পিতাৰ নাম: বৈজ্যনাথ চাহ ঘৰ নং : ৩২৩ বয়স : 34 লিঙ্গ : মহিলা		



361 নাম : বৰিয়া কুৰেছি পিতাৰ নাম: ছটো কুৰেছি ঘৰ নং : ৩২৩ বয়স : 34 লিঙ্গ : মহিলা	CFN0114546 ফটো উপলব্ধ	362 নাম : সিকন্দৰ কুৰেছি পিতাৰ নাম: ছটো কুৰেছি ঘৰ নং : ৩২৩ বয়স : 34 লিঙ্গ : পুৰুষ	CFN5138294 ফটো উপলব্ধ	363 নাম : চৰিতা চাহ পিতাৰ নাম: কেদাৰ চাহ ঘৰ নং : ৩২৩ বয়স : 33 লিঙ্গ : মহিলা	CFN5138329 ফটো উপলব্ধ
364 নাম : চান্দ কুৰেছি পিতাৰ নাম: ছটো কুৰেছি ঘৰ নং : ৩২৩ বয়স : 30 লিঙ্গ : মহিলা	CFN0114629 ফটো উপলব্ধ	365 নাম : পাৰ্বতী সাহ স্বামীৰ নাম: ৰঞ্জিত সাহ ঘৰ নং : ৩২৩ বয়স : 29 লিঙ্গ : মহিলা	CFN0707620 ফটো উপলব্ধ	366 নাম : বুপা সাহ পিতাৰ নাম: বেজ্যনাথ সাহ ঘৰ নং : ৩২৩ বয়স : 28 লিঙ্গ : মহিলা	CFN0322487 ফটো উপলব্ধ
367 নাম : প্ৰিয়া কুৰেছি পিতাৰ নাম: ছটো কুৰেছি ঘৰ নং : ৩২৩ বয়স : 26 লিঙ্গ : মহিলা	CFN0569046 ফটো উপলব্ধ	368 নাম : মনু ভাৰাল পিতাৰ নাম: মনোৰঞ্জন ভাৰাল ঘৰ নং : ৩২৪ বয়স : 53 লিঙ্গ : পুৰুষ	CFN5138352 ফটো উপলব্ধ	369 নাম : প্ৰমিলা ভাৰাল স্বামীৰ নাম: মনু ভাৰাল ঘৰ নং : ৩২৪ বয়স : 51 লিঙ্গ : মহিলা	CFN5138363 ফটো উপলব্ধ
370 নাম : বাপ্পা ভাৰাল পিতাৰ নাম: মনু ভাৰাল ঘৰ নং : ৩২৪ বয়স : 31 লিঙ্গ : পুৰুষ	CFN0114686 ফটো উপলব্ধ	371 নাম : বাবন ভাৰাল মাতৃৰ নাম: প্ৰমিলা ভাৰাল ঘৰ নং : ৩২৪ বয়স : 28 লিঙ্গ : পুৰুষ	CFN0114736 ফটো উপলব্ধ	372 নাম : অশোক সাহ পিতাৰ নাম: ৰামাকন সাহ ঘৰ নং : ৩২৫ বয়স : 60 লিঙ্গ : পুৰুষ	CFN5138410 ফটো উপলব্ধ
373 নাম : পাৰ্বতী সাহ স্বামীৰ নাম: অশোক সাহ ঘৰ নং : ৩২৫ বয়স : 55 লিঙ্গ : মহিলা	CFN5138421 ফটো উপলব্ধ	374 নাম : সৰস্বতী সাহ স্বামীৰ নাম: কানাহইয়া সাহ ঘৰ নং : ৩২৫ বয়স : 54 লিঙ্গ : মহিলা	CFN5138396 ফটো উপলব্ধ	375 নাম : ভলা চাহ পিতাৰ নাম: অশোক চাহ ঘৰ নং : ৩২৫ বয়স : 34 লিঙ্গ : পুৰুষ	CFN5138432 ফটো উপলব্ধ
376 নাম : সন্তোসী সাহ স্বামীৰ নাম: ভোলা সাহ ঘৰ নং : ৩২৫ বয়স : 32 লিঙ্গ : মহিলা	LDT0285049 ফটো উপলব্ধ	377 নাম : শিবা সাহ পিতাৰ নাম: অশোক সাহ ঘৰ নং : ৩২৫ বয়স : 30 লিঙ্গ : পুৰুষ	CFN2343057 ফটো উপলব্ধ	378 নাম : মুন্না সাহ পিতাৰ নাম: অশোক সাহ ঘৰ নং : ৩২৫ বয়স : 27 লিঙ্গ : পুৰুষ	CFN0667824 ফটো উপলব্ধ
379 নাম : মুন্নি সাহ পিতাৰ নাম: অশোক সাহ ঘৰ নং : ৩২৫ বয়স : 26 লিঙ্গ : মহিলা	CFN1346022 ফটো উপলব্ধ	380 নাম : ৰাজকুমাৰ সাহ পিতাৰ নাম: কানাহইয়া চাহ ঘৰ নং : ৩২৫ বয়স : 24 লিঙ্গ : পুৰুষ	CFN1346683 ফটো উপলব্ধ	381 নাম : ৰাজেন্দ্ৰ চাহ পিতাৰ নাম: ৰঘুবীৰ চাহ ঘৰ নং : ৩২৬ বয়স : 57 লিঙ্গ : পুৰুষ	CFN5138556 ফটো উপলব্ধ
382 নাম : শাইলু সাহ স্বামীৰ নাম: ৰাজেন্দ্ৰ সাহ ঘৰ নং : ৩২৬ বয়স : 53 লিঙ্গ : মহিলা	CFN5138567 ফটো উপলব্ধ	383 নাম : উত্তম শাহ পিতাৰ নাম: ৰঘুবীৰ শাহ ঘৰ নং : ৩২৬ বয়স : 52 লিঙ্গ : পুৰুষ	CFN5138487 ফটো উপলব্ধ	384 নাম : অঞ্জু সাহ স্বামীৰ নাম: উত্তম সাহ ঘৰ নং : ৩২৬ বয়স : 48 লিঙ্গ : মহিলা	CFN5138498 ফটো উপলব্ধ
385 নাম : জিতেন সাহ পিতাৰ নাম: ৰাজেন্দ্ৰ সাহ ঘৰ নং : ৩২৬ বয়স : 38 লিঙ্গ : পুৰুষ	CFN5138578 ফটো উপলব্ধ	386 নাম : কিষণ সাহ পিতাৰ নাম: ৰাজেন্দ্ৰ সাহ ঘৰ নং : ৩২৬ বয়স : 34 লিঙ্গ : পুৰুষ	CFN5139286 ফটো উপলব্ধ	387 নাম : নিৰ্মলা কান স্বামীৰ নাম: কৃষ্ণ চাহ ঘৰ নং : 326 বয়স : 33 লিঙ্গ : মহিলা	QGW0048694 ফটো উপলব্ধ
388 নাম : বুলবুল সাহ পিতাৰ নাম: উত্তম সাহ ঘৰ নং : ৩২৬ বয়স : 26 লিঙ্গ : মহিলা	CFN0393652 ফটো উপলব্ধ	389 নাম : জ্যোতি চাহ পিতাৰ নাম: উত্তম চাহ ঘৰ নং : ৩২৬ বয়স : 25 লিঙ্গ : মহিলা	CFN0570481 ফটো উপলব্ধ	390 নাম : প্ৰমোদ সাহ পিতাৰ নাম: ৰঘুবীৰ সাহ ঘৰ নং : ৩২৭ বয়স : 56 লিঙ্গ : পুৰুষ	CFN5138589 ফটো উপলব্ধ



391 নাম : ইন্দু সাহ স্বামীৰ নাম: প্রমোদ সাহ ঘৰ নং : ৩২৭ বয়স : 52 লিঙ্গ : মহিলা	CFN5138590 ফটো উপলব্ধ	392 নাম : বামবলি সাহ পিতাৰ নাম: প্রমোদ সাহ ঘৰ নং : ৩২৭ বয়স : 29 লিঙ্গ : পুৰুষ	CFN0181024 ফটো উপলব্ধ	393 নাম : ছুলাভ কুমাৰী স্বামীৰ নাম: বামবলি সাহ ঘৰ নং : ৩২৭ বয়স : 25 লিঙ্গ : মহিলা	CFN1489384 ফটো উপলব্ধ
394 নাম : হীৰালাল মাহাতো পিতাৰ নাম: বুৰেলাল মাহাতো ঘৰ নং : ৩২৮ বয়স : 58 লিঙ্গ : পুৰুষ	CFN5138603 ফটো উপলব্ধ	395 নাম : দেবকুমাৰী মাহাতো স্বামীৰ নাম: হীৰালাল মাহাতো ঘৰ নং : ৩২৮ বয়স : 53 লিঙ্গ : মহিলা	CFN5138614 ফটো উপলব্ধ	396 নাম : বামকুমাৰী মাহাতো স্বামীৰ নাম: হীৰালাল মাহাতো ঘৰ নং : ৩২৮ বয়স : 48 লিঙ্গ : মহিলা	CFN5138636 ফটো উপলব্ধ
397 নাম : বঞ্জীত মাহাতো পিতাৰ নাম: বিৰেলাল মাহাতো ঘৰ নং : ৩২৮ বয়স : 36 লিঙ্গ : পুৰুষ	CFN5139275 ফটো উপলব্ধ	398 নাম : শিলা কুমাৰী মাহাতো স্বামীৰ নাম: বঞ্জীত মাহাতো ঘৰ নং : ৩২৮ বয়স : 33 লিঙ্গ : মহিলা	CFN0691105 ফটো উপলব্ধ	399 নাম : সঞ্জয় কুমাৰ মাহাতো পিতাৰ নাম: বিৰেলাল মাহাতো ঘৰ নং : ৩২৮ বয়স : 31 লিঙ্গ : পুৰুষ	CFN2343091 ফটো উপলব্ধ
400 নাম : সুনিতা মাহাতো স্বামীৰ নাম: সঞ্জয় কুমাৰ মাহাতো ঘৰ নং : ৩২৮ বয়স : 31 লিঙ্গ : মহিলা	CFN1620962 ফটো উপলব্ধ	401 নাম : বিনয় মাহাতো পিতাৰ নাম: বিৰেলাল মাহাতো ঘৰ নং : ৩২৮ বয়স : 29 লিঙ্গ : পুৰুষ	CFN0691170 ফটো উপলব্ধ	402 নাম : শান্তী সাহ স্বামীৰ নাম: মুঙ্গা লাল সাহ ঘৰ নং : ৩৩০ বয়স : 73 লিঙ্গ : মহিলা	CFN5138750 ফটো উপলব্ধ
403 নাম : সীতাৰাম পাচোৱান পিতাৰ নাম: বামতৰত পাচোৱান ঘৰ নং : ৩৩০ বয়স : 62 লিঙ্গ : পুৰুষ	CFN5138716 ফটো উপলব্ধ	404 নাম : প্ৰভু পাছোৱান পিতাৰ নাম: বামসুৰত পাছোৱান ঘৰ নং : ৩৩০ বয়স : 56 লিঙ্গ : পুৰুষ	CFN1663137 ফটো উপলব্ধ	405 নাম : মিনতি পাছোৱান স্বামীৰ নাম: প্ৰভু পাছোৱান ঘৰ নং : ৩৩০ বয়স : 43 লিঙ্গ : মহিলা	CFN1663129 ফটো উপলব্ধ
406 নাম : আশা পাছোৱান পিতাৰ নাম: সীতাৰাম পাছোৱান ঘৰ নং : ৩৩০ বয়স : 34 লিঙ্গ : মহিলা	CFN5138761 ফটো উপলব্ধ	407 নাম : গোপী পাছোৱান পিতাৰ নাম: সীতাৰাম পাছোৱান ঘৰ নং : ৩৩০ বয়স : 31 লিঙ্গ : পুৰুষ	CFN0177311 ফটো উপলব্ধ	408 নাম : নাৰায়ণ পাছোৱান পিতাৰ নাম: সীতাৰাম পাছোৱান ঘৰ নং : ৩৩০ বয়স : 28 লিঙ্গ : পুৰুষ	CFN0178160 ফটো উপলব্ধ
409 নাম : বীতা পাছোৱান পিতাৰ নাম: সীতাৰাম পাছোৱান ঘৰ নং : ৩৩০ বয়স : 25 লিঙ্গ : মহিলা	CFN1663111 ফটো উপলব্ধ	410 নাম : বনু পাছোৱান পিতাৰ নাম: প্ৰভু পাছোৱান ঘৰ নং : 330 বয়স : 23 লিঙ্গ : মহিলা	CFN7596992 ফটো উপলব্ধ	411 নাম : কৰণ পাছোৱান পিতাৰ নাম: সীতাৰাম পাছোৱান ঘৰ নং : 330 বয়স : 21 লিঙ্গ : পুৰুষ	CFN7596984 ফটো উপলব্ধ
412 নাম : গৌৰাঙ্গ ৰহিদাস পিতাৰ নাম: বাদল ৰহিদাস ঘৰ নং : ৩৩১ বয়স : 60 লিঙ্গ : পুৰুষ	CFN5138807 ফটো উপলব্ধ	413 নাম : মইনা ৰোহি দাস পিতাৰ নাম: হৰিদাস চাহা ঘৰ নং : ৩৩১ বয়স : 45 লিঙ্গ : মহিলা	CFN5138829 ফটো উপলব্ধ	414 নাম : বিশ্বজিত ৰহিদাস পিতাৰ নাম: হৰিদাস ৰুহিদাস ঘৰ নং : ৩৩১ বয়স : 24 লিঙ্গ : পুৰুষ	CFN1341403 ফটো উপলব্ধ
415 নাম : সঞ্জয় সাহ পিতাৰ নাম: মুঙ্গালাল সাহ ঘৰ নং : ৩৩২ বয়স : 31 লিঙ্গ : পুৰুষ	CFN2343068 ফটো উপলব্ধ	416 নাম : মেৰেলাল সাহ পিতাৰ নাম: মুঙ্গা লাল সাহ ঘৰ নং : ৩৩৩ বয়স : 49 লিঙ্গ : পুৰুষ	CFN5138852 ফটো উপলব্ধ	417 নাম : জহিৰলাল সাহ পিতাৰ নাম: মুঙ্গা লাল সাহ ঘৰ নং : ৩৩৩ বয়স : 45 লিঙ্গ : পুৰুষ	CFN5138863 ফটো উপলব্ধ
418 নাম : কুসুম সাহ স্বামীৰ নাম: মেৰেলাল সাহ ঘৰ নং : ৩৩৩ বয়স : 44 লিঙ্গ : মহিলা	CFN5138874 ফটো উপলব্ধ	419 নাম : মতিলাল সাহ পিতাৰ নাম: মুঙ্গা লাল সাহ ঘৰ নং : ৩৩৩ বয়স : 40 লিঙ্গ : পুৰুষ	CFN5138885 ফটো উপলব্ধ	420 নাম : শান্তি চাহ স্বামীৰ নাম: জহিৰলাল চাহ ঘৰ নং : ৩৩৩ বয়স : 38 লিঙ্গ : মহিলা	CFN5138909 ফটো উপলব্ধ



421 নাম : পদ্মা লামা স্বামীৰ নাম : পূৰ্ণ বাহাদুৰ লামা ঘৰ নং : ৩৩৪ বয়স : 51 লিঙ্গ : মহিলা	CFN0474189 ফটো উপলব্ধ	422 নাম : সুৰেশ লামা পিতাৰ নাম : পূৰ্ণ বাহাদুৰ লামা ঘৰ নং : ৩৩৪ বয়স : 27 লিঙ্গ : পুৰুষ	CFN0691253 ফটো উপলব্ধ	423 নাম : কৃষ্ণ কিষাণ পিতাৰ নাম : ভট্ট কিষাণ ঘৰ নং : ৩৯৯ বয়স : 43 লিঙ্গ : পুৰুষ	CFN0569848 ফটো উপলব্ধ
424 নাম : অঞ্জো চাচনি স্বামীৰ নাম : অৰুণ চাচনি ঘৰ নং : ৪৩২ বয়স : 26 লিঙ্গ : মহিলা	CFN0569665 ফটো উপলব্ধ	425 নাম : সুলামী কাণ্ডলনা স্বামীৰ নাম : বিৰু কাণ্ডলনা ঘৰ নং : ৪৮২ বয়স : 38 লিঙ্গ : মহিলা	CFN0570515 ফটো উপলব্ধ	426 নাম : চেতেং বাড়া স্বামীৰ নাম : বিজয় বাড়া ঘৰ নং : ৫৪১ বয়স : 64 লিঙ্গ : মহিলা	CFN5138965 ফটো উপলব্ধ
427 নাম : অবিচাই বাৰা মাতৃৰ নাম : বিজাই বাৰা ঘৰ নং : ৫৪১ বয়স : 37 লিঙ্গ : পুৰুষ	CFN5138987 ফটো উপলব্ধ	428 নাম : চিৰিল বাৰা পিতাৰ নাম : বিজয় বাৰা ঘৰ নং : 541 বয়স : 32 লিঙ্গ : পুৰুষ	QGW0162941 ফটো উপলব্ধ	429 নাম : উৰ্মিলা চবৰ পিতাৰ নাম : শমনাথ চবৰ ঘৰ নং : ৫৫৬ বয়স : 23 লিঙ্গ : মহিলা	CFN1508753 ফটো উপলব্ধ
430 নাম : লিলী তিগা স্বামীৰ নাম : বিটু তিগা ঘৰ নং : ৫৭১ বয়স : 48 লিঙ্গ : মহিলা	CFN5138998 ফটো উপলব্ধ	431 নাম : অজিত বাড়া পিতাৰ নাম : জুনুল বাড়া ঘৰ নং : ৫৮১ বয়স : 52 লিঙ্গ : পুৰুষ	CFN5139015 ফটো উপলব্ধ	432 নাম : এচৰেন বাড়া স্বামীৰ নাম : অজিত বাড়া ঘৰ নং : ৫৮১ বয়স : 50 লিঙ্গ : মহিলা	CFN5139026 ফটো উপলব্ধ
433 নাম : মনীছা বাড়া পিতাৰ নাম : অজিত বাড়া ঘৰ নং : ৫৮১ বয়স : 23 লিঙ্গ : মহিলা	CFN1663095 ফটো উপলব্ধ	434 নাম : চঞ্জয় তাঁতি পিতাৰ নাম : ভাগৰতি তাঁতি ঘৰ নং : ৬২৯ বয়স : 27 লিঙ্গ : পুৰুষ	CFN1508761 ফটো উপলব্ধ	435 নাম : হেলনা ডুংডুং স্বামীৰ নাম : মিনুৱেল ডুংডুং ঘৰ নং : ১৮৫১ বয়স : 61 লিঙ্গ : মহিলা	CFN5139059 ফটো উপলব্ধ
436 নাম : হানা ডুংডুং স্বামীৰ নাম : পিত্ৰোছ ডুংডুং ঘৰ নং : ১৮৫১ বয়স : 50 লিঙ্গ : মহিলা	CFN5139071 ফটো উপলব্ধ	437 নাম : যোচেফ ডুংডুং পিতাৰ নাম : পিত্ৰোছ ডুংডুং ঘৰ নং : ১৮৫১ বয়স : 37 লিঙ্গ : পুৰুষ	CFN0180562 ফটো উপলব্ধ	438 নাম : তাৰ্চিউচ ডুংডুং পিতাৰ নাম : পিত্ৰোছ ডুংডুং ঘৰ নং : ১৮৫১ বয়স : 33 লিঙ্গ : পুৰুষ	CFN0180604 ফটো উপলব্ধ
439 নাম : পীযুষ ডাং ডাং পিতাৰ নাম : ম্যানুয়াল ডাং ডাং ঘৰ নং : 1851 বয়স : 22 লিঙ্গ : পুৰুষ	QGW0045195 ফটো উপলব্ধ	440 নাম : বিনা পুতী মূন্দা পিতাৰ নাম : কান্দ্রী মূন্দা ঘৰ নং : ২৩৭৩ বয়স : 34 লিঙ্গ : মহিলা	CFN2343002 ফটো উপলব্ধ	441 নাম : লক্ষীমায়া গুৰুং স্বামীৰ নাম : সমৰ গুৰুং ঘৰ নং : ৩০৭২ বয়স : 69 লিঙ্গ : মহিলা	CFN5139106 ফটো উপলব্ধ
442 নাম : সমৰ গুৰুং পিতাৰ নাম : শৈৰবাহাদুৰ গুৰুং ঘৰ নং : ৩০৭২ বয়স : 66 লিঙ্গ : পুৰুষ	CFN5139093 ফটো উপলব্ধ	443 নাম : কুমাৰ গুৰুং পিতাৰ নাম : সমৰ গুৰুং ঘৰ নং : ৩০৭২ বয়স : 39 লিঙ্গ : পুৰুষ	CFN5139117 ফটো উপলব্ধ	444 নাম : হীৰামাই গুৰুং স্বামীৰ নাম : কুমাৰ গুৰুং ঘৰ নং : ৩০৭২ বয়স : 38 লিঙ্গ : মহিলা	CFN1663103 ফটো উপলব্ধ
445 নাম : মনোমায়া গুৰুং স্বামীৰ নাম : ডমৰ গুৰুং ঘৰ নং : ৩০৭৩ বয়স : 48 লিঙ্গ : মহিলা	CFN5139151 ফটো উপলব্ধ	446 নাম : ৰাম প্ৰসাদ গুৰুং পিতাৰ নাম : ডমৰ গুৰুং ঘৰ নং : ৩০৭৩ বয়স : 37 লিঙ্গ : পুৰুষ	CFN5139322 ফটো উপলব্ধ	447 নাম : বিশাল গুৰুং পিতাৰ নাম : ডমৰ গুৰুং ঘৰ নং : ৩০৭৩ বয়স : 29 লিঙ্গ : পুৰুষ	CFN0109397 ফটো উপলব্ধ
448 নাম : পিংকু গুৰুং পিতাৰ নাম : ডমৰ গুৰুং ঘৰ নং : ৩০৭৩ বয়স : 28 লিঙ্গ : পুৰুষ	CFN0316935 ফটো উপলব্ধ	449 নাম : পূজা সাহ পিতাৰ নাম : বেজ্য নাথ সাহ ঘৰ নং : 3073 বয়স : 26 লিঙ্গ : মহিলা	CFN0436162 ফটো উপলব্ধ	450 নাম : পাৰ্বতী গুৰুং স্বামীৰ নাম : ভক্ত বাহাদুৰ গুৰুং ঘৰ নং : ৩০৭৪ বয়স : 50 লিঙ্গ : মহিলা	CFN5139195 ফটো উপলব্ধ



451	CFN5139208
নাম : নিৰ্মল গুৰু পিতাৰ নাম : ডিম্ব গুৰু ঘৰ নং : ৩০৭৪ বয়স : 39 লিঙ্গ : পুৰুষ	ফটো উপলব্ধ

452	CFN5139311
নাম : সুনিল গুৰু পিতাৰ নাম : ভক্ত গুৰু ঘৰ নং : ৩০৭৪ বয়স : 32 লিঙ্গ : পুৰুষ	ফটো উপলব্ধ

453	CFN0316968
নাম : অনিল গুৰু পিতাৰ নাম : ভক্ত গুৰু ঘৰ নং : ৩০৭৪ বয়স : 28 লিঙ্গ : পুৰুষ	ফটো উপলব্ধ

454	CFN0668269
নাম : নৰেন তাঁতি পিতাৰ নাম : বমেশ তাঁতি ঘৰ নং : ৩০৭৫ বয়স : 29 লিঙ্গ : পুৰুষ	ফটো উপলব্ধ

455	QGW0052134
নাম : প্ৰতিমা তাঁতি স্বামীৰ নাম : নৰেন তাঁতি ঘৰ নং : 3075 বয়স : 25 লিঙ্গ : মহিলা	ফটো উপলব্ধ



456	1	QGW0197640	ফটো উপলব্ধ	নাম : মিঠা দে পিতাৰ নাম: প্ৰনয় দে ঘৰ নং : 306 বয়স : 36 লিঙ্গ : মহিলা
457	1	QGW0197632	ফটো উপলব্ধ	নাম : ডিম্পী দে পিতাৰ নাম: প্ৰনয় দে ঘৰ নং : 306 বয়স : 31 লিঙ্গ : মহিলা
458	1	QGW0206011	ফটো উপলব্ধ	নাম : তৰণ খেৰুৱাৰ মাতৃৰ নাম: প্ৰমিলা খেৰুৱাৰ ঘৰ নং : 257 বয়স : 20 লিঙ্গ : পুৰুষ
459	1	QGW0206318	ফটো উপলব্ধ	নাম : উত্তম কুঁৱা পিতাৰ নাম: দিলিপ কোহোৰাম ঘৰ নং : 238 বয়স : 19 লিঙ্গ : পুৰুষ
460	1	QGW0207308	ফটো উপলব্ধ	নাম : অমৰ সাউ অন্যান্য: বাসন্তী শাহ ঘৰ নং : 323 বয়স : 25 লিঙ্গ : পুৰুষ
461	1	QGW0208504	ফটো উপলব্ধ	নাম : মৌসুমী চুৰ্বা স্বামীৰ নাম: কুনাল গুৰুং ঘৰ নং : 307 বয়স : 28 লিঙ্গ : মহিলা
462	1	QGW0208728	ফটো উপলব্ধ	নাম : অল্কা গিৰী অন্যান্য: জাহ্নল সাহ ঘৰ নং : 333 বয়স : 55 লিঙ্গ : পুৰুষ
463	1	QGW0213397	ফটো উপলব্ধ	নাম : ৰিতা গুপ্তা স্বামীৰ নাম: জিতেন শাহ ঘৰ নং : 326 বয়স : 35 লিঙ্গ : মহিলা
464	1	QGW0213744	ফটো উপলব্ধ	নাম : শিবা খেৰুৱাৰ পিতাৰ নাম: সোনেশ খেৰুৱাৰ ঘৰ নং : 250 বয়স : 18 লিঙ্গ : পুৰুষ
465	1	QGW0215269	ফটো উপলব্ধ	নাম : সাবিত্ৰী চাহ পিতাৰ নাম: অচ্ছেলাল শাহ ঘৰ নং : 297 বয়স : 26 লিঙ্গ : মহিলা
466	1	QGW0215830	ফটো উপলব্ধ	নাম : ৰুমা দাস স্বামীৰ নাম: সঞ্জয় দে ঘৰ নং : 308 বয়স : 26 লিঙ্গ : মহিলা
467	1	QGW0216044	ফটো উপলব্ধ	নাম : সশিতা চক্ৰৱৰ্তী স্বামীৰ নাম: হিমেশ চৌধুৰী ঘৰ নং : 322 বয়স : 20 লিঙ্গ : মহিলা
468	1	QGW0216143	ফটো উপলব্ধ	নাম : নাজিৰ ৰহমান পিতাৰ নাম: শাহিদ ৰহমান ঘৰ নং : 312 বয়স : 18 লিঙ্গ : পুৰুষ
469	1	QGW0223495	ফটো উপলব্ধ	নাম : বিশাল লহাৰ পিতাৰ নাম: সুজিত তাৰী ঘৰ নং : 240 বয়স : 22 লিঙ্গ : পুৰুষ
470	1	QGW0246223	ফটো উপলব্ধ	নাম : সঞ্জিত কৰ্মকাৰ অন্যান্য: লিলি কৰ্মকাৰ ঘৰ নং : 274 বয়স : 30 লিঙ্গ : পুৰুষ
471	1	QGW0246249	ফটো উপলব্ধ	নাম : স্মৃতি চবৰ পিতাৰ নাম: ধৰম সিং চবৰ ঘৰ নং : 295 বয়স : 26 লিঙ্গ : মহিলা
472	1	QGW0246264	ফটো উপলব্ধ	নাম : প্ৰিয়া ওৰাং স্বামীৰ নাম: সঞ্জীৱ কৰ্মকাৰ ঘৰ নং : 287 বয়স : 24 লিঙ্গ : মহিলা
473	1	QGW0246314	ফটো উপলব্ধ	নাম : মনিকা মুণ্ডা স্বামীৰ নাম: লক্ষ্মন পুৰ্তি মুণ্ডা ঘৰ নং : 273 বয়স : 21 লিঙ্গ : মহিলা
474	1	QGW0247023	ফটো উপলব্ধ	নাম : বাসন্তী খোদাল স্বামীৰ নাম: সুনিল দাস ঘৰ নং : 282 বয়স : 29 লিঙ্গ : মহিলা
475	1	QGW0247296	ফটো উপলব্ধ	নাম : লীসা ওৰাং পিতাৰ নাম: পৱন ওৰাং ঘৰ নং : 265 বয়স : 19 লিঙ্গ : মহিলা
476	1	QGW0247361	ফটো উপলব্ধ	নাম : আকাশ ওৰাং পিতাৰ নাম: লোজে.ন ওৰাং ঘৰ নং : 258 বয়স : 20 লিঙ্গ : পুৰুষ
477	1	QGW0247569	ফটো উপলব্ধ	নাম : মণিৰাম কৰ্মকাৰ পিতাৰ নাম: সোহোৰয় কৰ্মকাৰ ঘৰ নং : 278 বয়স : 20 লিঙ্গ : পুৰুষ
478	1	QGW0247643	ফটো উপলব্ধ	নাম : মনিকা কৰ্মকাৰ স্বামীৰ নাম: ৰমেশ কৰ্মকাৰ ঘৰ নং : 257 বয়স : 23 লিঙ্গ : মহিলা
479	1	QGW0247650	ফটো উপলব্ধ	নাম : সূশনা চবৰ স্বামীৰ নাম: বিক্ৰম চবৰ ঘৰ নং : 288 বয়স : 32 লিঙ্গ : মহিলা
480	1	QGW0247692	ফটো উপলব্ধ	নাম : বিনিতা পুৰ্তি পিতাৰ নাম: দিক্‌সন পুৰ্তি ঘৰ নং : 291 বয়স : 18 লিঙ্গ : মহিলা
481	1	QGW0247783	ফটো উপলব্ধ	নাম : ৰিংকি গড়াইত স্বামীৰ নাম: সঞ্জিত গড়াইত ঘৰ নং : 242 বয়স : 26 লিঙ্গ : মহিলা
482	1	QGW0247965	ফটো উপলব্ধ	নাম : অনিশীতা লােক্ৰা পিতাৰ নাম: মাৰ্টিন লােক্ৰা ঘৰ নং : 263 বয়স : 23 লিঙ্গ : মহিলা



483	1	QGW0270488
নাম : প্রসনজিত দাস পিতাৰ নাম: গৌৰাঙ্গ বহিদাস ঘৰ নং : 331 বয়স : 31 লিঙ্গ : পুৰুষ		ফটো উপলব্ধ

## ভোটাৰৰ সাৰাংশ

## A) ভোটাৰৰ সংখ্যা

	তালিকাৰ প্ৰকাৰ	তালিকাৰ চিনাক্তকৰণ	ভোটাৰৰ সংখ্যা							
			পুৰুষ	মহিলা	৩য় লিঙ্গ	মুঠ				
I	মূল তালিকা	মূল তালিকা	বিশেষ সংশোধন, 2026 চনৰ পূৰ্বৰ 2025 চনৰ মূল তালিকাৰ লগত থকা সংযোজন সমূহ একত্ৰিতকৰন কৰা তালিকা।				238	217	0	455
II	যোগ তালিকা	পৰিপূৰক 1	বিশেষ সংক্ষিপ্ত সংশোধন, 2026				10	17	0	27
		পৰিপূৰক 2	অনবিচ্ছিন্ন সংশোধন 2026				1	0	0	1
			মুঠ				11	17	0	28
III	বিয়োজন তালিকা	পৰিপূৰক 1	বিশেষ সংক্ষিপ্ত সংশোধন, 2026				0	0	0	0
		পৰিপূৰক 2	অনবিচ্ছিন্ন সংশোধন 2026				0	0	0	0
			মুঠ				0	0	0	0
IV	লিংগ ক্ষেত্ৰত পৰিবৰ্তনৰ বাবে পাৰ্থক্য					0	0	0	0	
এই সংশোধনৰ পিছত ভোটাৰ তালিকাত ভোটাৰৰ মুঠ সংখ্যা (I+II-III+IV)						249	234	0	483	

## B) শুধৰনীৰ সংখ্যা

তালিকাৰ প্ৰকাৰ	তালিকাৰ চিনাক্তকৰণ	শুধৰনীৰ সংখ্যা
পৰিপূৰক 1	বিশেষ সংক্ষিপ্ত সংশোধন, 2026	0
পৰিপূৰক 2	অনবিচ্ছিন্ন সংশোধন 2026	1
	মুঠ	1

নিৰ্বাচক পঞ্জীয়ন বিষয়াৰ স্বাক্ষৰ

E-মূত, S-স্থানান্তৰিত/ বাসস্থান পৰিবৰ্তন, R-প্ৰতিলিপি, M-নিখোজ, Q-অযোগ্য