



ভোটাৰ তালিকা 2026 S03 অসম

বিধানসভা সমষ্টিৰ নম্বৰ, নাম আৰু সংৰক্ষণৰ স্থিতি : 65 - ঢেকীয়াজুলি (সাধাৰণ)		খণ্ড নং : 218																			
এই বিধানসভা সমষ্টিত কোন সংসদীয় সমষ্টিৰ অন্তৰ্গত তাৰ নম্বৰ, নাম আৰু সংৰক্ষণ স্থিতি : 11 - শোণিতপুৰ (সাধাৰণ)																					
1. সংশোধনৰ বিৱৰণ																					
সংশোধনৰ বছৰ	2026	তালিকাৰ চিনাক্তকৰণ																			
ভিত্তি তাৰিখ	01-04-2026	বিশেষ সংশোধন, 2026 চনৰ পূৰ্বৰ 2025 চনৰ মূল তালিকাৰ লগত থকা সংযোজন সমূহ একত্ৰিতকৰণ কৰা তালিকা।																			
সংশোধনৰ প্ৰকাৰ	বিশেষ সংশোধন 2026																				
প্ৰকাশনৰ তাৰিখ	23-03-2026																				
2. খণ্ড আৰু ভোটগ্ৰহন কেন্দ্ৰৰ বিৱৰণ																					
খণ্ডৰ অন্তৰ্গত এলেকা সমূহৰ নম্বৰ আৰু নাম																					
1-ডিব্ৰুদৰং চাহ বাগিচা (অংশ ১)		<table border="1" style="width: 100%; border-collapse: collapse;"> <tr> <td>মূল চহৰ/গাওঁ</td> <td>: ডিব্ৰুদৰং চাহবাগিচা</td> </tr> <tr> <td>ৱাৰ্ড নং</td> <td>:</td> </tr> <tr> <td>ডাকঘৰ</td> <td>: ঢেকীয়াজুলী</td> </tr> <tr> <td>পুলিচ থানা</td> <td>: ঢেকীয়াজুলি থানা</td> </tr> <tr> <td>ব্লক</td> <td>: ঢেকীয়াজুলী পি-1</td> </tr> <tr> <td>ৰাজহ চক্ৰ</td> <td>: ঢেকীয়াজুলী</td> </tr> <tr> <td>জিলা</td> <td>: শোণিতপুৰ</td> </tr> <tr> <td>পিনকোড</td> <td>: 784110</td> </tr> </table>				মূল চহৰ/গাওঁ	: ডিব্ৰুদৰং চাহবাগিচা	ৱাৰ্ড নং	:	ডাকঘৰ	: ঢেকীয়াজুলী	পুলিচ থানা	: ঢেকীয়াজুলি থানা	ব্লক	: ঢেকীয়াজুলী পি-1	ৰাজহ চক্ৰ	: ঢেকীয়াজুলী	জিলা	: শোণিতপুৰ	পিনকোড	: 784110
মূল চহৰ/গাওঁ	: ডিব্ৰুদৰং চাহবাগিচা																				
ৱাৰ্ড নং	:																				
ডাকঘৰ	: ঢেকীয়াজুলী																				
পুলিচ থানা	: ঢেকীয়াজুলি থানা																				
ব্লক	: ঢেকীয়াজুলী পি-1																				
ৰাজহ চক্ৰ	: ঢেকীয়াজুলী																				
জিলা	: শোণিতপুৰ																				
পিনকোড	: 784110																				
3. ভোটগ্ৰহন কেন্দ্ৰৰ বিৱৰণ																					
ভোটগ্ৰহন কেন্দ্ৰৰ নম্বৰ আৰু নাম :		ভোটগ্ৰহন কেন্দ্ৰৰ প্ৰকাৰ (পুৰুষ/মহিলা/সাধাৰণ)		সাধাৰণ																	
218 - ডিব্ৰু দৰং চপাই লাইন অংগন বাদি কেন্দ্ৰ		খণ্ডৰ অন্তৰ্গত সহায়ক ভোটগ্ৰহন কেন্দ্ৰ		0																	
ভোটগ্ৰহন কেন্দ্ৰৰ ঠিকনা :		সংখ্যা :																			
ডিব্ৰু দৰং চপাই লাইন অংগনবাড়ী কেন্দ্ৰ, কোঠা নং ১, ডিব্ৰু দৰং																					
4. ভোটাৰৰ সংখ্যা																					
আৰম্ভনি ক্ৰমিক নং	শেষ ক্ৰমিক নং	মুঠ ভোটাৰ																			
		পুৰুষ	মহিলা	৩য় লিঙ্গ	মুঠ																
1	1179	493	549	0	1042																

নিৰ্বাচক পঞ্জীয়ন বিষয়াৰ স্বাক্ষৰ

Nazri Naksha



Google Map View



Polling Station Building Front View



ভোটগ্ৰহন কেন্দ্ৰৰ সন্মুখৰ দৃশ্য



Cad View

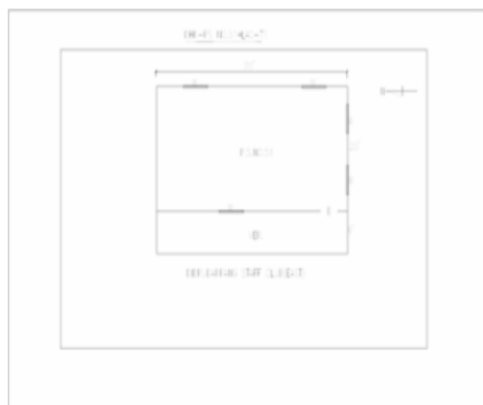

Key MAP View





1 নাম : অৰিন্দম দাস গুপ্ত পিতাৰ নাম: জগদীন্দ্র দাস গুপ্ত ঘৰ নং : ২ বয়স : 47 লিঙ্গ : পুৰুষ	CFN5034571 ফটো উপলব্ধ	2 নাম : নিমী হৰুং বাড়া স্বামীৰ নাম: চিৰিল বাড়া ঘৰ নং : ২ বয়স : 31 লিঙ্গ : মহিলা	QGW0123653 ফটো উপলব্ধ	3 নাম : চিৰিল বাড়া পিতাৰ নাম: বিজয় বাড়া ঘৰ নং : ২ বয়স : 31 লিঙ্গ : পুৰুষ	QGW0123661 ফটো উপলব্ধ
4 নাম : জিতেন কেৰ্কেটা পিতাৰ নাম: মাথুবাল কেৰ্কেটা ঘৰ নং : ৬ বয়স : 50 লিঙ্গ : পুৰুষ	CFN5034639 ফটো উপলব্ধ	S 5 নাম : প্ৰেমাৱতী কেৰ্কেটা স্বামীৰ নাম: জিতেন কেৰ্কেটা ঘৰ নং : ৬ বয়স : 48 লিঙ্গ : মহিলা	CFN5034640 ফটো উপলব্ধ	6 নাম : অনন্তশীয়া তিকী স্বামীৰ নাম: নেমাছ তিকী ঘৰ নং : ১১ বয়স : 64 লিঙ্গ : মহিলা	CFN5034662 ফটো উপলব্ধ
7 নাম : এনি তিকী পিতাৰ নাম: নেমাছ তিকী ঘৰ নং : ১১ বয়স : 35 লিঙ্গ : মহিলা	CFN5042808 ফটো উপলব্ধ	S 8 নাম : জেনিফা তিকী পিতাৰ নাম: নেমাছ তিকী ঘৰ নং : ১১ বয়স : 30 লিঙ্গ : মহিলা	CFN5042819 ফটো উপলব্ধ	9 নাম : আৰ্থাৰ তিকী পিতাৰ নাম: নেমাছ তিকী ঘৰ নং : ১১ বয়স : 25 লিঙ্গ : পুৰুষ	CFN0557611 ফটো উপলব্ধ
10 নাম : মীনা হাৰেকা পিতাৰ নাম: ডমু হাৰেকা ঘৰ নং : ১৩ বয়স : 48 লিঙ্গ : মহিলা	CFN5034720 ফটো উপলব্ধ	11 নাম : আনন্দ হাৰেকা পিতাৰ নাম: ডমু হাৰেকা ঘৰ নং : ১৩ বয়স : 47 লিঙ্গ : পুৰুষ	CFN5034731 ফটো উপলব্ধ	12 নাম : বিৰাজমণী চবৰ স্বামীৰ নাম: আনন্দ হাৰেকা ঘৰ নং : ১৩ বয়স : 46 লিঙ্গ : মহিলা	CFN5042422 ফটো উপলব্ধ
13 নাম : ৰুমি প্ৰজা পিতাৰ নাম: শাম্মা প্ৰজা ঘৰ নং : ১৩ বয়স : 38 লিঙ্গ : মহিলা	CFN5034742 ফটো উপলব্ধ	14 নাম : ৰবীণ প্ৰজা পিতাৰ নাম: শাম্মা প্ৰজা ঘৰ নং : ১৩ বয়স : 38 লিঙ্গ : পুৰুষ	CFN2342849 ফটো উপলব্ধ	15 নাম : দ্বিপ প্ৰজা পিতাৰ নাম: শাম্মা প্ৰজা ঘৰ নং : ১৩ বয়স : 37 লিঙ্গ : পুৰুষ	CFN2342850 ফটো উপলব্ধ
16 নাম : সবিতা প্ৰজা স্বামীৰ নাম: দীপ প্ৰজা ঘৰ নং : ১৩ বয়স : 31 লিঙ্গ : মহিলা	CFN0556803 ফটো উপলব্ধ	17 নাম : ৰমা প্ৰজা স্বামীৰ নাম: ৰবিন প্ৰজা ঘৰ নং : ১৩ বয়স : 31 লিঙ্গ : মহিলা	CFN1473313 ফটো উপলব্ধ	18 নাম : বুল তাঁতী পিতাৰ নাম: লক্ষ্মন তাঁতী ঘৰ নং : ১৭ বয়স : 46 লিঙ্গ : পুৰুষ	CFN5034800 ফটো উপলব্ধ
19 নাম : ছাৰবানী তাঁতি স্বামীৰ নাম: বুল তাঁতি ঘৰ নং : ১৭ বয়স : 36 লিঙ্গ : মহিলা	CFN0566240 ফটো উপলব্ধ	20 নাম : গান্ধী ৰজক পিতাৰ নাম: ৰোহন ৰজক ঘৰ নং : ২১ বয়স : 55 লিঙ্গ : পুৰুষ	CFN5034822 ফটো উপলব্ধ	21 নাম : সুমিত্ৰা ৰজক স্বামীৰ নাম: গান্ধী ৰজক ঘৰ নং : ২১ বয়স : 52 লিঙ্গ : মহিলা	CFN5034833 ফটো উপলব্ধ
22 নাম : অজয় ৰজক পিতাৰ নাম: গান্ধী ৰজক ঘৰ নং : ২১ বয়স : 27 লিঙ্গ : পুৰুষ	CFN0283549 ফটো উপলব্ধ	23 নাম : সঞ্জিত ৰজক পিতাৰ নাম: গান্ধী ৰজক ঘৰ নং : ২১ বয়স : 24 লিঙ্গ : পুৰুষ	CFN0680223 ফটো উপলব্ধ	24 নাম : সংগীতা কুমাৰী ৰজক স্বামীৰ নাম: অজয় ৰজক ঘৰ নং : ২১ বয়স : 22 লিঙ্গ : মহিলা	QGW0123794 ফটো উপলব্ধ
25 নাম : কশল্য নাহক স্বামীৰ নাম: গান্ধী নাহক ঘৰ নং : ২২ বয়স : 83 লিঙ্গ : মহিলা	CFN5034844 ফটো উপলব্ধ	26 নাম : বুধিয়া নাহক পিতাৰ নাম: গান্ধী নাহক ঘৰ নং : ২২ বয়স : 51 লিঙ্গ : পুৰুষ	CFN5034855 ফটো উপলব্ধ	27 নাম : জানকী নাহক স্বামীৰ নাম: বুধিয়া নাহক ঘৰ নং : ২২ বয়স : 49 লিঙ্গ : মহিলা	CFN5034866 ফটো উপলব্ধ
28 নাম : যুধিষ্ঠিৰ নাহক পিতাৰ নাম: বুধিয়া নাহক ঘৰ নং : ২২ বয়স : 29 লিঙ্গ : পুৰুষ	CFN0482125 ফটো উপলব্ধ	29 নাম : বৰণ নাহক পিতাৰ নাম: সুনিলা নাহক ঘৰ নং : ২২ বয়স : 29 লিঙ্গ : পুৰুষ	CFN0423194 ফটো উপলব্ধ	30 নাম : জিনীতা নাহক স্বামীৰ নাম: বৰুণ নাহক ঘৰ নং : ২২ বয়স : 29 লিঙ্গ : মহিলা	CFN0557736 ফটো উপলব্ধ



31 নাম : লক্ষ্মী ভূমিজ পিতাৰ নাম: বুধিয়া নাহাক ঘৰ নং : ২২ বয়স : 27 লিঙ্গ : মহিলা	CFN0679993 ফটো উপলব্ধ	32 নাম : সঞ্জিতা নায়ক স্বামীৰ নাম: জুদহীশ্চিন নায়ক ঘৰ নং : 22 বয়স : 27 লিঙ্গ : মহিলা	CFN7576275 ফটো উপলব্ধ	33 নাম : শিবা নাহাক পিতাৰ নাম: বুধিয়া নাহাক ঘৰ নং : ২২ বয়স : 26 লিঙ্গ : পুৰুষ	CFN0680009 ফটো উপলব্ধ
S 34 নাম : অস্বামী নাহাক পিতাৰ নাম: বুধিয়া নাহাক ঘৰ নং : ২২ বয়স : 24 লিঙ্গ : মহিলা	CFN0680454 ফটো উপলব্ধ	S 35 নাম : পাৰ্বতী তাঁতী স্বামীৰ নাম: পৰিত্ৰ তাঁতী ঘৰ নং : ২৩ বয়স : 45 লিঙ্গ : মহিলা	CFN5034888 ফটো উপলব্ধ	36 নাম : যতীন্দ্র চন্দ্র দাস পিতাৰ নাম: অৰিফিত দাস ঘৰ নং : ২৪ বয়স : 57 লিঙ্গ : পুৰুষ	CFN5034899 ফটো উপলব্ধ
37 নাম : বুলবুল দাস স্বামীৰ নাম: যতীন্দ্র চন্দ্র দাস ঘৰ নং : ২৪ বয়স : 52 লিঙ্গ : মহিলা	CFN5034902 ফটো উপলব্ধ	38 নাম : সুশান্ত দাস পিতাৰ নাম: যতীন্দ্র দাস ঘৰ নং : ২৪ বয়স : 32 লিঙ্গ : পুৰুষ	CFN5042375 ফটো উপলব্ধ	39 নাম : দেবজিত দাস পিতাৰ নাম: জ্যোতিষ দাস ঘৰ নং : ২৪ বয়স : 27 লিঙ্গ : পুৰুষ	CFN0127514 ফটো উপলব্ধ
40 নাম : দিলিপ নাছিকা পিতাৰ নাম: হিবো নাছিকা ঘৰ নং : ২৪ বয়স : 27 লিঙ্গ : পুৰুষ	CFN0127563 ফটো উপলব্ধ	41 নাম : মমতা ভক্ত দাস স্বামীৰ নাম: সুশান্ত দাস ঘৰ নং : ২৪ বয়স : 23 লিঙ্গ : মহিলা	CFN0680215 ফটো উপলব্ধ	42 নাম : মাৰিয়ুছ প্রজা পিতাৰ নাম: হিবো প্রজা ঘৰ নং : ২৮ বয়স : 38 লিঙ্গ : পুৰুষ	CFN5035007 ফটো উপলব্ধ
43 নাম : আশা প্রজা স্বামীৰ নাম: মাৰিউছ প্রজা ঘৰ নং : ২৮ বয়স : 36 লিঙ্গ : মহিলা	CFN0680256 ফটো উপলব্ধ	44 নাম : জোন্না নাছিকা স্বামীৰ নাম: বহান নাছিকা ঘৰ নং : ২৪ বয়স : 26 লিঙ্গ : মহিলা	QGW0014894 ফটো উপলব্ধ	S 45 নাম : জনমায়া বিশ্বকৰ্মা স্বামীৰ নাম: তিলক বিশ্বকৰ্মা ঘৰ নং : ২৬ বয়স : 58 লিঙ্গ : মহিলা	CFN0102277 ফটো উপলব্ধ
46 নাম : বিনা তাঁতী স্বামীৰ নাম: চকুল তাঁতী ঘৰ নং : ৩০ বয়স : 53 লিঙ্গ : মহিলা	CFN5035030 ফটো উপলব্ধ	47 নাম : দেবৰাজ তান্তী পিতাৰ নাম: চকুল তান্তী ঘৰ নং : 30 বয়স : 31 লিঙ্গ : পুৰুষ	CFN0477190 ফটো উপলব্ধ	48 নাম : মঞ্জু তাঁতী স্বামীৰ নাম: দেবৰাজ তাঁতী ঘৰ নং : ৩০ বয়স : 29 লিঙ্গ : মহিলা	CFN0477976 ফটো উপলব্ধ
49 নাম : দিলীপ তুৰি মাতৃৰ নাম: বিৰশী তুৰি ঘৰ নং : ৩১ বয়স : 65 লিঙ্গ : পুৰুষ	CFN5035041 ফটো উপলব্ধ	50 নাম : অজয় তুৰি পিতাৰ নাম: দিলীপ তুৰি ঘৰ নং : ৩১ বয়স : 38 লিঙ্গ : পুৰুষ	CFN5035074 ফটো উপলব্ধ	51 নাম : কটামী তুৰি স্বামীৰ নাম: অজয় তুৰি ঘৰ নং : ৩১ বয়স : 34 লিঙ্গ : মহিলা	CFN0680462 ফটো উপলব্ধ
52 নাম : সন্ধ্যা চাছনী স্বামীৰ নাম: ৰাজু চাছনী ঘৰ নং : ৩২ বয়স : 58 লিঙ্গ : মহিলা	CFN5035096 ফটো উপলব্ধ	53 নাম : ৰাজু চাছনী পিতাৰ নাম: বিৰ চাছনী ঘৰ নং : ৩২ বয়স : 55 লিঙ্গ : পুৰুষ	CFN5035085 ফটো উপলব্ধ	54 নাম : পদম চাছনী পিতাৰ নাম: ৰাজু চাছনী ঘৰ নং : ৩২ বয়স : 25 লিঙ্গ : পুৰুষ	CFN0561597 ফটো উপলব্ধ
55 নাম : ভাৰতী দাস স্বামীৰ নাম: অমৰ দাস ঘৰ নং : ৩৩ বয়স : 58 লিঙ্গ : মহিলা	CFN5035121 ফটো উপলব্ধ	S 56 নাম : দেবেন দাস পিতাৰ নাম: জহৰ দাস ঘৰ নং : ৩৩ বয়স : 57 লিঙ্গ : পুৰুষ	CFN5035132 ফটো উপলব্ধ	57 নাম : অমৰ দাস পিতাৰ নাম: জহৰ দাস ঘৰ নং : ৩৩ বয়স : 56 লিঙ্গ : পুৰুষ	CFN5042717 ফটো উপলব্ধ
S 58 নাম : দিপালী দাস স্বামীৰ নাম: দেবেন দাস ঘৰ নং : ৩৩ বয়স : 54 লিঙ্গ : মহিলা	CFN5035143 ফটো উপলব্ধ	59 নাম : অমিত চাছনী পিতাৰ নাম: অমৰ চাছনী ঘৰ নং : ৩৩ বয়স : 36 লিঙ্গ : পুৰুষ	CFN0130443 ফটো উপলব্ধ	60 নাম : ৰুপম দাস পিতাৰ নাম: অমৰ দাস ঘৰ নং : ৩৩ বয়স : 33 লিঙ্গ : পুৰুষ	CFN0680108 ফটো উপলব্ধ



61 নাম : চঞ্জলী চাহনী স্বামীৰ নাম: অমিত চাহনী ঘৰ নং : ৩৩ বয়স : 32 লিঙ্গ : মহিলা	CFN0130484 ফটো উপলব্ধ	62 নাম : টেজা টেটে স্বামীৰ নাম: ডমনিক টেটে ঘৰ নং : ৩৭ বয়স : 61 লিঙ্গ : মহিলা	CFN5035165 ফটো উপলব্ধ	63 নাম : আন্তনি কল পিতাৰ নাম: পীকাল কুলু ঘৰ নং : ৩৮ বয়স : 55 লিঙ্গ : পুৰুষ	CFN5035176 ফটো উপলব্ধ
64 নাম : ভেঙ্কেৰীয়া কুলু স্বামীৰ নাম: আন্তনি কুলু ঘৰ নং : ৩৮ বয়স : 50 লিঙ্গ : মহিলা	CFN5035187 ফটো উপলব্ধ	65 নাম : ইজৰাইল ধানৱাৰ পিতাৰ নাম: মানছুক ধানৱাৰ ঘৰ নং : ৩৯ বয়স : 74 লিঙ্গ : পুৰুষ	CFN5035198 ফটো উপলব্ধ	66 নাম : সন্তোহি ধানৱাৰ স্বামীৰ নাম: ইজৰাইল ধানৱাৰ ঘৰ নং : ৩৯ বয়স : 67 লিঙ্গ : মহিলা	CFN5035201 ফটো উপলব্ধ
67 নাম : আছতা ধানৱাৰ স্বামীৰ নাম: জোনান ধানৱাৰ ঘৰ নং : ৩৯ বয়স : 44 লিঙ্গ : মহিলা	CFN0560268 ফটো উপলব্ধ	68 নাম : জোনান ধানৱাৰ পিতাৰ নাম: ইজৰাইল ধানৱাৰ ঘৰ নং : ৩৯ বয়স : 43 লিঙ্গ : পুৰুষ	CFN5035212 ফটো উপলব্ধ	69 নাম : জিদান ধানৱাৰ পিতাৰ নাম: ইজৰাইল ধানৱাৰ ঘৰ নং : ৩৯ বয়স : 38 লিঙ্গ : পুৰুষ	CFN5035234 ফটো উপলব্ধ
70 নাম : জিনীদ চৰিন ধানৱাৰ স্বামীৰ নাম: নিকুলাছ ধানৱাৰ ঘৰ নং : 39 বয়স : 38 লিঙ্গ : মহিলা	QGW0146498 ফটো উপলব্ধ	71 নাম : নিকুলাছ ধানৱাৰ পিতাৰ নাম: ইজৰাইল ধানৱাৰ ঘৰ নং : ৩৯ বয়স : 35 লিঙ্গ : পুৰুষ	CFN5042477 ফটো উপলব্ধ	72 নাম : পিংকী ধানৱাৰ স্বামীৰ নাম: জিদান ধানৱাৰ ঘৰ নং : ৩৯ বয়স : 35 লিঙ্গ : মহিলা	CFN5042580 ফটো উপলব্ধ
73 নাম : আলসামা ধানোৱাৰ পিতাৰ নাম: ইজৰাইল ধানোৱাৰ ঘৰ নং : ৩৯ বয়স : 31 লিঙ্গ : মহিলা	CFN0128256 ফটো উপলব্ধ	74 নাম : জ্যোতি ধানৱাৰ পিতাৰ নাম: জুনান ধানৱাৰ ঘৰ নং : 39 বয়স : 22 লিঙ্গ : মহিলা	QGW0010991 ফটো উপলব্ধ	75 নাম : অম্বিতা কেৰ্কেটা স্বামীৰ নাম: মাৰিয়ানুছ কেৰ্কেটা ঘৰ নং : ৪০ বয়স : 48 লিঙ্গ : মহিলা	CFN5035256 ফটো উপলব্ধ
S 76 নাম : প্ৰেমান কেৰ্কেটা পিতাৰ নাম: মাৰিয়ানুছ কেৰ্কেটা ঘৰ নং : ৪০ বয়স : ৪৪ লিঙ্গ : পুৰুষ	CFN5035289 ফটো উপলব্ধ	77 নাম : চিলৱন্তী কেৰ্কেটা স্বামীৰ নাম: প্ৰেমান কেৰ্কেটা ঘৰ নং : ৪০ বয়স : 35 লিঙ্গ : মহিলা	CFN0341677 ফটো উপলব্ধ	78 নাম : ৰচান কেৰ্কেটা পিতাৰ নাম: মাৰিয়ানুছ কেৰ্কেটা ঘৰ নং : ৪০ বয়স : 31 লিঙ্গ : পুৰুষ	CFN5042386 ফটো উপলব্ধ
79 নাম : আলেকছিয়া কেৰ্কেটা স্বামীৰ নাম: ৰোছন কেৰ্কেটা ঘৰ নং : ৪০ বয়স : 30 লিঙ্গ : মহিলা	CFN0564260 ফটো উপলব্ধ	S 80 নাম : সুগান্দীত কেৰ্কেটা পিতাৰ নাম: মাৰিয়ানুছ কেৰ্কেটা ঘৰ নং : 40 বয়স : 28 লিঙ্গ : মহিলা	CFN0435651 ফটো উপলব্ধ	81 নাম : ইশাক তিকী পিতাৰ নাম: মাৰ্কাশ তিকী ঘৰ নং : ৪১ বয়স : 62 লিঙ্গ : পুৰুষ	CFN5035336 ফটো উপলব্ধ
82 নাম : চিমন তিকী পিতাৰ নাম: মাৰ্কাশ তিকী ঘৰ নং : ৪১ বয়স : 57 লিঙ্গ : পুৰুষ	CFN5035303 ফটো উপলব্ধ	83 নাম : চাৰা তিকী স্বামীৰ নাম: চিমন তিকী ঘৰ নং : ৪১ বয়স : 51 লিঙ্গ : মহিলা	CFN5035314 ফটো উপলব্ধ	84 নাম : মিখেল তিকী পিতাৰ নাম: মাৰ্কাশ তিকী ঘৰ নং : ৪১ বয়স : 42 লিঙ্গ : পুৰুষ	CFN5035358 ফটো উপলব্ধ
85 নাম : অব্বেদ তিকী পিতাৰ নাম: চিমন তিকী ঘৰ নং : ৪১ বয়স : 38 লিঙ্গ : পুৰুষ	CFN5035325 ফটো উপলব্ধ	86 নাম : গ্ৰেগিন তিকী পিতাৰ নাম: মিখেল তিকী ঘৰ নং : ৪১ বয়স : 37 লিঙ্গ : পুৰুষ	CFN1263722 ফটো উপলব্ধ	S 87 নাম : ফুলৱান্তী তিকী পিতাৰ নাম: ইশাক তিকী ঘৰ নং : ৪১ বয়স : ৪3 লিঙ্গ : মহিলা	CFN5042615 ফটো উপলব্ধ
88 নাম : মানহাৰ তিকী পিতাৰ নাম: চিমন তিকী ঘৰ নং : ৪১ বয়স : 33 লিঙ্গ : পুৰুষ	CFN5042693 ফটো উপলব্ধ	89 নাম : চালিম তিকী পিতাৰ নাম: মিখেল তিকী ঘৰ নং : ৪১ বয়স : 32 লিঙ্গ : পুৰুষ	CFN0134106 ফটো উপলব্ধ	90 নাম : আপলীনা তিকী পিতাৰ নাম: মিখেল তিকী ঘৰ নং : ৪১ বয়স : 28 লিঙ্গ : পুৰুষ	CFN0134619 ফটো উপলব্ধ



91 নাম : জলচেন তিকী পিতাৰ নাম : ইশাক তিকী ঘৰ নং : ৪১ বয়স : 25 লিঙ্গ : পুৰুষ	CFN0476341 ফটো উপলব্ধ	92 নাম : জীনি বাঘাবৰ তিকী স্বামীৰ নাম : জলচেন তিকী ঘৰ নং : ৪১ বয়স : 24 লিঙ্গ : মহিলা	CFN1473149 ফটো উপলব্ধ	93 নাম : এসমাইল টিৰকী পিতাৰ নাম : ইশাক টিৰকী ঘৰ নং : 41 বয়স : 21 লিঙ্গ : পুৰুষ	CFN7576549 ফটো উপলব্ধ
94 নাম : আব্রাহম কেৰ্কেটা পিতাৰ নাম : জহান কেৰ্কেটা ঘৰ নং : ৪২ বয়স : 55 লিঙ্গ : পুৰুষ	CFN5035405 ফটো উপলব্ধ	S 95 নাম : চিলৰান্তী কেৰ্কেটা পিতাৰ নাম : আব্রাহম কেৰ্কেটা ঘৰ নং : ৪২ বয়স : 35 লিঙ্গ : মহিলা	CFN5042499 ফটো উপলব্ধ	96 নাম : বিকাশ কেৰ্কেটা পিতাৰ নাম : আব্রাহম কেৰ্কেটা ঘৰ নং : ৪২ বয়স : 32 লিঙ্গ : পুৰুষ	CFN5035370 ফটো উপলব্ধ
S 97 নাম : ইলিয়াছ চৰেং পিতাৰ নাম : অভিৰাম চৰেং ঘৰ নং : ৪৩ বয়স : 66 লিঙ্গ : পুৰুষ	CFN5035427 ফটো উপলব্ধ	S 98 নাম : চাবিনা চৰেং স্বামীৰ নাম : ইলিয়াছ চৰেং ঘৰ নং : ৪৩ বয়স : 61 লিঙ্গ : মহিলা	CFN5035438 ফটো উপলব্ধ	99 নাম : চিলাছ কেৰ্কেটা পিতাৰ নাম : জহান কেৰ্কেটা ঘৰ নং : ৪৪ বয়স : 60 লিঙ্গ : পুৰুষ	CFN5035449 ফটো উপলব্ধ
100 নাম : মাৰিয়া কাছুৰা পিতাৰ নাম : ফিলিপছ কাছুৰা ঘৰ নং : ৪৪ বয়স : 34 লিঙ্গ : মহিলা	CFN0566695 ফটো উপলব্ধ	101 নাম : জেইতি কেৰ্কেটা পিতাৰ নাম : চিলাছ কেৰ্কেটা ঘৰ নং : ৪৪ বয়স : 26 লিঙ্গ : মহিলা	CFN0479931 ফটো উপলব্ধ	102 নাম : মাৰ্কাছ কেৰ্কেটা পিতাৰ নাম : জুনাছ কেৰ্কেটা ঘৰ নং : ৪৫ বয়স : 74 লিঙ্গ : পুৰুষ	CFN5035450 ফটো উপলব্ধ
103 নাম : আশা কেৰ্কেটা পিতাৰ নাম : জুনাছ কেৰ্কেটা ঘৰ নং : ৪৫ বয়স : 60 লিঙ্গ : মহিলা	CFN5035483 ফটো উপলব্ধ	104 নাম : বার্দানী কেৰ্কেটা স্বামীৰ নাম : মাৰ্কাছ কেৰ্কেটা ঘৰ নং : ৪৫ বয়স : 58 লিঙ্গ : মহিলা	CFN5035461 ফটো উপলব্ধ	105 নাম : অমৰজিত কেৰ্কেটা পিতাৰ নাম : মাৰ্কাছ কেৰ্কেটা ঘৰ নং : ৪৫ বয়স : 39 লিঙ্গ : পুৰুষ	CFN5035472 ফটো উপলব্ধ
106 নাম : বীনা কেৰ্কেটা স্বামীৰ নাম : অমৰজিত কেৰ্কেটা ঘৰ নং : ৪৫ বয়স : 39 লিঙ্গ : মহিলা	CFN2170196 ফটো উপলব্ধ	107 নাম : আলব্ৰেট লাক্ৰা পিতাৰ নাম : জুৰেল লাক্ৰা ঘৰ নং : ৪৬ বয়স : 47 লিঙ্গ : পুৰুষ	CFN5035530 ফটো উপলব্ধ	108 নাম : আলফ্ৰেড লাক্ৰা পিতাৰ নাম : জুৰেল লাক্ৰা ঘৰ নং : ৪৬ বয়স : 46 লিঙ্গ : পুৰুষ	CFN0167601 ফটো উপলব্ধ
109 নাম : ললান্তী লাক্ৰা স্বামীৰ নাম : আলব্ৰেট লাক্ৰা ঘৰ নং : ৪৬ বয়স : 43 লিঙ্গ : মহিলা	CFN5035541 ফটো উপলব্ধ	110 নাম : বচলিয়া লাক্ৰা পিতাৰ নাম : পিতাৰ বিলুং ঘৰ নং : ৪৬ বয়স : 36 লিঙ্গ : মহিলা	CFN0143388 ফটো উপলব্ধ	111 নাম : ক্ৰিমেন্ট কেৰ্কেটা পিতাৰ নাম : এলাৰুছ কেৰ্কেটা ঘৰ নং : ৪৭ বয়স : 48 লিঙ্গ : পুৰুষ	CFN5035574 ফটো উপলব্ধ
112 নাম : আকতা কেৰ্কেটা স্বামীৰ নাম : কেলমেন্ট কেৰ্কেটা ঘৰ নং : ৪৭ বয়স : 47 লিঙ্গ : মহিলা	CFN0567669 ফটো উপলব্ধ	S 113 নাম : বচমেরী কেৰ্কেটা পিতাৰ নাম : ক্ৰেমেন্ট কেৰ্কেটা ঘৰ নং : ৪৭ বয়স : 25 লিঙ্গ : মহিলা	CFN0477042 ফটো উপলব্ধ	114 নাম : ৰোচলিনা কেৰ্কেটা পিতাৰ নাম : ক্ৰেমেন্ট কেৰ্কেটা ঘৰ নং : ৪৭ বয়স : 23 লিঙ্গ : মহিলা	CFN0680413 ফটো উপলব্ধ
115 নাম : অমেছ কেৰ্কেটা পিতাৰ নাম : ক্ৰিমেন্ট কেৰ্কেটা ঘৰ নং : ৪৭ বয়স : 22 লিঙ্গ : পুৰুষ	CFN1471168 ফটো উপলব্ধ	116 নাম : চাৰলিনা এক্কা স্বামীৰ নাম : পাত্ৰুছ এক্কা ঘৰ নং : ৪৮ বয়স : 60 লিঙ্গ : মহিলা	CFN5035621 ফটো উপলব্ধ	117 নাম : চুৰাছ এক্কা পিতাৰ নাম : জীৱন এক্কা ঘৰ নং : ৪৮ বয়স : 52 লিঙ্গ : পুৰুষ	CFN5035609 ফটো উপলব্ধ
118 নাম : ৰশ্মি এক্কা স্বামীৰ নাম : চুৰাছ এক্কা ঘৰ নং : ৪৮ বয়স : 48 লিঙ্গ : মহিলা	CFN5035610 ফটো উপলব্ধ	119 নাম : ইৱানী এক্কা পিতাৰ নাম : জীৱন এক্কা ঘৰ নং : ৪৮ বয়স : 43 লিঙ্গ : মহিলা	CFN5035632 ফটো উপলব্ধ	120 নাম : নিৰন্তাৰ এক্কা পিতাৰ নাম : পাত্ৰুছ এক্কা ঘৰ নং : ৪৮ বয়স : 27 লিঙ্গ : পুৰুষ	CFN0356089 ফটো উপলব্ধ



121	QGW0127001	ফটো উপলব্ধ	নাম : এচতাৰ একা পিতাৰ নাম: চুৱাহ একা ঘৰ নং : 8৮ বয়স : 22 লিঙ্গ : মহিলা	122	QGW0011098	ফটো উপলব্ধ	নাম : চান্দেছ একা পিতাৰ নাম: সুৱাহ একা ঘৰ নং : 48 বয়স : 21 লিঙ্গ : পুৰুষ	E 123	CFN5035643	ফটো উপলব্ধ	নাম : আনান্দি বাগে স্বামীৰ নাম: প্ৰেমদাস বাগে ঘৰ নং : 8৯ বয়স : 60 লিঙ্গ : মহিলা
124	CFN5035654	ফটো উপলব্ধ	নাম : চিমন বাগে পিতাৰ নাম: প্ৰেমদাস বাগে ঘৰ নং : 8৯ বয়স : 48 লিঙ্গ : পুৰুষ	125	CFN0147298	ফটো উপলব্ধ	নাম : গেৰচন্না বাগে পিতাৰ নাম: প্ৰেমদাস বাগে ঘৰ নং : 8৯ বয়স : 37 লিঙ্গ : পুৰুষ	126	CFN2342861	ফটো উপলব্ধ	নাম : সুনীতা কুল্লু পিতাৰ নাম: পাটকল কুল্লু ঘৰ নং : ৫০ বয়স : 61 লিঙ্গ : মহিলা
127	CFN5035687	ফটো উপলব্ধ	নাম : গাব্ৰেল কুল্লু পিতাৰ নাম: ইশাক কুল্লু ঘৰ নং : ৫০ বয়স : 55 লিঙ্গ : পুৰুষ	128	CFN5035701	ফটো উপলব্ধ	নাম : ছেবেষ্টিয়ান কুল্লু পিতাৰ নাম: ইশাক কুল্লু ঘৰ নং : ৫০ বয়স : 45 লিঙ্গ : পুৰুষ	129	CFN2342963	ফটো উপলব্ধ	নাম : কাটিৰনা কুল্লু স্বামীৰ নাম: ছেবেষ্টিয়ান কুল্লু ঘৰ নং : ৫০ বয়স : 45 লিঙ্গ : মহিলা
130	CFN0557967	ফটো উপলব্ধ	নাম : আলফনছা কুল্লু পিতাৰ নাম: গাব্ৰেল কুল্লু ঘৰ নং : ৫০ বয়স : 25 লিঙ্গ : মহিলা	131	CFN0679639	ফটো উপলব্ধ	নাম : জেৰম কুল্লু পিতাৰ নাম: গাব্ৰেল কুল্লু ঘৰ নং : ৫০ বয়স : 23 লিঙ্গ : পুৰুষ	132	CFN7572902	ফটো উপলব্ধ	নাম : জষ্টিন কুল্লু পিতাৰ নাম: গাব্ৰেল কুল্লু ঘৰ নং : 50 বয়স : 21 লিঙ্গ : পুৰুষ
133	CFN0563536	ফটো উপলব্ধ	নাম : মাৰিয়ানা কেৰ্কেটা পিতাৰ নাম: চিমন কেৰ্কেটা ঘৰ নং : ৫১ বয়স : 46 লিঙ্গ : মহিলা	134	CFN0146654	ফটো উপলব্ধ	নাম : ফিলিছিতা কেৰ্কেটা স্বামীৰ নাম: ছেলবেষ্টাৰ কেৰ্কেটা ঘৰ নং : ৫১ বয়স : 27 লিঙ্গ : মহিলা	135	CFN0679605	ফটো উপলব্ধ	নাম : বোৰ্নাবাহ টপ্প পিতাৰ নাম: আৰেনীউছ টপ্প ঘৰ নং : ৫১ বয়স : 25 লিঙ্গ : পুৰুষ
136	CFN5035756	ফটো উপলব্ধ	নাম : চুজেন চুৰিন পিতাৰ নাম: আনন্দ চুৰিন ঘৰ নং : ৫২ বয়স : 60 লিঙ্গ : পুৰুষ	137	CFN5035767	ফটো উপলব্ধ	নাম : বাৰদানি চুৰিন স্বামীৰ নাম: চুজেন চুৰিন ঘৰ নং : ৫২ বয়স : 55 লিঙ্গ : মহিলা	138	CFN0153395	ফটো উপলব্ধ	নাম : ইস্তিপান চুৰিন পিতাৰ নাম: চুজেন চুৰিন ঘৰ নং : ৫২ বয়স : 31 লিঙ্গ : পুৰুষ
139	CFN0153577	ফটো উপলব্ধ	নাম : দিপেন চুৰিন পিতাৰ নাম: চুজেন চুৰিন ঘৰ নং : ৫২ বয়স : 30 লিঙ্গ : পুৰুষ	140	CFN5035790	ফটো উপলব্ধ	নাম : মাগ্ৰেট বাগে পিতাৰ নাম: ফ্ৰানছিছ বাগে ঘৰ নং : ৫৩ বয়স : 43 লিঙ্গ : মহিলা	141	CFN0364216	ফটো উপলব্ধ	নাম : বেৰোনিকা তপ্প বাগে স্বামীৰ নাম: য়োছেপ বাগে ঘৰ নং : ৫৩ বয়স : 37 লিঙ্গ : মহিলা
142	CFN5035803	ফটো উপলব্ধ	নাম : য়োছেপ বাগে পিতাৰ নাম: তিনতুছ বাগে ঘৰ নং : ৫৩ বয়স : 36 লিঙ্গ : পুৰুষ	143	CFN5035814	ফটো উপলব্ধ	নাম : কুস্তা বাড়া স্বামীৰ নাম: বিমল বাড়া ঘৰ নং : ৫৪ বয়স : 72 লিঙ্গ : মহিলা	144	CFN5035825	ফটো উপলব্ধ	নাম : প্ৰভাত বাড়া পিতাৰ নাম: বিমল বাড়া ঘৰ নং : ৫৪ বয়স : 44 লিঙ্গ : পুৰুষ
145	CFN0479337	ফটো উপলব্ধ	নাম : সুশান্তি বাড়া স্বামীৰ নাম: প্ৰভাত বাড়া ঘৰ নং : ৫৪ বয়স : 44 লিঙ্গ : মহিলা	146	CFN5042637	ফটো উপলব্ধ	নাম : প্ৰবিন বৰা পিতাৰ নাম: বিমল বৰা ঘৰ নং : ৫৪ বয়স : 38 লিঙ্গ : পুৰুষ	147	CFN5035847	ফটো উপলব্ধ	নাম : হেমন্তী তিকী পিতাৰ নাম: জিৱনমাছি তিকী ঘৰ নং : ৫৫ বয়স : 50 লিঙ্গ : মহিলা
148	CFN5035858	ফটো উপলব্ধ	নাম : হেৰমান লাক্ৰা পিতাৰ নাম: কুশল লাক্ৰা ঘৰ নং : ৫৬ বয়স : 79 লিঙ্গ : পুৰুষ	149	CFN5035869	ফটো উপলব্ধ	নাম : আলন্তী লাক্ৰা স্বামীৰ নাম: হেৰমান লাক্ৰা ঘৰ নং : ৫৬ বয়স : 73 লিঙ্গ : মহিলা	150	CFN5035905	ফটো উপলব্ধ	নাম : মজেছ কুমাৰ লাক্ৰা পিতাৰ নাম: হেৰমান লাক্ৰা ঘৰ নং : ৫৬ বয়স : 32 লিঙ্গ : পুৰুষ



151 নাম : কাৰিশা লাক্ৰা স্বামীৰ নাম: মজএছ কুমাৰ লাক্ৰা ঘৰ নং : 56 বয়স : 26 লিঙ্গ : মহিলা	QGW0011064 ফটো উপলব্ধ	152 নাম : বেলাছ তিগা পিতাৰ নাম: হিষ্টিফান তিগা ঘৰ নং : 59 বয়স : 53 লিঙ্গ : পুৰুষ	CFN2342918 ফটো উপলব্ধ	153 নাম : জুলিয়ান তিগা পিতাৰ নাম: বেলাছ তিগা ঘৰ নং : 59 বয়স : 35 লিঙ্গ : পুৰুষ	CFN2342929 ফটো উপলব্ধ
154 নাম : অভিজিত তিগা পিতাৰ নাম: বিটু তিগা ঘৰ নং : 59 বয়স : 28 লিঙ্গ : পুৰুষ	CFN0128231 ফটো উপলব্ধ	155 নাম : জ্যোতি তিগা স্বামীৰ নাম: অভিজিৎ তিগা ঘৰ নং : 59 বয়স : 28 লিঙ্গ : মহিলা	CFN1473065 ফটো উপলব্ধ	156 নাম : সুগান্তী তিগা স্বামীৰ নাম: বহান তিগা ঘৰ নং : 57 বয়স : 28 লিঙ্গ : মহিলা	QGW0060129 ফটো উপলব্ধ
157 নাম : ৰোহান তিগা পিতাৰ নাম: বিটু তিগা ঘৰ নং : 59 বয়স : 26 লিঙ্গ : পুৰুষ	CFN1471499 ফটো উপলব্ধ	158 নাম : উজিয়াছ বাড়া পিতাৰ নাম: জুনুল বাড়া ঘৰ নং : 58 বয়স : 48 লিঙ্গ : পুৰুষ	CFN5035927 ফটো উপলব্ধ	159 নাম : উজনা বাড়া পিতাৰ নাম: জুনুল বাড়া ঘৰ নং : 58 বয়স : 40 লিঙ্গ : মহিলা	CFN5035938 ফটো উপলব্ধ
E 160 নাম : দিলিপ লাক্ৰা পিতাৰ নাম: মুন্টিচ লাক্ৰা ঘৰ নং : 59 বয়স : 60 লিঙ্গ : পুৰুষ	CFN5035950 ফটো উপলব্ধ	161 নাম : চালমি লাক্ৰা স্বামীৰ নাম: দিলিপ লাক্ৰা ঘৰ নং : 59 বয়স : 55 লিঙ্গ : মহিলা	CFN5035961 ফটো উপলব্ধ	162 নাম : খিস্তাপাল লাক্ৰা পিতাৰ নাম: মুন্টিচ লাক্ৰা ঘৰ নং : 59 বয়স : 55 লিঙ্গ : পুৰুষ	CFN5035972 ফটো উপলব্ধ
163 নাম : আইলিং লাক্ৰা স্বামীৰ নাম: খিস্তাপাল লাক্ৰা ঘৰ নং : 59 বয়স : 51 লিঙ্গ : মহিলা	CFN5035983 ফটো উপলব্ধ	164 নাম : ছেলবিষ্টাৰ লাক্ৰা পিতাৰ নাম: দিলিপ লাক্ৰা ঘৰ নং : 59 বয়স : 37 লিঙ্গ : পুৰুষ	CFN5035994 ফটো উপলব্ধ	165 নাম : বিণ লাক্ৰা পিতাৰ নাম: দিলিপ লাক্ৰা ঘৰ নং : 59 বয়স : 36 লিঙ্গ : পুৰুষ	CFN0171660 ফটো উপলব্ধ
166 নাম : ডিকেন লাক্ৰা পিতাৰ নাম: দিলিপ লাক্ৰা ঘৰ নং : 59 বয়স : 33 লিঙ্গ : পুৰুষ	CFN0144691 ফটো উপলব্ধ	167 নাম : অৰ্চনা লাক্ৰা স্বামীৰ নাম: বিনু লাক্ৰা ঘৰ নং : 59 বয়স : 31 লিঙ্গ : মহিলা	CFN0563809 ফটো উপলব্ধ	168 নাম : বন্ধ লাক্ৰা পিতাৰ নাম: খ্ৰীষ্টিফাৰ লাক্ৰা ঘৰ নং : 59 বয়স : 29 লিঙ্গ : পুৰুষ	CFN0372367 ফটো উপলব্ধ
169 নাম : ৰাজেন লাক্ৰা স্বামীৰ নাম: বন্ধো লাক্ৰা ঘৰ নং : 59 বয়স : 29 লিঙ্গ : মহিলা	CFN0563619 ফটো উপলব্ধ	170 নাম : খ্ৰীষ্টৰাজ লাক্ৰা পিতাৰ নাম: খ্ৰীষ্টিফাৰ লাক্ৰা ঘৰ নং : 59 বয়স : 27 লিঙ্গ : পুৰুষ	CFN1263565 ফটো উপলব্ধ	171 নাম : বেঞ্জামিন নাগ পিতাৰ নাম: পাত্ৰাছ নাগ ঘৰ নং : 60 বয়স : 55 লিঙ্গ : পুৰুষ	CFN5036011 ফটো উপলব্ধ
172 নাম : চুৰাণী নাগ স্বামীৰ নাম: পাত্ৰাছ নাগ ঘৰ নং : 60 বয়স : 34 লিঙ্গ : মহিলা	CFN0174862 ফটো উপলব্ধ	173 নাম : পাত্ৰাছ নাগ পিতাৰ নাম: মাৰিয়াম নাগ ঘৰ নং : 60 বয়স : 33 লিঙ্গ : পুৰুষ	CFN0164277 ফটো উপলব্ধ	174 নাম : নিকলাছ নাগ পিতাৰ নাম: বেঞ্জামিন নাগ ঘৰ নং : 60 বয়স : 29 লিঙ্গ : পুৰুষ	CFN0129940 ফটো উপলব্ধ
175 নাম : আছমিন নাগ পিতাৰ নাম: বেঞ্জামিন নাগ ঘৰ নং : 60 বয়স : 23 লিঙ্গ : মহিলা	CFN0680512 ফটো উপলব্ধ	176 নাম : আগষ্টিন এক্কা পিতাৰ নাম: ইমিল এক্কা ঘৰ নং : 61 বয়স : 55 লিঙ্গ : পুৰুষ	CFN5036044 ফটো উপলব্ধ	E 177 নাম : মেৰী এক্কা স্বামীৰ নাম: আগষ্টিন এক্কা ঘৰ নং : 61 বয়স : 51 লিঙ্গ : মহিলা	CFN5036055 ফটো উপলব্ধ
178 নাম : এডমনড এক্কা পিতাৰ নাম: আগষ্টিন এক্কা ঘৰ নং : 61 বয়স : 31 লিঙ্গ : পুৰুষ	CFN5042524 ফটো উপলব্ধ	179 নাম : ইলিজাবেথ বাগে স্বামীৰ নাম: কালিয়ান বাগে ঘৰ নং : 62 বয়স : 57 লিঙ্গ : মহিলা	CFN5036088 ফটো উপলব্ধ	180 নাম : সান্তুছ বাগে পিতাৰ নাম: কালিয়ান বাগে ঘৰ নং : 62 বয়স : 40 লিঙ্গ : পুৰুষ	CFN5042433 ফটো উপলব্ধ



181 নাম : তেজেন বাগে পিতাৰ নাম: কালিয়ান বাগে ঘৰ নং : ৬২ বয়স : 32 লিঙ্গ : পুৰুষ	CFN0477224 ফটো উপলব্ধ	182 নাম : জাকিয়াছ বাগে পিতাৰ নাম: কালিয়াণ বাগে ঘৰ নং : ৬২ বয়স : 31 লিঙ্গ : পুৰুষ	CFN0133421 ফটো উপলব্ধ	183 নাম : বিবিয়ানী বাগে স্বামীৰ নাম: জাকিয়াছ বাগে ঘৰ নং : ৬২ বয়স : 31 লিঙ্গ : মহিলা	CFN0557124 ফটো উপলব্ধ
184 নাম : গৌৰি ধানৱাৰ স্বামীৰ নাম: জাক্ৰিয়া ধানৱাৰ ঘৰ নং : ৬৩ বয়স : 80 লিঙ্গ : মহিলা	CFN5036113 ফটো উপলব্ধ	185 নাম : ইজৰাইল ধানৱাৰ পিতাৰ নাম: জাক্ৰিয়াছ ধানৱাৰ ঘৰ নং : ৬৩ বয়স : 43 লিঙ্গ : পুৰুষ	CFN5036135 ফটো উপলব্ধ	186 নাম : জয়পাল ধানৱাৰ পিতাৰ নাম: জাক্ৰিয়াছ ধানৱাৰ ঘৰ নং : ৬৩ বয়স : 40 লিঙ্গ : পুৰুষ	CFN5036146 ফটো উপলব্ধ
187 নাম : এমবেনচিয়া ধানৱাৰ স্বামীৰ নাম: জয়পাল ধানৱাৰ ঘৰ নং : ৬৩ বয়স : 36 লিঙ্গ : মহিলা	CFN5036157 ফটো উপলব্ধ	S 188 নাম : সুমা ধানৱাৰ পিতাৰ নাম: জৰ ধানৱাৰ ঘৰ নং : ৬৩ বয়স : 25 লিঙ্গ : মহিলা	CFN0479972 ফটো উপলব্ধ	E 189 নাম : পুনী বাৰ্লা স্বামীৰ নাম: চুকৰ বাৰ্লা ঘৰ নং : ৬৪ বয়স : 80 লিঙ্গ : মহিলা	CFN5036179 ফটো উপলব্ধ
190 নাম : লিলি বাৰ্লা পিতাৰ নাম: চুকৰ বাৰ্লা ঘৰ নং : ৬৪ বয়স : 56 লিঙ্গ : মহিলা	CFN0558676 ফটো উপলব্ধ	191 নাম : ৰবেট বাৰ্লা পিতাৰ নাম: চুকৰ বাৰ্লা ঘৰ নং : ৬৪ বয়স : 43 লিঙ্গ : পুৰুষ	CFN5036204 ফটো উপলব্ধ	S 192 নাম : এয়োনীকা বাৰ্লা পিতাৰ নাম: চুকৰ বাৰ্লা ঘৰ নং : ৬৪ বয়স : 83 লিঙ্গ : মহিলা	CFN5036215 ফটো উপলব্ধ
193 নাম : ৰুপাই বাৰ্লা স্বামীৰ নাম: মানুৱেল বাৰ্লা ঘৰ নং : ৬৫ বয়স : 77 লিঙ্গ : মহিলা	CFN5036237 ফটো উপলব্ধ	194 নাম : ইলিয়াজাৰ বাৰ্লা পিতাৰ নাম: মানুৱেল বাৰ্লা ঘৰ নং : ৬৫ বয়স : 50 লিঙ্গ : পুৰুষ	CFN5036248 ফটো উপলব্ধ	195 নাম : চুবানী বাৰ্লা স্বামীৰ নাম: ইলিয়াজাৰ বাৰ্লা ঘৰ নং : ৬৫ বয়স : 45 লিঙ্গ : মহিলা	CFN5036259 ফটো উপলব্ধ
196 নাম : অনামিকা বাৰ্লা পিতাৰ নাম: এলিয়াজাৰ বাৰ্লা ঘৰ নং : ৬৫ বয়স : 23 লিঙ্গ : মহিলা	CFN0680280 ফটো উপলব্ধ	197 নাম : খৃষ্টফাৰ বাৰ্লা পিতাৰ নাম: প্ৰিতম বাৰ্লা ঘৰ নং : ৬৬ বয়স : 46 লিঙ্গ : পুৰুষ	CFN5036293 ফটো উপলব্ধ	198 নাম : এনি বাৰ্লা স্বামীৰ নাম: খৃষ্টফাৰ বাৰ্লা ঘৰ নং : ৬৬ বয়স : 43 লিঙ্গ : মহিলা	CFN5036306 ফটো উপলব্ধ
199 নাম : জনপাউল বাৰ্লা পিতাৰ নাম: ফ্ৰান্সিছ বাৰ্লা ঘৰ নং : ৬৬ বয়স : 26 লিঙ্গ : পুৰুষ	CFN1263474 ফটো উপলব্ধ	200 নাম : টাৰছিউচ তপু পিতাৰ নাম: শুকৰাম তপু ঘৰ নং : ৬৭ বয়স : 56 লিঙ্গ : পুৰুষ	CFN5036317 ফটো উপলব্ধ	201 নাম : প্ৰেমী তপু স্বামীৰ নাম: টাৰছিউচ তপু ঘৰ নং : ৬৭ বয়স : 50 লিঙ্গ : মহিলা	CFN5036328 ফটো উপলব্ধ
202 নাম : জুনল জেকব তপু পিতাৰ নাম: টাৰছিউচ তপু ঘৰ নং : ৬৭ বয়স : 29 লিঙ্গ : পুৰুষ	CFN0567743 ফটো উপলব্ধ	203 নাম : চাক্জিত তপু পিতাৰ নাম: টাৰছিউচ তপু ঘৰ নং : ৬৭ বয়স : 26 লিঙ্গ : পুৰুষ	CFN0388041 ফটো উপলব্ধ	204 নাম : আমিছা তপু পিতাৰ নাম: টাৰছিউচ তপু ঘৰ নং : 67 বয়স : 22 লিঙ্গ : মহিলা	QGW0077529 ফটো উপলব্ধ
205 নাম : সুছমীতা কলেতা তপু পিতাৰ নাম: টাৰছিউচ তপু ঘৰ নং : ৬৭ বয়স : 22 লিঙ্গ : মহিলা	CFN1472240 ফটো উপলব্ধ	206 নাম : তানিছ তপু পিতাৰ নাম: বুধু তপু ঘৰ নং : ৬৮ বয়স : 56 লিঙ্গ : পুৰুষ	CFN5036340 ফটো উপলব্ধ	207 নাম : চিছিলিয়া তপু স্বামীৰ নাম: তানিছ তপু ঘৰ নং : ৬৮ বয়স : 51 লিঙ্গ : মহিলা	CFN5036351 ফটো উপলব্ধ
208 নাম : ৰান্দায় তপু পিতাৰ নাম: বুধু তপু ঘৰ নং : ৬৮ বয়স : 48 লিঙ্গ : মহিলা	CFN5036362 ফটো উপলব্ধ	209 নাম : জোছেফ তপু পিতাৰ নাম: বুধু তপু ঘৰ নং : ৬৮ বয়স : 44 লিঙ্গ : পুৰুষ	CFN5036373 ফটো উপলব্ধ	210 নাম : ফিলছিতা তপু স্বামীৰ নাম: জোছেফ তপু ঘৰ নং : ৬৮ বয়স : 39 লিঙ্গ : মহিলা	CFN0145805 ফটো উপলব্ধ



211 নাম : আলফনচিয়া তপু পিতাৰ নাম: তনছ তপু ঘৰ নং : ৬৮ বয়স : 22 লিঙ্গ : মহিলা	CFN1471721 ফটো উপলব্ধ	212 নাম : অলানি তপু স্বামীৰ নাম: ইষ্টিফান তপু ঘৰ নং : ৬৯ বয়স : 51 লিঙ্গ : মহিলা	CFN5036408 ফটো উপলব্ধ	213 নাম : ইষ্টিফান তপু পিতাৰ নাম: জট তপু ঘৰ নং : ৬৯ বয়স : 48 লিঙ্গ : পুৰুষ	CFN0563510 ফটো উপলব্ধ
214 নাম : বিপিন তপু পিতাৰ নাম: জট তপু ঘৰ নং : ৬৯ বয়স : 45 লিঙ্গ : পুৰুষ	CFN5036419 ফটো উপলব্ধ	215 নাম : মাৰ্থা তপু মাতৃৰ নাম: বিপিন তপু ঘৰ নং : ৬৯ বয়স : 40 লিঙ্গ : মহিলা	CFN5036420 ফটো উপলব্ধ	216 নাম : পাউলিনা তপু পিতাৰ নাম: ইষ্টিফান তপু ঘৰ নং : ৬৯ বয়স : 28 লিঙ্গ : মহিলা	CFN0145854 ফটো উপলব্ধ
217 নাম : আকাচিউছ তপু পিতাৰ নাম: ইষ্টিফান তপু ঘৰ নং : ৬৯ বয়স : 27 লিঙ্গ : পুৰুষ	CFN0133751 ফটো উপলব্ধ	218 নাম : ছিছিলিয়া তপু পিতাৰ নাম: ইষ্টিফান তপু ঘৰ নং : ৬৯ বয়স : 25 লিঙ্গ : মহিলা	CFN0564310 ফটো উপলব্ধ	E 219 নাম : মাৰিয়াম তপু স্বামীৰ নাম: জুবেল তপু ঘৰ নং : ৭০ বয়স : 55 লিঙ্গ : মহিলা	CFN5036442 ফটো উপলব্ধ
220 নাম : লিলী তপু পিতাৰ নাম: জুৰেল তপু ঘৰ নং : ৭০ বয়স : 51 লিঙ্গ : মহিলা	CFN5036453 ফটো উপলব্ধ	221 নাম : ৰিকি তপু মাতৃৰ নাম: জুৰেল তপু ঘৰ নং : ৭০ বয়স : 37 লিঙ্গ : পুৰুষ	CFN5036464 ফটো উপলব্ধ	S 222 নাম : বেৰনিকা তপু পিতাৰ নাম: জুৰেল তপু ঘৰ নং : ৭০ বয়স : 31 লিঙ্গ : মহিলা	CFN0388157 ফটো উপলব্ধ
223 নাম : টিনা তপু স্বামীৰ নাম: পাউলুছ তপু ঘৰ নং : ৭১ বয়স : 55 লিঙ্গ : মহিলা	CFN5036486 ফটো উপলব্ধ	E 224 নাম : ডুম্নিক তপু পিতাৰ নাম: পাউলুছ তপু ঘৰ নং : ৭১ বয়স : 43 লিঙ্গ : পুৰুষ	CFN5036500 ফটো উপলব্ধ	225 নাম : জাহ্ননী তপু স্বামীৰ নাম: ডুম্নিক তপু ঘৰ নং : ৭১ বয়স : 41 লিঙ্গ : মহিলা	CFN5036497 ফটো উপলব্ধ
226 নাম : ক্ৰেমেণ্ট তপু পিতাৰ নাম: পাউলুছ তপু ঘৰ নং : ৭১ বয়স : 35 লিঙ্গ : পুৰুষ	CFN0133603 ফটো উপলব্ধ	227 নাম : বিলান্তী তপু স্বামীৰ নাম: ক্ৰেমেণ্ট তপু ঘৰ নং : ৭১ বয়স : 30 লিঙ্গ : মহিলা	CFN0558478 ফটো উপলব্ধ	228 নাম : লুইছ তপু পিতাৰ নাম: পাউলুছ তপু ঘৰ নং : ৭১ বয়স : 28 লিঙ্গ : পুৰুষ	CFN0132662 ফটো উপলব্ধ
229 নাম : বিৰজীনীয়া লাক্ৰা স্বামীৰ নাম: মাহাতো লাক্ৰা ঘৰ নং : ৭২ বয়স : 58 লিঙ্গ : মহিলা	CFN5036511 ফটো উপলব্ধ	E 230 নাম : অজয় লাক্ৰা মাতৃৰ নাম: বিৰজীনীয়া লাক্ৰা ঘৰ নং : ৭২ বয়স : 35 লিঙ্গ : পুৰুষ	CFN5042444 ফটো উপলব্ধ	231 নাম : অবিতা লাক্ৰা স্বামীৰ নাম: অজয় লাক্ৰা ঘৰ নং : ৭২ বয়স : 34 লিঙ্গ : মহিলা	CFN5042659 ফটো উপলব্ধ
232 নাম : মাগদালী মিজ স্বামীৰ নাম: অজিত মিজ ঘৰ নং : ৭৪ বয়স : 40 লিঙ্গ : মহিলা	CFN5036566 ফটো উপলব্ধ	233 নাম : অজিত মিজ মাতৃৰ নাম: বেমন মিজ ঘৰ নং : ৭৪ বয়স : 40 লিঙ্গ : পুৰুষ	CFN5036577 ফটো উপলব্ধ	234 নাম : বিমল কিশান পিতাৰ নাম: বুধু কিশান ঘৰ নং : ৭৫ বয়স : 50 লিঙ্গ : পুৰুষ	CFN5036599 ফটো উপলব্ধ
235 নাম : দুৰ্গী তিকী স্বামীৰ নাম: দীপক তিকী ঘৰ নং : ৭৫ বয়স : 47 লিঙ্গ : মহিলা	CFN5036588 ফটো উপলব্ধ	236 নাম : বাসন্তী কিশান স্বামীৰ নাম: বিমল কিশান ঘৰ নং : ৭৫ বয়স : 45 লিঙ্গ : মহিলা	CFN5036602 ফটো উপলব্ধ	237 নাম : শিৰা তিকী পিতাৰ নাম: দীপক তিকী ঘৰ নং : ৭৫ বয়স : 30 লিঙ্গ : পুৰুষ	CFN0131474 ফটো উপলব্ধ
238 নাম : চাম্পো প্রজা স্বামীৰ নাম: উত্তৰা প্রজা ঘৰ নং : ৭৬ বয়স : 47 লিঙ্গ : মহিলা	CFN5036624 ফটো উপলব্ধ	E 239 নাম : বিশাল প্রজা পিতাৰ নাম: উত্তৰা প্রজা ঘৰ নং : ৭৬ বয়স : 34 লিঙ্গ : পুৰুষ	CFN5036635 ফটো উপলব্ধ	240 নাম : জুছনা প্রজা স্বামীৰ নাম: বিশাল প্রজা ঘৰ নং : ৭৬ বয়স : 32 লিঙ্গ : মহিলা	CFN1271642 ফটো উপলব্ধ



241 নাম : অঞ্জলী মলিক স্বামীৰ নাম: অনিল মলিক ঘৰ নং : ৭৭ বয়স : 68 লিঙ্গ : মহিলা	CFN5036646 ফটো উপলব্ধ	S 242 নাম : অনিতা মলিক পিতাৰ নাম: অনিল মলিক ঘৰ নং : ৭৭ বয়স : 46 লিঙ্গ : মহিলা	CFN0169813 ফটো উপলব্ধ	243 নাম : চুৰাছ মলিক পিতাৰ নাম: অনিল মলিক ঘৰ নং : ৭৭ বয়স : 44 লিঙ্গ : পুৰুষ	CFN5036657 ফটো উপলব্ধ
244 নাম : বীনা মলিক স্বামীৰ নাম: সুভাস মলিক ঘৰ নং : ৭৭ বয়স : 42 লিঙ্গ : মহিলা	CFN0561399 ফটো উপলব্ধ	245 নাম : বতন মলিক পিতাৰ নাম: অনিল মলিক ঘৰ নং : ৭৭ বয়স : 41 লিঙ্গ : পুৰুষ	CFN5036668 ফটো উপলব্ধ	246 নাম : অনিতা মলিক স্বামীৰ নাম: বতন মলিক ঘৰ নং : ৭৭ বয়স : 40 লিঙ্গ : মহিলা	CFN5036680 ফটো উপলব্ধ
247 নাম : আছমা মলিক পিতাৰ নাম: বতন মলিক ঘৰ নং : ৭৭ বয়স : 19 লিঙ্গ : মহিলা	QGW0128819 ফটো উপলব্ধ	248 নাম : নিৰ্মল্য নাগু স্বামীৰ নাম: অজিত নাগ ঘৰ নং : ৭৮ বয়স : 46 লিঙ্গ : মহিলা	CFN0476069 ফটো উপলব্ধ	249 নাম : আলবিশ নাগ পিতাৰ নাম: বিক্রম নাগ ঘৰ নং : ৭৮ বয়স : 45 লিঙ্গ : পুৰুষ	CFN5036715 ফটো উপলব্ধ
250 নাম : সুলেখা নাগ স্বামীৰ নাম: আলবিশ নাগ ঘৰ নং : ৭৮ বয়স : 42 লিঙ্গ : মহিলা	CFN5036748 ফটো উপলব্ধ	251 নাম : প্ৰিয়ংকা নাগু পিতাৰ নাম: অজিত নাগ ঘৰ নং : ৭৮ বয়স : 24 লিঙ্গ : মহিলা	CFN1273598 ফটো উপলব্ধ	252 নাম : থমাশ কেপুৰিন নাগ পিতাৰ নাম: আলবিচ নাগ ঘৰ নং : ৭৮ বয়স : 22 লিঙ্গ : পুৰুষ	CFN1471184 ফটো উপলব্ধ
253 নাম : বিশ্বজিৎ নাগ পিতাৰ নাম: অজিত নাগ ঘৰ নং : ৭৮ বয়স : 22 লিঙ্গ : পুৰুষ	CFN1471200 ফটো উপলব্ধ	254 নাম : মানমাছি লাক্ৰা পিতাৰ নাম: চিমন লাক্ৰা ঘৰ নং : ৭৯ বয়স : 79 লিঙ্গ : পুৰুষ	CFN5036759 ফটো উপলব্ধ	255 নাম : মনীকা লাক্ৰা পিতাৰ নাম: মানমাছি লাক্ৰা ঘৰ নং : ৭৯ বয়স : 50 লিঙ্গ : মহিলা	CFN5036760 ফটো উপলব্ধ
256 নাম : জছপিনা লাক্ৰা পিতাৰ নাম: সঞ্জয় লাক্ৰা ঘৰ নং : ৭৯ বয়স : 41 লিঙ্গ : মহিলা	CFN5042400 ফটো উপলব্ধ	257 নাম : সঞ্জয় লাক্ৰা পিতাৰ নাম: মানমাছি লাক্ৰা ঘৰ নং : ৭৯ বয়স : 34 লিঙ্গ : পুৰুষ	CFN5042364 ফটো উপলব্ধ	258 নাম : বিণা লাক্ৰা পিতাৰ নাম: মানমাছি লাক্ৰা ঘৰ নং : ৭৯ বয়স : 31 লিঙ্গ : মহিলা	CFN5042751 ফটো উপলব্ধ
259 নাম : পাত্ৰাছ তিকী পিতাৰ নাম: আলেকছিউছ তিকী ঘৰ নং : ৮০ বয়স : 32 লিঙ্গ : পুৰুষ	CFN0168021 ফটো উপলব্ধ	260 নাম : মাৰিয়াকেস তিকী পিতাৰ নাম: আলেককক্স তিকী ঘৰ নং : ৮০ বয়স : 30 লিঙ্গ : মহিলা	CFN5042579 ফটো উপলব্ধ	261 নাম : বমানুছ টপ্প পিতাৰ নাম: দুখিয়া টপ্প ঘৰ নং : ৮১ বয়স : 55 লিঙ্গ : পুৰুষ	CFN5036793 ফটো উপলব্ধ
262 নাম : জোনালী টপ্প স্বামীৰ নাম: বমানুছ টপ্প ঘৰ নং : ৮১ বয়স : 50 লিঙ্গ : মহিলা	CFN5036806 ফটো উপলব্ধ	263 নাম : আনন্দি টপ্প পিতাৰ নাম: দুখিয়া টপ্প ঘৰ নং : ৮১ বয়স : 46 লিঙ্গ : মহিলা	CFN5036817 ফটো উপলব্ধ	264 নাম : বাজেশ নাগ পিতাৰ নাম: লক্ষীন্দৰ নাগ ঘৰ নং : ৮২ বয়স : 34 লিঙ্গ : পুৰুষ	CFN0557439 ফটো উপলব্ধ
265 নাম : জুলী নাগ স্বামীৰ নাম: পৰমানন্দ নাগ ঘৰ নং : ৮৩ বয়স : 45 লিঙ্গ : মহিলা	CFN5036862 ফটো উপলব্ধ	266 নাম : ছালমী নাগ পিতাৰ নাম: পৰমানন্দ নাগ ঘৰ নং : ৮৩ বয়স : 27 লিঙ্গ : মহিলা	CFN1492578 ফটো উপলব্ধ	267 নাম : বুপালি নাগ পিতাৰ নাম: পৰমানন্দ নাগ ঘৰ নং : ৮৩ বয়স : 26 লিঙ্গ : মহিলা	CFN1492560 ফটো উপলব্ধ
268 নাম : চিৰিয়া কাছুৰা স্বামীৰ নাম: বিষ্ণু কাছুৰা ঘৰ নং : ৮৪ বয়স : 61 লিঙ্গ : মহিলা	CFN5036884 ফটো উপলব্ধ	269 নাম : আগনী কাছুৰা স্বামীৰ নাম: আদেছ কাছুৰা ঘৰ নং : ৮৪ বয়স : 39 লিঙ্গ : মহিলা	CFN0477901 ফটো উপলব্ধ	270 নাম : আদেছ কাছুৰা পিতাৰ নাম: বিষ্ণু কাছুৰা ঘৰ নং : ৮৪ বয়স : 36 লিঙ্গ : পুৰুষ	CFN0170704 ফটো উপলব্ধ



271 নাম : মাৰ্থা পুৰ্তি স্বামীৰ নাম: ৰাফেল পুৰ্তি ঘৰ নং : ৮৫ বয়স : 66 লিঙ্গ : মহিলা	CFN5036919 ফটো উপলব্ধ	272 নাম : বন্ধু পুৰ্তি পিতাৰ নাম: ছামেল পুৰ্তি ঘৰ নং : ৮৫ বয়স : 48 লিঙ্গ : পুৰুষ	CFN0144972 ফটো উপলব্ধ	273 নাম : বোৰাছ পুৰ্তি পিতাৰ নাম: চামেল পুৰ্তি ঘৰ নং : ৮৫ বয়স : 45 লিঙ্গ : পুৰুষ	CFN5036931 ফটো উপলব্ধ
274 নাম : বিবীতা পতী স্বামীৰ নাম: বন্ধু পুৰ্তি ঘৰ নং : ৮৫ বয়স : 42 লিঙ্গ : মহিলা	CFN0157552 ফটো উপলব্ধ	275 নাম : সুসনা পুৰ্তি পিতাৰ নাম: ৰাফেল পুৰ্তি ঘৰ নং : ৮৫ বয়স : 32 লিঙ্গ : মহিলা	CFN0145565 ফটো উপলব্ধ	276 নাম : গৰতী পুৰ্তি পিতাৰ নাম: ৰাফেল পুৰ্তি ঘৰ নং : ৮৫ বয়স : 30 লিঙ্গ : মহিলা	CFN0143800 ফটো উপলব্ধ
277 নাম : সুচান্তী পতী পিতাৰ নাম: ৰাফেল পুৰ্তি ঘৰ নং : ৮৫ বয়স : 26 লিঙ্গ : মহিলা	CFN1472984 ফটো উপলব্ধ	E 278 নাম : জীতিয়া পুৰ্তি স্বামীৰ নাম: ৰামপাড়া পুৰ্তি ঘৰ নং : ৮৫ বয়স : 64 লিঙ্গ : মহিলা	CFN5036953 ফটো উপলব্ধ	279 নাম : লক্ষ্মন পুৰ্তি পিতাৰ নাম: ৰামপাড়া পুৰ্তি ঘৰ নং : ৮৫ বয়স : 47 লিঙ্গ : পুৰুষ	CFN5036964 ফটো উপলব্ধ
280 নাম : ললিতা পুৰ্তি স্বামীৰ নাম: লক্ষ্মন পুৰ্তি ঘৰ নং : ৮৫ বয়স : 45 লিঙ্গ : মহিলা	CFN5036975 ফটো উপলব্ধ	281 নাম : জেংগা পুৰ্তি পিতাৰ নাম: ৰামপাড়া পুৰ্তি ঘৰ নং : ৮৫ বয়স : 36 লিঙ্গ : পুৰুষ	CFN5036986 ফটো উপলব্ধ	282 নাম : ৰিতা পুৰ্তী স্বামীৰ নাম: জেংগা পুৰ্তী ঘৰ নং : ৮৫ বয়স : 31 লিঙ্গ : মহিলা	CFN0192955 ফটো উপলব্ধ
283 নাম : আলতাৰ পুৰ্তি পিতাৰ নাম: লক্ষ্মন পুৰ্তি ঘৰ নং : ৮৫ বয়স : 22 লিঙ্গ : পুৰুষ	CFN1470525 ফটো উপলব্ধ	284 নাম : অৰিয়ান পুৰ্তি পিতাৰ নাম: লক্ষ্মণ পুৰ্তি ঘৰ নং : ৮৫ বয়স : 19 লিঙ্গ : পুৰুষ	QGW0133082 ফটো উপলব্ধ	285 নাম : অনিতা বাল্লা স্বামীৰ নাম: বিৰশা বাল্লা ঘৰ নং : ৮৭ বয়স : 34 লিঙ্গ : মহিলা	CFN0193706 ফটো উপলব্ধ
286 নাম : দেবজীত বাল্লা পিতাৰ নাম: ধিৰেন বাল্লা ঘৰ নং : ৮৭ বয়স : 25 লিঙ্গ : পুৰুষ	CFN1470913 ফটো উপলব্ধ	E 287 নাম : আলতী বাল্লা স্বামীৰ নাম: অমিন বাল্লা ঘৰ নং : ৮৮ বয়স : 68 লিঙ্গ : মহিলা	CFN5037058 ফটো উপলব্ধ	288 নাম : মংৰা বাল্লা পিতাৰ নাম: অমিন বাল্লা ঘৰ নং : ৮৮ বয়স : 50 লিঙ্গ : পুৰুষ	CFN5037025 ফটো উপলব্ধ
289 নাম : পিংকি বাল্লা স্বামীৰ নাম: মংৰা বাল্লা ঘৰ নং : ৮৮ বয়স : 48 লিঙ্গ : মহিলা	CFN5037036 ফটো উপলব্ধ	290 নাম : অলবিনা বাল্লা পিতাৰ নাম: মংৰা বাল্লা ঘৰ নং : ৮০ বয়স : 25 লিঙ্গ : মহিলা	CFN1472968 ফটো উপলব্ধ	291 নাম : বিশাল বাল্লা পিতাৰ নাম: মংগৰা বাল্লা ঘৰ নং : 88 বয়স : 23 লিঙ্গ : পুৰুষ	CFN7566912 ফটো উপলব্ধ
292 নাম : চিলীনা বাল্লা পিতাৰ নাম: মংৰা বাল্লা ঘৰ নং : ৮৮ বয়স : 20 লিঙ্গ : মহিলা	QGW0127191 ফটো উপলব্ধ	293 নাম : নাউৰী পুৰ্তি পিতাৰ নাম: চুকু পুৰ্তি ঘৰ নং : ৮৯ বয়স : 65 লিঙ্গ : মহিলা	CFN5037069 ফটো উপলব্ধ	294 নাম : আচমান পুৰ্তি মাতৃৰ নাম: নাউৰী পুৰ্তি ঘৰ নং : ৮৯ বয়স : 38 লিঙ্গ : পুৰুষ	CFN5037081 ফটো উপলব্ধ
295 নাম : মমতা পুৰ্তি স্বামীৰ নাম: আচমান পুৰ্তি ঘৰ নং : ৮৯ বয়স : 36 লিঙ্গ : মহিলা	CFN2342941 ফটো উপলব্ধ	296 নাম : কৃপা পুৰ্তি পিতাৰ নাম: চুকু পুৰ্তি ঘৰ নং : ৮৯ বয়স : 35 লিঙ্গ : মহিলা	CFN0143644 ফটো উপলব্ধ	S 297 নাম : দিপিকা পুৰ্তি পিতাৰ নাম: চুকু পুৰ্তি ঘৰ নং : ৮৯ বয়স : 30 লিঙ্গ : মহিলা	CFN0157503 ফটো উপলব্ধ
298 নাম : মানচুকু পুৰ্তী পিতাৰ নাম: চুকু পুৰ্তী ঘৰ নং : ৮৯ বয়স : 29 লিঙ্গ : পুৰুষ	CFN0195297 ফটো উপলব্ধ	299 নাম : নইমী পুৰ্তি স্বামীৰ নাম: মানচুকু পুৰ্তি ঘৰ নং : ৮৯ বয়স : 28 লিঙ্গ : মহিলা	CFN0606731 ফটো উপলব্ধ	300 নাম : ইশাক দহঘৰীয়া মাতৃৰ নাম: ফলেৰা দহঘৰীয়া ঘৰ নং : ৯০ বয়স : 50 লিঙ্গ : পুৰুষ	CFN5037127 ফটো উপলব্ধ



<p>E 301</p> <p>নাম : বৃধবাম দহঘৰীয়া মাতৃৰ নাম : ফালেৰী দহঘৰীয়া ঘৰ নং : ৯০ বয়স : ৪৪ লিঙ্গ : পুৰুষ</p> <p>CFN5037149</p> <p>ফটো উপলব্ধ</p>	<p>E 302</p> <p>নাম : বিজয় তাঁতি পিতাৰ নাম : ইশাক তাঁতি ঘৰ নং : ৯০ বয়স : ২৫ লিঙ্গ : পুৰুষ</p> <p>CFN0606764</p> <p>ফটো উপলব্ধ</p>	<p>303</p> <p>নাম : চাওনি দহঘৰীয়া স্বামীৰ নাম : বজনাথ দহঘৰীয়া ঘৰ নং : ৯১ বয়স : 68 লিঙ্গ : মহিলা</p> <p>CFN5037161</p> <p>ফটো উপলব্ধ</p>
<p>304</p> <p>নাম : বিজু দহঘৰীয়া পিতাৰ নাম : বজনাথ দহঘৰীয়া ঘৰ নং : ৯১ বয়স : 34 লিঙ্গ : পুৰুষ</p> <p>CFN0197715</p> <p>ফটো উপলব্ধ</p>	<p>305</p> <p>নাম : দিলিপ দহঘৰীয়া পিতাৰ নাম : বজনাথ দহঘৰীয়া ঘৰ নং : ৯১ বয়স : 34 লিঙ্গ : পুৰুষ</p> <p>CFN0135335</p> <p>ফটো উপলব্ধ</p>	<p>306</p> <p>নাম : জহিলা দহঘৰীয়া স্বামীৰ নাম : বিজু দহঘৰীয়া ঘৰ নং : ৯১ বয়স : 33 লিঙ্গ : মহিলা</p> <p>CFN0197806</p> <p>ফটো উপলব্ধ</p>
<p>307</p> <p>নাম : দিপকু দহঘৰীয়া পিতাৰ নাম : বজনাথ দহঘৰীয়া ঘৰ নং : ৯১ বয়স : 32 লিঙ্গ : পুৰুষ</p> <p>CFN0140251</p> <p>ফটো উপলব্ধ</p>	<p>308</p> <p>নাম : সুনীল দহঘৰীয়া পিতাৰ নাম : বজনাথ দহঘৰীয়া ঘৰ নং : ৯১ বয়স : 30 লিঙ্গ : পুৰুষ</p> <p>CFN0140475</p> <p>ফটো উপলব্ধ</p>	<p>309</p> <p>নাম : বাবলী দহঘৰীয়া স্বামীৰ নাম : দিলীপ দহঘৰীয়া ঘৰ নং : 91 বয়স : 30 লিঙ্গ : মহিলা</p> <p>QGW0011072</p> <p>ফটো উপলব্ধ</p>
<p>310</p> <p>নাম : শ্ৰীমতী লহাৰ স্বামীৰ নাম : ভুকনাথ লহাৰ ঘৰ নং : ৯২ বয়স : 62 লিঙ্গ : মহিলা</p> <p>CFN5037194</p> <p>ফটো উপলব্ধ</p>	<p>311</p> <p>নাম : চেৰুকু কৰ্মকাৰ পিতাৰ নাম : বন্ধনা লহাৰ ঘৰ নং : ৯২ বয়স : 60 লিঙ্গ : পুৰুষ</p> <p>CFN5037218</p> <p>ফটো উপলব্ধ</p>	<p>312</p> <p>নাম : লাইলা লোহাৰ স্বামীৰ নাম : চাকু লহাৰ ঘৰ নং : ৯২ বয়স : 59 লিঙ্গ : মহিলা</p> <p>CFN5037229</p> <p>ফটো উপলব্ধ</p>
<p>313</p> <p>নাম : আৰিমা লহাৰ পিতাৰ নাম : ভুকনাথ লহাৰ ঘৰ নং : ৯২ বয়স : 42 লিঙ্গ : মহিলা</p> <p>CFN5037207</p> <p>ফটো উপলব্ধ</p>	<p>314</p> <p>নাম : কৃষ্ণা কৰ্মকাৰ পিতাৰ নাম : চুকৰাম কৰ্মকাৰ ঘৰ নং : ৯২ বয়স : 42 লিঙ্গ : পুৰুষ</p> <p>CFN1471002</p> <p>ফটো উপলব্ধ</p>	<p>315</p> <p>নাম : ভলা কৰ্মকাৰ পিতাৰ নাম : বৃপেশ্বৰ কৰ্মকাৰ ঘৰ নং : 92 বয়স : 38 লিঙ্গ : পুৰুষ</p> <p>QGW0063396</p> <p>ফটো উপলব্ধ</p>
<p>316</p> <p>নাম : কাৰনা তিকী পিতাৰ নাম : ভুকনাথ তিকী ঘৰ নং : ৯২ বয়স : 36 লিঙ্গ : মহিলা</p> <p>CFN0198317</p> <p>ফটো উপলব্ধ</p>	<p>317</p> <p>নাম : দুৰ্পতী পহাৰ পিতাৰ নাম : চাকু লহাৰ ঘৰ নং : ৯২ বয়স : 35 লিঙ্গ : মহিলা</p> <p>CFN0151035</p> <p>ফটো উপলব্ধ</p>	<p>318</p> <p>নাম : আৰিমা তিকী পিতাৰ নাম : ভুকনাথ তিকী ঘৰ নং : ৯২ বয়স : 34 লিঙ্গ : মহিলা</p> <p>CFN0198408</p> <p>ফটো উপলব্ধ</p>
<p>319</p> <p>নাম : কাৰণা লহাৰ পিতাৰ নাম : চাকু লহাৰ ঘৰ নং : ৯২ বয়স : 31 লিঙ্গ : মহিলা</p> <p>CFN0132910</p> <p>ফটো উপলব্ধ</p>	<p>S 320</p> <p>নাম : গীতা তিকী পিতাৰ নাম : ভুকনাথ তিকী ঘৰ নং : ৯২ বয়স : ২9 লিঙ্গ : মহিলা</p> <p>CFN0198705</p> <p>ফটো উপলব্ধ</p>	<p>321</p> <p>নাম : জোহান লহাৰ পিতাৰ নাম : বিমল লহাৰ ঘৰ নং : ৯২ বয়স : 29 লিঙ্গ : পুৰুষ</p> <p>CFN0558049</p> <p>ফটো উপলব্ধ</p>
<p>322</p> <p>নাম : লক্ষ্মণ লহাৰ পিতাৰ নাম : চাকু লহাৰ ঘৰ নং : ৯২ বয়স : 27 লিঙ্গ : পুৰুষ</p> <p>CFN0171504</p> <p>ফটো উপলব্ধ</p>	<p>323</p> <p>নাম : সঞ্জয় লহাৰ পিতাৰ নাম : বিমল লহাৰ ঘৰ নং : ৯২ বয়স : 27 লিঙ্গ : পুৰুষ</p> <p>CFN0558114</p> <p>ফটো উপলব্ধ</p>	<p>324</p> <p>নাম : লক্ষী কৰ্মকাৰ পিতাৰ নাম : চাকু লহাৰ ঘৰ নং : ৯২ বয়স : 27 লিঙ্গ : মহিলা</p> <p>CFN0150722</p> <p>ফটো উপলব্ধ</p>
<p>325</p> <p>নাম : নেহা লহাৰ স্বামীৰ নাম : লক্ষ্মন লহাৰ ঘৰ নং : ৯২ বয়স : 27 লিঙ্গ : মহিলা</p> <p>CFN1473339</p> <p>ফটো উপলব্ধ</p>	<p>326</p> <p>নাম : চুমি লহাৰ পিতাৰ নাম : বিমল লহাৰ ঘৰ নং : ৯২ বয়স : 25 লিঙ্গ : মহিলা</p> <p>CFN0680231</p> <p>ফটো উপলব্ধ</p>	<p>S 327</p> <p>নাম : মীনা লহাৰ পিতাৰ নাম : চৰকু লহাৰ ঘৰ নং : ৯২ বয়স : ২5 লিঙ্গ : মহিলা</p> <p>CFN1472414</p> <p>ফটো উপলব্ধ</p>
<p>328</p> <p>নাম : অঞ্জিতা খেৰৱাৰ পিতাৰ নাম : ছানছাৰা খেৰৱাৰ ঘৰ নং : ৯৩ বয়স : 46 লিঙ্গ : মহিলা</p> <p>CFN0562819</p> <p>ফটো উপলব্ধ</p>	<p>329</p> <p>নাম : দুলাৰী নাগ স্বামীৰ নাম : জনক নাগ ঘৰ নং : ৯৩ বয়স : 45 লিঙ্গ : মহিলা</p> <p>CFN5037252</p> <p>ফটো উপলব্ধ</p>	<p>S 330</p> <p>নাম : সংগীতা নাগ পিতাৰ নাম : জনক নাগ ঘৰ নং : ৯৩ বয়স : ৪2 লিঙ্গ : মহিলা</p> <p>CFN2342838</p> <p>ফটো উপলব্ধ</p>



331	CFN0138750	ফটো উপলব্ধ	S 332	CFN0562934	ফটো উপলব্ধ	333	CFN0606723	ফটো উপলব্ধ
নাম : আলক নাগ পিতাৰ নাম: জনক নাগ ঘৰ নং : ৯৩ বয়স : 31 লিঙ্গ : পুৰুষ			নাম : বিনিতা নাগ পিতাৰ নাম: জনক নাগ ঘৰ নং : ৯৩ বয়স : 31 লিঙ্গ : মহিলা			নাম : বহিত নাগ পিতাৰ নাম: জনক নাগ ঘৰ নং : ৯৩ বয়স : 25 লিঙ্গ : পুৰুষ		
334	QGW0124693	ফটো উপলব্ধ	335	CFN5037296	ফটো উপলব্ধ	336	CFN5037309	ফটো উপলব্ধ
নাম : লিলি নাগ স্বামীৰ নাম: অলক নাগ ঘৰ নং : ৯৩ বয়স : 20 লিঙ্গ : মহিলা			নাম : পান্দ্ৰী তিকী স্বামীৰ নাম: ছেগা তিকী ঘৰ নং : ৯৪ বয়স : 50 লিঙ্গ : মহিলা			নাম : অজিতা তিকী পিতাৰ নাম: কানু তিকী ঘৰ নং : ৯৪ বয়স : 45 লিঙ্গ : পুৰুষ		
337	CFN5037310	ফটো উপলব্ধ	E 338	CFN5037321	ফটো উপলব্ধ	339	CFN5037332	ফটো উপলব্ধ
নাম : চমাৰী তিকী স্বামীৰ নাম: অজিত তিকী ঘৰ নং : ৯৪ বয়স : 43 লিঙ্গ : মহিলা			নাম : চাক্ৰা তিকী পিতাৰ নাম: কানু তিকী ঘৰ নং : ৯৪ বয়স : 43 লিঙ্গ : পুৰুষ			নাম : বেজেনা তিকী স্বামীৰ নাম: চাক্ৰা তিকী ঘৰ নং : ৯৪ বয়স : 40 লিঙ্গ : মহিলা		
340	CFN2342883	ফটো উপলব্ধ	341	CFN0138461	ফটো উপলব্ধ	342	CFN0606756	ফটো উপলব্ধ
নাম : আকাশ তিকী পিতাৰ নাম: ছেগা তিকী ঘৰ নং : ৯৪ বয়স : 37 লিঙ্গ : পুৰুষ			নাম : আৰ্মান তিকী পিতাৰ নাম: অজিত তিকী ঘৰ নং : ৯৪ বয়স : 30 লিঙ্গ : পুৰুষ			নাম : বুপালী তিকী পিতাৰ নাম: অজিত তিকী ঘৰ নং : ৯৪ বয়স : 25 লিঙ্গ : মহিলা		
343	CFN1281195	ফটো উপলব্ধ	344	CFN5037343	ফটো উপলব্ধ	345	CFN5037354	ফটো উপলব্ধ
নাম : বনিত তিকী পিতাৰ নাম: চাক্ৰা তিকী ঘৰ নং : ৯৪ বয়স : 25 লিঙ্গ : পুৰুষ			নাম : এডমন লাক্ৰা পিতাৰ নাম: নাইক লাক্ৰা ঘৰ নং : ৯৫ বয়স : 63 লিঙ্গ : পুৰুষ			নাম : ফলমিনা লাক্ৰা স্বামীৰ নাম: এডমন লাক্ৰা ঘৰ নং : ৯৫ বয়স : 60 লিঙ্গ : মহিলা		
346	CFN5037365	ফটো উপলব্ধ	347	CFN0200659	ফটো উপলব্ধ	348	CFN0200667	ফটো উপলব্ধ
নাম : বিজয় লাক্ৰা পিতাৰ নাম: এডমন লাক্ৰা ঘৰ নং : ৯৫ বয়স : 40 লিঙ্গ : পুৰুষ			নাম : মজন লাক্ৰা পিতাৰ নাম: এডমন লাক্ৰা ঘৰ নং : ৯৫ বয়স : 38 লিঙ্গ : পুৰুষ			নাম : সুনীতা লাক্ৰা স্বামীৰ নাম: মজন লাক্ৰা ঘৰ নং : ৯৫ বয়স : 38 লিঙ্গ : মহিলা		
349	CFN0200808	ফটো উপলব্ধ	350	CFN1263128	ফটো উপলব্ধ	351	CFN5042784	ফটো উপলব্ধ
নাম : কুৰাৰী লাক্ৰা স্বামীৰ নাম: বিজয় লাক্ৰা ঘৰ নং : ৯৫ বয়স : 33 লিঙ্গ : মহিলা			নাম : কুৰাৰী লাক্ৰা স্বামীৰ নাম: সাগৰ লাক্ৰা ঘৰ নং : ৯৬ বয়স : 34 লিঙ্গ : মহিলা			নাম : ফুলকুৰাৰী এক্কা স্বামীৰ নাম: সাগৰ লাক্ৰা ঘৰ নং : ৯৬ বয়স : 34 লিঙ্গ : মহিলা		
352	CFN5037398	ফটো উপলব্ধ	353	CFN0132100	ফটো উপলব্ধ	E 354	CFN5037412	ফটো উপলব্ধ
নাম : দুৰ্গা লাক্ৰা স্বামীৰ নাম: চুগো লাক্ৰা ঘৰ নং : ৯৭ বয়স : 62 লিঙ্গ : মহিলা			নাম : সুচেন টেটে স্বামীৰ নাম: বিমল টেটে ঘৰ নং : ৯৭ বয়স : 47 লিঙ্গ : মহিলা			নাম : গোৰবাৰী লাক্ৰা স্বামীৰ নাম: দোলপ লাক্ৰা ঘৰ নং : ৯৭ বয়স : 40 লিঙ্গ : মহিলা		
355	CFN0132621	ফটো উপলব্ধ	356	CFN0181222	ফটো উপলব্ধ	357	CFN1263417	ফটো উপলব্ধ
নাম : আব্দুল লাক্ৰা পিতাৰ নাম: চণ্ড লাক্ৰা ঘৰ নং : ৯৭ বয়স : 33 লিঙ্গ : পুৰুষ			নাম : চাবনাম লাক্ৰা স্বামীৰ নাম: আব্দুল লাক্ৰা ঘৰ নং : ৯৭ বয়স : 32 লিঙ্গ : মহিলা			নাম : হাৰিছ লাক্ৰা পিতাৰ নাম: দুলাপ লাক্ৰা ঘৰ নং : ৯৭ বয়স : 25 লিঙ্গ : পুৰুষ		
358	QGW0127159	ফটো উপলব্ধ	359	QGW0162412	ফটো উপলব্ধ	360	CFN5037434	ফটো উপলব্ধ
নাম : লিলীনা লাক্ৰা স্বামীৰ নাম: হাৰিছ লাক্ৰা ঘৰ নং : ৯৭ বয়স : 20 লিঙ্গ : মহিলা			নাম : অনজ লাক্ৰা পিতাৰ নাম: দুলাপ লাক্ৰা ঘৰ নং : 97 বয়স : 20 লিঙ্গ : পুৰুষ			নাম : অজিত লাক্ৰা পিতাৰ নাম: বত্ৰা লাক্ৰা ঘৰ নং : ৯৮ বয়স : 45 লিঙ্গ : পুৰুষ		



361 নাম : লক্ষ্মী লাক্ৰা স্বামীৰ নাম : অজিত লাক্ৰা ঘৰ নং : 98 বয়স : 36 লিঙ্গ : মহিলা	CFN7592314 ফটো উপলব্ধ	362 নাম : চিমন লাক্ৰা পিতাৰ নাম : বত্থা লাক্ৰা ঘৰ নং : 98 বয়স : 35 লিঙ্গ : পুৰুষ	CFN5037456 ফটো উপলব্ধ	363 নাম : মাৰিয়াম লাক্ৰা স্বামীৰ নাম : চিমন লাক্ৰা ঘৰ নং : 98 বয়স : 32 লিঙ্গ : মহিলা	CFN1281096 ফটো উপলব্ধ
364 নাম : চুলামী লাক্ৰা স্বামীৰ নাম : প্ৰেমান লাক্ৰা ঘৰ নং : 99 বয়স : 48 লিঙ্গ : মহিলা	CFN0478271 ফটো উপলব্ধ	365 নাম : শংকৰ লাক্ৰা পিতাৰ নাম : প্ৰেমান লাক্ৰা ঘৰ নং : 99 বয়স : 28 লিঙ্গ : পুৰুষ	CFN0435305 ফটো উপলব্ধ	366 নাম : ময়ন্তী লাক্ৰা স্বামীৰ নাম : শংকৰ লাক্ৰা ঘৰ নং : 99 বয়স : 23 লিঙ্গ : মহিলা	QG0162453 ফটো উপলব্ধ
367 নাম : আন্তনি লাক্ৰা পিতাৰ নাম : ডলা লাক্ৰা ঘৰ নং : 68 বয়স : 68 লিঙ্গ : পুৰুষ	CFN5037478 ফটো উপলব্ধ	368 নাম : বিলাসী লাক্ৰা স্বামীৰ নাম : আন্তনি লাক্ৰা ঘৰ নং : 65 বয়স : 65 লিঙ্গ : মহিলা	CFN5037489 ফটো উপলব্ধ	369 নাম : ফিলি লাক্ৰা পিতাৰ নাম : ডলা লাক্ৰা ঘৰ নং : 49 বয়স : 49 লিঙ্গ : মহিলা	CFN5037490 ফটো উপলব্ধ
370 নাম : ফাবিয়ান লাক্ৰা পিতাৰ নাম : আন্তনি লাক্ৰা ঘৰ নং : 100 বয়স : 43 লিঙ্গ : পুৰুষ	CFN5037503 ফটো উপলব্ধ	371 নাম : জাচিন্তা লাক্ৰা স্বামীৰ নাম : ফাবিয়ান লাক্ৰা ঘৰ নং : 100 বয়স : 40 লিঙ্গ : মহিলা	CFN5037514 ফটো উপলব্ধ	372 নাম : জয়চ লাক্ৰা পিতাৰ নাম : আন্তনী লাক্ৰা ঘৰ নং : 100 বয়স : 32 লিঙ্গ : পুৰুষ	CFN5037525 ফটো উপলব্ধ
373 নাম : আগষ্টীণা লাক্ৰা স্বামীৰ নাম : জয়চ লাক্ৰা ঘৰ নং : 100 বয়স : 30 লিঙ্গ : মহিলা	CFN0131953 ফটো উপলব্ধ	374 নাম : গ্ৰেগৰী লাক্ৰা পিতাৰ নাম : আন্তনি লাক্ৰা ঘৰ নং : 100 বয়স : 28 লিঙ্গ : পুৰুষ	CFN0209916 ফটো উপলব্ধ	375 নাম : চানডুলী লাক্ৰা পিতাৰ নাম : ফাবিয়ান লাক্ৰা ঘৰ নং : 100 বয়স : 22 লিঙ্গ : মহিলা	CFN1472976 ফটো উপলব্ধ
E 376 নাম : খ্ৰীষ্টপাল তিকী পিতাৰ নাম : চুৰু তিকী ঘৰ নং : 101 বয়স : 55 লিঙ্গ : পুৰুষ	CFN5037547 ফটো উপলব্ধ	377 নাম : আছিয়াৰী চিকী স্বামীৰ নাম : খ্ৰীষ্টপাল তিকী ঘৰ নং : 101 বয়স : 53 লিঙ্গ : মহিলা	CFN5037558 ফটো উপলব্ধ	378 নাম : সুলেমান তিকী পিতাৰ নাম : খ্ৰীষ্টপাল তিকী ঘৰ নং : 101 বয়স : 33 লিঙ্গ : পুৰুষ	CFN0005298 ফটো উপলব্ধ
379 নাম : আকাছিউছ তিকী পিতাৰ নাম : খ্ৰীষ্টপাল তিকী ঘৰ নং : 101 বয়স : 32 লিঙ্গ : পুৰুষ	CFN5037536 ফটো উপলব্ধ	380 নাম : জীলানী তিকী স্বামীৰ নাম : আকাছিউছ তিকী ঘৰ নং : 101 বয়স : 28 লিঙ্গ : মহিলা	CFN0557652 ফটো উপলব্ধ	381 নাম : মাৰিয়াম লাক্ৰা স্বামীৰ নাম : নিমল লাক্ৰা ঘৰ নং : 102 বয়স : 45 লিঙ্গ : মহিলা	CFN5037569 ফটো উপলব্ধ
382 নাম : বমেন লকৰ পিতাৰ নাম : নিমল লকৰ ঘৰ নং : 102 বয়স : 28 লিঙ্গ : পুৰুষ	CFN0475913 ফটো উপলব্ধ	383 নাম : আলমা চুৰিন স্বামীৰ নাম : বাহা চুৰিন ঘৰ নং : 103 বয়স : 67 লিঙ্গ : মহিলা	CFN5037570 ফটো উপলব্ধ	384 নাম : বিজয় চুৰিন পিতাৰ নাম : বাহা চুৰিন ঘৰ নং : 103 বয়স : 43 লিঙ্গ : পুৰুষ	CFN5037581 ফটো উপলব্ধ
385 নাম : ছেলবেষ্টাৰ আইন্দ পিতাৰ নাম : দানেল আইন্দ ঘৰ নং : 103 বয়স : 33 লিঙ্গ : পুৰুষ	CFN0132472 ফটো উপলব্ধ	386 নাম : সুছেনা আইন্দ স্বামীৰ নাম : ছেলবেষ্টাৰ আইন্দ ঘৰ নং : 103 বয়স : 29 লিঙ্গ : মহিলা	CFN0476309 ফটো উপলব্ধ	E 387 নাম : পিতৰুচ বাৰ্লা পিতাৰ নাম : মানুৰেল বাৰ্লা ঘৰ নং : 104 বয়স : 49 লিঙ্গ : পুৰুষ	CFN5037627 ফটো উপলব্ধ
388 নাম : চাৰিনা বাৰ্লা স্বামীৰ নাম : পিতৰুচ বাৰ্লা ঘৰ নং : 108 বয়স : 46 লিঙ্গ : মহিলা	CFN5037638 ফটো উপলব্ধ	389 নাম : মাৰ্থা তিকী স্বামীৰ নাম : বাবলু তিকী ঘৰ নং : 105 বয়স : 61 লিঙ্গ : মহিলা	CFN5037649 ফটো উপলব্ধ	E 390 নাম : বিলিয়াম তিকী পিতাৰ নাম : শুকৰু তিকী ঘৰ নং : 105 বয়স : 58 লিঙ্গ : পুৰুষ	CFN5037661 ফটো উপলব্ধ



বিধানসভা সমষ্টিৰ নম্বৰ আৰু নাম : 65-ঢেকীয়াজুলি
অংশৰ নম্বৰ আৰু নাম : 1-ডিব্ৰুদৰং চাহ বাগিচা (অংশ ১)

391 নাম : চিলা তিকী স্বামীৰ নাম: বিলিয়াম তিকী ঘৰ নং : ১০৫ বয়স : 55 লিঙ্গ : মহিলা	CFN5037672 ফটো উপলব্ধ	E 392 নাম : ইমিল তিকী পিতাৰ নাম: শুকুৰু তিকী ঘৰ নং : ১০৫ বয়স : 50 লিঙ্গ : পুৰুষ	CFN5037683 ফটো উপলব্ধ	393 নাম : মেৰী তিকী স্বামীৰ নাম: ইমিল তিকী ঘৰ নং : ১০৫ বয়স : 47 লিঙ্গ : মহিলা	CFN5037694 ফটো উপলব্ধ
394 নাম : গেৰনুছ তিকী পিতাৰ নাম: বাবলু তিকী ঘৰ নং : ১০৫ বয়স : 38 লিঙ্গ : পুৰুষ	CFN5037650 ফটো উপলব্ধ	S 395 নাম : সুমান তিকী পিতাৰ নাম: বিলিয়াম তিকী ঘৰ নং : ১০৫ বয়স : 33 লিঙ্গ : মহিলা	CFN0007716 ফটো উপলব্ধ	396 নাম : জহানী তিকী স্বামীৰ নাম: গেৰনুছ তিকী ঘৰ নং : ১০৫ বয়স : 32 লিঙ্গ : মহিলা	CFN1273622 ফটো উপলব্ধ
397 নাম : অনিতা তিকী স্বামীৰ নাম: পাইনাছ তিকী ঘৰ নং : ১০৫ বয়স : 30 লিঙ্গ : মহিলা	CFN1263227 ফটো উপলব্ধ	398 নাম : পীযুষ টিৰকী পিতাৰ নাম: বিলিয়াম তিকুই ঘৰ নং : ১০৫ বয়স : 30 লিঙ্গ : পুৰুষ	CFN1522440 ফটো উপলব্ধ	399 নাম : দিপেণ তিকী পিতাৰ নাম: ইমিল তিকী ঘৰ নং : 105 বয়স : 30 লিঙ্গ : পুৰুষ	CFN0128082 ফটো উপলব্ধ
400 নাম : মাখিউ তিকী পিতাৰ নাম: ইমিল তিকী ঘৰ নং : ১০৫ বয়স : 27 লিঙ্গ : পুৰুষ	CFN0144741 ফটো উপলব্ধ	401 নাম : বহান তিকী মাতৃৰ নাম: চিলা তিকী ঘৰ নং : 105 বয়স : 22 লিঙ্গ : পুৰুষ	CFN7592306 ফটো উপলব্ধ	402 নাম : অব্বেদ একা পিতাৰ নাম: পান্দ্রো একা ঘৰ নং : ১০৬ বয়স : 67 লিঙ্গ : পুৰুষ	CFN5037707 ফটো উপলব্ধ
403 নাম : আলবিশ একা পিতাৰ নাম: পানডু একা ঘৰ নং : ১০৬ বয়স : 65 লিঙ্গ : পুৰুষ	CFN5037730 ফটো উপলব্ধ	404 নাম : অঞ্জলা একা স্বামীৰ নাম: অব্বেদ একা ঘৰ নং : ১০৬ বয়স : 64 লিঙ্গ : মহিলা	CFN5037718 ফটো উপলব্ধ	405 নাম : ফুল্ল একা স্বামীৰ নাম: আলবিশ একা ঘৰ নং : ১০৬ বয়স : 53 লিঙ্গ : মহিলা	CFN0143263 ফটো উপলব্ধ
406 নাম : আনচতাহিয়া একা স্বামীৰ নাম: শ্যাম একা ঘৰ নং : ১০৬ বয়স : 43 লিঙ্গ : মহিলা	CFN0557108 ফটো উপলব্ধ	407 নাম : শ্যাম একা পিতাৰ নাম: অব্বেদ একা ঘৰ নং : ১০৬ বয়স : 42 লিঙ্গ : পুৰুষ	CFN5037729 ফটো উপলব্ধ	408 নাম : বালকছ একা পিতাৰ নাম: আলবিছ একা ঘৰ নং : ১০৬ বয়স : 33 লিঙ্গ : পুৰুষ	CFN1263086 ফটো উপলব্ধ
409 নাম : আৰবিন একা পিতাৰ নাম: আলবিশ একা ঘৰ নং : 106 বয়স : 25 লিঙ্গ : পুৰুষ	CFN7611288 ফটো উপলব্ধ	410 নাম : বীতা একা মাতৃৰ নাম: চমাৰী একা ঘৰ নং : ১০৭ বয়স : 64 লিঙ্গ : মহিলা	CFN5037741 ফটো উপলব্ধ	411 নাম : সংগীতা একা মাতৃৰ নাম: বীতা একা ঘৰ নং : ১০৭ বয়স : 40 লিঙ্গ : মহিলা	CFN5037752 ফটো উপলব্ধ
412 নাম : আলফছ তিকী পিতাৰ নাম: গংগো তিকী ঘৰ নং : ১০৮ বয়স : 74 লিঙ্গ : পুৰুষ	CFN5037763 ফটো উপলব্ধ	413 নাম : আলবিস তিকী পিতাৰ নাম: গাংগো তিকী ঘৰ নং : ১০৮ বয়স : 55 লিঙ্গ : পুৰুষ	CFN0009639 ফটো উপলব্ধ	E 414 নাম : অশোক তিকী পিতাৰ নাম: আলফাচ তিকী ঘৰ নং : ১০৮ বয়স : 47 লিঙ্গ : পুৰুষ	CFN5037785 ফটো উপলব্ধ
415 নাম : শ্ৰীমতী তিকী স্বামীৰ নাম: আলফছ তিকী ঘৰ নং : ১০৮ বয়স : 46 লিঙ্গ : মহিলা	CFN5037774 ফটো উপলব্ধ	E 416 নাম : ববিন তিকী পিতাৰ নাম: আলফছ তিকী ঘৰ নং : ১০৮ বয়স : 42 লিঙ্গ : পুৰুষ	CFN5037796 ফটো উপলব্ধ	417 নাম : বিলুছ তিকী পিতাৰ নাম: আলবিছ তিকী ঘৰ নং : ১০৮ বয়স : 30 লিঙ্গ : পুৰুষ	CFN0132555 ফটো উপলব্ধ
418 নাম : আমিৰ তিকী পিতাৰ নাম: অশোক তিকী ঘৰ নং : ১০৮ বয়স : 27 লিঙ্গ : পুৰুষ	CFN0481762 ফটো উপলব্ধ	419 নাম : নিকিতা টিৰকী স্বামীৰ নাম: বিলুছ টিৰকী ঘৰ নং : 108 বয়স : 27 লিঙ্গ : মহিলা	CFN7554454 ফটো উপলব্ধ	420 নাম : সমীৰ তিকী পিতাৰ নাম: অশোক তিকী ঘৰ নং : 108 বয়স : 25 লিঙ্গ : পুৰুষ	CFN0482596 ফটো উপলব্ধ



421 নাম : ছাৰজনি তিকী স্বামীৰ নাম : সমীৰ তিকী ঘৰ নং : 108 বয়স : 24 লিঙ্গ : মহিলা	QGW0064139 ফটো উপলব্ধ	S 422 নাম : বিনীতা তিকী পিতাৰ নাম : চিলবানুছ তিকী ঘৰ নং : 36 বয়স : 36 লিঙ্গ : মহিলা	CFN5037810 ফটো উপলব্ধ	423 নাম : দেৱকী টপ্প স্বামীৰ নাম : টেমা টপ্প ঘৰ নং : 110 বয়স : 47 লিঙ্গ : মহিলা	CFN5037832 ফটো উপলব্ধ
E 424 নাম : এৰনুছ টপ্প পিতাৰ নাম : বিবিন টপ্প ঘৰ নং : 110 বয়স : 47 লিঙ্গ : পুৰুষ	CFN5037843 ফটো উপলব্ধ	425 নাম : ইলিজাবেথ টপ্প স্বামীৰ নাম : এৰনুছ টপ্প ঘৰ নং : 110 বয়স : 45 লিঙ্গ : মহিলা	CFN5037854 ফটো উপলব্ধ	426 নাম : মামণি টপ্প পিতাৰ নাম : টেমা টপ্প ঘৰ নং : 110 বয়স : 26 লিঙ্গ : মহিলা	CFN0482638 ফটো উপলব্ধ
427 নাম : ৰাজিব টপ্প পিতাৰ নাম : টেমা টপ্প ঘৰ নং : 110 বয়স : 26 লিঙ্গ : পুৰুষ	CFN1521384 ফটো উপলব্ধ	428 নাম : জেকচন টপ্প পিতাৰ নাম : এৰিনীউছ টপ্প ঘৰ নং : 110 বয়স : 22 লিঙ্গ : পুৰুষ	CFN1506880 ফটো উপলব্ধ	429 নাম : বুলু তিকী মাতৃৰ নাম : আলবিন তিকী ঘৰ নং : 111 বয়স : 53 লিঙ্গ : পুৰুষ	CFN5037876 ফটো উপলব্ধ
430 নাম : চান্দ তিকী স্বামীৰ নাম : বুলু তিকী ঘৰ নং : 111 বয়স : 50 লিঙ্গ : মহিলা	CFN5037887 ফটো উপলব্ধ	431 নাম : খাদিউছ তিকী পিতাৰ নাম : ডেমা তিকী ঘৰ নং : 111 বয়স : 45 লিঙ্গ : পুৰুষ	CFN5037898 ফটো উপলব্ধ	432 নাম : ৰিতা একা পিতাৰ নাম : ডেমা তিকী ঘৰ নং : 111 বয়স : 45 লিঙ্গ : মহিলা	CFN0482349 ফটো উপলব্ধ
433 নাম : এমেল তিকী পিতাৰ নাম : বুলু তিকী ঘৰ নং : 111 বয়স : 29 লিঙ্গ : পুৰুষ	CFN0013649 ফটো উপলব্ধ	434 নাম : আনানতাতিউছ তিকী পিতাৰ নাম : বুলু তিকী ঘৰ নং : 111 বয়স : 26 লিঙ্গ : পুৰুষ	CFN0479790 ফটো উপলব্ধ	435 নাম : ৰুথ তিকী পিতাৰ নাম : খদীউশ তিকী ঘৰ নং : 111 বয়স : 24 লিঙ্গ : মহিলা	CFN7610397 ফটো উপলব্ধ
436 নাম : কোছতান তিকী পিতাৰ নাম : খাদিউশ তিকী ঘৰ নং : 111 বয়স : 22 লিঙ্গ : পুৰুষ	CFN1471317 ফটো উপলব্ধ	437 নাম : আমৰুছ তিকী পিতাৰ নাম : গল তিকী ঘৰ নং : 112 বয়স : 55 লিঙ্গ : পুৰুষ	CFN5037912 ফটো উপলব্ধ	438 নাম : বিৰাং তিকী স্বামীৰ নাম : আমৰুছ তিকী ঘৰ নং : 112 বয়স : 51 লিঙ্গ : মহিলা	CFN5037923 ফটো উপলব্ধ
E 439 নাম : জন তিকী পিতাৰ নাম : আমৰুছ তিকী ঘৰ নং : 112 বয়স : 34 লিঙ্গ : পুৰুষ	CFN0156133 ফটো উপলব্ধ	440 নাম : জোহানী তিকী পিতাৰ নাম : আমৰুছ তিকী ঘৰ নং : 112 বয়স : 31 লিঙ্গ : মহিলা	CFN0014589 ফটো উপলব্ধ	441 নাম : তফিল তিকী পিতাৰ নাম : আমৰুছ তিকী ঘৰ নং : 112 বয়স : 29 লিঙ্গ : পুৰুষ	CFN0014787 ফটো উপলব্ধ
442 নাম : মাগদালি তিকী স্বামীৰ নাম : জন তিকী ঘৰ নং : 112 বয়স : 28 লিঙ্গ : মহিলা	CFN0140483 ফটো উপলব্ধ	443 নাম : লিপি তিকী স্বামীৰ নাম : তফিল তিকী ঘৰ নং : 112 বয়স : 28 লিঙ্গ : মহিলা	CFN1273655 ফটো উপলব্ধ	444 নাম : চুৰেশ তিকী পিতাৰ নাম : আলবিছ তিকী ঘৰ নং : 113 বয়স : 57 লিঙ্গ : পুৰুষ	CFN5037934 ফটো উপলব্ধ
445 নাম : কুপা তিকী স্বামীৰ নাম : চুৰেশ তিকী ঘৰ নং : 113 বয়স : 54 লিঙ্গ : মহিলা	CFN5037945 ফটো উপলব্ধ	446 নাম : কৃষ্ণ তিকী পিতাৰ নাম : আলবিছ তিকী ঘৰ নং : 113 বয়স : 48 লিঙ্গ : পুৰুষ	CFN5037978 ফটো উপলব্ধ	447 নাম : ৰিতা তিকী স্বামীৰ নাম : কৃষ্ণ তিকী ঘৰ নং : 113 বয়স : 42 লিঙ্গ : মহিলা	CFN5037989 ফটো উপলব্ধ
448 নাম : বৰ্জ তিকী পিতাৰ নাম : আলবিছ তিকী ঘৰ নং : 113 বয়স : 40 লিঙ্গ : পুৰুষ	CFN5037956 ফটো উপলব্ধ	449 নাম : চিমা তিকী স্বামীৰ নাম : বৰ্জ তিকী ঘৰ নং : 113 বয়স : 38 লিঙ্গ : মহিলা	CFN5037967 ফটো উপলব্ধ	450 নাম : ৰহিত তিকী পিতাৰ নাম : সুৰেশ তিকী ঘৰ নং : 113 বয়স : 29 লিঙ্গ : পুৰুষ	CFN0606806 ফটো উপলব্ধ



451 নাম : অমিত তিকী পিতাৰ নাম: সুৰেশ তিকী ঘৰ নং : ১১৩ বয়স : 27 লিঙ্গ : পুৰুষ	CFN1471390 ফটো উপলব্ধ	452 নাম : ৰূপালী তিকী স্বামীৰ নাম: ৰহিত তিকী ঘৰ নং : 113 বয়স : 26 লিঙ্গ : মহিলা	QGW0122663 ফটো উপলব্ধ	453 নাম : জুৰিনা তিকী স্বামীৰ নাম: অমিত তিকী ঘৰ নং : ১১৩ বয়স : 26 লিঙ্গ : মহিলা	QGW0123729 ফটো উপলব্ধ
454 নাম : কুলিন তিকী পিতাৰ নাম: কৃষ্ণা তিকী ঘৰ নং : ১১৩ বয়স : 25 লিঙ্গ : পুৰুষ	CFN1263276 ফটো উপলব্ধ	455 নাম : চুমীত তিকী পিতাৰ নাম: সুৰেশ তিকী ঘৰ নং : 113 বয়স : 22 লিঙ্গ : পুৰুষ	QGW0055095 ফটো উপলব্ধ	456 নাম : বেৰনিকা তিকী স্বামীৰ নাম: আলব্ৰেট তিকী ঘৰ নং : ১১৪ বয়স : 62 লিঙ্গ : মহিলা	CFN5038006 ফটো উপলব্ধ
457 নাম : নিন্দীয়া তিকী পিতাৰ নাম: গল তিকী ঘৰ নং : ১১৪ বয়স : 45 লিঙ্গ : মহিলা	CFN5038017 ফটো উপলব্ধ	458 নাম : কাৰুনা তিকী পিতাৰ নাম: আলব্ৰেট তিকী ঘৰ নং : ১১৪ বয়স : 37 লিঙ্গ : মহিলা	CFN0015578 ফটো উপলব্ধ	459 নাম : পৌলশ তিকী পিতাৰ নাম: আলব্ৰেট তিকী ঘৰ নং : ১১৪ বয়স : 35 লিঙ্গ : পুৰুষ	CFN5042546 ফটো উপলব্ধ
460 নাম : জেসমিন তিকী স্বামীৰ নাম: পাউলুছ তিকী ঘৰ নং : 114 বয়স : 34 লিঙ্গ : মহিলা	CFN0478149 ফটো উপলব্ধ	461 নাম : ফীলিটো তিকী পিতাৰ নাম: এলবাট তিকী ঘৰ নং : ১১৪ বয়স : 31 লিঙ্গ : পুৰুষ	CFN0564419 ফটো উপলব্ধ	462 নাম : জাছমিন তিকী স্বামীৰ নাম: ফিলিটো তিকী ঘৰ নং : 114 বয়স : 26 লিঙ্গ : মহিলা	QGW0011056 ফটো উপলব্ধ
463 নাম : গশাই তিকী পিতাৰ নাম: গংগো তিকী ঘৰ নং : ১১৬ বয়স : 62 লিঙ্গ : পুৰুষ	CFN5038028 ফটো উপলব্ধ	464 নাম : গোলাপী তিকী স্বামীৰ নাম: গশাই তিকী ঘৰ নং : ১১৬ বয়স : 60 লিঙ্গ : মহিলা	CFN5038039 ফটো উপলব্ধ	465 নাম : চাৰ্দিল তিকী পিতাৰ নাম: গশাই তিকী ঘৰ নং : ১১৬ বয়স : 42 লিঙ্গ : পুৰুষ	CFN5038040 ফটো উপলব্ধ
466 নাম : প্ৰবীণ তিকী পিতাৰ নাম: গশাই তিকী ঘৰ নং : ১১৬ বয়স : 35 লিঙ্গ : পুৰুষ	CFN5042591 ফটো উপলব্ধ	467 নাম : ফিলিছিতা তিকী স্বামীৰ নাম: প্ৰবীণ তিকী ঘৰ নং : ১১৬ বয়স : 34 লিঙ্গ : মহিলা	CFN0150524 ফটো উপলব্ধ	468 নাম : প্ৰদীপ তিকী পিতাৰ নাম: চাৰ্দিল তিকী ঘৰ নং : 116 বয়স : 23 লিঙ্গ : পুৰুষ	QGW0019182 ফটো উপলব্ধ
469 নাম : অভিজিত তিকী পিতাৰ নাম: তুশল তিকী ঘৰ নং : ১১৭ বয়স : 41 লিঙ্গ : পুৰুষ	CFN5038073 ফটো উপলব্ধ	470 নাম : ৰমেশ তিকী মাতৃৰ নাম: আশা তিকী ঘৰ নং : ১১৭ বয়স : 40 লিঙ্গ : পুৰুষ	CFN1470434 ফটো উপলব্ধ	471 নাম : সুনিতা তিকী স্বামীৰ নাম: সজিত তিকী ঘৰ নং : 117 বয়স : 37 লিঙ্গ : মহিলা	CFN7611270 ফটো উপলব্ধ
472 নাম : বিজয় তিকী পিতাৰ নাম: নিলা তিকী ঘৰ নং : ১১৮ বয়স : 52 লিঙ্গ : পুৰুষ	CFN5038095 ফটো উপলব্ধ	473 নাম : আক্তা তিকী স্বামীৰ নাম: বিজয় তিকী ঘৰ নং : ১১৮ বয়স : 50 লিঙ্গ : মহিলা	CFN5038108 ফটো উপলব্ধ	474 নাম : আৰ্মান তিকী পিতাৰ নাম: নিলা তিকী ঘৰ নং : ১১৮ বয়স : 49 লিঙ্গ : পুৰুষ	CFN5038119 ফটো উপলব্ধ
475 নাম : সীমা তিকী স্বামীৰ নাম: আৰ্মান তিকী ঘৰ নং : ১১৮ বয়স : 46 লিঙ্গ : মহিলা	CFN5038120 ফটো উপলব্ধ	476 নাম : অমিত তিকী পিতাৰ নাম: বিজয় তিকী ঘৰ নং : ১১৮ বয়স : 33 লিঙ্গ : পুৰুষ	CFN0135053 ফটো উপলব্ধ	477 নাম : সুমীত তিকী পিতাৰ নাম: বিজয় তিকী ঘৰ নং : ১১৮ বয়স : 30 লিঙ্গ : পুৰুষ	CFN0128181 ফটো উপলব্ধ
478 নাম : পুনাম তিকী স্বামীৰ নাম: সুমীত তিকী ঘৰ নং : ১১৮ বয়স : 30 লিঙ্গ : মহিলা	CFN1473354 ফটো উপলব্ধ	479 নাম : আমাৰ তিকী পিতাৰ নাম: আমাণ তিকী ঘৰ নং : ১১৮ বয়স : 29 লিঙ্গ : পুৰুষ	CFN0131854 ফটো উপলব্ধ	480 নাম : কৃষ্ণা তিকী স্বামীৰ নাম: অমৰ তিকী ঘৰ নং : ১১৮ বয়স : 28 লিঙ্গ : মহিলা	CFN1471796 ফটো উপলব্ধ



481 নাম : অভিজিৎ তিকী পিতাৰ নাম: আৰমান তিকী ঘৰ নং : ১১৮ বয়স : 27 লিঙ্গ : পুৰুষ	CFN1471242 ফটো উপলব্ধ	482 নাম : দীপা তিকী স্বামীৰ নাম: অভিজিৎ তিকী ঘৰ নং : ১১৮ বয়স : 27 লিঙ্গ : মহিলা	CFN1471648 ফটো উপলব্ধ	483 নাম : কৰণ তিকী পিতাৰ নাম: বিজয় তিকী ঘৰ নং : ১১৮ বয়স : 26 লিঙ্গ : পুৰুষ	CFN1506922 ফটো উপলব্ধ
484 নাম : অভিশেক তিকী পিতাৰ নাম: আৰমান তিকী ঘৰ নং : 118 বয়স : 26 লিঙ্গ : পুৰুষ	CFN7567845 ফটো উপলব্ধ	485 নাম : অনিতা তিকী স্বামীৰ নাম: কাৰাণ তিকী ঘৰ নং : ১১৯ বয়স : 23 লিঙ্গ : মহিলা	CFN1473131 ফটো উপলব্ধ	486 নাম : তবেয়াছ বাগে পিতাৰ নাম: পাউলুছ বাগে ঘৰ নং : ১১৯ বয়স : 68 লিঙ্গ : পুৰুষ	CFN5038131 ফটো উপলব্ধ
E 487 নাম : আলন্তী বাগে স্বামীৰ নাম: তবেয়াছ বাগে ঘৰ নং : ১১৯ বয়স : 66 লিঙ্গ : মহিলা	CFN5038142 ফটো উপলব্ধ	488 নাম : এনেম বাগে পিতাৰ নাম: তবেয়াছ বাগে ঘৰ নং : ১১৯ বয়স : 44 লিঙ্গ : পুৰুষ	CFN5038153 ফটো উপলব্ধ	489 নাম : আছান্তি বাগে স্বামীৰ নাম: এনেম বাগে ঘৰ নং : ১১৯ বয়স : 40 লিঙ্গ : মহিলা	CFN5038164 ফটো উপলব্ধ
S 490 নাম : চিলবাস্তী বাগে স্বামীৰ নাম: তৰেয়াছ বাগে ঘৰ নং : ১১৯ বয়স : 30 লিঙ্গ : মহিলা	CFN0132894 ফটো উপলব্ধ	491 নাম : অনপ্ৰেৰণা বাগে পিতাৰ নাম: এনেম বাগে ঘৰ নং : 119 বয়স : 20 লিঙ্গ : মহিলা	QGW0026229 ফটো উপলব্ধ	492 নাম : মংগলী লাক্ৰা স্বামীৰ নাম: প্ৰধান লাক্ৰা ঘৰ নং : ১২০ বয়স : 47 লিঙ্গ : মহিলা	CFN5038186 ফটো উপলব্ধ
493 নাম : আছিয়ানী লাক্ৰা পিতাৰ নাম: পাট্ৰীক লাক্ৰা ঘৰ নং : ১২০ বয়স : 28 লিঙ্গ : মহিলা	CFN0481713 ফটো উপলব্ধ	494 নাম : চৰিতা লাক্ৰা পিতাৰ নাম: পাট্ৰীক লাক্ৰা ঘৰ নং : ১২০ বয়স : 20 লিঙ্গ : মহিলা	QGW0127209 ফটো উপলব্ধ	495 নাম : বিৰশা লাক্ৰা পিতাৰ নাম: বুধু লাক্ৰা ঘৰ নং : ১২১ বয়স : 51 লিঙ্গ : পুৰুষ	CFN5038200 ফটো উপলব্ধ
496 নাম : মঞ্জু লাক্ৰা স্বামীৰ নাম: বিৰশা লাক্ৰা ঘৰ নং : ১২১ বয়স : 49 লিঙ্গ : মহিলা	CFN5038211 ফটো উপলব্ধ	497 নাম : আন্তনী লাক্ৰা পিতাৰ নাম: বুধু লাক্ৰা ঘৰ নং : ১২১ বয়স : 47 লিঙ্গ : পুৰুষ	CFN5038222 ফটো উপলব্ধ	498 নাম : মিনা লাক্ৰা স্বামীৰ নাম: আনন্তী লাক্ৰা ঘৰ নং : ১২১ বয়স : 44 লিঙ্গ : মহিলা	CFN5038233 ফটো উপলব্ধ
499 নাম : চামনী লাক্ৰা পিতাৰ নাম: মুনকু লাক্ৰা ঘৰ নং : ১২২ বয়স : 57 লিঙ্গ : মহিলা	CFN5038244 ফটো উপলব্ধ	500 নাম : মানচক লাক্ৰা মাতৃৰ নাম: চামুনী লাক্ৰা ঘৰ নং : ১২২ বয়স : 39 লিঙ্গ : পুৰুষ	CFN5038255 ফটো উপলব্ধ	501 নাম : প্ৰিউছ লাক্ৰা পিতাৰ নাম: চামৰু লাক্ৰা ঘৰ নং : ১২২ বয়স : 36 লিঙ্গ : পুৰুষ	CFN5042455 ফটো উপলব্ধ
E 502 নাম : মাৰিয়ানুছ তিকী পিতাৰ নাম: মুকুন্দ তিকী ঘৰ নং : ১২৩ বয়স : 49 লিঙ্গ : পুৰুষ	CFN5038266 ফটো উপলব্ধ	E 503 নাম : আচমতী তিকী স্বামীৰ নাম: মাৰিয়ানুছ তিকী ঘৰ নং : ১২৩ বয়স : 47 লিঙ্গ : মহিলা	CFN5038277 ফটো উপলব্ধ	504 নাম : আলবিনুছ তিকী পিতাৰ নাম: মুকুন্দ তিকী ঘৰ নং : ১২৩ বয়স : 46 লিঙ্গ : পুৰুষ	CFN0558395 ফটো উপলব্ধ
505 নাম : আচোস্তা তিকী স্বামীৰ নাম: আলবিনুছ তিকী ঘৰ নং : ১২৩ বয়স : 42 লিঙ্গ : মহিলা	CFN5038299 ফটো উপলব্ধ	506 নাম : সচিল তিকী পিতাৰ নাম: মাৰিয়ানুছ তিকী ঘৰ নং : ১২৩ বয়স : 24 লিঙ্গ : পুৰুষ	CFN1273804 ফটো উপলব্ধ	507 নাম : বনিফাছ তিকী পিতাৰ নাম: আলবিনাস তিকী ঘৰ নং : ১২৩ বয়স : 22 লিঙ্গ : পুৰুষ	CFN1521392 ফটো উপলব্ধ
E 508 নাম : লুদ তিকী পিতাৰ নাম: গোপাল তিকী ঘৰ নং : ১২৪ বয়স : 67 লিঙ্গ : পুৰুষ	CFN5038302 ফটো উপলব্ধ	509 নাম : ছালমী তিকী স্বামীৰ নাম: লুদু তিকী ঘৰ নং : ১২৪ বয়স : 64 লিঙ্গ : মহিলা	CFN5038313 ফটো উপলব্ধ	510 নাম : মনু তিকী পিতাৰ নাম: লুদু তিকী ঘৰ নং : ১২৪ বয়স : 45 লিঙ্গ : পুৰুষ	CFN5038324 ফটো উপলব্ধ



511 নাম : বিন্দু তিকী স্বামীৰ নাম: মনু তিকী ঘৰ নং : ১২৪ বয়স : 43 লিঙ্গ : মহিলা	CFN5038335 ফটো উপলব্ধ	512 নাম : বেপ্ৰচন তাকী পিতাৰ নাম: মণু তিকী ঘৰ নং : ১২৪ বয়স : 22 লিঙ্গ : পুৰুষ	CFN1471432 ফটো উপলব্ধ	513 নাম : পায়ল টিৰকী পিতাৰ নাম: মনু টিৰকী ঘৰ নং : 124 বয়স : 21 লিঙ্গ : মহিলা	CFN7572548 ফটো উপলব্ধ
514 নাম : হালো বাৰ্লা পিতাৰ নাম: টন বাৰ্লা ঘৰ নং : ১২৫ বয়স : 65 লিঙ্গ : পুৰুষ	CFN5038346 ফটো উপলব্ধ	515 নাম : চানীল বাৰ্লা পিতাৰ নাম: হালো বাৰ্লা ঘৰ নং : ১২৫ বয়স : 40 লিঙ্গ : পুৰুষ	CFN5038368 ফটো উপলব্ধ	516 নাম : বিজলী বাৰ্লা স্বামীৰ নাম: চানীল বাৰ্লা ঘৰ নং : ১২৫ বয়স : 38 লিঙ্গ : মহিলা	CFN5038379 ফটো উপলব্ধ
517 নাম : লিবিয়নী বাৰ্লা স্বামীৰ নাম: কিনো বাৰ্লা ঘৰ নং : ১২৫ বয়স : 38 লিঙ্গ : মহিলা	CFN5042568 ফটো উপলব্ধ	518 নাম : মংগল তপু মাতৃৰ নাম: হানা তপু ঘৰ নং : ১২৬ বয়স : 45 লিঙ্গ : পুৰুষ	CFN5038415 ফটো উপলব্ধ	519 নাম : ৰূপম তপু স্বামীৰ নাম: মংগল তপু ঘৰ নং : ১২৬ বয়স : 41 লিঙ্গ : মহিলা	CFN5038404 ফটো উপলব্ধ
520 নাম : নীৰাজ বাৰ্লা পিতাৰ নাম: বিশ্বনাথ বাৰ্লা ঘৰ নং : ১২৬ বয়স : 37 লিঙ্গ : পুৰুষ	CFN0026088 ফটো উপলব্ধ	521 নাম : কীপু বাৰ্লা পিতাৰ নাম: হালো বাৰ্লা ঘৰ নং : ১২৬ বয়স : 37 লিঙ্গ : পুৰুষ	CFN0175901 ফটো উপলব্ধ	522 নাম : প্ৰমিলা বাৰ্লা মাতৃৰ নাম: ৰূপম বাৰ্লা ঘৰ নং : ১২৬ বয়স : 23 লিঙ্গ : মহিলা	CFN1471713 ফটো উপলব্ধ
523 নাম : অমৰজিত বাৰ্লা পিতাৰ নাম: মঙ্গল বাৰ্লা ঘৰ নং : ১২৬ বয়স : 23 লিঙ্গ : পুৰুষ	CFN1510031 ফটো উপলব্ধ	524 নাম : আলিছিয়া হেমৰম পিতাৰ নাম: কামা হেমৰম ঘৰ নং : ১২৭ বয়স : 48 লিঙ্গ : মহিলা	CFN5038437 ফটো উপলব্ধ	525 নাম : বালামদিনা বাগে মাতৃৰ নাম: কালেন্দুছ বাগে ঘৰ নং : ১২৭ বয়স : 45 লিঙ্গ : মহিলা	CFN5038448 ফটো উপলব্ধ
526 নাম : খ্ৰীষ্টিফাৰ লাক্ৰা পিতাৰ নাম: কামাল লাক্ৰা ঘৰ নং : ১২৭ বয়স : 22 লিঙ্গ : পুৰুষ	QGW0127407 ফটো উপলব্ধ	527 নাম : ফীলিছিতা লাক্ৰা পিতাৰ নাম: কামাল লাক্ৰা ঘৰ নং : ১২৭ বয়স : 19 লিঙ্গ : মহিলা	QGW0127274 ফটো উপলব্ধ	528 নাম : জীম কানগাডি পিতাৰ নাম: ফিলিপ কানগাডি ঘৰ নং : ১২৯ বয়স : 55 লিঙ্গ : পুৰুষ	CFN5038482 ফটো উপলব্ধ
529 নাম : ৰবীন কানগাডি পিতাৰ নাম: ফিলিপ কানগাডি ঘৰ নং : ১২৯ বয়স : 50 লিঙ্গ : পুৰুষ	CFN5038493 ফটো উপলব্ধ	E 530 নাম : সুৰাজ কানগাডি পিতাৰ নাম: জীম কানগাডি ঘৰ নং : ১২৯ বয়স : 37 লিঙ্গ : পুৰুষ	CFN0028126 ফটো উপলব্ধ	531 নাম : বেছমা কানগাডি স্বামীৰ নাম: সুৰাজ কানগাডি ঘৰ নং : ১২৯ বয়স : 33 লিঙ্গ : মহিলা	CFN0028209 ফটো উপলব্ধ
532 নাম : অবিনাশ কনগাডি পিতাৰ নাম: জীম কনগাডি ঘৰ নং : ১২৯ বয়স : 28 লিঙ্গ : পুৰুষ	CFN1263292 ফটো উপলব্ধ	533 নাম : পিংকী কনগাডি স্বামীৰ নাম: আবিনাশ কনগাডি ঘৰ নং : 129 বয়স : 22 লিঙ্গ : মহিলা	QGW0014902 ফটো উপলব্ধ	534 নাম : ফুলমনি কানগাডি পিতাৰ নাম: ৰবিন কনগাডি ঘৰ নং : ১২৯ বয়স : 19 লিঙ্গ : মহিলা	QGW0123778 ফটো উপলব্ধ
535 নাম : ছনীয়াৰ হৰঃ স্বামীৰ নাম: ছিলাছ কেৰ্কেটা ঘৰ নং : ১৩০ বয়স : 55 লিঙ্গ : মহিলা	CFN5038517 ফটো উপলব্ধ	536 নাম : মুক্তা হৰ স্বামীৰ নাম: ৰবিন হৰ ঘৰ নং : ১৩০ বয়স : 50 লিঙ্গ : মহিলা	CFN5038539 ফটো উপলব্ধ	537 নাম : কাতিৰ্ণা হৰ স্বামীৰ নাম: এতৰা হৰ ঘৰ নং : ১৩০ বয়স : 41 লিঙ্গ : মহিলা	CFN0149591 ফটো উপলব্ধ
538 নাম : এতৰা হৰ পিতাৰ নাম: ৰবিন হৰ ঘৰ নং : ১৩০ বয়স : 36 লিঙ্গ : পুৰুষ	CFN0176230 ফটো উপলব্ধ	539 নাম : ৰশ্মি কাছুৰা পিতাৰ নাম: ফিলিপ কাছুৰা ঘৰ নং : ১৩০ বয়স : 31 লিঙ্গ : মহিলা	CFN0236406 ফটো উপলব্ধ	540 নাম : অনীতা কাছোৰা স্বামীৰ নাম: বাওলা কাছোৰা ঘৰ নং : ১৩০ বয়স : 28 লিঙ্গ : মহিলা	CFN0679852 ফটো উপলব্ধ



541 নাম : বাওলা কাছোৱা পিতাৰ নাম: ফিলিপ কাছোৱা ঘৰ নং : ১৩০ বয়স : 27 লিঙ্গ : পুৰুষ	CFN0679977 ফটো উপলব্ধ	S 542 নাম : দীপা কচুৱা পিতাৰ নাম: সুবিন কচুৱা ঘৰ নং : ১৩০ বয়স : 25 লিঙ্গ : মহিলা	CFN1260439 ফটো উপলব্ধ	543 নাম : শান্তী পুতী স্বামীৰ নাম: পানডে পুতী ঘৰ নং : ১৩১ বয়স : 60 লিঙ্গ : মহিলা	CFN5038540 ফটো উপলব্ধ
544 নাম : বিশনাথ পুৰ্তি পিতাৰ নাম: পান্দে পুৰ্তি ঘৰ নং : ১৩১ বয়স : 43 লিঙ্গ : পুৰুষ	CFN0606871 ফটো উপলব্ধ	545 নাম : লিলি পুৰ্তি স্বামীৰ নাম: বিশনাথ পুৰ্তি ঘৰ নং : ১৩১ বয়স : 37 লিঙ্গ : মহিলা	CFN0560169 ফটো উপলব্ধ	546 নাম : অগ্নি পুৰ্তি পিতাৰ নাম: পাণ্ডে পুৰ্তি ঘৰ নং : ১৩১ বয়স : 35 লিঙ্গ : মহিলা	CFN0146662 ফটো উপলব্ধ
S 547 নাম : চানাম পুৰ্তি পিতাৰ নাম: পাণ্ডে পুৰ্তি ঘৰ নং : ১৩১ বয়স : 27 লিঙ্গ : মহিলা	CFN0144824 ফটো উপলব্ধ	S 548 নাম : মনিচা পুৰ্তি পিতাৰ নাম: পাণ্ডে পুৰ্তি ঘৰ নং : ১৩১ বয়স : 27 লিঙ্গ : মহিলা	CFN0150003 ফটো উপলব্ধ	549 নাম : মঞ্জো বাগ স্বামীৰ নাম: চুৰেন বাগে ঘৰ নং : ১৩২ বয়স : 50 লিঙ্গ : মহিলা	CFN5038584 ফটো উপলব্ধ
550 নাম : গামা কন্ধ পিতাৰ নাম: চুৰেন কন্ধ ঘৰ নং : ১৩২ বয়স : 49 লিঙ্গ : পুৰুষ	CFN5038595 ফটো উপলব্ধ	551 নাম : দসি বাঘ স্বামীৰ নাম: গামা কন্ধ ঘৰ নং : 132 বয়স : 36 লিঙ্গ : মহিলা	QGW0002469 ফটো উপলব্ধ	552 নাম : অনিল কন্ধ পিতাৰ নাম: নগেন কন্ধ ঘৰ নং : ১৩৪ বয়স : 55 লিঙ্গ : পুৰুষ	CFN5038620 ফটো উপলব্ধ
553 নাম : জাৰীয়া কন্ধ স্বামীৰ নাম: অনিল কন্ধ ঘৰ নং : ১৩৪ বয়স : 50 লিঙ্গ : মহিলা	CFN5038631 ফটো উপলব্ধ	554 নাম : মিলন কন্ধ পিতাৰ নাম: অনিল কন্ধ ঘৰ নং : ১৩৪ বয়স : 31 লিঙ্গ : পুৰুষ	CFN0032847 ফটো উপলব্ধ	S 555 নাম : জুলী কংধ পিতাৰ নাম: অশীশ কংধ ঘৰ নং : ১৩৪ বয়স : 26 লিঙ্গ : মহিলা	CFN0680025 ফটো উপলব্ধ
556 নাম : কল্পনা কন্ধ স্বামীৰ নাম: মিলন কংধ ঘৰ নং : ১৩৪ বয়স : 26 লিঙ্গ : মহিলা	CFN0680017 ফটো উপলব্ধ	557 নাম : আনন্দমাছি তপু পিতাৰ নাম: ভক্ৰ তপু ঘৰ নং : ১৩৫ বয়স : 55 লিঙ্গ : পুৰুষ	CFN5038642 ফটো উপলব্ধ	558 নাম : জহান তপু পিতাৰ নাম: তিনতুহ তপু ঘৰ নং : ১৩৫ বয়স : 37 লিঙ্গ : পুৰুষ	CFN0130351 ফটো উপলব্ধ
559 নাম : দায়াল বালী পিতাৰ নাম: ফুলজেন বালী ঘৰ নং : ১৩৫ বয়স : 37 লিঙ্গ : পুৰুষ	CFN0175364 ফটো উপলব্ধ	560 নাম : বীনা তপু পিতাৰ নাম: তিনতুহ তপু ঘৰ নং : ১৩৫ বয়স : 35 লিঙ্গ : মহিলা	CFN0033027 ফটো উপলব্ধ	561 নাম : বেৰনা তপু পিতাৰ নাম: তিনতুহ তপু ঘৰ নং : ১৩৫ বয়স : 34 লিঙ্গ : মহিলা	CFN0033076 ফটো উপলব্ধ
562 নাম : ফুলমণী বালী স্বামীৰ নাম: দয়াল বালী ঘৰ নং : ১৩৫ বয়স : 32 লিঙ্গ : মহিলা	CFN0156711 ফটো উপলব্ধ	563 নাম : আলবিশ বাগে মাতৃৰ নাম: মাৰিয়াম বাগে ঘৰ নং : ১৩৬ বয়স : 52 লিঙ্গ : পুৰুষ	CFN5038686 ফটো উপলব্ধ	564 নাম : ইলিজাবেথ বাগে স্বামীৰ নাম: আমৰুছ বাগে ঘৰ নং : ১৩৬ বয়স : 50 লিঙ্গ : মহিলা	CFN5038697 ফটো উপলব্ধ
565 নাম : আমৰুছ বাগে মাতৃৰ নাম: মাৰিয়াম বাগে ঘৰ নং : ১৩৬ বয়স : 50 লিঙ্গ : পুৰুষ	CFN5038675 ফটো উপলব্ধ	566 নাম : নৰেন বাগে মাতৃৰ নাম: মাৰিয়াম বাগে ঘৰ নং : ১৩৬ বয়স : 49 লিঙ্গ : পুৰুষ	CFN5038700 ফটো উপলব্ধ	567 নাম : কালেশ্তোছ বাগে পিতাৰ নাম: হাবিল বাগে ঘৰ নং : ১৩৬ বয়স : 36 লিঙ্গ : পুৰুষ	CFN0481820 ফটো উপলব্ধ
568 নাম : নিকুলাছ বাগে পিতাৰ নাম: আমৰুছ বাগে ঘৰ নং : ১৩৬ বয়স : 29 লিঙ্গ : পুৰুষ	CFN0140103 ফটো উপলব্ধ	569 নাম : শ্ৰীষ্টিনা বাগে পিতাৰ নাম: আমৰুছ বাগে ঘৰ নং : ১৩৬ বয়স : 24 লিঙ্গ : মহিলা	CFN1472489 ফটো উপলব্ধ	570 নাম : আনামেৰী বাগে পিতাৰ নাম: কালেশ্তোছ বাগে ঘৰ নং : ১৩৬ বয়স : 20 লিঙ্গ : মহিলা	QGW0124701 ফটো উপলব্ধ



571 নাম : চুনিল কন্ধ পিতাৰ নাম: চুৰেন কন্ধ ঘৰ নং : ১৩৭ বয়স : 55 লিঙ্গ : পুৰুষ	CFN5038711 ফটো উপলব্ধ	572 নাম : আগষ্টিনা কন্ধ স্বামীৰ নাম: চুনিল কন্ধ ঘৰ নং : ১৩৭ বয়স : 50 লিঙ্গ : মহিলা	CFN5038722 ফটো উপলব্ধ	E 573 নাম : হানা বাঘৰাৰ পিতাৰ নাম: বাছিল বাঘৰাৰ ঘৰ নং : ১৩৮ বয়স : 60 লিঙ্গ : মহিলা	CFN5038744 ফটো উপলব্ধ
574 নাম : আমাছি বাঘোৱাৰ স্বামীৰ নাম: অনীল বাঘোৱাৰ ঘৰ নং : ১৩৮ বয়স : 55 লিঙ্গ : মহিলা	CFN5038755 ফটো উপলব্ধ	575 নাম : মাৰিয়া বাঘৰাৰ পিতাৰ নাম: বাছিল বাঘৰাৰ ঘৰ নং : ১৩৮ বয়স : 50 লিঙ্গ : মহিলা	CFN5038766 ফটো উপলব্ধ	576 নাম : অনিলা বাঘৰাৰ পিতাৰ নাম: বাছিল বাঘৰাৰ ঘৰ নং : ১৩৮ বয়স : 50 লিঙ্গ : পুৰুষ	CFN5038733 ফটো উপলব্ধ
577 নাম : চেলেষ্টিন বাঘৰাৰ পিতাৰ নাম: অনীল বাঘৰাৰ ঘৰ নং : ১৩৮ বয়স : 23 লিঙ্গ : পুৰুষ	CFN1506930 ফটো উপলব্ধ	578 নাম : অনীলা তপু পিতাৰ নাম: বুকনাথ তপু ঘৰ নং : ১৩৯ বয়স : 45 লিঙ্গ : মহিলা	CFN5038788 ফটো উপলব্ধ	579 নাম : পালু তপু পিতাৰ নাম: বুধৰাম তপু ঘৰ নং : ১৩৯ বয়স : 35 লিঙ্গ : পুৰুষ	CFN0127555 ফটো উপলব্ধ
580 নাম : ফিলিচিটা তপু স্বামীৰ নাম: আনজুলুছ তপু ঘৰ নং : 139 বয়স : 33 লিঙ্গ : মহিলা	QGW0019117 ফটো উপলব্ধ	581 নাম : আনজুলুছ তপু পিতাৰ নাম: বুধৰাম তপু ঘৰ নং : ১৩৯ বয়স : 31 লিঙ্গ : পুৰুষ	CFN0181230 ফটো উপলব্ধ	582 নাম : আনিকেত তপু পিতাৰ নাম: বুধৰাম তপু ঘৰ নং : ১৩৯ বয়স : 27 লিঙ্গ : পুৰুষ	CFN0144360 ফটো উপলব্ধ
S 583 নাম : পুষ্পা তপু স্বামীৰ নাম: আনিকেত তপু ঘৰ নং : 139 বয়স : 23 লিঙ্গ : মহিলা	QGW0019083 ফটো উপলব্ধ	584 নাম : অনিমা তপু পিতাৰ নাম: কালা তপু ঘৰ নং : ১৪০ বয়স : 50 লিঙ্গ : মহিলা	CFN5038813 ফটো উপলব্ধ	E 585 নাম : বান্ধনী তপু স্বামীৰ নাম: মাকীশা তপু ঘৰ নং : ৪৭ বয়স : 49 লিঙ্গ : মহিলা	CFN5038857 ফটো উপলব্ধ
586 নাম : গাৰ্গি তপু পিতাৰ নাম: কালা তপু ঘৰ নং : ১৪০ বয়স : 46 লিঙ্গ : মহিলা	CFN5038835 ফটো উপলব্ধ	587 নাম : অনিমা তপু পিতাৰ নাম: কালা তপু ঘৰ নং : ১৪০ বয়স : 45 লিঙ্গ : মহিলা	CFN0037788 ফটো উপলব্ধ	S 588 নাম : ছিছিলিয়া তপু পিতাৰ নাম: কালা তপু ঘৰ নং : ১৪০ বয়স : 44 লিঙ্গ : মহিলা	CFN5038846 ফটো উপলব্ধ
589 নাম : আলিদাস তপু পিতাৰ নাম: কালু তপু ঘৰ নং : ১৪০ বয়স : 38 লিঙ্গ : পুৰুষ	CFN0037879 ফটো উপলব্ধ	590 নাম : ফি লিপ তপু পিতাৰ নাম: চামু তপু ঘৰ নং : 140 বয়স : 27 লিঙ্গ : পুৰুষ	CFN0435412 ফটো উপলব্ধ	591 নাম : অনিতা মুগ্ধা তপু স্বামীৰ নাম: আলিদাস তপু ঘৰ নং : 140 বয়স : 27 লিঙ্গ : মহিলা	QGW0019091 ফটো উপলব্ধ
592 নাম : বহান তপু পিতাৰ নাম: মাৰিকাছ তপু ঘৰ নং : 140 বয়স : 20 লিঙ্গ : পুৰুষ	QGW0082982 ফটো উপলব্ধ	593 নাম : চাম্প তপু স্বামীৰ নাম: চামু তপু ঘৰ নং : ১৪১ বয়স : 51 লিঙ্গ : মহিলা	CFN5038879 ফটো উপলব্ধ	S 594 নাম : হানা তপু পিতাৰ নাম: চামু তপু ঘৰ নং : ১৪১ বয়স : 36 লিঙ্গ : মহিলা	CFN5042820 ফটো উপলব্ধ
595 নাম : নিকুদীম তপু পিতাৰ নাম: চামু তপু ঘৰ নং : ১৪১ বয়স : 34 লিঙ্গ : পুৰুষ	CFN0038539 ফটো উপলব্ধ	S 596 নাম : বিজেনা তপু পিতাৰ নাম: চামু তপু ঘৰ নং : ১৪১ বয়স : 31 লিঙ্গ : মহিলা	CFN0038687 ফটো উপলব্ধ	597 নাম : ফুলমনি তপু স্বামীৰ নাম: ফিলিপ তপু ঘৰ নং : ১৪১ বয়স : 26 লিঙ্গ : মহিলা	CFN0476861 ফটো উপলব্ধ
598 নাম : হিৰা তপু পিতাৰ নাম: চামু তপু ঘৰ নং : ১৪১ বয়স : 26 লিঙ্গ : মহিলা	CFN1271485 ফটো উপলব্ধ	599 নাম : ফাগনি পুৰ্তি মাতৃৰ নাম: বৃধনী পুৰ্তি ঘৰ নং : ১৪১ বয়স : 48 লিঙ্গ : মহিলা	CFN5038880 ফটো উপলব্ধ	600 নাম : অনীতা তপু মাতৃৰ নাম: বৃধনী তপু ঘৰ নং : ১৪১ বয়স : 42 লিঙ্গ : মহিলা	CFN5038904 ফটো উপলব্ধ



601 নাম : হানা তপু পিতাৰ নাম: ভুকনাথ তপু ঘৰ নং : ১৪২ বয়স : 40 লিঙ্গ : মহিলা	CFN0144840 ফটো উপলব্ধ	602 নাম : অনীতা তপু পিতাৰ নাম: ভুকনাথ তপু ঘৰ নং : ১৪২ বয়স : 34 লিঙ্গ : মহিলা	CFN1473156 ফটো উপলব্ধ	603 নাম : আৰিমা বালী পিতাৰ নাম: মাৰিয়াউছ বালী ঘৰ নং : 142 বয়স : 20 লিঙ্গ : মহিলা	QGW0019042 ফটো উপলব্ধ
E 604 নাম : অম্বীতা তপু স্বামীৰ নাম: দানেল তপু ঘৰ নং : ১৪৩ বয়স : ২৭ লিঙ্গ : মহিলা	CFN5038915 ফটো উপলব্ধ	605 নাম : অমিন তপু পিতাৰ নাম: দানেল তপু ঘৰ নং : ১৪৩ বয়স : 48 লিঙ্গ : পুৰুষ	CFN5038937 ফটো উপলব্ধ	606 নাম : অপলীনা তপু স্বামীৰ নাম: আমিন তপু ঘৰ নং : ১৪৩ বয়স : 37 লিঙ্গ : মহিলা	CFN0481440 ফটো উপলব্ধ
607 নাম : আৰনি তপু পিতাৰ নাম: আলহেন তপু ঘৰ নং : 143 বয়স : 23 লিঙ্গ : মহিলা	QGW0019208 ফটো উপলব্ধ	E 608 নাম : ছিলাচু তপু পিতাৰ নাম: মাতিয়াছ তপু ঘৰ নং : ১৪৪ বয়স : 62 লিঙ্গ : পুৰুষ	CFN5038960 ফটো উপলব্ধ	609 নাম : আমাছি তপু পিতাৰ নাম: ছিলাস তপু ঘৰ নং : ১৪৪ বয়স : 58 লিঙ্গ : মহিলা	CFN5038971 ফটো উপলব্ধ
610 নাম : বান্ধাই তপু পিতাৰ নাম: মাতিয়াছ তপু ঘৰ নং : ১৪৪ বয়স : 56 লিঙ্গ : মহিলা	CFN5038982 ফটো উপলব্ধ	611 নাম : তাৰচিউছ তপু পিতাৰ নাম: ছিলাচ তপু ঘৰ নং : ১৪৪ বয়স : 31 লিঙ্গ : পুৰুষ	CFN0478321 ফটো উপলব্ধ	612 নাম : সুমিত্ৰা তাতী পিতাৰ নাম: সংকীৰ্তন তাতী ঘৰ নং : 144 বয়স : 30 লিঙ্গ : মহিলা	HCK0296103 ফটো উপলব্ধ
S 613 নাম : আগষ্টিনা তপু পিতাৰ নাম: চিলাছ তপু ঘৰ নং : ১৪৪ বয়স : 27 লিঙ্গ : মহিলা	CFN0476135 ফটো উপলব্ধ	614 নাম : অল্ফ্ৰন তপু পিতাৰ নাম: চিলাছ তপু ঘৰ নং : ১৪৪ বয়স : 25 লিঙ্গ : পুৰুষ	CFN1471101 ফটো উপলব্ধ	E 615 নাম : ডাহৰু তপু পিতাৰ নাম: জিমু তপু ঘৰ নং : ১৪৫ বয়স : 50 লিঙ্গ : পুৰুষ	CFN5038993 ফটো উপলব্ধ
616 নাম : আলবীনা তপু স্বামীৰ নাম: ডাহৰু তপু ঘৰ নং : ১৪৫ বয়স : 48 লিঙ্গ : মহিলা	CFN5039009 ফটো উপলব্ধ	617 নাম : চানিকা তপু পিতাৰ নাম: ডাহৰু তপু ঘৰ নং : ১৪৫ বয়স : 32 লিঙ্গ : পুৰুষ	CFN0040626 ফটো উপলব্ধ	618 নাম : বিনা তপু স্বামীৰ নাম: চানিকা তপু ঘৰ নং : ১৪৫ বয়স : 28 লিঙ্গ : মহিলা	CFN0680272 ফটো উপলব্ধ
S 619 নাম : চানিয়াৰ তপু পিতাৰ নাম: ডাহৰু তপু ঘৰ নং : ১৪৫ বয়স : 25 লিঙ্গ : মহিলা	CFN1263888 ফটো উপলব্ধ	E 620 নাম : আশা তপু পিতাৰ নাম: জিমু তপু ঘৰ নং : ১৪৬ বয়স : 52 লিঙ্গ : মহিলা	CFN5039010 ফটো উপলব্ধ	621 নাম : কুৰাৰী তপু স্বামীৰ নাম: অবিনাস তপু ঘৰ নং : ১৪৬ বয়স : 37 লিঙ্গ : মহিলা	CFN0150292 ফটো উপলব্ধ
622 নাম : অবিনাস তপু পিতাৰ নাম: প্ৰভু সহায় তপু ঘৰ নং : ১৪৬ বয়স : 35 লিঙ্গ : পুৰুষ	CFN0132175 ফটো উপলব্ধ	623 নাম : মাধুৰী কান্দুলনা স্বামীৰ নাম: মাহাতু কান্দুলনা ঘৰ নং : ১৪৭ বয়স : 60 লিঙ্গ : মহিলা	CFN5039021 ফটো উপলব্ধ	624 নাম : ছিলাস কান্দুলনা মাতৃৰ নাম: মাধুৰী কান্দুলনা ঘৰ নং : ১৪৭ বয়স : 47 লিঙ্গ : পুৰুষ	CFN5039054 ফটো উপলব্ধ
625 নাম : এছৰাৰী কাণ্ডলনা স্বামীৰ নাম: পাত্ৰাছ কাণ্ডলনা ঘৰ নং : ১৪৭ বয়স : 40 লিঙ্গ : মহিলা	CFN0559526 ফটো উপলব্ধ	626 নাম : বিশ্বাসী কান্দুলনা স্বামীৰ নাম: ছিলাস কান্দুলনা ঘৰ নং : ১৪৭ বয়স : 29 লিঙ্গ : মহিলা	CFN0143602 ফটো উপলব্ধ	627 নাম : অন্তাপ কান্দুলনা পিতাৰ নাম: পাত্ৰাচ কান্দুলনা ঘৰ নং : 147 বয়স : 23 লিঙ্গ : পুৰুষ	QGW0019075 ফটো উপলব্ধ
628 নাম : নিলম কান্দুলনা স্বামীৰ নাম: অনুতাপ কান্দুলনা ঘৰ নং : 147 বয়স : 20 লিঙ্গ : মহিলা	QGW0082958 ফটো উপলব্ধ	629 নাম : ইলিয়াজাৰ তপু পিতাৰ নাম: পাত্ৰাছ তপু ঘৰ নং : ১৪৮ বয়স : 62 লিঙ্গ : পুৰুষ	CFN5039065 ফটো উপলব্ধ	E 630 নাম : প্ৰভুচাই তপু পিতাৰ নাম: পাত্ৰাছ তপু ঘৰ নং : ১৪৮ বয়স : 52 লিঙ্গ : পুৰুষ	CFN5039076 ফটো উপলব্ধ



631 নাম : জয়ন্তী তপু পিতাৰ নাম: আলিয়াজাৰ তপু ঘৰ নং : ১৪৮ বয়স : 38 লিঙ্গ : মহিলা	CFN0042259 ফটো উপলব্ধ	E 632 নাম : জনীকা বাল্লা স্বামীৰ নাম: ফুলজেন বাল্লা ঘৰ নং : ১৪৯ বয়স : 61 লিঙ্গ : মহিলা	CFN5039101 ফটো উপলব্ধ	S 633 নাম : মেলানী বাল্লা পিতাৰ নাম: ফুলজেন বাল্লা ঘৰ নং : ১৪৯ বয়স : 41 লিঙ্গ : মহিলা	CFN5039123 ফটো উপলব্ধ
634 নাম : জাহতিন বাল্লা পিতাৰ নাম: ফুলজান বাল্লা ঘৰ নং : ১৪৯ বয়স : 34 লিঙ্গ : পুৰুষ	CFN0135673 ফটো উপলব্ধ	635 নাম : মেৰী বাল্লা স্বামীৰ নাম: জাহতিন বাল্লা ঘৰ নং : ১৪৯ বয়স : 32 লিঙ্গ : মহিলা	CFN0167353 ফটো উপলব্ধ	E 636 নাম : জৰ্জ চুৰিন পিতাৰ নাম: চুকৰাম চুৰিন ঘৰ নং : ১৫০ বয়স : 58 লিঙ্গ : পুৰুষ	CFN0562298 ফটো উপলব্ধ
637 নাম : আলন্তী চুৰিন পিতাৰ নাম: লদৰ চুৰিন ঘৰ নং : ১৫০ বয়স : 55 লিঙ্গ : মহিলা	CFN5039145 ফটো উপলব্ধ	638 নাম : মাগদালী চুৰিন পিতাৰ নাম: চুকৰাম চুৰিন ঘৰ নং : ১৫০ বয়স : 55 লিঙ্গ : মহিলা	CFN0044818 ফটো উপলব্ধ	639 নাম : চুৰ্পিনা চুৰিন স্বামীৰ নাম: জৰ্জ চুৰিন ঘৰ নং : ১৫০ বয়স : 52 লিঙ্গ : মহিলা	CFN5039156 ফটো উপলব্ধ
640 নাম : বহান চুৰিন পিতাৰ নাম: জৰ্জ চুৰিন ঘৰ নং : ১৫০ বয়স : 27 লিঙ্গ : পুৰুষ	CFN0478388 ফটো উপলব্ধ	641 নাম : বুধৰাম চুৰিন পিতাৰ নাম: বিৰছা চুৰিন ঘৰ নং : ১৫১ বয়স : 55 লিঙ্গ : পুৰুষ	CFN5039189 ফটো উপলব্ধ	642 নাম : বাহলেন বাগে স্বামীৰ নাম: প্ৰভুচাই বাগে ঘৰ নং : ১৫২ বয়স : 48 লিঙ্গ : মহিলা	CFN5039203 ফটো উপলব্ধ
643 নাম : পেয়াৰী বাগে মাতৃৰ নাম: বাহিল বাগে ঘৰ নং : ১৫২ বয়স : 47 লিঙ্গ : মহিলা	CFN5039214 ফটো উপলব্ধ	S 644 নাম : বিশ্বাসী বাগে মাতৃৰ নাম: বাহিল বাগে ঘৰ নং : ১৫২ বয়স : 45 লিঙ্গ : মহিলা	CFN5039225 ফটো উপলব্ধ	645 নাম : বাহলেন বাগে মাতৃৰ নাম: বাহিল বাগে ঘৰ নং : ১৫২ বয়স : 42 লিঙ্গ : মহিলা	CFN5039236 ফটো উপলব্ধ
646 নাম : এলিনা বাগে পিতাৰ নাম: প্ৰভুচায় বাগে ঘৰ নং : ১৫২ বয়স : 25 লিঙ্গ : মহিলা	CFN1472612 ফটো উপলব্ধ	647 নাম : ক্ৰিস্টোদন টোপ্পো পিতাৰ নাম: ফ্ৰান্সিচ তপু ঘৰ নং : ১৫৩ বয়স : 40 লিঙ্গ : পুৰুষ	CFN5039269 ফটো উপলব্ধ	648 নাম : আলেকচন তপু পিতাৰ নাম: ফ্ৰান্সিচ তপু ঘৰ নং : ১৫৩ বয়স : 38 লিঙ্গ : পুৰুষ	CFN5039270 ফটো উপলব্ধ
649 নাম : আন্তনি তপু পিতাৰ নাম: ফ্ৰান্সিচ তপু ঘৰ নং : ১৫৩ বয়স : 38 লিঙ্গ : পুৰুষ	CFN5039281 ফটো উপলব্ধ	650 নাম : কুৰাৰী তপু স্বামীৰ নাম: আন্তনি তপু ঘৰ নং : ১৫৩ বয়স : 35 লিঙ্গ : মহিলা	CFN5039292 ফটো উপলব্ধ	E 651 নাম : ইলিয়াছ বাগে পিতাৰ নাম: পাউলুচ বাগে ঘৰ নং : ১৫৪ বয়স : 63 লিঙ্গ : পুৰুষ	CFN5039305 ফটো উপলব্ধ
652 নাম : আশালনী চুৰিন পিতাৰ নাম: ইলিয়াছ বাগে ঘৰ নং : ১৫৪ বয়স : 45 লিঙ্গ : মহিলা	CFN0046938 ফটো উপলব্ধ	653 নাম : আছৰীতা মুণ্ডা স্বামীৰ নাম: বাৰ্জেন মুণ্ডা ঘৰ নং : ১৫৪ বয়স : 28 লিঙ্গ : মহিলা	CFN0146134 ফটো উপলব্ধ	654 নাম : জিতেন তিকী মাতৃৰ নাম: দুৰ্গা তিকী ঘৰ নং : ১৫৫ বয়স : 47 লিঙ্গ : পুৰুষ	CFN5039349 ফটো উপলব্ধ
655 নাম : বাৰ্জেন তিকী মাতৃৰ নাম: দুৰ্গা তিকী ঘৰ নং : ১৫৫ বয়স : 47 লিঙ্গ : পুৰুষ	CFN5039350 ফটো উপলব্ধ	656 নাম : অষ্টমী তিকী স্বামীৰ নাম: গল তিকী ঘৰ নং : ১৫৫ বয়স : 46 লিঙ্গ : মহিলা	CFN5039361 ফটো উপলব্ধ	657 নাম : মালতী তিকী স্বামীৰ নাম: জিতেন তিকী ঘৰ নং : ১৫৫ বয়স : 44 লিঙ্গ : মহিলা	CFN5039372 ফটো উপলব্ধ
658 নাম : আচৰিতা তিকী স্বামীৰ নাম: বাৰ্জেন তিকী ঘৰ নং : ১৫৫ বয়স : 42 লিঙ্গ : মহিলা	CFN5039383 ফটো উপলব্ধ	659 নাম : বিকাশ তিকী পিতাৰ নাম: গল তিকী ঘৰ নং : ১৫৫ বয়স : 28 লিঙ্গ : পুৰুষ	CFN0130104 ফটো উপলব্ধ	660 নাম : নিকলাছ তিকী পিতাৰ নাম: গল তিকী ঘৰ নং : ১৫৫ বয়স : 27 লিঙ্গ : পুৰুষ	CFN0130260 ফটো উপলব্ধ



661 নাম : জন তিৰ্কি স্বামীৰ নাম: বিকাশ তিৰ্কি ঘৰ নং : ১৫৫ বয়স : 27 লিঙ্গ : মহিলা	CFN1139559 ফটো উপলব্ধ	662 নাম : আকাশ তিৰ্কি পিতাৰ নাম: গললো তিৰ্কি ঘৰ নং : ১৫৫ বয়স : 24 লিঙ্গ : পুৰুষ	CFN1139716 ফটো উপলব্ধ	663 নাম : দিলিপ লাক্ৰা পিতাৰ নাম: ভকু লাক্ৰা ঘৰ নং : ১৫৬ বয়স : 67 লিঙ্গ : পুৰুষ	CFN5039394 ফটো উপলব্ধ
664 নাম : বীনা লাক্ৰা স্বামীৰ নাম: দিলিপ লাক্ৰা ঘৰ নং : ১৫৬ বয়স : 63 লিঙ্গ : মহিলা	CFN5039407 ফটো উপলব্ধ	665 নাম : জুবাস্তী লাক্ৰা স্বামীৰ নাম: সুনীল লাক্ৰা ঘৰ নং : ১৫৬ বয়স : 39 লিঙ্গ : মহিলা	CFN0169342 ফটো উপলব্ধ	666 নাম : সুনীল লাক্ৰা পিতাৰ নাম: দিলিপ লাক্ৰা ঘৰ নং : ১৫৬ বয়স : 38 লিঙ্গ : পুৰুষ	CFN5042682 ফটো উপলব্ধ
667 নাম : অজয় লাক্ৰা পিতাৰ নাম: দিলিপ লাক্ৰা ঘৰ নং : ১৫৬ বয়স : 32 লিঙ্গ : পুৰুষ	CFN5042604 ফটো উপলব্ধ	668 নাম : আম্পি কিমান লাক্ৰা স্বামীৰ নাম: অজয় লাক্ৰা ঘৰ নং : 156 বয়স : 28 লিঙ্গ : মহিলা	QGW0019166 ফটো উপলব্ধ	669 নাম : বাফেলু বাঘৰাৰ পিতাৰ নাম: জোচেফ বাঘৰাৰ ঘৰ নং : ১৫৭ বয়স : 62 লিঙ্গ : পুৰুষ	CFN5039430 ফটো উপলব্ধ
670 নাম : যোছেফ বাঘৰাৰ পিতাৰ নাম: বাৰণা বাঘৰাৰ ঘৰ নং : ১৫৭ বয়স : 31 লিঙ্গ : পুৰুষ	CFN0139220 ফটো উপলব্ধ	671 নাম : আকাচিউচ বাঘৰাৰ পিতাৰ নাম: বাফেল বাঘৰাৰ ঘৰ নং : ১৫৭ বয়স : 30 লিঙ্গ : পুৰুষ	CFN0680165 ফটো উপলব্ধ	672 নাম : বেচমা বাঘৰাৰ স্বামীৰ নাম: জন বাঘৰাৰ ঘৰ নং : 157 বয়স : 30 লিঙ্গ : মহিলা	QGW0019216 ফটো উপলব্ধ
673 নাম : শান্তী বাঘৰাৰ স্বামীৰ নাম: আকাচিউছ বাঘৰাৰ ঘৰ নং : ১৫৭ বয়স : 29 লিঙ্গ : মহিলা	CFN0680199 ফটো উপলব্ধ	674 নাম : বিশ্বজিৎ বাঘৰাৰ পিতাৰ নাম: বাফেল বাঘৰাৰ ঘৰ নং : ১৫৭ বয়স : 29 লিঙ্গ : পুৰুষ	CFN1363035 ফটো উপলব্ধ	675 নাম : ফুলমণি বাঘৰাৰ স্বামীৰ নাম: বিশ্বজিৎ বাঘৰাৰ ঘৰ নং : ১৫৭ বয়স : 28 লিঙ্গ : মহিলা	CFN1363050 ফটো উপলব্ধ
676 নাম : জহান বাঘৰাৰ পিতাৰ নাম: বাৰণা বাঘৰাৰ ঘৰ নং : ১৫৭ বয়স : 27 লিঙ্গ : পুৰুষ	CFN0131904 ফটো উপলব্ধ	E 677 নাম : লুকাচ কান্দুলনা পিতাৰ নাম: বোৰিছ কান্দুলনা ঘৰ নং : ১৫৮ বয়স : 7 লিঙ্গ : পুৰুষ	CFN5039485 ফটো উপলব্ধ	678 নাম : আকতা কাণ্ডলনা স্বামীৰ নাম: সুলেছ কাণ্ডলনা ঘৰ নং : ১৫৮ বয়স : 43 লিঙ্গ : মহিলা	CFN0482216 ফটো উপলব্ধ
679 নাম : জিৰানী কান্দুলনা পিতাৰ নাম: মাৰ্কছ কান্দুলনা ঘৰ নং : ১৫৮ বয়স : 40 লিঙ্গ : মহিলা	CFN5039474 ফটো উপলব্ধ	680 নাম : বাজেন মুণ্ডা পিতাৰ নাম: বধিয়া মুণ্ডা ঘৰ নং : ১৫৮ বয়স : 35 লিঙ্গ : পুৰুষ	CFN0133470 ফটো উপলব্ধ	681 নাম : ফুলজেন কাণ্ডলনা পিতাৰ নাম: মাৰ্কছ কাণ্ডলনা ঘৰ নং : ১৫৮ বয়স : 27 লিঙ্গ : পুৰুষ	CFN0476689 ফটো উপলব্ধ
E 682 নাম : এন্সান কান্দুলনা পিতাৰ নাম: আনন্দমাছি কান্দুলনা ঘৰ নং : ১৫৯ বয়স : 68 লিঙ্গ : পুৰুষ	CFN5039496 ফটো উপলব্ধ	683 নাম : ফলেবা কান্দুলনা স্বামীৰ নাম: এন্সান কান্দুলনা ঘৰ নং : ১৫৯ বয়স : 65 লিঙ্গ : মহিলা	CFN5039509 ফটো উপলব্ধ	684 নাম : এলিয়ান কান্দুলনা পিতাৰ নাম: আনন্দমাছি কান্দুলনা ঘৰ নং : ১৫৯ বয়স : 65 লিঙ্গ : পুৰুষ	CFN5039510 ফটো উপলব্ধ
685 নাম : নাৰ্মি কান্দুলনা স্বামীৰ নাম: এলিয়ান কান্দুলনা ঘৰ নং : ১৫৯ বয়স : 62 লিঙ্গ : মহিলা	CFN5039521 ফটো উপলব্ধ	686 নাম : এমলনে কান্দুলনা পিতাৰ নাম: আনন্দমাছি কান্দুলনা ঘৰ নং : ১৫৯ বয়স : 58 লিঙ্গ : পুৰুষ	CFN5039532 ফটো উপলব্ধ	687 নাম : দয়াল কান্দুলনা পিতাৰ নাম: এলিয়ান কান্দুলনা ঘৰ নং : ১৫৯ বয়স : 34 লিঙ্গ : পুৰুষ	CFN5039554 ফটো উপলব্ধ
688 নাম : বেঞ্জামিন কান্দুলনা পিতাৰ নাম: এলিয়ান কান্দুলনা ঘৰ নং : ১৫৯ বয়স : 31 লিঙ্গ : পুৰুষ	CFN5039565 ফটো উপলব্ধ	S 689 নাম : চুমাণ কান্দুলনা পিতাৰ নাম: এন্সান কান্দুলনা ঘৰ নং : ১৫৯ বয়স : 31 লিঙ্গ : মহিলা	CFN0146613 ফটো উপলব্ধ	690 নাম : ভিনচেন কান্দুলনা পিতাৰ নাম: এলিয়ান কান্দুলনা ঘৰ নং : ১৫৯ বয়স : 30 লিঙ্গ : পুৰুষ	CFN5042466 ফটো উপলব্ধ



691 নাম : আৰ্মাণ কান্দলনা পিতাৰ নাম: এন্সাম কান্দিলনা ঘৰ নং : ১৫৯ বয়স : 29 লিঙ্গ : পুৰুষ	CFN0132183 ফটো উপলব্ধ	692 নাম : বাদিনী কান্দলনা স্বামীৰ নাম: দয়াল কান্দুলনা ঘৰ নং : ১৫৯ বয়স : 28 লিঙ্গ : মহিলা	CFN0146175 ফটো উপলব্ধ	693 নাম : হেৰমাণ কান্দলনা পিতাৰ নাম: এন্সাম কান্দুলনা ঘৰ নং : ১৫৯ বয়স : 27 লিঙ্গ : পুৰুষ	CFN0133454 ফটো উপলব্ধ
694 নাম : আনামেৰী কাংদলনা স্বামীৰ নাম: আৰমান কাংদুলনা ঘৰ নং : ১৫৯ বয়স : 26 লিঙ্গ : মহিলা	CFN1139641 ফটো উপলব্ধ	695 নাম : চিনা কাংদলনা স্বামীৰ নাম: হেৰমান কাংদুলনা ঘৰ নং : ১৫৯ বয়স : 25 লিঙ্গ : মহিলা	CFN1139674 ফটো উপলব্ধ	696 নাম : মানুৱেল কেৰ্কেটা পিতাৰ নাম: পাত্ৰাছ কেৰ্কেটা ঘৰ নং : ১৬০ বয়স : 78 লিঙ্গ : পুৰুষ	CFN5039576 ফটো উপলব্ধ
697 নাম : জেমছ কেৰ্কেটা পিতাৰ নাম: মানুৱেল কেৰ্কেটা ঘৰ নং : ১৬০ বয়স : 52 লিঙ্গ : পুৰুষ	CFN5039598 ফটো উপলব্ধ	698 নাম : অনিতা কেৰ্কেটা স্বামীৰ নাম: জেমছ কেৰ্কেটা ঘৰ নং : ১৬০ বয়স : 50 লিঙ্গ : মহিলা	CFN5039601 ফটো উপলব্ধ	699 নাম : আখনাছিষোচ কেৰ্কেটা পিতাৰ নাম: জেমছ কেৰ্কেটা ঘৰ নং : ১৬০ বয়স : 24 লিঙ্গ : পুৰুষ	CFN0680405 ফটো উপলব্ধ
700 নাম : বেৰন্য একা স্বামীৰ নাম: মংগল একা ঘৰ নং : ১৬১ বয়স : 50 লিঙ্গ : মহিলা	CFN5039645 ফটো উপলব্ধ	701 নাম : আস্তনী একা পিতাৰ নাম: তুৰিয়া একা ঘৰ নং : ১৬১ বয়স : 48 লিঙ্গ : পুৰুষ	CFN5039666 ফটো উপলব্ধ	702 নাম : বেজেনা একা পিতাৰ নাম: আস্তনী একা ঘৰ নং : ১৬১ বয়স : 45 লিঙ্গ : মহিলা	CFN5039667 ফটো উপলব্ধ
703 নাম : খ্ৰীষ্টফাৰ একা পিতাৰ নাম: মংগল একা ঘৰ নং : ১৬১ বয়স : 33 লিঙ্গ : পুৰুষ	CFN5039678 ফটো উপলব্ধ	704 নাম : আনন্দ একা পিতাৰ নাম: মংগল একা ঘৰ নং : ১৬১ বয়স : 31 লিঙ্গ : পুৰুষ	CFN0051938 ফটো উপলব্ধ	705 নাম : জহাকীম একা পিতাৰ নাম: মংগল একা ঘৰ নং : ১৬১ বয়স : 30 লিঙ্গ : পুৰুষ	CFN0051987 ফটো উপলব্ধ
706 নাম : জলিয়ান একা স্বামীৰ নাম: কিঞ্জ্ৰেটাফ্ হেৰ একা ঘৰ নং : ১৬১ বয়স : 30 লিঙ্গ : মহিলা	CFN1473206 ফটো উপলব্ধ	707 নাম : বাফেল একা পিতাৰ নাম: মংগল একা ঘৰ নং : ১৬১ বয়স : 28 লিঙ্গ : পুৰুষ	CFN0130054 ফটো উপলব্ধ	708 নাম : মাথিয় একা পিতাৰ নাম: আনতনী একা ঘৰ নং : ১৬১ বয়স : 26 লিঙ্গ : পুৰুষ	CFN0680389 ফটো উপলব্ধ
709 নাম : এডবাৰ্ড একা পিতাৰ নাম: মংগল একা ঘৰ নং : ১৬১ বয়স : 25 লিঙ্গ : মহিলা	CFN1521418 ফটো উপলব্ধ	710 নাম : বাজেশ একা পিতাৰ নাম: বিৰছা একা ঘৰ নং : ১৬২ বয়স : 50 লিঙ্গ : পুৰুষ	CFN5039703 ফটো উপলব্ধ	711 নাম : আগ্নাতুছ একা পিতাৰ নাম: বিৰছা একা ঘৰ নং : ১৬২ বয়স : 47 লিঙ্গ : পুৰুষ	CFN2342872 ফটো উপলব্ধ
712 নাম : কুসোম একা স্বামীৰ নাম: এগ্লেটস একা ঘৰ নং : ১৬২ বয়স : 43 লিঙ্গ : মহিলা	CFN0052209 ফটো উপলব্ধ	713 নাম : আগষ্টিনা একা স্বামীৰ নাম: বাজেশ একা ঘৰ নং : ১৬২ বয়স : 42 লিঙ্গ : মহিলা	CFN5039714 ফটো উপলব্ধ	714 নাম : কৰ্নেলিয়াস একা পিতাৰ নাম: অগ্নাতুছ একা ঘৰ নং : ১৬২ বয়স : 25 লিঙ্গ : পুৰুষ	CFN0680090 ফটো উপলব্ধ
715 নাম : সঞ্জীব একা পিতাৰ নাম: আগ্নাতুছ একা ঘৰ নং : ১৬২ বয়স : 23 লিঙ্গ : পুৰুষ	CFN1506914 ফটো উপলব্ধ	716 নাম : ৰাজীব একা পিতাৰ নাম: বাজেশ একা ঘৰ নং : ১৬২ বয়স : 23 লিঙ্গ : পুৰুষ	CFN1507128 ফটো উপলব্ধ	717 নাম : চমাৰী একা স্বামীৰ নাম: আগ্নাতুছ একা ঘৰ নং : ১৬৩ বয়স : 65 লিঙ্গ : মহিলা	CFN5039725 ফটো উপলব্ধ
718 নাম : লামলেন একা স্বামীৰ নাম: চাহায় একা ঘৰ নং : ১৬৩ বয়স : 38 লিঙ্গ : মহিলা	CFN5039758 ফটো উপলব্ধ	719 নাম : জহান একা মাতৃৰ নাম: চমাৰী একা ঘৰ নং : ১৬৩ বয়স : 37 লিঙ্গ : পুৰুষ	CFN5039792 ফটো উপলব্ধ	720 নাম : বিৰজীনিয়া একা স্বামীৰ নাম: জহান একা ঘৰ নং : ১৬৩ বয়স : 35 লিঙ্গ : মহিলা	CFN5039770 ফটো উপলব্ধ



721 নাম : কালেনতুছ বাৰ্লা পিতাৰ নাম: মিখেল বাৰ্লা ঘৰ নং : ১৬৪ বয়স : 56 লিঙ্গ : পুৰুষ	CFN0563544 ফটো উপলব্ধ	722 নাম : ফিলমিনা বাৰ্লা পিতাৰ নাম: কালেনতুছ বাৰ্লা ঘৰ নং : ১৬৪ বয়স : 50 লিঙ্গ : মহিলা	CFN5039838 ফটো উপলব্ধ	E 723 নাম : ভিক্টৰ বাৰ্লা পিতাৰ নাম: মিখেল বাৰ্লা ঘৰ নং : ১৬৪ বয়স : 49 লিঙ্গ : পুৰুষ	CFN5039816 ফটো উপলব্ধ
724 নাম : এৰিনিউছ বাৰ্লা পিতাৰ নাম: কালেনতুছ বাৰ্লা ঘৰ নং : ১৬৪ বয়স : 27 লিঙ্গ : পুৰুষ	CFN1471630 ফটো উপলব্ধ	725 নাম : অনিতা তিকী স্বামীৰ নাম: বধুৱা তিকী ঘৰ নং : ১৬৫ বয়স : 60 লিঙ্গ : মহিলা	CFN5039850 ফটো উপলব্ধ	726 নাম : সুলাপ তিকী পিতাৰ নাম: বাবলু তিকী ঘৰ নং : ১৬৫ বয়স : 32 লিঙ্গ : পুৰুষ	CFN0558239 ফটো উপলব্ধ
727 নাম : ফীলিন্তা তিৰকী স্বামীৰ নাম: সুলাপ তিৰকী ঘৰ নং : ১৬৫ বয়স : 30 লিঙ্গ : মহিলা	CFN0680355 ফটো উপলব্ধ	728 নাম : প্ৰবীণ তিকী পিতাৰ নাম: বধুৱা তিকী ঘৰ নং : ১৬৫ বয়স : 29 লিঙ্গ : পুৰুষ	CFN0132464 ফটো উপলব্ধ	729 নাম : অজিত তিকী পিতাৰ নাম: বধুৱা তিকী ঘৰ নং : ১৬৫ বয়স : 27 লিঙ্গ : পুৰুষ	CFN0132290 ফটো উপলব্ধ
730 নাম : চামীত তিকী পিতাৰ নাম: বাবলু তিকী ঘৰ নং : ১৬৫ বয়স : 25 লিঙ্গ : পুৰুষ	CFN1470442 ফটো উপলব্ধ	731 নাম : মঞ্জো কাছোৱা স্বামীৰ নাম: জিৱেৰ কাছোৱা ঘৰ নং : ১৬৬ বয়স : 60 লিঙ্গ : মহিলা	CFN5039861 ফটো উপলব্ধ	S 732 নাম : লিলি কাছোৱা মাতৃৰ নাম: মঞ্জু কাছোৱা ঘৰ নং : ১৬৬ বয়স : 44 লিঙ্গ : মহিলা	CFN5042773 ফটো উপলব্ধ
S 733 নাম : বিপতি কাছোৱা পিতাৰ নাম: জিৱেৰ কাছোৱা ঘৰ নং : ১৬৬ বয়স : 29 লিঙ্গ : মহিলা	CFN0166330 ফটো উপলব্ধ	734 নাম : প্ৰমীলা কাছোৱা পিতাৰ নাম: জিৱেৰ কাছোৱা ঘৰ নং : ১৬৬ বয়স : 27 লিঙ্গ : মহিলা	CFN0167080 ফটো উপলব্ধ	735 নাম : ৰবাৰ্ট কাছোৱা পিতাৰ নাম: জিৱেৰ কাছোৱা ঘৰ নং : ১৬৬ বয়স : 24 লিঙ্গ : পুৰুষ	CFN0679720 ফটো উপলব্ধ
736 নাম : আচৰীতা লাক্ৰা স্বামীৰ নাম: লুইছ লাক্ৰা ঘৰ নং : ১৬৭ বয়স : 57 লিঙ্গ : মহিলা	CFN5039883 ফটো উপলব্ধ	E 737 নাম : আলেকছিউছ লাক্ৰা পিতাৰ নাম: ছেবিয়ান লাক্ৰা ঘৰ নং : ১৬৭ বয়স : 50 লিঙ্গ : পুৰুষ	CFN5039894 ফটো উপলব্ধ	738 নাম : কাৰ্তিনা লাক্ৰা স্বামীৰ নাম: আলেকছিউছ লাক্ৰা ঘৰ নং : ১৬৭ বয়স : 48 লিঙ্গ : মহিলা	CFN5039907 ফটো উপলব্ধ
739 নাম : ছেবেছ্টিয়ান লাক্ৰা মাতৃৰ নাম: আছৰীতা লাক্ৰা ঘৰ নং : ১৬৭ বয়স : 43 লিঙ্গ : পুৰুষ	CFN5039918 ফটো উপলব্ধ	740 নাম : বিবীতা লাক্ৰা স্বামীৰ নাম: জৰ্জ লাক্ৰা ঘৰ নং : ১৬৭ বয়স : 29 লিঙ্গ : মহিলা	CFN0127951 ফটো উপলব্ধ	741 নাম : জৰ্জ লাক্ৰা পিতাৰ নাম: লুইছ লাক্ৰা ঘৰ নং : ১৬৭ বয়স : 27 লিঙ্গ : পুৰুষ	CFN0167650 ফটো উপলব্ধ
742 নাম : অমৰসন্ত লাক্ৰা পিতাৰ নাম: অলেক্সীউশ লাক্ৰা ঘৰ নং : 167 বয়স : 23 লিঙ্গ : পুৰুষ	CFN7610330 ফটো উপলব্ধ	E 743 নাম : মাৰ্টিন বাগে পিতাৰ নাম: পিউছ বাগে ঘৰ নং : ১৬৮ বয়স : 76 লিঙ্গ : পুৰুষ	CFN5039929 ফটো উপলব্ধ	744 নাম : ফুল্ল বাগে স্বামীৰ নাম: মাৰ্টিন বাগে ঘৰ নং : ১৬৮ বয়স : 72 লিঙ্গ : মহিলা	CFN5039930 ফটো উপলব্ধ
745 নাম : জুনিকা বাগে পিতাৰ নাম: মাৰ্টিন বাগে ঘৰ নং : ১৬৮ বয়স : 46 লিঙ্গ : মহিলা	CFN5039952 ফটো উপলব্ধ	746 নাম : চুলামী বাগে পিতাৰ নাম: মাৰ্টিন বাগে ঘৰ নং : ১৬৮ বয়স : 44 লিঙ্গ : মহিলা	CFN1472588 ফটো উপলব্ধ	747 নাম : নুৱাছ বাগে পিতাৰ নাম: মাৰ্টিন বাগে ঘৰ নং : ১৬৮ বয়স : 40 লিঙ্গ : পুৰুষ	CFN5039963 ফটো উপলব্ধ
748 নাম : তানিচ বাগে পিতাৰ নাম: মাৰ্টিন বাগে ঘৰ নং : ১৬৮ বয়স : 37 লিঙ্গ : পুৰুষ	CFN5039974 ফটো উপলব্ধ	749 নাম : ৰৌজলিন বাগে স্বামীৰ নাম: তানিছ বাগে ঘৰ নং : ১৬৮ বয়স : 35 লিঙ্গ : মহিলা	CFN0567180 ফটো উপলব্ধ	750 নাম : দায়ামুনি কাছোৱা পিতাৰ নাম: অন্তনী কাছোৱা ঘৰ নং : ১৬৯ বয়স : 57 লিঙ্গ : মহিলা	CFN5040017 ফটো উপলব্ধ



751 নাম : অনিল কাছুৱা পিতাৰ নাম: আন্তনী কাছুৱা ঘৰ নং : ১৬৯ বয়স : 49 লিঙ্গ : পুৰুষ	CFN5040084 ফটো উপলব্ধ	752 নাম : চুনীল কাছুৱা পিতাৰ নাম: আন্তনী কাছুৱা ঘৰ নং : ১৬৯ বয়স : 49 লিঙ্গ : পুৰুষ	CFN5040039 ফটো উপলব্ধ	753 নাম : চুনীতা কাছুৱা পিতাৰ নাম: চুনীল কাছুৱা ঘৰ নং : ১৬৯ বয়স : 47 লিঙ্গ : মহিলা	CFN5040040 ফটো উপলব্ধ
754 নাম : বিশ্বাসী কাছুৱা পিতাৰ নাম: অনিল কাছুৱা ঘৰ নং : ১৬৯ বয়স : 47 লিঙ্গ : মহিলা	CFN5040028 ফটো উপলব্ধ	755 নাম : মাৰিয়াম কাছুৱা পিতাৰ নাম: আন্তনী কাছুৱা ঘৰ নং : ১৬৯ বয়স : 43 লিঙ্গ : মহিলা	CFN5040051 ফটো উপলব্ধ	756 নাম : বসু কাছুৱা মাতৃৰ নাম: দায়ামুনী কাছুৱা ঘৰ নং : ১৬৯ বয়স : 38 লিঙ্গ : পুৰুষ	CFN5039985 ফটো উপলব্ধ
757 নাম : জন কাছুৱা পিতাৰ নাম: মাজবুছ কাছুৱা ঘৰ নং : ১৬৯ বয়স : 31 লিঙ্গ : পুৰুষ	CFN5042502 ফটো উপলব্ধ	758 নাম : ইলিনা কাছুৱা স্বামীৰ নাম: বসু কছুৱা ঘৰ নং : ১৬৯ বয়স : 29 লিঙ্গ : মহিলা	CFN1473362 ফটো উপলব্ধ	759 নাম : দিপক কছোৱা পিতাৰ নাম: সুনীল কছোৱা ঘৰ নং : ১৬৯ বয়স : 23 লিঙ্গ : পুৰুষ	CFN0680322 ফটো উপলব্ধ
760 নাম : বাৰ্শ্কেমলে কচুওয়াই পিতাৰ নাম: সুনীল কচুওয়াই ঘৰ নং : 169 বয়স : 21 লিঙ্গ : পুৰুষ	CFN7554421 ফটো উপলব্ধ	761 নাম : মাগৰেট চৰেং স্বামীৰ নাম: বিমিশ চৰেং ঘৰ নং : ১৭০ বয়স : 87 লিঙ্গ : মহিলা	CFN5040108 ফটো উপলব্ধ	762 নাম : পাকাল চৰেং পিতাৰ নাম: বিমিশ চৰেং ঘৰ নং : ১৭০ বয়স : 53 লিঙ্গ : পুৰুষ	CFN5040153 ফটো উপলব্ধ
763 নাম : চুৰেশ চৰেং পিতাৰ নাম: বিমিশ চৰেং ঘৰ নং : ১০৭ বয়স : 53 লিঙ্গ : পুৰুষ	CFN5040119 ফটো উপলব্ধ	764 নাম : জহান চৰেং পিতাৰ নাম: বিমিশ চৰেং ঘৰ নং : ১৭০ বয়স : 50 লিঙ্গ : পুৰুষ	CFN5040120 ফটো উপলব্ধ	765 নাম : ৰূপেনা চৰেং স্বামীৰ নাম: পাকাল চৰেং ঘৰ নং : ১৭০ বয়স : 49 লিঙ্গ : মহিলা	CFN5040164 ফটো উপলব্ধ
766 নাম : বেৰ্জেট চৰেং পিতাৰ নাম: বিমিশ চৰেং ঘৰ নং : ১৭০ বয়স : 48 লিঙ্গ : মহিলা	CFN5040131 ফটো উপলব্ধ	767 নাম : জলিয়ানী চৰেং পিতাৰ নাম: বিমিশ চৰেং ঘৰ নং : ১৭০ বয়স : 45 লিঙ্গ : মহিলা	CFN5040142 ফটো উপলব্ধ	768 নাম : কাতিৰ্না চৰেং স্বামীৰ নাম: জহান চৰেং ঘৰ নং : ১৭০ বয়স : 36 লিঙ্গ : মহিলা	CFN1263102 ফটো উপলব্ধ
769 নাম : বিমিশ চৰেং পিতাৰ নাম: পাকাল চৰেং ঘৰ নং : ১৭০ বয়স : 35 লিঙ্গ : পুৰুষ	CFN0057638 ফটো উপলব্ধ	S 770 নাম : আলেকছিয়া চৰেং পিতাৰ নাম: পাকাল চৰেং ঘৰ নং : ১৭০ বয়স : 28 লিঙ্গ : মহিলা	CFN0057919 ফটো উপলব্ধ	771 নাম : ৰজাৰিউছ চৰেং পিতাৰ নাম: পাকাল চৰেং ঘৰ নং : ১৭০ বয়স : 28 লিঙ্গ : পুৰুষ	CFN0482034 ফটো উপলব্ধ
772 নাম : দিপালী চৰেং স্বামীৰ নাম: বিমিশ চৰেং ঘৰ নং : 170 বয়স : 28 লিঙ্গ : মহিলা	QGW0055400 ফটো উপলব্ধ	773 নাম : সত্যৱতী চাছনী চৰেং স্বামীৰ নাম: ৰজাৰিউছ চৰেং ঘৰ নং : 170 বয়স : 27 লিঙ্গ : মহিলা	QGW0000554 ফটো উপলব্ধ	E 774 নাম : লুছিয়া কেৰ্কেটা স্বামীৰ নাম: মাকুছ কেৰ্কেটা ঘৰ নং : ১৭১ বয়স : 62 লিঙ্গ : মহিলা	CFN5040186 ফটো উপলব্ধ
775 নাম : মাৰিয়ানুছ কেৰ্কেটা পিতাৰ নাম: মাকুছ কেৰ্কেটা ঘৰ নং : ১৭১ বয়স : 45 লিঙ্গ : পুৰুষ	CFN5040197 ফটো উপলব্ধ	776 নাম : ললিতা কেৰ্কেটা পিতাৰ নাম: মাৰিয়ানুছ কেৰ্কেটা ঘৰ নং : ১৭১ বয়স : 41 লিঙ্গ : মহিলা	CFN5040200 ফটো উপলব্ধ	777 নাম : ৰমানুছ কেৰ্কেটা পিতাৰ নাম: মাকুছ কেৰ্কেটা ঘৰ নং : ১৭১ বয়স : 31 লিঙ্গ : পুৰুষ	CFN0058438 ফটো উপলব্ধ
778 নাম : বেৰনীকা লাক্ৰা পিতাৰ নাম: মাকুছ কেৰ্কেটা ঘৰ নং : ১৭১ বয়স : 30 লিঙ্গ : মহিলা	CFN0477158 ফটো উপলব্ধ	779 নাম : মাগদালী বাগে স্বামীৰ নাম: বিজয় বাগে ঘৰ নং : ১৭২ বয়স : 49 লিঙ্গ : মহিলা	CFN5040233 ফটো উপলব্ধ	780 নাম : সন্তোস বাগে পিতাৰ নাম: জাগী বাগে ঘৰ নং : ১৭২ বয়স : 49 লিঙ্গ : পুৰুষ	CFN5040244 ফটো উপলব্ধ



781 নাম : ইলিছাভা বাগে স্বামীৰ নাম : সন্তোস বাগে ঘৰ নং : ১৭২ বয়স : 46 লিঙ্গ : মহিলা	CFN5040255 ফটো উপলব্ধ	782 নাম : চেলেচটিন বাগে পিতাৰ নাম : সন্তোস বাগে ঘৰ নং : ১৭২ বয়স : 29 লিঙ্গ : পুৰুষ	CFN0058925 ফটো উপলব্ধ	783 নাম : চামেল বাগে পিতাৰ নাম : সন্তোস বাগে ঘৰ নং : ১৭২ বয়স : 26 লিঙ্গ : পুৰুষ	CFN0481333 ফটো উপলব্ধ
S 784 নাম : অমৰিতা বাগে পিতাৰ নাম : বিজয় বাগে ঘৰ নং : ১৭২ বয়স : 26 লিঙ্গ : মহিলা	CFN0481374 ফটো উপলব্ধ	785 নাম : মেৰি বাগে পিতাৰ নাম : সন্তোস বাগে ঘৰ নং : ১৭২ বয়স : 23 লিঙ্গ : মহিলা	CFN0680132 ফটো উপলব্ধ	786 নাম : আস্তনী তপু পিতাৰ নাম : ইচাক তপু ঘৰ নং : ১৭৩ বয়স : 49 লিঙ্গ : পুৰুষ	CFN5040277 ফটো উপলব্ধ
787 নাম : আচৰিতা তপু স্বামীৰ নাম : আস্তনী তপু ঘৰ নং : ১৭৩ বয়স : 46 লিঙ্গ : মহিলা	CFN5040288 ফটো উপলব্ধ	788 নাম : পিউছ তপু পিতাৰ নাম : ইছাক তপু ঘৰ নং : ১৭৩ বয়স : 37 লিঙ্গ : পুৰুষ	CFN5042488 ফটো উপলব্ধ	789 নাম : আলবিনা তপু স্বামীৰ নাম : পিউছ তপু ঘৰ নং : ১৭৩ বয়স : 36 লিঙ্গ : মহিলা	CFN0131250 ফটো উপলব্ধ
790 নাম : মুণিকা তপু পিতাৰ নাম : আনতনী তপু ঘৰ নং : ১৭৩ বয়স : 27 লিঙ্গ : মহিলা	CFN0680314 ফটো উপলব্ধ	791 নাম : পেয়াৰী একা স্বামীৰ নাম : মহানন্দ একা ঘৰ নং : ১৭৪ বয়স : 85 লিঙ্গ : মহিলা	CFN5040299 ফটো উপলব্ধ	792 নাম : নেমস্তী একা পিতাৰ নাম : মহানন্দ একা ঘৰ নং : ১৭৪ বয়স : 55 লিঙ্গ : মহিলা	CFN5040302 ফটো উপলব্ধ
793 নাম : বেলয়ুছ একা পিতাৰ নাম : মহানন্দ একা ঘৰ নং : ১৭৪ বয়স : 50 লিঙ্গ : পুৰুষ	CFN5040313 ফটো উপলব্ধ	794 নাম : ইলিছাভা তিকী স্বামীৰ নাম : পাত্ৰাছ তিকী ঘৰ নং : ১৭৪ বয়স : 35 লিঙ্গ : মহিলা	CFN0561217 ফটো উপলব্ধ	795 নাম : পাউল একা পিতাৰ নাম : আলবিশ একা ঘৰ নং : ১৭৪ বয়স : 29 লিঙ্গ : পুৰুষ	CFN0059709 ফটো উপলব্ধ
796 নাম : মেৰী নিকিতা বাৰা একা স্বামীৰ নাম : পাউল একা ঘৰ নং : 174 বয়স : 27 লিঙ্গ : মহিলা	QGW0010843 ফটো উপলব্ধ	797 নাম : বিজয় প্ৰকাশ তিগা পিতাৰ নাম : ফাৰিয়ান তিগা ঘৰ নং : ১৭৫ বয়স : 35 লিঙ্গ : পুৰুষ	CFN5040346 ফটো উপলব্ধ	798 নাম : বিকাশ তিগা পিতাৰ নাম : ফাৰিয়ান তিগা ঘৰ নং : ১৭৫ বয়স : 32 লিঙ্গ : পুৰুষ	CFN5042648 ফটো উপলব্ধ
799 নাম : ভিমচেন তিগা পিতাৰ নাম : ফাৰিয়ান তিগা ঘৰ নং : ১৭৫ বয়স : 30 লিঙ্গ : পুৰুষ	CFN0060038 ফটো উপলব্ধ	800 নাম : মাৰ্চা হৰঃ পিতাৰ নাম : বৰাছ হৰঃ ঘৰ নং : ১৭৬ বয়স : 43 লিঙ্গ : মহিলা	CFN5040379 ফটো উপলব্ধ	801 নাম : জিদ্দনী কাণুলনা পিতাৰ নাম : গাৰ্বেল কাণুলনা ঘৰ নং : 176 বয়স : 25 লিঙ্গ : মহিলা	CFN0435503 ফটো উপলব্ধ
802 নাম : অনুৰাগ কংদুলনা পিতাৰ নাম : গ্যাৰিয়েল কংদুলনা ঘৰ নং : ১৭৬ বয়স : 24 লিঙ্গ : পুৰুষ	CFN0680033 ফটো উপলব্ধ	E 803 নাম : চালমী বাডিং স্বামীৰ নাম : মাঠিন বাডিং ঘৰ নং : ১৭৭ বয়স : 68 লিঙ্গ : মহিলা	CFN5040380 ফটো উপলব্ধ	804 নাম : কালিয়ান বাডিং পিতাৰ নাম : মাঠিন বাডিং ঘৰ নং : ১৭৭ বয়স : 43 লিঙ্গ : পুৰুষ	CFN5040391 ফটো উপলব্ধ
805 নাম : চাবিৰা বাডিং স্বামীৰ নাম : কালিয়ান বাডিং ঘৰ নং : ১৭৭ বয়স : 35 লিঙ্গ : মহিলা	CFN0157081 ফটো উপলব্ধ	806 নাম : আচাপ বাডিং মাতৃৰ নাম : চালমী বাডিং ঘৰ নং : ১৭৭ বয়স : 34 লিঙ্গ : পুৰুষ	CFN5040404 ফটো উপলব্ধ	807 নাম : মনিক্য বিলুং স্বামীৰ নাম : জুনাছ বিলুং ঘৰ নং : ১৭৮ বয়স : 75 লিঙ্গ : মহিলা	CFN5040415 ফটো উপলব্ধ
808 নাম : প্ৰকাশ বিলুং মাতৃৰ নাম : মনীকা বিলুং ঘৰ নং : ১৭৮ বয়স : 52 লিঙ্গ : পুৰুষ	CFN5040426 ফটো উপলব্ধ	809 নাম : জুলী বিলুং স্বামীৰ নাম : প্ৰকাশ বিলুং ঘৰ নং : ১৭৮ বয়স : 50 লিঙ্গ : মহিলা	CFN5040437 ফটো উপলব্ধ	810 নাম : বেঞ্জামিন বিলুং মাতৃৰ নাম : মনীকা বিলুং ঘৰ নং : ১৭৮ বয়স : 47 লিঙ্গ : পুৰুষ	CFN5040448 ফটো উপলব্ধ



811 নাম : মাছিচাৰন বিলুং মাতৃৰ নাম: মনিকা বিলুং ঘৰ নং : ১৭৮ বয়স : 44 লিঙ্গ : পুৰুষ	CFN5040459 ফটো উপলব্ধ	S 812 নাম : চুলামী বিলুং স্বামীৰ নাম: মাছিচাৰন বিলুং ঘৰ নং : ১৭৮ বয়স : 38 লিঙ্গ : মহিলা	CFN2342952 ফটো উপলব্ধ	813 নাম : জাহমান বিলুং মাতৃৰ নাম: মনিকা বিলুং ঘৰ নং : ১৭৮ বয়স : 34 লিঙ্গ : পুৰুষ	CFN5042353 ফটো উপলব্ধ
814 নাম : উনিকা বিলুং পিতাৰ নাম: প্রকাশ বিলুং ঘৰ নং : ১৭৮ বয়স : 24 লিঙ্গ : মহিলা	CFN0680116 ফটো উপলব্ধ	815 নাম : বৰদান বিলুং পিতাৰ নাম: প্রকাশ বিলুং ঘৰ নং : ১৭৮ বয়স : 24 লিঙ্গ : পুৰুষ	CFN0680298 ফটো উপলব্ধ	816 নাম : সৰস্বতী সিং স্বামীৰ নাম: চমৰ সিং ঘৰ নং : ১৭৯ বয়স : 60 লিঙ্গ : মহিলা	CFN5040460 ফটো উপলব্ধ
817 নাম : চুনিল সিং মাতৃৰ নাম: সৰস্বতী সিং ঘৰ নং : ১৭৯ বয়স : 40 লিঙ্গ : পুৰুষ	CFN5040471 ফটো উপলব্ধ	818 নাম : চুনিতা সিং মাতৃৰ নাম: সৰস্বতী সিং ঘৰ নং : ১৭৯ বয়স : 38 লিঙ্গ : মহিলা	CFN5040482 ফটো উপলব্ধ	819 নাম : এৰেন কেৰ্কেটা স্বামীৰ নাম: বেনে কেৰ্কেটা ঘৰ নং : ১৮০ বয়স : 57 লিঙ্গ : মহিলা	CFN5040506 ফটো উপলব্ধ
820 নাম : ডিকেণ কেৰ্কেটা পিতাৰ নাম: বেনে কেৰ্কেটা ঘৰ নং : ১৮০ বয়স : 28 লিঙ্গ : পুৰুষ	CFN0063586 ফটো উপলব্ধ	821 নাম : এবলিজ কেৰ্কেটা স্বামীৰ নাম: দীকেন কেৰ্কেটা ঘৰ নং : ১৮০ বয়স : 28 লিঙ্গ : মহিলা	CFN0557017 ফটো উপলব্ধ	822 নাম : মাইকেল কেৰ্কেটা পিতাৰ নাম: বেনে কেৰ্কেটা ঘৰ নং : ১৮০ বয়স : 27 লিঙ্গ : পুৰুষ	CFN0478065 ফটো উপলব্ধ
823 নাম : ইলিজাবেত কেৰ্কেটা পিতাৰ নাম: বেনেদিকা কেৰ্কেটা ঘৰ নং : ১৮০ বয়স : 23 লিঙ্গ : মহিলা	CFN1472919 ফটো উপলব্ধ	824 নাম : আনীউশ কেৰ্কেটা পিতাৰ নাম: বেনে কেৰ্কেটা ঘৰ নং : 180 বয়স : 22 লিঙ্গ : পুৰুষ	QGW0132118 ফটো উপলব্ধ	825 নাম : মাতিয়াছ বিলুং পিতাৰ নাম: জুৰেল বিলুং ঘৰ নং : ১৮১ বয়স : 62 লিঙ্গ : পুৰুষ	CFN5040517 ফটো উপলব্ধ
826 নাম : ইৱানী বিলুং পিতাৰ নাম: মাতিয়াছ বিলুং ঘৰ নং : ১৮১ বয়স : 23 লিঙ্গ : মহিলা	CFN1472570 ফটো উপলব্ধ	827 নাম : নিদোশ বিলুং পিতাৰ নাম: জুৰেল বিলুং ঘৰ নং : ১৮২ বয়স : 68 লিঙ্গ : পুৰুষ	CFN5040539 ফটো উপলব্ধ	E 828 নাম : প্ৰেমদানি বিলুং স্বামীৰ নাম: জুৰেল বিলুং ঘৰ নং : ১৮২ বয়স : 62 লিঙ্গ : মহিলা	CFN5040540 ফটো উপলব্ধ
829 নাম : নিৰ্মল বিলুং পিতাৰ নাম: জুৰেল বিলুং ঘৰ নং : ১৮২ বয়স : 58 লিঙ্গ : পুৰুষ	CFN5040551 ফটো উপলব্ধ	830 নাম : আচাত্তী বিলুং স্বামীৰ নাম: নিৰ্মল বিলুং ঘৰ নং : ১৮২ বয়স : 40 লিঙ্গ : মহিলা	CFN0063958 ফটো উপলব্ধ	831 নাম : সুদাৰচান বিলুং পিতাৰ নাম: চামেল বিলুং ঘৰ নং : ১৮২ বয়স : 34 লিঙ্গ : পুৰুষ	CFN5040562 ফটো উপলব্ধ
S 832 নাম : লাবলীন বিলুং পিতাৰ নাম: নিৰ্মল বিলুং ঘৰ নং : ১৮২ বয়স : 81 লিঙ্গ : মহিলা	CFN0064279 ফটো উপলব্ধ	833 নাম : জয়ন্তী বিলুং স্বামীৰ নাম: সুদাৰচান বিলুং ঘৰ নং : ১৮২ বয়স : 29 লিঙ্গ : মহিলা	CFN0481531 ফটো উপলব্ধ	834 নাম : আৰ্মান জন বিলুং পিতাৰ নাম: নিৰ্মল বিলুং ঘৰ নং : ১৮২ বয়স : 25 লিঙ্গ : পুৰুষ	CFN0566554 ফটো উপলব্ধ
835 নাম : অকটীৰ বিলুং পিতাৰ নাম: নিদোশ বিলুং ঘৰ নং : ১৮২ বয়স : 23 লিঙ্গ : পুৰুষ	CFN1471408 ফটো উপলব্ধ	836 নাম : প্ৰনিতা বিলুং পিতাৰ নাম: নিৰ্মল বিলুং ঘৰ নং : 182 বয়স : 22 লিঙ্গ : মহিলা	QGW0014985 ফটো উপলব্ধ	837 নাম : চাবিনা তিকী স্বামীৰ নাম: আৰ্পেল তিকী ঘৰ নং : ১৮৩ বয়স : 59 লিঙ্গ : মহিলা	CFN5040573 ফটো উপলব্ধ
838 নাম : নেলচন তিকী পিতাৰ নাম: কালিয়া তিকী ঘৰ নং : ১৮৩ বয়স : 53 লিঙ্গ : পুৰুষ	CFN5040595 ফটো উপলব্ধ	839 নাম : ৰীতা তিকী স্বামীৰ নাম: নেলচন তিকী ঘৰ নং : ১৮৩ বয়স : 50 লিঙ্গ : মহিলা	CFN5040584 ফটো উপলব্ধ	E 840 নাম : পাণ্ডে তিকী পিতাৰ নাম: কালিয়া তিকী ঘৰ নং : ১৮৩ বয়স : 48 লিঙ্গ : পুৰুষ	CFN5040608 ফটো উপলব্ধ



841 নাম : এলিনা তিকী স্বামীৰ নাম: পাণ্ডুৰু তিকী ঘৰ নং : ১৮৩ বয়স : 45 লিঙ্গ : মহিলা	CFN0477489 ফটো উপলব্ধ	842 নাম : গবিন তিকী পিতাৰ নাম: আপ্ৰেল তিকী ঘৰ নং : ১৮৩ বয়স : 42 লিঙ্গ : পুৰুষ	CFN5042762 ফটো উপলব্ধ	843 নাম : লাৰজীট তিকী পিতাৰ নাম: এপ্ৰিল তিকী ঘৰ নং : ১৮৩ বয়স : 39 লিঙ্গ : পুৰুষ	CFN2342894 ফটো উপলব্ধ
844 নাম : এলৱান তিকী পিতাৰ নাম: নেলচন তিকী ঘৰ নং : ১৮৩ বয়স : 38 লিঙ্গ : পুৰুষ	CFN0561928 ফটো উপলব্ধ	845 নাম : জবলেন তিকী স্বামীৰ নাম: গবিন তিকী ঘৰ নং : 183 বয়স : 33 লিঙ্গ : মহিলা	CFN0481648 ফটো উপলব্ধ	S 846 নাম : এলাস্তি তিকী পিতাৰ নাম: নেলচন তিকী ঘৰ নং : ১৮৩ বয়স : 33 লিঙ্গ : মহিলা	CFN0477083 ফটো উপলব্ধ
847 নাম : ৰাখৱালী খেচু তিকী স্বামীৰ নাম: লাৰজীট তিকী ঘৰ নং : ১৮৩ বয়স : 31 লিঙ্গ : মহিলা	CFN0269456 ফটো উপলব্ধ	848 নাম : পুষ্পা বৰাইক তিকী স্বামীৰ নাম: মানুৱেল তিকী ঘৰ নং : ১৮৩ বয়স : 29 লিঙ্গ : মহিলা	CFN7591936 ফটো উপলব্ধ	849 নাম : মানুৱেল তিকী পিতাৰ নাম: নামজান তিকী ঘৰ নং : ১৮৩ বয়স : 27 লিঙ্গ : পুৰুষ	CFN0477398 ফটো উপলব্ধ
850 নাম : বাহালেন তিকী পিতাৰ নাম: আপিল তিকী ঘৰ নং : ১৮৩ বয়স : 26 লিঙ্গ : মহিলা	CFN0475145 ফটো উপলব্ধ	851 নাম : এলানতুছ তিকী পিতাৰ নাম: নেলছন তিকী ঘৰ নং : ১৮৩ বয়স : 22 লিঙ্গ : পুৰুষ	CFN1471226 ফটো উপলব্ধ	E 852 নাম : অনেচিমুছ তপ্প পিতাৰ নাম: বৃষ্ণ তপ্প ঘৰ নং : ১৮৪ বয়স : 51 লিঙ্গ : পুৰুষ	CFN5040642 ফটো উপলব্ধ
853 নাম : ফুলমানী তিকী পিতাৰ নাম: বৃষ্ণ তিকী ঘৰ নং : ১৮৪ বয়স : 48 লিঙ্গ : মহিলা	CFN5040631 ফটো উপলব্ধ	854 নাম : গুডউইন তিকী পিতাৰ নাম: কালীয়া তিকী ঘৰ নং : ১৮৫ বয়স : 49 লিঙ্গ : পুৰুষ	CFN5040653 ফটো উপলব্ধ	E 855 নাম : হেলাৰী তিকী স্বামীৰ নাম: গুডউইন তিকী ঘৰ নং : ১৮৫ বয়স : 45 লিঙ্গ : মহিলা	CFN5040664 ফটো উপলব্ধ
S 856 নাম : চলেনা তিকী পিতাৰ নাম: গডউইন তিকী ঘৰ নং : ১৮৫ বয়স : 27 লিঙ্গ : মহিলা	CFN1271543 ফটো উপলব্ধ	857 নাম : আদাস তিকী পিতাৰ নাম: গডউইন তিকী ঘৰ নং : ১৮৫ বয়স : 26 লিঙ্গ : পুৰুষ	CFN1271725 ফটো উপলব্ধ	858 নাম : চালমন তিকী পিতাৰ নাম: মাকাশ তিকী ঘৰ নং : ১৮৬ বয়স : 75 লিঙ্গ : পুৰুষ	CFN5040675 ফটো উপলব্ধ
859 নাম : বিৰ্জিনীয়া তিকী স্বামীৰ নাম: চালমন তিকী ঘৰ নং : ১৮৬ বয়স : 71 লিঙ্গ : মহিলা	CFN5040686 ফটো উপলব্ধ	860 নাম : দাউদ তিকী পিতাৰ নাম: চালমন তিকী ঘৰ নং : ১৮৬ বয়স : 40 লিঙ্গ : পুৰুষ	CFN5040700 ফটো উপলব্ধ	861 নাম : চুছমা তিকী পিতাৰ নাম: চালমন তিকী ঘৰ নং : ১৮৬ বয়স : 38 লিঙ্গ : মহিলা	CFN5040711 ফটো উপলব্ধ
862 নাম : প্ৰভুদান তিকী পিতাৰ নাম: চালমান তিকী ঘৰ নং : ১৮৬ বয়স : 33 লিঙ্গ : পুৰুষ	CFN0065649 ফটো উপলব্ধ	863 নাম : সুসংতী তিকী স্বামীৰ নাম: দাউদ তিকী ঘৰ নং : 186 বয়স : 27 লিঙ্গ : মহিলা	CFN0478099 ফটো উপলব্ধ	864 নাম : নেমাস্তী টেটে স্বামীৰ নাম: জহান টেটে ঘৰ নং : ১৮৭ বয়স : 67 লিঙ্গ : মহিলা	CFN5040722 ফটো উপলব্ধ
865 নাম : বাসন্তী টেটে পিতাৰ নাম: কালিয়ান টেটে ঘৰ নং : ১৮৭ বয়স : 59 লিঙ্গ : মহিলা	CFN2342930 ফটো উপলব্ধ	S 866 নাম : প্ৰীতি টেটে পিতাৰ নাম: জহান টেটে ঘৰ নং : ১৮৭ বয়স : 38 লিঙ্গ : মহিলা	CFN0066357 ফটো উপলব্ধ	E 867 নাম : তাৰছিল্লা তপ্প পিতাৰ নাম: কুৰাৰ তপ্প ঘৰ নং : ১৮৭ বয়স : 36 লিঙ্গ : মহিলা	CFN0169052 ফটো উপলব্ধ
868 নাম : প্ৰীতি টেটে স্বামীৰ নাম: জীৱনমাছি টেটে ঘৰ নং : ১৮৭ বয়স : 35 লিঙ্গ : মহিলা	CFN0562041 ফটো উপলব্ধ	869 নাম : জীৱনমাছি টেটে মাতৃৰ নাম: হেমান্তী টেটে ঘৰ নং : ১৮৭ বয়স : 34 লিঙ্গ : পুৰুষ	CFN5040733 ফটো উপলব্ধ	870 নাম : নিকদীম কেৰ্কটা পিতাৰ নাম: জুনাস কেৰ্কটা ঘৰ নং : ১৮৮ বয়স : 41 লিঙ্গ : পুৰুষ	CFN5042626 ফটো উপলব্ধ



871 নাম : আলপনা কেৰ্কেটা পিতাৰ নাম: জুনাশ কেৰ্কেটা ঘৰ নং : ১৮৮ বয়স : 39 লিঙ্গ : পুৰুষ	CFN5042397 ফটো উপলব্ধ	S 872 নাম : নিকি কেৰ্কেটা পিতাৰ নাম: জেনিাল কেৰ্কেটা ঘৰ নং : ১৮৮ বয়স : 34 লিঙ্গ : মহিলা	CFN0558692 ফটো উপলব্ধ	873 নাম : সমীৰু নাগ পিতাৰ নাম: সুকা নাগ ঘৰ নং : ১৮৯ বয়স : 35 লিঙ্গ : পুৰুষ	CFN0271445 ফটো উপলব্ধ
874 নাম : সংগীতা নাগ স্বামীৰ নাম: সমীৰ নাগ ঘৰ নং : 189 বয়স : 32 লিঙ্গ : মহিলা	CFN0436832 ফটো উপলব্ধ	875 নাম : চমৰা প্রজা পিতাৰ নাম: ফাগু প্রজা ঘৰ নং : ১৯০ বয়স : 53 লিঙ্গ : পুৰুষ	CFN5040799 ফটো উপলব্ধ	S 876 নাম : অমতা প্রজা পিতাৰ নাম: চমৰা প্রজা ঘৰ নং : 190 বয়স : 33 লিঙ্গ : মহিলা	CFN0435891 ফটো উপলব্ধ
877 নাম : আইজুপ প্রজা পিতাৰ নাম: চমৰা প্রজা ঘৰ নং : ১৯০ বয়স : 24 লিঙ্গ : পুৰুষ	CFN0679654 ফটো উপলব্ধ	E 878 নাম : চনিয়াৰ প্রজা পিতাৰ নাম: কান্দো প্রজা ঘৰ নং : ১৯০ বয়স : ৪৪ লিঙ্গ : মহিলা	CFN5040846 ফটো উপলব্ধ	879 নাম : বেনু প্রজা মাতৃৰ নাম: চনিয়াৰ প্রজা ঘৰ নং : ১৯১ বয়স : 49 লিঙ্গ : মহিলা	CFN5040857 ফটো উপলব্ধ
E 880 নাম : ৰোপেশ্বৰ প্রজা মাতৃৰ নাম: চান্দিয়াৰ প্রজা ঘৰ নং : ১৯১ বয়স : 47 লিঙ্গ : পুৰুষ	CFN5040868 ফটো উপলব্ধ	S 881 নাম : দচমী তিকী স্বামীৰ নাম: ধৰ্মেশ তিকী ঘৰ নং : ১৯১ বয়স : 27 লিঙ্গ : মহিলা	CFN0150235 ফটো উপলব্ধ	S 882 নাম : চঞ্জনা প্রজা পিতাৰ নাম: ৰোপেশ্বৰ প্রজা ঘৰ নং : 191 বয়স : 27 লিঙ্গ : মহিলা	QGW0014977 ফটো উপলব্ধ
883 নাম : মতিলাল প্রজা পিতাৰ নাম: ঘাচি প্রজা ঘৰ নং : ১৯২ বয়স : 51 লিঙ্গ : পুৰুষ	CFN5040879 ফটো উপলব্ধ	884 নাম : প্রদীপ প্রজা পিতাৰ নাম: মতিলাল প্রজা ঘৰ নং : ১৯২ বয়স : 32 লিঙ্গ : পুৰুষ	CFN0138941 ফটো উপলব্ধ	885 নাম : অজয় প্রজা পিতাৰ নাম: মতিলাল প্রজা ঘৰ নং : ১৯২ বয়স : 30 লিঙ্গ : পুৰুষ	CFN0135624 ফটো উপলব্ধ
886 নাম : পাৰ্বতী প্রজা স্বামীৰ নাম: অজয় প্রজা ঘৰ নং : 192 বয়স : 25 লিঙ্গ : মহিলা	CFN0435800 ফটো উপলব্ধ	887 নাম : বিৰশমনি প্রজা স্বামীৰ নাম: টেমা প্রজা ঘৰ নং : ১৯৩ বয়স : 68 লিঙ্গ : মহিলা	CFN5040880 ফটো উপলব্ধ	888 নাম : পেয়াৰী প্রজা স্বামীৰ নাম: উত্তম প্রজা ঘৰ নং : ১৯৩ বয়স : 45 লিঙ্গ : মহিলা	CFN0566927 ফটো উপলব্ধ
889 নাম : কৃষ্ণ প্রজা মাতৃৰ নাম: বিৰশমনি প্রজা ঘৰ নং : ১৯৩ বয়স : 43 লিঙ্গ : পুৰুষ	CFN5040904 ফটো উপলব্ধ	890 নাম : অনু প্রজা স্বামীৰ নাম: কৃষ্ণ প্রজা ঘৰ নং : 193 বয়স : 33 লিঙ্গ : মহিলা	CFN0437103 ফটো উপলব্ধ	891 নাম : কৰন প্রজা পিতাৰ নাম: উত্তম প্রজা ঘৰ নং : ১৯৩ বয়স : 26 লিঙ্গ : পুৰুষ	CFN0393454 ফটো উপলব্ধ
892 নাম : মাৰিয়াম নাগ স্বামীৰ নাম: অজয় নাগ ঘৰ নং : ১৯৪ বয়স : 30 লিঙ্গ : মহিলা	CFN0157230 ফটো উপলব্ধ	893 নাম : বিবু প্রজা পিতাৰ নাম: ৰঞ্জিত প্রজা ঘৰ নং : ১৯৫ বয়স : 40 লিঙ্গ : পুৰুষ	CFN5040971 ফটো উপলব্ধ	894 নাম : বেচমা প্রজা স্বামীৰ নাম: বিবু প্রজা ঘৰ নং : ১৯৫ বয়স : 38 লিঙ্গ : মহিলা	CFN5040982 ফটো উপলব্ধ
895 নাম : নৈনা প্রজা পিতাৰ নাম: বিবু প্রজা ঘৰ নং : 195 বয়স : 23 লিঙ্গ : মহিলা	CFN7566862 ফটো উপলব্ধ	896 নাম : অনজ প্রজা পিতাৰ নাম: বিবু প্রজা ঘৰ নং : 195 বয়স : 20 লিঙ্গ : পুৰুষ	QGW0019125 ফটো উপলব্ধ	897 নাম : ভাগৱত প্রজা পিতাৰ নাম: ধীৰাজ প্রজা ঘৰ নং : ১৯৬ বয়স : 50 লিঙ্গ : পুৰুষ	CFN5041009 ফটো উপলব্ধ
898 নাম : ৰেজেনা প্রজা স্বামীৰ নাম: ভাগৱত প্রজা ঘৰ নং : ১৯৬ বয়স : 42 লিঙ্গ : মহিলা	CFN5041010 ফটো উপলব্ধ	899 নাম : ৰাজু প্রজা পিতাৰ নাম: ধীৰাজ প্রজা ঘৰ নং : 196 বয়স : 33 লিঙ্গ : পুৰুষ	CFN0435255 ফটো উপলব্ধ	E 900 নাম : আলবিশ প্রজা পিতাৰ নাম: কান্দো প্রজা ঘৰ নং : ১৯৭ বয়স : 40 লিঙ্গ : পুৰুষ	CFN5041021 ফটো উপলব্ধ



901 নাম : দয়ামনি প্রজা স্বামীৰ নাম: আলাবিশ প্রজা ঘৰ নং : ১৯৭ বয়স : 38 লিঙ্গ : মহিলা	CFN5041032 ফটো উপলব্ধ	902 নাম : চিমটি প্রজা পিতাৰ নাম: আলাবিশ প্রজা ঘৰ নং : ১৯৭ বয়স : 36 লিঙ্গ : পুৰুষ	CFN0144410 ফটো উপলব্ধ	903 নাম : প্রভা প্রজা স্বামীৰ নাম: চিটু প্রজা ঘৰ নং : ১৯৭ বয়স : 35 লিঙ্গ : মহিলা	CFN0128124 ফটো উপলব্ধ
904 নাম : অজয় নাগ পিতাৰ নাম: উত্তম নাগ ঘৰ নং : ১৯৮ বয়স : 33 লিঙ্গ : পুৰুষ	CFN0072926 ফটো উপলব্ধ	905 নাম : দিপু প্রজা পিতাৰ নাম: হিবু প্রজা ঘৰ নং : ১৯৯ বয়স : 34 লিঙ্গ : পুৰুষ	CFN0073197 ফটো উপলব্ধ	S 906 নাম : বশিা প্রজা পিতাৰ নাম: হিবু প্রজা ঘৰ নং : ১৯৯ বয়স : 29 লিঙ্গ : মহিলা	CFN0276238 ফটো উপলব্ধ
907 নাম : কিচানু প্রজা পিতাৰ নাম: হিবু প্রজা ঘৰ নং : ১৯৯ বয়স : 27 লিঙ্গ : পুৰুষ	CFN0140152 ফটো উপলব্ধ	908 নাম : পৰেশ প্রজা পিতাৰ নাম: আপ্ৰেল প্রজা ঘৰ নং : ২০০ বয়স : 48 লিঙ্গ : পুৰুষ	CFN5041087 ফটো উপলব্ধ	909 নাম : দিনেশ প্রজা পিতাৰ নাম: বুপেছ প্রজা ঘৰ নং : ২০০ বয়স : 26 লিঙ্গ : পুৰুষ	CFN0393033 ফটো উপলব্ধ
910 নাম : অভয় প্রজা পিতাৰ নাম: বুপেশ প্রজা ঘৰ নং : 200 বয়স : 20 লিঙ্গ : পুৰুষ	QGW0156968 ফটো উপলব্ধ	911 নাম : ফুলক মুণ্ডা স্বামীৰ নাম: জহান মুণ্ডা ঘৰ নং : ২০১ বয়স : 51 লিঙ্গ : মহিলা	CFN5041145 ফটো উপলব্ধ	912 নাম : জহান মুণ্ডা পিতাৰ নাম: বৈনা মুণ্ডা ঘৰ নং : ২০১ বয়স : 47 লিঙ্গ : পুৰুষ	CFN5041134 ফটো উপলব্ধ
913 নাম : বচান মুণ্ডা পিতাৰ নাম: মুলিয়া মুণ্ডা ঘৰ নং : ২০১ বয়স : 27 লিঙ্গ : পুৰুষ	CFN0170282 ফটো উপলব্ধ	914 নাম : মোছমী মুণ্ডা পিতাৰ নাম: মুলিয়া মুণ্ডা ঘৰ নং : ২০১ বয়স : 27 লিঙ্গ : মহিলা	CFN1263847 ফটো উপলব্ধ	915 নাম : বমানুছ মুণ্ডা পিতাৰ নাম: মুলিয়া মুণ্ডা ঘৰ নং : ২০১ বয়স : 24 লিঙ্গ : পুৰুষ	CFN1263813 ফটো উপলব্ধ
E 916 নাম : নিকলাস মুণ্ডা পিতাৰ নাম: চুলা মুণ্ডা ঘৰ নং : ২০২ বয়স : 57 লিঙ্গ : পুৰুষ	CFN5041178 ফটো উপলব্ধ	917 নাম : লিলি মুণ্ডা পিতাৰ নাম: নিকলাচ মুণ্ডা ঘৰ নং : ২০২ বয়স : 54 লিঙ্গ : মহিলা	CFN5041189 ফটো উপলব্ধ	918 নাম : ইমিল মুণ্ডা পিতাৰ নাম: চুলা মুণ্ডা ঘৰ নং : ২০২ বয়স : 52 লিঙ্গ : পুৰুষ	CFN5041190 ফটো উপলব্ধ
919 নাম : চহৰী মুণ্ডা পিতাৰ নাম: ইমিল মুণ্ডা ঘৰ নং : ২০২ বয়স : 50 লিঙ্গ : মহিলা	CFN5041203 ফটো উপলব্ধ	920 নাম : অগোস্টিনা টোপ্পো স্বামীৰ নাম: তাণীশ টোপ্পো ঘৰ নং : 202 বয়স : 31 লিঙ্গ : মহিলা	CFN7565468 ফটো উপলব্ধ	E 921 নাম : তনিছ তপু পিতাৰ নাম: নিকলাছ তপু ঘৰ নং : ২০২ বয়স : 29 লিঙ্গ : পুৰুষ	CFN1263490 ফটো উপলব্ধ
922 নাম : মাথিউ তপু পিতাৰ নাম: নিকলাছ তপু ঘৰ নং : ২০২ বয়স : 28 লিঙ্গ : পুৰুষ	CFN1263375 ফটো উপলব্ধ	923 নাম : আলিছা তপু পিতাৰ নাম: ইমিল তপু ঘৰ নং : ২০২ বয়স : 26 লিঙ্গ : মহিলা	CFN0392472 ফটো উপলব্ধ	924 নাম : জুলিউছ মুণ্ডা পিতাৰ নাম: ইমিল মুণ্ডা ঘৰ নং : ২০২ বয়স : 26 লিঙ্গ : পুৰুষ	CFN0556605 ফটো উপলব্ধ
925 নাম : মুক্তি তপু পিতাৰ নাম: নিকলাছ তপু ঘৰ নং : ২০২ বয়স : 26 লিঙ্গ : মহিলা	CFN1263326 ফটো উপলব্ধ	926 নাম : য়াকুব তপু পিতাৰ নাম: নিকলাছ তপু ঘৰ নং : ২০২ বয়স : 25 লিঙ্গ : পুৰুষ	CFN1263060 ফটো উপলব্ধ	927 নাম : চালিস্তা তপু পিতাৰ নাম: ইমিল তপু ঘৰ নং : 202 বয়স : 20 লিঙ্গ : মহিলা	QGW0019232 ফটো উপলব্ধ
928 নাম : চুলা তপু পিতাৰ নাম: কাচুৰা তপু ঘৰ নং : ২০৩ বয়স : 52 লিঙ্গ : পুৰুষ	CFN5041214 ফটো উপলব্ধ	929 নাম : পাউলুচ তপু পিতাৰ নাম: চুলা তপু ঘৰ নং : ২০৩ বয়স : 34 লিঙ্গ : পুৰুষ	CFN5041236 ফটো উপলব্ধ	930 নাম : পৰন তপু পিতাৰ নাম: চুলা তপু ঘৰ নং : ২০৩ বয়স : 30 লিঙ্গ : পুৰুষ	CFN0171181 ফটো উপলব্ধ



931 নাম : জলি তপু স্বামীৰ নাম : পবন তপু ঘৰ নং : 203 বয়স : 29 লিঙ্গ : মহিলা	QGW0015024 ফটো উপলব্ধ	E 932 নাম : নন্দ মুগ্ধা পিতাৰ নাম : বাগৰু মুগ্ধা ঘৰ নং : 208 বয়স : 49 লিঙ্গ : পুৰুষ	CFN5041269 ফটো উপলব্ধ	933 নাম : আচমীন মুগ্ধা স্বামীৰ নাম : নন্দ মুগ্ধা ঘৰ নং : 208 বয়স : 43 লিঙ্গ : মহিলা	CFN5041270 ফটো উপলব্ধ
934 নাম : চমাৰী মুগ্ধা পিতাৰ নাম : জোৰা মুগ্ধা ঘৰ নং : 205 বয়স : 55 লিঙ্গ : মহিলা	CFN5041281 ফটো উপলব্ধ	935 নাম : কিমি হেমৰম পিতাৰ নাম : বাচিকা হেমৰম ঘৰ নং : 2052 বয়স : 34 লিঙ্গ : মহিলা	CFN0077206 ফটো উপলব্ধ	936 নাম : চাভা হেমৰম পিতাৰ নাম : বাছিকা হেমৰম ঘৰ নং : 205 বয়স : 33 লিঙ্গ : মহিলা	CFN0157065 ফটো উপলব্ধ
E 937 নাম : চেবিয়ান হেমৰম পিতাৰ নাম : বিলি হেমৰম ঘৰ নং : 205 বয়স : 32 লিঙ্গ : পুৰুষ	CFN0139063 ফটো উপলব্ধ	938 নাম : লিলি হেম্মোম স্বামীৰ নাম : সেবিনা হেম্মোম ঘৰ নং : 205 বয়স : 24 লিঙ্গ : মহিলা	CFN7568496 ফটো উপলব্ধ	939 নাম : বাজেশ প্রজা পিতাৰ নাম : ৰঞ্জিত প্রজা ঘৰ নং : 206 বয়স : 48 লিঙ্গ : পুৰুষ	CFN5041292 ফটো উপলব্ধ
940 নাম : বৃদাই প্রজা স্বামীৰ নাম : বাজেশ প্রজা ঘৰ নং : 206 বয়স : 44 লিঙ্গ : মহিলা	CFN5041305 ফটো উপলব্ধ	941 নাম : ৰমি পৃথী অন্যান্য : মোৰিয়াস পৃথী ঘৰ নং : 206 বয়স : 26 লিঙ্গ : মহিলা	CFN0392803 ফটো উপলব্ধ	942 নাম : বিষ্ণু মুগ্ধা পিতাৰ নাম : বৃধু মুগ্ধা ঘৰ নং : 209 বয়স : 49 লিঙ্গ : পুৰুষ	CFN5041316 ফটো উপলব্ধ
E 943 নাম : বৃধনী হেৰেঞ্জ স্বামীৰ নাম : বিতেন হেৰেঞ্জ ঘৰ নং : 209 বয়স : 43 লিঙ্গ : মহিলা	CFN0077446 ফটো উপলব্ধ	944 নাম : অলবিন মুগ্ধা স্বামীৰ নাম : বিপিন মুগ্ধা ঘৰ নং : 207 বয়স : 43 লিঙ্গ : মহিলা	CFN7572472 ফটো উপলব্ধ	945 নাম : বিতেন মুগ্ধা পিতাৰ নাম : বৃধু মুগ্ধা ঘৰ নং : 209 বয়স : 41 লিঙ্গ : পুৰুষ	CFN5041327 ফটো উপলব্ধ
946 নাম : আৰিয়ান হেৰেঞ্জ পিতাৰ নাম : আনন্দমাছি হেৰেঞ্জ ঘৰ নং : 209 বয়স : 35 লিঙ্গ : পুৰুষ	CFN5042671 ফটো উপলব্ধ	947 নাম : চনাই হেৰেঞ্জ স্বামীৰ নাম : আৰিয়ান হেৰেঞ্জ ঘৰ নং : 209 বয়স : 34 লিঙ্গ : মহিলা	CFN5042740 ফটো উপলব্ধ	948 নাম : আৰমান হেৰেঞ্জ পিতাৰ নাম : আনন্দ মাছি হেৰেঞ্জ ঘৰ নং : 209 বয়স : 34 লিঙ্গ : পুৰুষ	CFN0281758 ফটো উপলব্ধ
949 নাম : পম্পাজলী হেৰেঞ্জ পিতাৰ নাম : ছিলবানুছ হেৰেঞ্জ ঘৰ নং : 209 বয়স : 26 লিঙ্গ : মহিলা	CFN0558643 ফটো উপলব্ধ	950 নাম : লক্ষন মুগ্ধা পিতাৰ নাম : চুনু মুগ্ধা ঘৰ নং : 208 বয়স : 54 লিঙ্গ : পুৰুষ	CFN5041349 ফটো উপলব্ধ	951 নাম : অনিতা মুগ্ধা স্বামীৰ নাম : লক্ষন মুগ্ধা ঘৰ নং : 208 বয়স : 52 লিঙ্গ : মহিলা	CFN5041350 ফটো উপলব্ধ
E 952 নাম : ছোলা মুগ্ধা পিতাৰ নাম : জুৰেল মুগ্ধা ঘৰ নং : 208 বয়স : 38 লিঙ্গ : পুৰুষ	CFN0281956 ফটো উপলব্ধ	S 953 নাম : হেলনা মুগ্ধা পিতাৰ নাম : ছোলা মুগ্ধা ঘৰ নং : 208 বয়স : 36 লিঙ্গ : মহিলা	CFN0281998 ফটো উপলব্ধ	954 নাম : আৰমাণ মুগ্ধা পিতাৰ নাম : লক্ষণ মুগ্ধা ঘৰ নং : 208 বয়স : 28 লিঙ্গ : পুৰুষ	CFN0175992 ফটো উপলব্ধ
955 নাম : সিবিয়াণী মুগ্ধা স্বামীৰ নাম : আৰমান মুগ্ধা ঘৰ নং : 208 বয়স : 26 লিঙ্গ : মহিলা	CFN7568488 ফটো উপলব্ধ	956 নাম : সাবিনা মুগ্ধা পিতাৰ নাম : লখন মুগ্ধা ঘৰ নং : 208 বয়স : 25 লিঙ্গ : মহিলা	CFN7568504 ফটো উপলব্ধ	957 নাম : ৰমেন মুগ্ধা পিতাৰ নাম : লোখন মুগ্ধা ঘৰ নং : 208 বয়স : 22 লিঙ্গ : পুৰুষ	CFN7565427 ফটো উপলব্ধ
958 নাম : অৰণ নাগ পিতাৰ নাম : ফাগু নাগ ঘৰ নং : 209 বয়স : 67 লিঙ্গ : পুৰুষ	CFN5041361 ফটো উপলব্ধ	E 959 নাম : চুবানী নাগ স্বামীৰ নাম : অৰণ নাগ ঘৰ নং : 209 বয়স : 64 লিঙ্গ : মহিলা	CFN5041372 ফটো উপলব্ধ	E 960 নাম : অমৰ নাগ পিতাৰ নাম : অৰণ নাগ ঘৰ নং : 209 বয়স : 43 লিঙ্গ : পুৰুষ	CFN5041383 ফটো উপলব্ধ



961 নাম : আশা নাগ স্বামীৰ নাম : অমৰ নাগ ঘৰ নং : ২০৯ বয়স : 41 লিঙ্গ : মহিলা	CFN5041394 ফটো উপলব্ধ	962 নাম : অশোক নাগ পিতাৰ নাম : অৰুণ নাগ ঘৰ নং : ২০৯ বয়স : 40 লিঙ্গ : পুৰুষ	CFN5041429 ফটো উপলব্ধ	963 নাম : শিৱানী নাগ স্বামীৰ নাম : অশোক নাগ ঘৰ নং : 209 বয়স : 37 লিঙ্গ : মহিলা	QGW0054866 ফটো উপলব্ধ
964 নাম : ৰাজু নাগ পিতাৰ নাম : ধিৰাজ নাগ ঘৰ নং : ২০৯ বয়স : 30 লিঙ্গ : পুৰুষ	CFN0139030 ফটো উপলব্ধ	S 965 নাম : কল্পনা প্ৰজা পিতাৰ নাম : উত্তৰা প্ৰজা ঘৰ নং : ২০৯ বয়স : 29 লিঙ্গ : মহিলা	CFN0144014 ফটো উপলব্ধ	966 নাম : অনু নাগ স্বামীৰ নাম : ৰাজু নাগ ঘৰ নং : ২০৯ বয়স : 27 লিঙ্গ : মহিলা	CFN0680140 ফটো উপলব্ধ
967 নাম : ৰূপালী নাগ পিতাৰ নাম : অমৰ নাগ ঘৰ নং : ২০৯ বয়স : 26 লিঙ্গ : মহিলা	CFN0387811 ফটো উপলব্ধ	968 নাম : দিপালি নাগ পিতাৰ নাম : অমৰ নাগ ঘৰ নং : 209 বয়স : 21 লিঙ্গ : মহিলা	CFN7565518 ফটো উপলব্ধ	969 নাম : ৰেছমু প্ৰজা স্বামীৰ নাম : ৰঞ্জিত প্ৰজা ঘৰ নং : ২১০ বয়স : 72 লিঙ্গ : মহিলা	CFN5041430 ফটো উপলব্ধ
970 নাম : চুৰাজ প্ৰজা পিতাৰ নাম : ৰঞ্জিত প্ৰজা ঘৰ নং : ২১০ বয়স : 46 লিঙ্গ : পুৰুষ	CFN5041441 ফটো উপলব্ধ	971 নাম : গীতা প্ৰজা স্বামীৰ নাম : চুৰাজ প্ৰজা ঘৰ নং : ২১০ বয়স : 44 লিঙ্গ : মহিলা	CFN5041452 ফটো উপলব্ধ	972 নাম : মনোজ প্ৰজা পিতাৰ নাম : ৰঞ্জিত প্ৰজা ঘৰ নং : ২১০ বয়স : 42 লিঙ্গ : পুৰুষ	CFN5041463 ফটো উপলব্ধ
973 নাম : অনিতা প্ৰজা স্বামীৰ নাম : মনোজ প্ৰজা ঘৰ নং : ২১০ বয়স : 40 লিঙ্গ : মহিলা	CFN5041474 ফটো উপলব্ধ	974 নাম : অভিষেক প্ৰজা পিতাৰ নাম : চুৰাজ প্ৰজা ঘৰ নং : ২১০ বয়স : 23 লিঙ্গ : পুৰুষ	CFN0679811 ফটো উপলব্ধ	975 নাম : বিকাশ প্ৰজা পিতাৰ নাম : সুৰজ প্ৰজা ঘৰ নং : 210 বয়স : 22 লিঙ্গ : পুৰুষ	QGW0173658 ফটো উপলব্ধ
976 নাম : আঞ্জু প্ৰজা পিতাৰ নাম : মনোজ প্ৰজা ঘৰ নং : 210 বয়স : 21 লিঙ্গ : মহিলা	CFN7565542 ফটো উপলব্ধ	977 নাম : পিয়াৰী মুণ্ডা পিতাৰ নাম : জেড মুণ্ডা ঘৰ নং : ২১১ বয়স : 45 লিঙ্গ : মহিলা	CFN5041509 ফটো উপলব্ধ	978 নাম : বৰ্দান মুণ্ডা পিতাৰ নাম : জেড মুণ্ডা ঘৰ নং : ২১১ বয়স : 44 লিঙ্গ : পুৰুষ	CFN0560805 ফটো উপলব্ধ
S 979 নাম : চিলা প্ৰজা পিতাৰ নাম : লক্ষণ প্ৰজা ঘৰ নং : ২১১ বয়স : 30 লিঙ্গ : মহিলা	CFN0167254 ফটো উপলব্ধ	980 নাম : ববীতা প্ৰজা স্বামীৰ নাম : পেটু প্ৰজা ঘৰ নং : ২১১ বয়স : 30 লিঙ্গ : মহিলা	CFN0142760 ফটো উপলব্ধ	981 নাম : বিকি ডাং পিতাৰ নাম : সোনা ডাং ঘৰ নং : ২১১ বয়স : 30 লিঙ্গ : পুৰুষ	CFN0080119 ফটো উপলব্ধ
S 982 নাম : টিনা মুণ্ডা পিতাৰ নাম : চুপা মুণ্ডা ঘৰ নং : ২১১ বয়স : 29 লিঙ্গ : মহিলা	CFN0156125 ফটো উপলব্ধ	983 নাম : অঞ্জলী ডাং স্বামীৰ নাম : বিকি ডাং ঘৰ নং : ২১৩ বয়স : 26 লিঙ্গ : মহিলা	QGW0123760 ফটো উপলব্ধ	984 নাম : বৃধনী প্ৰজা স্বামীৰ নাম : বাবলু মুণ্ডা ঘৰ নং : ২১২ বয়স : 53 লিঙ্গ : মহিলা	CFN5041510 ফটো উপলব্ধ
E 985 নাম : বাগৰু মুণ্ডা পিতাৰ নাম : চুৰাম মুণ্ডা ঘৰ নং : ২১৩ বয়স : 66 লিঙ্গ : পুৰুষ	CFN5041521 ফটো উপলব্ধ	E 986 নাম : মুনকী মুণ্ডা স্বামীৰ নাম : বাগৰু মুণ্ডা ঘৰ নং : ২১৩ বয়স : 64 লিঙ্গ : মহিলা	CFN5041532 ফটো উপলব্ধ	S 987 নাম : সুনীতা মুণ্ডা স্বামীৰ নাম : জীতেন মুণ্ডা ঘৰ নং : ২১৩ বয়স : 41 লিঙ্গ : মহিলা	CFN5041543 ফটো উপলব্ধ
988 নাম : ৰিতেন হেৰেঞ্জ পিতাৰ নাম : বাগৰু হেৰেঞ্জ ঘৰ নং : ২১৩ বয়স : 32 লিঙ্গ : পুৰুষ	CFN0080457 ফটো উপলব্ধ	E 989 নাম : শ্ৰীষ্টফাৰ হেৰেঞ্জ পিতাৰ নাম : বাগৰু হেৰেঞ্জ ঘৰ নং : ২১৩ বয়স : 28 লিঙ্গ : পুৰুষ	CFN0170183 ফটো উপলব্ধ	990 নাম : বগী প্ৰজা স্বামীৰ নাম : লৱন প্ৰজা ঘৰ নং : ২১৪ বয়স : 50 লিঙ্গ : মহিলা	CFN5041565 ফটো উপলব্ধ



991 নাম : বিৰ্মা প্রজ্ঞা স্বামীৰ নাম : বিকী প্রজা ঘৰ নং : ২১৪ বয়স : 47 লিঙ্গ : মহিলা	CFN5041576 ফটো উপলব্ধ	S 992 নাম : মিনা প্রজ্ঞা পিতাৰ নাম : বিধু প্রজা ঘৰ নং : ২১৪ বয়স : 45 লিঙ্গ : মহিলা	CFN5041587 ফটো উপলব্ধ	993 নাম : চুশিলু প্রজা পিতাৰ নাম : বুধু প্রজা ঘৰ নং : ২১৪ বয়স : 42 লিঙ্গ : পুৰুষ	CFN5041598 ফটো উপলব্ধ
994 নাম : বেহমা প্রজা স্বামীৰ নাম : চুসিল প্রজা ঘৰ নং : ২১৪ বয়স : 39 লিঙ্গ : মহিলা	CFN0130500 ফটো উপলব্ধ	995 নাম : আমাণু প্রজা পিতাৰ নাম : বিকী প্রজা ঘৰ নং : ২১৪ বয়স : 33 লিঙ্গ : পুৰুষ	CFN0176073 ফটো উপলব্ধ	996 নাম : পিংকু প্রজা পিতাৰ নাম : লৱণ প্রজা ঘৰ নং : ২১৪ বয়স : 33 লিঙ্গ : পুৰুষ	CFN0284976 ফটো উপলব্ধ
997 নাম : চুমান প্রজা পিতাৰ নাম : বিকী প্রজা ঘৰ নং : ২১৪ বয়স : 31 লিঙ্গ : মহিলা	CFN0144253 ফটো উপলব্ধ	998 নাম : পিংকী প্রজা পিতাৰ নাম : লৱণ প্রজা ঘৰ নং : ২১৪ বয়স : 29 লিঙ্গ : মহিলা	CFN0080788 ফটো উপলব্ধ	999 নাম : ৰাজ প্রজা পিতাৰ নাম : লৱণ প্রজা ঘৰ নং : ২১৪ বয়স : 28 লিঙ্গ : পুৰুষ	CFN0127803 ফটো উপলব্ধ
1000 নাম : বিকাশ প্রজা পিতাৰ নাম : বিকী প্রজা ঘৰ নং : ২১৪ বয়স : 26 লিঙ্গ : পুৰুষ	CFN0477240 ফটো উপলব্ধ	1001 নাম : চাজেনু প্রজা পিতাৰ নাম : লৱণ প্রজা ঘৰ নং : ২১৪ বয়স : 25 লিঙ্গ : পুৰুষ	CFN0556696 ফটো উপলব্ধ	1002 নাম : সুমন্তী প্রজা পিতাৰ নাম : বিকী প্রজা ঘৰ নং : ২১৪ বয়স : 23 লিঙ্গ : মহিলা	CFN1522986 ফটো উপলব্ধ
1003 নাম : লক্ষীৰাম তাঁতি পিতাৰ নাম : মংগলু তাঁতি ঘৰ নং : ২১৫ বয়স : 50 লিঙ্গ : পুৰুষ	CFN5041612 ফটো উপলব্ধ	1004 নাম : আশা তাঁতি স্বামীৰ নাম : লক্ষীৰাম তাঁতি ঘৰ নং : ২১৫ বয়স : 48 লিঙ্গ : মহিলা	CFN5041623 ফটো উপলব্ধ	1005 নাম : আচিয়ানী তাঁতি স্বামীৰ নাম : ৰঘু তাঁতি ঘৰ নং : ২১৬ বয়স : 58 লিঙ্গ : মহিলা	CFN5041634 ফটো উপলব্ধ
1006 নাম : অভিবাম তাঁতি পিতাৰ নাম : ৰঘু তাঁতি ঘৰ নং : ২১৬ বয়স : 40 লিঙ্গ : পুৰুষ	CFN5041645 ফটো উপলব্ধ	1007 নাম : বিলাসী তাঁতি স্বামীৰ নাম : অভিবাম তাঁতি ঘৰ নং : ২১৬ বয়স : 38 লিঙ্গ : মহিলা	CFN5041656 ফটো উপলব্ধ	1008 নাম : অমতা তাঁতি পিতাৰ নাম : ৰঘু তাঁতি ঘৰ নং : ২১৬ বয়স : 36 লিঙ্গ : মহিলা	CFN0158063 ফটো উপলব্ধ
1009 নাম : সুদিৰাম তাঁতি পিতাৰ নাম : ৰঘু তাঁতি ঘৰ নং : ২১৬ বয়স : 34 লিঙ্গ : পুৰুষ	CFN0135632 ফটো উপলব্ধ	1010 নাম : হেমন্তী তাঁতি স্বামীৰ নাম : খুদিৰাম তাঁতি ঘৰ নং : ২১৬ বয়স : 31 লিঙ্গ : মহিলা	CFN1271584 ফটো উপলব্ধ	S 1011 নাম : ৰশনী তাঁতি স্বামীৰ নাম : সুদিৰাম তাঁতি ঘৰ নং : ২১৬ বয়স : 30 লিঙ্গ : মহিলা	CFN0167494 ফটো উপলব্ধ
1012 নাম : চুজীত প্রজা পিতাৰ নাম : চন্দ্ৰ প্রজা ঘৰ নং : ২১৭ বয়স : 52 লিঙ্গ : পুৰুষ	CFN5041667 ফটো উপলব্ধ	1013 নাম : ৰেশমা প্রজা স্বামীৰ নাম : চুজীত প্রজা ঘৰ নং : ২১৭ বয়স : 49 লিঙ্গ : মহিলা	CFN5041678 ফটো উপলব্ধ	1014 নাম : হিৰা প্রজা পিতাৰ নাম : সুজীত প্রজা ঘৰ নং : ২১৭ বয়স : 32 লিঙ্গ : মহিলা	CFN0167221 ফটো উপলব্ধ
1015 নাম : ফুলেজানু প্রজা পিতাৰ নাম : সুজীত প্রজা ঘৰ নং : ২১৭ বয়স : 28 লিঙ্গ : পুৰুষ	CFN0135962 ফটো উপলব্ধ	1016 নাম : অনিমা প্রজা স্বামীৰ নাম : ফুলেজানু তিকী ঘৰ নং : ২১৭ বয়স : 28 লিঙ্গ : মহিলা	CFN1260413 ফটো উপলব্ধ	E 1017 নাম : বিৰছা মুণ্ডা পিতাৰ নাম : ব্ৰজো মুণ্ডা ঘৰ নং : ২১৮ বয়স : ১৫ লিঙ্গ : পুৰুষ	CFN5041703 ফটো উপলব্ধ
1018 নাম : ৰমেশ মুণ্ডা পিতাৰ নাম : বিৰশা মুণ্ডা ঘৰ নং : ২১৮ বয়স : 52 লিঙ্গ : পুৰুষ	CFN5041689 ফটো উপলব্ধ	1019 নাম : দানেল মুণ্ডা পিতাৰ নাম : বিৰশা মুণ্ডা ঘৰ নং : ২১৮ বয়স : 49 লিঙ্গ : পুৰুষ	CFN5041714 ফটো উপলব্ধ	1020 নাম : চুকুৰমণী মুণ্ডা স্বামীৰ নাম : দানেল মুণ্ডা ঘৰ নং : ২১৮ বয়স : 47 লিঙ্গ : মহিলা	CFN5041725 ফটো উপলব্ধ



1021 নাম : সুমিত্ৰা কেৰ্কেটা স্বামীৰ নাম : দানেল মুণ্ডা ঘৰ নং : ২১৮ বয়স : 36 লিঙ্গ : মহিলা	CFN0286047 ফটো উপলব্ধ	S 1022 নাম : মমতা মুণ্ডা পিতাৰ নাম : দানেল মুণ্ডা ঘৰ নং : ২১৮ বয়স : 26 লিঙ্গ : মহিলা	CFN0390005 ফটো উপলব্ধ	1023 নাম : অনামিকা মুণ্ডা পিতাৰ নাম : দানেল মুণ্ডা ঘৰ নং : ২১৮ বয়স : 25 লিঙ্গ : মহিলা	CFN1263094 ফটো উপলব্ধ
1024 নাম : উপেন মুণ্ডা পিতাৰ নাম : দানেল মুণ্ডা ঘৰ নং : 218 বয়স : 20 লিঙ্গ : পুৰুষ	QGW0082925 ফটো উপলব্ধ	1025 নাম : অজিত নাচিকা পিতাৰ নাম : হৰি নাচিকা ঘৰ নং : ২১৯ বয়স : 58 লিঙ্গ : পুৰুষ	CFN5041747 ফটো উপলব্ধ	1026 নাম : অমিত নাচিকা পিতাৰ নাম : অজিত নাচিকা ঘৰ নং : ২১৯ বয়স : 40 লিঙ্গ : পুৰুষ	CFN5041769 ফটো উপলব্ধ
1027 নাম : ফিলমিনা নাচিকা স্বামীৰ নাম : অমিত নাচিকা ঘৰ নং : ২১৯ বয়স : 39 লিঙ্গ : মহিলা	CFN5041770 ফটো উপলব্ধ	1028 নাম : অমিৰ নাচিকা পিতাৰ নাম : অজিত নাচিকা ঘৰ নং : ২১৯ বয়স : 38 লিঙ্গ : পুৰুষ	CFN5041781 ফটো উপলব্ধ	1029 নাম : মাংগাৰী কাংগাডী স্বামীৰ নাম : কুশল কাংগাডী ঘৰ নং : ২১৯ বয়স : 38 লিঙ্গ : মহিলা	CFN0156554 ফটো উপলব্ধ
1030 নাম : জিমি নাচিকা পিতাৰ নাম : অজিত নাচিকা ঘৰ নং : ২১৯ বয়স : 37 লিঙ্গ : পুৰুষ	CFN0127480 ফটো উপলব্ধ	1031 নাম : মিলন নাচিকা পিতাৰ নাম : অজিত নাচিকা ঘৰ নং : ২১৯ বয়স : 34 লিঙ্গ : পুৰুষ	CFN0081869 ফটো উপলব্ধ	1032 নাম : সৃজিতা নাচিকা স্বামীৰ নাম : আমিৰ নাচিকা ঘৰ নং : ২১৯ বয়স : 34 লিঙ্গ : মহিলা	CFN0156430 ফটো উপলব্ধ
1033 নাম : চুমিতা নাচিকা স্বামীৰ নাম : জিমি নাচিকা ঘৰ নং : ২১৯ বয়স : 33 লিঙ্গ : মহিলা	CFN0150755 ফটো উপলব্ধ	S 1034 নাম : চঞ্চিলা প্ৰজা স্বামীৰ নাম : শিঞ্জাম নাচিকা ঘৰ নং : ২১৯ বয়স : 29 লিঙ্গ : মহিলা	CFN0286427 ফটো উপলব্ধ	1035 নাম : কিশোৰ নাসিকা পিতাৰ নাম : অমিত নাসিকা ঘৰ নং : 219 বয়স : 21 লিঙ্গ : পুৰুষ	CFN7565599 ফটো উপলব্ধ
1036 নাম : বানী কণগাডী পিতাৰ নাম : আমিন কণগাডী ঘৰ নং : ২২০ বয়স : 65 লিঙ্গ : মহিলা	CFN5041792 ফটো উপলব্ধ	E 1037 নাম : বাউলা কণগাডী মাতৃৰ নাম : বানী কণগাডী ঘৰ নং : ২২০ বয়স : 47 লিঙ্গ : পুৰুষ	CFN5041805 ফটো উপলব্ধ	1038 নাম : চমাৰী লহাৰ স্বামীৰ নাম : চাকু লহাৰ ঘৰ নং : ২২০ বয়স : 33 লিঙ্গ : মহিলা	CFN0149740 ফটো উপলব্ধ
1039 নাম : মিনতী কানগাডী স্বামীৰ নাম : বাউলা কানগাডী ঘৰ নং : ২২০ বয়স : 31 লিঙ্গ : মহিলা	CFN0567560 ফটো উপলব্ধ	1040 নাম : পূজা কাংগদী স্বামীৰ নাম : অভিনয় কাংগদী ঘৰ নং : 220 বয়স : 24 লিঙ্গ : মহিলা	CFN7565476 ফটো উপলব্ধ	1041 নাম : অভিনয় কাংগদী পিতাৰ নাম : অনিকেত কাংগদী ঘৰ নং : 220 বয়স : 23 লিঙ্গ : পুৰুষ	CFN7565492 ফটো উপলব্ধ
E 1042 নাম : বিচিয়া প্ৰজা পিতাৰ নাম : চুকুৰ প্ৰজা ঘৰ নং : ২২১ বয়স : 50 লিঙ্গ : পুৰুষ	CFN5041872 ফটো উপলব্ধ	E 1043 নাম : কুশল প্ৰজা পিতাৰ নাম : চুকুৰ প্ৰজা ঘৰ নং : ২২১ বয়স : 47 লিঙ্গ : পুৰুষ	CFN5041827 ফটো উপলব্ধ	E 1044 নাম : লৰণ প্ৰজা পিতাৰ নাম : চুকুৰ প্ৰজা ঘৰ নং : ২২১ বয়স : 47 লিঙ্গ : পুৰুষ	CFN5041849 ফটো উপলব্ধ
1045 নাম : চুকুৰমণী প্ৰজা স্বামীৰ নাম : কুশল প্ৰজা ঘৰ নং : ২২১ বয়স : 45 লিঙ্গ : মহিলা	CFN5041838 ফটো উপলব্ধ	1046 নাম : পুনী প্ৰজা স্বামীৰ নাম : লৰণ প্ৰজা ঘৰ নং : ২২১ বয়স : 44 লিঙ্গ : মহিলা	CFN5041850 ফটো উপলব্ধ	1047 নাম : আন্ধিত প্ৰজা পিতাৰ নাম : লৰণ প্ৰজা ঘৰ নং : ২২১ বয়স : 25 লিঙ্গ : পুৰুষ	CFN0559542 ফটো উপলব্ধ
1048 নাম : বিতা জানি স্বামীৰ নাম : অনিকেত ঘৰ নং : 221 বয়স : 25 লিঙ্গ : মহিলা	CFN7580533 ফটো উপলব্ধ	E 1049 নাম : তুলসী প্ৰজা স্বামীৰ নাম : জোনাই প্ৰজা ঘৰ নং : ২২২ বয়স : 70 লিঙ্গ : মহিলা	CFN5041894 ফটো উপলব্ধ	1050 নাম : বাম প্ৰজা পিতাৰ নাম : জুনাই প্ৰজা ঘৰ নং : ২২২ বয়স : 49 লিঙ্গ : পুৰুষ	CFN5041907 ফটো উপলব্ধ



1051 নাম : অবলা প্রজা স্বামীৰ নাম: বামু প্রজা ঘৰ নং : 222 বয়স : 47 লিঙ্গ : মহিলা	CFN0477315 ফটো উপলব্ধ	1052 নাম : অমৰ প্রজা পিতাৰ নাম: বামু প্রজা ঘৰ নং : ২২২ বয়স : 26 লিঙ্গ : পুৰুষ	CFN0393140 ফটো উপলব্ধ	1053 নাম : মনীষা প্রজা পিতাৰ নাম: বামু প্রজা ঘৰ নং : ২২২ বয়স : 25 লিঙ্গ : মহিলা	CFN0477349 ফটো উপলব্ধ
1054 নাম : অনিমা প্রজা স্বামীৰ নাম: অমৰ প্রজা ঘৰ নং : 222 বয়স : 25 লিঙ্গ : মহিলা	CFN7566946 ফটো উপলব্ধ	1055 নাম : ধিৰেণ প্রজা পিতাৰ নাম: বিজয় প্রজা ঘৰ নং : ২২৩ বয়স : 45 লিঙ্গ : পুৰুষ	CFN5041929 ফটো উপলব্ধ	S 1056 নাম : বিনা প্রজা স্বামীৰ নাম: ধিৰেণ প্রজা ঘৰ নং : ২২৩ বয়স : 43 লিঙ্গ : মহিলা	CFN5041930 ফটো উপলব্ধ
1057 নাম : বঘু প্রজা পিতাৰ নাম: কুমটি প্রজা ঘৰ নং : ২২৪ বয়স : 49 লিঙ্গ : পুৰুষ	CFN5041952 ফটো উপলব্ধ	1058 নাম : বেণু প্রজা স্বামীৰ নাম: বঘু প্রজা ঘৰ নং : ২২৪ বয়স : 47 লিঙ্গ : মহিলা	CFN5041963 ফটো উপলব্ধ	1059 নাম : সুলেখা প্রজা পিতাৰ নাম: বঘু প্রজা ঘৰ নং : 224 বয়স : 27 লিঙ্গ : মহিলা	CFN0435750 ফটো উপলব্ধ
1060 নাম : অমিত বাগ পিতাৰ নাম: চুকলাল মিৰ্ধা ঘৰ নং : ২২৫ বয়স : 48 লিঙ্গ : পুৰুষ	CFN5041974 ফটো উপলব্ধ	1061 নাম : দেৱন মিৰ্ধা পিতাৰ নাম: চুকলাল মিৰ্ধা ঘৰ নং : ২২৫ বয়স : 43 লিঙ্গ : পুৰুষ	CFN5041996 ফটো উপলব্ধ	1062 নাম : ফাগনি বাগ স্বামীৰ নাম: দেৱন মিৰ্ধা ঘৰ নং : ২২৫ বয়স : 41 লিঙ্গ : মহিলা	CFN5042002 ফটো উপলব্ধ
1063 নাম : অবিনাছ মিৰ্ধা পিতাৰ নাম: দেৱন মিৰ্ধা ঘৰ নং : 225 বয়স : 22 লিঙ্গ : পুৰুষ	QGW0023119 ফটো উপলব্ধ	E 1064 নাম : বৃধনী মিৰ্ধা স্বামীৰ নাম: কুমী মিৰ্ধা ঘৰ নং : ২২৬ বয়স : 55 লিঙ্গ : মহিলা	CFN5042024 ফটো উপলব্ধ	1065 নাম : অন মিৰ্ধা পিতাৰ নাম: মতিলাল মিৰ্ধা ঘৰ নং : ২২৬ বয়স : 50 লিঙ্গ : মহিলা	CFN5042035 ফটো উপলব্ধ
1066 নাম : সুসান্তী মিৰ্ধা স্বামীৰ নাম: বিষ্ণু মিৰ্ধা ঘৰ নং : ২২৬ বয়স : 33 লিঙ্গ : মহিলা	CFN0558767 ফটো উপলব্ধ	E 1067 নাম : বিষ্ণু মিৰ্ধা পিতাৰ নাম: বৃধনী মিৰ্ধা ঘৰ নং : ২২৬ বয়স : 32 লিঙ্গ : পুৰুষ	CFN0435693 ফটো উপলব্ধ	1068 নাম : আঞ্জিয়াছ মুণ্ডা পিতাৰ নাম: চমা মুণ্ডা ঘৰ নং : ২২৭ বয়স : 60 লিঙ্গ : পুৰুষ	CFN5042046 ফটো উপলব্ধ
1069 নাম : ছালমী মুণ্ডা স্বামীৰ নাম: আঞ্জিয়াছ মুণ্ডা ঘৰ নং : ২২৭ বয়স : 58 লিঙ্গ : মহিলা	CFN5042057 ফটো উপলব্ধ	1070 নাম : শচিন মুণ্ডা পিতাৰ নাম: আঞ্জিয়াছ মুণ্ডা ঘৰ নং : ২২৭ বয়স : 40 লিঙ্গ : পুৰুষ	CFN5042068 ফটো উপলব্ধ	1071 নাম : নেহা মুণ্ডা স্বামীৰ নাম: শচিন মুণ্ডা ঘৰ নং : ২২৭ বয়স : 39 লিঙ্গ : মহিলা	CFN5042079 ফটো উপলব্ধ
E 1072 নাম : বিশ্বাসী মুণ্ডা স্বামীৰ নাম: চাগো মুণ্ডা ঘৰ নং : ২২৮ বয়স : 75 লিঙ্গ : মহিলা	CFN5042080 ফটো উপলব্ধ	1073 নাম : অনিল মুণ্ডা পিতাৰ নাম: চাগো মুণ্ডা ঘৰ নং : ২২৮ বয়স : 49 লিঙ্গ : পুৰুষ	CFN5042091 ফটো উপলব্ধ	1074 নাম : অঞ্জলিকা মুণ্ডা স্বামীৰ নাম: অনিল মুণ্ডা ঘৰ নং : ২২৮ বয়স : 47 লিঙ্গ : মহিলা	CFN5042104 ফটো উপলব্ধ
1075 নাম : ধিৰেণ মুণ্ডা পিতাৰ নাম: চাগো মুণ্ডা ঘৰ নং : ২২৮ বয়স : 46 লিঙ্গ : পুৰুষ	CFN5042115 ফটো উপলব্ধ	E 1076 নাম : মহানন্দ মুণ্ডা পিতাৰ নাম: চাগো মুণ্ডা ঘৰ নং : ২২৮ বয়স : 44 লিঙ্গ : পুৰুষ	CFN5042126 ফটো উপলব্ধ	1077 নাম : ফিলমিনা মুণ্ডা স্বামীৰ নাম: মহানন্দ মুণ্ডা ঘৰ নং : ২২৮ বয়স : 42 লিঙ্গ : মহিলা	CFN5042137 ফটো উপলব্ধ
1078 নাম : চম্পা মুণ্ডা স্বামীৰ নাম: বাফেল মুণ্ডা ঘৰ নং : 228 বয়স : 34 লিঙ্গ : মহিলা	QGW0149369 ফটো উপলব্ধ	1079 নাম : মানীক মুণ্ডা পিতাৰ নাম: অনিল মুণ্ডা ঘৰ নং : ২২৮ বয়স : 33 লিঙ্গ : পুৰুষ	CFN0289728 ফটো উপলব্ধ	1080 নাম : আকাশ মুণ্ডা পিতাৰ নাম: বাফেল মুণ্ডা ঘৰ নং : ২২৮ বয়স : 32 লিঙ্গ : পুৰুষ	CFN0289736 ফটো উপলব্ধ



1081 নাম : উলাপী প্ৰজা মুণ্ডা স্বামীৰ নাম : মানীক মুণ্ডা ঘৰ নং : ২২৮ বয়স : 32 লিঙ্গ : মহিলা	CFN0289769 ফটো উপলব্ধ	1082 নাম : বাফেল মুণ্ডা পিতাৰ নাম : অনিল মুণ্ডা ঘৰ নং : ২২৮ বয়স : 31 লিঙ্গ : পুৰুষ	CFN0289827 ফটো উপলব্ধ	1083 নাম : সবিতা কাগাডি স্বামীৰ নাম : আকাশ মুণ্ডা ঘৰ নং : ২২৮ বয়স : 30 লিঙ্গ : মহিলা	CFN7592454 ফটো উপলব্ধ
1084 নাম : সবিতা কনগাডী স্বামীৰ নাম : আকাশ মুণ্ডা ঘৰ নং : 228 বয়স : 30 লিঙ্গ : মহিলা	QGW0015040 ফটো উপলব্ধ	1085 নাম : বিকাশ কনগাডী পিতাৰ নাম : মহানন্দ কনগাডী ঘৰ নং : ২২৮ বয়স : 25 লিঙ্গ : পুৰুষ	CFN1263136 ফটো উপলব্ধ	1086 নাম : অম্বি প্ৰজা স্বামীৰ নাম : উত্তম প্ৰজা ঘৰ নং : ২২৯ বয়স : 67 লিঙ্গ : মহিলা	CFN5042148 ফটো উপলব্ধ
1087 নাম : বিজয় প্ৰজা পিতাৰ নাম : লক্ষন প্ৰজা ঘৰ নং : ২২৯ বয়স : 57 লিঙ্গ : পুৰুষ	CFN5042159 ফটো উপলব্ধ	1088 নাম : দশমী প্ৰজা স্বামীৰ নাম : বিজয় প্ৰজা ঘৰ নং : ২২৯ বয়স : 55 লিঙ্গ : মহিলা	CFN5042160 ফটো উপলব্ধ	1089 নাম : দিপক প্ৰজা পিতাৰ নাম : বিজয় প্ৰজা ঘৰ নং : ২২৯ বয়স : 43 লিঙ্গ : পুৰুষ	CFN5042171 ফটো উপলব্ধ
1090 নাম : বিশাল প্ৰজা পিতাৰ নাম : উত্তম প্ৰজা ঘৰ নং : ২২৯ বয়স : 42 লিঙ্গ : পুৰুষ	CFN5042193 ফটো উপলব্ধ	1091 নাম : আচামনী প্ৰজা স্বামীৰ নাম : বিশাল প্ৰজা ঘৰ নং : ২২৯ বয়স : 40 লিঙ্গ : মহিলা	CFN5042206 ফটো উপলব্ধ	1092 নাম : তুলসী প্ৰজা স্বামীৰ নাম : দিপক প্ৰজা ঘৰ নং : ২২৯ বয়স : 40 লিঙ্গ : মহিলা	CFN5042182 ফটো উপলব্ধ
1093 নাম : বিকী প্ৰজা পিতাৰ নাম : উত্তম প্ৰজা ঘৰ নং : ২২৯ বয়স : 32 লিঙ্গ : পুৰুষ	CFN0181511 ফটো উপলব্ধ	1094 নাম : অঞ্জনা প্ৰজা স্বামীৰ নাম : বিকী প্ৰজা ঘৰ নং : ২২৯ বয়স : 30 লিঙ্গ : মহিলা	CFN0290098 ফটো উপলব্ধ	1095 নাম : বামো প্ৰজা পিতাৰ নাম : বিজয় প্ৰজা ঘৰ নং : ২২৯ বয়স : 29 লিঙ্গ : পুৰুষ	CFN0290106 ফটো উপলব্ধ
1096 নাম : তিৰপমা প্ৰজা স্বামীৰ নাম : বিকী প্ৰজা ঘৰ নং : ২২৯ বয়স : 27 লিঙ্গ : মহিলা	CFN0477422 ফটো উপলব্ধ	1097 নাম : বিৰজ তাঁতি পিতাৰ নাম : উদয় তাঁতি ঘৰ নং : ২৩০ বয়স : 50 লিঙ্গ : পুৰুষ	CFN5042217 ফটো উপলব্ধ	1098 নাম : সুবাসী তাঁতি স্বামীৰ নাম : বিজু তাঁতি ঘৰ নং : ২৩০ বয়স : 48 লিঙ্গ : মহিলা	CFN5042228 ফটো উপলব্ধ
1099 নাম : চুহেনা তাঁতী পিতাৰ নাম : বিজু তাঁতী ঘৰ নং : ২৩০ বয়স : 32 লিঙ্গ : মহিলা	CFN0086157 ফটো উপলব্ধ	1100 নাম : সুনীল তাঁতী পিতাৰ নাম : বিজু তাঁতী ঘৰ নং : ২৩০ বয়স : 29 লিঙ্গ : পুৰুষ	CFN0086256 ফটো উপলব্ধ	1101 নাম : অমিত তাঁতি পিতাৰ নাম : চেয়তন তাঁতি ঘৰ নং : ২৩১ বয়স : 50 লিঙ্গ : পুৰুষ	CFN5042240 ফটো উপলব্ধ
1102 নাম : আগনি তাঁতি স্বামীৰ নাম : অমিত তাঁতি ঘৰ নং : ২৩১ বয়স : 48 লিঙ্গ : মহিলা	CFN5042251 ফটো উপলব্ধ	1103 নাম : আমন তাঁতি পিতাৰ নাম : অমিত তাঁতি ঘৰ নং : ২৩১ বয়স : 22 লিঙ্গ : পুৰুষ	CFN1494129 ফটো উপলব্ধ	1104 নাম : এৰাজ তাঁতি পিতাৰ নাম : বৈশাগো তাঁতি ঘৰ নং : ২৩২ বয়স : 55 লিঙ্গ : পুৰুষ	CFN5042273 ফটো উপলব্ধ
1105 নাম : সংজমোনী তাঁতি স্বামীৰ নাম : এৰাজ তাঁতি ঘৰ নং : ২৩২ বয়স : 54 লিঙ্গ : মহিলা	CFN5042284 ফটো উপলব্ধ	1106 নাম : অৰুনা তাঁতি পিতাৰ নাম : বোঙ্গিসাকু তাঁতি ঘৰ নং : 232 বয়স : 37 লিঙ্গ : মহিলা	CFN7565393 ফটো উপলব্ধ	1107 নাম : স্বপ্না তাঁতি পিতাৰ নাম : আৰজ তাঁতি ঘৰ নং : 232 বয়স : 29 লিঙ্গ : মহিলা	CFN7575897 ফটো উপলব্ধ
1108 নাম : পৰ্ণিমা তাঁতি পিতাৰ নাম : আৰজ তাঁতি ঘৰ নং : 232 বয়স : 27 লিঙ্গ : মহিলা	CFN7575913 ফটো উপলব্ধ	1109 নাম : অভিষেক তাঁতি পিতাৰ নাম : আৰজ তাঁতি ঘৰ নং : 232 বয়স : 23 লিঙ্গ : পুৰুষ	CFN7575905 ফটো উপলব্ধ	1110 নাম : সঞ্জনা তাঁতি স্বামীৰ নাম : অভিষেক তাঁতি ঘৰ নং : 232 বয়স : 22 লিঙ্গ : মহিলা	CFN7576143 ফটো উপলব্ধ



1111 নাম : অৰিখিত তাঁতি পিতাৰ নাম: অনুদ তাঁতি ঘৰ নং : ২৩৩ বয়স : 50 লিঙ্গ : পুৰুষ	CFN5042319 ফটো উপলব্ধ	1112 নাম : মধু তাঁতি পিতাৰ নাম: অনুদ তাঁতি ঘৰ নং : ২৩৩ বয়স : 48 লিঙ্গ : পুৰুষ	CFN5042320 ফটো উপলব্ধ	E 1113 নাম : ৰিমা তাঁতি স্বামীৰ নাম: অৰিখিত তাঁতি ঘৰ নং : ২৩৩ বয়স : 48 লিঙ্গ : মহিলা	CFN5042342 ফটো উপলব্ধ
1114 নাম : উলাসো তাঁতি স্বামীৰ নাম: মধু তাঁতি ঘৰ নং : 233 বয়স : 46 লিঙ্গ : মহিলা	CFN7576317 ফটো উপলব্ধ	1115 নাম : প্ৰিয়াঙ্কা তাঁতি পিতাৰ নাম: মধু তাঁতি ঘৰ নং : 233 বয়স : 23 লিঙ্গ : মহিলা	CFN7576309 ফটো উপলব্ধ	1116 নাম : ভুবন তাঁতি পিতাৰ নাম: গপীনাথ তাঁতি ঘৰ নং : 234 বয়স : 46 লিঙ্গ : পুৰুষ	CFN5335886 ফটো উপলব্ধ
1117 নাম : দেবকী তাঁতি স্বামীৰ নাম: ভুবন তাঁতি ঘৰ নং : 234 বয়স : 42 লিঙ্গ : মহিলা	CFN5335897 ফটো উপলব্ধ	1118 নাম : দেৱ তাঁতি পিতাৰ নাম: ভুবন তাঁতি ঘৰ নং : 234 বয়স : 21 লিঙ্গ : পুৰুষ	CFN7568066 ফটো উপলব্ধ	1119 নাম : ৰুমি হেমৰম পিতাৰ নাম: জহান হেমৰম ঘৰ নং : 257 বয়স : 24 লিঙ্গ : মহিলা	CFN0630350 ফটো উপলব্ধ
1120 নাম : প্ৰিয়ংকা তাঁতি পিতাৰ নাম: ৰাজেশ তাঁতি ঘৰ নং : 271 বয়স : 25 লিঙ্গ : মহিলা	GNS0254284 ফটো উপলব্ধ	1121 নাম : ইবলীছ তিকী স্বামীৰ নাম: আমিৰ তিকী ঘৰ নং : 80৮ বয়স : 25 লিঙ্গ : মহিলা	CFN1276260 ফটো উপলব্ধ	1122 নাম : বিজয় নাহক পিতাৰ নাম: সহদেব নাহক ঘৰ নং : 416 বয়স : 41 লিঙ্গ : পুৰুষ	CFN5336232 ফটো উপলব্ধ
1123 নাম : সুমনী নাহক স্বামীৰ নাম: বিৰো নাহক ঘৰ নং : 416 বয়স : 38 লিঙ্গ : মহিলা	CFN5339117 ফটো উপলব্ধ	1124 নাম : ৰাজু দেউৰী পিতাৰ নাম: গনেশ দেউৰী ঘৰ নং : 509 বয়স : 49 লিঙ্গ : পুৰুষ	CFN5241349 ফটো উপলব্ধ	1125 নাম : গীতা দেউৰী স্বামীৰ নাম: ৰাজু দেউৰী ঘৰ নং : 509 বয়স : 45 লিঙ্গ : মহিলা	CFN5241292 ফটো উপলব্ধ
1126 নাম : দিপেশ দেউৰী পিতাৰ নাম: ৰাজু দেউৰী ঘৰ নং : 509 বয়স : 28 লিঙ্গ : পুৰুষ	CFN0195891 ফটো উপলব্ধ	1127 নাম : গৌতম দেউৰী পিতাৰ নাম: বেদ্য দেউৰী ঘৰ নং : 514 বয়স : 38 লিঙ্গ : পুৰুষ	CFN5334894 ফটো উপলব্ধ	1128 নাম : সীমা দেউৰী স্বামীৰ নাম: গৌতম দেউৰী ঘৰ নং : 514 বয়স : 33 লিঙ্গ : মহিলা	CFN2343477 ফটো উপলব্ধ
1129 নাম : জলজেন বাগে স্বামীৰ নাম: নুৰাছ বাগে ঘৰ নং : ৫৫৯ বয়স : 35 লিঙ্গ : মহিলা	CFN0133272 ফটো উপলব্ধ	1130 নাম : চিৰিল হৰ পিতাৰ নাম: কাৰলুচ হৰ ঘৰ নং : 560 বয়স : 32 লিঙ্গ : পুৰুষ	CFN1471481 ফটো উপলব্ধ	1131 নাম : সংগীতা হৰঃ স্বামীৰ নাম: চিৰিল হৰঃ ঘৰ নং : 560 বয়স : 30 লিঙ্গ : মহিলা	QGW0055350 ফটো উপলব্ধ
1132 নাম : উজ্জল কিচহান পিতাৰ নাম: সিলানুছ কিচহান ঘৰ নং : ৫৬০ বয়স : 25 লিঙ্গ : পুৰুষ	CFN1139625 ফটো উপলব্ধ	1133 নাম : পৌলীন স্বামীৰ নাম: অনংটাতী উশ তিকী ঘৰ নং : ডিব্ৰু দাৰাংগ টা এষ্টেট বয়স : 27 লিঙ্গ : মহিলা	CFN7607328 ফটো উপলব্ধ		

1134	1	QGW0202267	ফটো উপলব্ধ	নাম : লক্ষী দাস স্বামীৰ নাম: বুপম দাস ঘৰ নং : 33 বয়স : 23 লিঙ্গ : মহিলা
1135	1	QGW0202341	ফটো উপলব্ধ	নাম : দীপাঞ্জলী প্রজা পিতাৰ নাম: সশিল প্রজা ঘৰ নং : 214 বয়স : 18 লিঙ্গ : মহিলা
1136	1	QGW0216515	ফটো উপলব্ধ	নাম : বনীতা তিকী পিতাৰ নাম: চাক্ৰা তিকী ঘৰ নং : 58 বয়স : 19 লিঙ্গ : মহিলা
1137	1	QGW0217927	ফটো উপলব্ধ	নাম : জুবিতা তাঁতী স্বামীৰ নাম: দিপক দহঘৰীয়া ঘৰ নং : 81 বয়স : 29 লিঙ্গ : মহিলা
1138	1	QGW0218024	ফটো উপলব্ধ	নাম : লুচিয়া টেটে স্বামীৰ নাম: উজ্জল কিচহান ঘৰ নং : 560 বয়স : 26 লিঙ্গ : মহিলা
1139	1	QGW0223750	ফটো উপলব্ধ	নাম : মৃত্তী চাওৰা স্বামীৰ নাম: অজিত তিকী ঘৰ নং : 165 বয়স : 29 লিঙ্গ : মহিলা
1140	1	QGW0224436	ফটো উপলব্ধ	নাম : ছুচীতা ওৰাং স্বামীৰ নাম: এৰিনিউছ বাৰ্লা ঘৰ নং : 168 বয়স : 30 লিঙ্গ : মহিলা
1141	1	QGW0225540	ফটো উপলব্ধ	নাম : বেণকা তপ্প তিকী স্বামীৰ নাম: চামীত তিকী ঘৰ নং : 165 বয়স : 22 লিঙ্গ : মহিলা
1142	1	QGW0225565	ফটো উপলব্ধ	নাম : অভি প্রজা পিতাৰ নাম: মনোজ প্রজা ঘৰ নং : 210 বয়স : 18 লিঙ্গ : পুৰুষ
1143	1	QGW0225607	ফটো উপলব্ধ	নাম : আনেশ কাছুৰা পিতাৰ নাম: অনিল কাছুৰা ঘৰ নং : 169 বয়স : 18 লিঙ্গ : পুৰুষ
1144	1	QGW0225771	ফটো উপলব্ধ	নাম : সুনীতা মূৰ্ম বাগে স্বামীৰ নাম: চামীল বাগে ঘৰ নং : 192 বয়স : 20 লিঙ্গ : মহিলা
1145	1	QGW0225839	ফটো উপলব্ধ	নাম : পাউলিন তিকী স্বামীৰ নাম: আনানতাতিউছ তিকী ঘৰ নং : 111 বয়স : 26 লিঙ্গ : মহিলা
1146	1	QGW0226258	ফটো উপলব্ধ	নাম : আসমিন প্রজা পিতাৰ নাম: মনোজ প্রজা ঘৰ নং : 210 বয়স : 24 লিঙ্গ : মহিলা
1147	1	QGW0226266	ফটো উপলব্ধ	নাম : প্ৰিয়া তপ্প পিতাৰ নাম: ডুমনি তপ্প ঘৰ নং : 91 বয়স : 19 লিঙ্গ : মহিলা
1148	1	QGW0226605	ফটো উপলব্ধ	নাম : দীনেশ তিকী পিতাৰ নাম: চুৰেশ তিকী ঘৰ নং : 113 বয়স : 21 লিঙ্গ : পুৰুষ
1149	1	QGW0227074	ফটো উপলব্ধ	নাম : বজমীৰী তিকী পিতাৰ নাম: বুলু তিকী ঘৰ নং : 111 বয়স : 19 লিঙ্গ : মহিলা
1150	1	QGW0227108	ফটো উপলব্ধ	নাম : আলভাৰ কাছুৰা পিতাৰ নাম: লাজৰুছ কাছুৰা ঘৰ নং : 169 বয়স : 29 লিঙ্গ : পুৰুষ
1151	1	QGW0227223	ফটো উপলব্ধ	নাম : অঞ্জলী বৰাইক স্বামীৰ নাম: আমান তিকী ঘৰ নং : 58 বয়স : 25 লিঙ্গ : মহিলা
1152	1	QGW0227736	ফটো উপলব্ধ	নাম : বহুমীলা তপ্প পিতাৰ নাম: আন্তনী তপ্প ঘৰ নং : 193 বয়স : 18 লিঙ্গ : মহিলা
1153	1	QGW0227975	ফটো উপলব্ধ	নাম : অনিশ বাৰ্লা পিতাৰ নাম: চুনীল বাৰ্লা ঘৰ নং : 125 বয়স : 20 লিঙ্গ : পুৰুষ
1154	1	QGW0229344	ফটো উপলব্ধ	নাম : শ্বেতা মিৰ্ধা স্বামীৰ নাম: অবিনাশ মিৰ্ধা ঘৰ নং : 225 বয়স : 20 লিঙ্গ : মহিলা
1155	1	QGW0229831	ফটো উপলব্ধ	নাম : আনখা বাগে পিতাৰ নাম: এনেম বাগে ঘৰ নং : 119 বয়স : 18 লিঙ্গ : মহিলা
1156	1	QGW0230359	ফটো উপলব্ধ	নাম : কুপা কিৰো স্বামীৰ নাম: ক্ৰাইষ্টওডোন তপ্প ঘৰ নং : 153 বয়স : 40 লিঙ্গ : মহিলা
1157	1	QGW0230771	ফটো উপলব্ধ	নাম : প্ৰেম প্রজা পিতাৰ নাম: বিশাল প্রজা ঘৰ নং : 229 বয়স : 20 লিঙ্গ : পুৰুষ
1158	1	QGW0239814	ফটো উপলব্ধ	নাম : ইসিতা বাৰ্লা পিতাৰ নাম: ইলিয়াজাৰ বাৰ্লা ঘৰ নং : 65 বয়স : 19 লিঙ্গ : মহিলা
1159	1	QGW0239921	ফটো উপলব্ধ	নাম : মুক্তি লাক্ৰা পিতাৰ নাম: খিস্তাপাল লাক্ৰা ঘৰ নং : 59 বয়স : 20 লিঙ্গ : মহিলা
1160	1	QGW0239947	ফটো উপলব্ধ	নাম : সুদৰ্শন তাঁতী পিতাৰ নাম: অভিৰাম তাঁতী ঘৰ নং : 216 বয়স : 23 লিঙ্গ : মহিলা
1161	1	QGW0240077	ফটো উপলব্ধ	নাম : আলিছা চুৰিন স্বামীৰ নাম: সুদৰ্শন তাঁতী ঘৰ নং : 216 বয়স : 23 লিঙ্গ : মহিলা
1162	1	QGW0240184	ফটো উপলব্ধ	নাম : অনিত তিকী পিতাৰ নাম: আলবিনুছ তিকী ঘৰ নং : 123 বয়স : 18 লিঙ্গ : পুৰুষ
1163	1	QGW0240424	ফটো উপলব্ধ	নাম : আক্তা বাৰ্লা স্বামীৰ নাম: পাত্ৰাছ তিকী ঘৰ নং : 80 বয়স : 29 লিঙ্গ : মহিলা



1164	1	QGW0240432
নাম : চুছেনা খেডিয়া স্বামীৰ নাম: বালকচু একা ঘৰ নং : ১০৬ বয়স : 29 লিঙ্গ : মহিলা		
ফটো উপলব্ধ		

1165	1	QGW0241265
নাম : বিনীতা খাডীয়া স্বামীৰ নাম: ছেলাবিষ্টাৰ লাক্ৰা ঘৰ নং : ৫৯ বয়স : 42 লিঙ্গ : মহিলা		
ফটো উপলব্ধ		

1166	1	QGW0241349
নাম : চিলা প্রজা স্বামীৰ নাম: পালু তপু ঘৰ নং : ১৩৯ বয়স : 30 লিঙ্গ : মহিলা		
ফটো উপলব্ধ		

1167	1	QGW0241455
নাম : আনানিয়া পুৰ্তি পিতাৰ নাম: বিশ্বনাথ পুৰ্তি ঘৰ নং : ১৩১ বয়স : 19 লিঙ্গ : মহিলা		
ফটো উপলব্ধ		

1168	1	QGW0241612
নাম : প্ৰিয়াংকা বাঘৰাৰ পিতাৰ নাম: অনিল বাঘৰাৰ ঘৰ নং : ১৩৮ বয়স : 19 লিঙ্গ : মহিলা		
ফটো উপলব্ধ		

1169	1	QGW0241794
নাম : অনামী বাগে পিতাৰ নাম: প্ৰাভুচাই বাগে ঘৰ নং : ১৫২ বয়স : 19 লিঙ্গ : মহিলা		
ফটো উপলব্ধ		

1170	1	QGW0241893
নাম : ইলিজাবেথ চুৰিন পিতাৰ নাম: জেজ চুৰিন ঘৰ নং : ১৫০ বয়স : 20 লিঙ্গ : মহিলা		
ফটো উপলব্ধ		

1171	1	QGW0242040
নাম : হাবিল মুণ্ডা পিতাৰ নাম: আক্ৰিয়াছ মুণ্ডা ঘৰ নং : ২২৭ বয়স : 20 লিঙ্গ : পুৰুষ		
ফটো উপলব্ধ		

1172	1	QGW0249920
নাম : চামীৰ নাগ পিতাৰ নাম: অমৰ নাগ ঘৰ নং : ২০৯ বয়স : 20 লিঙ্গ : পুৰুষ		
ফটো উপলব্ধ		

1173	1	QGW0250142
নাম : মুস্কান নাগ স্বামীৰ নাম: চামীৰ নাগ ঘৰ নং : ২০৯ বয়স : 21 লিঙ্গ : মহিলা		
ফটো উপলব্ধ		

1174	1	QGW0251959
নাম : জন ব্ৰিট কুল্লু পিতাৰ নাম: গাব্ৰেল কুল্লু ঘৰ নং : ৪৯ বয়স : 19 লিঙ্গ : পুৰুষ		
ফটো উপলব্ধ		

1175	1	QGW0251900
নাম : জন ব্ৰিট কুল্লু পিতাৰ নাম: গাব্ৰেল কুল্লু ঘৰ নং : ৫০ বয়স : 19 লিঙ্গ : পুৰুষ		
ফটো উপলব্ধ		

1176	1	QGW0251967
নাম : পায়েল ভূমিজ স্বামীৰ নাম: জাষ্টন কুল্লু ঘৰ নং : ৫০ বয়স : 22 লিঙ্গ : মহিলা		
ফটো উপলব্ধ		



1177	1	QGW0258012
নাম : বজ্জ লিমা নাগ পিতাৰ নাম: আলবিশ নাগ ঘৰ নং : ৭৮ বয়স : 19 লিঙ্গ : মহিলা		ফটো উপলব্ধ

1178	1	QGW0258103
নাম : প্ৰমিলা হেৰেঞ্জ অন্যান্য: ৰিতেন হেৰেঞ্জ ঘৰ নং : ২১৩ বয়স : 19 লিঙ্গ : মহিলা		ফটো উপলব্ধ

1179	1	QGW0270694
নাম : শ্ৰীষ্টিনা কাছুৱা পিতাৰ নাম: চুনীল কাছুৱা ঘৰ নং : ১৬৯ বয়স : 18 লিঙ্গ : মহিলা		ফটো উপলব্ধ

ভোটাৰৰ সাৰাংশ

A) ভোটাৰৰ সংখ্যা

	তালিকাৰ প্ৰকাৰ	তালিকাৰ চিনাক্তকৰণ	ভোটাৰৰ সংখ্যা				
			পুৰুষ	মহিলা	ওয় লিঙ্গ	মুঠ	
I	মূল তালিকা	মূল তালিকা	বিশেষ সংশোধন, 2026 চনৰ পূৰ্বৰ 2025 চনৰ মূল তালিকাৰ লগত থকা সংযোজন সমূহ একত্ৰিতকৰণ কৰা তালিকা।	532	601	0	1133
II	যোগ তালিকা	পৰিপূৰক 1	বিশেষ সংক্ষিপ্ত সংশোধন, 2026	11	32	0	43
		পৰিপূৰক 2	অনবিচ্ছিন্ন সংশোধন 2026	0	3	0	3
			মুঠ	11	35	0	46
III	বিয়োজন তালিকা	পৰিপূৰক 1	বিশেষ সংক্ষিপ্ত সংশোধন, 2026	50	87	0	137
		পৰিপূৰক 2	অনবিচ্ছিন্ন সংশোধন 2026	0	0	0	0
			মুঠ	50	87	0	137
IV	লিংগ ক্ষেত্ৰত পৰিবৰ্তনৰ বাবে পাৰ্থক্য			0	0	0	0
এই সংশোধনৰ পিছত ভোটাৰ তালিকাত ভোটাৰৰ মুঠ সংখ্যা (I+II-III+IV)				493	549	0	1042

B) শুধৰনীৰ সংখ্যা

তালিকাৰ প্ৰকাৰ	তালিকাৰ চিনাক্তকৰণ	শুধৰনীৰ সংখ্যা
পৰিপূৰক 1	বিশেষ সংক্ষিপ্ত সংশোধন, 2026	0
পৰিপূৰক 2	অনবিচ্ছিন্ন সংশোধন 2026	0
	মুঠ	0

নিৰ্বাচক পঞ্জীয়ন বিষয়াৰ স্বাক্ষৰ

E-মৃত, S-স্থানান্তৰিত/ বাসস্থান পৰিবৰ্তন, R-প্ৰতিলিপি, M-নিখোজ, Q-অযোগ্য