



## ভোটাৰ তালিকা 2026 S03 অসম

বিধানসভা সমষ্টিৰ নম্বৰ, নাম আৰু সংৰক্ষণৰ স্থিতি : 65 - ঢেকীয়াজুলি (সাধাৰণ)		খণ্ড নং : 95																			
এই বিধানসভা সমষ্টিত কোন সংসদীয় সমষ্টিৰ অন্তৰ্গত তাৰ নম্বৰ, নাম আৰু সংৰক্ষণ স্থিতি : 11 - শোণিতপুৰ (সাধাৰণ)																					
1. সংশোধনৰ বিৱৰণ																					
সংশোধনৰ বছৰ	2026	তালিকাৰ চিনাক্তকৰণ																			
ভিত্তি তাৰিখ	01-04-2026	বিশেষ সংশোধন, 2026 চনৰ পূৰ্বৰ 2025 চনৰ মূল তালিকাৰ লগত থকা সংযোজন সমূহ একত্ৰিতকৰণ কৰা তালিকা।																			
সংশোধনৰ প্ৰকাৰ	বিশেষ সংশোধন 2026																				
প্ৰকাশনৰ তাৰিখ	23-03-2026																				
2. খণ্ড আৰু ভোটগ্ৰহন কেন্দ্ৰৰ বিৱৰণ																					
খণ্ডৰ অন্তৰ্গত এলেকা সমূহৰ নম্বৰ আৰু নাম																					
1-২ নং সন্মিলনী		<table border="1" style="width: 100%; border-collapse: collapse;"> <tr> <td>মূল চহৰ/গাওঁ</td> <td>: ২ নং চাৰিআলী</td> </tr> <tr> <td>ৱাৰ্ড নং</td> <td>:</td> </tr> <tr> <td>ডাকঘৰ</td> <td>: ঢেকীয়াজুলী</td> </tr> <tr> <td>পুলিচ থানা</td> <td>: ঢেকীয়াজুলি থানা</td> </tr> <tr> <td>ব্লক</td> <td>: ঢেকীয়াজুলী পি-1</td> </tr> <tr> <td>ৰাজহ চক্ৰ</td> <td>: ঢেকীয়াজুলী</td> </tr> <tr> <td>জিলা</td> <td>: শোণিতপুৰ</td> </tr> <tr> <td>পিনকোড</td> <td>: 784110</td> </tr> </table>				মূল চহৰ/গাওঁ	: ২ নং চাৰিআলী	ৱাৰ্ড নং	:	ডাকঘৰ	: ঢেকীয়াজুলী	পুলিচ থানা	: ঢেকীয়াজুলি থানা	ব্লক	: ঢেকীয়াজুলী পি-1	ৰাজহ চক্ৰ	: ঢেকীয়াজুলী	জিলা	: শোণিতপুৰ	পিনকোড	: 784110
মূল চহৰ/গাওঁ	: ২ নং চাৰিআলী																				
ৱাৰ্ড নং	:																				
ডাকঘৰ	: ঢেকীয়াজুলী																				
পুলিচ থানা	: ঢেকীয়াজুলি থানা																				
ব্লক	: ঢেকীয়াজুলী পি-1																				
ৰাজহ চক্ৰ	: ঢেকীয়াজুলী																				
জিলা	: শোণিতপুৰ																				
পিনকোড	: 784110																				
3. ভোটগ্ৰহন কেন্দ্ৰৰ বিৱৰণ																					
ভোটগ্ৰহন কেন্দ্ৰৰ নম্বৰ আৰু নাম :		ভোটগ্ৰহন কেন্দ্ৰৰ প্ৰকাৰ (পুৰুষ/মহিলা/সাধাৰণ)		সাধাৰন																	
95 - নং ২ চাৰিআলি এম.ভি. স্কুল		খণ্ডৰ অন্তৰ্গত সহায়ক ভোটগ্ৰহন কেন্দ্ৰৰ সংখ্যা :		0																	
ভোটগ্ৰহন কেন্দ্ৰৰ ঠিকনা :																					
২নং চাৰিআলি মজলীয়া বিদ্যালয়, কোঠা নং ১, ২ নং চাৰিআলী																					
4. ভোটাৰৰ সংখ্যা																					
আৰম্ভনি ক্ৰমিক নং	শেষ ক্ৰমিক নং	মুঠ ভোটাৰ																			
		পুৰুষ	মহিলা	৩য় লিঙ্গ	মুঠ																
1	1100	549	506	0	1055																

নিৰ্বাচক পঞ্জীয়ন বিষয়াৰ স্বাক্ষৰ

### Nazri Naksha



### Google Map View



### Polling Station Building Front View



### ভোটগ্ৰহন কেন্দ্ৰৰ সন্মুখৰ দৃশ্য



### Cad View

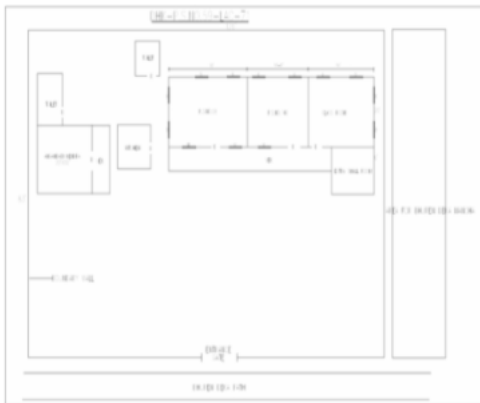

### Key MAP View





1 নাম : চুলামী কৰ্মকাৰ স্বামীৰ নাম: জিতেন কৰ্মকাৰ ঘৰ নং : ১ বয়স : 50 লিঙ্গ : মহিলা	CFN5834571 ফটো উপলব্ধ	2 নাম : তপন নাথ পিতাৰ নাম: জুলন নাথ ঘৰ নং : ১ বয়স : 37 লিঙ্গ : পুৰুষ	CFN5844928 ফটো উপলব্ধ	3 নাম : বৰ্ণা দেবী পিতাৰ নাম: বুলনচন্দ্ৰ নাথ ঘৰ নং : ১ বয়স : 31 লিঙ্গ : মহিলা	CFN0001107 ফটো উপলব্ধ
4 নাম : ববিতা দেবী পিতাৰ নাম: জুলন নাথ ঘৰ নং : ১ বয়স : 30 লিঙ্গ : মহিলা	CFN1604032 ফটো উপলব্ধ	5 নাম : মমতা টুটা পিতাৰ নাম: ষ্টেলিন টুটা ঘৰ নং : ১ বয়স : 25 লিঙ্গ : মহিলা	CFN0705814 ফটো উপলব্ধ	6 নাম : চুইটি দেবী স্বামীৰ নাম: তপন নাথ ঘৰ নং : ১ বয়স : 24 লিঙ্গ : মহিলা	CFN1504323 ফটো উপলব্ধ
7 নাম : বাসন্তী দেবী স্বামীৰ নাম: খগেশ্বৰ নাথ ঘৰ নং : ০৩ বয়স : 67 লিঙ্গ : মহিলা	CFN5834582 ফটো উপলব্ধ	8 নাম : মমী দেবী পিতাৰ নাম: খগেশ্বৰ নাথ ঘৰ নং : ৩ বয়স : 44 লিঙ্গ : মহিলা	CFN5834593 ফটো উপলব্ধ	9 নাম : চুমী দেবী মাতৃৰ নাম: বাসন্তী দেবী ঘৰ নং : ০৩ বয়স : 40 লিঙ্গ : মহিলা	CFN5844575 ফটো উপলব্ধ
10 নাম : অনপ জ্যোতি নাথ মাতৃৰ নাম: বাসন্তী দেবী ঘৰ নং : ৩ বয়স : 32 লিঙ্গ : পুৰুষ	CFN5844439 ফটো উপলব্ধ	11 নাম : জোনালী বাৰ্ণা পিতাৰ নাম: এফ্ৰেম বাৰ্ণা ঘৰ নং : ৩ বয়স : 25 লিঙ্গ : মহিলা	CFN0705194 ফটো উপলব্ধ	12 নাম : চাম তছা পিতাৰ নাম: ডাংষ্টী তছা ঘৰ নং : 8 বয়স : 76 লিঙ্গ : পুৰুষ	CFN5834617 ফটো উপলব্ধ
13 নাম : দশমী তছা স্বামীৰ নাম: চাম তছা ঘৰ নং : 8 বয়স : 70 লিঙ্গ : মহিলা	CFN5834628 ফটো উপলব্ধ	14 নাম : মীনা কুমাৰী তছা পিতাৰ নাম: চাম তছা ঘৰ নং : 8 বয়স : 38 লিঙ্গ : মহিলা	CFN5834775 ফটো উপলব্ধ	15 নাম : ধুবজ্যোতি তছা পিতাৰ নাম: শ্যাম তছা ঘৰ নং : 8 বয়স : 37 লিঙ্গ : পুৰুষ	CFN5835632 ফটো উপলব্ধ
16 নাম : সবিতা তছা পিতাৰ নাম: ধুবজ্যোতি তছা ঘৰ নং : 8 বয়স : 30 লিঙ্গ : মহিলা	CFN0131029 ফটো উপলব্ধ	17 নাম : পুৰন্দৰ তছা পিতাৰ নাম: লাতিয়ে চুই তছা ঘৰ নং : ৫ বয়স : 55 লিঙ্গ : পুৰুষ	CFN5834651 ফটো উপলব্ধ	18 নাম : লভিতা দেবী স্বামীৰ নাম: তুলসী নাথ ঘৰ নং : 5 বয়স : 47 লিঙ্গ : মহিলা	CFN5844393 ফটো উপলব্ধ
19 নাম : যুগ তছা পিতাৰ নাম: ভুবন তছা ঘৰ নং : ৫ বয়স : 39 লিঙ্গ : পুৰুষ	CFN5834662 ফটো উপলব্ধ	20 নাম : চোনামনি গোৱালা স্বামীৰ নাম: যুগ তছা ঘৰ নং : ৫ বয়স : 34 লিঙ্গ : মহিলা	CFN5844122 ফটো উপলব্ধ	21 নাম : চন্দন তছা পিতাৰ নাম: ভুবন তছা ঘৰ নং : 5 বয়স : 34 লিঙ্গ : পুৰুষ	QG0143305 ফটো উপলব্ধ
22 নাম : গায়ত্ৰী তছা মাতৃৰ নাম: সম্বাৰী তছা ঘৰ নং : ৫ বয়স : 31 লিঙ্গ : মহিলা	CFN5844348 ফটো উপলব্ধ	23 নাম : জ্যোতি পুত্ৰী পিতাৰ নাম: পূৰ্বীন পুত্ৰী ঘৰ নং : ৫ বয়স : 25 লিঙ্গ : মহিলা	CFN0705830 ফটো উপলব্ধ	24 নাম : ৰূপা বৰা স্বামীৰ নাম: তৰুন বৰা ঘৰ নং : 06 বয়স : 67 লিঙ্গ : মহিলা	CFN5834695 ফটো উপলব্ধ
25 নাম : বীজ বৰা মাতৃৰ নাম: ৰূপা বৰা ঘৰ নং : ০৬ বয়স : 42 লিঙ্গ : মহিলা	CFN5844100 ফটো উপলব্ধ	26 নাম : দাদুল বৰা পিতাৰ নাম: অতুল বৰা ঘৰ নং : 06 বয়স : 21 লিঙ্গ : পুৰুষ	QG0086025 ফটো উপলব্ধ	27 নাম : কুঁহি বৰা স্বামীৰ নাম: দাদুল বৰা ঘৰ নং : 6 বয়স : 19 লিঙ্গ : মহিলা	QG0160622 ফটো উপলব্ধ
28 নাম : ভূপেন দাস পিতাৰ নাম: বাবৰ বৰা ঘৰ নং : ০৭ বয়স : 65 লিঙ্গ : পুৰুষ	CFN5834708 ফটো উপলব্ধ	29 নাম : তুল দাস স্বামীৰ নাম: ভূপেন দাস ঘৰ নং : ৭ বয়স : 60 লিঙ্গ : মহিলা	CFN5834719 ফটো উপলব্ধ	30 নাম : নিৰ্মল দাস পিতাৰ নাম: ভূপেন দাস ঘৰ নং : ০৭ বয়স : 40 লিঙ্গ : পুৰুষ	CFN5834720 ফটো উপলব্ধ



31 নাম : প্ৰাঞ্জল দাস পিতাৰ নাম: ভূপেন দাস ঘৰ নং : ০৭ বয়স : 32 লিঙ্গ : পুৰুষ	CFN5844508 ফটো উপলব্ধ	32 নাম : বৰষা দাস স্বামীৰ নাম: নিমল দাস ঘৰ নং : 7 বয়স : 32 লিঙ্গ : মহিলা	QGW0109777 ফটো উপলব্ধ	33 নাম : নগেন দাস পিতাৰ নাম: বাবৰ দাস ঘৰ নং : ০৮ বয়স : 85 লিঙ্গ : পুৰুষ	CFN5834731 ফটো উপলব্ধ
34 নাম : মামনি দাস স্বামীৰ নাম: নগেন দাস ঘৰ নং : ৮ বয়স : 68 লিঙ্গ : মহিলা	CFN5834742 ফটো উপলব্ধ	35 নাম : নৃপেন দাস পিতাৰ নাম: বাবৰ দাস ঘৰ নং : ৮ বয়স : 60 লিঙ্গ : পুৰুষ	CFN5834753 ফটো উপলব্ধ	36 নাম : ভাৰতী দাস স্বামীৰ নাম: নৃপেন দাস ঘৰ নং : ৮ বয়স : 52 লিঙ্গ : মহিলা	CFN5834764 ফটো উপলব্ধ
37 নাম : প্ৰণালী দাস স্বামীৰ নাম: তপন দাস ঘৰ নং : 8 বয়স : 29 লিঙ্গ : মহিলা	QGW0108670 ফটো উপলব্ধ	38 নাম : ৰাজা দাশ পিতাৰ নাম: নৃপেন দাশ ঘৰ নং : ৮ বয়স : 23 লিঙ্গ : পুৰুষ	CFN1338946 ফটো উপলব্ধ	39 নাম : ছবি বৰা দাস স্বামীৰ নাম: ৰাজা দাস ঘৰ নং : 8 বয়স : 23 লিঙ্গ : মহিলা	QGW0065615 ফটো উপলব্ধ
40 নাম : ৰঞ্জন দাস পিতাৰ নাম: কামেশ্বৰ দাস ঘৰ নং : ০৯ বয়স : 55 লিঙ্গ : পুৰুষ	CFN5834800 ফটো উপলব্ধ	41 নাম : জিৎ কুমাৰ দাস পিতাৰ নাম: কামেশ্বৰ দাস ঘৰ নং : ০৯ বয়স : 53 লিঙ্গ : পুৰুষ	CFN5834822 ফটো উপলব্ধ	42 নাম : দেবজিত দাস পিতাৰ নাম: কামেশ্বৰ দাস ঘৰ নং : ৯ বয়স : 51 লিঙ্গ : পুৰুষ	CFN5834833 ফটো উপলব্ধ
43 নাম : ৰুমি বৰুৱা দাস স্বামীৰ নাম: ৰঞ্জন দাস ঘৰ নং : ০৯ বয়স : 50 লিঙ্গ : মহিলা	CFN5834811 ফটো উপলব্ধ	44 নাম : ৰেখা সিং দাস স্বামীৰ নাম: জিত কুমাৰ দাস ঘৰ নং : ০৯ বয়স : 49 লিঙ্গ : মহিলা	CFN2344607 ফটো উপলব্ধ	45 নাম : বিশ্বজিত দাস পিতাৰ নাম: কামেশ্বৰ দাস ঘৰ নং : ৯ বয়স : 46 লিঙ্গ : পুৰুষ	CFN5834844 ফটো উপলব্ধ
46 নাম : মনিতা তালুকদাৰ দাস স্বামীৰ নাম: দেবজিত দাস ঘৰ নং : ৯ বয়স : 43 লিঙ্গ : মহিলা	CFN2401209 ফটো উপলব্ধ	47 নাম : অঞ্জলী বৰ্মন স্বামীৰ নাম: বিশ্বজিত দাস ঘৰ নং : ৯ বয়স : 42 লিঙ্গ : মহিলা	CFN2344594 ফটো উপলব্ধ	48 নাম : উদয় দাস পিতাৰ নাম: ৰঞ্জন দাস ঘৰ নং : 9 বয়স : 21 লিঙ্গ : পুৰুষ	CFN7549421 ফটো উপলব্ধ
49 নাম : শৰত নাথ পিতাৰ নাম: গোলোক নাথ ঘৰ নং : ১১ বয়স : 60 লিঙ্গ : পুৰুষ	CFN5834855 ফটো উপলব্ধ	50 নাম : বীনা দেবী স্বামীৰ নাম: শৰত নাথ ঘৰ নং : ১১ বয়স : 50 লিঙ্গ : মহিলা	CFN5834866 ফটো উপলব্ধ	51 নাম : পঙ্কজ নাথ পিতাৰ নাম: শৰত নাথ ঘৰ নং : ১১ বয়স : 27 লিঙ্গ : পুৰুষ	CFN0213363 ফটো উপলব্ধ
52 নাম : তুলসী ডেকা পিতাৰ নাম: গুনাৰাম ডেকা ঘৰ নং : ১২ বয়স : 63 লিঙ্গ : পুৰুষ	CFN5834877 ফটো উপলব্ধ	53 নাম : তপেশ্বৰী ডেকা স্বামীৰ নাম: তুলসী ডেকা ঘৰ নং : ১২ বয়স : 55 লিঙ্গ : মহিলা	CFN5834888 ফটো উপলব্ধ	54 নাম : প্ৰাঞ্জল ডেকা পিতাৰ নাম: তুলসী ডেকা ঘৰ নং : ১২ বয়স : 34 লিঙ্গ : পুৰুষ	CFN0216952 ফটো উপলব্ধ
55 নাম : মধুমিতা হালৈ ডেকা স্বামীৰ নাম: প্ৰাঞ্জল ডেকা ঘৰ নং : ১২ বয়স : 32 লিঙ্গ : মহিলা	CFN0510172 ফটো উপলব্ধ	56 নাম : জোনালী ডেকা পিতাৰ নাম: তুলসী ডেকা ঘৰ নং : ১২ বয়স : 30 লিঙ্গ : মহিলা	CFN0020958 ফটো উপলব্ধ	57 নাম : পানীয়া গোৱালা পিতাৰ নাম: গজেন গোৱালা ঘৰ নং : ১৩ বয়স : 57 লিঙ্গ : পুৰুষ	CFN5834913 ফটো উপলব্ধ
58 নাম : কালৈ গোৱালা স্বামীৰ নাম: পানীয়া গোৱালা ঘৰ নং : ১৩ বয়স : 53 লিঙ্গ : মহিলা	CFN5834924 ফটো উপলব্ধ	59 নাম : পুষ্পা গোৱালা স্বামীৰ নাম: পানীৰাম গোৱালা ঘৰ নং : ১৩ বয়স : 48 লিঙ্গ : মহিলা	CFN5841598 ফটো উপলব্ধ	60 নাম : সঞ্জয় গোৱালা পিতাৰ নাম: পানীৰাম গোৱালা ঘৰ নং : ১৩ বয়স : 24 লিঙ্গ : পুৰুষ	CFN1461839 ফটো উপলব্ধ



61 নাম : অনিলা শইকীয়া পিতাৰ নাম: দস্তাৰাম শইকীয়া ঘৰ নং : ১৪ বয়স : 65 লিঙ্গ : পুৰুষ	CFN5834946 ফটো উপলব্ধ	62 নাম : মিন শইকীয়া স্বামীৰ নাম: অনিলা শইকীয়া ঘৰ নং : ১৪ বয়স : 52 লিঙ্গ : মহিলা	CFN5834957 ফটো উপলব্ধ	63 নাম : অমতা টিগা স্বামীৰ নাম: কলচস তিগা ঘৰ নং : ১৪ বয়স : 31 লিঙ্গ : মহিলা	CFN1497650 ফটো উপলব্ধ
64 নাম : হাতেজা বিবি স্বামীৰ নাম: ইছ মহম্মদ ঘৰ নং : ১৫ বয়স : 78 লিঙ্গ : মহিলা	CFN5844155 ফটো উপলব্ধ	65 নাম : গোলাম নবি আজাদ মাতৃৰ নাম: হাতেজা বিবি ঘৰ নং : ১৫ বয়স : 30 লিঙ্গ : পুৰুষ	CFN0044016 ফটো উপলব্ধ	66 নাম : ফৰিদা খাতুন স্বামীৰ নাম: গোলাম নবি আজাদ ঘৰ নং : 15 বয়স : 26 লিঙ্গ : মহিলা	QGW0158733 ফটো উপলব্ধ
67 নাম : ফুলচান আনছাৰী পিতাৰ নাম: হুচেন আনছাৰী ঘৰ নং : ১৮ বয়স : 60 লিঙ্গ : পুৰুষ	CFN5834968 ফটো উপলব্ধ	D 68 নাম : জহুৰা বিবি স্বামীৰ নাম: ফুলচান আনছাৰী ঘৰ নং : ১৮ বয়স : 55 লিঙ্গ : মহিলা	CFN5834979 ফটো উপলব্ধ	69 নাম : লচু কিসান পিতাৰ নাম: বুধু কিসান ঘৰ নং : ১৮ বয়স : 44 লিঙ্গ : পুৰুষ	CFN0215905 ফটো উপলব্ধ
70 নাম : জহুৰা বেগম স্বামীৰ নাম: ফুলচান আনছাৰী ঘৰ নং : ১৮ বয়স : 37 লিঙ্গ : মহিলা	CFN5834980 ফটো উপলব্ধ	71 নাম : চাহজাহান আনছাৰী পিতাৰ নাম: ফুলচান আনছাৰী ঘৰ নং : ১৮ বয়স : 30 লিঙ্গ : পুৰুষ	CFN0216564 ফটো উপলব্ধ	72 নাম : মৰ্জিনা খাতুন স্বামীৰ নাম: শাজহান অনসাৰী ঘৰ নং : 18 বয়স : 25 লিঙ্গ : মহিলা	CFN7579790 ফটো উপলব্ধ
73 নাম : অবিনাশ কিসান পিতাৰ নাম: লচু কিসান ঘৰ নং : 18 বয়স : 22 লিঙ্গ : পুৰুষ	CFN7605694 ফটো উপলব্ধ	74 নাম : অবিনাশ কিসান পিতাৰ নাম: লচু কিসান ঘৰ নং : 18 বয়স : 22 লিঙ্গ : পুৰুষ	CFN7605710 ফটো উপলব্ধ	75 নাম : আমিনা খাতুন স্বামীৰ নাম: ইব্রাহিম আলী ঘৰ নং : ২০ বয়স : 55 লিঙ্গ : মহিলা	CFN5834991 ফটো উপলব্ধ
76 নাম : হাফিজুদ্দিন আনছাৰী অন্যান্য: চাবেৰা ঘৰ নং : 20 বয়স : 53 লিঙ্গ : পুৰুষ	QGW0070193 ফটো উপলব্ধ	77 নাম : ছহীদ আনছাৰী পিতাৰ নাম: ইব্রাহিম আলী ঘৰ নং : ২০ বয়স : 45 লিঙ্গ : পুৰুষ	CFN5835007 ফটো উপলব্ধ	78 নাম : ছবেৰা আনছাৰী পিতাৰ নাম: ইব্রাহিম আনছাৰী ঘৰ নং : ২০ বয়স : 38 লিঙ্গ : মহিলা	CFN5835018 ফটো উপলব্ধ
79 নাম : আজোমা বেগম স্বামীৰ নাম: মঃ ছহীদ আনছাৰী ঘৰ নং : ২০ বয়স : 30 লিঙ্গ : মহিলা	CFN5844213 ফটো উপলব্ধ	80 নাম : অহিড আনছাৰী পিতাৰ নাম: ইব্রাহিম আলী ঘৰ নং : ২০ বয়স : 26 লিঙ্গ : পুৰুষ	CFN0705368 ফটো উপলব্ধ	81 নাম : আহমদ আনছাৰী পিতাৰ নাম: হুচেন আলী ঘৰ নং : ২১ বয়স : 52 লিঙ্গ : পুৰুষ	CFN5835029 ফটো উপলব্ধ
82 নাম : আতবজান বিবি স্বামীৰ নাম: আহমদ আনছাৰী ঘৰ নং : ২১ বয়স : 48 লিঙ্গ : মহিলা	CFN5835030 ফটো উপলব্ধ	83 নাম : ছমীৰ আনছাৰী পিতাৰ নাম: আহমেদ আনছাৰী ঘৰ নং : ২১ বয়স : 24 লিঙ্গ : পুৰুষ	CFN1442615 ফটো উপলব্ধ	# 84 নাম : ছমীৰ আনছাৰী পিতাৰ নাম: আহমদ আনছাৰী ঘৰ নং : ২১ বয়স : 24 লিঙ্গ : পুৰুষ	CFN1462860 ফটো উপলব্ধ
85 নাম : সপ্তী টপ্প স্বামীৰ নাম: দিলিপ টপ্প ঘৰ নং : ২১ বয়স : 24 লিঙ্গ : মহিলা	CFN1497494 ফটো উপলব্ধ	86 নাম : চাদিয়া খাতুন স্বামীৰ নাম: ছমীৰ আনছাৰী ঘৰ নং : 21 বয়স : 21 লিঙ্গ : মহিলা	QGW0068726 ফটো উপলব্ধ	87 নাম : ছালেহা বিবি স্বামীৰ নাম: আহমত আলী ঘৰ নং : ২২ বয়স : 75 লিঙ্গ : মহিলা	CFN5835074 ফটো উপলব্ধ
88 নাম : মুস্তাকিম আলি পিতাৰ নাম: আহমত আলী ঘৰ নং : ২২ বয়স : 60 লিঙ্গ : পুৰুষ	CFN5835041 ফটো উপলব্ধ	89 নাম : গিয়াস উদ্দীন আলী পিতাৰ নাম: আহমত আলী ঘৰ নং : ২২ বয়স : 40 লিঙ্গ : পুৰুষ	CFN5835085 ফটো উপলব্ধ	90 নাম : বছিৰ আহমেদ পিতাৰ নাম: আহমত আলী ঘৰ নং : ২২ বয়স : 36 লিঙ্গ : পুৰুষ	CFN5835096 ফটো উপলব্ধ



91 নাম : নূৰজাহান বেগম স্বামীৰ নাম: বাছিৰ আহমেদ ঘৰ নং : ২২ বয়স : 34 লিঙ্গ : মহিলা	CFN5835110 ফটো উপলব্ধ	92 নাম : হালিমা বেগম স্বামীৰ নাম: গিয়াচ উদ্দীন আলী ঘৰ নং : ২২ বয়স : 34 লিঙ্গ : মহিলা	CFN5835109 ফটো উপলব্ধ	93 নাম : হাফিজ উদ্দিন পিতাৰ নাম: আচমত আলী ঘৰ নং : ২২ বয়স : 34 লিঙ্গ : পুৰুষ	CFN5844848 ফটো উপলব্ধ
94 নাম : কুলচম বেগম স্বামীৰ নাম: হাবিজ উদ্দিন ঘৰ নং : ২২ বয়স : 32 লিঙ্গ : মহিলা	CFN5844871 ফটো উপলব্ধ	95 নাম : জনছেদ আলী পিতাৰ নাম: মুস্তাকিম আলী ঘৰ নং : ২২ বয়স : 27 লিঙ্গ : পুৰুষ	CFN0287698 ফটো উপলব্ধ	96 নাম : আজমিনা খাতুন স্বামীৰ নাম: জনছেদ আলী ঘৰ নং : ২২ বয়স : 27 লিঙ্গ : মহিলা	CFN0699041 ফটো উপলব্ধ
97 নাম : হানিফ আলী পিতাৰ নাম: গিয়াছ উদ্দিন আলী ঘৰ নং : 22 বয়স : 24 লিঙ্গ : পুৰুষ	QGW0143685 ফটো উপলব্ধ	98 নাম : বিলকিছ খাতুন স্বামীৰ নাম: হানিফ আলী ঘৰ নং : 22 বয়স : 20 লিঙ্গ : মহিলা	QGW0145953 ফটো উপলব্ধ	99 নাম : বাখালু চৰকাৰ পিতাৰ নাম: সুদৰ্শন চৰকাৰ ঘৰ নং : ২৩ বয়স : 70 লিঙ্গ : পুৰুষ	CFN5835121 ফটো উপলব্ধ
100 নাম : বেণু চৰকাৰ স্বামীৰ নাম: বাখাল চৰকাৰ ঘৰ নং : ২৩ বয়স : 57 লিঙ্গ : মহিলা	CFN5835132 ফটো উপলব্ধ	101 নাম : স্বপ্ন সৰকাৰ পিতাৰ নাম: বাখাল চৰকাৰ ঘৰ নং : ২৩ বয়স : 50 লিঙ্গ : পুৰুষ	CFN5835143 ফটো উপলব্ধ	102 নাম : ভাবনা সৰকাৰ কুণ্ডু পিতাৰ নাম: বাখাল চৰকাৰ ঘৰ নং : ২৩ বয়স : 47 লিঙ্গ : পুৰুষ	CFN5835154 ফটো উপলব্ধ
103 নাম : মিঠন সৰকাৰ পিতাৰ নাম: বাখাল সৰকাৰ ঘৰ নং : ২৩ বয়স : 32 লিঙ্গ : পুৰুষ	CFN0216325 ফটো উপলব্ধ	104 নাম : লিটন চৰকাৰ পিতাৰ নাম: বাখাল চৰকাৰ ঘৰ নং : ২৩ বয়স : 29 লিঙ্গ : পুৰুষ	CFN0216903 ফটো উপলব্ধ	105 নাম : বামকৃষ্ণ মজুমদাৰ পিতাৰ নাম: হেম চন্দ্ৰ মজুমদাৰ ঘৰ নং : ২৪ বয়স : 60 লিঙ্গ : পুৰুষ	CFN5835165 ফটো উপলব্ধ
106 নাম : মনসা মজুমদাৰ স্বামীৰ নাম: বামকৃষ্ণ মজুমদাৰ ঘৰ নং : ২৪ বয়স : 50 লিঙ্গ : মহিলা	CFN5835176 ফটো উপলব্ধ	107 নাম : ধনঞ্জয় ৰায় পিতাৰ নাম: ৰতন ৰায় ঘৰ নং : ২৪ ক বয়স : 51 লিঙ্গ : পুৰুষ	CFN5835198 ফটো উপলব্ধ	108 নাম : ৰিণা ৰায় স্বামীৰ নাম: ধনঞ্জয় ৰায় ঘৰ নং : ২৪ ক বয়স : 39 লিঙ্গ : মহিলা	CFN0087866 ফটো উপলব্ধ
109 নাম : বিকাশ ৰায় পিতাৰ নাম: ধনঞ্জয় ৰায় ঘৰ নং : 24 ক বয়স : 22 লিঙ্গ : পুৰুষ	CFN7608524 ফটো উপলব্ধ	110 নাম : হৰেকৃষ্ণ মজুমদাৰ পিতাৰ নাম: হেমচন্দ্ৰ মজুমদাৰ ঘৰ নং : ২৫ বয়স : 63 লিঙ্গ : পুৰুষ	CFN5835201 ফটো উপলব্ধ	111 নাম : শ্যামলা মজুমদাৰ স্বামীৰ নাম: হৰেকৃষ্ণ মজুমদাৰ ঘৰ নং : ২৫ বয়স : 49 লিঙ্গ : মহিলা	CFN5835212 ফটো উপলব্ধ
112 নাম : বিনয় মজুমদাৰ পিতাৰ নাম: হৰেকৃষ্ণ মজুমদাৰ ঘৰ নং : ২৫ বয়স : 35 লিঙ্গ : পুৰুষ	CFN5835223 ফটো উপলব্ধ	113 নাম : ৰঞ্জনা ৰায় মজুমদাৰ স্বামীৰ নাম: বিনয় মজুমদাৰ ঘৰ নং : ২৫ বয়স : 32 লিঙ্গ : মহিলা	CFN1590264 ফটো উপলব্ধ	114 নাম : কনকন মজুমদাৰ পিতাৰ নাম: হৰেকৃষ্ণ মজুমদাৰ ঘৰ নং : ২৫ বয়স : 29 লিঙ্গ : পুৰুষ	CFN0216135 ফটো উপলব্ধ
115 নাম : চুব্বালা মজুমদাৰ স্বামীৰ নাম: হেমচন্দ্ৰ মজুমদাৰ ঘৰ নং : ২৬ বয়স : 68 লিঙ্গ : মহিলা	CFN5835256 ফটো উপলব্ধ	116 নাম : সন্ধ্যাৰানী মজুমদাৰ স্বামীৰ নাম: পুৰঞ্জন মজুমদাৰ ঘৰ নং : ২৬ বয়স : 57 লিঙ্গ : মহিলা	CFN5835278 ফটো উপলব্ধ	117 নাম : পুৰঞ্জন মজুমদাৰ পিতাৰ নাম: হেমচন্দ্ৰ মজুমদাৰ ঘৰ নং : ২৬ বয়স : 50 লিঙ্গ : পুৰুষ	CFN5835267 ফটো উপলব্ধ
118 নাম : অঞ্জলী মজুমদাৰ স্বামীৰ নাম: প্ৰাণকৃষ্ণ মজুমদাৰ ঘৰ নং : ২৬ বয়স : 40 লিঙ্গ : মহিলা	CFN5844086 ফটো উপলব্ধ	119 নাম : অষ্টমী মজুমদাৰ পিতাৰ নাম: পুৰঞ্জন মজুমদাৰ ঘৰ নং : ২৬ বয়স : 35 লিঙ্গ : মহিলা	CFN5835234 ফটো উপলব্ধ	120 নাম : অভিজিত মজুমদাৰ পিতাৰ নাম: পুৰঞ্জন মজুমদাৰ ঘৰ নং : ২৬ বয়স : 28 লিঙ্গ : পুৰুষ	CFN0205203 ফটো উপলব্ধ



121	QGW0023564	নাম : দেৱজিত মজুমদাৰ পিতাৰ নাম: পুৰঞ্জনী মজুমদাৰ ঘৰ নং : ২৬ বয়স : 22 লিঙ্গ : পুৰুষ	ফটো উপলব্ধ	122	CFN5835290	নাম : উষাৰানী মজুমদাৰ পিতাৰ নাম: পৰমেশ মজুমদাৰ ঘৰ নং : ২৭ বয়স : 52 লিঙ্গ : মহিলা	ফটো উপলব্ধ	123	CFN0215640	নাম : প্ৰসেনজিৎ মজুমদাৰ মাতৃৰ নাম: উষাৰানী মজুমদাৰ ঘৰ নং : ২৭ বয়স : 31 লিঙ্গ : পুৰুষ	ফটো উপলব্ধ
124	CFN0213215	নাম : কৰ্নিজিৎ মজুমদাৰ মাতৃৰ নাম: উষাৰানী মজুমদাৰ ঘৰ নং : 27 বয়স : 27 লিঙ্গ : পুৰুষ	ফটো উপলব্ধ	125	CFN5835314	নাম : বৃট ভূমিজ স্বামীৰ নাম: শুক্ৰা ভূমিজ ঘৰ নং : ২৮ বয়স : 80 লিঙ্গ : মহিলা	ফটো উপলব্ধ	126	CFN5835303	নাম : বিজয় ভূমিজ পিতাৰ নাম: শুক্ৰা ভূমিজ ঘৰ নং : ২৮ বয়স : 57 লিঙ্গ : পুৰুষ	ফটো উপলব্ধ
127	CFN5835347	নাম : কিৰন ভূমিজ পিতাৰ নাম: বিজয় ভূমিজ ঘৰ নং : ২৮ বয়স : 55 লিঙ্গ : মহিলা	ফটো উপলব্ধ	128	CFN5835325	নাম : চুমি ভূমিজ স্বামীৰ নাম: বিজয় ভূমিজ ঘৰ নং : ২৮ বয়স : 45 লিঙ্গ : মহিলা	ফটো উপলব্ধ	# 129	CFN5835336	নাম : ৰঞ্জিত ভূমিজ পিতাৰ নাম: শুক্ৰা ভূমিজ ঘৰ নং : ২৮ বয়স : 45 লিঙ্গ : পুৰুষ	ফটো উপলব্ধ
130	CFN5835358	নাম : তুলসী ভূমিজ স্বামীৰ নাম: ৰঞ্জিত ভূমিজ ঘৰ নং : ২৮ বয়স : 41 লিঙ্গ : মহিলা	ফটো উপলব্ধ	131	CFN0435230	নাম : জিতেন ভূমিজ পিতাৰ নাম: বিজয় ভূমিজ ঘৰ নং : ২৮ বয়স : 26 লিঙ্গ : পুৰুষ	ফটো উপলব্ধ	132	QGW0158246	নাম : চুনিতা ভূমিজ পিতাৰ নাম: ৰঞ্জিত ভূমিজ ঘৰ নং : 28 বয়স : 20 লিঙ্গ : মহিলা	ফটো উপলব্ধ
133	CFN5835369	নাম : অয়ো ভূমিজ পিতাৰ নাম: কন্দা ভূমিজ ঘৰ নং : ৩০ বয়স : 55 লিঙ্গ : পুৰুষ	ফটো উপলব্ধ	134	CFN5835405	নাম : ভূপেন মজুমদাৰ পিতাৰ নাম: ক্ষীৰদ মজুমদাৰ ঘৰ নং : ৩১ বয়স : 65 লিঙ্গ : পুৰুষ	ফটো উপলব্ধ	135	CFN5835416	নাম : নিশাৰানী মজুমদাৰ স্বামীৰ নাম: ভূপেন মজুমদাৰ ঘৰ নং : ৩১ বয়স : 50 লিঙ্গ : মহিলা	ফটো উপলব্ধ
136	CFN0215442	নাম : হৰিদাস মজুমদাৰ পিতাৰ নাম: ভূপেন মজুমদাৰ ঘৰ নং : ৩১ বয়স : 27 লিঙ্গ : পুৰুষ	ফটো উপলব্ধ	137	CFN0688994	নাম : চাঘা কিসান পিতাৰ নাম: জামনী কিসান ঘৰ নং : ৩১ বয়স : 27 লিঙ্গ : পুৰুষ	ফটো উপলব্ধ	138	CFN7609142	নাম : চণ্ডীদাস মজুমদাৰ পিতাৰ নাম: ভূপেন মজুমদাৰ ঘৰ নং : 31 বয়স : 21 লিঙ্গ : পুৰুষ	ফটো উপলব্ধ
139	QGW0141747	নাম : সীমা গোৱালা মজুমদাৰ স্বামীৰ নাম: হৰিদাস মজুমদাৰ ঘৰ নং : 31 বয়স : 21 লিঙ্গ : মহিলা	ফটো উপলব্ধ	140	CFN0320598	নাম : জ্যোতিষ মজুমদাৰ পিতাৰ নাম: ক্ষীৰদ মজুমদাৰ ঘৰ নং : ৩২ বয়স : 59 লিঙ্গ : পুৰুষ	ফটো উপলব্ধ	141	CFN5835438	নাম : শৈল্যাবালা মজুমদাৰ স্বামীৰ নাম: জ্যোতিষ মজুমদাৰ ঘৰ নং : ৩২ বয়স : 54 লিঙ্গ : মহিলা	ফটো উপলব্ধ
142	CFN5835449	নাম : ফনীন্দ্র মজুমদাৰ পিতাৰ নাম: জ্যোতিষ মজুমদাৰ ঘৰ নং : ৩২ বয়স : 37 লিঙ্গ : পুৰুষ	ফটো উপলব্ধ	143	CFN5835461	নাম : মহেন্দ্ৰ মজুমদাৰ পিতাৰ নাম: জ্যোতিষ মজুমদাৰ ঘৰ নং : ৩৩ বয়স : 37 লিঙ্গ : পুৰুষ	ফটো উপলব্ধ	144	CFN5835450	নাম : মাধবী মজুমদাৰ স্বামীৰ নাম: ফনীন্দ্র মজুমদাৰ ঘৰ নং : 32 বয়স : 37 লিঙ্গ : মহিলা	ফটো উপলব্ধ
145	CFN2401049	নাম : ববিতা বৈশ্য মজুমদাৰ স্বামীৰ নাম: মহেন্দ্ৰ মজুমদাৰ ঘৰ নং : ৩২ বয়স : 35 লিঙ্গ : মহিলা	ফটো উপলব্ধ	146	CFN0112896	নাম : মলিন মজুমদাৰ পিতাৰ নাম: জ্যোতিষ মজুমদাৰ ঘৰ নং : ৩২ বয়স : 32 লিঙ্গ : পুৰুষ	ফটো উপলব্ধ	147	CFN1645019	নাম : পূজা মজুমদাৰ স্বামীৰ নাম: মলিন মজুমদাৰ ঘৰ নং : ৩২ বয়স : 24 লিঙ্গ : মহিলা	ফটো উপলব্ধ
148	CFN5835472	নাম : সুবাস চৰকাৰ পিতাৰ নাম: ধীৰেন চৰকাৰ ঘৰ নং : ৩৩ বয়স : 60 লিঙ্গ : পুৰুষ	ফটো উপলব্ধ	149	CFN5835494	নাম : সুকুমাৰ চৰকাৰ পিতাৰ নাম: ধীৰেন চৰকাৰ ঘৰ নং : ৩৩ বয়স : 56 লিঙ্গ : পুৰুষ	ফটো উপলব্ধ	150	CFN5835507	নাম : মীনা চৰকাৰ স্বামীৰ নাম: সুকুমাৰ চৰকাৰ ঘৰ নং : ৩৩ বয়স : 55 লিঙ্গ : মহিলা	ফটো উপলব্ধ



151 নাম : টংকেশ্বৰী দেবী স্বামীৰ নাম : সুভাষ চৰকাৰ ঘৰ নং : ৩৩ বয়স : 48 লিঙ্গ : মহিলা	CFN5835483 ফটো উপলব্ধ	152 নাম : মনতুস সৰকাৰ পিতাৰ নাম : সুদিন সৰকাৰ ঘৰ নং : ৩৩ বয়স : 36 লিঙ্গ : পুৰুষ	CFN5844440 ফটো উপলব্ধ	153 নাম : গঠন সৰকাৰ পিতাৰ নাম : সুদিন সৰকাৰ ঘৰ নং : ৩৩ বয়স : 34 লিঙ্গ : পুৰুষ	CFN5844633 ফটো উপলব্ধ
154 নাম : বাতুল সৰকাৰ পিতাৰ নাম : সুভাষ সৰকাৰ ঘৰ নং : ৩৩ বয়স : 32 লিঙ্গ : পুৰুষ	CFN5844757 ফটো উপলব্ধ	155 নাম : সুশ্ৰীৰ চৰকাৰ পিতাৰ নাম : সুকুৰাম চৰকাৰ ঘৰ নং : ৩৩ বয়স : 30 লিঙ্গ : পুৰুষ	CFN0323915 ফটো উপলব্ধ	156 নাম : বিনিতা সৰকাৰ স্বামীৰ নাম : গঠন সৰকাৰ ঘৰ নং : 33 বয়স : 30 লিঙ্গ : মহিলা	QGW0163840 ফটো উপলব্ধ
157 নাম : পৰিতোষ সৰকাৰ পিতাৰ নাম : সুধিন সৰকাৰ ঘৰ নং : ৩৩ বয়স : 29 লিঙ্গ : পুৰুষ	CFN0324087 ফটো উপলব্ধ	158 নাম : বঞ্জ চৰকাৰ পিতাৰ নাম : সুবাস চৰকাৰ ঘৰ নং : ৩৩ বয়স : 28 লিঙ্গ : মহিলা	CFN0324228 ফটো উপলব্ধ	159 নাম : চপনা চৰকাৰ স্বামীৰ নাম : মনতুস চৰকাৰ ঘৰ নং : ৩৩ বয়স : 28 লিঙ্গ : মহিলা	CFN0705681 ফটো উপলব্ধ
160 নাম : সুমন সৰকাৰ পিতাৰ নাম : সুধিন সৰকাৰ ঘৰ নং : ৩৩ বয়স : 28 লিঙ্গ : পুৰুষ	CFN0324335 ফটো উপলব্ধ	161 নাম : বত্ৰা চৰকাৰ স্বামীৰ নাম : সুমন চৰকাৰ ঘৰ নং : ৩৩ বয়স : 27 লিঙ্গ : মহিলা	CFN0705699 ফটো উপলব্ধ	162 নাম : অজীত সৰকাৰ পিতাৰ নাম : সুকুমাৰ সৰকাৰ ঘৰ নং : ৩৩ বয়স : 27 লিঙ্গ : পুৰুষ	CFN1463025 ফটো উপলব্ধ
163 নাম : বুমি সৰকাৰ পিতাৰ নাম : সুভাষ চন্দ্ৰ সৰকাৰ ঘৰ নং : ৩৩ বয়স : 23 লিঙ্গ : মহিলা	CFN1404409 ফটো উপলব্ধ	164 নাম : সাধন সৰকাৰ পিতাৰ নাম : দেবেন্দ্ৰ সৰকাৰ ঘৰ নং : ৩৪ বয়স : 77 লিঙ্গ : পুৰুষ	CFN5835518 ফটো উপলব্ধ	165 নাম : শেফালী সৰকাৰ স্বামীৰ নাম : সাধন সৰকাৰ ঘৰ নং : ৩৪ বয়স : 67 লিঙ্গ : মহিলা	CFN5835529 ফটো উপলব্ধ
E 166 নাম : ভজন সৰকাৰ পিতাৰ নাম : সাধন সৰকাৰ ঘৰ নং : ৩৪ বয়স : 45 লিঙ্গ : পুৰুষ	CFN5835530 ফটো উপলব্ধ	167 নাম : বঞ্জন সৰকাৰ পিতাৰ নাম : সাধন সৰকাৰ ঘৰ নং : ৩৪ বয়স : 42 লিঙ্গ : পুৰুষ	CFN5835541 ফটো উপলব্ধ	168 নাম : আল্পনা সৰকাৰ স্বামীৰ নাম : ভজন সৰকাৰ ঘৰ নং : ৩৪ বয়স : 40 লিঙ্গ : মহিলা	CFN5835552 ফটো উপলব্ধ
169 নাম : সঞ্জয় চৰকাৰ পিতাৰ নাম : সাধন চৰকাৰ ঘৰ নং : ৩৪ বয়স : 36 লিঙ্গ : পুৰুষ	CFN5835563 ফটো উপলব্ধ	170 নাম : মিনতি কিষান স্বামীৰ নাম : অনিল কিষান ঘৰ নং : ৩৪ বয়স : 35 লিঙ্গ : মহিলা	CFN1502533 ফটো উপলব্ধ	171 নাম : পিংকী সৰকাৰ স্বামীৰ নাম : বঞ্জন সৰকাৰ ঘৰ নং : ৩৪ বয়স : 32 লিঙ্গ : মহিলা	CFN1593672 ফটো উপলব্ধ
172 নাম : বিজয় সৰকাৰ পিতাৰ নাম : সাধন সৰকাৰ ঘৰ নং : ৩৪ বয়স : 28 লিঙ্গ : পুৰুষ	CFN0326496 ফটো উপলব্ধ	173 নাম : প্ৰীতি দাস চৰকাৰ স্বামীৰ নাম : সঞ্জয় চৰকাৰ ঘৰ নং : ৩৪ বয়স : 24 লিঙ্গ : মহিলা	CFN1593615 ফটো উপলব্ধ	174 নাম : বিবেক সৰকাৰ পিতাৰ নাম : ভজন সৰকাৰ ঘৰ নং : 34 বয়স : 21 লিঙ্গ : পুৰুষ	QGW0145250 ফটো উপলব্ধ
175 নাম : তুলসী ৰায় ভৌমিক পিতাৰ নাম : নিৰেন্দ্ৰ ৰায় ভৌমিক ঘৰ নং : ৩৫ বয়স : 65 লিঙ্গ : পুৰুষ	CFN5835585 ফটো উপলব্ধ	176 নাম : খেলন ভৌমিক স্বামীৰ নাম : তুলসী ভৌমিক ঘৰ নং : ৩৫ বয়স : 55 লিঙ্গ : মহিলা	CFN5835596 ফটো উপলব্ধ	177 নাম : তাপস ৰায় ভৌমিক পিতাৰ নাম : তুলসী ৰায় ভৌমিক ঘৰ নং : ৩৫ বয়স : 30 লিঙ্গ : পুৰুষ	CFN2401061 ফটো উপলব্ধ
178 নাম : বিশ্বজীত ৰায় ভৌমিক পিতাৰ নাম : তুলসী ৰায় ভৌমিক ঘৰ নং : ৩৫ বয়স : 27 লিঙ্গ : পুৰুষ	CFN0217083 ফটো উপলব্ধ	179 নাম : অজয়ী সাহ পিতাৰ নাম : সীতাৰাম সাহ ঘৰ নং : ৩৬ বয়স : 64 লিঙ্গ : পুৰুষ	CFN5835609 ফটো উপলব্ধ	180 নাম : সুশীলা সাহ স্বামীৰ নাম : উপেন্দ্ৰ সাহ ঘৰ নং : ৩৬ বয়স : 57 লিঙ্গ : মহিলা	CFN5835621 ফটো উপলব্ধ



181	CFN0122036	ফটো উপলব্ধ
নাম : বাজকুমাৰ সাহ পিতাৰ নাম: অজধী সাহ ঘৰ নং : ৩৬ বয়স : 30 লিঙ্গ : পুৰুষ		

# 182	CFN0688929	ফটো উপলব্ধ
নাম : কৃষ্ণান কুমাৰ সাহ মাতৃৰ নাম: সুশীলা সাহ ঘৰ নং : ৩৬ বয়স : 28 লিঙ্গ : পুৰুষ		

183	CFN0688945	ফটো উপলব্ধ
নাম : পংকজ কুমাৰ সাহ মাতৃৰ নাম: সুশীলা সাহ ঘৰ নং : ৩৬ বয়স : 26 লিঙ্গ : পুৰুষ		

184	CFN5835654	ফটো উপলব্ধ
নাম : বাদল মজুমদাৰ পিতাৰ নাম: ফটিক মজুমদাৰ ঘৰ নং : ৩৭ বয়স : 57 লিঙ্গ : পুৰুষ		

185	CFN5835665	ফটো উপলব্ধ
নাম : সন্ধ্যা বাণী মজুমদাৰ স্বামীৰ নাম: বাদল মজুমদাৰ ঘৰ নং : ৩৭ বয়স : 52 লিঙ্গ : মহিলা		

186	CFN0332619	ফটো উপলব্ধ
নাম : বাপন মজুমদাৰ পিতাৰ নাম: বাদল মজুমদাৰ ঘৰ নং : ৩৭ বয়স : 38 লিঙ্গ : পুৰুষ		

187	CFN5835643	ফটো উপলব্ধ
নাম : পিঞ্চি মজুমদাৰ পিতাৰ নাম: বাদল মজুমদাৰ ঘৰ নং : ৩৭ বয়স : 33 লিঙ্গ : মহিলা		

188	CFN0333088	ফটো উপলব্ধ
নাম : অৰ্চনা মজুমদাৰ স্বামীৰ নাম: বাপন মজুমদাৰ ঘৰ নং : ৩৭ বয়স : 31 লিঙ্গ : মহিলা		

E 189	CFN5835698	ফটো উপলব্ধ
নাম : মনোৰঞ্জন সৰকাৰ পিতাৰ নাম: বেবতী সৰকাৰ ঘৰ নং : ৪০ বয়স : 67 লিঙ্গ : পুৰুষ		

190	CFN5835701	ফটো উপলব্ধ
নাম : উষাৰাণী সৰকাৰ স্বামীৰ নাম: মনোৰঞ্জন সৰকাৰ ঘৰ নং : ৪০ বয়স : 55 লিঙ্গ : মহিলা		

191	CFN5835712	ফটো উপলব্ধ
নাম : মিঠুন সৰকাৰ পিতাৰ নাম: মনোৰঞ্জন সৰকাৰ ঘৰ নং : ৪০ বয়স : 36 লিঙ্গ : পুৰুষ		

192	CFN5835734	ফটো উপলব্ধ
নাম : ৰূপম চৰকাৰ পিতাৰ নাম: মনোৰঞ্জন চৰকাৰ ঘৰ নং : ৪০ বয়স : 34 লিঙ্গ : পুৰুষ		

193	CFN1462969	ফটো উপলব্ধ
নাম : অশোক সৰকাৰ পিতাৰ নাম: মনোৰঞ্জন সৰকাৰ ঘৰ নং : ৪০ বয়স : 31 লিঙ্গ : পুৰুষ		

194	CFN5835745	ফটো উপলব্ধ
নাম : আশানন্দ সৰকাৰ পিতাৰ নাম: বেবতী সৰকাৰ ঘৰ নং : ৪১ বয়স : 67 লিঙ্গ : পুৰুষ		

195	CFN5835756	ফটো উপলব্ধ
নাম : ৰানীবালা সৰকাৰ স্বামীৰ নাম: আশানন্দ সৰকাৰ ঘৰ নং : ৪১ বয়স : 56 লিঙ্গ : মহিলা		

196	CFN5835767	ফটো উপলব্ধ
নাম : মদন সৰকাৰ পিতাৰ নাম: আশানন্দ সৰকাৰ ঘৰ নং : ৪১ বয়স : 40 লিঙ্গ : পুৰুষ		

197	CFN5844702	ফটো উপলব্ধ
নাম : অনিমা সৰকাৰ পিতাৰ নাম: তপন সৰকাৰ ঘৰ নং : ৪১ বয়স : 34 লিঙ্গ : মহিলা		

198	CFN5844553	ফটো উপলব্ধ
নাম : ৰমা সৰকাৰ পিতাৰ নাম: আছানন্দ সৰকাৰ ঘৰ নং : ৪১ বয়স : 34 লিঙ্গ : মহিলা		

199	CFN5835789	ফটো উপলব্ধ
নাম : ৰেনুবালা সৰকাৰ স্বামীৰ নাম: সুৰেশ সৰকাৰ ঘৰ নং : ৪২ বয়স : 70 লিঙ্গ : মহিলা		

200	CFN5835778	ফটো উপলব্ধ
নাম : সুজিত সৰকাৰ পিতাৰ নাম: সুৰেশ সৰকাৰ ঘৰ নং : ৪২ বয়স : 50 লিঙ্গ : মহিলা		

201	CFN0135756	ফটো উপলব্ধ
নাম : চঞ্চল গৌৱালা অন্যান্য: সুৰজন গৌৱালা ঘৰ নং : ৪২ বয়স : 45 লিঙ্গ : পুৰুষ		

202	CFN5835790	ফটো উপলব্ধ
নাম : বীনা সৰকাৰ স্বামীৰ নাম: সুজিত সৰকাৰ ঘৰ নং : ৪২ বয়স : 45 লিঙ্গ : মহিলা		

203	CFN5835803	ফটো উপলব্ধ
নাম : কাঞ্চনী সৰকাৰ স্বামীৰ নাম: ৰবীন্দ্র সৰকাৰ ঘৰ নং : ৪৩ বয়স : 70 লিঙ্গ : মহিলা		

204	CFN5835814	ফটো উপলব্ধ
নাম : বৰন সৰকাৰ পিতাৰ নাম: ৰবীন্দ্র সৰকাৰ ঘৰ নং : ৪৩ বয়স : 50 লিঙ্গ : পুৰুষ		

205	CFN5835825	ফটো উপলব্ধ
নাম : তৰন সৰকাৰ পিতাৰ নাম: ৰবীন্দ্র সৰকাৰ ঘৰ নং : ৪৩ বয়স : 41 লিঙ্গ : পুৰুষ		

206	CFN0658690	ফটো উপলব্ধ
নাম : লিপিকা নাগ স্বামীৰ নাম: তৰুণ সৰকাৰ ঘৰ নং : ৪৩ বয়স : 41 লিঙ্গ : মহিলা		

207	CFN0491134	ফটো উপলব্ধ
নাম : পম্পি সৰকাৰ স্বামীৰ নাম: চন্দন সৰকাৰ ঘৰ নং : ৪৩ বয়স : 38 লিঙ্গ : মহিলা		

208	CFN5844111	ফটো উপলব্ধ
নাম : ৰেণু দে সৰকাৰ স্বামীৰ নাম: বৰুন সৰকাৰ ঘৰ নং : ৪৩ বয়স : 37 লিঙ্গ : মহিলা		

209	CFN5844257	ফটো উপলব্ধ
নাম : চন্দন চৰকাৰ পিতাৰ নাম: ৰবীন্দ্র চৰকাৰ ঘৰ নং : ৪৩ বয়স : 37 লিঙ্গ : পুৰুষ		

210	CFN5835847	ফটো উপলব্ধ
নাম : নিশাৰাণী সৰকাৰ স্বামীৰ নাম: প্ৰেমানন্দ সৰকাৰ ঘৰ নং : ৪৪ বয়স : 70 লিঙ্গ : মহিলা		



211	CFN5835858	ফটো উপলব্ধ	নাম : খুকন সৰকাৰ পিতাৰ নাম: প্ৰেমানন্দ সৰকাৰ ঘৰ নং : 88 বয়স : 44 লিঙ্গ : পুৰুষ	212	CFN0139576	ফটো উপলব্ধ	নাম : সাৰতি গোৱালা স্বামীৰ নাম: কোকিল গোৱালা ঘৰ নং : 88 বয়স : 34 লিঙ্গ : মহিলা	213	CFN5844428	ফটো উপলব্ধ	নাম : নিৰ্মল সৰকাৰ পিতাৰ নাম: নিখিল সৰকাৰ ঘৰ নং : 88 বয়স : 34 লিঙ্গ : পুৰুষ
214	CFN0205831	ফটো উপলব্ধ	নাম : শ্যামল সৰকাৰ পিতাৰ নাম: নিখিল সৰকাৰ ঘৰ নং : 88 বয়স : 27 লিঙ্গ : পুৰুষ	215	CFN0705715	ফটো উপলব্ধ	নাম : চিন্তামণি চৰকাৰ স্বামীৰ নাম: খুকন চৰকাৰ ঘৰ নং : 88 বয়স : 26 লিঙ্গ : মহিলা	216	CFN5835870	ফটো উপলব্ধ	নাম : শেফালীৰানী সৰকাৰ স্বামীৰ নাম: নৰেশ সৰকাৰ ঘৰ নং : 85 বয়স : 65 লিঙ্গ : মহিলা
217	CFN5835881	ফটো উপলব্ধ	নাম : উৎপল সৰকাৰ পিতাৰ নাম: নৰেশ সৰকাৰ ঘৰ নং : 85 বয়স : 47 লিঙ্গ : পুৰুষ	218	CFN5835892	ফটো উপলব্ধ	নাম : বিপ্লব সৰকাৰ পিতাৰ নাম: নৰেশ সৰকাৰ ঘৰ নং : 85 বয়স : 45 লিঙ্গ : পুৰুষ	219	CFN5835905	ফটো উপলব্ধ	নাম : ৰবি দে সৰকাৰ স্বামীৰ নাম: উৎপল সৰকাৰ ঘৰ নং : 85 বয়স : 38 লিঙ্গ : মহিলা
220	CFN2401072	ফটো উপলব্ধ	নাম : পূজা সৰকাৰ পিতাৰ নাম: উত্তম সৰকাৰ ঘৰ নং : 85 বয়স : 29 লিঙ্গ : মহিলা	221	CFN0351247	ফটো উপলব্ধ	নাম : ৰমা সৰকাৰ স্বামীৰ নাম: বিপ্লব সৰকাৰ ঘৰ নং : 85 বয়স : 29 লিঙ্গ : মহিলা	222	QGW0128066	ফটো উপলব্ধ	নাম : উদয় সৰকাৰ পিতাৰ নাম: উত্তপল সৰকাৰ ঘৰ নং : 45 বয়স : 19 লিঙ্গ : পুৰুষ
223	CFN5835916	ফটো উপলব্ধ	নাম : ভূপেন্দ্ৰ সৰকাৰ পিতাৰ নাম: শৰত সৰকাৰ ঘৰ নং : 86 বয়স : 67 লিঙ্গ : পুৰুষ	224	CFN5835927	ফটো উপলব্ধ	নাম : দিষ্টীৰানী সৰকাৰ স্বামীৰ নাম: ভূপেন্দ্ৰ সৰকাৰ ঘৰ নং : 46 বয়স : 55 লিঙ্গ : মহিলা	225	QGW0020164	ফটো উপলব্ধ	নাম : বিশ্ৰাজিত সৰকাৰ পিতাৰ নাম: ভূপেন্দ্ৰ সৰকাৰ ঘৰ নং : 46 বয়স : 21 লিঙ্গ : পুৰুষ
226	CFN5835961	ফটো উপলব্ধ	নাম : উষাৰানী সৰকাৰ স্বামীৰ নাম: ৰবেন্দ্ৰ সৰকাৰ ঘৰ নং : 89 বয়স : 55 লিঙ্গ : মহিলা	227	CFN5835949	ফটো উপলব্ধ	নাম : সঞ্জিব সৰকাৰ পিতাৰ নাম: ৰবেন্দ্ৰ সৰকাৰ ঘৰ নং : 89 বয়স : 34 লিঙ্গ : পুৰুষ	228	CFN5844473	ফটো উপলব্ধ	নাম : শীমা চৰকাৰ পিতাৰ নাম: ৰবেন্দ্ৰ চৰকাৰ ঘৰ নং : 89 বয়স : 32 লিঙ্গ : মহিলা
229	CFN0145128	ফটো উপলব্ধ	নাম : ৰাজীৱ সৰকাৰ পিতাৰ নাম: ৰবেন্দ্ৰ সৰকাৰ ঘৰ নং : 89 বয়স : 29 লিঙ্গ : পুৰুষ	230	CFN5835972	ফটো উপলব্ধ	নাম : সুমিত্ৰা সৰকাৰ স্বামীৰ নাম: ভজন সৰকাৰ ঘৰ নং : 88 বয়স : 55 লিঙ্গ : মহিলা	231	CFN5835983	ফটো উপলব্ধ	নাম : ৰোমা চৰকাৰ মাতৃৰ নাম: সুমিত্ৰা চৰকাৰ ঘৰ নং : 88 বয়স : 32 লিঙ্গ : মহিলা
232	CFN2401050	ফটো উপলব্ধ	নাম : গোবিন্দ সৰকাৰ পিতাৰ নাম: ভজন সৰকাৰ ঘৰ নং : 88 বয়স : 30 লিঙ্গ : পুৰুষ	233	QGW0086231	ফটো উপলব্ধ	নাম : লক্ষী সৰকাৰ পিতাৰ নাম: যুগেন্দ্ৰ সৰকাৰ ঘৰ নং : 49 বয়স : 63 লিঙ্গ : মহিলা	234	CFN5836000	ফটো উপলব্ধ	নাম : উজ্জল সৰকাৰ পিতাৰ নাম: যোগেন্দ্ৰ সৰকাৰ ঘৰ নং : 89 বয়স : 59 লিঙ্গ : পুৰুষ
235	CFN5836022	ফটো উপলব্ধ	নাম : সজল সৰকাৰ পিতাৰ নাম: যোগেন্দ্ৰ সৰকাৰ ঘৰ নং : 89 বয়স : 52 লিঙ্গ : পুৰুষ	236	CFN5836011	ফটো উপলব্ধ	নাম : হিমা সৰকাৰ স্বামীৰ নাম: উজ্জল সৰকাৰ ঘৰ নং : 89 বয়স : 47 লিঙ্গ : মহিলা	237	CFN5836033	ফটো উপলব্ধ	নাম : কাজল সৰকাৰ পিতাৰ নাম: যোগেন্দ্ৰ সৰকাৰ ঘৰ নং : 89 বয়স : 46 লিঙ্গ : পুৰুষ
238	CFN0356618	ফটো উপলব্ধ	নাম : জুলী সৰকাৰ স্বামীৰ নাম: সজল সৰকাৰ ঘৰ নং : 89 বয়স : 39 লিঙ্গ : মহিলা	239	CFN0487090	ফটো উপলব্ধ	নাম : জ্যোতা সোম সৰকাৰ স্বামীৰ নাম: কাজল চৰকাৰ ঘৰ নং : 89 বয়স : 32 লিঙ্গ : মহিলা	240	CFN0701391	ফটো উপলব্ধ	নাম : বিশ্ৰাজিত চৰকাৰ পিতাৰ নাম: উজ্জল চৰকাৰ ঘৰ নং : 89 বয়স : 26 লিঙ্গ : পুৰুষ



241 নাম : ভাস্বতী ভাপ্ৰাৰী স্বামীৰ নাম : বিশাজিত সৰকাৰ ঘৰ নং : 49 বয়স : 26 লিঙ্গ : মহিলা	QGW0017517 ফটো উপলব্ধ	242 নাম : বাহুল সৰকাৰ পিতাৰ নাম : উজ্জল সৰকাৰ ঘৰ নং : 8৯ বয়স : 22 লিঙ্গ : পুৰুষ	CFN1650993 ফটো উপলব্ধ	243 নাম : সুভাস মজুমদাৰ পিতাৰ নাম : শৰত মজুমদাৰ ঘৰ নং : ৫১ বয়স : 65 লিঙ্গ : পুৰুষ	CFN5836044 ফটো উপলব্ধ
244 নাম : উমা মজুমদাৰ স্বামীৰ নাম : সুভাস মজুমদাৰ ঘৰ নং : ৫১ বয়স : 57 লিঙ্গ : মহিলা	CFN5836055 ফটো উপলব্ধ	245 নাম : সঞ্জয় মজুমদাৰ পিতাৰ নাম : সুভাস মজুমদাৰ ঘৰ নং : ৫১ বয়স : 41 লিঙ্গ : পুৰুষ	CFN5836099 ফটো উপলব্ধ	246 নাম : সুবাংকৰ মজুমদাৰ পিতাৰ নাম : সুভাস মজুমদাৰ ঘৰ নং : ৫১ বয়স : 41 লিঙ্গ : পুৰুষ	CFN0151795 ফটো উপলব্ধ
247 নাম : সৌভাগ্য মজুমদাৰ পিতাৰ নাম : সুভাস চন্দ্ৰ মজুমদাৰ ঘৰ নং : ৫১ বয়স : 37 লিঙ্গ : পুৰুষ	CFN5836066 ফটো উপলব্ধ	248 নাম : বাধাৰাণী মজুমদাৰ স্বামীৰ নাম : সঞ্জয় মজুমদাৰ ঘৰ নং : ৫১ বয়স : 35 লিঙ্গ : মহিলা	CFN0151316 ফটো উপলব্ধ	249 নাম : বিমলা মজুমদাৰ স্বামীৰ নাম : গৌতম মজুমদাৰ ঘৰ নং : 51 বয়স : 35 লিঙ্গ : মহিলা	CFN0151308 ফটো উপলব্ধ
250 নাম : গৌতম মজুমদাৰ পিতাৰ নাম : সুভাস মজুমদাৰ ঘৰ নং : ৫১ বয়স : 33 লিঙ্গ : পুৰুষ	CFN5836077 ফটো উপলব্ধ	251 নাম : মণিকা মজুমদাৰ স্বামীৰ নাম : শুভংকৰ মজুমদাৰ ঘৰ নং : ৫১ বয়স : 33 লিঙ্গ : মহিলা	CFN0151597 ফটো উপলব্ধ	252 নাম : প্ৰতিমা ব্ৰেশ্য মজুমদাৰ স্বামীৰ নাম : সৌভাগ্য মজুমদাৰ ঘৰ নং : ৫১ বয়স : 30 লিঙ্গ : মহিলা	CFN1622638 ফটো উপলব্ধ
253 নাম : বাধাৰাণী মজুমদাৰ পিতাৰ নাম : কমলেশ মজুমদাৰ ঘৰ নং : ৫২ বয়স : 70 লিঙ্গ : মহিলা	CFN5836113 ফটো উপলব্ধ	254 নাম : বতনবালা মজুমদাৰ স্বামীৰ নাম : বিষ্ণু মজুমদাৰ ঘৰ নং : ৫২ বয়স : 45 লিঙ্গ : মহিলা	CFN5836124 ফটো উপলব্ধ	E 255 নাম : প্ৰভাস মজুমদাৰ পিতাৰ নাম : কমলেশ মজুমদাৰ ঘৰ নং : ৫২ বয়স : 42 লিঙ্গ : পুৰুষ	CFN5836135 ফটো উপলব্ধ
256 নাম : বিকাশ চন্দ্ৰ মজুমদাৰ পিতাৰ নাম : কমলেশ মজুমদাৰ ঘৰ নং : ৫২ বয়স : 37 লিঙ্গ : পুৰুষ	CFN5836102 ফটো উপলব্ধ	257 নাম : অৰ্জুন মজুমদাৰ পিতাৰ নাম : কমলেশ মজুমদাৰ ঘৰ নং : ৫২ বয়স : 35 লিঙ্গ : পুৰুষ	CFN5836146 ফটো উপলব্ধ	258 নাম : অনিতা চক্ৰবৰ্তী স্বামীৰ নাম : প্ৰভাস মজুমদাৰ ঘৰ নং : ৫২ বয়স : 31 লিঙ্গ : মহিলা	CFN5844337 ফটো উপলব্ধ
259 নাম : গৌৰাঙ্গ মজুমদাৰ মাতৃৰ নাম : বতনবালা মজুমদাৰ ঘৰ নং : ৫২ বয়স : 31 লিঙ্গ : পুৰুষ	CFN0153346 ফটো উপলব্ধ	260 নাম : চম্পা মজুমদাৰ স্বামীৰ নাম : অৰ্জুন মজুমদাৰ ঘৰ নং : ৫২ বয়স : 28 লিঙ্গ : মহিলা	CFN0216093 ফটো উপলব্ধ	261 নাম : বিসকা নাগ মজুমদাৰ স্বামীৰ নাম : বিপন মজুমদাৰ ঘৰ নং : 52 বয়স : 26 লিঙ্গ : মহিলা	CFN7611460 ফটো উপলব্ধ
262 নাম : ধৰমতি গৌৰালা মজুমদাৰ স্বামীৰ নাম : গৌৰাঙ্গ মজুমদাৰ ঘৰ নং : 52 বয়স : 22 লিঙ্গ : মহিলা	QGW0121210 ফটো উপলব্ধ	263 নাম : সুখৰঞ্জন মজুমদাৰ পিতাৰ নাম : সুৰেশ মজুমদাৰ ঘৰ নং : ৫৩ বয়স : 68 লিঙ্গ : পুৰুষ	CFN5836179 ফটো উপলব্ধ	264 নাম : বেলাৰাণী মজুমদাৰ স্বামীৰ নাম : সুকুৰঞ্জন মজুমদাৰ ঘৰ নং : ৫৩ বয়স : 55 লিঙ্গ : মহিলা	CFN5836180 ফটো উপলব্ধ
E 265 নাম : দীপক মজুমদাৰ পিতাৰ নাম : সুকুৰঞ্জন মজুমদাৰ ঘৰ নং : ৫৩ বয়স : 42 লিঙ্গ : পুৰুষ	CFN5836191 ফটো উপলব্ধ	266 নাম : বিপন মজুমদাৰ পিতাৰ নাম : সুকুৰঞ্জন মজুমদাৰ ঘৰ নং : ৫৩ বয়স : 35 লিঙ্গ : পুৰুষ	CFN5836168 ফটো উপলব্ধ	267 নাম : অনিমা কিশান স্বামীৰ নাম : সতু কিশান ঘৰ নং : ৫৩ বয়স : 29 লিঙ্গ : মহিলা	CFN1337963 ফটো উপলব্ধ
268 নাম : মনীশা কিষণ পিতাৰ নাম : জীতেন কিষণ ঘৰ নং : ৫৩ বয়স : 24 লিঙ্গ : মহিলা	CFN1368901 ফটো উপলব্ধ	269 নাম : বতন ভদ্ৰ পিতাৰ নাম : ধিৰেন চন্দ্ৰ ভদ্ৰ ঘৰ নং : ৫৪ বয়স : 40 লিঙ্গ : পুৰুষ	CFN0155697 ফটো উপলব্ধ	270 নাম : দিপালী ভদ্ৰ স্বামীৰ নাম : বতন ভদ্ৰ ঘৰ নং : ৫৪ বয়স : 36 লিঙ্গ : মহিলা	CFN0155838 ফটো উপলব্ধ



271 নাম : প্রকাশ সৰকাৰ পিতাৰ নাম: সুবুধ সৰকাৰ ঘৰ নং : ৫৫ বয়স : 55 লিঙ্গ : পুৰুষ	CFN5836248 ফটো উপলব্ধ	272 নাম : ভাৰতী সৰকাৰ স্বামীৰ নাম: প্রকাশ সৰকাৰ ঘৰ নং : ৫৫ বয়স : 52 লিঙ্গ : মহিলা	CFN5836259 ফটো উপলব্ধ	273 নাম : বিনদ কিসান পিতাৰ নাম: তুলসী কিসান ঘৰ নং : ৫৬ বয়স : 32 লিঙ্গ : পুৰুষ	CFN0368118 ফটো উপলব্ধ
274 নাম : মিনতি কিসান পিতাৰ নাম: তুলসী কিসান ঘৰ নং : ৫৬ বয়স : 30 লিঙ্গ : মহিলা	CFN0368175 ফটো উপলব্ধ	275 নাম : কিৰন কিসান পিতাৰ নাম: তুলসী কিসান ঘৰ নং : ৫৬ বয়স : 29 লিঙ্গ : পুৰুষ	CFN0368217 ফটো উপলব্ধ	276 নাম : চাজেন কিষণ পিতাৰ নাম: পিতুল কিষণ ঘৰ নং : ৫৬ বয়স : 22 লিঙ্গ : পুৰুষ	CFN1461904 ফটো উপলব্ধ
E 277 নাম : বৃধনী নায়ক স্বামীৰ নাম: ভাগীৰথী নায়ক ঘৰ নং : ৫৭ বয়স : 53 লিঙ্গ : মহিলা	CFN5836293 ফটো উপলব্ধ	278 নাম : অজয় নায়ক পিতাৰ নাম: ভাগীৰথী নায়ক ঘৰ নং : 57 বয়স : 23 লিঙ্গ : পুৰুষ	CFN7579949 ফটো উপলব্ধ	E 279 নাম : পূচুৰা গোৱালা পিতাৰ নাম: মন্তভয়ৰা গোৱালা ঘৰ নং : ৫৮ বয়স : 57 লিঙ্গ : পুৰুষ	CFN5836317 ফটো উপলব্ধ
280 নাম : বিহা গোৱালা পিতাৰ নাম: মন্তভয়ৰা গোৱালা ঘৰ নং : ৫৮ বয়স : 47 লিঙ্গ : পুৰুষ	CFN5836328 ফটো উপলব্ধ	281 নাম : বগীমুনী গোৱালা স্বামীৰ নাম: পূচুৰা গোৱালা ঘৰ নং : ৫৮ বয়স : 45 লিঙ্গ : মহিলা	CFN5836339 ফটো উপলব্ধ	282 নাম : অনিতা গোৱালা স্বামীৰ নাম: বিহা গোৱালা ঘৰ নং : ৫৮ বয়স : 43 লিঙ্গ : মহিলা	CFN5836340 ফটো উপলব্ধ
283 নাম : ফুলেশ্বৰ গোৱালা পিতাৰ নাম: মন্তভয়ৰা গোৱালা ঘৰ নং : ৫৮ বয়স : 40 লিঙ্গ : পুৰুষ	CFN5844677 ফটো উপলব্ধ	284 নাম : ববিতা গোৱালা পিতাৰ নাম: ফুলেশ্বৰ গোৱালা ঘৰ নং : ৫৮ বয়স : 35 লিঙ্গ : মহিলা	CFN5844166 ফটো উপলব্ধ	285 নাম : পুতুল গোৱালা পিতাৰ নাম: প্রভুৰাম গোৱালা ঘৰ নং : ৫৮ বয়স : 26 লিঙ্গ : পুৰুষ	CFN0701474 ফটো উপলব্ধ
286 নাম : চিনাৰাম গোৱালা পিতাৰ নাম: বিহা গোৱালা ঘৰ নং : ৫৮ বয়স : 26 লিঙ্গ : পুৰুষ	CFN0705285 ফটো উপলব্ধ	287 নাম : প্রমিলা গোৱালা স্বামীৰ নাম: চিনাৰাম গুৱালা ঘৰ নং : ৫৮ বয়স : 24 লিঙ্গ : মহিলা	CFN1500552 ফটো উপলব্ধ	288 নাম : সুমিত্ৰা গোৱালা স্বামীৰ নাম: প্রদীপ গোৱালা ঘৰ নং : 58 বয়স : 24 লিঙ্গ : মহিলা	QGW0146449 ফটো উপলব্ধ
289 নাম : বাহুল গোৱালা পিতাৰ নাম: বিহা গোৱালা ঘৰ নং : ৫৮ বয়স : 23 লিঙ্গ : পুৰুষ	CFN0705277 ফটো উপলব্ধ	290 নাম : অৰ্জুন গোৱালা পিতাৰ নাম: পূচুৰা গোৱালা ঘৰ নং : 58 বয়স : 23 লিঙ্গ : পুৰুষ	CFN7579915 ফটো উপলব্ধ	291 নাম : জিতেন কিসান পিতাৰ নাম: ৰঞ্জিত কিসান ঘৰ নং : ৫৯ বয়স : 29 লিঙ্গ : পুৰুষ	CFN0372326 ফটো উপলব্ধ
292 নাম : ৰাজেন্দ্ৰ কিষণ পিতাৰ নাম: ৰঞ্জিত কিষণ ঘৰ নং : ৫৯ বয়স : 29 লিঙ্গ : পুৰুষ	CFN1443266 ফটো উপলব্ধ	293 নাম : মালতী মজুমদাৰ স্বামীৰ নাম: দেবদত্ত মজুমদাৰ ঘৰ নং : ৬০ বয়স : 70 লিঙ্গ : মহিলা	CFN5836373 ফটো উপলব্ধ	294 নাম : প্রিদ্ৰীপ মজুমদাৰ পিতাৰ নাম: দুলাল মজুমদাৰ ঘৰ নং : ৬০ বয়স : 56 লিঙ্গ : পুৰুষ	CFN0217125 ফটো উপলব্ধ
295 নাম : প্ৰিয়ৰঞ্জন মজুমদাৰ পিতাৰ নাম: দেবদত্ত মজুমদাৰ ঘৰ নং : ৬০ বয়স : 47 লিঙ্গ : পুৰুষ	CFN5836395 ফটো উপলব্ধ	296 নাম : নিকুঞ্জ মজুমদাৰ পিতাৰ নাম: দেবদত্ত মজুমদাৰ ঘৰ নং : ৬০ বয়স : 46 লিঙ্গ : পুৰুষ	CFN5836420 ফটো উপলব্ধ	297 নাম : সুমতী মজুমদাৰ স্বামীৰ নাম: দুলাল মজুমদাৰ ঘৰ নং : ৬০ বয়স : 45 লিঙ্গ : মহিলা	CFN5836408 ফটো উপলব্ধ
298 নাম : গীতাৰানী মজুমদাৰ স্বামীৰ নাম: প্ৰিয়ৰঞ্জন মজুমদাৰ ঘৰ নং : ৬০ বয়স : 42 লিঙ্গ : মহিলা	CFN5836419 ফটো উপলব্ধ	299 নাম : আৰ্পনা মজুমদাৰ স্বামীৰ নাম: নিকুঞ্জ মজুমদাৰ ঘৰ নং : ৬০ বয়স : 39 লিঙ্গ : মহিলা	CFN5836431 ফটো উপলব্ধ	300 নাম : নিৰ্মল মজুমদাৰ পিতাৰ নাম: দেবদত্ত মজুমদাৰ ঘৰ নং : ৬০ বয়স : 38 লিঙ্গ : পুৰুষ	CFN5836442 ফটো উপলব্ধ



301 নাম : বেখা মজুমদাৰ স্বামীৰ নাম: নিমল মজুমদাৰ ঘৰ নং : ৬০ বয়স : 35 লিঙ্গ : মহিলা	CFN5844699 ফটো উপলব্ধ	302 নাম : নীতিশ মজুমদাৰ পিতাৰ নাম: দুলাল মজুমদাৰ ঘৰ নং : ৬০ বয়স : 26 লিঙ্গ : পুৰুষ	CFN1618149 ফটো উপলব্ধ	303 নাম : টুটমনি বৈশ্য মজুমদাৰ স্বামীৰ নাম: নীতিশ মজুমদাৰ ঘৰ নং : 60 বয়স : 23 লিঙ্গ : মহিলা	CFN7615883 ফটো উপলব্ধ
304 নাম : দীপালী সেন কলিতা পিতাৰ নাম: বৰ্জনী কান্ত সেন ঘৰ নং : ৬১ বয়স : 58 লিঙ্গ : মহিলা	CFN0212332 ফটো উপলব্ধ	305 নাম : বতন সেন পিতাৰ নাম: বৰ্জনী সেন ঘৰ নং : ৬১ বয়স : 55 লিঙ্গ : পুৰুষ	CFN5836453 ফটো উপলব্ধ	306 নাম : লীলাবতী সেন স্বামীৰ নাম: বতন সেন ঘৰ নং : ৬১ বয়স : 45 লিঙ্গ : মহিলা	CFN5836475 ফটো উপলব্ধ
307 নাম : প্ৰফুল্ল ধৰ পিতাৰ নাম: দীগেন্দ্ৰ ধৰ ঘৰ নং : ৬৫ বয়স : 68 লিঙ্গ : পুৰুষ	CFN5836486 ফটো উপলব্ধ	308 নাম : জ্ঞানদা ধৰ স্বামীৰ নাম: দীগেন্দ্ৰ ধৰ ঘৰ নং : ৬৫ বয়স : 55 লিঙ্গ : মহিলা	CFN5836497 ফটো উপলব্ধ	309 নাম : তৰুবালা ধৰ স্বামীৰ নাম: প্ৰফুল্ল ধৰ ঘৰ নং : ৬৫ বয়স : 54 লিঙ্গ : মহিলা	CFN5836500 ফটো উপলব্ধ
310 নাম : বাম ভূমিজ পিতাৰ নাম: বগামিলন ভূমিজ ঘৰ নং : ৬৫ বয়স : 36 লিঙ্গ : পুৰুষ	CFN5844837 ফটো উপলব্ধ	311 নাম : বিপ্লব ধৰ পিতাৰ নাম: প্ৰফুল্ল ধৰ ঘৰ নং : 65 বয়স : 29 লিঙ্গ : পুৰুষ	CFN0488254 ফটো উপলব্ধ	312 নাম : মীনটু ধৰ পিতাৰ নাম: প্ৰফুল্ল ধৰ ঘৰ নং : ৬৫ বয়স : 24 লিঙ্গ : পুৰুষ	CFN1499813 ফটো উপলব্ধ
D 313 নাম : প্ৰদীপ ধৰ পিতাৰ নাম: দীগেন্দ্ৰ ধৰ ঘৰ নং : ৬৬ বয়স : 55 লিঙ্গ : পুৰুষ	CFN5836511 ফটো উপলব্ধ	314 নাম : ভাৰতী ধৰ স্বামীৰ নাম: প্ৰদীপ ধৰ ঘৰ নং : ৬৬ বয়স : 47 লিঙ্গ : মহিলা	CFN5836522 ফটো উপলব্ধ	315 নাম : নিক ধৰ পিতাৰ নাম: প্ৰদীপ ধৰ ঘৰ নং : ৬৬ বয়স : 27 লিঙ্গ : পুৰুষ	CFN0487819 ফটো উপলব্ধ
316 নাম : অনপ ধৰ পিতাৰ নাম: প্ৰদীপ ধৰ ঘৰ নং : ৬৬ বয়স : 24 লিঙ্গ : পুৰুষ	CFN1499615 ফটো উপলব্ধ	317 নাম : পৰেশ ধৰ পিতাৰ নাম: দীগেন্দ্ৰ ধৰ ঘৰ নং : ৬৭ বয়স : 67 লিঙ্গ : পুৰুষ	CFN5836533 ফটো উপলব্ধ	318 নাম : মিলন ধৰ স্বামীৰ নাম: পৰেশ ধৰ ঘৰ নং : ৬৭ বয়স : 55 লিঙ্গ : মহিলা	CFN5836544 ফটো উপলব্ধ
E 319 নাম : দীপক ধৰ পিতাৰ নাম: পৰেশ ধৰ ঘৰ নং : ৬৭ বয়স : 45 লিঙ্গ : পুৰুষ	CFN5836555 ফটো উপলব্ধ	320 নাম : পূজা ধৰ স্বামীৰ নাম: দীপক ধৰ ঘৰ নং : 6৬৭7 বয়স : 42 লিঙ্গ : মহিলা	CFN5836566 ফটো উপলব্ধ	E 321 নাম : মংলী ভূমিজ স্বামীৰ নাম: বগা ভূমিজ ঘৰ নং : ৬৯ বয়স : 56 লিঙ্গ : মহিলা	CFN0173997 ফটো উপলব্ধ
322 নাম : কৃষ্ণ ভূমিজ পিতাৰ নাম: কানু ভূমিজ ঘৰ নং : ৬৯ বয়স : 50 লিঙ্গ : পুৰুষ	CFN5836624 ফটো উপলব্ধ	323 নাম : বাধামনি ভূমিজ পিতাৰ নাম: কৃষ্ণ ভূমিজ ঘৰ নং : ৬৯ বয়স : 41 লিঙ্গ : মহিলা	CFN5836635 ফটো উপলব্ধ	324 নাম : বাচন ভূমিজ অন্যান্য: কৃষ্ণ ভূমিজ ঘৰ নং : ৬৯ বয়স : 36 লিঙ্গ : পুৰুষ	CFN0174128 ফটো উপলব্ধ
325 নাম : জিষ্টি ভূমিজ অন্যান্য: কৃষ্ণ ভূমিজ ঘৰ নং : ৬৯ বয়স : 34 লিঙ্গ : মহিলা	CFN0174177 ফটো উপলব্ধ	326 নাম : জিতেন ভূমিজ অন্যান্য: মিলন ভূমিজ ঘৰ নং : ৬৯ বয়স : 34 লিঙ্গ : পুৰুষ	CFN0174185 ফটো উপলব্ধ	327 নাম : মাইন ভূমিজ অন্যান্য: জিতেন ভূমিজ ঘৰ নং : ৬৯ বয়স : 31 লিঙ্গ : মহিলা	CFN0174425 ফটো উপলব্ধ
328 নাম : সুৰজ ভূমিজ পিতাৰ নাম: কৃষ্ণ ভূমিজ ঘৰ নং : 69 বয়স : 27 লিঙ্গ : পুৰুষ	CFN0485656 ফটো উপলব্ধ	E2 329 নাম : অঞ্জলী ভূমিজ পিতাৰ নাম: কৃষ্ণ ভূমিজ ঘৰ নং : ৬৯ বয়স : 26 লিঙ্গ : মহিলা	CFN0706606 ফটো উপলব্ধ	330 নাম : জোগমায়া ভূমিজ স্বামীৰ নাম: সুৰজ ভূমিজ ঘৰ নং : 69 বয়স : 24 লিঙ্গ : মহিলা	QGW0139881 ফটো উপলব্ধ



331 নাম : সুকৰা ভূমিজ পিতাৰ নাম: সৰ্বু ভূমিজ ঘৰ নং : ৭০ বয়স : 56 লিঙ্গ : পুৰুষ	CFN5836679 ফটো উপলব্ধ	E 332 নাম : সুমিত্ৰা ভূমিজ স্বামীৰ নাম: সুকৰা ভূমিজ ঘৰ নং : ৭০ বয়স : 39 লিঙ্গ : মহিলা	CFN0176578 ফটো উপলব্ধ	333 নাম : চিৰামনি ভূমিজ স্বামীৰ নাম: চুটু ভূমিজ ঘৰ নং : ৭১ বয়স : 65 লিঙ্গ : মহিলা	CFN5836704 ফটো উপলব্ধ
E 334 নাম : লীলা ভূমিজ পিতাৰ নাম: লেদা ভূমিজ ঘৰ নং : ৭১ বয়স : 57 লিঙ্গ : মহিলা	CFN5836715 ফটো উপলব্ধ	335 নাম : বৃদ্ধনাথ ভূমিজ পিতাৰ নাম: চুটু ভূমিজ ঘৰ নং : ৭১ বয়স : 45 লিঙ্গ : পুৰুষ	CFN5836726 ফটো উপলব্ধ	336 নাম : জগৰনাথ ভূমিজ পিতাৰ নাম: চুটু ভূমিজ ঘৰ নং : ৭১ বয়স : 39 লিঙ্গ : পুৰুষ	CFN1462233 ফটো উপলব্ধ
337 নাম : অজয় ভূমিজ মাতৃৰ নাম: চিৰামনি ভূমিজ ঘৰ নং : ৭১ বয়স : 37 লিঙ্গ : পুৰুষ	CFN0177717 ফটো উপলব্ধ	338 নাম : সীমা ভূমিজ অন্যান্য: চিৰামনি ভূমিজ ঘৰ নং : ৭১ বয়স : 34 লিঙ্গ : মহিলা	CFN0177865 ফটো উপলব্ধ	339 নাম : জিতনী ভূমিজ স্বামীৰ নাম: জগৰনাথ ভূমিজ ঘৰ নং : 71 বয়স : 30 লিঙ্গ : মহিলা	QGW0145763 ফটো উপলব্ধ
E 340 নাম : ডলী ভূমিজ স্বামীৰ নাম: জুলন ভূমিজ ঘৰ নং : ৭২ বয়স : 59 লিঙ্গ : মহিলা	CFN5836748 ফটো উপলব্ধ	341 নাম : হিবু ভূমিজ পিতাৰ নাম: জুলন ভূমিজ ঘৰ নং : ৭২ বয়স : 45 লিঙ্গ : পুৰুষ	CFN5836759 ফটো উপলব্ধ	342 নাম : অমিত ভূমিজ পিতাৰ নাম: জুলন ভূমিজ ঘৰ নং : ৭২ বয়স : 42 লিঙ্গ : পুৰুষ	CFN5836771 ফটো উপলব্ধ
343 নাম : সোনালী ভূমিজ স্বামীৰ নাম: হিবু ভূমিজ ঘৰ নং : ৭২ বয়স : 40 লিঙ্গ : মহিলা	CFN5836760 ফটো উপলব্ধ	344 নাম : বুদ্ধিনী ভূমিজ পিতাৰ নাম: জুলন ভূমিজ ঘৰ নং : ৭২ বয়স : 39 লিঙ্গ : পুৰুষ	CFN5836782 ফটো উপলব্ধ	345 নাম : চমিত ভূমিজ পিতাৰ নাম: জুলন ভূমিজ ঘৰ নং : ৭২ বয়স : 27 লিঙ্গ : পুৰুষ	CFN1462845 ফটো উপলব্ধ
346 নাম : ছানি ভূমিজ স্বামীৰ নাম: চমিত ভূমিজ ঘৰ নং : 72 বয়স : 27 লিঙ্গ : মহিলা	QGW0142885 ফটো উপলব্ধ	347 নাম : মুনা ভূমিজ পিতাৰ নাম: অমিত ভূমিজ ঘৰ নং : 72 বয়স : 19 লিঙ্গ : পুৰুষ	QGW0152587 ফটো উপলব্ধ	348 নাম : দিলীপ সেন পিতাৰ নাম: দীনেশ সেন ঘৰ নং : ৭৩ বয়স : 60 লিঙ্গ : পুৰুষ	CFN5836806 ফটো উপলব্ধ
349 নাম : মালতী সেন স্বামীৰ নাম: দিলীপ সেন ঘৰ নং : ৭৩ বয়স : 55 লিঙ্গ : মহিলা	CFN5836828 ফটো উপলব্ধ	350 নাম : দ্বীপেন কুমাৰ সেন পিতাৰ নাম: দিলীপ সেন ঘৰ নং : ৭৩ বয়স : 40 লিঙ্গ : পুৰুষ	CFN5836851 ফটো উপলব্ধ	351 নাম : সঞ্জিত কুমাৰ সেন পিতাৰ নাম: দিলীপ কুমাৰ সেন ঘৰ নং : ৭৩ বয়স : 39 লিঙ্গ : পুৰুষ	CFN5836862 ফটো উপলব্ধ
352 নাম : অৰ্চনা সেন পিতাৰ নাম: দিলীপ সেন ঘৰ নং : ৭৩ বয়স : 32 লিঙ্গ : মহিলা	CFN0180166 ফটো উপলব্ধ	353 নাম : শ্ৰুপনা বৈশ্য সেন স্বামীৰ নাম: সঞ্জিত কুমাৰ সেন ঘৰ নং : 73 বয়স : 24 লিঙ্গ : মহিলা	CFN7549041 ফটো উপলব্ধ	354 নাম : শ্ৰুপনা বৈশ্য সেন স্বামীৰ নাম: সঞ্জিত কুমাৰ সেন ঘৰ নং : 73 বয়স : 24 লিঙ্গ : মহিলা	CFN7549066 ফটো উপলব্ধ
E 355 নাম : নৰেশ দত্ত পিতাৰ নাম: মানিক দত্ত ঘৰ নং : ৭৪ বয়স : 72 লিঙ্গ : পুৰুষ	CFN0181206 ফটো উপলব্ধ	356 নাম : দুলু দত্ত পিতাৰ নাম: নৰেশ দত্ত ঘৰ নং : ৭৪ বয়স : 54 লিঙ্গ : পুৰুষ	CFN5836908 ফটো উপলব্ধ	357 নাম : সুলতা দত্ত পিতাৰ নাম: নৰেশ দত্ত ঘৰ নং : ৭৪ বয়স : 45 লিঙ্গ : মহিলা	CFN5836895 ফটো উপলব্ধ
358 নাম : খোকন দত্ত পিতাৰ নাম: নৰেশ দত্ত ঘৰ নং : ৭৪ বয়স : 43 লিঙ্গ : মহিলা	CFN5836919 ফটো উপলব্ধ	359 নাম : অৰ্চনা ৰায় দত্ত স্বামীৰ নাম: খোকন দত্ত ঘৰ নং : ৭৪ বয়স : 30 লিঙ্গ : মহিলা	CFN0181636 ফটো উপলব্ধ	360 নাম : মায়াৰানী ৰায় স্বামীৰ নাম: অমল ৰায় ঘৰ নং : ৭৭ বয়স : 50 লিঙ্গ : মহিলা	CFN5836920 ফটো উপলব্ধ



<p>E 361 CFN5836931</p> <p>নাম : দিপ্লব ৰয় পিতাৰ নাম: অমল ৰয় ঘৰ নং : ৭৭ বয়স : ৪৭ লিঙ্গ : পুৰুষ</p> <p>ফটো উপলব্ধ</p>	<p>362 CFN5836953</p> <p>নাম : পবিত্ৰা ৰানী সেন ৰয় স্বামীৰ নাম: দিপ্লব ৰয় ঘৰ নং : ৭৭ বয়স : 34 লিঙ্গ : মহিলা</p> <p>ফটো উপলব্ধ</p>	<p>363 CFN5836942</p> <p>নাম : সুভাষ ভৌমিক ৰয় পিতাৰ নাম: অমল ভৌমিক ৰয় ঘৰ নং : ৭৭ বয়স : 32 লিঙ্গ : পুৰুষ</p> <p>ফটো উপলব্ধ</p>
<p>364 CFN0184267</p> <p>নাম : পুতুল বৈশ্য ৰায় স্বামীৰ নাম: সুভাস ভৌমিক ৰায় ঘৰ নং : ৭৭ বয়স : 31 লিঙ্গ : মহিলা</p> <p>ফটো উপলব্ধ</p>	<p>365 QGW0079723</p> <p>নাম : বিশ্বজিত ৰায় পিতাৰ নাম: অমল ৰায় ঘৰ নং : 77 বয়স : 26 লিঙ্গ : পুৰুষ</p> <p>ফটো উপলব্ধ</p>	<p>366 CFN5836964</p> <p>নাম : সুধীৰ ৰয় পিতাৰ নাম: যতীন ৰয় ঘৰ নং : ৭৮ বয়স : 67 লিঙ্গ : পুৰুষ</p> <p>ফটো উপলব্ধ</p>
<p>367 CFN5836986</p> <p>নাম : সুভাৰানী ৰয় স্বামীৰ নাম: সুধীৰ ৰয় ঘৰ নং : ৭৮ বয়স : 52 লিঙ্গ : মহিলা</p> <p>ফটো উপলব্ধ</p>	<p>368 CFN5836997</p> <p>নাম : শংকৰ গোৱালা পিতাৰ নাম: বিদ্যা প্ৰসাদ গোৱালা ঘৰ নং : ৭৯ বয়স : 55 লিঙ্গ : পুৰুষ</p> <p>ফটো উপলব্ধ</p>	<p>369 CFN5837003</p> <p>নাম : কৃষ্ণ গোৱালা পিতাৰ নাম: শঙ্কৰ গোৱালা ঘৰ নং : ৭৯ বয়স : 42 লিঙ্গ : পুৰুষ</p> <p>ফটো উপলব্ধ</p>
<p>370 QGW0146431</p> <p>নাম : জিতেন গোৱালা পিতাৰ নাম: শংকৰ গোৱালা ঘৰ নং : 79 বয়স : 35 লিঙ্গ : পুৰুষ</p> <p>ফটো উপলব্ধ</p>	<p>E 371 CFN5837014</p> <p>নাম : কেশব শীল পিতাৰ নাম: কিৰণ শীল ঘৰ নং : ৮০ বয়স : 64 লিঙ্গ : পুৰুষ</p> <p>ফটো উপলব্ধ</p>	<p>372 CFN5837025</p> <p>নাম : ৰাধা শীল স্বামীৰ নাম: কেশব শীল ঘৰ নং : ৮০ বয়স : 55 লিঙ্গ : মহিলা</p> <p>ফটো উপলব্ধ</p>
<p>373 CFN5837036</p> <p>নাম : জগন্নাথ শীল পিতাৰ নাম: কিৰণ শীল ঘৰ নং : ৮০ বয়স : 47 লিঙ্গ : পুৰুষ</p> <p>ফটো উপলব্ধ</p>	<p>374 CFN5837218</p> <p>নাম : ডলি শিল স্বামীৰ নাম: বাপন শীল ঘৰ নং : ৮০ বয়স : 45 লিঙ্গ : মহিলা</p> <p>ফটো উপলব্ধ</p>	<p>375 CFN5837047</p> <p>নাম : কনিকা শীল স্বামীৰ নাম: জগন্নাথ শীল ঘৰ নং : ৮০ বয়স : 42 লিঙ্গ : মহিলা</p> <p>ফটো উপলব্ধ</p>
<p>376 CFN5837058</p> <p>নাম : সঞ্জয় শীল পিতাৰ নাম: কেশব শীল ঘৰ নং : ৮০ বয়স : 38 লিঙ্গ : পুৰুষ</p> <p>ফটো উপলব্ধ</p>	<p>377 CFN5844268</p> <p>নাম : বাপন শীল পিতাৰ নাম: কেশব শীল ঘৰ নং : ৮০ বয়স : 36 লিঙ্গ : পুৰুষ</p> <p>ফটো উপলব্ধ</p>	<p>378 CFN0705467</p> <p>নাম : জিন্টি শীল স্বামীৰ নাম: সঞ্জয় শীল ঘৰ নং : ৮০ বয়স : 25 লিঙ্গ : মহিলা</p> <p>ফটো উপলব্ধ</p>
<p>379 CFN1504349</p> <p>নাম : মনদীপ শীল পিতাৰ নাম: জগন্নাথ শীল ঘৰ নং : ৮০ বয়স : 23 লিঙ্গ : পুৰুষ</p> <p>ফটো উপলব্ধ</p>	<p>380 CFN5844791</p> <p>নাম : সুৰজন গোৱালা পিতাৰ নাম: মালু গোৱালা ঘৰ নং : ৮২ বয়স : 41 লিঙ্গ : পুৰুষ</p> <p>ফটো উপলব্ধ</p>	<p>E 381 CFN5844804</p> <p>নাম : শান্তীমনি গোৱালা স্বামীৰ নাম: সুৰজন গোৱালা ঘৰ নং : ৮২ বয়স : ৪৭ লিঙ্গ : মহিলা</p> <p>ফটো উপলব্ধ</p>
<p># 382 CFN5837138</p> <p>নাম : লক্ষীৰাম গোৱালা পিতাৰ নাম: মালু গোৱালা ঘৰ নং : ৮৩ বয়স : 64 লিঙ্গ : পুৰুষ</p> <p>ফটো উপলব্ধ</p>	<p>383 CFN5837149</p> <p>নাম : শেফালী গোৱালা স্বামীৰ নাম: লক্ষীৰাম গোৱালা ঘৰ নং : ৮৩ বয়স : 59 লিঙ্গ : মহিলা</p> <p>ফটো উপলব্ধ</p>	<p>384 CFN0190736</p> <p>নাম : ৰীণা গোৱালা পিতাৰ নাম: লক্ষীৰাম গোৱালা ঘৰ নং : ৮৩ বয়স : 28 লিঙ্গ : মহিলা</p> <p>ফটো উপলব্ধ</p>
<p>385 CFN0190769</p> <p>নাম : মনি গোৱালা পিতাৰ নাম: লক্ষীৰাম গোৱালা ঘৰ নং : ৮৩ বয়স : 28 লিঙ্গ : মহিলা</p> <p>ফটো উপলব্ধ</p>	<p>386 CFN0688671</p> <p>নাম : পিংকু গোৱালা পিতাৰ নাম: লক্ষীৰাম গোৱালা ঘৰ নং : ৮৩ বয়স : 25 লিঙ্গ : পুৰুষ</p> <p>ফটো উপলব্ধ</p>	<p>387 CFN1367820</p> <p>নাম : কমল গোৱালা পিতাৰ নাম: লক্ষী ৰাম গোৱালা ঘৰ নং : ৮৩ বয়স : 23 লিঙ্গ : পুৰুষ</p> <p>ফটো উপলব্ধ</p>
<p>388 CFN1589126</p> <p>নাম : কমল গোৱালা পিতাৰ নাম: লক্ষীৰাম গোৱালা ঘৰ নং : ৮৩ বয়স : 23 লিঙ্গ : পুৰুষ</p> <p>ফটো উপলব্ধ</p>	<p>389 CFN5837230</p> <p>নাম : শীৰল গোৱালা পিতাৰ নাম: পানীৰাম গোৱালা ঘৰ নং : ৮৫ বয়স : 68 লিঙ্গ : পুৰুষ</p> <p>ফটো উপলব্ধ</p>	<p>390 CFN5837161</p> <p>নাম : আমামী গোৱালা স্বামীৰ নাম: চহৰাই গোৱালা ঘৰ নং : ৮৫ বয়স : 57 লিঙ্গ : মহিলা</p> <p>ফটো উপলব্ধ</p>



391 নাম : অষ্টমী গোৱালা স্বামীৰ নাম: চেনীৰাম গোৱালা ঘৰ নং : ৮৫ বয়স : 45 লিঙ্গ : মহিলা	CFN5837194 ফটো উপলব্ধ	392 নাম : ভোকলী গোৱালা পিতাৰ নাম: চহৰাই গোৱালা ঘৰ নং : ৮৫ বয়স : 44 লিঙ্গ : মহিলা	CFN5837229 ফটো উপলব্ধ	393 নাম : মনো গোৱালা পিতাৰ নাম: চহৰাই গোৱালা ঘৰ নং : ৮৫ বয়স : 42 লিঙ্গ : পুৰুষ	CFN5837207 ফটো উপলব্ধ
394 নাম : সীতাৰাম গোৱালা পিতাৰ নাম: চহৰাই গোৱালা ঘৰ নং : ৮৫ বয়স : 34 লিঙ্গ : পুৰুষ	CFN5837241 ফটো উপলব্ধ	395 নাম : তিলেশ্বৰী গোৱালা স্বামীৰ নাম: মনু গোৱালা ঘৰ নং : ৮৫ বয়স : 32 লিঙ্গ : মহিলা	CFN5844542 ফটো উপলব্ধ	396 নাম : সুমন গুৱালা পিতাৰ নাম: চেনীৰাম গুৱালা ঘৰ নং : 85 বয়স : 23 লিঙ্গ : পুৰুষ	CFN7579907 ফটো উপলব্ধ
397 নাম : চুৰতী গোৱালা পিতাৰ নাম: বিদ্যাপ্ৰসাদ গোৱালা ঘৰ নং : ৮৭ বয়স : 58 লিঙ্গ : মহিলা	CFN5837263 ফটো উপলব্ধ	398 নাম : সভাৰাম গোৱালা পিতাৰ নাম: বিদ্যাপ্ৰসাদ গোৱালা ঘৰ নং : ৮৭ বয়স : 55 লিঙ্গ : পুৰুষ	CFN5837252 ফটো উপলব্ধ	399 নাম : অঞ্জু গোৱালা পিতাৰ নাম: শ্ৰীনাথ গোৱালা ঘৰ নং : ৮৮ বয়স : 48 লিঙ্গ : মহিলা	CFN5837343 ফটো উপলব্ধ
400 নাম : গীতা গোৱালা পিতাৰ নাম: শ্ৰীনাথ গোৱালা ঘৰ নং : ৮৮ বয়স : 47 লিঙ্গ : মহিলা	CFN5837309 ফটো উপলব্ধ	401 নাম : দয়াৰাম গুৱালা পিতাৰ নাম: শ্ৰীনাথ গোৱালা ঘৰ নং : ৮৮ বয়স : 45 লিঙ্গ : পুৰুষ	CFN5837310 ফটো উপলব্ধ	402 নাম : জ্যোতি গোৱালা স্বামীৰ নাম: দয়াৰাম গোৱালা ঘৰ নং : ৮৮ বয়স : 42 লিঙ্গ : মহিলা	CFN5837321 ফটো উপলব্ধ
403 নাম : কোকিল গোৱালা পিতাৰ নাম: শ্ৰীনাথ গোৱালা ঘৰ নং : ৮৮ বয়স : 41 লিঙ্গ : পুৰুষ	CFN5837332 ফটো উপলব্ধ	404 নাম : নাৰায়ন ধৰা স্বামীৰ নাম: নব ধূবা ঘৰ নং : ৮৯ বয়স : 46 লিঙ্গ : মহিলা	CFN5837365 ফটো উপলব্ধ	405 নাম : টিংকু ধূবা পিতাৰ নাম: নব ধূবা ঘৰ নং : ৮৯ বয়স : 40 লিঙ্গ : পুৰুষ	CFN5837376 ফটো উপলব্ধ
406 নাম : ভন্টি ধূবা স্বামীৰ নাম: টিংকু ধূবা ঘৰ নং : 89 বয়স : 37 লিঙ্গ : মহিলা	QGW0089995 ফটো উপলব্ধ	407 নাম : পৰী দেৱী স্বামীৰ নাম: ধীৰেন নাথ ঘৰ নং : ৯১ বয়স : 49 লিঙ্গ : মহিলা	CFN5837398 ফটো উপলব্ধ	408 নাম : নয়নমনি নাথ মাতৃৰ নাম: পৰী দেৱী ঘৰ নং : ৯১ বয়স : 30 লিঙ্গ : পুৰুষ	CFN0197889 ফটো উপলব্ধ
409 নাম : হিমাদ্ৰী দেৱী মাতৃৰ নাম: পৰী দেৱী ঘৰ নং : ৯১ বয়স : 27 লিঙ্গ : মহিলা	CFN0205435 ফটো উপলব্ধ	410 নাম : নিহাৰিকা দেৱী মাতৃৰ নাম: পৰি দেৱী ঘৰ নং : 91 বয়স : 22 লিঙ্গ : মহিলা	CFN7549553 ফটো উপলব্ধ	411 নাম : ৰহিমা খাতুন স্বামীৰ নাম: আব্দুল ৰহিম ঘৰ নং : ৯৩ বয়স : 60 লিঙ্গ : মহিলা	CFN5837412 ফটো উপলব্ধ
412 নাম : সব্বান বেগম স্বামীৰ নাম: আব্দুল ৰহিম ঘৰ নং : ৯৩ বয়স : 58 লিঙ্গ : মহিলা	CFN5837423 ফটো উপলব্ধ	413 নাম : খেজুৰা বেগম স্বামীৰ নাম: ইছমাইল আলী ঘৰ নং : ৯৩ বয়স : 48 লিঙ্গ : মহিলা	CFN5837445 ফটো উপলব্ধ	414 নাম : মহম্মদ উসমান আলী পিতাৰ নাম: আব্দুল ৰহিম ঘৰ নং : ৯৩ বয়স : 40 লিঙ্গ : পুৰুষ	CFN5837467 ফটো উপলব্ধ
415 নাম : আব্দুল ফাৰুক পিতাৰ নাম: আব্দুল ৰহিম ঘৰ নং : ৯৩ বয়স : 37 লিঙ্গ : পুৰুষ	CFN5837478 ফটো উপলব্ধ	416 নাম : পাৰবিন বেগম স্বামীৰ নাম: উচমান আলী ঘৰ নং : 93 বয়স : 35 লিঙ্গ : মহিলা	QGW0153262 ফটো উপলব্ধ	417 নাম : গায়ত্ৰী মহন্ত স্বামীৰ নাম: আব্দুল ফাৰুক ঘৰ নং : 93 বয়স : 32 লিঙ্গ : মহিলা	QGW0144220 ফটো উপলব্ধ
418 নাম : ওৱাচিন আক্ৰম পিতাৰ নাম: ইছমাইল আলী ঘৰ নং : ৯৩ বয়স : 31 লিঙ্গ : পুৰুষ	CFN0411199 ফটো উপলব্ধ	419 নাম : মমতা বেগম স্বামীৰ নাম: ওৱাচিন আক্ৰম ঘৰ নং : ৯৩ বয়স : 22 লিঙ্গ : মহিলা	CFN1462944 ফটো উপলব্ধ	420 নাম : ওৱাজিব আক্ৰম পিতাৰ নাম: ইছমাইল আলী ঘৰ নং : 93 বয়স : 20 লিঙ্গ : পুৰুষ	QGW0158741 ফটো উপলব্ধ



421	CFN5837490	ফটো উপলব্ধ	422	CFN5837525	ফটো উপলব্ধ	423	CFN5837503	ফটো উপলব্ধ
নাম : হাছেন বান স্বামীৰ নাম : বমজান আলী ঘৰ নং : ৯৪ বয়স : 60 লিঙ্গ : মহিলা			নাম : বফিক আনচাৰী পিতাৰ নাম : বহিম আনচাৰী ঘৰ নং : ৯৪ বয়স : 47 লিঙ্গ : পুৰুষ			নাম : আকবৰ আলী পিতাৰ নাম : বমজান আলী ঘৰ নং : ৯৪ বয়স : 45 লিঙ্গ : পুৰুষ		
424	CFN5837514	ফটো উপলব্ধ	425	CFN5837536	ফটো উপলব্ধ	426	CFN5844326	ফটো উপলব্ধ
নাম : আমিনা খাতুন স্বামীৰ নাম : আকবৰ আলী ঘৰ নং : ৯৪ বয়স : 40 লিঙ্গ : মহিলা			নাম : অজফা খাতুন স্বামীৰ নাম : বফিক আনচাৰী ঘৰ নং : ৯৪ বয়স : 39 লিঙ্গ : মহিলা			নাম : মঃ একাবৰ আলী পিতাৰ নাম : মঃ বমজান আলী ঘৰ নং : ৯৪ বয়স : 35 লিঙ্গ : পুৰুষ		
427	CFN5844199	ফটো উপলব্ধ	428	CFN5837547	ফটো উপলব্ধ	429	CFN2401083	ফটো উপলব্ধ
নাম : বেজিনা বেগম স্বামীৰ নাম : মঃ একাবৰ আলী ঘৰ নং : ৯৪ বয়স : 34 লিঙ্গ : মহিলা			নাম : চুভান আলী পিতাৰ নাম : বমজান আলী ঘৰ নং : ৯৪ বয়স : 34 লিঙ্গ : পুৰুষ			নাম : অহিদা খাতুন স্বামীৰ নাম : চুভান আলি ঘৰ নং : ৯৪ বয়স : 30 লিঙ্গ : মহিলা		
430	QGW0168617	ফটো উপলব্ধ	431	CFN0705673	ফটো উপলব্ধ	432	CFN5837569	ফটো উপলব্ধ
নাম : আৰমান আলী পিতাৰ নাম : আকবৰ আলী ঘৰ নং : 94 বয়স : 24 লিঙ্গ : পুৰুষ			নাম : ইমান আলী পিতাৰ নাম : আকবৰ আলী ঘৰ নং : ৯৪ বয়স : 23 লিঙ্গ : পুৰুষ			নাম : জুবেদা খাতুন স্বামীৰ নাম : আব্দুল খালেক ঘৰ নং : ৯৫ বয়স : 62 লিঙ্গ : মহিলা		
433	CFN5837570	ফটো উপলব্ধ	434	CFN5844939	ফটো উপলব্ধ	435	CFN1652924	ফটো উপলব্ধ
নাম : আছিয়া বেগম পিতাৰ নাম : আব্দুল খালেক ঘৰ নং : ৯৫ বয়স : 41 লিঙ্গ : মহিলা			নাম : আব্দুল গফুৰ মাতৃৰ নাম : জুবুৰেদা খাতুন ঘৰ নং : ৯৫ বয়স : 30 লিঙ্গ : পুৰুষ			নাম : নূৰজাহান বিবি পিতাৰ নাম : আব্দুল গফুৰ ঘৰ নং : ৯৫ বয়স : 24 লিঙ্গ : মহিলা		
# 436	CFN5837605	ফটো উপলব্ধ	437	CFN5837616	ফটো উপলব্ধ	438	CFN0201707	ফটো উপলব্ধ
নাম : নূৰ ইছলাম পিতাৰ নাম : ছংছেৰ আলী ঘৰ নং : ৯৬ বয়স : 46 লিঙ্গ : পুৰুষ			নাম : ছান বান স্বামীৰ নাম : নূৰ ইছলাম ঘৰ নং : ৯৬ বয়স : 40 লিঙ্গ : মহিলা			নাম : ছাইদুল ইছলাম পিতাৰ নাম : ছংছেৰ আলি ঘৰ নং : ৯৬ বয়স : 30 লিঙ্গ : পুৰুষ		
439	CFN0705418	ফটো উপলব্ধ	440	CFN5837627	ফটো উপলব্ধ	441	CFN5837638	ফটো উপলব্ধ
নাম : বুকিয়া বেগম স্বামীৰ নাম : চাইদুল ইছলাম ঘৰ নং : ৯৬ বয়স : 24 লিঙ্গ : মহিলা			নাম : দুলাল সৰকাৰ পিতাৰ নাম : সুবোধ সৰকাৰ ঘৰ নং : ৯৭ বয়স : 55 লিঙ্গ : পুৰুষ			নাম : ছায়াৰাণী সৰকাৰ স্বামীৰ নাম : দুলাল সৰকাৰ ঘৰ নং : ৯৭ বয়স : 47 লিঙ্গ : মহিলা		
442	CFN0212910	ফটো উপলব্ধ	443	CFN0215384	ফটো উপলব্ধ	444	CFN5837649	ফটো উপলব্ধ
নাম : দিপিকা সৰকাৰ পিতাৰ নাম : দুলাল সৰকাৰ ঘৰ নং : ৯৭ বয়স : 32 লিঙ্গ : মহিলা			নাম : সুমন সৰকাৰ পিতাৰ নাম : দুলাল সৰকাৰ ঘৰ নং : ৯৭ বয়স : 27 লিঙ্গ : পুৰুষ			নাম : বাখাল মজুমদাৰ পিতাৰ নাম : সতীশ মজুমদাৰ ঘৰ নং : ৯৯ বয়স : 57 লিঙ্গ : পুৰুষ		
445	CFN5844724	ফটো উপলব্ধ	446	CFN0204479	ফটো উপলব্ধ	447	QGW0146712	ফটো উপলব্ধ
নাম : কনকন মজুমদাৰ পিতাৰ নাম : বখালচন্দ্র মজুমদাৰ ঘৰ নং : ৯৯ বয়স : 32 লিঙ্গ : পুৰুষ			নাম : বিনয় মজুমদাৰ পিতাৰ নাম : বাখাল মজুমদাৰ ঘৰ নং : ৯৯ বয়স : 28 লিঙ্গ : পুৰুষ			নাম : গোবিন্দ মজুমদাৰ পিতাৰ নাম : বাখাল মজুমদাৰ ঘৰ নং : 99 বয়স : 27 লিঙ্গ : পুৰুষ		
448	CFN1811127	ফটো উপলব্ধ	449	CFN5837661	ফটো উপলব্ধ	450	CFN5837672	ফটো উপলব্ধ
নাম : আইছা খাতুন স্বামীৰ নাম : সাহাব উদ্দীন ঘৰ নং : 100 বয়স : 52 লিঙ্গ : মহিলা			নাম : অনুকুল মজুমদাৰ পিতাৰ নাম : শৰত মজুমদাৰ ঘৰ নং : ১০১ বয়স : 66 লিঙ্গ : পুৰুষ			নাম : মামন মজুমদাৰ স্বামীৰ নাম : অনুকুল মজুমদাৰ ঘৰ নং : ১০১ বয়স : 55 লিঙ্গ : মহিলা		



451 নাম : শতদল মজুমদাৰ পিতাৰ নাম: অনুকুল মজুমদাৰ ঘৰ নং : ১০১ বয়স : 37 লিঙ্গ : পুৰুষ	CFN5837683 ফটো উপলব্ধ	452 নাম : শতপুষ্প মজুমদাৰ মজুমদাৰ পিতাৰ নাম: অনুকুল মজুমদাৰ ঘৰ নং : ১০১ বয়স : 36 লিঙ্গ : মহিলা	CFN5837707 ফটো উপলব্ধ	453 নাম : শতাদী মজুমদাৰ পিতাৰ নাম: অনুকুল মজুমদাৰ ঘৰ নং : ১০১ বয়স : 36 লিঙ্গ : মহিলা	CFN5837694 ফটো উপলব্ধ
454 নাম : কল্যাণী ধৰ মজুমদাৰ স্বামীৰ নাম: শতদল মজুমদাৰ ঘৰ নং : ১০১ বয়স : 36 লিঙ্গ : মহিলা	CFN5844224 ফটো উপলব্ধ	455 নাম : বৃহিনী মজুমদাৰ পিতাৰ নাম: শৰত মজুমদাৰ ঘৰ নং : ১০২ বয়স : 82 লিঙ্গ : পুৰুষ	CFN5837729 ফটো উপলব্ধ	456 নাম : কল্পনাৰাণী মজুমদাৰ স্বামীৰ নাম: বৃহিনী মজুমদাৰ ঘৰ নং : ১০২ বয়স : 70 লিঙ্গ : মহিলা	CFN5837730 ফটো উপলব্ধ
457 নাম : প্ৰেমাঙ্কৰ মজুমদাৰ পিতাৰ নাম: বৃহিনী মজুমদাৰ ঘৰ নং : ১০২ বয়স : 48 লিঙ্গ : পুৰুষ	CFN5837741 ফটো উপলব্ধ	458 নাম : তাপসী মজুমদাৰ স্বামীৰ নাম: প্ৰেমাঙ্কৰ মজুমদাৰ ঘৰ নং : ১০২ বয়স : 43 লিঙ্গ : মহিলা	CFN5837752 ফটো উপলব্ধ	459 নাম : অনসুয়া মজুমদাৰ পিতাৰ নাম: প্ৰেমাঙ্কৰ মজুমদাৰ ঘৰ নং : 102 বয়স : 21 লিঙ্গ : মহিলা	CFN7589781 ফটো উপলব্ধ
460 নাম : আব্দুল মজিদ পিতাৰ নাম: তালে হুচেন ঘৰ নং : ১০৩ বয়স : 65 লিঙ্গ : পুৰুষ	CFN5837763 ফটো উপলব্ধ	461 নাম : হাজেৰা খাতুন স্বামীৰ নাম: আব্দুল মজিদ ঘৰ নং : ১০৩ বয়স : 55 লিঙ্গ : মহিলা	CFN5837774 ফটো উপলব্ধ	462 নাম : আব্দুল মতিন পিতাৰ নাম: আব্দুল কালাম ঘৰ নং : ১০৩ বয়স : 34 লিঙ্গ : পুৰুষ	CFN5844202 ফটো উপলব্ধ
463 নাম : মমতা বেগম পিতাৰ নাম: মঃ আব্দুল মজিদ ঘৰ নং : ১০৩ বয়স : 32 লিঙ্গ : মহিলা	CFN5844360 ফটো উপলব্ধ	464 নাম : মকিব্বৰ ইছলাম পিতাৰ নাম: মঃ আব্দুল মজিদ ঘৰ নং : 103 বয়স : 21 লিঙ্গ : পুৰুষ	CFN7609563 ফটো উপলব্ধ	465 নাম : চুব গোড় পিতাৰ নাম: বিটকু গোড় ঘৰ নং : ১০৪ বয়স : 77 লিঙ্গ : পুৰুষ	CFN5837785 ফটো উপলব্ধ
E 466 নাম : গংগা ব্ৰাম গোড় পিতাৰ নাম: বিটকু গোড় ঘৰ নং : ১০৪ বয়স : 67 লিঙ্গ : পুৰুষ	CFN5837832 ফটো উপলব্ধ	E 467 নাম : বতন গোড় স্বামীৰ নাম: ধৰ্মচাই গোড় ঘৰ নং : ১০৪ বয়স : 58 লিঙ্গ : মহিলা	CFN5837810 ফটো উপলব্ধ	E 468 নাম : ধৰ্মচায় গোড় পিতাৰ নাম: বিটকু গোড় ঘৰ নং : ১০৪ বয়স : 57 লিঙ্গ : পুৰুষ	CFN5837809 ফটো উপলব্ধ
469 নাম : সঞ্জয় গোড় পিতাৰ নাম: ধৰ্মচায় গোড় ঘৰ নং : ১০৪ বয়স : 34 লিঙ্গ : পুৰুষ	CFN0007146 ফটো উপলব্ধ	470 নাম : অজয় গোড় পিতাৰ নাম: ধৰ্মচায় গোড় ঘৰ নং : ১০৪ বয়স : 28 লিঙ্গ : পুৰুষ	CFN0007336 ফটো উপলব্ধ	471 নাম : বিনা গোড় স্বামীৰ নাম: অজয় গোড় ঘৰ নং : 104 বয়স : 25 লিঙ্গ : মহিলা	QG0124198 ফটো উপলব্ধ
472 নাম : গৌৰাঙ্গ পাল পিতাৰ নাম: মহিন পাল ঘৰ নং : ১০৬ বয়স : 65 লিঙ্গ : পুৰুষ	CFN5837876 ফটো উপলব্ধ	473 নাম : গীতাৰাণী পাল স্বামীৰ নাম: গৌৰাঙ্গ পাল ঘৰ নং : ১০৬ বয়স : 55 লিঙ্গ : মহিলা	CFN5837887 ফটো উপলব্ধ	474 নাম : উজলা পাল পিতাৰ নাম: গৌৰাঙ্গ পাল ঘৰ নং : ১০৬ বয়স : 32 লিঙ্গ : মহিলা	CFN0205393 ফটো উপলব্ধ
475 নাম : বিশ্বজিৎ পাল পিতাৰ নাম: গৌৰাঙ্গ পাল ঘৰ নং : ১০৬ বয়স : 28 লিঙ্গ : পুৰুষ	CFN0216333 ফটো উপলব্ধ	476 নাম : অভিজিৎ পাল পিতাৰ নাম: গৌৰাঙ্গ পাল ঘৰ নং : 106 বয়স : 21 লিঙ্গ : পুৰুষ	CFN7579865 ফটো উপলব্ধ	477 নাম : গোপাল পাল পিতাৰ নাম: মহিন পাল ঘৰ নং : ১০৭ বয়স : 70 লিঙ্গ : পুৰুষ	CFN5837898 ফটো উপলব্ধ
478 নাম : মিনাৰাণী পাল স্বামীৰ নাম: গোপাল পাল ঘৰ নং : ১০৭ বয়স : 58 লিঙ্গ : মহিলা	CFN5837901 ফটো উপলব্ধ	479 নাম : গোবিন্দ পাল পিতাৰ নাম: গোপাল পাল ঘৰ নং : ১০৭ বয়স : 34 লিঙ্গ : পুৰুষ	CFN5844882 ফটো উপলব্ধ	480 নাম : পিংকী পাল স্বামীৰ নাম: গোবিন্দ পাল ঘৰ নং : ১০৭ বয়স : 25 লিঙ্গ : মহিলা	CFN0705384 ফটো উপলব্ধ



481 নাম : মেঘ নায়ক পিতাৰ নাম: কালীয়া নায়ক ঘৰ নং : ১০৮ বয়স : 65 লিঙ্গ : পুৰুষ	CFN5837912 ফটো উপলব্ধ	482 নাম : বাবুৰা নায়ক পিতাৰ নাম: সাধু নায়ক ঘৰ নং : 108 বয়স : 46 লিঙ্গ : পুৰুষ	QGW0158238 ফটো উপলব্ধ	483 নাম : বাসু দেব গোৱালা পিতাৰ নাম: ছমৰী গোৱালা ঘৰ নং : ১০৯ বয়স : 72 লিঙ্গ : পুৰুষ	CFN5837945 ফটো উপলব্ধ
484 নাম : বাজেন গোৱালা পিতাৰ নাম: বাসু গোৱালা ঘৰ নং : ১০৯ বয়স : 34 লিঙ্গ : পুৰুষ	CFN5844688 ফটো উপলব্ধ	485 নাম : জয়মতী গোৱালা স্বামীৰ নাম: বাজেন গোৱালা ঘৰ নং : 109 বয়স : 31 লিঙ্গ : মহিলা	QGW0111807 ফটো উপলব্ধ	486 নাম : বাজু বাৰাইক পিতাৰ নাম: সহদেব বাৰাইক ঘৰ নং : ১১০ বয়স : 42 লিঙ্গ : পুৰুষ	CFN5837989 ফটো উপলব্ধ
487 নাম : বুলবলি বৰাইক স্বামীৰ নাম: বাজু বাৰাইক ঘৰ নং : ১১০ বয়স : 40 লিঙ্গ : মহিলা	CFN5837990 ফটো উপলব্ধ	488 নাম : যাদৱ সৰকাৰ পিতাৰ নাম: কিৰন শীল ঘৰ নং : ১১২ বয়স : 63 লিঙ্গ : পুৰুষ	CFN5838028 ফটো উপলব্ধ	489 নাম : অৰ্চনা সৰকাৰ স্বামীৰ নাম: যাদৱ সৰকাৰ ঘৰ নং : ১১২ বয়স : 55 লিঙ্গ : মহিলা	CFN5838039 ফটো উপলব্ধ
490 নাম : জিতেন সৰকাৰ পিতাৰ নাম: যাদৱ সৰকাৰ ঘৰ নং : ১১২ বয়স : 40 লিঙ্গ : পুৰুষ	CFN5838040 ফটো উপলব্ধ	491 নাম : সুমন সৰকাৰ পিতাৰ নাম: যাদৱ সৰকাৰ ঘৰ নং : ১১২ বয়স : 38 লিঙ্গ : পুৰুষ	CFN5838051 ফটো উপলব্ধ	492 নাম : মাধবী বৰ্মন সৰকাৰ স্বামীৰ নাম: সুমন সৰকাৰ ঘৰ নং : ১১২ বয়স : 35 লিঙ্গ : মহিলা	CFN0014209 ফটো উপলব্ধ
493 নাম : বিশ্বজিত সৰকাৰ পিতাৰ নাম: যাদৱ সৰকাৰ ঘৰ নং : ১১২ বয়স : 34 লিঙ্গ : পুৰুষ	CFN5838062 ফটো উপলব্ধ	494 নাম : ৰাখি সৰকাৰ স্বামীৰ নাম: জিতেন সৰকাৰ ঘৰ নং : 112 বয়স : 30 লিঙ্গ : মহিলা	QGW0070128 ফটো উপলব্ধ	495 নাম : সুৰেন দাস পিতাৰ নাম: ভোগেশ্বৰ দাস ঘৰ নং : ১১৩ বয়স : 68 লিঙ্গ : পুৰুষ	CFN5838073 ফটো উপলব্ধ
496 নাম : যোগপ্ৰভা দাস স্বামীৰ নাম: সুৰেন দাস ঘৰ নং : ১১৩ বয়স : 57 লিঙ্গ : মহিলা	CFN5838084 ফটো উপলব্ধ	497 নাম : প্ৰাঞ্জল দাস পিতাৰ নাম: সুৰেন দাস ঘৰ নং : ১১৩ বয়স : 38 লিঙ্গ : পুৰুষ	CFN5838095 ফটো উপলব্ধ	498 নাম : পাপমনি গোঁহাই দাস স্বামীৰ নাম: প্ৰাঞ্জল দাস ঘৰ নং : 113 বয়স : 36 লিঙ্গ : মহিলা	QGW0169417 ফটো উপলব্ধ
499 নাম : ভৰত ৰাজপুত পিতাৰ নাম: গিৰীধাৰী ৰাজপুত ঘৰ নং : ১১৪ বয়স : 55 লিঙ্গ : পুৰুষ	CFN5838108 ফটো উপলব্ধ	500 নাম : চয়লী ৰাজপুত পিতাৰ নাম: ভৰত ৰাজপুত ঘৰ নং : ১১৪ বয়স : 27 লিঙ্গ : মহিলা	CFN0216762 ফটো উপলব্ধ	501 নাম : ৰমেশ ৰাজপুত পিতাৰ নাম: ভৰত ৰাজপুত ঘৰ নং : ১১৪ বয়স : 26 লিঙ্গ : পুৰুষ	CFN1442664 ফটো উপলব্ধ
502 নাম : ৰোহিত ঘাটোৱাৰ পিতাৰ নাম: ৰূপসিং ঘাটোৱাৰ ঘৰ নং : 114 বয়স : 26 লিঙ্গ : পুৰুষ	QGW0131276 ফটো উপলব্ধ	503 নাম : টীমা যোগী পিতাৰ নাম: ৰত্না যোগী ঘৰ নং : ১১৬ বয়স : 50 লিঙ্গ : পুৰুষ	CFN5838142 ফটো উপলব্ধ	504 নাম : লক্ষী যোগী স্বামীৰ নাম: টীমা যোগী ঘৰ নং : ১১৬ বয়স : 46 লিঙ্গ : মহিলা	CFN5838153 ফটো উপলব্ধ
505 নাম : বিৰাজ যোগী পিতাৰ নাম: গৌতম যোগী ঘৰ নং : 116 বয়স : 24 লিঙ্গ : পুৰুষ	CFN7616030 ফটো উপলব্ধ	506 নাম : দীপক নাথ পিতাৰ নাম: ভদ্রেশ্বৰ নাথ ঘৰ নং : ১১৭ বয়স : 50 লিঙ্গ : পুৰুষ	CFN5838175 ফটো উপলব্ধ	507 নাম : দিগন্ত নাথ পিতাৰ নাম: ভদ্রেশ্বৰ নাথ ঘৰ নং : ১১৭ বয়স : 45 লিঙ্গ : পুৰুষ	CFN5838186 ফটো উপলব্ধ
508 নাম : দিপিকা দেৱী স্বামীৰ নাম: দীপক নাথ ঘৰ নং : ১১৭ বয়স : 40 লিঙ্গ : মহিলা	CFN5844417 ফটো উপলব্ধ	509 নাম : সবীতা দেৱী স্বামীৰ নাম: দিগন্ত নাথ ঘৰ নং : ১১৭ বয়স : 37 লিঙ্গ : মহিলা	CFN0223636 ফটো উপলব্ধ	510 নাম : বিজয় নায়ক পিতাৰ নাম: চনু নায়ক ঘৰ নং : ১১৮ বয়স : 52 লিঙ্গ : পুৰুষ	CFN0488882 ফটো উপলব্ধ



511 নাম : পাৰুল নায়ক পিতাৰ নাম: ছামৰু নায়ক ঘৰ নং : 118 বয়স : 44 লিঙ্গ : মহিলা	CFN5838211 ফটো উপলব্ধ	512 নাম : জয়ন্তী নায়ক পিতাৰ নাম: হেমন্ত নায়ক ঘৰ নং : 118 বয়স : 32 লিঙ্গ : মহিলা	QGW0163642 ফটো উপলব্ধ	513 নাম : বিষ্ণু নায়ক পিতাৰ নাম: হেমন্ত নায়ক ঘৰ নং : 118 বয়স : 24 লিঙ্গ : পুৰুষ	QGW0065870 ফটো উপলব্ধ
514 নাম : বীন দাস স্বামীৰ নাম: বসন্ত দাস ঘৰ নং : 119 বয়স : 53 লিঙ্গ : মহিলা	CFN5838222 ফটো উপলব্ধ	515 নাম : ত্ৰিনয়ন দাস মাতৃৰ নাম: বিনু দাস ঘৰ নং : 119 বয়স : 32 লিঙ্গ : পুৰুষ	CFN5844519 ফটো উপলব্ধ	516 নাম : ভোলাৰাম নাথ পিতাৰ নাম: জ্যোতিৰাম নাথ ঘৰ নং : 120 বয়স : 74 লিঙ্গ : পুৰুষ	CFN5838233 ফটো উপলব্ধ
517 নাম : বীনা দেবী স্বামীৰ নাম: ভোলাৰাম নাথ ঘৰ নং : 120 বয়স : 64 লিঙ্গ : মহিলা	CFN5838244 ফটো উপলব্ধ	518 নাম : লখেশ্বৰ নাথ পিতাৰ নাম: ভোলাৰাম নাথ ঘৰ নং : 120 বয়স : 32 লিঙ্গ : পুৰুষ	CFN5844531 ফটো উপলব্ধ	519 নাম : মমী দেবী পিতাৰ নাম: ভোলাৰাম নাথ ঘৰ নং : 120 বয়স : 28 লিঙ্গ : মহিলা	CFN0022079 ফটো উপলব্ধ
520 নাম : সূৰ্য্য নাথ পিতাৰ নাম: ভোলাৰাম নাথ ঘৰ নং : 121 বয়স : 58 লিঙ্গ : পুৰুষ	CFN5838266 ফটো উপলব্ধ	521 নাম : দময়ন্তী দেবী স্বামীৰ নাম: সূৰ্য্য নাথ ঘৰ নং : 121 বয়স : 53 লিঙ্গ : মহিলা	CFN0487926 ফটো উপলব্ধ	522 নাম : জীতু বৰা পিতাৰ নাম: সোণেশ্বৰ বৰা ঘৰ নং : 122 বয়স : 68 লিঙ্গ : পুৰুষ	CFN5838299 ফটো উপলব্ধ
523 নাম : বিপুল বৰা পিতাৰ নাম: যোগেশ্বৰ বৰা ঘৰ নং : 122 বয়স : 43 লিঙ্গ : পুৰুষ	CFN5838288 ফটো উপলব্ধ	524 নাম : জয়া বৰা স্বামীৰ নাম: জীতু বৰা ঘৰ নং : 122 বয়স : 40 লিঙ্গ : মহিলা	CFN0022756 ফটো উপলব্ধ	525 নাম : জ্যোচনা ডেকা বৰা স্বামীৰ নাম: বিপুল বৰা ঘৰ নং : 122 বয়স : 34 লিঙ্গ : মহিলা	CFN5844064 ফটো উপলব্ধ
526 নাম : হুমেশ্বৰ বৰা পিতাৰ নাম: তিতাই বৰা ঘৰ নং : 123 বয়স : 70 লিঙ্গ : পুৰুষ	CFN5838302 ফটো উপলব্ধ	527 নাম : ৰূপেশ্বৰী বৰা স্বামীৰ নাম: হোমেশ্বৰ বৰা ঘৰ নং : 123 বয়স : 58 লিঙ্গ : মহিলা	CFN5838313 ফটো উপলব্ধ	528 নাম : মুন বৰা পিতাৰ নাম: হোমেশ্বৰ বৰা ঘৰ নং : 123 বয়স : 44 লিঙ্গ : পুৰুষ	CFN0216200 ফটো উপলব্ধ
529 নাম : ভাৰতী বৰা স্বামীৰ নাম: মুন বৰা ঘৰ নং : 123 বয়স : 44 লিঙ্গ : মহিলা	CFN0690354 ফটো উপলব্ধ	530 নাম : প্ৰবিন বৰা পিতাৰ নাম: হুমেশ্বৰ বৰা ঘৰ নং : 123 বয়স : 38 লিঙ্গ : পুৰুষ	CFN0487421 ফটো উপলব্ধ	531 নাম : মায়ী হাজৰিকা বৰা স্বামীৰ নাম: প্ৰবিন বৰা ঘৰ নং : 123 বয়স : 38 লিঙ্গ : মহিলা	CFN0690487 ফটো উপলব্ধ
532 নাম : ৰঞ্জিত বৰা পিতাৰ নাম: হুমেশ্বৰ বৰা ঘৰ নং : 123 বয়স : 33 লিঙ্গ : পুৰুষ	CFN0216242 ফটো উপলব্ধ	533 নাম : সোণেশ্বৰী ভূঞা স্বামীৰ নাম: যদু ভূঞা ঘৰ নং : 124 বয়স : 69 লিঙ্গ : মহিলা	CFN0488627 ফটো উপলব্ধ	534 নাম : বীৰেন নাথ পিতাৰ নাম: ৰমাকান্ত নাথ ঘৰ নং : 125 বয়স : 78 লিঙ্গ : পুৰুষ	CFN5838357 ফটো উপলব্ধ
535 নাম : জুন দেবী স্বামীৰ নাম: বীৰেন নাথ ঘৰ নং : 125 বয়স : 57 লিঙ্গ : মহিলা	CFN5838368 ফটো উপলব্ধ	536 নাম : দিব্যজ্যোতি নাথ পিতাৰ নাম: বীৰেন চন্দ্ৰ নাথ ঘৰ নং : 125 বয়স : 44 লিঙ্গ : পুৰুষ	CFN5838379 ফটো উপলব্ধ	537 নাম : দিম্পল দেবী স্বামীৰ নাম: দিব্যজ্যোতি নাথ ঘৰ নং : 125 বয়স : 40 লিঙ্গ : মহিলা	CFN5844075 ফটো উপলব্ধ
538 নাম : বনজিত নাথ পিতাৰ নাম: বীৰেন নাথ ঘৰ নং : 125 বয়স : 38 লিঙ্গ : পুৰুষ	CFN5838380 ফটো উপলব্ধ	539 নাম : সৰ্বেশ্বৰ নাথ পিতাৰ নাম: খগেশ্বৰ নাথ ঘৰ নং : 126 বয়স : 66 লিঙ্গ : পুৰুষ	CFN5838391 ফটো উপলব্ধ	540 নাম : দিষ্টী দেবী স্বামীৰ নাম: সৰ্বেশ্বৰ নাথ ঘৰ নং : 126 বয়স : 57 লিঙ্গ : মহিলা	CFN5838404 ফটো উপলব্ধ



541 নাম : তুলসী নাথ পিতাৰ নাম: খৰ্গেশ্বৰ নাথ ঘৰ নং : ১২৬ বয়স : 52 লিঙ্গ : পুৰুষ	CFN5838426 ফটো উপলব্ধ	542 নাম : বিশুজিত নাথ পিতাৰ নাম: সৰ্বেশ্বৰ নাথ ঘৰ নং : ১২৬ বয়স : 32 লিঙ্গ : পুৰুষ	CFN5844600 ফটো উপলব্ধ	543 নাম : উমেশ নাথ পিতাৰ নাম: খৰ্গেশ্বৰ নাথ ঘৰ নং : ১২৭ বয়স : 60 লিঙ্গ : পুৰুষ	CFN5838437 ফটো উপলব্ধ
544 নাম : নিভা দেৱী স্বামীৰ নাম: উমেশ নাথ ঘৰ নং : ১২৭ বয়স : 52 লিঙ্গ : মহিলা	CFN5838448 ফটো উপলব্ধ	545 নাম : বিটু নাথ পিতাৰ নাম: উমেশ নাথ ঘৰ নং : ১২৭ বয়স : 38 লিঙ্গ : পুৰুষ	CFN5838459 ফটো উপলব্ধ	546 নাম : বৰ্ণালী নাথ স্বামীৰ নাম: বিটু নাথ ঘৰ নং : ১২৭ বয়স : 31 লিঙ্গ : মহিলা	CFN0027029 ফটো উপলব্ধ
S 547 নাম : আব্দুল ছালাম পিতাৰ নাম: হৰ্জৰত আলী ঘৰ নং : 127 বয়স : 80 লিঙ্গ : পুৰুষ	CFN2344765 ফটো উপলব্ধ	548 নাম : গোবিন শইকীয়া পিতাৰ নাম: লোকনাথ শইকীয়া ঘৰ নং : 57 বয়স : 57 লিঙ্গ : পুৰুষ	CFN5838482 ফটো উপলব্ধ	549 নাম : দশমী শইকীয়া স্বামীৰ নাম: গোবিন শইকীয়া ঘৰ নং : 48 বয়স : 48 লিঙ্গ : মহিলা	CFN5838517 ফটো উপলব্ধ
550 নাম : ৰঞ্জিত শইকীয়া পিতাৰ নাম: লোকনাথ শইকীয়া ঘৰ নং : 128 বয়স : 41 লিঙ্গ : পুৰুষ	CFN5838506 ফটো উপলব্ধ	551 নাম : পপী শইকীয়া স্বামীৰ নাম: ৰঞ্জিত শইকীয়া ঘৰ নং : ১২৮ বয়স : 37 লিঙ্গ : মহিলা	CFN5844826 ফটো উপলব্ধ	552 নাম : কৃষ্ণাণি শইকীয়া পিতাৰ নাম: গোবিন শইকীয়া ঘৰ নং : ১২৮ বয়স : 22 লিঙ্গ : পুৰুষ	CFN1463017 ফটো উপলব্ধ
553 নাম : দদল চন্দ্ৰ ভৰালী পিতাৰ নাম: ডিম্বেশ্বৰ ভৰালী ঘৰ নং : ১২৯ বয়স : 65 লিঙ্গ : পুৰুষ	CFN5838540 ফটো উপলব্ধ	554 নাম : অতুল চন্দ্ৰ ভৰালী পিতাৰ নাম: ডিম্বেশ্বৰ ভৰালী ঘৰ নং : ১২৯ বয়স : 57 লিঙ্গ : পুৰুষ	CFN5838551 ফটো উপলব্ধ	555 নাম : দীপক ভৰালী পিতাৰ নাম: ডিম্বেশ্বৰ ভৰালী ঘৰ নং : ১২৯ বয়স : 48 লিঙ্গ : পুৰুষ	CFN5838562 ফটো উপলব্ধ
556 নাম : নিতমনি ভৰালী স্বামীৰ নাম: অতুল চন্দ্ৰ ভৰালী ঘৰ নং : ১২৯ বয়স : 43 লিঙ্গ : মহিলা	CFN5838573 ফটো উপলব্ধ	557 নাম : পূৰ্বী গোস্বামী ভৰালী স্বামীৰ নাম: দিপক ভৰালী ঘৰ নং : ১২৯ বয়স : 32 লিঙ্গ : মহিলা	CFN0028258 ফটো উপলব্ধ	558 নাম : ৰঘু চুপ্তী পিতাৰ নাম: লক্ষ্মী চুপ্তী ঘৰ নং : ১৩০ বয়স : 77 লিঙ্গ : পুৰুষ	CFN0029728 ফটো উপলব্ধ
559 নাম : গুণেশ্বৰী গগৈ দাস স্বামীৰ নাম: দিলীপ কুমাৰ দাস ঘৰ নং : ১৩০ বয়স : 50 লিঙ্গ : মহিলা	CFN0029769 ফটো উপলব্ধ	560 নাম : পুষ্প চুপ্তী পিতাৰ নাম: ৰঘু চুপ্তী ঘৰ নং : ১৩০ বয়স : 49 লিঙ্গ : পুৰুষ	CFN5838608 ফটো উপলব্ধ	561 নাম : দিলীপ কুমাৰ দাস পিতাৰ নাম: ৰঘু ৰাম চুপ্তী ঘৰ নং : ১৩০ বয়স : 48 লিঙ্গ : পুৰুষ	CFN2401094 ফটো উপলব্ধ
562 নাম : পংকজ দাস পিতাৰ নাম: দিলীপ কুমাৰ দাস ঘৰ নং : ১৩০ বয়স : 23 লিঙ্গ : পুৰুষ	CFN0704551 ফটো উপলব্ধ	563 নাম : হেমেন্দু দাস পিতাৰ নাম: দিলীপ কুমাৰ দাস ঘৰ নং : 130 বয়স : 19 লিঙ্গ : পুৰুষ	QGW0146035 ফটো উপলব্ধ	E 564 নাম : ৰথী বাজী পিতাৰ নাম: কলিন্দৰ বাজী ঘৰ নং : ১৩১ বয়স : 70 লিঙ্গ : পুৰুষ	CFN5838675 ফটো উপলব্ধ
565 নাম : বৃধৰাম বাজী পিতাৰ নাম: নয়ন বাজী ঘৰ নং : ১৩১ বয়স : 55 লিঙ্গ : পুৰুষ	CFN5838620 ফটো উপলব্ধ	566 নাম : গেন্ধিয়া বাজী স্বামীৰ নাম: বৃধৰাম বাজী ঘৰ নং : ১৩১ বয়স : 52 লিঙ্গ : মহিলা	CFN5838653 ফটো উপলব্ধ	567 নাম : ৰাজু বাজী পিতাৰ নাম: নয়ন বাজী ঘৰ নং : ১৩১ বয়স : 31 লিঙ্গ : পুৰুষ	CFN0213512 ফটো উপলব্ধ
568 নাম : ৰাজু বাজী মাতৃৰ নাম: শকুন্তলা বাজী ঘৰ নং : ১৩১ বয়স : 29 লিঙ্গ : পুৰুষ	CFN0030718 ফটো উপলব্ধ	569 নাম : টুনটুন বাজী মাতৃৰ নাম: শকুন্তলা বাজী ঘৰ নং : ১৩১ বয়স : 28 লিঙ্গ : পুৰুষ	CFN0030908 ফটো উপলব্ধ	570 নাম : নিজৰা গোড় স্বামীৰ নাম: নেহেৰু গোড় ঘৰ নং : ১৩২ বয়স : 57 লিঙ্গ : মহিলা	CFN5838697 ফটো উপলব্ধ



571 নাম : দিলীপী গৌড় পিতাৰ নাম: নেহেৰু গৌড় ঘৰ নং : 132 বয়স : 32 লিঙ্গ : মহিলা	CFN0031559 ফটো উপলব্ধ	572 নাম : সুনীতা গৌড় স্বামীৰ নাম: মিণ্টু গৌড় ঘৰ নং : 132 বয়স : 32 লিঙ্গ : মহিলা	CFN5844451 ফটো উপলব্ধ	573 নাম : আলতী মণ্ডা স্বামীৰ নাম: নেহেৰু গৌড় ঘৰ নং : 132 বয়স : 26 লিঙ্গ : মহিলা	QGW0147629 ফটো উপলব্ধ
574 নাম : মিঠন গৌড় পিতাৰ নাম: কমল গৌড় ঘৰ নং : 132 বয়স : 25 লিঙ্গ : পুৰুষ	QGW0186932 ফটো উপলব্ধ	575 নাম : গুলাম ৰসুল আনছাৰী পিতাৰ নাম: মিৰদলি আনছাৰী ঘৰ নং : 133 বয়স : 78 লিঙ্গ : পুৰুষ	CFN5838711 ফটো উপলব্ধ	576 নাম : চলিনা খাতুন স্বামীৰ নাম: গুলাম ৰসুল আনছাৰী ঘৰ নং : 133 বয়স : 73 লিঙ্গ : মহিলা	CFN5838722 ফটো উপলব্ধ
577 নাম : অকিলা খাতুন স্বামীৰ নাম: বাচিৰুদ্দিন আনছাৰী ঘৰ নং : 133 বয়স : 50 লিঙ্গ : মহিলা	CFN5838744 ফটো উপলব্ধ	578 নাম : মঃ বাচিৰুদ্দিন আনছাৰী পিতাৰ নাম: গুলাম ৰসুল আনছাৰী ঘৰ নং : 133 বয়স : 49 লিঙ্গ : পুৰুষ	CFN5838733 ফটো উপলব্ধ	579 নাম : নাচীৰ আনছাৰী পিতাৰ নাম: গোলাম ৰছুল আনছাৰী ঘৰ নং : 133 বয়স : 48 লিঙ্গ : পুৰুষ	CFN5838755 ফটো উপলব্ধ
S 580 নাম : আমচৰ আলি পিতাৰ নাম: মহম্মদ আলি ঘৰ নং : 133 বয়স : 48 লিঙ্গ : পুৰুষ	CFN5944730 ফটো উপলব্ধ	581 নাম : কামিৰুদ্দিন আনছাৰী পিতাৰ নাম: গুলাম ৰসুল আনছাৰী ঘৰ নং : 133 বয়স : 45 লিঙ্গ : পুৰুষ	CFN5838766 ফটো উপলব্ধ	582 নাম : আমিৰুদ্দিন আনছাৰী পিতাৰ নাম: গুলাম ৰসুল আনছাৰী ঘৰ নং : 133 বয়স : 44 লিঙ্গ : পুৰুষ	CFN5838788 ফটো উপলব্ধ
583 নাম : ফকৰুদ্দিন আনছাৰী পিতাৰ নাম: গুলাম ৰসুল আনছাৰী ঘৰ নং : 133 বয়স : 44 লিঙ্গ : পুৰুষ	CFN5838777 ফটো উপলব্ধ	584 নাম : ৰহিমা খাতুন স্বামীৰ নাম: মহঃ কিয়ামুদ্দিন আনছাৰী ঘৰ নং : 133 বয়স : 43 লিঙ্গ : মহিলা	QGW0190405 ফটো উপলব্ধ	585 নাম : গোলেছা আনছাৰী পিতাৰ নাম: গোলাম ৰছুল আনছাৰী ঘৰ নং : 133 বয়স : 40 লিঙ্গ : মহিলা	CFN5838799 ফটো উপলব্ধ
586 নাম : মদিনা খাতুন স্বামীৰ নাম: নাচিৰ আনছাৰী ঘৰ নং : 133 বয়স : 39 লিঙ্গ : মহিলা	CFN5838813 ফটো উপলব্ধ	587 নাম : য়াসমীন খাতুন স্বামীৰ নাম: আমিৰুদ্দিন অনসাৰী ঘৰ নং : 133 বয়স : 39 লিঙ্গ : মহিলা	CFN7550957 ফটো উপলব্ধ	588 নাম : ৰৌচন আনছাৰী পিতাৰ নাম: গোলাম ৰছুল আনছাৰী ঘৰ নং : 133 বয়স : 37 লিঙ্গ : মহিলা	CFN5838802 ফটো উপলব্ধ
589 নাম : ৰুকচানা আনছাৰী পিতাৰ নাম: গোলাম ৰছুল আনছাৰী ঘৰ নং : 133 বয়স : 36 লিঙ্গ : মহিলা	CFN0215970 ফটো উপলব্ধ	590 নাম : ফাতেমা খাতুন স্বামীৰ নাম: হাফিজ উদ্দিন আনছাৰী ঘৰ নং : 133 বয়স : 35 লিঙ্গ : মহিলা	CFN5838835 ফটো উপলব্ধ	591 নাম : ফাহিমদা খাতুন স্বামীৰ নাম: ফকৰুদ্দিন আনছাৰী ঘৰ নং : 133 বয়স : 35 লিঙ্গ : মহিলা	CFN7602634 ফটো উপলব্ধ
592 নাম : মহঃ কিয়ামুদ্দিন আনছাৰী পিতাৰ নাম: মহঃ হাফিজুদ্দিন আনছাৰী ঘৰ নং : 133 বয়স : 34 লিঙ্গ : পুৰুষ	CFN0435123 ফটো উপলব্ধ	593 নাম : আচিফ আখতাৰ অনছাৰী পিতাৰ নাম: গোলাম ৰছুল আনছাৰী ঘৰ নং : 133 বয়স : 34 লিঙ্গ : পুৰুষ	CFN5838824 ফটো উপলব্ধ	594 নাম : তছিফ আনছাৰী পিতাৰ নাম: বাচিৰুদ্দিন আনছাৰী ঘৰ নং : 133 বয়স : 29 লিঙ্গ : পুৰুষ	CFN0032367 ফটো উপলব্ধ
595 নাম : জয়গুন নেছা স্বামীৰ নাম: আছিফ আখতাৰ আনছাৰী ঘৰ নং : 133 বয়স : 29 লিঙ্গ : মহিলা	CFN0205484 ফটো উপলব্ধ	596 নাম : চাহিদ অনছাৰী পিতাৰ নাম: গোলাম ৰছুল আনছাৰী ঘৰ নং : 133 বয়স : 28 লিঙ্গ : পুৰুষ	CFN0486027 ফটো উপলব্ধ	597 নাম : ইমৰানা আনছাৰী পিতাৰ নাম: বাচিৰুদ্দিন অনসাৰী ঘৰ নং : 133 বয়স : 22 লিঙ্গ : মহিলা	CFN7549454 ফটো উপলব্ধ
598 নাম : জৱা মুণ্ডা পিতাৰ নাম: চনীয়া মুণ্ডা ঘৰ নং : 138 বয়স : 31 লিঙ্গ : মহিলা	CFN0032706 ফটো উপলব্ধ	599 নাম : দিজেণ তছা পিতাৰ নাম: সদানন্দ তছা ঘৰ নং : 136 বয়স : 48 লিঙ্গ : পুৰুষ	CFN5838904 ফটো উপলব্ধ	E 600 নাম : কৃষ্ণ তছা অন্যান্য: ভূমৰা তছা ঘৰ নং : 136 বয়স : 45 লিঙ্গ : পুৰুষ	CFN0033449 ফটো উপলব্ধ



601 নাম : অভি তছা অন্যান্য: ভোমৰা তছা ঘৰ নং : ১৩৬ বয়স : 43 লিঙ্গ : পুৰুষ	CFN0033498 ফটো উপলব্ধ	602 নাম : চৰ তছা অন্যান্য: কৃষ্ণ তছা ঘৰ নং : ১৩৬ বয়স : 38 লিঙ্গ : মহিলা	CFN0033548 ফটো উপলব্ধ	603 নাম : অনিল তছা পিতাৰ নাম: সদানন্দ তছা ঘৰ নং : ১৩৬ বয়স : 37 লিঙ্গ : পুৰুষ	CFN0217000 ফটো উপলব্ধ
604 নাম : জ্যোতি চন্ডি তছা স্বামীৰ নাম: অনিল তছা ঘৰ নং : ১৩৬ বয়স : 32 লিঙ্গ : মহিলা	CFN0695478 ফটো উপলব্ধ	605 নাম : অনিতা তছা স্বামীৰ নাম: ডিজন তছা ঘৰ নং : ১৩৬ বয়স : 29 লিঙ্গ : মহিলা	CFN0206813 ফটো উপলব্ধ	606 নাম : জংছেৰ আলী পিতাৰ নাম: বদৰ আলী ঘৰ নং : 137 বয়স : 68 লিঙ্গ : পুৰুষ	DNB2938547 ফটো উপলব্ধ
607 নাম : বাবিয়া খাতুন স্বামীৰ নাম: জংছেৰ আলী ঘৰ নং : 137 বয়স : 60 লিঙ্গ : মহিলা	DNB2938558 ফটো উপলব্ধ	608 নাম : জালাল উদ্দিন পিতাৰ নাম: বদৰ আলী ঘৰ নং : 137 বয়স : 58 লিঙ্গ : পুৰুষ	DNB2938569 ফটো উপলব্ধ	609 নাম : দিলোৱাৰ হুছেইন পিতাৰ নাম: ছফিউল্লাই ঘৰ নং : 137 বয়স : 45 লিঙ্গ : পুৰুষ	DNB2936961 ফটো উপলব্ধ
610 নাম : আককছ আলী পিতাৰ নাম: জংছেৰ আলী ঘৰ নং : 137 বয়স : 29 লিঙ্গ : পুৰুষ	DNB0714923 ফটো উপলব্ধ	611 নাম : জৰিনা বেগম স্বামীৰ নাম: দিলোৱাৰ হুছেইন ঘৰ নং : 137 বয়স : 29 লিঙ্গ : মহিলা	DNB0355784 ফটো উপলব্ধ	612 নাম : আববছ আলী পিতাৰ নাম: জংছেৰ আলী ঘৰ নং : 137 বয়স : 28 লিঙ্গ : পুৰুষ	DNB0714287 ফটো উপলব্ধ
613 নাম : নমী তছা মাতৃৰ নাম: কৃষ্ণ তছা ঘৰ নং : ১৩৭ বয়স : 24 লিঙ্গ : মহিলা	CFN1583855 ফটো উপলব্ধ	614 নাম : ছাকাত আলী পিতাৰ নাম: জংছেৰ আলী ঘৰ নং : 137 বয়স : 21 লিঙ্গ : পুৰুষ	DNB5060280 ফটো উপলব্ধ	615 নাম : চনীয়া মুণ্ডা পিতাৰ নাম: মাইন্দৰ মুণ্ডা ঘৰ নং : ১৩৮ বয়স : 55 লিঙ্গ : পুৰুষ	CFN5838857 ফটো উপলব্ধ
616 নাম : সমন্তা তছা স্বামীৰ নাম: তৰণি তছা ঘৰ নং : ১৩৮ বয়স : 54 লিঙ্গ : মহিলা	CFN5838993 ফটো উপলব্ধ	617 নাম : বামনী মুণ্ডা স্বামীৰ নাম: চনীয়া মুণ্ডা ঘৰ নং : ১৩৮ বয়স : 52 লিঙ্গ : মহিলা	CFN5838868 ফটো উপলব্ধ	618 নাম : হৰি তছা পিতাৰ নাম: ভগীয়া তছা ঘৰ নং : ১৩৮ বয়স : 49 লিঙ্গ : পুৰুষ	CFN5839009 ফটো উপলব্ধ
# 619 নাম : জলি তছা পিতাৰ নাম: তৰণি তছা ঘৰ নং : ১৩৮ বয়স : 31 লিঙ্গ : মহিলা	CFN5844586 ফটো উপলব্ধ	620 নাম : বাপন তছা পিতাৰ নাম: তৰণি তছা ঘৰ নং : ১৩৮ বয়স : 27 লিঙ্গ : পুৰুষ	CFN0216374 ফটো উপলব্ধ	621 নাম : জ্যোতি তছা পিতাৰ নাম: তাৰিণী তছা ঘৰ নং : 138 বয়স : 25 লিঙ্গ : মহিলা	CFN7601826 ফটো উপলব্ধ
622 নাম : কেশব মুণ্ডা পিতাৰ নাম: চনীয়া মুণ্ডা ঘৰ নং : 138 বয়স : 25 লিঙ্গ : পুৰুষ	QGW0171835 ফটো উপলব্ধ	623 নাম : তিলন্দৰ গোৱালা পিতাৰ নাম: দাম গোৱালা ঘৰ নং : ১৪০ বয়স : 50 লিঙ্গ : পুৰুষ	CFN5839032 ফটো উপলব্ধ	624 নাম : উমানন্দ গোৱালা পিতাৰ নাম: দাম গোৱালা ঘৰ নং : ১৪০ বয়স : 34 লিঙ্গ : পুৰুষ	CFN5844291 ফটো উপলব্ধ
625 নাম : লক্ষী গোৱালা স্বামীৰ নাম: উমানন্দ গোৱালা ঘৰ নং : ১৪০ বয়স : 29 লিঙ্গ : মহিলা	CFN0038117 ফটো উপলব্ধ	626 নাম : জগত তাঁতি পিতাৰ নাম: কাৰ্তিক তাঁতি ঘৰ নং : ১৪১ বয়স : 67 লিঙ্গ : পুৰুষ	CFN5839065 ফটো উপলব্ধ	627 নাম : পদ্মাবতী তাঁতি স্বামীৰ নাম: জগত তাঁতি ঘৰ নং : ১৪১ বয়স : 61 লিঙ্গ : মহিলা	CFN5839076 ফটো উপলব্ধ
D 628 নাম : মঃ তছৰ আলী পিতাৰ নাম: তাহেৰ আলী ঘৰ নং : ১৪১ বয়স : 60 লিঙ্গ : পুৰুষ	CFN5839043 ফটো উপলব্ধ	D 629 নাম : জৈয়তন নেছা স্বামীৰ নাম: মঃ তছৰ আলী ঘৰ নং : ১৪১ বয়স : 55 লিঙ্গ : মহিলা	CFN5839054 ফটো উপলব্ধ	630 নাম : হৰেন তাঁতি পিতাৰ নাম: জগত তাঁতি ঘৰ নং : ১৪১ বয়স : 50 লিঙ্গ : পুৰুষ	CFN5839087 ফটো উপলব্ধ



631 নাম : গীতা দেৱী তাঁতী স্বামীৰ নাম: হৰেকান্ত তাঁতী ঘৰ নং : ১৪১ বয়স : 36 লিঙ্গ : মহিলা	CFN0689026 ফটো উপলব্ধ	632 নাম : হৰেকান্ত তাঁতী পিতাৰ নাম: জগত তাঁতী ঘৰ নং : ১৪১ বয়স : 35 লিঙ্গ : পুৰুষ	CFN5844304 ফটো উপলব্ধ	633 নাম : ধীৰেন তাঁতী পিতাৰ নাম: জগত তাঁতী ঘৰ নং : ১৪১ বয়স : 31 লিঙ্গ : পুৰুষ	CFN0216150 ফটো উপলব্ধ
634 নাম : বন্দনা গুৱালা তাঁতি স্বামীৰ নাম: হৰেকান্ত তাঁতি ঘৰ নং : ১৪১ বয়স : 30 লিঙ্গ : মহিলা	CFN1404433 ফটো উপলব্ধ	635 নাম : সবিতা তাঁতী স্বামীৰ নাম: ধীৰেন তাঁতী ঘৰ নং : ১৪১ বয়স : 27 লিঙ্গ : মহিলা	CFN0212662 ফটো উপলব্ধ	E 636 নাম : সুকু নায়ক পিতাৰ নাম: লেত উনডুৱা নায়ক ঘৰ নং : ১৪২ বয়স : ৪৪ লিঙ্গ : পুৰুষ	CFN5839098 ফটো উপলব্ধ
637 নাম : হৰিলাল নায়ক পিতাৰ নাম: দণ্ডোবা নায়ক ঘৰ নং : ১৪২ বয়স : 55 লিঙ্গ : পুৰুষ	CFN5839112 ফটো উপলব্ধ	E 638 নাম : নবিন নায়ক পিতাৰ নাম: দণ্ডোবা নায়ক ঘৰ নং : ১৪৩ বয়স : 65 লিঙ্গ : পুৰুষ	CFN5839123 ফটো উপলব্ধ	639 নাম : কৰুনা নায়ক পিতাৰ নাম: নবিন নায়ক ঘৰ নং : ১৪৩ বয়স : 33 লিঙ্গ : পুৰুষ	CFN5844495 ফটো উপলব্ধ
640 নাম : অঞ্জলী নায়ক স্বামীৰ নাম: কৰুনা নায়ক ঘৰ নং : ১৪৩ বয়স : 31 লিঙ্গ : মহিলা	CFN5844359 ফটো উপলব্ধ	641 নাম : আব্দুল ৰফিক পিতাৰ নাম: চাবেদ আলী ঘৰ নং : ১৪৪ বয়স : 67 লিঙ্গ : পুৰুষ	CFN5839156 ফটো উপলব্ধ	642 নাম : হাজো খাতুন স্বামীৰ নাম: আব্দুল ৰফিক ঘৰ নং : ১৪৪ বয়স : 55 লিঙ্গ : মহিলা	CFN5839167 ফটো উপলব্ধ
643 নাম : আফিয়া বেগম পিতাৰ নাম: আব্দুল ৰফিক ঘৰ নং : ১৪৪ বয়স : 34 লিঙ্গ : মহিলা	CFN0493155 ফটো উপলব্ধ	644 নাম : জবান আলী পিতাৰ নাম: চামেদ আলী ঘৰ নং : ১৪৫ বয়স : 75 লিঙ্গ : পুৰুষ	CFN5839178 ফটো উপলব্ধ	645 নাম : লীল বান স্বামীৰ নাম: জবান আলী ঘৰ নং : ১৪৫ বয়স : 57 লিঙ্গ : মহিলা	CFN5839189 ফটো উপলব্ধ
646 নাম : মাইনুল হক পিতাৰ নাম: কুদ্দুছ আলী ঘৰ নং : ১৪৫ বয়স : 32 লিঙ্গ : পুৰুষ	CFN0246777 ফটো উপলব্ধ	647 নাম : মনোৱাৰা খাতুন স্বামীৰ নাম: মইনুল হক ঘৰ নং : ১৪৫ বয়স : 32 লিঙ্গ : মহিলা	CFN5844644 ফটো উপলব্ধ	648 নাম : উচমান আলি পিতাৰ নাম: জবান আলী ঘৰ নং : ১৪৫ বয়স : 31 লিঙ্গ : পুৰুষ	CFN5844713 ফটো উপলব্ধ
649 নাম : মোজামিল আলী পিতাৰ নাম: জবান আলী ঘৰ নং : ১৪৫ বয়স : 28 লিঙ্গ : পুৰুষ	CFN0216465 ফটো উপলব্ধ	650 নাম : বেজিনা খাতুন স্বামীৰ নাম: উচমান আলী ঘৰ নং : ১৪৫ বয়স : 27 লিঙ্গ : মহিলা	CFN0705392 ফটো উপলব্ধ	651 নাম : বেজিনা খাতুন স্বামীৰ নাম: ইমতাজ ঘৰ নং : ১৪৬ বয়স : 85 লিঙ্গ : মহিলা	CFN5839190 ফটো উপলব্ধ
652 নাম : ৰেচত আ পিতাৰ নাম: ইমতাজ ঘৰ নং : ১৪৬ বয়স : 57 লিঙ্গ : পুৰুষ	CFN5839203 ফটো উপলব্ধ	653 নাম : ইছমত আলী পিতাৰ নাম: ইমতাজ ঘৰ নং : ১৪৬ বয়স : 55 লিঙ্গ : পুৰুষ	CFN5839225 ফটো উপলব্ধ	654 নাম : এলিজা খাতুন স্বামীৰ নাম: ৰেচত আলী ঘৰ নং : ১৪৬ বয়স : 52 লিঙ্গ : মহিলা	CFN5839214 ফটো উপলব্ধ
655 নাম : জৰিনা খাতুন স্বামীৰ নাম: ইছমত আলী ঘৰ নং : ১৪৬ বয়স : 49 লিঙ্গ : মহিলা	CFN5839236 ফটো উপলব্ধ	656 নাম : এলিয়াছ উদ্দিন পিতাৰ নাম: ৰেচত আলী ঘৰ নং : ৰাফসমাৰী বয়স : 32 লিঙ্গ : পুৰুষ	CFN0247288 ফটো উপলব্ধ	S 657 নাম : ছোলেমা খাতুন স্বামীৰ নাম: আলিয়াছ উদ্দিন ঘৰ নং : 146 বয়স : 2৪ লিঙ্গ : মহিলা	CFN0489468 ফটো উপলব্ধ
658 নাম : ৰাজেশ উদ্দীন পিতাৰ নাম: ৰেচত আলী ঘৰ নং : ১৪৬ বয়স : 28 লিঙ্গ : পুৰুষ	CFN0247395 ফটো উপলব্ধ	659 নাম : হৰুল উদ্দীন পিতাৰ নাম: ৰেসোত আলী ঘৰ নং : ১৪৬ বয়স : 23 লিঙ্গ : পুৰুষ	CFN1339217 ফটো উপলব্ধ	660 নাম : আছমিনাৰা বেগম স্বামীৰ নাম: এলিয়াছ উদ্দিন ঘৰ নং : 146 বয়স : 23 লিঙ্গ : মহিলা	QGW0119602 ফটো উপলব্ধ



661 নাম : মাছামত ফিৰোজা খাতুন স্বামীৰ নাম : চান মিঞা ঘৰ নং : 146 ক বয়স : 63 লিঙ্গ : মহিলা	CFN1671892 ফটো উপলব্ধ	662 নাম : দিলদাৰ হুছেইন পিতাৰ নাম : সান মিঞা ঘৰ নং : 146 ক বয়স : 30 লিঙ্গ : পুৰুষ	CFN0334359 ফটো উপলব্ধ	663 নাম : খাইৰুল আলম পিতাৰ নাম : দুচ মহম্মদ ঘৰ নং : 189 বয়স : 80 লিঙ্গ : পুৰুষ	CFN5839247 ফটো উপলব্ধ
664 নাম : লাহিলা খাতুন স্বামীৰ নাম : খাইৰুল আলম ঘৰ নং : 189 বয়স : 67 লিঙ্গ : মহিলা	CFN5839258 ফটো উপলব্ধ	665 নাম : বফিকুল ইছলাম পিতাৰ নাম : খাইৰুল আলম ঘৰ নং : 189 বয়স : 45 লিঙ্গ : পুৰুষ	CFN5839269 ফটো উপলব্ধ	666 নাম : নজবীনা চুল্লানা স্বামীৰ নাম : বফিকুল ইছলাম ঘৰ নং : 189 বয়স : 36 লিঙ্গ : মহিলা	CFN0041848 ফটো উপলব্ধ
667 নাম : জাকিনা বেগম স্বামীৰ নাম : বুস্তম আলী ঘৰ নং : 147 বয়স : 34 লিঙ্গ : মহিলা	QGW0131243 ফটো উপলব্ধ	668 নাম : মুবাৰক হুছেইন পিতাৰ নাম : দুচ মহম্মদ ঘৰ নং : 188 বয়স : 57 লিঙ্গ : পুৰুষ	CFN5839270 ফটো উপলব্ধ	669 নাম : চাহেৰা খাতুন স্বামীৰ নাম : মুবাৰক হুছেইন ঘৰ নং : 188 বয়স : 53 লিঙ্গ : মহিলা	CFN5839281 ফটো উপলব্ধ
670 নাম : কামাল হুছেইন পিতাৰ নাম : মুবাৰক হুছেইন ঘৰ নং : 188 বয়স : 29 লিঙ্গ : পুৰুষ	CFN0205963 ফটো উপলব্ধ	671 নাম : হানিফ হুছেইন পিতাৰ নাম : মুবাৰক হুছেইন ঘৰ নং : 148 বয়স : 22 লিঙ্গ : পুৰুষ	QGW0086439 ফটো উপলব্ধ	672 নাম : মাফিয়া বেগম স্বামীৰ নাম : কামাল হুছেইন ঘৰ নং : 148 বয়স : 22 লিঙ্গ : মহিলা	QGW0110387 ফটো উপলব্ধ
673 নাম : আফতাৰ হুছেইন পিতাৰ নাম : দুচ মহম্মদ ঘৰ নং : 188 বয়স : 67 লিঙ্গ : পুৰুষ	CFN5839305 ফটো উপলব্ধ	674 নাম : দিলদাৰ হুছেইন পিতাৰ নাম : আফতাৰ হুচেন ঘৰ নং : 188 বয়স : 42 লিঙ্গ : পুৰুষ	CFN5839327 ফটো উপলব্ধ	675 নাম : ফাৰুক চেখ পিতাৰ নাম : আফতাৰ হুচেন ঘৰ নং : 188 বয়স : 36 লিঙ্গ : পুৰুষ	CFN5839338 ফটো উপলব্ধ
676 নাম : বেবিনা খাতুন স্বামীৰ নাম : ফাৰুক হুছেইন ঘৰ নং : 188 বয়স : 32 লিঙ্গ : মহিলা	CFN0492223 ফটো উপলব্ধ	677 নাম : ইমৰান হুছেইন পিতাৰ নাম : আফতাৰ হুছেইন ঘৰ নং : 188 বয়স : 29 লিঙ্গ : পুৰুষ	CFN0216101 ফটো উপলব্ধ	678 নাম : নাছিমা বেগম স্বামীৰ নাম : ইমৰান হুছেইন ঘৰ নং : 149 বয়স : 21 লিঙ্গ : মহিলা	QGW0124305 ফটো উপলব্ধ
679 নাম : ফজৰ আলী পিতাৰ নাম : বুসন আলী ঘৰ নং : 150 বয়স : 70 লিঙ্গ : পুৰুষ	CFN0251058 ফটো উপলব্ধ	680 নাম : আমিনা খাতুন স্বামীৰ নাম : কুদুচ আলী ঘৰ নং : 150 বয়স : 65 লিঙ্গ : মহিলা	CFN5839361 ফটো উপলব্ধ	681 নাম : হালিমা খাতুন স্বামীৰ নাম : ফজৰ আলী ঘৰ নং : 150 বয়স : 59 লিঙ্গ : মহিলা	CFN0251066 ফটো উপলব্ধ
682 নাম : আব্দুল খালেক পিতাৰ নাম : কুদুচ আলী ঘৰ নং : 150 বয়স : 47 লিঙ্গ : পুৰুষ	CFN5839372 ফটো উপলব্ধ	683 নাম : আব্দুল মালেক পিতাৰ নাম : কুদুচ আলী ঘৰ নং : 150 বয়স : 46 লিঙ্গ : পুৰুষ	CFN5839394 ফটো উপলব্ধ	684 নাম : উজ্জ্বা খাতুন স্বামীৰ নাম : আব্দুল খালেক ঘৰ নং : 150 বয়স : 45 লিঙ্গ : মহিলা	CFN5839383 ফটো উপলব্ধ
685 নাম : আব্দুল কালাম পিতাৰ নাম : কুদুচ আলী ঘৰ নং : 150 বয়স : 44 লিঙ্গ : পুৰুষ	CFN5839407 ফটো উপলব্ধ	686 নাম : নূৰবানু খাতুন স্বামীৰ নাম : আব্দুল কালাম ঘৰ নং : 150 বয়স : 42 লিঙ্গ : মহিলা	CFN5839418 ফটো উপলব্ধ	687 নাম : আব্দুল জলিল পিতাৰ নাম : কুদুচ আলী ঘৰ নং : 150 বয়স : 39 লিঙ্গ : পুৰুষ	CFN5839429 ফটো উপলব্ধ
688 নাম : হৰজত আলী পিতাৰ নাম : ফজৰ আলী ঘৰ নং : 150 বয়স : 36 লিঙ্গ : পুৰুষ	CFN0251306 ফটো উপলব্ধ	689 নাম : বাবুল আলী পিতাৰ নাম : কুদুচ আলী ঘৰ নং : 150 বয়স : 34 লিঙ্গ : পুৰুষ	CFN5839430 ফটো উপলব্ধ	690 নাম : ওৱাহিদ আলী পিতাৰ নাম : ফজৰ আলী ঘৰ নং : 150 বয়স : 34 লিঙ্গ : পুৰুষ	CFN0251439 ফটো উপলব্ধ



691 নাম : জামিনা খাতুন স্বামীৰ নাম : ওৱাহিদ আলী ঘৰ নং : 150 বয়স : 34 লিঙ্গ : মহিলা	CFN0251447 ফটো উপলব্ধ	692 নাম : বফিকুল ইছলাম পিতাৰ নাম : ফজৰ আলী ঘৰ নং : 150 বয়স : 32 লিঙ্গ : পুৰুষ	CFN0251488 ফটো উপলব্ধ	693 নাম : চাহিলা খাতুন স্বামীৰ নাম : হৰজিত আলী ঘৰ নং : 150 বয়স : 31 লিঙ্গ : মহিলা	CFN0251538 ফটো উপলব্ধ
694 নাম : ববীজুল আলী পিতাৰ নাম : ফজৰ আলী ঘৰ নং : 150 বয়স : 27 লিঙ্গ : পুৰুষ	CFN1522663 ফটো উপলব্ধ	695 নাম : বশীদুল আলী পিতাৰ নাম : ফজৰ আলী ঘৰ নং : 150 বয়স : 22 লিঙ্গ : পুৰুষ	CFN1522655 ফটো উপলব্ধ	696 নাম : হাইদৰ আলী পিতাৰ নাম : আব্দুল কালাম ঘৰ নং : 150 বয়স : 21 লিঙ্গ : পুৰুষ	QGW0001776 ফটো উপলব্ধ
697 নাম : আলী হুছেইন পিতাৰ নাম : বফিকুল ইছলাম ঘৰ নং : 150 বয়স : 19 লিঙ্গ : পুৰুষ	QGW0131110 ফটো উপলব্ধ	698 নাম : কুলচম বিবি স্বামীৰ নাম : বফিকুল ইছলাম ঘৰ নং : 150 বয়স : 31 লিঙ্গ : মহিলা	CFN1523232 ফটো উপলব্ধ	699 নাম : বেখাবানী সৰকাৰ স্বামীৰ নাম : নাৰায়ন সৰকাৰ ঘৰ নং : 151 বয়স : 57 লিঙ্গ : মহিলা	CFN5839474 ফটো উপলব্ধ
700 নাম : মিঠন সৰকাৰ পিতাৰ নাম : নাৰায়ন সৰকাৰ ঘৰ নং : 151 বয়স : 27 লিঙ্গ : পুৰুষ	CFN0215541 ফটো উপলব্ধ	701 নাম : খুদীৰাম ৰায় পিতাৰ নাম : বেবতী ৰায় ঘৰ নং : 152 বয়স : 63 লিঙ্গ : পুৰুষ	CFN5839509 ফটো উপলব্ধ	702 নাম : বাসন্তী ৰায় স্বামীৰ নাম : খুদীৰাম ৰায় ঘৰ নং : 152 বয়স : 54 লিঙ্গ : মহিলা	CFN5839510 ফটো উপলব্ধ
703 নাম : অহিত ৰায় পিতাৰ নাম : খুদীৰাম ৰায় ঘৰ নং : 152 বয়স : 31 লিঙ্গ : পুৰুষ	CFN0046268 ফটো উপলব্ধ	704 নাম : ৰাজেশ ৰায় পিতাৰ নাম : খুদীৰাম ৰায় ঘৰ নং : 152 বয়স : 28 লিঙ্গ : পুৰুষ	CFN0701490 ফটো উপলব্ধ	705 নাম : সোনালী ৰায় স্বামীৰ নাম : ৰাজেশ ৰায় ঘৰ নং : 152 বয়স : 24 লিঙ্গ : মহিলা	QGW0037911 ফটো উপলব্ধ
706 নাম : ভৱেশ ৰায় পিতাৰ নাম : ফুদীৰাম ৰায় ঘৰ নং : 152 বয়স : 22 লিঙ্গ : পুৰুষ	CFN1634468 ফটো উপলব্ধ	707 নাম : হুচেন আলী পিতাৰ নাম : ফালু সেখ ঘৰ নং : 153 বয়স : 65 লিঙ্গ : পুৰুষ	CFN5839521 ফটো উপলব্ধ	708 নাম : হাজেৰা খাতুন স্বামীৰ নাম : হুচেন আলী ঘৰ নং : 153 বয়স : 60 লিঙ্গ : মহিলা	CFN5839532 ফটো উপলব্ধ
709 নাম : মমিনা খাতুন স্বামীৰ নাম : জয়নাল আলী ঘৰ নং : 158 বয়স : 56 লিঙ্গ : মহিলা	CFN5839554 ফটো উপলব্ধ	710 নাম : মহম্মদ আলী পিতাৰ নাম : জয়নাল আলী ঘৰ নং : 158 বয়স : 47 লিঙ্গ : পুৰুষ	CFN5844893 ফটো উপলব্ধ	711 নাম : সূজন আলী পিতাৰ নাম : জয়নাল আলী ঘৰ নং : 158 বয়স : 38 লিঙ্গ : পুৰুষ	CFN5839565 ফটো উপলব্ধ
712 নাম : হুসনাৰা খাতুন স্বামীৰ নাম : মোহম্মদ আলী ঘৰ নং : 154 বয়স : 23 লিঙ্গ : মহিলা	CFN7549512 ফটো উপলব্ধ	713 নাম : হবিবুৰ ৰহমান পিতাৰ নাম : চোৱাদ আলী ঘৰ নং : 155 বয়স : 65 লিঙ্গ : পুৰুষ	CFN5839576 ফটো উপলব্ধ	714 নাম : হুচেন আলী পিতাৰ নাম : ছয়েদ আলী ঘৰ নং : 155 বয়স : 58 লিঙ্গ : পুৰুষ	CFN5839601 ফটো উপলব্ধ
715 নাম : ৰহিমা খাতুন স্বামীৰ নাম : হবিবুৰ ৰহমান ঘৰ নং : 155 বয়স : 57 লিঙ্গ : মহিলা	CFN5839587 ফটো উপলব্ধ	716 নাম : আমিৰ হুছেইন পিতাৰ নাম : হবিবুৰ ৰহমান ঘৰ নং : 155 বয়স : 37 লিঙ্গ : পুৰুষ	CFN5839612 ফটো উপলব্ধ	717 নাম : জাহানাৰা খাতুন স্বামীৰ নাম : আমিৰ হুছেইন ঘৰ নং : 155 বয়স : 35 লিঙ্গ : মহিলা	CFN5839623 ফটো উপলব্ধ
718 নাম : আব্দুল হুছেইন পিতাৰ নাম : হুছেইন আলী ঘৰ নং : 155 বয়স : 33 লিঙ্গ : পুৰুষ	CFN0213074 ফটো উপলব্ধ	719 নাম : ৰবিকুল হুছেইন পিতাৰ নাম : হবিবুৰ ৰহমান ঘৰ নং : 155 বয়স : 30 লিঙ্গ : পুৰুষ	CFN0253898 ফটো উপলব্ধ	720 নাম : চিদ্দিক আলি পিতাৰ নাম : হবিবুৰ ৰহমান ঘৰ নং : 155 বয়স : 29 লিঙ্গ : পুৰুষ	CFN2401107 ফটো উপলব্ধ



721 নাম : এয়াচিন আলী পিতাৰ নাম: হুছেইন আলী ঘৰ নং : ১৫৫ বয়স : 27 লিঙ্গ : পুৰুষ	CFN0486266 ফটো উপলব্ধ	722 নাম : হাজেৰা খাতুন স্বামীৰ নাম: ৰবিকুল হুছেইন ঘৰ নং : ১৫৫ বয়স : 27 লিঙ্গ : মহিলা	CFN0714964 ফটো উপলব্ধ	723 নাম : অঞ্জোমা বেগম স্বামীৰ নাম: আব্দুল হুছেইন ঘৰ নং : 155 বয়স : 26 লিঙ্গ : মহিলা	CFN0486340 ফটো উপলব্ধ
724 নাম : আনোৱাৰ হুছেইন পিতাৰ নাম: হুছেইন আলী ঘৰ নং : ১৫৫ বয়স : 24 লিঙ্গ : পুৰুষ	CFN1462225 ফটো উপলব্ধ	725 নাম : পাৰবিনা বেগম স্বামীৰ নাম: এয়াচিন আলী ঘৰ নং : ১৫৫ বয়স : 23 লিঙ্গ : মহিলা	CFN1523869 ফটো উপলব্ধ	726 নাম : আহমদ আলী পিতাৰ নাম: আব্দুল ৰহমান ঘৰ নং : ১৫৬ বয়স : 55 লিঙ্গ : পুৰুষ	CFN5839656 ফটো উপলব্ধ
727 নাম : মুলকজান বিবি স্বামীৰ নাম: আহমদ ঘৰ নং : ১৫৬ বয়স : 50 লিঙ্গ : মহিলা	CFN5839667 ফটো উপলব্ধ	728 নাম : নূৰ মহম্মদ পিতাৰ নাম: আব্দুল ৰহমান ঘৰ নং : ১৫৬ বয়স : 38 লিঙ্গ : পুৰুষ	CFN5839678 ফটো উপলব্ধ	729 নাম : আনোৱাৰা খাতুন স্বামীৰ নাম: মঃ নূৰ মহম্মদ ঘৰ নং : ১৫৬ বয়স : 31 লিঙ্গ : মহিলা	CFN5844611 ফটো উপলব্ধ
730 নাম : মুস্তাকিন আলী পিতাৰ নাম: আহমদ আলী ঘৰ নং : 156 বয়স : 28 লিঙ্গ : পুৰুষ	QGW0047845 ফটো উপলব্ধ	731 নাম : কিতাব জানু বেগম স্বামীৰ নাম: মুস্তাকিন আলী ঘৰ নং : 156 বয়স : 25 লিঙ্গ : মহিলা	QGW0124206 ফটো উপলব্ধ	732 নাম : মেৰাজুল ইছলাম পিতাৰ নাম: আহমদ আলী ঘৰ নং : 156 বয়স : 20 লিঙ্গ : পুৰুষ	QGW0124164 ফটো উপলব্ধ
733 নাম : জামেনা খাতুন স্বামীৰ নাম: জালাল উদ্দীন ঘৰ নং : ১৫৮ বয়স : 62 লিঙ্গ : মহিলা	CFN5839714 ফটো উপলব্ধ	734 নাম : অস্মিনা খাতুন স্বামীৰ নাম: ফকৰ উদ্দীন ঘৰ নং : ১৫৮ বয়স : 29 লিঙ্গ : মহিলা	CFN1337856 ফটো উপলব্ধ	735 নাম : ফকৰ উদ্দিন শেখ পিতাৰ নাম: জালাল উদ্দিন ঘৰ নং : ১৫৮ বয়স : 28 লিঙ্গ : পুৰুষ	CFN0255067 ফটো উপলব্ধ
736 নাম : জমিনা খাতুন স্বামীৰ নাম: আলীম উদ্দীন ঘৰ নং : ১৫৯ বয়স : 58 লিঙ্গ : মহিলা	CFN5839690 ফটো উপলব্ধ	737 নাম : চহৰ বান স্বামীৰ নাম: আব্দুল কাদিৰ ঘৰ নং : ১৬০ বয়স : 72 লিঙ্গ : মহিলা	CFN5839736 ফটো উপলব্ধ	738 নাম : সকিনা খাতুন স্বামীৰ নাম: আব্দুল কাদিৰ ঘৰ নং : ১৬০ বয়স : 70 লিঙ্গ : মহিলা	CFN5839747 ফটো উপলব্ধ
739 নাম : ইছমাইল আলী পিতাৰ নাম: আব্দুল কাদিৰ ঘৰ নং : ১৬০ বয়স : 52 লিঙ্গ : পুৰুষ	CFN5839758 ফটো উপলব্ধ	740 নাম : ৰহিমা খাতুন স্বামীৰ নাম: ইছমাইল আলী ঘৰ নং : ১৬০ বয়স : 50 লিঙ্গ : মহিলা	CFN5839769 ফটো উপলব্ধ	741 নাম : চবিকুল ইছলাম পিতাৰ নাম: আব্দুল কাদিৰ ঘৰ নং : ১৬০ বয়স : 45 লিঙ্গ : পুৰুষ	CFN5839770 ফটো উপলব্ধ
742 নাম : আনোৱাৰা বেগম স্বামীৰ নাম: চবিকুল ইছলাম ঘৰ নং : ১৬০ বয়স : 42 লিঙ্গ : মহিলা	CFN5839781 ফটো উপলব্ধ	743 নাম : আইজুল হক পিতাৰ নাম: ছফিকুল ইছলাম ঘৰ নং : 160 বয়স : 23 লিঙ্গ : পুৰুষ	CFN7602873 ফটো উপলব্ধ	744 নাম : ৰহিমউদ্দিন আলী পিতাৰ নাম: ইছমাইল আলী ঘৰ নং : 160 বয়স : 21 লিঙ্গ : পুৰুষ	QGW0120493 ফটো উপলব্ধ
745 নাম : আচমা খাতুন স্বামীৰ নাম: আইজুল হক ঘৰ নং : 160 বয়স : 21 লিঙ্গ : মহিলা	QGW0157396 ফটো উপলব্ধ	746 নাম : জামোনা খাতুন স্বামীৰ নাম: মাতব আলী ঘৰ নং : ১৬১ বয়স : 73 লিঙ্গ : মহিলা	CFN5839805 ফটো উপলব্ধ	747 নাম : হবিবৰ ৰহমান পিতাৰ নাম: হজৰত আলী ঘৰ নং : ১৬১ বয়স : 50 লিঙ্গ : পুৰুষ	CFN5839849 ফটো উপলব্ধ
# 748 নাম : কুলচুম বিবি পিতাৰ নাম: মাতব আলী ঘৰ নং : ১৬১ বয়স : 50 লিঙ্গ : মহিলা	CFN5839827 ফটো উপলব্ধ	749 নাম : জাৰিনা খাতুন অন্যান্য: ৰহমত আলী ঘৰ নং : ১৬১ বয়স : 49 লিঙ্গ : পুৰুষ	CFN1500578 ফটো উপলব্ধ	750 নাম : মজিবৰ ৰহমান পিতাৰ নাম: মাতব আলী ঘৰ নং : ১৬১ বয়স : 45 লিঙ্গ : পুৰুষ	CFN5839816 ফটো উপলব্ধ



751 নাম : মনুৱাৰা খাতুন স্বামীৰ নাম: হৰিবুৰৰ বহমান ঘৰ নং : ১৬১ বয়স : 45 লিঙ্গ : মহিলা	CFN5839850 ফটো উপলব্ধ	752 নাম : চহীদুল্লা পিতাৰ নাম: মাতব আলী ঘৰ নং : ১৬১ বয়স : 40 লিঙ্গ : পুৰুষ	CFN5839838 ফটো উপলব্ধ	753 নাম : বাবিয়া বেগম পিতাৰ নাম: মাতব আলী ঘৰ নং : ১৬১ বয়স : 34 লিঙ্গ : মহিলা	CFN5839861 ফটো উপলব্ধ
754 নাম : বহমত আলী পিতাৰ নাম: মাতব আলী ঘৰ নং : ১৬১ বয়স : 32 লিঙ্গ : পুৰুষ	CFN5844906 ফটো উপলব্ধ	755 নাম : আহাদুল্লাহ পিতাৰ নাম: মাতব আলী ঘৰ নং : 161 বয়স : 29 লিঙ্গ : পুৰুষ	CFN0506048 ফটো উপলব্ধ	756 নাম : বেজমিনা খাতুন স্বামীৰ নাম: আচা দুলাহ ঘৰ নং : ১৬১ বয়স : 29 লিঙ্গ : মহিলা	CFN0705491 ফটো উপলব্ধ
757 নাম : মল্লিকা খাতুন স্বামীৰ নাম: বহমত আলী ঘৰ নং : 161 বয়স : 28 লিঙ্গ : মহিলা	QGW0087007 ফটো উপলব্ধ	D 758 নাম : মঃ জালাল উদ্দিন পিতাৰ নাম: আব্দুল মজিদ ঘৰ নং : ১৬২ বয়স : 65 লিঙ্গ : পুৰুষ	CFN5839872 ফটো উপলব্ধ	# 759 নাম : চাহেদ আলী পিতাৰ নাম: আইন উদ্দিন ঘৰ নং : ১৬২ বয়স : 55 লিঙ্গ : পুৰুষ	CFN5839894 ফটো উপলব্ধ
D 760 নাম : সুৰতন নেছা স্বামীৰ নাম: মঃ জালাল উদ্দিন ঘৰ নং : ১৬২ বয়স : 50 লিঙ্গ : মহিলা	CFN5839883 ফটো উপলব্ধ	# 761 নাম : ফুলবান বেগম স্বামীৰ নাম: চাহেদ আলী ঘৰ নং : ১৬২ বয়স : 51 লিঙ্গ : মহিলা	CFN5839907 ফটো উপলব্ধ	762 নাম : মোবাৰক হুছেইন পিতাৰ নাম: চাহেদ আলী ঘৰ নং : ১৬২ বয়স : 27 লিঙ্গ : পুৰুষ	CFN0212704 ফটো উপলব্ধ
# 763 নাম : পিংকী বেগম অন্যান্য: মোবাৰক হুছেইন ঘৰ নং : 162 বয়স : 22 লিঙ্গ : মহিলা	CFN7549116 ফটো উপলব্ধ	# 764 নাম : মুক্তাৰ আলী অন্যান্য: চাহেদ আলী ঘৰ নং : 162 বয়স : 22 লিঙ্গ : পুৰুষ	CFN7549108 ফটো উপলব্ধ	# 765 নাম : আইছা খাতুন স্বামীৰ নাম: মুক্তাৰ আলী ঘৰ নং : 162 বয়স : 20 লিঙ্গ : মহিলা	QGW0189290 ফটো উপলব্ধ
766 নাম : আব্দুল হুচেন পিতাৰ নাম: আব্দুল মুতালেব ঘৰ নং : ১৬৩ বয়স : 75 লিঙ্গ : পুৰুষ	CFN5839918 ফটো উপলব্ধ	E 767 নাম : জহুৰা খাতুন স্বামীৰ নাম: আব্দুল মজিদ ঘৰ নং : ১৬৩ বয়স : 70 লিঙ্গ : মহিলা	CFN5839963 ফটো উপলব্ধ	768 নাম : ফাতেমা খাতুন স্বামীৰ নাম: আব্দুল হুচেন ঘৰ নং : ১৬৩ বয়স : 65 লিঙ্গ : মহিলা	CFN5839929 ফটো উপলব্ধ
769 নাম : ৰহুল আমিন পিতাৰ নাম: আব্দুল হুচেন ঘৰ নং : ১৬৩ বয়স : 45 লিঙ্গ : পুৰুষ	CFN5839930 ফটো উপলব্ধ	770 নাম : মজিদা খাতুন স্বামীৰ নাম: ৰাহুল ঘৰ নং : ১৬৩ বয়স : 43 লিঙ্গ : মহিলা	CFN5839952 ফটো উপলব্ধ	771 নাম : মাইনুল ইছলাম পিতাৰ নাম: আব্দুল বহমান ঘৰ নং : ১৬৩ বয়স : 43 লিঙ্গ : পুৰুষ	CFN5839996 ফটো উপলব্ধ
772 নাম : নুৰুল আমিন পিতাৰ নাম: আব্দুল হুছেইন ঘৰ নং : ১৬৩ বয়স : 42 লিঙ্গ : পুৰুষ	CFN5839941 ফটো উপলব্ধ	773 নাম : আনেছা খাতুন পিতাৰ নাম: আব্দুল হুছেইন ঘৰ নং : ১৬৩ বয়স : 40 লিঙ্গ : মহিলা	CFN5839985 ফটো উপলব্ধ	774 নাম : নুৰনেছাৰ খাতুন স্বামীৰ নাম: মঃ আব্দুল মজিদ ঘৰ নং : ১৬৩ বয়স : 32 লিঙ্গ : মহিলা	CFN5844564 ফটো উপলব্ধ
775 নাম : ছিৰাজুল ইছলাম পিতাৰ নাম: আব্দুল হুছেইন ঘৰ নং : 163 বয়স : 31 লিঙ্গ : পুৰুষ	CFN2401118 ফটো উপলব্ধ	776 নাম : মফিজুল ইছলাম পিতাৰ নাম: ৰহুল আমিন ঘৰ নং : 163 বয়স : 23 লিঙ্গ : পুৰুষ	QGW0064592 ফটো উপলব্ধ	777 নাম : আফছানা বেগম স্বামীৰ নাম: মফিজুল ইছলাম ঘৰ নং : 163 বয়স : 22 লিঙ্গ : মহিলা	QGW0120121 ফটো উপলব্ধ
# 778 নাম : আব্দুল চাট্টাৰ পিতাৰ নাম: জকৰ আলি ঘৰ নং : ১৬৫ বয়স : 57 লিঙ্গ : পুৰুষ	CFN5840084 ফটো উপলব্ধ	E 779 নাম : জমিলা খাতুন স্বামীৰ নাম: আব্দুল চাট্টাৰ ঘৰ নং : ১৬৫ বয়স : 52 লিঙ্গ : মহিলা	CFN5840095 ফটো উপলব্ধ	# 780 নাম : নুৰজাহান খাতুন পিতাৰ নাম: জকৰ আলি ঘৰ নং : ১৬৫ বয়স : 52 লিঙ্গ : মহিলা	CFN5840108 ফটো উপলব্ধ



781 নাম : আব্দুল চালাম পিতাৰ নাম: জব্বৰ আলি ঘৰ নং : ১৬৫ বয়স : 50 লিঙ্গ : পুৰুষ	CFN5840119 ফটো উপলব্ধ	782 নাম : জমিৰন নেছা স্বামীৰ নাম: আব্দুল চালাম ঘৰ নং : ১৬৫ বয়স : 45 লিঙ্গ : মহিলা	CFN5840120 ফটো উপলব্ধ	783 নাম : দিলোৱাৰা বেগম পিতাৰ নাম: জব্বৰ আলি ঘৰ নং : ১৬৫ বয়স : 39 লিঙ্গ : মহিলা	CFN5840142 ফটো উপলব্ধ
# 784 নাম : বাবুল ইছলাম পিতাৰ নাম: জব্বৰ আলি ঘৰ নং : ১৬৫ বয়স : 39 লিঙ্গ : পুৰুষ	CFN5840131 ফটো উপলব্ধ	# 785 নাম : অজফা খাতুন স্বামীৰ নাম: আব্দুল চাত্তাৰ ঘৰ নং : ১৬৫ বয়স : 31 লিঙ্গ : মহিলা	CFN0489617 ফটো উপলব্ধ	# 786 নাম : আফিয়া বেগম স্বামীৰ নাম: বাবুল ইছলাম ঘৰ নং : ১৬৫ বয়স : 33 লিঙ্গ : মহিলা	CFN0259309 ফটো উপলব্ধ
787 নাম : জমিৰ আলী পিতাৰ নাম: আব্দুল চাট্টাৰ ঘৰ নং : 165 বয়স : 23 লিঙ্গ : পুৰুষ	QGW0088260 ফটো উপলব্ধ	788 নাম : আব্দুল খালেক পিতাৰ নাম: উছমান ঘৰ নং : ১৬৬ বয়স : 87 লিঙ্গ : পুৰুষ	CFN5840164 ফটো উপলব্ধ	789 নাম : জমিলা খাতুন স্বামীৰ নাম: আব্দুল খালেক ঘৰ নং : ১৬৬ বয়স : 72 লিঙ্গ : মহিলা	CFN5840175 ফটো উপলব্ধ
# 790 নাম : আব্দুল মুতালেব পিতাৰ নাম: আব্দুল খালেক ঘৰ নং : ১৬৬ বয়স : 53 লিঙ্গ : পুৰুষ	CFN5840186 ফটো উপলব্ধ	# 791 নাম : সুফিয়া খাতুন স্বামীৰ নাম: আব্দুল মুতালেব ঘৰ নং : ১৬৬ বয়স : 48 লিঙ্গ : মহিলা	CFN5840197 ফটো উপলব্ধ	792 নাম : আব্দুল ছাত্তাৰ পিতাৰ নাম: আব্দুল খালেক ঘৰ নং : ১৬৬ বয়স : 38 লিঙ্গ : পুৰুষ	CFN5840200 ফটো উপলব্ধ
# 793 নাম : ছামছন নহাৰ স্বামীৰ নাম: মঃ আব্দুল ছাত্তাৰ ঘৰ নং : ১৬৬ বয়স : 33 লিঙ্গ : মহিলা	CFN5844597 ফটো উপলব্ধ	# 794 নাম : চফিকুল ইছলাম পিতাৰ নাম: আব্দুল মুতালেব ঘৰ নং : ১৬৬ বয়স : 25 লিঙ্গ : পুৰুষ	CFN0486233 ফটো উপলব্ধ	795 নাম : নূৰজাহান বিবি স্বামীৰ নাম: আব্দুল মানান ঘৰ নং : ১৬৮ বয়স : 85 লিঙ্গ : মহিলা	CFN5840222 ফটো উপলব্ধ
796 নাম : বুলুল আমিন পিতাৰ নাম: আব্দুল মান্নান ঘৰ নং : ১৬৮ বয়স : 62 লিঙ্গ : পুৰুষ	CFN5840233 ফটো উপলব্ধ	# 797 নাম : ৰমিজা খাতুন স্বামীৰ নাম: বুলুল ঘৰ নং : ১৬৮ বয়স : 47 লিঙ্গ : মহিলা	CFN5840244 ফটো উপলব্ধ	798 নাম : মজিবুৰ ৰহমান পিতাৰ নাম: বুলুল আমিন ঘৰ নং : ১৬৮ বয়স : 36 লিঙ্গ : পুৰুষ	CFN0055178 ফটো উপলব্ধ
799 নাম : জেব্বৰ আলী পিতাৰ নাম: বুলুল আমিন ঘৰ নং : ১৬৮ বয়স : 29 লিঙ্গ : পুৰুষ	CFN0260679 ফটো উপলব্ধ	# 800 নাম : ৰনুফা বেগম স্বামীৰ নাম: মজিবুৰ ৰহমান ঘৰ নং : ১৬৮ বয়স : 29 লিঙ্গ : মহিলা	CFN0055418 ফটো উপলব্ধ	801 নাম : আবিৰ আলী পিতাৰ নাম: বুলুল আমিন ঘৰ নং : ১৬৮ বয়স : 27 লিঙ্গ : পুৰুষ	CFN0260786 ফটো উপলব্ধ
802 নাম : ভমৰা চাচনী পিতাৰ নাম: এঠা চাচনী ঘৰ নং : ১৬৯ বয়স : 80 লিঙ্গ : পুৰুষ	CFN5840255 ফটো উপলব্ধ	803 নাম : ৰংগ ছাচনী স্বামীৰ নাম: ভমৰা চাচনী ঘৰ নং : ১৬৯ বয়স : 67 লিঙ্গ : মহিলা	CFN5840266 ফটো উপলব্ধ	804 নাম : খুলনা ছাচনী পিতাৰ নাম: ভমৰা চাচনী ঘৰ নং : ১৬৯ বয়স : 49 লিঙ্গ : মহিলা	CFN5840277 ফটো উপলব্ধ
805 নাম : আৱতী চাছনী পিতাৰ নাম: ভমৰা চাছনী ঘৰ নং : ১৬৯ বয়স : 46 লিঙ্গ : মহিলা	CFN5840288 ফটো উপলব্ধ	806 নাম : পঞ্চমী চাছনী স্বামীৰ নাম: তৰুন চাছনী ঘৰ নং : ১৬৯ বয়স : 34 লিঙ্গ : মহিলা	CFN0212415 ফটো উপলব্ধ	807 নাম : বিষ্ণু বৰাইক পিতাৰ নাম: হিৰু বৰাইক ঘৰ নং : ১৬৯ বয়স : 27 লিঙ্গ : পুৰুষ	CFN0206300 ফটো উপলব্ধ
808 নাম : সঞ্জয় চাছনী পিতাৰ নাম: সুৰ্য চাছনী ঘৰ নং : 169 বয়স : 23 লিঙ্গ : পুৰুষ	QGW0039636 ফটো উপলব্ধ	# 809 নাম : ফয়জুল আলী পিতাৰ নাম: হাতেম আলী ঘৰ নং : ১৭০ বয়স : 59 লিঙ্গ : পুৰুষ	CFN5840302 ফটো উপলব্ধ	810 নাম : নূৰজান বিবি স্বামীৰ নাম: ফয়জুল আলী ঘৰ নং : ১৭০ বয়স : 50 লিঙ্গ : মহিলা	CFN5840313 ফটো উপলব্ধ



# 811 নাম : মহম্মাদ নূৰজামাল পিতাৰ নাম: ফয়জুল আলী ঘৰ নং : ১৭০ বয়স : 26 লিঙ্গ : পুৰুষ	CFN0057869 ফটো উপলব্ধ	812 নাম : নূৰ হুচেন পিতাৰ নাম: সদৰ ঘৰ নং : ১৭২ বয়স : 75 লিঙ্গ : পুৰুষ	CFN5840346 ফটো উপলব্ধ	813 নাম : আৰ্চিয়া খাতুন স্বামীৰ নাম: নূৰ হুচেন ঘৰ নং : ১৭২ বয়স : 67 লিঙ্গ : মহিলা	CFN5840357 ফটো উপলব্ধ
814 নাম : আকব্বৰ হুছেইন পিতাৰ নাম: নূৰ হুচেন ঘৰ নং : ১৭২ বয়স : 38 লিঙ্গ : পুৰুষ	CFN5840368 ফটো উপলব্ধ	815 নাম : হাফিজা খাতুন স্বামীৰ নাম: আকব্বৰ হুছেইন ঘৰ নং : ১৭২ বয়স : 35 লিঙ্গ : মহিলা	CFN5844462 ফটো উপলব্ধ	816 নাম : নেকবৰ হুছেইন পিতাৰ নাম: নূৰ হুছেইন ঘৰ নং : ১৭২ বয়স : 34 লিঙ্গ : পুৰুষ	CFN5840335 ফটো উপলব্ধ
817 নাম : হাফিজা খাতুন স্বামীৰ নাম: নেকবৰ হুছেইন ঘৰ নং : ১৭৩ বয়স : 31 লিঙ্গ : মহিলা	CFN0206664 ফটো উপলব্ধ	E 818 নাম : আব্দুল কাদিৰ পিতাৰ নাম: বহমান ঘৰ নং : ১৭৩ বয়স : 64 লিঙ্গ : পুৰুষ	CFN5840379 ফটো উপলব্ধ	819 নাম : ছকিনা খাতুন স্বামীৰ নাম: আব্দুল কাদিৰ ঘৰ নং : ১৭৩ বয়স : 60 লিঙ্গ : মহিলা	CFN5840380 ফটো উপলব্ধ
820 নাম : মানিকজান বেগম স্বামীৰ নাম: মঃ ছহি উল্লা ঘৰ নং : ১৭৩ বয়স : 39 লিঙ্গ : মহিলা	CFN5844177 ফটো উপলব্ধ	821 নাম : ছফিৰ উদ্দিন পিতাৰ নাম: আব্দুল কাদিৰ ঘৰ নং : ১৭৩ বয়স : 38 লিঙ্গ : পুৰুষ	CFN5840391 ফটো উপলব্ধ	822 নাম : আলেকজান বিবি স্বামীৰ নাম: ছাখিনা খাতুন ঘৰ নং : ১৭৩ বয়স : 30 লিঙ্গ : মহিলা	CFN5844860 ফটো উপলব্ধ
823 নাম : মনজিনা খাতুন স্বামীৰ নাম: ছফিৰ উদ্দিন ঘৰ নং : ১৭৩ বয়স : 29 লিঙ্গ : মহিলা	CFN0059345 ফটো উপলব্ধ	824 নাম : নূৰউদ্দিন আলী পিতাৰ নাম: নবী হুচেন ঘৰ নং : ১৭৪ বয়স : 57 লিঙ্গ : পুৰুষ	CFN5840437 ফটো উপলব্ধ	E 825 নাম : আইছা খাতুন স্বামীৰ নাম: নূৰ উদ্দিন ঘৰ নং : ১৭৪ বয়স : 55 লিঙ্গ : মহিলা	CFN5840448 ফটো উপলব্ধ
826 নাম : নূৰ জামাল পিতাৰ নাম: নবী হুচেন ঘৰ নং : ১৭৪ বয়স : 53 লিঙ্গ : পুৰুষ	CFN5840415 ফটো উপলব্ধ	827 নাম : সুৰজামাল আলী পিতাৰ নাম: নূৰউদ্দিন আলী ঘৰ নং : ১৭৪ বয়স : 34 লিঙ্গ : পুৰুষ	CFN0059485 ফটো উপলব্ধ	828 নাম : বিজাবল হক পিতাৰ নাম: হাতেম আলী ঘৰ নং : 174 বয়স : 24 লিঙ্গ : পুৰুষ	QGW0000489 ফটো উপলব্ধ
829 নাম : কৰিমন নেছা স্বামীৰ নাম: আব্দুল ছাত্তাৰ ঘৰ নং : ১৭৫ বয়স : 57 লিঙ্গ : মহিলা	CFN5840460 ফটো উপলব্ধ	# 830 নাম : আব্দুল মজিদ পিতাৰ নাম: আব্দুল ছাত্তাৰ ঘৰ নং : ১৭৫ বয়স : 37 লিঙ্গ : পুৰুষ	CFN5840471 ফটো উপলব্ধ	S2 831 নাম : ইলিমা খাতুন স্বামীৰ নাম: আব্দুল মজিদ ঘৰ নং : ১৭৫ বয়স : 32 লিঙ্গ : মহিলা	CFN0059907 ফটো উপলব্ধ
# 832 নাম : আব্দুল হুছেইন পিতাৰ নাম: আব্দুল ছাত্তাৰ ঘৰ নং : ১৭৫ বয়স : 33 লিঙ্গ : পুৰুষ	CFN2401130 ফটো উপলব্ধ	# 833 নাম : চান বান স্বামীৰ নাম: আব্দুল হুছেইন ঘৰ নং : ১৭৫ বয়স : 33 লিঙ্গ : মহিলা	CFN0265108 ফটো উপলব্ধ	834 নাম : তান্নাৰা বেগম পিতাৰ নাম: আব্দুল ছাত্তাৰ ঘৰ নং : ১৭৫ বয়স : 27 লিঙ্গ : মহিলা	CFN0705756 ফটো উপলব্ধ
835 নাম : লক্ষ্মী দেৱী স্বামীৰ নাম: প্ৰভু ৰায় ঘৰ নং : 176 বয়স : 29 লিঙ্গ : মহিলা	CFN2401185 ফটো উপলব্ধ	D 836 নাম : হাফিজ উদ্দিন পিতাৰ নাম: কাহেম আলী ঘৰ নং : ১৮১ বয়স : 58 লিঙ্গ : পুৰুষ	CFN5840482 ফটো উপলব্ধ	D 837 নাম : ছবেৰা খাতুন পিতাৰ নাম: ইব্ৰাহিম আলী ঘৰ নং : ১৮১ বয়স : 45 লিঙ্গ : মহিলা	CFN5840493 ফটো উপলব্ধ
S 838 নাম : আব্দুল হুচেন পিতাৰ নাম: নূৰ আলী ঘৰ নং : ১৮২ বয়স : 77 লিঙ্গ : পুৰুষ	CFN5840506 ফটো উপলব্ধ	839 নাম : আলোহা খাতুন স্বামীৰ নাম: আব্দুল হুচেন ঘৰ নং : ১৮২ বয়স : 69 লিঙ্গ : মহিলা	CFN5840517 ফটো উপলব্ধ	840 নাম : ৰফিক উদ্দিন পিতাৰ নাম: আব্দুল হুচেন ঘৰ নং : ১৮২ বয়স : 54 লিঙ্গ : পুৰুষ	CFN5840528 ফটো উপলব্ধ



841 নাম : বছিৰ উদ্দিন পিতাৰ নাম: আব্দুল হুচেন ঘৰ নং : ১৮২ বয়স : 48 লিঙ্গ : পুৰুষ	CFN5840539 ফটো উপলব্ধ	842 নাম : আনোৱাৰা বেগম স্বামীৰ নাম: ৰাফিক উদ্দিন ঘৰ নং : ১৮২ বয়স : 47 লিঙ্গ : মহিলা	CFN5840540 ফটো উপলব্ধ	843 নাম : জাকিৰ হুচেন পিতাৰ নাম: আব্দুল হুচেন ঘৰ নং : ১৮২ বয়স : 40 লিঙ্গ : পুৰুষ	CFN5840551 ফটো উপলব্ধ
844 নাম : মকবুল হুছেইন পিতাৰ নাম: আব্দুল হুছেইন ঘৰ নং : ১৮২ বয়স : 38 লিঙ্গ : পুৰুষ	CFN5840562 ফটো উপলব্ধ	845 নাম : ইব্রাহীম আলী পিতাৰ নাম: আব্দুল হুছেইন ঘৰ নং : 182 বয়স : 38 লিঙ্গ : পুৰুষ	CFN2401141 ফটো উপলব্ধ	846 নাম : এছমিনাৰা বেগম পিতাৰ নাম: আব্দুল হুছেইন ঘৰ নং : ১৮২ বয়স : 37 লিঙ্গ : মহিলা	CFN2401152 ফটো উপলব্ধ
847 নাম : আছমা বেগম স্বামীৰ নাম: জাকিৰ হুছেইন ঘৰ নং : ১৮২ বয়স : 30 লিঙ্গ : মহিলা	CFN0575191 ফটো উপলব্ধ	848 নাম : দিলফুৰজা খাতুন স্বামীৰ নাম: ইব্রাহীম আলী ঘৰ নং : 182 বয়স : 21 লিঙ্গ : মহিলা	QGW0111625 ফটো উপলব্ধ	849 নাম : আব্দুল আজিজ পিতাৰ নাম: আখের ঘৰ নং : ১৮৬ বয়স : 62 লিঙ্গ : পুৰুষ	CFN5840631 ফটো উপলব্ধ
# 850 নাম : খুদেজা খাতুন স্বামীৰ নাম: আব্দুল আজিজ ঘৰ নং : ১৮৬ বয়স : 56 লিঙ্গ : মহিলা	CFN5840642 ফটো উপলব্ধ	# 851 নাম : মইন উদ্দিন পিতাৰ নাম: আখের উদ্দিন ঘৰ নং : ১৮৬ বয়স : 52 লিঙ্গ : পুৰুষ	CFN5840653 ফটো উপলব্ধ	# 852 নাম : জহুৰা খাতুন স্বামীৰ নাম: মইন উদ্দিন ঘৰ নং : ১৮৬ বয়স : 44 লিঙ্গ : মহিলা	CFN5840664 ফটো উপলব্ধ
853 নাম : ফুলবান বিবি স্বামীৰ নাম: হাতেম আলী ঘৰ নং : ১৮৭ বয়স : 79 লিঙ্গ : মহিলা	CFN5840675 ফটো উপলব্ধ	854 নাম : মজিবুৰ ৰহমান পিতাৰ নাম: হাতেম আলী ঘৰ নং : ১৮৭ বয়স : 56 লিঙ্গ : পুৰুষ	CFN5840686 ফটো উপলব্ধ	855 নাম : চাফিয়া খাতুন স্বামীৰ নাম: মজিবুৰ ৰহমান ঘৰ নং : ১৮৭ বয়স : 50 লিঙ্গ : মহিলা	CFN5840697 ফটো উপলব্ধ
856 নাম : চামচুদ্দিন আলী পিতাৰ নাম: হাতেম আলী ঘৰ নং : ১৮৭ বয়স : 45 লিঙ্গ : পুৰুষ	CFN5840722 ফটো উপলব্ধ	857 নাম : নমিছা বেগম স্বামীৰ নাম: চামচুদ্দিন আলী ঘৰ নং : ১৮৭ বয়স : 32 লিঙ্গ : মহিলা	CFN0066506 ফটো উপলব্ধ	858 নাম : মুকলেছ আলি পিতাৰ নাম: মজিবুৰ ৰহমান ঘৰ নং : ১৮৭ বয়স : 28 লিঙ্গ : পুৰুষ	CFN0066647 ফটো উপলব্ধ
859 নাম : ছাজিদা খাতুন স্বামীৰ নাম: মুকলেছ আলী ঘৰ নং : ১৮৭ বয়স : 25 লিঙ্গ : মহিলা	CFN0705236 ফটো উপলব্ধ	# 860 নাম : মহঃ খাইৰুল ইছলাম পিতাৰ নাম: মঃ চামচুদ্দিন আলী ঘৰ নং : 187 বয়স : 21 লিঙ্গ : পুৰুষ	CFN7549082 ফটো উপলব্ধ	E 861 নাম : একিন আলী পিতাৰ নাম: নিজাম ঘৰ নং : ১৮৮ বয়স : 68 লিঙ্গ : পুৰুষ	CFN5840744 ফটো উপলব্ধ
E 862 নাম : মৰজান বিবি স্বামীৰ নাম: একিন আলী ঘৰ নং : ১৮৮ বয়স : 65 লিঙ্গ : মহিলা	CFN5840755 ফটো উপলব্ধ	863 নাম : নুৰুল আমিন পিতাৰ নাম: একিন আলী ঘৰ নং : ১৮৮ বয়স : 48 লিঙ্গ : পুৰুষ	CFN5840766 ফটো উপলব্ধ	864 নাম : মৰিয়ম নেছা স্বামীৰ নাম: নুৰুল আমিন ঘৰ নং : ১৯৯ বয়স : 45 লিঙ্গ : মহিলা	CFN5840777 ফটো উপলব্ধ
# 865 নাম : চাহিদ হুছেইন পিতাৰ নাম: নুৰুল আমিন ঘৰ নং : 188 বয়স : 23 লিঙ্গ : পুৰুষ	CFN7549090 ফটো উপলব্ধ	866 নাম : মুক্তাৰ হুছেইন পিতাৰ নাম: নুৰুল আমিন ঘৰ নং : 188 বয়স : 20 লিঙ্গ : পুৰুষ	QGW0137067 ফটো উপলব্ধ	867 নাম : গজেন তাঁতি পিতাৰ নাম: বিহা তাঁতি ঘৰ নং : ১৯০ বয়স : 55 লিঙ্গ : পুৰুষ	CFN5840802 ফটো উপলব্ধ
868 নাম : চঞ্চলা তাঁতি পিতাৰ নাম: বিহা তাঁতি ঘৰ নং : ১৯০ বয়স : 47 লিঙ্গ : মহিলা	CFN5840824 ফটো উপলব্ধ	869 নাম : টঙ্কেশ্বৰ চবৰ পিতাৰ নাম: ৰঞ্জিত চবৰ ঘৰ নং : ১৯১ বয়স : 32 লিঙ্গ : পুৰুষ	CFN5844735 ফটো উপলব্ধ	870 নাম : হেমা চবৰ স্বামীৰ নাম: মিন্টু চবৰ ঘৰ নং : ১৯১ বয়স : 30 লিঙ্গ : মহিলা	CFN0069716 ফটো উপলব্ধ



871	CFN2401163	ফটো উপলব্ধ	872	QGW0135178	ফটো উপলব্ধ	873	CFN5840857	ফটো উপলব্ধ
নাম : মিন্টু চৰৰ পিতাৰ নাম: ৰঞ্জিত চৰৰ ঘৰ নং : 191 বয়স : 29 লিঙ্গ : পুৰুষ			নাম : বনিতা চৰৰ স্বামীৰ নাম: টঙ্কেশ্বৰ চৰৰ ঘৰ নং : 191 বয়স : 26 লিঙ্গ : মহিলা			নাম : গোপাল মুণ্ডা পিতাৰ নাম: চিঙ্গুৰাই মুণ্ডা ঘৰ নং : 193 বয়স : 76 লিঙ্গ : পুৰুষ		
E 874	CFN5840868	ফটো উপলব্ধ	875	CFN0216713	ফটো উপলব্ধ	876	CFN0274027	ফটো উপলব্ধ
নাম : দুৰ্গা মুণ্ডা স্বামীৰ নাম: গোপাল মুণ্ডা ঘৰ নং : 193 বয়স : 65 লিঙ্গ : মহিলা			নাম : তুলসী মুণ্ডা পিতাৰ নাম: গোপাল মুণ্ডা ঘৰ নং : 193 বয়স : 48 লিঙ্গ : মহিলা			নাম : পুষ্পা মুণ্ডা পিতাৰ নাম: গোপাল মুণ্ডা ঘৰ নং : 193 বয়স : 39 লিঙ্গ : মহিলা		
877	CFN0216663	ফটো উপলব্ধ	878	CFN1502517	ফটো উপলব্ধ	879	CFN5844746	ফটো উপলব্ধ
নাম : বিজয় মুণ্ডা পিতাৰ নাম: গোপাল মুণ্ডা ঘৰ নং : 193 বয়স : 35 লিঙ্গ : পুৰুষ			নাম : আৰতি মুণ্ডা স্বামীৰ নাম: মুনু মুণ্ডা ঘৰ নং : 193 বয়স : 33 লিঙ্গ : মহিলা			নাম : মনু মুণ্ডা পিতাৰ নাম: গোপাল মুণ্ডা ঘৰ নং : 193 বয়স : 32 লিঙ্গ : পুৰুষ		
880	CFN1508001	ফটো উপলব্ধ	881	CFN5840926	ফটো উপলব্ধ	882	CFN5844144	ফটো উপলব্ধ
নাম : জ্যোতি মুণ্ডা স্বামীৰ নাম: বিজয় মুণ্ডা ঘৰ নং : 193 বয়স : 31 লিঙ্গ : মহিলা			নাম : নীলম ৰাউত পিতাৰ নাম: অনিল কুৰ্মী ঘৰ নং : 194 বয়স : 42 লিঙ্গ : মহিলা			নাম : মহাবীৰ ৰাউত পিতাৰ নাম: সন্তু ৰাউত ঘৰ নং : 198 বয়স : 37 লিঙ্গ : পুৰুষ		
883	CFN0071126	ফটো উপলব্ধ	884	CFN5840937	ফটো উপলব্ধ	885	CFN5840948	ফটো উপলব্ধ
নাম : ভৰত ৰাউত পিতাৰ নাম: সমু ৰাউত ঘৰ নং : 198 বয়স : 29 লিঙ্গ : পুৰুষ			নাম : ফিৰিকা তাঁতি পিতাৰ নাম: লক্ষন তাঁতি ঘৰ নং : 195 বয়স : 67 লিঙ্গ : পুৰুষ			নাম : ভাৰতী তাঁতি স্বামীৰ নাম: ফিৰিকা তাঁতি ঘৰ নং : 195 বয়স : 57 লিঙ্গ : মহিলা		
886	CFN5840971	ফটো উপলব্ধ	887	CFN5840982	ফটো উপলব্ধ	888	CFN5840959	ফটো উপলব্ধ
নাম : ৰবিধৰ তাঁতি পিতাৰ নাম: লক্ষন তাঁতি ঘৰ নং : 195 বয়স : 57 লিঙ্গ : পুৰুষ			নাম : আৰতী তাঁতি স্বামীৰ নাম: ৰবিধৰ তাঁতি ঘৰ নং : 195 বয়স : 52 লিঙ্গ : মহিলা			নাম : প্ৰফুল্ল তাঁতি পিতাৰ নাম: ফিৰিকা তাঁতি ঘৰ নং : 195 বয়স : 49 লিঙ্গ : পুৰুষ		
889	CFN5840960	ফটো উপলব্ধ	890	CFN5844279	ফটো উপলব্ধ	891	QGW0165100	ফটো উপলব্ধ
নাম : প্ৰদীপ তাঁতি পিতাৰ নাম: ফিৰিকা তাঁতি ঘৰ নং : 195 বয়স : 47 লিঙ্গ : পুৰুষ			নাম : কমল তাঁতি পিতাৰ নাম: ফিৰিকা তাঁতি ঘৰ নং : 195 বয়স : 35 লিঙ্গ : পুৰুষ			নাম : সীমা গোৱালা তাঁতি স্বামীৰ নাম: প্ৰদীপ তাঁতি ঘৰ নং : 195 বয়স : 35 লিঙ্গ : মহিলা		
892	CFN0071316	ফটো উপলব্ধ	893	CFN5844406	ফটো উপলব্ধ	894	CFN0435180	ফটো উপলব্ধ
নাম : দিপিকা তাঁতি স্বামীৰ নাম: প্ৰফুল্ল তাঁতি ঘৰ নং : 195 বয়স : 34 লিঙ্গ : মহিলা			নাম : ৰইনা তাঁতি পিতাৰ নাম: ফিৰিকা তাঁতি ঘৰ নং : 195 বয়স : 33 লিঙ্গ : মহিলা			নাম : হেমা তাঁতি পিতাৰ নাম: ৰবিধৰ তাঁতি ঘৰ নং : 195 বয়স : 27 লিঙ্গ : মহিলা		
895	CFN1335959	ফটো উপলব্ধ	896	CFN5841021	ফটো উপলব্ধ	897	LQX2140081	ফটো উপলব্ধ
নাম : গৌৰী তাঁতি পিতাৰ নাম: ৰবিধৰ তাঁতি ঘৰ নং : 195 বয়স : 24 লিঙ্গ : মহিলা			নাম : অনিতা তাঁতি স্বামীৰ নাম: অভিনৱ তাঁতি ঘৰ নং : 196 বয়স : 65 লিঙ্গ : মহিলা			নাম : দীপক তাঁতি পিতাৰ নাম: প্ৰমোদ তাঁতি ঘৰ নং : 196 বয়স : 46 লিঙ্গ : পুৰুষ		
S 898	CFN5945028	ফটো উপলব্ধ	899	CFN1334028	ফটো উপলব্ধ	900	QGW0158626	ফটো উপলব্ধ
নাম : সন্ধ্যা শীল স্বামীৰ নাম: হৰিদাস শীল ঘৰ নং : 196 বয়স : 40 লিঙ্গ : মহিলা			নাম : সেৱতি তাঁতি মাতৃৰ নাম: অনিতা তাঁতি ঘৰ নং : 196 বয়স : 34 লিঙ্গ : মহিলা			নাম : ৰইয়না তাঁতি মাতৃৰ নাম: অনিতা তাঁতি ঘৰ নং : 196 বয়স : 30 লিঙ্গ : মহিলা		



901 নাম : কৃষ্ণ তাঁতী মাতৃৰ নাম: অভিমঞ তাঁতী ঘৰ নং : 196 বয়স : 28 লিঙ্গ : পুৰুষ	CFN7605306 ফটো উপলব্ধ	902 নাম : দিপালী দেবী স্বামীৰ নাম: ঘন নাথ ঘৰ নং : 159 বয়স : 55 লিঙ্গ : মহিলা	CFN5841032 ফটো উপলব্ধ	903 নাম : বুকমতী ৰাউত স্বামীৰ নাম: সমু ৰাউত ঘৰ নং : 198 বয়স : 65 লিঙ্গ : মহিলা	CFN5840904 ফটো উপলব্ধ
904 নাম : মদন তাঁতি পিতাৰ নাম: গনেশ তাঁতি ঘৰ নং : 158 বয়স : 52 লিঙ্গ : পুৰুষ	CFN5841065 ফটো উপলব্ধ	905 নাম : শৰ তাঁতি স্বামীৰ নাম: মদন তাঁতি ঘৰ নং : 158 বয়স : 47 লিঙ্গ : মহিলা	CFN5841076 ফটো উপলব্ধ	906 নাম : নগেন তাঁতি পিতাৰ নাম: গনেশ তাঁতি ঘৰ নং : 158 বয়স : 38 লিঙ্গ : পুৰুষ	CFN5841087 ফটো উপলব্ধ
907 নাম : ৰোহিনী তাঁতী স্বামীৰ নাম: নগেন তাঁতি ঘৰ নং : 158 বয়স : 35 লিঙ্গ : মহিলা	CFN5844188 ফটো উপলব্ধ	908 নাম : অঞ্জলী তাঁতী স্বামীৰ নাম: সঞ্জয় তাঁতি ঘৰ নং : 158 বয়স : 33 লিঙ্গ : মহিলা	CFN0206623 ফটো উপলব্ধ	909 নাম : সঞ্জয় তাঁতি পিতাৰ নাম: শ্যামলাল তাঁতি ঘৰ নং : 158 বয়স : 32 লিঙ্গ : পুৰুষ	CFN0205690 ফটো উপলব্ধ
910 নাম : জগদম্বা ৰাউত পিতাৰ নাম: সমু ৰাউত ঘৰ নং : 158 বয়স : 27 লিঙ্গ : মহিলা	CFN0216820 ফটো উপলব্ধ	911 নাম : ৰঞ্জিতা তাঁতি পিতাৰ নাম: মদন তাঁতি ঘৰ নং : 158 বয়স : 26 লিঙ্গ : মহিলা	CFN1334317 ফটো উপলব্ধ	912 নাম : পূৰ্ণানন্দ তাঁতি পিতাৰ নাম: গোপী তাঁতি ঘৰ নং : 200 বয়স : 77 লিঙ্গ : পুৰুষ	CFN5841112 ফটো উপলব্ধ
913 নাম : সৰস্বতী তাঁতি স্বামীৰ নাম: পূৰ্ণানন্দ তাঁতি ঘৰ নং : 200 বয়স : 67 লিঙ্গ : মহিলা	CFN5841123 ফটো উপলব্ধ	914 নাম : হীৰা তাঁতি পিতাৰ নাম: গোপী তাঁতি ঘৰ নং : 200 বয়স : 57 লিঙ্গ : মহিলা	CFN5841134 ফটো উপলব্ধ	915 নাম : পাপৰি ৰয় তাঁতী স্বামীৰ নাম: ৰমেশ তাঁতি ঘৰ নং : 200 বয়স : 35 লিঙ্গ : মহিলা	QGW0172684 ফটো উপলব্ধ
916 নাম : অনিতা তাঁতি পিতাৰ নাম: পূৰ্ণানন্দ তাঁতি ঘৰ নং : 200 বয়স : 33 লিঙ্গ : মহিলা	CFN0216051 ফটো উপলব্ধ	917 নাম : ৰমেশ তাঁতি পিতাৰ নাম: পূৰ্ণানন্দ তাঁতি ঘৰ নং : 200 বয়স : 31 লিঙ্গ : পুৰুষ	CFN0206193 ফটো উপলব্ধ	918 নাম : নয়ন মজুমদাৰ পিতাৰ নাম: ভূপেন মজুমদাৰ ঘৰ নং : 316 বয়স : 34 লিঙ্গ : পুৰুষ	CFN2401038 ফটো উপলব্ধ
919 নাম : তুলতুলী বৈশ্য মজুমদাৰ স্বামীৰ নাম: নয়ন মজুমদাৰ ঘৰ নং : 316 বয়স : 25 লিঙ্গ : মহিলা	CFN0698878 ফটো উপলব্ধ	920 নাম : ভাৰত নাথ অন্যান্য: নিজোৰা দেবী ঘৰ নং : 316 বয়স : 56 লিঙ্গ : পুৰুষ	CFN1338268 ফটো উপলব্ধ	921 নাম : নিজৰা দেৱী স্বামীৰ নাম: ভাৰত নাথ ঘৰ নং : 316 বয়স : 54 লিঙ্গ : মহিলা	CFN5838415 ফটো উপলব্ধ
922 নাম : পূৰ্ণিমা ৰায় স্বামীৰ নাম: প্ৰনব ৰায় ঘৰ নং : 441 বয়স : 50 লিঙ্গ : মহিলা	CFN5841156 ফটো উপলব্ধ	923 নাম : প্ৰসেনজিত ৰায় পিতাৰ নাম: প্ৰনব ৰায় ঘৰ নং : 441 বয়স : 26 লিঙ্গ : পুৰুষ	QGW0137059 ফটো উপলব্ধ	924 নাম : চিন্ময় নাথ পিতাৰ নাম: ভাৰত নাথ ঘৰ নং : 444 বয়স : 20 লিঙ্গ : পুৰুষ	QGW0086462 ফটো উপলব্ধ
D 925 নাম : চন্দন সৰকাৰ পিতাৰ নাম: সুধীৰ সৰকাৰ ঘৰ নং : 861 বয়স : 65 লিঙ্গ : পুৰুষ	CFN5841167 ফটো উপলব্ধ	D 926 নাম : প্ৰতিমা সৰকাৰ স্বামীৰ নাম: চন্দন সৰকাৰ ঘৰ নং : 861 বয়স : 55 লিঙ্গ : মহিলা	CFN5841178 ফটো উপলব্ধ	927 নাম : পিলকু কিসান মাতৃৰ নাম: মিনু কিসান ঘৰ নং : 861 বয়স : 34 লিঙ্গ : পুৰুষ	CFN0356196 ফটো উপলব্ধ
# 928 নাম : চিৰাজুল হক মাতৃৰ নাম: জহুৰা খাতুন ঘৰ নং : 862 বয়স : 36 লিঙ্গ : পুৰুষ	CFN5844779 ফটো উপলব্ধ	# 929 নাম : এছমিনা বেগম স্বামীৰ নাম: চিৰাজুল হক ঘৰ নং : 862 বয়স : 34 লিঙ্গ : মহিলা	CFN5844780 ফটো উপলব্ধ	D 930 নাম : লক্ষী সৰকাৰ স্বামীৰ নাম: অৰুণ সৰকাৰ ঘৰ নং : 861 বয়স : 60 লিঙ্গ : মহিলা	CFN5841189 ফটো উপলব্ধ



931 নাম : নিশিকান্ত মজুমদাৰ পিতাৰ নাম: সতীশ মজুমদাৰ ঘৰ নং : ৫৭১ বয়স : 73 লিঙ্গ : পুৰুষ	CFN5841190 ফটো উপলব্ধ	932 নাম : নন্দৰাণী মজুমদাৰ স্বামীৰ নাম: নিশিকান্ত মজুমদাৰ ঘৰ নং : ৫৭১ বয়স : 70 লিঙ্গ : মহিলা	CFN5841203 ফটো উপলব্ধ	933 নাম : সশাংকৰ মজুমদাৰ পিতাৰ নাম: নিশিকান্ত মজুমদাৰ ঘৰ নং : ৫৭১ বয়স : 44 লিঙ্গ : পুৰুষ	CFN5841214 ফটো উপলব্ধ
S2 934 নাম : বৰ্ণা মজুমদাৰ পিতাৰ নাম: নিশিকান্ত মজুমদাৰ ঘৰ নং : ৫৭১ বয়স : 33 লিঙ্গ : মহিলা	CFN5841225 ফটো উপলব্ধ	935 নাম : সুমন্ত মজুমদাৰ পিতাৰ নাম: নিশিকান্ত মজুমদাৰ ঘৰ নং : ৫৭১ বয়স : 31 লিঙ্গ : পুৰুষ	CFN0160549 ফটো উপলব্ধ	936 নাম : বিবিকা বৈশ্য মজুমদাৰ স্বামীৰ নাম: সুমন্ত মজুমদাৰ ঘৰ নং : 571 বয়স : 22 লিঙ্গ : মহিলা	CFN7601511 ফটো উপলব্ধ
937 নাম : চন্দন সৰকাৰ পিতাৰ নাম: সুধীৰ চৰকাৰ ঘৰ নং : ৭২১ বয়স : 56 লিঙ্গ : পুৰুষ	CFN1645480 ফটো উপলব্ধ	938 নাম : প্ৰতিমা সৰকাৰ স্বামীৰ নাম: চন্দন চৰকাৰ ঘৰ নং : ৭২১ বয়স : 52 লিঙ্গ : মহিলা	CFN1646850 ফটো উপলব্ধ	939 নাম : উষাৰাণী সৰকাৰ স্বামীৰ নাম: কানু সৰকাৰ ঘৰ নং : ৭২১ বয়স : 47 লিঙ্গ : মহিলা	CFN5841247 ফটো উপলব্ধ
940 নাম : পিংকি চৰকাৰ মাতৃৰ নাম: উষাৰাণী চৰকাৰ ঘৰ নং : ৭২১ বয়স : 36 লিঙ্গ : মহিলা	CFN0179325 ফটো উপলব্ধ	941 নাম : মিঠুন চৰকাৰ পিতাৰ নাম: কানু চৰকাৰ ঘৰ নং : ৭২১ বয়স : 35 লিঙ্গ : পুৰুষ	CFN5844235 ফটো উপলব্ধ	942 নাম : বিংকী সৰকাৰ মাতৃৰ নাম: উষাৰাণী চৰকাৰ ঘৰ নং : ৭২১ বয়স : 28 লিঙ্গ : মহিলা	CFN0179457 ফটো উপলব্ধ
943 নাম : দেবজিত সৰকাৰ পিতাৰ নাম: চন্দন সৰকাৰ ঘৰ নং : 721 বয়স : 24 লিঙ্গ : পুৰুষ	CFN7605041 ফটো উপলব্ধ	E 944 নাম : মাছৰাম গৌড় পিতাৰ নাম: জীতকু গৌড় ঘৰ নং : ৭২২ বয়স : 60 লিঙ্গ : পুৰুষ	CFN5841270 ফটো উপলব্ধ	945 নাম : অঞ্জনা গৌড় স্বামীৰ নাম: মাছৰাম গৌড় ঘৰ নং : ৭২২ বয়স : 57 লিঙ্গ : মহিলা	CFN5841281 ফটো উপলব্ধ
D 946 নাম : মঃ মজিবুৰ রহমান পিতাৰ নাম: মেহেৰুদ্দিন মণ্ডল ঘৰ নং : ৮১১ বয়স : 67 লিঙ্গ : পুৰুষ	CFN5841292 ফটো উপলব্ধ	D 947 নাম : মঙ্গলজান বিবি স্বামীৰ নাম: মঃ মজিবুৰ রহমান ঘৰ নং : ৮১১ বয়স : 55 লিঙ্গ : মহিলা	CFN5841305 ফটো উপলব্ধ	# 948 নাম : বাছিৰ আহমেদ পিতাৰ নাম: মজিবুৰ রহমান ঘৰ নং : ৮১১ বয়স : 35 লিঙ্গ : পুৰুষ	CFN0400937 ফটো উপলব্ধ
E 949 নাম : বঘু নায়ক পিতাৰ নাম: কালীয়া নায়ক ঘৰ নং : ৮৯১ বয়স : 60 লিঙ্গ : পুৰুষ	CFN5841316 ফটো উপলব্ধ	950 নাম : ফণ্ডু নায়ক পিতাৰ নাম: কালীয়া নায়ক ঘৰ নং : ৮৯১ বয়স : 55 লিঙ্গ : পুৰুষ	CFN5841327 ফটো উপলব্ধ	951 নাম : সুবা নায়ক স্বামীৰ নাম: ফণ্ডু নায়ক ঘৰ নং : ৮৯১ বয়স : 50 লিঙ্গ : মহিলা	CFN5841338 ফটো উপলব্ধ
952 নাম : গেন্দা নায়ক স্বামীৰ নাম: জীবন নায়ক ঘৰ নং : 891 বয়স : 31 লিঙ্গ : মহিলা	CFN0486746 ফটো উপলব্ধ	953 নাম : জীৱন নায়ক পিতাৰ নাম: ফণ্ডু নায়ক ঘৰ নং : ৮৯১ বয়স : 31 লিঙ্গ : পুৰুষ	CFN0705228 ফটো উপলব্ধ	954 নাম : মিলন অধিকাৰী স্বামীৰ নাম: অনন্ত অধিকাৰী ঘৰ নং : ১০২১ বয়স : 42 লিঙ্গ : মহিলা	CFN5841383 ফটো উপলব্ধ
955 নাম : জীলু বহমান পিতাৰ নাম: হাতেম ঘৰ নং : ১০৩১ বয়স : 65 লিঙ্গ : পুৰুষ	CFN5841394 ফটো উপলব্ধ	#2 956 নাম : ছুৰবান খাতুন স্বামীৰ নাম: জীলু বহমান ঘৰ নং : ১০৩১ বয়স : 50 লিঙ্গ : মহিলা	CFN5841407 ফটো উপলব্ধ	D 957 নাম : নকুল খৈৰা পিতাৰ নাম: বলভ খৈৰা ঘৰ নং : ১১৩১ বয়স : 65 লিঙ্গ : পুৰুষ	CFN5841441 ফটো উপলব্ধ
958 নাম : দ্ৰোপদী খৈৰা স্বামীৰ নাম: নকুল খৈৰা ঘৰ নং : ১১৩১ বয়স : 55 লিঙ্গ : মহিলা	CFN5841452 ফটো উপলব্ধ	959 নাম : সুনিল খৈৰা মাতৃৰ নাম: দ্ৰোপদী খৈৰা ঘৰ নং : ১১৩১ বয়স : 31 লিঙ্গ : পুৰুষ	CFN0015438 ফটো উপলব্ধ	960 নাম : বিপুল চুপ্তী পিতাৰ নাম: বঘু চুপ্তী ঘৰ নং : ১১৩১ বয়স : 57 লিঙ্গ : পুৰুষ	CFN5841463 ফটো উপলব্ধ



961 নাম : লক্ষী চুপ্তী স্বামীৰ নাম: বিপুল চুপ্তী ঘৰ নং : 1301 বয়স : 53 লিঙ্গ : মহিলা	CFN5841474 ফটো উপলব্ধ	962 নাম : ৰিতা চুপ্তী পিতাৰ নাম: বিপুল চুপ্তী ঘৰ নং : 1301 বয়স : 20 লিঙ্গ : মহিলা	QGW0110049 ফটো উপলব্ধ	963 নাম : বাবলু ভৰালী পিতাৰ নাম: ডিম্বেশ্বৰ ভৰালী ঘৰ নং : 1302 বয়স : 65 লিঙ্গ : পুৰুষ	CFN5841485 ফটো উপলব্ধ
964 নাম : বিজু ভৰালী স্বামীৰ নাম: বাবলু ভৰালী ঘৰ নং : 1302 বয়স : 54 লিঙ্গ : মহিলা	CFN5841496 ফটো উপলব্ধ	965 নাম : দিপাংকৰ ভৰালী পিতাৰ নাম: বাবলু ভৰালী ঘৰ নং : 1302 বয়স : 29 লিঙ্গ : পুৰুষ	CFN0030189 ফটো উপলব্ধ	D 966 নাম : ফুলেছা বেগম স্বামীৰ নাম: আছমদি আলী ঘৰ নং : 1321 বয়স : 90 লিঙ্গ : মহিলা	CFN5841521 ফটো উপলব্ধ
D 967 নাম : মুস্কেন্দ আলী পিতাৰ নাম: আছমদি ঘৰ নং : 1321 বয়স : 68 লিঙ্গ : পুৰুষ	CFN5841509 ফটো উপলব্ধ	D 968 নাম : ছিধা বেগম স্বামীৰ নাম: মুস্কেন্দ আলী ঘৰ নং : 1321 বয়স : 57 লিঙ্গ : মহিলা	CFN5841510 ফটো উপলব্ধ	969 নাম : আব্দুল হুছেন পিতাৰ নাম: আব্দুল মুতালিব ঘৰ নং : 1322 বয়স : 70 লিঙ্গ : পুৰুষ	CFN5841532 ফটো উপলব্ধ
970 নাম : মাইনুল হক পিতাৰ নাম: আব্দুল হুছেন ঘৰ নং : 1322 বয়স : 58 লিঙ্গ : পুৰুষ	CFN5841554 ফটো উপলব্ধ	971 নাম : আফিয়া খাতুন স্বামীৰ নাম: মাইনুল হক ঘৰ নং : 1322 বয়স : 50 লিঙ্গ : মহিলা	CFN5841565 ফটো উপলব্ধ	972 নাম : মইনা খাতুন স্বামীৰ নাম: বাহীৰুল ইছলাম ঘৰ নং : 1322 বয়স : 30 লিঙ্গ : মহিলা	CFN0488528 ফটো উপলব্ধ
973 নাম : বাহাৰুল ইছলাম পিতাৰ নাম: আব্দুল হুছেন ঘৰ নং : 1322 বয়স : 30 লিঙ্গ : পুৰুষ	CFN0485995 ফটো উপলব্ধ	974 নাম : আনাৰুল ইছলাম পিতাৰ নাম: আব্দুল হুছেন ঘৰ নং : 1322 বয়স : 26 লিঙ্গ : পুৰুষ	CFN0485334 ফটো উপলব্ধ	975 নাম : আইতুন নেছা স্বামীৰ নাম: আনাৰুল ইছলাম ঘৰ নং : 1322 বয়স : 23 লিঙ্গ : মহিলা	QGW0127787 ফটো উপলব্ধ
976 নাম : ৰাজন্তী গোৱালা স্বামীৰ নাম: খোলন গোৱালা ঘৰ নং : 1323 বয়স : 47 লিঙ্গ : মহিলা	CFN5841587 ফটো উপলব্ধ	977 নাম : কমল তাঁতি পিতাৰ নাম: কাৰ্তিক তাঁতি ঘৰ নং : 1811 বয়স : 60 লিঙ্গ : পুৰুষ	CFN5841601 ফটো উপলব্ধ	978 নাম : ককিল তাঁতি স্বামীৰ নাম: কমল তাঁতি ঘৰ নং : 1811 বয়স : 52 লিঙ্গ : মহিলা	CFN5841612 ফটো উপলব্ধ
979 নাম : তৃষ্ণা তাঁতি পিতাৰ নাম: কমল তাঁতি ঘৰ নং : 1811 বয়স : 30 লিঙ্গ : মহিলা	CFN0038877 ফটো উপলব্ধ	980 নাম : হেমকান্ত তাঁতি পিতাৰ নাম: কমল তাঁতি ঘৰ নং : 1811 বয়স : 27 লিঙ্গ : পুৰুষ	CFN0216960 ফটো উপলব্ধ	D 981 নাম : আব্দুল ৰহিম পিতাৰ নাম: আমজাদ ঘৰ নং : 1881 বয়স : 58 লিঙ্গ : পুৰুষ	CFN5841623 ফটো উপলব্ধ
D 982 নাম : কুলচম বেগম স্বামীৰ নাম: আব্দুল ৰহিম ঘৰ নং : 1881 বয়স : 52 লিঙ্গ : মহিলা	CFN5841634 ফটো উপলব্ধ	D 983 নাম : আজান আলী পিতাৰ নাম: আব্দুল ৰহমান ঘৰ নং : 1882 বয়স : 80 লিঙ্গ : পুৰুষ	CFN5841645 ফটো উপলব্ধ	D 984 নাম : নূৰজাহান বেগম স্বামীৰ নাম: আজান আলী ঘৰ নং : 1882 বয়স : 73 লিঙ্গ : মহিলা	CFN5841656 ফটো উপলব্ধ
D 985 নাম : নূৰ হুছেন পিতাৰ নাম: মিৰু ফকিৰ ঘৰ নং : 1882 বয়স : 48 লিঙ্গ : পুৰুষ	CFN5841667 ফটো উপলব্ধ	986 নাম : ৰহিমা বেগম স্বামীৰ নাম: নূৰ হুছেন ঘৰ নং : 1882 বয়স : 45 লিঙ্গ : মহিলা	CFN5841678 ফটো উপলব্ধ	987 নাম : নূৰুল আলী পিতাৰ নাম: আজান আলী ঘৰ নং : 1882 বয়স : 29 লিঙ্গ : পুৰুষ	CFN0705269 ফটো উপলব্ধ
# 988 নাম : নূৰ হুছেন আলী পিতাৰ নাম: আজান আলী ঘৰ নং : 1882 বয়স : 28 লিঙ্গ : পুৰুষ	CFN0705251 ফটো উপলব্ধ	989 নাম : আকলিমা বেগম স্বামীৰ নাম: নূৰুল আলী ঘৰ নং : 1442 বয়স : 26 লিঙ্গ : মহিলা	CFN7561418 ফটো উপলব্ধ	990 নাম : ৰছিদুল ইছলাম পিতাৰ নাম: নূৰ হুছেন ঘৰ নং : 1442 বয়স : 19 লিঙ্গ : পুৰুষ	QGW0167312 ফটো উপলব্ধ



991 নাম : ছিৰাজ আলী পিতাৰ নাম: আশব আলী ঘৰ নং : 1451 বয়স : 65 লিঙ্গ : পুৰুষ	QGW0086421 ফটো উপলব্ধ	992 নাম : বাবিয়া খাতুন স্বামীৰ নাম: ছিৰাজ আলী ঘৰ নং : 1851 বয়স : 57 লিঙ্গ : মহিলা	CFN5841690 ফটো উপলব্ধ	993 নাম : কৰিম আলী পিতাৰ নাম: কলু মিঞা ঘৰ নং : 1451 বয়স : 47 লিঙ্গ : পুৰুষ	CFN5841736 ফটো উপলব্ধ
994 নাম : হাবিজা খাতুন স্বামীৰ নাম: কৰিম আলী ঘৰ নং : 1851 বয়স : 45 লিঙ্গ : মহিলা	CFN5841747 ফটো উপলব্ধ	995 নাম : নুৰজুল হক পিতাৰ নাম: ছিৰাজ আলী ঘৰ নং : 1851 বয়স : 43 লিঙ্গ : পুৰুষ	CFN5841703 ফটো উপলব্ধ	996 নাম : নুৰুল হক পিতাৰ নাম: ছিৰাজ আলী ঘৰ নং : 1851 বয়স : 41 লিঙ্গ : পুৰুষ	CFN5841714 ফটো উপলব্ধ
997 নাম : খুদেজা বেগম স্বামীৰ নাম: নুৰজুল হক ঘৰ নং : 1851 বয়স : 34 লিঙ্গ : মহিলা	CFN0206334 ফটো উপলব্ধ	998 নাম : মহঃ চুলতান আলী পিতাৰ নাম: মহঃ কৰিম আলী ঘৰ নং : 1851 বয়স : 25 লিঙ্গ : পুৰুষ	CFN0435263 ফটো উপলব্ধ	999 নাম : নেকজান বিবি স্বামীৰ নাম: মহঃ চুলতান আলী ঘৰ নং : 1451 বয়স : 24 লিঙ্গ : মহিলা	QGW0186957 ফটো উপলব্ধ
1000 নাম : জাকিৰ হুচেন পিতাৰ নাম: দচ মহম্মদ ঘৰ নং : 1851 বয়স : 52 লিঙ্গ : পুৰুষ	CFN5841758 ফটো উপলব্ধ	1001 নাম : আনোৱাৰা বেগম স্বামীৰ নাম: জাকিৰ হুছেইন ঘৰ নং : 1851 বয়স : 47 লিঙ্গ : মহিলা	CFN5841769 ফটো উপলব্ধ	1002 নাম : ইয়াকুৰ হুছেইন পিতাৰ নাম: দচ মহম্মদ ঘৰ নং : 1851 বয়স : 45 লিঙ্গ : পুৰুষ	CFN5841781 ফটো উপলব্ধ
1003 নাম : আনোৱাৰা হুছেইন পিতাৰ নাম: দচ মহম্মদ ঘৰ নং : 1851 বয়স : 44 লিঙ্গ : পুৰুষ	CFN5844859 ফটো উপলব্ধ	1004 নাম : মজিদা বেগম স্বামীৰ নাম: ইয়াকুৰ হুছেইন ঘৰ নং : 1851 বয়স : 36 লিঙ্গ : মহিলা	CFN5844917 ফটো উপলব্ধ	1005 নাম : ইব্রাহিম আলি পিতাৰ নাম: আব্দুল কাদিৰ ঘৰ নং : 1551 বয়স : 27 লিঙ্গ : পুৰুষ	CFN0216622 ফটো উপলব্ধ
1006 নাম : বিদ্যাধৰ চৰৰ মাতৃৰ নাম: চম্পা চৰৰ ঘৰ নং : 1561 বয়স : 29 লিঙ্গ : পুৰুষ	CFN0216481 ফটো উপলব্ধ	1007 নাম : মায়ী চৰৰ স্বামীৰ নাম: বিদ্যাধৰ চৰৰ ঘৰ নং : 1561 বয়স : 27 লিঙ্গ : মহিলা	CFN0216341 ফটো উপলব্ধ	# 1008 নাম : আব্দুল কালাম পিতাৰ নাম: আইন উদ্দিন ঘৰ নং : 1611 বয়স : 59 লিঙ্গ : পুৰুষ	CFN5841838 ফটো উপলব্ধ
# 1009 নাম : হনুফা খাতুন স্বামীৰ নাম: আব্দুল কালাম ঘৰ নং : 1611 বয়স : 49 লিঙ্গ : মহিলা	CFN5841849 ফটো উপলব্ধ	# 1010 নাম : ইমামুল আলী পিতাৰ নাম: আব্দুল কালাম ঘৰ নং : 1611 বয়স : 22 লিঙ্গ : পুৰুষ	QGW0120683 ফটো উপলব্ধ	1011 নাম : আব্দুল কালাম পিতাৰ নাম: জব্বাৰ আলী ঘৰ নং : 1621 বয়স : 55 লিঙ্গ : পুৰুষ	CFN5841850 ফটো উপলব্ধ
# 1012 নাম : ফজিলা খাতুন স্বামীৰ নাম: আব্দুল কালাম ঘৰ নং : 1621 বয়স : 50 লিঙ্গ : মহিলা	CFN5841861 ফটো উপলব্ধ	1013 নাম : নজৰুল ইছলাম পিতাৰ নাম: আব্দুল জব্বাৰ ঘৰ নং : 1621 বয়স : 50 লিঙ্গ : পুৰুষ	CFN5841872 ফটো উপলব্ধ	# 1014 নাম : জিয়াবুৰ ৰহমান পিতাৰ নাম: জব্বাৰ আলী ঘৰ নং : 1621 বয়স : 37 লিঙ্গ : পুৰুষ	CFN0258426 ফটো উপলব্ধ
# 1015 নাম : হনুফা খাতুন স্বামীৰ নাম: জিয়াবুৰ ৰহমান ঘৰ নং : 1621 বয়স : 30 লিঙ্গ : মহিলা	CFN0212555 ফটো উপলব্ধ	1016 নাম : চাদাম হুছেইন পিতাৰ নাম: আব্দুল কালাম ঘৰ নং : 1621 বয়স : 30 লিঙ্গ : পুৰুষ	CFN0258467 ফটো উপলব্ধ	1017 নাম : হাছিনা বেগম স্বামীৰ নাম: নজৰুল ইছলাম ঘৰ নং : 1621 বয়স : 30 লিঙ্গ : মহিলা	CFN0258459 ফটো উপলব্ধ
1018 নাম : অচিৰান নেশা স্বামীৰ নাম: চাদাম হুছেইন ঘৰ নং : 1621 বয়স : 29 লিঙ্গ : মহিলা	CFN1334101 ফটো উপলব্ধ	# 1019 নাম : চুলেমা বেগম পিতাৰ নাম: আব্দুল কালাম ঘৰ নং : 1621 বয়স : 28 লিঙ্গ : মহিলা	CFN0705509 ফটো উপলব্ধ	1020 নাম : চবীনা বেগম পিতাৰ নাম: আব্দুল কালাম ঘৰ নং : 1621 বয়স : 28 লিঙ্গ : মহিলা	CFN1334135 ফটো উপলব্ধ



1021	CFN0216432	ফটো উপলব্ধ	1022	CFN1368737	ফটো উপলব্ধ	1023	CFN5841883	ফটো উপলব্ধ
নাম : গোলজাৰ হুছেইন পিতাৰ নাম: আব্দুল কালাম ঘৰ নং : ১৬২১ বয়স : 27 লিঙ্গ : পুৰুষ			নাম : ইকতাৰ হুছেইন পিতাৰ নাম: আব্দুল কালাম ঘৰ নং : ১৬২১ বয়স : 23 লিঙ্গ : পুৰুষ			নাম : ছায়ফুল ইছলাম পিতাৰ নাম: হজৰত ঘৰ নং : 1622 বয়স : 56 লিঙ্গ : পুৰুষ		
1024	CFN5841894	ফটো উপলব্ধ	1025	QGW0061556	ফটো উপলব্ধ	1026	CFN5841907	ফটো উপলব্ধ
নাম : চাফিয়া খাতুন স্বামীৰ নাম: ছায়ফুল ইছলাম ঘৰ নং : ১৬২২ বয়স : 47 লিঙ্গ : মহিলা			নাম : বিজাবল ইছলাম পিতাৰ নাম: ছায়ফুল ইছলাম ঘৰ নং : 1622 বয়স : 21 লিঙ্গ : পুৰুষ			নাম : নূৰ মহম্মদ পিতাৰ নাম: হাৰেম ঘৰ নং : ১৬৫১ বয়স : 58 লিঙ্গ : পুৰুষ		
1027	CFN5841918	ফটো উপলব্ধ	1028	CFN5841929	ফটো উপলব্ধ	# 1029	CFN5841930	ফটো উপলব্ধ
নাম : হোনাৰা বেগম স্বামীৰ নাম: নূৰ মহম্মদ ঘৰ নং : ১৬৫১ বয়স : 47 লিঙ্গ : মহিলা			নাম : আহমদ আলী পিতাৰ নাম: আহিন উদ্দিন ঘৰ নং : ১৬৫২ বয়স : 56 লিঙ্গ : পুৰুষ			নাম : মালেকা খাতুন স্বামীৰ নাম: আহমদ আলী ঘৰ নং : ১৬৫২ বয়স : 52 লিঙ্গ : মহিলা		
# 1030	CFN5841941	ফটো উপলব্ধ	# 1031	CFN2401129	ফটো উপলব্ধ	# 1032	CFN0205401	ফটো উপলব্ধ
নাম : আব্দুল মালেক পিতাৰ নাম: আহমদ আলী ঘৰ নং : ১৬৫২ বয়স : 36 লিঙ্গ : পুৰুষ			নাম : আব্দুল বাৰেক পিতাৰ নাম: আহমদ আলি ঘৰ নং : ১৬৫২ বয়স : 33 লিঙ্গ : পুৰুষ			নাম : দিলোৱাৰা বেগম স্বামীৰ নাম: আব্দুল মালেক ঘৰ নং : ১৬৫২ বয়স : 30 লিঙ্গ : মহিলা		
# 1033	CFN0216390	ফটো উপলব্ধ	# 1034	CFN1585215	ফটো উপলব্ধ	1035	QGW0109330	ফটো উপলব্ধ
নাম : ছিদ্দিক আলী পিতাৰ নাম: আহমদ আলী ঘৰ নং : ১৬৫২ বয়স : 28 লিঙ্গ : পুৰুষ			নাম : বেছমিনা বেগম স্বামীৰ নাম: আব্দুল বাৰেক ঘৰ নং : ১৬৫২ বয়স : 27 লিঙ্গ : মহিলা			নাম : কাৰিমা খাতুন স্বামীৰ নাম: ছিদ্দিক আলী ঘৰ নং : 1652 বয়স : 22 লিঙ্গ : মহিলা		
# 1036	CFN5841952	ফটো উপলব্ধ	# 1037	CFN5841963	ফটো উপলব্ধ	# 1038	CFN7572951	ফটো উপলব্ধ
নাম : হবিব আলী পিতাৰ নাম: সুৰজ আলী ঘৰ নং : ১৬৮১ বয়স : 47 লিঙ্গ : পুৰুষ			নাম : আনোৱাৰা খাতুন স্বামীৰ নাম: হবিব আলী ঘৰ নং : ১৬৮১ বয়স : 42 লিঙ্গ : মহিলা			নাম : হাজীবৰ ইছলাম পিতাৰ নাম: সুৰজ আলী ঘৰ নং : 1681 বয়স : 26 লিঙ্গ : পুৰুষ		
# 1039	CFN0059808	ফটো উপলব্ধ	# 1040	CFN0506428	ফটো উপলব্ধ	1041	CFN5842002	ফটো উপলব্ধ
নাম : আইনুল হক পিতাৰ নাম: নূৰুল হক ঘৰ নং : ১৭৪২ বয়স : 28 লিঙ্গ : পুৰুষ			নাম : এলিজা খাতুন স্বামীৰ নাম: আইনুল হক ঘৰ নং : ১৭৪২ বয়স : 27 লিঙ্গ : মহিলা			নাম : আব্দুল আলী পিতাৰ নাম: আব্দুল বহমান ঘৰ নং : ১৮২১ বয়স : 57 লিঙ্গ : পুৰুষ		
S 1042	CFN5842013	ফটো উপলব্ধ	1043	CFN1504224	ফটো উপলব্ধ	1044	CFN5842046	ফটো উপলব্ধ
নাম : আনোৱাৰা খাতুন স্বামীৰ নাম: আব্দুল আলী ঘৰ নং : ১৮২১ বয়স : 48 লিঙ্গ : মহিলা			নাম : আমিনুল ইছলাম পিতাৰ নাম: আব্দুল আলী ঘৰ নং : ১৮২১ বয়স : 26 লিঙ্গ : পুৰুষ			নাম : সাবিত্ৰী দেবী স্বামীৰ নাম: নন্হে সিং ঘৰ নং : ১৯৩১ বয়স : 48 লিঙ্গ : মহিলা		
1045	CFN2401174	ফটো উপলব্ধ	1046	CFN2401196	ফটো উপলব্ধ	1047	CFN0205492	ফটো উপলব্ধ
নাম : গণেশ সিং পিতাৰ নাম: শংকৰ সিং ঘৰ নং : ১৯৩১ বয়স : 33 লিঙ্গ : পুৰুষ			নাম : বিজয় সিং পিতাৰ নাম: ননহে সিং ঘৰ নং : ১৯৩১ বয়স : 30 লিঙ্গ : পুৰুষ			নাম : কৃষ্ণ সিং পিতাৰ নাম: ননহে সিং ঘৰ নং : ১৯৩১ বয়স : 28 লিঙ্গ : পুৰুষ		
1048	QGW0012591	ফটো উপলব্ধ	1049	QGW0012658	ফটো উপলব্ধ	1050	CFN5842057	ফটো উপলব্ধ
নাম : মৰমী দেৱী স্বামীৰ নাম: গনেশ সিং ঘৰ নং : ১৯৩১ বয়স : 26 লিঙ্গ : মহিলা			নাম : ৰিংকু ৰায় সিং স্বামীৰ নাম: কৃষ্ণ সিং ঘৰ নং : ১৯৩১ বয়স : 25 লিঙ্গ : মহিলা			নাম : শঙ্কৰ তাঁতি পিতাৰ নাম: মাংটা তাঁতি ঘৰ নং : ১৯৫১ বয়স : 67 লিঙ্গ : পুৰুষ		



1051 নাম : অতুল তাঁতি পিতাৰ নাম: শংকৰ তাঁতি ঘৰ নং : ১৯৫১ বয়স : 29 লিঙ্গ : পুৰুষ	CFN0071639 ফটো উপলব্ধ	1052 নাম : মুকুন্দি তাঁতি স্বামীৰ নাম: অতুল তাঁতি ঘৰ নং : ১৯৫১ বয়স : 29 লিঙ্গ : মহিলা	CFN1334069 ফটো উপলব্ধ	1053 নাম : ৰাজু সাহ পিতাৰ নাম: নাগিনা সাহ ঘৰ নং : ১৯৯১ বয়স : 55 লিঙ্গ : পুৰুষ	CFN5842079 ফটো উপলব্ধ
1054 নাম : ৰামু সাহ পিতাৰ নাম: নাগিনা সাহ ঘৰ নং : ১৯৯১ বয়স : 48 লিঙ্গ : পুৰুষ	CFN5842091 ফটো উপলব্ধ	1055 নাম : ৰাধিকা সাহ স্বামীৰ নাম: ৰামু সাহ ঘৰ নং : ১৯৯১ বয়স : 45 লিঙ্গ : মহিলা	CFN5842104 ফটো উপলব্ধ	1056 নাম : দীপ্তি সাহ স্বামীৰ নাম: ৰাজু সাহ ঘৰ নং : ১৯৯১ বয়স : 44 লিঙ্গ : মহিলা	CFN5842080 ফটো উপলব্ধ
1057 নাম : মনোজ সাহ পিতাৰ নাম: নাগিনা সাহ ঘৰ নং : ১৯৯১ বয়স : 42 লিঙ্গ : পুৰুষ	CFN5842126 ফটো উপলব্ধ	1058 নাম : বিষ্ণু সাহ পিতাৰ নাম: ৰাজু সাহ ঘৰ নং : ১৯৯১ বয়স : 29 লিঙ্গ : পুৰুষ	CFN0073437 ফটো উপলব্ধ	1059 নাম : পম্পি শাহ পিতাৰ নাম: ৰাজু শাহ ঘৰ নং : 1991 বয়স : 24 লিঙ্গ : মহিলা	CFN7579782 ফটো উপলব্ধ
1060 নাম : পিংকী সাহ পিতাৰ নাম: ৰামু সাহ ঘৰ নং : 1991 বয়স : 22 লিঙ্গ : মহিলা	QGW0053728 ফটো উপলব্ধ	1061 নাম : বিশাল শাহ পিতাৰ নাম: ৰামু শাহ ঘৰ নং : 1991 বয়স : 21 লিঙ্গ : পুৰুষ	CFN7579816 ফটো উপলব্ধ	1062 নাম : বেন তাঁতি স্বামীৰ নাম: কানু তাঁতি ঘৰ নং : ২০০১ বয়স : 68 লিঙ্গ : মহিলা	CFN5842148 ফটো উপলব্ধ
1063 নাম : মনু তাঁতি পিতাৰ নাম: কানু তাঁতি ঘৰ নং : ২০০১ বয়স : 40 লিঙ্গ : পুৰুষ	CFN5842159 ফটো উপলব্ধ	1064 নাম : মাম্পী তাঁতি স্বামীৰ নাম: মনু তাঁতি ঘৰ নং : ২০০১ বয়স : 38 লিঙ্গ : মহিলা	CFN5842160 ফটো উপলব্ধ	1065 নাম : মণ্টু তাঁতি মাতৃৰ নাম: বেণু তাঁতি ঘৰ নং : ২০০১ বয়স : 34 লিঙ্গ : পুৰুষ	CFN5844655 ফটো উপলব্ধ
1066 নাম : সবিতা তাঁতি স্বামীৰ নাম: মণ্টু তাঁতি ঘৰ নং : ২০০১ বয়স : 30 লিঙ্গ : মহিলা	CFN0076026 ফটো উপলব্ধ	1067 নাম : অনন্ত অধিকাৰী পিতাৰ নাম: গৌড় চন্দ্ৰ অধিকাৰী ঘৰ নং : ২০২১ বয়স : 53 লিঙ্গ : পুৰুষ	CFN5841372 ফটো উপলব্ধ	1068 নাম : অনোৱাৰ হুছেইন পিতাৰ নাম: আব্দুল ছাত্তাৰ ঘৰ নং : 2022 বয়স : 37 লিঙ্গ : পুৰুষ	CFN7545882 ফটো উপলব্ধ
1069 নাম : হালিমা বেগম স্বামীৰ নাম: অনোৱাৰ হুছেইন ঘৰ নং : 2022 বয়স : 31 লিঙ্গ : মহিলা	CFN7545874 ফটো উপলব্ধ	1070 নাম : বিউটি বড়ো পিতাৰ নাম: যোগেন বড়ো ঘৰ নং : 2151 বয়স : 34 লিঙ্গ : মহিলা	CFN9335459 ফটো উপলব্ধ	S 1071 নাম : সাহেদ আলী পিতাৰ নাম: মুজালাল উদ্দিন ঘৰ নং : 2722 বয়স : 126 লিঙ্গ : পুৰুষ	BMX0205807 ফটো উপলব্ধ
S 1072 নাম : আফিয়া খাতুন স্বামীৰ নাম: সাহেদ আলী ঘৰ নং : 2722 বয়স : 126 লিঙ্গ : মহিলা	BMX0205849 ফটো উপলব্ধ	# 1073 নাম : মবিয়া খাতুন স্বামীৰ নাম: নুৰজুল হক ঘৰ নং : 1451 বয়স : 43 লিঙ্গ : মহিলা	CFN5841725 ফটো উপলব্ধ	1074 নাম : তৰণ ছাচনী পিতাৰ নাম: ভমৰা ছাচনী ঘৰ নং : বয়স : 39 লিঙ্গ : পুৰুষ	CFN5840299 ফটো উপলব্ধ
# 1075 নাম : এছমিনা বেগম স্বামীৰ নাম: নুৰুল হক ঘৰ নং : 1451 বয়স : 33 লিঙ্গ : মহিলা	CFN5844666 ফটো উপলব্ধ				

<p>1076 1 QGW0232348</p> <p>নাম : অৰ্পণ সেন পিতাৰ নাম : বতন সেন ঘৰ নং : 61 বয়স : 18 লিঙ্গ : পুৰুষ</p> <p>ফটো উপলব্ধ</p>	<p>1077 1 QGW0243055</p> <p>নাম : অনপ তাঁতী মাতৃৰ নাম : মদন তাঁতী ঘৰ নং : 198 বয়স : 22 লিঙ্গ : পুৰুষ</p> <p>ফটো উপলব্ধ</p>	<p>1078 1 QGW0243089</p> <p>নাম : আতিফ আনছাৰী পিতাৰ নাম : বাচিৰউদ্দিন আনছাৰী ঘৰ নং : 133 বয়স : 18 লিঙ্গ : পুৰুষ</p> <p>ফটো উপলব্ধ</p>
<p>1079 1 QGW0243899</p> <p>নাম : সয়ন মজুমদাৰ পিতাৰ নাম : নিমল মজুমদাৰ ঘৰ নং : 60 বয়স : 18 লিঙ্গ : পুৰুষ</p> <p>ফটো উপলব্ধ</p>	<p>1080 1 QGW0244632</p> <p>নাম : আইছা খাতুন স্বামীৰ নাম : বাহিৰ আহমেদ ঘৰ নং : 811 বয়স : 19 লিঙ্গ : মহিলা</p> <p>ফটো উপলব্ধ</p>	<p>1081 1 CFN0001221</p> <p>নাম : ৰূপা মল্লিক পিতাৰ নাম : অজুন মল্লিক ঘৰ নং : 571 বয়স : 32 লিঙ্গ : মহিলা</p> <p>ফটো উপলব্ধ</p>
<p>1082 1 GGY1203492</p> <p>নাম : ৰুস্তম আলী পিতাৰ নাম : ইছব আলী ঘৰ নং : 147 বয়স : 49 লিঙ্গ : পুৰুষ</p> <p>ফটো উপলব্ধ</p>	<p>S 1083 1 CFN0305995</p> <p>নাম : আব্দুল কালাম পিতাৰ নাম : মুল্লাছ আলী ঘৰ নং : 2722 বয়স : 36 লিঙ্গ : পুৰুষ</p> <p>ফটো উপলব্ধ</p>	<p>1084 1 CFN0042648</p> <p>নাম : জামিৰণ নেছা স্বামীৰ নাম : ফকৰ উদ্দীন ঘৰ নং : 1481 বয়স : 37 লিঙ্গ : মহিলা</p> <p>ফটো উপলব্ধ</p>
<p>1085 1 CFN5944741</p> <p>নাম : সুৰেন চবৰ পিতাৰ নাম : যোগেন চবৰ ঘৰ নং : 156 বয়স : 33 লিঙ্গ : পুৰুষ</p> <p>ফটো উপলব্ধ</p>	<p>1086 1 CFN0047076</p> <p>নাম : মাজিদা খাতুন স্বামীৰ নাম : চাফিকুল ইচলাম ঘৰ নং : 154 বয়স : 29 লিঙ্গ : মহিলা</p> <p>ফটো উপলব্ধ</p>	<p>S 1087 1 CFN0220590</p> <p>নাম : হবিবৰ ৰহমান পিতাৰ নাম : আব্দুল হুচেন ঘৰ নং : 152 বয়স : 33 লিঙ্গ : পুৰুষ</p> <p>ফটো উপলব্ধ</p>
<p>1088 1 CFN0575308</p> <p>নাম : ৰোকছানা পাৰবীন স্বামীৰ নাম : কমিৰুদ্দিন আনছাৰী ঘৰ নং : 133 বয়স : 32 লিঙ্গ : মহিলা</p> <p>ফটো উপলব্ধ</p>	<p>S 1089 1 CFN0231845</p> <p>নাম : মিজানুৰ ৰাছিদ পিতাৰ নাম : ইদ্রিছ আলী ঘৰ নং : 124 বয়স : 30 লিঙ্গ : পুৰুষ</p> <p>ফটো উপলব্ধ</p>	



1090	1	QGW0257881
নাম : ছফিকুল ইছলাম পিতাৰ নাম: জীলু বহমান ঘৰ নং : 1031 বয়স : 37 লিঙ্গ : পুৰুষ		
ফটো উপলব্ধ		

1091	1	QGW0260299
নাম : সৌৰভ সৰকাৰ পিতাৰ নাম: সুজিত সৰকাৰ ঘৰ নং : 88 বয়স : 22 লিঙ্গ : পুৰুষ		
ফটো উপলব্ধ		

1092	1	DNB8941002
নাম : জাবিতন নেচা স্বামীৰ নাম: আস্তাচ আলী ঘৰ নং : 17 বয়স : 44 লিঙ্গ : মহিলা		
ফটো উপলব্ধ		

1093	1	QGW0263061
নাম : ইমান আলী পিতাৰ নাম: মুস্তাকিম আলী ঘৰ নং : 22 বয়স : 24 লিঙ্গ : পুৰুষ		
ফটো উপলব্ধ		

1094	1	DNB3238684
নাম : জয়তন নেচা স্বামীৰ নাম: তচৰ আলী ঘৰ নং : 15 ক বয়স : 47 লিঙ্গ : মহিলা		
ফটো উপলব্ধ		

1095	1	DNB1444424
নাম : মুকহেদ আলী পিতাৰ নাম: ওচিমুদ্দিন ঘৰ নং : 131 ক বয়স : 60 লিঙ্গ : পুৰুষ		
ফটো উপলব্ধ		

1096	1	DNB3238673
নাম : তচৰ আলী পিতাৰ নাম: তাহেৰ আলী ঘৰ নং : 15 ক বয়স : 57 লিঙ্গ : পুৰুষ		
ফটো উপলব্ধ		

1097	1	QGW0267849
নাম : পুষ্পাঞ্জলী নাথ স্বামীৰ নাম: হেমকান্ত তাঁতী ঘৰ নং : 1411 বয়স : 25 লিঙ্গ : মহিলা		
ফটো উপলব্ধ		

1098	1	QGW0268094
নাম : আছিবন খাতুন স্বামীৰ নাম: ছফিকুল ইছলাম ঘৰ নং : 1031 বয়স : 29 লিঙ্গ : মহিলা		
ফটো উপলব্ধ		

1099	1	QGW0268193
নাম : ইমান আলী পিতাৰ নাম: মুস্তাকিম আলি ঘৰ নং : 22 বয়স : 24 লিঙ্গ : পুৰুষ		
ফটো উপলব্ধ		

1100	1	QGW0270207
নাম : বাজীৰ বৰাইক পিতাৰ নাম: বাজু বৰাইক ঘৰ নং : 95 বয়স : 20 লিঙ্গ : পুৰুষ		
ফটো উপলব্ধ		

## ভোটাৰৰ সাৰাংশ

## A) ভোটাৰৰ সংখ্যা

	তালিকাৰ প্ৰকাৰ	তালিকাৰ চিনাক্তকৰণ	ভোটাৰৰ সংখ্যা							
			পুৰুষ	মহিলা	৩য় লিঙ্গ	মুঠ				
I	মূল তালিকা	মূল তালিকা	বিশেষ সংশোধন, 2026 চনৰ পূৰ্বৰ 2025 চনৰ মূল তালিকাৰ লগত থকা সংযোজন সমূহ একত্ৰিতকৰন কৰা তালিকা।				559	516	0	1075
II	যোগ তালিকা	পৰিপূৰক 1	বিশেষ সংক্ষিপ্ত সংশোধন, 2026				9	5	0	14
		পৰিপূৰক 2	অনবিচ্ছিন্ন সংশোধন 2026				7	4	0	11
			মুঠ				16	9	0	25
III	বিয়োজন তালিকা	পৰিপূৰক 1	বিশেষ সংক্ষিপ্ত সংশোধন, 2026				23	16	0	39
		পৰিপূৰক 2	অনবিচ্ছিন্ন সংশোধন 2026				3	3	0	6
			মুঠ				26	19	0	45
IV	লিংগ ক্ষেত্ৰত পৰিবৰ্তনৰ বাবে পাৰ্থক্য					0	0	0	0	
এই সংশোধনৰ পিছত ভোটাৰ তালিকাত ভোটাৰৰ মুঠ সংখ্যা (I+II-III+IV)						549	506	0	1055	

## B) শুধৰনীৰ সংখ্যা

তালিকাৰ প্ৰকাৰ	তালিকাৰ চিনাক্তকৰণ	শুধৰনীৰ সংখ্যা
পৰিপূৰক 1	বিশেষ সংক্ষিপ্ত সংশোধন, 2026	57
পৰিপূৰক 2	অনবিচ্ছিন্ন সংশোধন 2026	1
	মুঠ	58

নিৰ্বাচক পঞ্জীয়ন বিষয়াৰ স্বাক্ষৰ

E-মৃত, S-স্থানান্তৰিত/ বাসস্থান পৰিবৰ্তন, R-প্ৰতিলিপি, M-নিখোজ, Q-অযোগ্য