



ভোটাৰ তালিকা 2026 S03 অসম

বিধানসভা সমষ্টিৰ নম্বৰ, নাম আৰু সংৰক্ষণৰ স্থিতি : 65 - ঢেকীয়াজুলি (সাধাৰণ)		খণ্ড নং : 96																			
এই বিধানসভা সমষ্টিত কোন সংসদীয় সমষ্টিৰ অন্তৰ্গত তাৰ নম্বৰ, নাম আৰু সংৰক্ষণ স্থিতি : 11 - শোণিতপুৰ (সাধাৰণ)																					
1. সংশোধনৰ বিৱৰণ																					
সংশোধনৰ বছৰ	2026	তালিকাৰ চিনাক্তকৰণ																			
ভিত্তি তাৰিখ	01-04-2026	বিশেষ সংশোধন, 2026 চনৰ পূৰ্বৰ 2025 চনৰ মূল তালিকাৰ লগত থকা সংযোজন সমূহ একত্ৰিতকৰণ কৰা তালিকা।																			
সংশোধনৰ প্ৰকাৰ	বিশেষ সংশোধন 2026																				
প্ৰকাশনৰ তাৰিখ	23-03-2026																				
2. খণ্ড আৰু ভোটগ্ৰহন কেন্দ্ৰৰ বিৱৰণ																					
খণ্ডৰ অন্তৰ্গত এলেকা সমূহৰ নম্বৰ আৰু নাম																					
1-২ নং সন্মিলনী		<table border="1" style="width: 100%; border-collapse: collapse;"> <tr> <td>মূল চহৰ/গাওঁ</td> <td>: ২ নং সন্মিলন গ্ৰাণ্ট</td> </tr> <tr> <td>ৱাৰ্ড নং</td> <td>:</td> </tr> <tr> <td>ডাকঘৰ</td> <td>: ঢেকীয়াজুলী</td> </tr> <tr> <td>পুলিচ থানা</td> <td>: ঢেকীয়াজুলি থানা</td> </tr> <tr> <td>ব্লক</td> <td>: ঢেকীয়াজুলী পি-1</td> </tr> <tr> <td>ৰাজহ চক্ৰ</td> <td>: ঢেকীয়াজুলী</td> </tr> <tr> <td>জিলা</td> <td>: শোণিতপুৰ</td> </tr> <tr> <td>পিনকোড</td> <td>: 784110</td> </tr> </table>				মূল চহৰ/গাওঁ	: ২ নং সন্মিলন গ্ৰাণ্ট	ৱাৰ্ড নং	:	ডাকঘৰ	: ঢেকীয়াজুলী	পুলিচ থানা	: ঢেকীয়াজুলি থানা	ব্লক	: ঢেকীয়াজুলী পি-1	ৰাজহ চক্ৰ	: ঢেকীয়াজুলী	জিলা	: শোণিতপুৰ	পিনকোড	: 784110
মূল চহৰ/গাওঁ	: ২ নং সন্মিলন গ্ৰাণ্ট																				
ৱাৰ্ড নং	:																				
ডাকঘৰ	: ঢেকীয়াজুলী																				
পুলিচ থানা	: ঢেকীয়াজুলি থানা																				
ব্লক	: ঢেকীয়াজুলী পি-1																				
ৰাজহ চক্ৰ	: ঢেকীয়াজুলী																				
জিলা	: শোণিতপুৰ																				
পিনকোড	: 784110																				
3. ভোটগ্ৰহন কেন্দ্ৰৰ বিৱৰণ																					
ভোটগ্ৰহন কেন্দ্ৰৰ নম্বৰ আৰু নাম :		ভোটগ্ৰহন কেন্দ্ৰৰ প্ৰকাৰ (পুৰুষ/মহিলা/সাধাৰণ)		সাধাৰন																	
96 - জয়পুৰ এল পি স্কুল (পশ্চিম)		খণ্ডৰ অন্তৰ্গত সহায়ক ভোটগ্ৰহন কেন্দ্ৰৰ সংখ্যা :		0																	
ভোটগ্ৰহন কেন্দ্ৰৰ ঠিকনা :																					
জয়পুৰ এল পি স্কুল, কোঠা নং ২, ২ নং সন্মিলনী গ্ৰাণ্ট																					
4. ভোটাৰৰ সংখ্যা																					
আৰম্ভনি ক্ৰমিক নং	শেষ ক্ৰমিক নং	মুঠ ভোটাৰ																			
নং		পুৰুষ	মহিলা	৩য় লিঙ্গ	মুঠ																
1	1124	540	475	0	1015																

নিৰ্বাচক পঞ্জীয়ন বিষয়াৰ স্বাক্ষৰ



Nazri Naksha

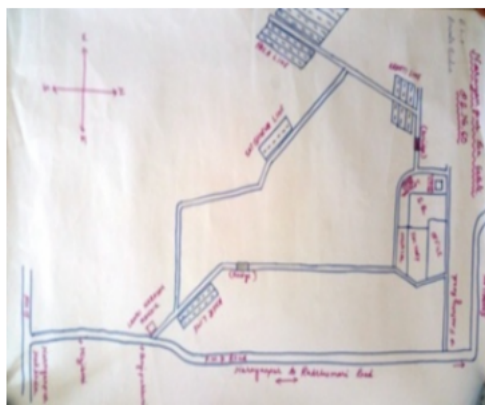

Google Map View



Polling Station Building Front View



ভোটগ্ৰহন কেন্দ্ৰৰ সন্মুখৰ দৃশ্য



Cad View

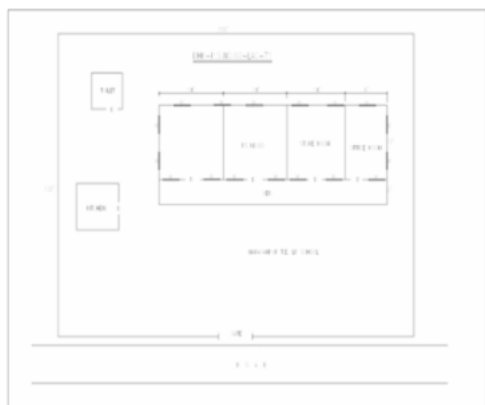

Key MAP View

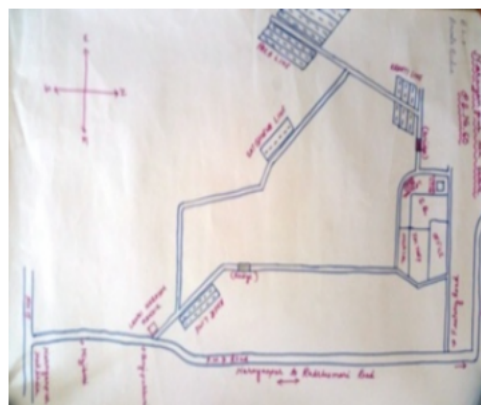



1 নাম : কামৰান চৌধুৰী পিতাৰ নাম: আব্দুল মজিদ ঘৰ নং : 01 বয়স : 46 লিঙ্গ : পুৰুষ	CFN5939811 ফটো উপলব্ধ	2 নাম : মধুস্মিতা দাস চৌধুৰী স্বামীৰ নাম: কামৰান চৌধুৰী ঘৰ নং : 01 বয়স : 46 লিঙ্গ : মহিলা	CFN2344958 ফটো উপলব্ধ	R 3 নাম : চুষন্তী দাস পিতাৰ নাম: গোপাল দাস ঘৰ নং : 2 বয়স : 32 লিঙ্গ : মহিলা	CFN5945142 ফটো উপলব্ধ
4 নাম : মালেকু খাতুন স্বামীৰ নাম: ইছমাইল হুছেইন ঘৰ নং : 4 বয়স : 51 লিঙ্গ : মহিলা	CFN7570070 ফটো উপলব্ধ	S 5 নাম : সাবিত্ৰী দাস অন্যান্য: কাজল দাস ঘৰ নং : 5 বয়স : 36 লিঙ্গ : মহিলা	CFN5945197 ফটো উপলব্ধ	R 6 নাম : মৰজিনা মাতুন পিতাৰ নাম: নিজাম উদ্দুন ঘৰ নং : 28 বয়স : 31 লিঙ্গ : মহিলা	CFN5945119 ফটো উপলব্ধ
S 7 নাম : জোশাৰা বেগম স্বামীৰ নাম: জয়নাল উদ্দিন ঘৰ নং : 25 বয়স : 32 লিঙ্গ : মহিলা	CFN5945164 ফটো উপলব্ধ	8 নাম : জলেশ্বৰী কুমাৰ স্বামীৰ নাম: দাচ্ছ কুমাৰ ঘৰ নং : 8 বয়স : 84 লিঙ্গ : মহিলা	CFN5938090 ফটো উপলব্ধ	E 9 নাম : কাচম আলী পিতাৰ নাম: তালৈব ঘৰ নং : 25 বয়স : 75 লিঙ্গ : পুৰুষ	CFN5938103 ফটো উপলব্ধ
10 নাম : নৰ বান স্বামীৰ নাম: কাচম আলী ঘৰ নং : 25 বয়স : 60 লিঙ্গ : মহিলা	CFN5938114 ফটো উপলব্ধ	R 11 নাম : চিবানী সৰকাৰ পিতাৰ নাম: নেপাল সৰকাৰ ঘৰ নং : 25 বয়স : 31 লিঙ্গ : মহিলা	CFN5945084 ফটো উপলব্ধ	R 12 নাম : নিভামণি বৰা পিতাৰ নাম: সুমিত্ৰ বৰা ঘৰ নং : 26 বয়স : 21 লিঙ্গ : মহিলা	CFN7564560 ফটো উপলব্ধ
13 নাম : শিৱা কিষান পিতাৰ নাম: মধু কিষান ঘৰ নং : 32 বয়স : 32 লিঙ্গ : পুৰুষ	CFN2344914 ফটো উপলব্ধ	S 14 নাম : জাহানাবা বেগম স্বামীৰ নাম: চহিদুল আলী ঘৰ নং : 8 বয়স : 35 লিঙ্গ : মহিলা	CFN5945108 ফটো উপলব্ধ	15 নাম : দেৱজিত ৰায় পিতাৰ নাম: দিলিপ ৰায় ঘৰ নং : 58 বয়স : 31 লিঙ্গ : পুৰুষ	CFN2344925 ফটো উপলব্ধ
16 নাম : মন্দিৰা বিশ্বাস ৰায় স্বামীৰ নাম: দেৱজিত ৰায় ঘৰ নং : 54 বয়স : 23 লিঙ্গ : মহিলা	QGW0059964 ফটো উপলব্ধ	17 নাম : কমলেশ্বৰী কিসান পিতাৰ নাম: বন্দে কিসান ঘৰ নং : 56 বয়স : 29 লিঙ্গ : মহিলা	GGF0086108 ফটো উপলব্ধ	18 নাম : বিজয় কুন্দু পিতাৰ নাম: শতিন্দু কুন্দু ঘৰ নং : 58 বয়স : 31 লিঙ্গ : পুৰুষ	CFN5945073 ফটো উপলব্ধ
S 19 নাম : বেজিয়া খাতুন স্বামীৰ নাম: আমিৰ হুছেইন ঘৰ নং : 9 বয়স : 40 লিঙ্গ : মহিলা	CFN5945288 ফটো উপলব্ধ	20 নাম : মানিক জান স্বামীৰ নাম: জৰ্বৰ আলী ঘৰ নং : 9 বয়স : 40 লিঙ্গ : মহিলা	CFN2344936 ফটো উপলব্ধ	S 21 নাম : মঞ্জুৰাৰা খাতুন স্বামীৰ নাম: ছহিদুল ইছলাম ঘৰ নং : 98 বয়স : 41 লিঙ্গ : মহিলা	CFN5945299 ফটো উপলব্ধ
S 22 নাম : বাৰ্জেশ গৌড় পিতাৰ নাম: গঙ্গোৱাৰীম গৌড় ঘৰ নং : 95 বয়স : 32 লিঙ্গ : পুৰুষ	CFN5945051 ফটো উপলব্ধ	23 নাম : হাচনাৰা বেগম স্বামীৰ নাম: আব্দুল গফুৰ ঘৰ নং : 78 বয়স : 36 লিঙ্গ : মহিলা	QGW0173070 ফটো উপলব্ধ	24 নাম : ফাতেমা বেগম পিতাৰ নাম: মহমদ মিৰ ইছলাম ঘৰ নং : 112 বয়স : 37 লিঙ্গ : মহিলা	CFN5945244 ফটো উপলব্ধ
25 নাম : আব্দুল বাৰেক পিতাৰ নাম: ৰাইম শেখ ঘৰ নং : 113 বয়স : 71 লিঙ্গ : পুৰুষ	CFN5938158 ফটো উপলব্ধ	26 নাম : নৰসেদ পিতাৰ নাম: আব্দুল বাৰেক ঘৰ নং : 113 বয়স : 50 লিঙ্গ : পুৰুষ	CFN5938170 ফটো উপলব্ধ	27 নাম : চুলেমা স্বামীৰ নাম: নৰসেদ ঘৰ নং : 113 বয়স : 46 লিঙ্গ : মহিলা	CFN5938181 ফটো উপলব্ধ
28 নাম : নিজাম উদ্দিন পিতাৰ নাম: আব্দুল বাৰেক ঘৰ নং : 113 বয়স : 45 লিঙ্গ : পুৰুষ	CFN5938192 ফটো উপলব্ধ	29 নাম : চাইফুল পিতাৰ নাম: আব্দুল বাৰেক ঘৰ নং : 113 বয়স : 42 লিঙ্গ : পুৰুষ	CFN5938216 ফটো উপলব্ধ	30 নাম : গোলৰেহান বেগম স্বামীৰ নাম: মঃ চাইফুল ইছলাম ঘৰ নং : 113 বয়স : 35 লিঙ্গ : মহিলা	CFN5945277 ফটো উপলব্ধ



31 নাম : ছাইমন নেছা স্বামীৰ নাম : নিজাম উদ্দিন ঘৰ নং : ১১৩ বয়স : 30 লিঙ্গ : মহিলা	CFN1329770 ফটো উপলব্ধ	32 নাম : আজমাল হক পিতাৰ নাম : নিজাম উদ্দিন ঘৰ নং : ১১৩ বয়স : 23 লিঙ্গ : পুৰুষ	CFN1329457 ফটো উপলব্ধ	33 নাম : নাহিৰ উদ্দিন পিতাৰ নাম : নিজাম উদ্দিন ঘৰ নং : 113 বয়স : 21 লিঙ্গ : পুৰুষ	QGW0176941 ফটো উপলব্ধ
34 নাম : আসেদা বেগম স্বামীৰ নাম : আজমাল হক ঘৰ নং : 113 বয়স : 21 লিঙ্গ : মহিলা	QGW0180182 ফটো উপলব্ধ	35 নাম : গুলজাৰ হুছেইন পিতাৰ নাম : চাইফুল ঘৰ নং : 113 বয়স : 20 লিঙ্গ : পুৰুষ	QGW0158253 ফটো উপলব্ধ	36 নাম : বমজান আলী পিতাৰ নাম : আহম্মেদ ঘৰ নং : ১১৪ বয়স : 65 লিঙ্গ : পুৰুষ	CFN5938238 ফটো উপলব্ধ
37 নাম : আমেনা স্বামীৰ নাম : বমজান আলী ঘৰ নং : ১১৪ বয়স : 58 লিঙ্গ : মহিলা	CFN5938249 ফটো উপলব্ধ	38 নাম : বফিকুল ইছলাম পিতাৰ নাম : বমজান আলি ঘৰ নং : ১১৪ বয়স : 31 লিঙ্গ : পুৰুষ	CFN5945584 ফটো উপলব্ধ	39 নাম : বেহেনাৰা খাতুন স্বামীৰ নাম : বফিকুল ইছলাম ঘৰ নং : ১১৪ বয়স : 29 লিঙ্গ : মহিলা	CFN1662360 ফটো উপলব্ধ
40 নাম : আছিকুল ইছলাম পিতাৰ নাম : বমজান আলী ঘৰ নং : ১১৪ বয়স : 22 লিঙ্গ : পুৰুষ	CFN1660562 ফটো উপলব্ধ	# 41 নাম : নূৰজাহান স্বামীৰ নাম : জব্বৰ ঘৰ নং : 135 বয়স : 69 লিঙ্গ : মহিলা	CFN5938272 ফটো উপলব্ধ	E 42 নাম : জালালুদ্দিন শেখ স্বামীৰ নাম : আহম্মেদ আলী ঘৰ নং : ১১৫ বয়স : 57 লিঙ্গ : মহিলা	CFN5945404 ফটো উপলব্ধ
43 নাম : মইৰাম বেগম স্বামীৰ নাম : ছালামুদ্দিন শেখ ঘৰ নং : ১১৫ বয়স : 51 লিঙ্গ : মহিলা	CFN5938261 ফটো উপলব্ধ	# 44 নাম : আব্দুল হুছেইন পিতাৰ নাম : আব্দুল জব্বৰ ঘৰ নং : 135 বয়স : 50 লিঙ্গ : পুৰুষ	CFN5938283 ফটো উপলব্ধ	45 নাম : সমলা খাতুন স্বামীৰ নাম : জালালুদ্দিন শেখ ঘৰ নং : ১১৫ বয়স : 43 লিঙ্গ : মহিলা	CFN5945437 ফটো উপলব্ধ
46 নাম : মহিউদ্দিন শেখ পিতাৰ নাম : ছালামুদ্দিন শেখ ঘৰ নং : ১১৫ বয়স : 27 লিঙ্গ : পুৰুষ	CFN0563957 ফটো উপলব্ধ	47 নাম : সাহিদা খাতুন স্বামীৰ নাম : মহিউদ্দিন শেখ ঘৰ নং : 115 বয়স : 24 লিঙ্গ : মহিলা	CFN7618861 ফটো উপলব্ধ	48 নাম : ছমৰ আলী পিতাৰ নাম : জালালুদ্দিন শেখ ঘৰ নং : 115 বয়স : 23 লিঙ্গ : পুৰুষ	QGW0089540 ফটো উপলব্ধ
49 নাম : নবী হুছেইন পিতাৰ নাম : আব্দুল আলী ঘৰ নং : ১১৬ বয়স : 85 লিঙ্গ : পুৰুষ	CFN5938294 ফটো উপলব্ধ	50 নাম : ৰূপ জান বিবি স্বামীৰ নাম : নবী হুছেইন ঘৰ নং : ১১৬ বয়স : 76 লিঙ্গ : মহিলা	CFN5938307 ফটো উপলব্ধ	51 নাম : বফিকুল ইছলাম পিতাৰ নাম : নবী হুছেইন ঘৰ নং : ১১৬ বয়স : 55 লিঙ্গ : পুৰুষ	CFN5938318 ফটো উপলব্ধ
52 নাম : ইন্দাদুল ইছলাম পিতাৰ নাম : নবী হুছেইন ঘৰ নং : ১১৬ বয়স : 52 লিঙ্গ : পুৰুষ	CFN5938330 ফটো উপলব্ধ	53 নাম : মমতা বেগম স্বামীৰ নাম : বফিকুল ইছলাম ঘৰ নং : ১১৬ বয়স : 48 লিঙ্গ : মহিলা	CFN5938329 ফটো উপলব্ধ	54 নাম : নূৰজুল ইছলাম পিতাৰ নাম : নবী হুছেইন ঘৰ নং : ১১৬ বয়স : 47 লিঙ্গ : পুৰুষ	CFN5938352 ফটো উপলব্ধ
55 নাম : ফৰিদা বেগম স্বামীৰ নাম : ইন্দাদুল ঘৰ নং : ১১৬ বয়স : 44 লিঙ্গ : মহিলা	CFN5938341 ফটো উপলব্ধ	56 নাম : ছহিদুল ইছলাম পিতাৰ নাম : নবী হুছেইন ঘৰ নং : ১১৬ বয়স : 42 লিঙ্গ : পুৰুষ	CFN5938363 ফটো উপলব্ধ	57 নাম : মুছিদা খাতুন স্বামীৰ নাম : নূৰজুল ইছলাম ঘৰ নং : ১১৬ বয়স : 34 লিঙ্গ : মহিলা	CFN5945459 ফটো উপলব্ধ
58 নাম : মুক্তাৰ হুছেইন পিতাৰ নাম : বফিকুল ইছলাম ঘৰ নং : ১১৬ বয়স : 27 লিঙ্গ : পুৰুষ	CFN0219881 ফটো উপলব্ধ	59 নাম : হনুফা বেগম স্বামীৰ নাম : ছহিদুল ইছলাম ঘৰ নং : 116 বয়স : 25 লিঙ্গ : মহিলা	QGW0177667 ফটো উপলব্ধ	60 নাম : নচিমা খাতুন স্বামীৰ নাম : মুক্তাৰ হুছেইন ঘৰ নং : 116 বয়স : 22 লিঙ্গ : মহিলা	CFN7547466 ফটো উপলব্ধ



61 নাম : শেখ ফৰিদ পিতাৰ নাম: মহঃ ইন্দাদুল ইছলাম ঘৰ নং : 116 বয়স : 21 লিঙ্গ : পুৰুষ	CFN7547508 ফটো উপলব্ধ	62 নাম : মুচাৰফ হুছেইন পিতাৰ নাম: ৰফিকুল ইছলাম ঘৰ নং : 116 বয়স : 21 লিঙ্গ : পুৰুষ	CFN7570203 ফটো উপলব্ধ	63 নাম : জহুৰা খাতুন স্বামীৰ নাম: আব্দুল কৰিম ঘৰ নং : 119 বয়স : 60 লিঙ্গ : মহিলা	CFN5938385 ফটো উপলব্ধ
64 নাম : জিয়াবুৰ ৰহমান পিতাৰ নাম: আব্দুল কৰিম ঘৰ নং : 119 বয়স : 43 লিঙ্গ : পুৰুষ	CFN5938396 ফটো উপলব্ধ	S 65 নাম : মজিবুৰ পিতাৰ নাম: আব্দুল কৰিম ঘৰ নং : 119 বয়স : 41 লিঙ্গ : পুৰুষ	CFN5938409 ফটো উপলব্ধ	66 নাম : নুৰজহান বেগম স্বামীৰ নাম: জিয়াবুৰ ৰহমান ঘৰ নং : 119 বয়স : 40 লিঙ্গ : মহিলা	CFN5938410 ফটো উপলব্ধ
67 নাম : আজিবুৰ ৰহমান পিতাৰ নাম: আব্দুল কৰিম ঘৰ নং : 119 বয়স : 39 লিঙ্গ : পুৰুষ	CFN5938421 ফটো উপলব্ধ	68 নাম : মতিবুৰ ৰহমান পিতাৰ নাম: আব্দুল কৰিম ঘৰ নং : 119 বয়স : 38 লিঙ্গ : পুৰুষ	CFN5938432 ফটো উপলব্ধ	69 নাম : গাজিবুৰ ৰহমান পিতাৰ নাম: আব্দুল কৰিম ঘৰ নং : 119 বয়স : 33 লিঙ্গ : পুৰুষ	CFN0223719 ফটো উপলব্ধ
70 নাম : আমিৰুন নেছা স্বামীৰ নাম: মতিবুৰ ৰহমান ঘৰ নং : 119 বয়স : 33 লিঙ্গ : মহিলা	CFN5938443 ফটো উপলব্ধ	71 নাম : নাজিমা বেগম স্বামীৰ নাম: আজিবুৰ ৰহমান ঘৰ নং : 119 বয়স : 31 লিঙ্গ : মহিলা	CFN5945346 ফটো উপলব্ধ	72 নাম : হুজুৰা খাতুন স্বামীৰ নাম: গাজিবুৰ ৰহমান ঘৰ নং : 117 বয়স : 27 লিঙ্গ : মহিলা	CFN7570245 ফটো উপলব্ধ
73 নাম : অবল হুছেইন পিতাৰ নাম: আব্দুল কৰিম ঘৰ নং : 117 বয়স : 23 লিঙ্গ : পুৰুষ	CFN7570112 ফটো উপলব্ধ	74 নাম : নুৰ মহম্মদ পিতাৰ নাম: জিয়াবুৰ ৰহমান ঘৰ নং : 117 বয়স : 21 লিঙ্গ : পুৰুষ	CFN7547482 ফটো উপলব্ধ	75 নাম : নুৰ হুছেইন পিতাৰ নাম: জিয়াবুৰ ৰহমান ঘৰ নং : 119 বয়স : 20 লিঙ্গ : পুৰুষ	QGW0009449 ফটো উপলব্ধ
76 নাম : ছহিদুল ৰহমান পিতাৰ নাম: আব্দুল আলী ঘৰ নং : 118 বয়স : 62 লিঙ্গ : পুৰুষ	CFN5938454 ফটো উপলব্ধ	77 নাম : মজীদা খাতুন স্বামীৰ নাম: ছহিদুল ৰহমান ঘৰ নং : 118 বয়স : 50 লিঙ্গ : মহিলা	CFN5938465 ফটো উপলব্ধ	78 নাম : মহিজুল ইছলাম পিতাৰ নাম: ছহিদুল ৰহমান ঘৰ নং : 118 বয়স : 29 লিঙ্গ : পুৰুষ	CFN0224865 ফটো উপলব্ধ
79 নাম : ছফিকুল ইছলাম পিতাৰ নাম: ছহিদুল ৰহমান ঘৰ নং : 118 বয়স : 27 লিঙ্গ : পুৰুষ	CFN0225078 ফটো উপলব্ধ	80 নাম : জেছমিনা খাতুন স্বামীৰ নাম: মহিজুল ইছলাম ঘৰ নং : 118 বয়স : 27 লিঙ্গ : মহিলা	CFN0392902 ফটো উপলব্ধ	81 নাম : আইজুল ইছলাম পিতাৰ নাম: ছহিদুল ৰহমান ঘৰ নং : 118 বয়স : 26 লিঙ্গ : পুৰুষ	CFN1263938 ফটো উপলব্ধ
82 নাম : জহিৰুল ইছলাম পিতাৰ নাম: ছহিদুল ৰহমান ঘৰ নং : 118 বয়স : 20 লিঙ্গ : পুৰুষ	QGW0017467 ফটো উপলব্ধ	83 নাম : আব্দুল হাকিম পিতাৰ নাম: আফচৰ ঘৰ নং : 118 বয়স : 70 লিঙ্গ : পুৰুষ	CFN5938476 ফটো উপলব্ধ	84 নাম : ইব্রাহিম পিতাৰ নাম: আব্দুল হাকিম ঘৰ নং : 118 বয়স : 41 লিঙ্গ : পুৰুষ	CFN5938498 ফটো উপলব্ধ
85 নাম : জেলেকা স্বামীৰ নাম: ইব্রাহিম ঘৰ নং : 118 বয়স : 38 লিঙ্গ : মহিলা	CFN5938501 ফটো উপলব্ধ	86 নাম : হালেমা খাতুন পিতাৰ নাম: আব্দুল হাকিম ঘৰ নং : 118 বয়স : 34 লিঙ্গ : মহিলা	CFN0225466 ফটো উপলব্ধ	87 নাম : নুৰ ইছলাম পিতাৰ নাম: আব্দুল হাকিম ঘৰ নং : 118 বয়স : 34 লিঙ্গ : পুৰুষ	CFN0195040 ফটো উপলব্ধ
88 নাম : আব্দুল খলীল পিতাৰ নাম: আব্দুল হাকিম ঘৰ নং : 118 বয়স : 34 লিঙ্গ : পুৰুষ	CFN0225458 ফটো উপলব্ধ	89 নাম : ছাহিদা বেগম স্বামীৰ নাম: আব্দুল খালিল ঘৰ নং : 118 বয়স : 33 লিঙ্গ : মহিলা	CFN1262880 ফটো উপলব্ধ	90 নাম : ছালেমন স্বামীৰ নাম: জয়নাল ঘৰ নং : 120 বয়স : 66 লিঙ্গ : মহিলা	CFN5938512 ফটো উপলব্ধ



91 নাম : বাবুল আলী পিতাৰ নাম: জয়নাল আলী ঘৰ নং : ১২০ বয়স : 41 লিঙ্গ : পুৰুষ	CFN5938523 ফটো উপলব্ধ	92 নাম : ছাইফুল ইছলাম পিতাৰ নাম: জয়নাল আলী ঘৰ নং : ১২০ বয়স : 34 লিঙ্গ : পুৰুষ	CFN1260421 ফটো উপলব্ধ	93 নাম : আইনুল হক পিতাৰ নাম: জয়নাল আলী ঘৰ নং : ১২০ বয়স : 32 লিঙ্গ : পুৰুষ	CFN1271659 ফটো উপলব্ধ
94 নাম : খালেক শেখ পিতাৰ নাম: বহিম শেখ ঘৰ নং : ১২১ বয়স : 72 লিঙ্গ : পুৰুষ	CFN5938534 ফটো উপলব্ধ	95 নাম : আনোবাৰা খাতুন স্বামীৰ নাম: মঃ খালেক শেখ ঘৰ নং : ১২১ বয়স : 47 লিঙ্গ : মহিলা	CFN5945460 ফটো উপলব্ধ	96 নাম : হাবিজা বেগম স্বামীৰ নাম: চুলেমান আলী ঘৰ নং : ১২১ বয়স : 37 লিঙ্গ : মহিলা	CFN5938556 ফটো উপলব্ধ
97 নাম : চুলেমান আলি পিতাৰ নাম: আব্দুল খালেক ঘৰ নং : ১২১ বয়স : 35 লিঙ্গ : পুৰুষ	CFN5938545 ফটো উপলব্ধ	98 নাম : মামুদা খাতুন স্বামীৰ নাম: উচমীন আলি ঘৰ নং : ১২১ বয়স : 31 লিঙ্গ : মহিলা	CFN0561357 ফটো উপলব্ধ	99 নাম : আইনুল হক পিতাৰ নাম: আব্দুল খালেক শেখ ঘৰ নং : ১২১ বয়স : 27 লিঙ্গ : পুৰুষ	CFN0219220 ফটো উপলব্ধ
# 100 নাম : মাধৱ্যা শীল পিতাৰ নাম: শ্যামল শীল ঘৰ নং : 1821 বয়স : 20 লিঙ্গ : পুৰুষ	QGW0163147 ফটো উপলব্ধ	101 নাম : হুবজত আলী পিতাৰ নাম: মহম্মদ ঘৰ নং : ১২৩ বয়স : 60 লিঙ্গ : পুৰুষ	CFN5938567 ফটো উপলব্ধ	102 নাম : হাচিনা খাতুন স্বামীৰ নাম: হুবজত আলী ঘৰ নং : ১২৩ বয়স : 55 লিঙ্গ : মহিলা	CFN5938578 ফটো উপলব্ধ
103 নাম : ফৰিদা বেগম স্বামীৰ নাম: তাহেৰ আলী ঘৰ নং : ১২৩ বয়স : 27 লিঙ্গ : মহিলা	CFN0220673 ফটো উপলব্ধ	104 নাম : আকাশ আলী পিতাৰ নাম: হজৰত আলী ঘৰ নং : ১২৩ বয়স : 24 লিঙ্গ : পুৰুষ	CFN1264092 ফটো উপলব্ধ	# 105 নাম : আব্দুল কালাম পিতাৰ নাম: হজৰত আলী ঘৰ নং : ১২৭ বয়স : 22 লিঙ্গ : পুৰুষ	CFN1662311 ফটো উপলব্ধ
106 নাম : ইদ্রিছ আলী পিতাৰ নাম: আব্দুল মুতালেব ঘৰ নং : ১২৪ বয়স : 68 লিঙ্গ : পুৰুষ	CFN5938589 ফটো উপলব্ধ	107 নাম : নূৰজাহান স্বামীৰ নাম: ইদ্রিছ আলী ঘৰ নং : ১২৪ বয়স : 57 লিঙ্গ : মহিলা	CFN5938590 ফটো উপলব্ধ	108 নাম : জ্যোত্স্নাৰা বেগম পিতাৰ নাম: ইদ্রিছ আলী ঘৰ নং : ১২৪ বয়স : 41 লিঙ্গ : মহিলা	CFN5938625 ফটো উপলব্ধ
109 নাম : হাৰুন ৰশিদ পিতাৰ নাম: ইদ্রিছ আলী ঘৰ নং : ১২৪ বয়স : 39 লিঙ্গ : পুৰুষ	CFN5938603 ফটো উপলব্ধ	110 নাম : আছাদুৰ ৰশিদ পিতাৰ নাম: ইদ্রিছ আলি ঘৰ নং : ১২৪ বয়স : 35 লিঙ্গ : পুৰুষ	CFN5938614 ফটো উপলব্ধ	111 নাম : ফৰিদা বেগম স্বামীৰ নাম: আছাদুৰ ৰশিদ ঘৰ নং : ১২৪ বয়স : 31 লিঙ্গ : মহিলা	CFN5945335 ফটো উপলব্ধ
112 নাম : অমিৰ হুছেইন পিতাৰ নাম: কাচম আলী ঘৰ নং : ১২৫ বয়স : 39 লিঙ্গ : পুৰুষ	CFN5938636 ফটো উপলব্ধ	113 নাম : জাৰিফা বেগম স্বামীৰ নাম: অমিৰ হুছেইন ঘৰ নং : ১২৫ বয়স : 30 লিঙ্গ : মহিলা	CFN5945686 ফটো উপলব্ধ	E 114 নাম : ছমেদ আলী পিতাৰ নাম: আলেক ঘৰ নং : ১২৬ বয়স : 85 লিঙ্গ : পুৰুষ	CFN5938658 ফটো উপলব্ধ
E 115 নাম : বল জান ব্ৰিবি স্বামীৰ নাম: ছমেদ আলী ঘৰ নং : ১২৬ বয়স : 75 লিঙ্গ : মহিলা	CFN5938669 ফটো উপলব্ধ	116 নাম : ছৈয়দ আলী পিতাৰ নাম: ছমেদ আলী ঘৰ নং : ১২৬ বয়স : 54 লিঙ্গ : পুৰুষ	CFN5938670 ফটো উপলব্ধ	117 নাম : ছহিদুল আলী পিতাৰ নাম: ছমেদ আলী ঘৰ নং : ১২৬ বয়স : 44 লিঙ্গ : পুৰুষ	CFN5938692 ফটো উপলব্ধ
118 নাম : আক্ৰিমা বেগম স্বামীৰ নাম: ছহিদুল ঘৰ নং : ১২৬ বয়স : 39 লিঙ্গ : মহিলা	CFN5938705 ফটো উপলব্ধ	119 নাম : ৰফিকুল ইছলাম পিতাৰ নাম: ছমেদ আলী ঘৰ নং : ১২৬ বয়স : 34 লিঙ্গ : পুৰুষ	CFN0232546 ফটো উপলব্ধ	120 নাম : ছাহিদা খাতুন পিতাৰ নাম: ছহিদ আলী ঘৰ নং : ১২৬ বয়স : 32 লিঙ্গ : মহিলা	CFN1329564 ফটো উপলব্ধ



121 নাম : মুৰ্শিদা খাতুন স্বামীৰ নাম : ছেয়দ আলি ঘৰ নং : ১২৬ বয়স : 29 লিঙ্গ : মহিলা	CFN1329556 ফটো উপলব্ধ	122 নাম : বুকিয়া খাতুন পিতাৰ নাম : ছেয়দ আলি ঘৰ নং : ১২৬ বয়স : 28 লিঙ্গ : মহিলা	CFN1329580 ফটো উপলব্ধ	123 নাম : মেছিবন বেগম স্বামীৰ নাম : বফিকুল ইছলাম ঘৰ নং : ১২৬ বয়স : 27 লিঙ্গ : মহিলা	CFN0232918 ফটো উপলব্ধ
124 নাম : নাজিৰা খাতুন স্বামীৰ নাম : বফিকুল ইছলাম ঘৰ নং : 126 বয়স : 22 লিঙ্গ : মহিলা	QGW0170803 ফটো উপলব্ধ	E 125 নাম : হজৰত আলী পিতাৰ নাম : জাবেদ ঘৰ নং : ১২৭ বয়স : 60 লিঙ্গ : পুৰুষ	CFN5938727 ফটো উপলব্ধ	# 126 নাম : সাহেৰা খাতুন স্বামীৰ নাম : হজৰত আলী ঘৰ নং : ১২৭ বয়স : 52 লিঙ্গ : মহিলা	CFN5938738 ফটো উপলব্ধ
127 নাম : চাবিনা খাতুন স্বামীৰ নাম : আব্দুল ছালাম ঘৰ নং : ১২৭ বয়স : 27 লিঙ্গ : মহিলা	CFN0233627 ফটো উপলব্ধ	D 128 নাম : চান বান স্বামীৰ নাম : আমজত ঘৰ নং : ১২৮ বয়স : 71 লিঙ্গ : মহিলা	CFN5938749 ফটো উপলব্ধ	129 নাম : আব্দুল মতলেব পিতাৰ নাম : আমজত ঘৰ নং : ১২৮ বয়স : 42 লিঙ্গ : পুৰুষ	CFN5938750 ফটো উপলব্ধ
130 নাম : বুকিয়া বেগম স্বামীৰ নাম : আব্দুল মতলেব ঘৰ নং : ১২৮ বয়স : 39 লিঙ্গ : মহিলা	CFN5938761 ফটো উপলব্ধ	131 নাম : ফজিলা খাতুন স্বামীৰ নাম : সদৰ আলী ঘৰ নং : ১২৯ বয়স : 45 লিঙ্গ : মহিলা	CFN5938772 ফটো উপলব্ধ	132 নাম : আছমা বেগম পিতাৰ নাম : সদৰ আলী ঘৰ নং : ১২৯ বয়স : 31 লিঙ্গ : মহিলা	CFN0222174 ফটো উপলব্ধ
133 নাম : কদবান খাতুন পিতাৰ নাম : সদৰ আলী ঘৰ নং : ১২৯ বয়স : 29 লিঙ্গ : মহিলা	CFN1262864 ফটো উপলব্ধ	134 নাম : ফইজুদ্দিন আলী পিতাৰ নাম : সদৰ আলী ঘৰ নং : ১২৯ বয়স : 26 লিঙ্গ : পুৰুষ	CFN1523133 ফটো উপলব্ধ	135 নাম : জমিৰ আলী পিতাৰ নাম : সদৰ আলী ঘৰ নং : ১২৯ বয়স : 24 লিঙ্গ : পুৰুষ	CFN1523141 ফটো উপলব্ধ
136 নাম : জাৰিনা খাতুন অন্যান্য : ফইজুদ্দিন আলী ঘৰ নং : ১২৯ বয়স : 24 লিঙ্গ : মহিলা	CFN1523117 ফটো উপলব্ধ	137 নাম : আববাচ আলী পিতাৰ নাম : আফচৰ ঘৰ নং : ১৩০ বয়স : 64 লিঙ্গ : পুৰুষ	CFN5938783 ফটো উপলব্ধ	138 নাম : মল্লিকা খাতুন স্বামীৰ নাম : আব্বাছ আলী ঘৰ নং : ১৩০ বয়স : 57 লিঙ্গ : মহিলা	CFN5938794 ফটো উপলব্ধ
139 নাম : জেলেকা খাতুন পিতাৰ নাম : আব্বাছ আলী ঘৰ নং : ১৩০ বয়স : 45 লিঙ্গ : মহিলা	CFN1262914 ফটো উপলব্ধ	140 নাম : আহমদ আলী পিতাৰ নাম : আববাচ আলী ঘৰ নং : ১৩০ বয়স : 42 লিঙ্গ : পুৰুষ	CFN5938807 ফটো উপলব্ধ	141 নাম : খুছোদা বেগম স্বামীৰ নাম : আহমদ আলি ঘৰ নং : ১৩০ বয়স : 31 লিঙ্গ : মহিলা	CFN1263151 ফটো উপলব্ধ
142 নাম : মহম্মদ আলী পিতাৰ নাম : আব্বাছ আলী ঘৰ নং : ১৩০ বয়স : 27 লিঙ্গ : পুৰুষ	CFN0236638 ফটো উপলব্ধ	R 143 নাম : মামুদ আলী পিতাৰ নাম : আব্বাছ আলী ঘৰ নং : ১৩০ বয়স : 27 লিঙ্গ : পুৰুষ	CFN0236695 ফটো উপলব্ধ	144 নাম : পাৰবিনা খাতুন স্বামীৰ নাম : মহম্মদ আলী ঘৰ নং : ১৩০ বয়স : 26 লিঙ্গ : মহিলা	CFN1329689 ফটো উপলব্ধ
145 নাম : কিতাবজান বিবি পিতাৰ নাম : আব্বাছ আলী ঘৰ নং : ১৩০ বয়স : 23 লিঙ্গ : মহিলা	CFN1660604 ফটো উপলব্ধ	E 146 নাম : চুফিয়া স্বামীৰ নাম : জব্বৰ আলী ঘৰ নং : ১৩১ বয়স : 65 লিঙ্গ : মহিলা	CFN5938818 ফটো উপলব্ধ	147 নাম : আব্দুল মজীদ পিতাৰ নাম : আব্দুল জব্বৰ ঘৰ নং : ১৩১ বয়স : 47 লিঙ্গ : পুৰুষ	CFN5938829 ফটো উপলব্ধ
148 নাম : মমতা বেগম স্বামীৰ নাম : আব্দুল মজীদ ঘৰ নং : ১৩১ বয়স : 44 লিঙ্গ : মহিলা	CFN5938841 ফটো উপলব্ধ	149 নাম : বাবিয়া খাতুন পিতাৰ নাম : আব্দুল জব্বৰ ঘৰ নং : ১৩১ বয়স : 43 লিঙ্গ : মহিলা	CFN5938830 ফটো উপলব্ধ	150 নাম : বাহিয়া খাতুন পিতাৰ নাম : আব্দুল জব্বৰ ঘৰ নং : ১৩১ বয়স : 39 লিঙ্গ : মহিলা	CFN5938863 ফটো উপলব্ধ



151 নাম : অঞ্জুমা খাতুন পিতাৰ নাম: আব্দুল আলী ঘৰ নং : ১৩১ বয়স : 32 লিঙ্গ : মহিলা	CFN5945175 ফটো উপলব্ধ	152 নাম : চফিকুল ইছলাম পিতাৰ নাম: আব্দুল জব্বাৰ ঘৰ নং : ১৩১ বয়স : 29 লিঙ্গ : পুৰুষ	CFN0237016 ফটো উপলব্ধ	153 নাম : হালিমা খাতুন স্বামীৰ নাম: ছফিকুল ইছলাম ঘৰ নং : ১৩১ বয়স : 26 লিঙ্গ : মহিলা	CFN1262831 ফটো উপলব্ধ
154 নাম : মোহিজুল ইছলাম পিতাৰ নাম: আব্দুল মজিদ ঘৰ নং : ১৩১ বয়স : 25 লিঙ্গ : পুৰুষ	CFN1613447 ফটো উপলব্ধ	155 নাম : চমিৰ আলী পিতাৰ নাম: আব্দুল জব্বাৰ ঘৰ নং : 131 বয়স : 25 লিঙ্গ : পুৰুষ	CFN7547490 ফটো উপলব্ধ	156 নাম : মহঃ হোসৈজুল ইছলাম পিতাৰ নাম: মঃ আব্দুল মজিদ ঘৰ নং : ১৩১ বয়স : 22 লিঙ্গ : পুৰুষ	CFN1641976 ফটো উপলব্ধ
157 নাম : আজিজুল ইছলাম পিতাৰ নাম: আব্দুল মজিদ ঘৰ নং : 131 বয়স : 21 লিঙ্গ : পুৰুষ	CFN7570146 ফটো উপলব্ধ	158 নাম : কদ ভানু স্বামীৰ নাম: মহম্মদ ঘৰ নং : ১৩৩ বয়স : 82 লিঙ্গ : মহিলা	CFN5938885 ফটো উপলব্ধ	159 নাম : বস্তুম আলী পিতাৰ নাম: মহম্মদ ঘৰ নং : ১৩৩ বয়স : 52 লিঙ্গ : পুৰুষ	CFN5938874 ফটো উপলব্ধ
160 নাম : ছাহেবা খাতুন স্বামীৰ নাম: বস্তুম আলি ঘৰ নং : ১৩৩ বয়স : 37 লিঙ্গ : মহিলা	CFN5945211 ফটো উপলব্ধ	161 নাম : ছালেমা খাতুন স্বামীৰ নাম: চিকন্দৰ আলি ঘৰ নং : ১৩৩ বয়স : 28 লিঙ্গ : মহিলা	CFN0221804 ফটো উপলব্ধ	162 নাম : চিকন্দৰ আলি পিতাৰ নাম: মোহম্মদ আলী ঘৰ নং : ১৩৩ বয়স : 28 লিঙ্গ : পুৰুষ	CFN0393280 ফটো উপলব্ধ
163 নাম : মঃ জুলহাছ বাদছাহ পিতাৰ নাম: বস্তুম আলী ঘৰ নং : 133 বয়স : 21 লিঙ্গ : পুৰুষ	QGW0160648 ফটো উপলব্ধ	164 নাম : হবিবুৰ বহমান পিতাৰ নাম: আব্দুল ঘৰ নং : ১৩৪ বয়স : 71 লিঙ্গ : পুৰুষ	CFN5938909 ফটো উপলব্ধ	165 নাম : অমিৰ হুছেইন পিতাৰ নাম: হবিবুৰ বহমান ঘৰ নং : ১৩৪ বয়স : 46 লিঙ্গ : পুৰুষ	CFN5938921 ফটো উপলব্ধ
# 166 নাম : আছিয়া খাতুন স্বামীৰ নাম: আমচৰ আলী ঘৰ নং : 2726 বয়স : 44 লিঙ্গ : মহিলা	CFN5945380 ফটো উপলব্ধ	167 নাম : হালিমা খাতুন স্বামীৰ নাম: মঃ আমিৰ হুছেইন ঘৰ নং : ১৩৪ বয়স : 37 লিঙ্গ : মহিলা	CFN5945324 ফটো উপলব্ধ	168 নাম : মজিদা বেগম স্বামীৰ নাম: আব্দুল হুছেইন ঘৰ নং : ১৩৫ বয়স : 47 লিঙ্গ : মহিলা	CFN5938932 ফটো উপলব্ধ
# 169 নাম : আব্দুল হানান পিতাৰ নাম: আব্দুল কাদিৰ ঘৰ নং : 153 বয়স : 28 লিঙ্গ : পুৰুষ	CFN0218883 ফটো উপলব্ধ	S 170 নাম : তাৰজিনা খাতুন স্বামীৰ নাম: আব্দুল হানান ঘৰ নং : ১৩৫ বয়স : 24 লিঙ্গ : মহিলা	CFN1262302 ফটো উপলব্ধ	171 নাম : মইদুল ইছলাম পিতাৰ নাম: আব্দুল হুছেইন ঘৰ নং : 135 বয়স : 22 লিঙ্গ : পুৰুষ	QGW0042028 ফটো উপলব্ধ
S 172 নাম : হুছেইন আলী পিতাৰ নাম: মোবাৰক ঘৰ নং : ১৩৬ বয়স : 80 লিঙ্গ : পুৰুষ	CFN5938943 ফটো উপলব্ধ	173 নাম : মেহেৰ বানু স্বামীৰ নাম: হুছেইন আলী ঘৰ নং : ১৩৬ বয়স : 71 লিঙ্গ : মহিলা	CFN5938954 ফটো উপলব্ধ	174 নাম : লতিজা স্বামীৰ নাম: হুছেইন আলী ঘৰ নং : ১৩৬ বয়স : 64 লিঙ্গ : মহিলা	CFN5938965 ফটো উপলব্ধ
175 নাম : আব্দুল ছালাম পিতাৰ নাম: হুছেইন আলী ঘৰ নং : ১৩৬ বয়স : 39 লিঙ্গ : পুৰুষ	CFN5938976 ফটো উপলব্ধ	176 নাম : সাজিদা বেগম স্বামীৰ নাম: আব্দুল ছালাম ঘৰ নং : ১৩৬ বয়স : 36 লিঙ্গ : মহিলা	CFN5938987 ফটো উপলব্ধ	177 নাম : তাহেৰ আলি পিতাৰ নাম: হুছেইন আলি ঘৰ নং : ১৩৬ বয়স : 29 লিঙ্গ : পুৰুষ	CFN0202101 ফটো উপলব্ধ
178 নাম : ছহিদুল ইছলাম পিতাৰ নাম: হুছেইন আলি ঘৰ নং : ১৩৬ বয়স : 27 লিঙ্গ : পুৰুষ	CFN0219584 ফটো উপলব্ধ	179 নাম : আব্দুল চাত্তাৰ পিতাৰ নাম: হুছেইন আলী ঘৰ নং : ১৩৬ বয়স : 26 লিঙ্গ : পুৰুষ	CFN0564393 ফটো উপলব্ধ	180 নাম : মাফিয়া বেগম স্বামীৰ নাম: তাহেৰ আলি ঘৰ নং : 136 বয়স : 23 লিঙ্গ : মহিলা	QGW0035451 ফটো উপলব্ধ



181 নাম : মাজনী খাতুন স্বামীৰ নাম: আব্দুল চাত্তাৰ ঘৰ নং : 136 বয়স : 20 লিঙ্গ : মহিলা	QGW0087197 ফটো উপলব্ধ	182 নাম : সকিনা স্বামীৰ নাম: ইছমাইল ঘৰ নং : 109 বয়স : 68 লিঙ্গ : মহিলা	CFN5939004 ফটো উপলব্ধ	183 নাম : সহিবুদ্দিন পিতাৰ নাম: ইছমাইল ঘৰ নং : 109 বয়স : 50 লিঙ্গ : পুৰুষ	CFN5939015 ফটো উপলব্ধ
184 নাম : মফিদা খাতুন স্বামীৰ নাম: সহিবুদ্দিন ঘৰ নং : 109 বয়স : 48 লিঙ্গ : মহিলা	CFN5939026 ফটো উপলব্ধ	185 নাম : মহবুদ্দিন পিতাৰ নাম: ইছমাইল ঘৰ নং : 109 বয়স : 39 লিঙ্গ : পুৰুষ	CFN5939037 ফটো উপলব্ধ	# 186 নাম : আব্দুল ৰহিদ পিতাৰ নাম: নূৰ আহমেদ ঘৰ নং : 167 বয়স : 36 লিঙ্গ : পুৰুষ	CFN5939048 ফটো উপলব্ধ
187 নাম : বেহেনা বেগম পিতাৰ নাম: মহৰ উদ্দিন ঘৰ নং : 109 বয়স : 26 লিঙ্গ : মহিলা	CFN0484113 ফটো উপলব্ধ	188 নাম : কুদ্দুছ আলী পিতাৰ নাম: আচৰ উদ্দিন ঘৰ নং : 108 বয়স : 55 লিঙ্গ : পুৰুষ	CFN5939059 ফটো উপলব্ধ	189 নাম : জহিৰন নেছা স্বামীৰ নাম: কুদ্দুছ আলী ঘৰ নং : 108 বয়স : 46 লিঙ্গ : মহিলা	CFN5939060 ফটো উপলব্ধ
190 নাম : আইজুল হক পিতাৰ নাম: হৰমুজ আলী ঘৰ নং : 108 বয়স : 29 লিঙ্গ : পুৰুষ	CFN1273572 ফটো উপলব্ধ	191 নাম : জহৰ উদ্দিন পিতাৰ নাম: কুদ্দুছ আলী ঘৰ নং : 138 বয়স : 23 লিঙ্গ : পুৰুষ	QGW0128801 ফটো উপলব্ধ	192 নাম : জয়নাল উদ্দিন পিতাৰ নাম: কুদ্দুছ আলী ঘৰ নং : 138 বয়স : 22 লিঙ্গ : পুৰুষ	QGW0133371 ফটো উপলব্ধ
193 নাম : হৰমুজ আলী পিতাৰ নাম: আচৰ উদ্দিন ঘৰ নং : 108 বয়স : 65 লিঙ্গ : পুৰুষ	CFN5939071 ফটো উপলব্ধ	194 নাম : নিৰলা খাতুন স্বামীৰ নাম: হৰমুজ আলী ঘৰ নং : 108 বয়স : 43 লিঙ্গ : মহিলা	CFN5939082 ফটো উপলব্ধ	195 নাম : ছবিকুল ইছলাম পিতাৰ নাম: হৰমুজ আলী ঘৰ নং : 108 বয়স : 34 লিঙ্গ : পুৰুষ	CFN1264209 ফটো উপলব্ধ
# 196 নাম : হাছিনা বেগম পিতাৰ নাম: ছহিদুল ইছলাম ঘৰ নং : 106 বয়স : 31 লিঙ্গ : মহিলা	CFN1263615 ফটো উপলব্ধ	197 নাম : হবিক আলী পিতাৰ নাম: হৰ মোজ আলী ঘৰ নং : 139 বয়স : 31 লিঙ্গ : পুৰুষ	CFN7570286 ফটো উপলব্ধ	198 নাম : ছাহিদা খাতুন স্বামীৰ নাম: হবিক আলী ঘৰ নং : 139 বয়স : 28 লিঙ্গ : মহিলা	CFN7547532 ফটো উপলব্ধ
199 নাম : ইদ্রিছ আলী পিতাৰ নাম: আচৰ উদ্দিন ঘৰ নং : 180 বয়স : 54 লিঙ্গ : পুৰুষ	CFN5939106 ফটো উপলব্ধ	200 নাম : আব্দুল মতিন পিতাৰ নাম: ইদ্রিছ আলী ঘৰ নং : 180 বয়স : 29 লিঙ্গ : পুৰুষ	CFN0243998 ফটো উপলব্ধ	# 201 নাম : চাহাব উদ্দিন ইছলাম পিতাৰ নাম: ইদ্রিছ আলী ঘৰ নং : 1371 বয়স : 28 লিঙ্গ : পুৰুষ	CFN0217620 ফটো উপলব্ধ
202 নাম : আছমা বেগম স্বামীৰ নাম: আতাবোৰ ৰহমান ঘৰ নং : 180 বয়স : 27 লিঙ্গ : মহিলা	CFN0244145 ফটো উপলব্ধ	203 নাম : অহিদা বেগম স্বামীৰ নাম: আবু চাহিদ ঘৰ নং : 140 বয়স : 25 লিঙ্গ : মহিলা	QGW0162354 ফটো উপলব্ধ	204 নাম : আব্দুল ৰহমান পিতাৰ নাম: ইদ্রিছ আলী ঘৰ নং : 140 বয়স : 23 লিঙ্গ : পুৰুষ	QGW0128793 ফটো উপলব্ধ
205 নাম : আব্দুল হামিদ পিতাৰ নাম: ইদ্রিছ আলী ঘৰ নং : 140 বয়স : 21 লিঙ্গ : পুৰুষ	QGW0000513 ফটো উপলব্ধ	206 নাম : কুলছুম বেগম স্বামীৰ নাম: আব্দুল মতিন ঘৰ নং : 140 বয়স : 21 লিঙ্গ : মহিলা	QGW0133413 ফটো উপলব্ধ	207 নাম : ৰজব আলী পিতাৰ নাম: আচৰ উদ্দিন ঘৰ নং : 181 বয়স : 59 লিঙ্গ : পুৰুষ	CFN5939139 ফটো উপলব্ধ
208 নাম : ফিৰজা বেগম স্বামীৰ নাম: ৰজব আলী ঘৰ নং : 181 বয়স : 51 লিঙ্গ : মহিলা	CFN5939140 ফটো উপলব্ধ	209 নাম : ৰফিক আলী পিতাৰ নাম: ৰজব আলী ঘৰ নং : 141 বয়স : 40 লিঙ্গ : পুৰুষ	CFN7547474 ফটো উপলব্ধ	210 নাম : ৰফিকুল ইছলাম পিতাৰ নাম: ৰজব আলী ঘৰ নং : 181 বয়স : 35 লিঙ্গ : পুৰুষ	CFN2344947 ফটো উপলব্ধ



211	CFN0222000	ফটো উপলব্ধ	212	CFN0217810	ফটো উপলব্ধ	213	CFN0244707	ফটো উপলব্ধ
নাম : বুমেনা খাতুন স্বামীৰ নাম: ৰাফিক আলী ঘৰ নং : 181 বয়স : 32 লিঙ্গ : মহিলা			নাম : নূৰ ইছলাম হক পিতাৰ নাম: ৰজব আলী ঘৰ নং : 181 বয়স : 31 লিঙ্গ : পুৰুষ			নাম : আতাবোৰ ৰহমান পিতাৰ নাম: ইদ্রিছ আলী ঘৰ নং : 181 বয়স : 29 লিঙ্গ : পুৰুষ		
214	CFN1262575	ফটো উপলব্ধ	215	CFN1262559	ফটো উপলব্ধ	216	CFN5939151	ফটো উপলব্ধ
নাম : মনোৱাৰ খাতুন স্বামীৰ নাম: ৰবিকুল ইছলাম ঘৰ নং : 181 বয়স : 25 লিঙ্গ : মহিলা			নাম : মাৰজিনা খাতুন স্বামীৰ নাম: নূৰ ইছলাম ঘৰ নং : 181 বয়স : 24 লিঙ্গ : মহিলা			নাম : কাচেম আলী পিতাৰ নাম: বুস্তম আলী ঘৰ নং : 182 বয়স : 68 লিঙ্গ : পুৰুষ		
217	CFN5939162	ফটো উপলব্ধ	218	QGW0056325	ফটো উপলব্ধ	219	CFN5939173	ফটো উপলব্ধ
নাম : ফুলেচা বেগম স্বামীৰ নাম: কাচেম আলী ঘৰ নং : 182 বয়স : 50 লিঙ্গ : মহিলা			নাম : আলী আকবৰ পিতাৰ নাম: কাচেম আলী ঘৰ নং : 142 বয়স : 20 লিঙ্গ : পুৰুষ			নাম : আব্দুল আলী পিতাৰ নাম: আচৰআলী শেখ ঘৰ নং : 183 বয়স : 83 লিঙ্গ : পুৰুষ		
220	CFN5939195	ফটো উপলব্ধ	221	CFN0393132	ফটো উপলব্ধ	222	QGW0033563	ফটো উপলব্ধ
নাম : মইৰম বেগম পিতাৰ নাম: আব্দুল আলী ঘৰ নং : 183 বয়স : 39 লিঙ্গ : পুৰুষ			নাম : কামাল উদ্দিন পিতাৰ নাম: আব্দুল আলী ঘৰ নং : 183 বয়স : 27 লিঙ্গ : পুৰুষ			নাম : তপুৰা বেগম পিতাৰ নাম: আব্দুল আলী ঘৰ নং : 143 বয়স : 27 লিঙ্গ : মহিলা		
223	CFN0392910	ফটো উপলব্ধ	224	CFN0392860	ফটো উপলব্ধ	225	CFN5939219	ফটো উপলব্ধ
নাম : হুছনাৰা খাতুন স্বামীৰ নাম: আমিৰ হুছেইন ঘৰ নং : 183 বয়স : 26 লিঙ্গ : মহিলা			নাম : মমিনা খাতুন স্বামীৰ নাম: আলী হুছেইন ঘৰ নং : 183 বয়স : 26 লিঙ্গ : মহিলা			নাম : মজিবুৰ ৰহমান পিতাৰ নাম: কিতাব আলী ঘৰ নং : 188 বয়স : 64 লিঙ্গ : পুৰুষ		
226	CFN5939231	ফটো উপলব্ধ	227	CFN5939253	ফটো উপলব্ধ	228	CFN5939220	ফটো উপলব্ধ
নাম : খলিল ৰহমান পিতাৰ নাম: কিতাব আলী ঘৰ নং : 188 বয়স : 61 লিঙ্গ : পুৰুষ			নাম : ৰেজিয়া খাতুন পিতাৰ নাম: কিতাব আলী ঘৰ নং : 188 বয়স : 59 লিঙ্গ : মহিলা			নাম : ফুল বান স্বামীৰ নাম: মজিবুৰ ৰহমান ঘৰ নং : 188 বয়স : 58 লিঙ্গ : মহিলা		
229	CFN5939242	ফটো উপলব্ধ	230	CFN0221523	ফটো উপলব্ধ	231	CFN0219824	ফটো উপলব্ধ
নাম : জমেনা খাতুন স্বামীৰ নাম: খলিল ৰহমান ঘৰ নং : 188 বয়স : 48 লিঙ্গ : মহিলা			নাম : হাবিজা বেগম স্বামীৰ নাম: আব্দুল ফাৰুক ঘৰ নং : 188 বয়স : 29 লিঙ্গ : মহিলা			নাম : মোবাৰক আলী পিতাৰ নাম: মজিবুৰ ৰহমান ঘৰ নং : 188 বয়স : 28 লিঙ্গ : পুৰুষ		
232	CFN1271741	ফটো উপলব্ধ	233	CFN1329481	ফটো উপলব্ধ	234	CFN7578693	ফটো উপলব্ধ
নাম : আব্দুল মুতালেব পিতাৰ নাম: মজিবুৰ ৰহমান ঘৰ নং : 188 বয়স : 28 লিঙ্গ : পুৰুষ			নাম : আব্দুল আলী পিতাৰ নাম: মজিবুৰ ৰহমান ঘৰ নং : 188 বয়স : 25 লিঙ্গ : পুৰুষ			নাম : হাসনাফুলি বেগম স্বামীৰ নাম: আব্দুল মুতালেব ঘৰ নং : 144 বয়স : 23 লিঙ্গ : মহিলা		
235	QGW0024174	ফটো উপলব্ধ	236	CFN5939264	ফটো উপলব্ধ	237	CFN5939275	ফটো উপলব্ধ
নাম : জামিৰুল ইছলাম পিতাৰ নাম: খলিল ৰহমান ঘৰ নং : 144 বয়স : 23 লিঙ্গ : পুৰুষ			নাম : হুছেইন আলী পিতাৰ নাম: সিৰাজ আলী ঘৰ নং : 185 বয়স : 56 লিঙ্গ : পুৰুষ			নাম : আনুৰা স্বামীৰ নাম: হুছেইন আলী ঘৰ নং : 185 বয়স : 47 লিঙ্গ : মহিলা		
238	CFN7602782	ফটো উপলব্ধ	239	CFN7602832	ফটো উপলব্ধ	240	CFN5939286	ফটো উপলব্ধ
নাম : আকলিমা বেগম স্বামীৰ নাম: আইনুল ইছলাম ঘৰ নং : 145 বয়স : 29 লিঙ্গ : মহিলা			নাম : আশাদুল ইছলাম পিতাৰ নাম: হুছেইন আলী ঘৰ নং : 145 বয়স : 22 লিঙ্গ : পুৰুষ			নাম : হাছেইন আলী পিতাৰ নাম: ফালু শেখ ঘৰ নং : 186 বয়স : 54 লিঙ্গ : পুৰুষ		



241 নাম : আহিয়া খাতুন স্বামীৰ নাম : হাছেন আলী ঘৰ নং : 186 বয়স : 45 লিঙ্গ : মহিলা	CFN5939297 ফটো উপলব্ধ	242 নাম : আব্দুল গফৰ পিতাৰ নাম : হাচেন আলী ঘৰ নং : 146 বয়স : 32 লিঙ্গ : পুৰুষ	CFN0435743 ফটো উপলব্ধ	243 নাম : শ্বাৰুফ খান পিতাৰ নাম : হাছেন আলী ঘৰ নং : 146 বয়স : 29 লিঙ্গ : পুৰুষ	CFN0487470 ফটো উপলব্ধ
244 নাম : কমলা খাতুন স্বামীৰ নাম : শ্বাৰুফ খান ঘৰ নং : 146 বয়স : 28 লিঙ্গ : মহিলা	QGW0091843 ফটো উপলব্ধ	245 নাম : নূৰ আছমিন খাতুন স্বামীৰ নাম : আব্দুল গাফাৰ ঘৰ নং : 186 বয়স : 24 লিঙ্গ : মহিলা	CFN1262161 ফটো উপলব্ধ	246 নাম : জাৰিনা খাতুন স্বামীৰ নাম : হাফিজুদ্দিন ঘৰ নং : 189 বয়স : 65 লিঙ্গ : মহিলা	CFN5939300 ফটো উপলব্ধ
247 নাম : হনুফা বেগম পিতাৰ নাম : হাফিজ উদ্দিন ঘৰ নং : 189 বয়স : 45 লিঙ্গ : মহিলা	CFN5939311 ফটো উপলব্ধ	248 নাম : জমৰ উদ্দিন পিতাৰ নাম : হাফিজ ফদ্দিন ঘৰ নং : 189 বয়স : 29 লিঙ্গ : পুৰুষ	CFN0247957 ফটো উপলব্ধ	R 249 নাম : আকলিমা বেগম স্বামীৰ নাম : আইনুল ইছলাম ঘৰ নং : 147 বয়স : 29 লিঙ্গ : মহিলা	CFN7602824 ফটো উপলব্ধ
250 নাম : আয়তুন স্বামীৰ নাম : মফিজুল ঘৰ নং : 188 বয়স : 82 লিঙ্গ : মহিলা	CFN5939322 ফটো উপলব্ধ	251 নাম : চুৰাব আলী পিতাৰ নাম : মফিজুল হক ঘৰ নং : 188 বয়স : 52 লিঙ্গ : পুৰুষ	CFN5939355 ফটো উপলব্ধ	252 নাম : ছাজিফা বেগম স্বামীৰ নাম : চুৰাব আলী ঘৰ নং : 188 বয়স : 45 লিঙ্গ : মহিলা	CFN5939366 ফটো উপলব্ধ
253 নাম : খইবৰ আলী পিতাৰ নাম : মফিজুল হক ঘৰ নং : 188 বয়স : 42 লিঙ্গ : পুৰুষ	CFN5939377 ফটো উপলব্ধ	254 নাম : হাজেৰা বেগম স্বামীৰ নাম : খইবৰ আলী ঘৰ নং : 188 বয়স : 38 লিঙ্গ : মহিলা	CFN5939388 ফটো উপলব্ধ	255 নাম : উচমান আলী পিতাৰ নাম : মফিজুল ঘৰ নং : 188 বয়স : 37 লিঙ্গ : পুৰুষ	CFN0248187 ফটো উপলব্ধ
256 নাম : ববিজা খাতুন স্বামীৰ নাম : উচমান আলী ঘৰ নং : 188 বয়স : 29 লিঙ্গ : মহিলা	CFN0248369 ফটো উপলব্ধ	257 নাম : স্বৰফা খাতুন পিতাৰ নাম : সুৰ জামাল ঘৰ নং : 188 বয়স : 26 লিঙ্গ : মহিলা	CFN0624585 ফটো উপলব্ধ	258 নাম : মহৰ বানু স্বামীৰ নাম : নবী হুছেন ঘৰ নং : 151 বয়স : 76 লিঙ্গ : মহিলা	CFN5939424 ফটো উপলব্ধ
259 নাম : মজিবুৰ বহমান পিতাৰ নাম : নবী হুছেন ঘৰ নং : 151 বয়স : 54 লিঙ্গ : পুৰুষ	CFN5939402 ফটো উপলব্ধ	260 নাম : আমেনা বেগম স্বামীৰ নাম : হবি বহমান ঘৰ নং : 151 বয়স : 53 লিঙ্গ : মহিলা	QGW0041996 ফটো উপলব্ধ	261 নাম : চান বানু স্বামীৰ নাম : মজিবুৰ বহমান ঘৰ নং : 151 বয়স : 50 লিঙ্গ : মহিলা	CFN5939413 ফটো উপলব্ধ
262 নাম : হবি বহমান পিতাৰ নাম : নবী হুছেন ঘৰ নং : 151 বয়স : 46 লিঙ্গ : পুৰুষ	CFN5939435 ফটো উপলব্ধ	263 নাম : মনোৱাৰা পিতাৰ নাম : নবী বহমান ঘৰ নং : 151 বয়স : 42 লিঙ্গ : মহিলা	CFN5939446 ফটো উপলব্ধ	264 নাম : মাৰজিনা বেগম স্বামীৰ নাম : সৰিফুল ইছলাম ঘৰ নং : 151 বয়স : 28 লিঙ্গ : মহিলা	CFN1263219 ফটো উপলব্ধ
265 নাম : বাহাৰুল ইছলাম পিতাৰ নাম : মজিবুৰ বহমান ঘৰ নং : 151 বয়স : 23 লিঙ্গ : পুৰুষ	CFN1662295 ফটো উপলব্ধ	266 নাম : আছাদুল ইছলাম পিতাৰ নাম : মজিবুৰ বহমান ঘৰ নং : 151 বয়স : 20 লিঙ্গ : পুৰুষ	QGW0050351 ফটো উপলব্ধ	267 নাম : আব্দুল হাছেন পিতাৰ নাম : অহেদ ঘৰ নং : 152 বয়স : 55 লিঙ্গ : পুৰুষ	CFN5939457 ফটো উপলব্ধ
268 নাম : হনুফা বেগম স্বামীৰ নাম : আব্দুল হাছেন ঘৰ নং : 152 বয়স : 48 লিঙ্গ : মহিলা	CFN5939468 ফটো উপলব্ধ	269 নাম : জিয়াৰুল ইছলাম পিতাৰ নাম : হাচেন আলী ঘৰ নং : 152 বয়স : 36 লিঙ্গ : পুৰুষ	CFN5939491 ফটো উপলব্ধ	270 নাম : ববিকুল ইছলাম পিতাৰ নাম : আব্দুল হাছেন ঘৰ নং : 152 বয়স : 34 লিঙ্গ : পুৰুষ	CFN0217281 ফটো উপলব্ধ



# 271 নাম : জাকিৰ বহমান পিতাৰ নাম: হাচেন আলী ঘৰ নং : ১৫২ বয়স : 33 লিঙ্গ : পুৰুষ	CFN5939479 ফটো উপলব্ধ	272 নাম : আফিয়া বেগম পিতাৰ নাম: আব্দুল হাচেন ঘৰ নং : ১৫২ বয়স : 29 লিঙ্গ : মহিলা	CFN1262955 ফটো উপলব্ধ	273 নাম : মাৰুফা বেগম স্বামীৰ নাম: জাকিৰ বহমান ঘৰ নং : ১৫২ বয়স : 28 লিঙ্গ : মহিলা	CFN1329671 ফটো উপলব্ধ
274 নাম : মিনাৰা বেগম স্বামীৰ নাম: হবিবুৰ বহমান ঘৰ নং : 152 বয়স : 26 লিঙ্গ : মহিলা	QGW0041947 ফটো উপলব্ধ	275 নাম : দিলদাৰ হুছেইন পিতাৰ নাম: আব্দুল হাচেন ঘৰ নং : ১৫২ বয়স : 24 লিঙ্গ : পুৰুষ	CFN1264266 ফটো উপলব্ধ	# 276 নাম : আমেনা স্বামীৰ নাম: আচমত ঘৰ নং : ২০ বয়স : 80 লিঙ্গ : মহিলা	CFN5939526 ফটো উপলব্ধ
# 277 নাম : আব্দুল মজীদ পিতাৰ নাম: আচমত আলী ঘৰ নং : ২০ বয়স : 49 লিঙ্গ : পুৰুষ	CFN5939537 ফটো উপলব্ধ	278 নাম : ফাতেমা খাতুন স্বামীৰ নাম: আব্দুল কাদিৰ ঘৰ নং : ১৫৩ বয়স : 48 লিঙ্গ : মহিলা	CFN5939515 ফটো উপলব্ধ	# 279 নাম : মার্জিনা বেগম স্বামীৰ নাম: আব্দুল মজিদ ঘৰ নং : ২০ বয়স : 33 লিঙ্গ : মহিলা	CFN5945255 ফটো উপলব্ধ
280 নাম : দিলদাৰ হুচেন পিতাৰ নাম: আব্দুল কাদিৰ ঘৰ নং : ১৫৩ বয়স : 27 লিঙ্গ : পুৰুষ	CFN0195123 ফটো উপলব্ধ	281 নাম : আনোৱাৰ হুছেইন পিতাৰ নাম: আব্দুল কাদিৰ ঘৰ নং : ১৫৩ বয়স : 26 লিঙ্গ : পুৰুষ	CFN1273523 ফটো উপলব্ধ	# 282 নাম : আমিৰ হুছেইন মাতৃৰ নাম: ফাতেমা খাতুন ঘৰ নং : ১৫৩ বয়স : 22 লিঙ্গ : পুৰুষ	CFN1662303 ফটো উপলব্ধ
283 নাম : আব্দুল মন্নাচ পিতাৰ নাম: কমৰ উদ্দীন ঘৰ নং : ১৫৪ বয়স : 69 লিঙ্গ : পুৰুষ	CFN5939548 ফটো উপলব্ধ	E 284 নাম : ফুলজান বিবি স্বামীৰ নাম: আব্দুল মন্নাছ ঘৰ নং : ১৫৪ বয়স : 60 লিঙ্গ : মহিলা	CFN5939559 ফটো উপলব্ধ	285 নাম : নূৰ বান স্বামীৰ নাম: আব্দুল মন্নাছ ঘৰ নং : ১৫৪ বয়স : 56 লিঙ্গ : মহিলা	CFN5939560 ফটো উপলব্ধ
286 নাম : আমিনা বেগম পিতাৰ নাম: কমৰ উদ্দীন ঘৰ নং : ১৫৪ বয়স : 48 লিঙ্গ : মহিলা	CFN5939571 ফটো উপলব্ধ	287 নাম : চাফিকুল ইছলাম পিতাৰ নাম: আব্দুল মন্নাচ ঘৰ নং : ১৫৪ বয়স : 40 লিঙ্গ : পুৰুষ	CFN5939582 ফটো উপলব্ধ	#2 288 নাম : আইনুল ইছলাম পিতাৰ নাম: আব্দুল আলী ঘৰ নং : 22 বয়স : 30 লিঙ্গ : পুৰুষ	CFN0246819 ফটো উপলব্ধ
289 নাম : বাহিদা খাতুন স্বামীৰ নাম: নূৰুল আমিন ঘৰ নং : ১৫৪ বয়স : 27 লিঙ্গ : মহিলা	CFN1263052 ফটো উপলব্ধ	# 290 নাম : হজৰত সাহ মহিবুল্লা মাতৃৰ নাম: মালেকা খাতুন ঘৰ নং : 04 বয়স : 27 লিঙ্গ : পুৰুষ	CFN7570104 ফটো উপলব্ধ	# 291 নাম : জাকিনা বেগম স্বামীৰ নাম: আজিজুল ইছলাম ঘৰ নং : 11 বয়স : 26 লিঙ্গ : মহিলা	CFN1263201 ফটো উপলব্ধ
# 292 নাম : আজিজুল ইছলাম পিতাৰ নাম: আব্দুল মন্নাচ ঘৰ নং : 11 বয়স : 25 লিঙ্গ : পুৰুষ	CFN0564195 ফটো উপলব্ধ	293 নাম : নূৰুল আমিন পিতাৰ নাম: আব্দুল মন্নাছ ঘৰ নং : ১৫৪ বয়স : 24 লিঙ্গ : পুৰুষ	CFN1264175 ফটো উপলব্ধ	294 নাম : নাজিৰুল ইছলাম পিতাৰ নাম: আব্দুল আলী ঘৰ নং : 154 বয়স : 24 লিঙ্গ : পুৰুষ	QGW0137133 ফটো উপলব্ধ
# 295 নাম : তসলিমা বেগম স্বামীৰ নাম: হজৰত সাহ মহিবুল্লা ঘৰ নং : 04 বয়স : 23 লিঙ্গ : মহিলা	QGW0140343 ফটো উপলব্ধ	296 নাম : যোগেন চৰৰ পিতাৰ নাম: হৰি চৰৰ ঘৰ নং : ১৫৬ বয়স : 73 লিঙ্গ : পুৰুষ	CFN5939593 ফটো উপলব্ধ	E 297 নাম : যশোদা চৰৰ স্বামীৰ নাম: যোগেন চৰৰ ঘৰ নং : ১৫৬ বয়স : 62 লিঙ্গ : মহিলা	CFN5939606 ফটো উপলব্ধ
298 নাম : সন্তোষ চৰৰ পিতাৰ নাম: যোগেন চৰৰ ঘৰ নং : ১৫৬ বয়স : 42 লিঙ্গ : পুৰুষ	CFN5939617 ফটো উপলব্ধ	299 নাম : ধনমতী গোৱালা চৰৰ স্বামীৰ নাম: সন্তোষ চৰৰ ঘৰ নং : ১৫৬ বয়স : 38 লিঙ্গ : মহিলা	CFN0222414 ফটো উপলব্ধ	300 নাম : কুন্তী চৰৰ স্বামীৰ নাম: সুৰেণ চৰৰ ঘৰ নং : ১৫৬ বয়স : 31 লিঙ্গ : মহিলা	CFN0254318 ফটো উপলব্ধ



301 নাম : ফুলেশ্বৰ চৰৰ পিতাৰ নাম: যোগেন চৰৰ ঘৰ নং : 156 বয়স : 28 লিঙ্গ : পুৰুষ	CFN0254409 ফটো উপলব্ধ	302 নাম : ছাবিনা তচা স্বামীৰ নাম: ফুলেশ্বৰ চৰৰ ঘৰ নং : 156 বয়স : 26 লিঙ্গ : মহিলা	QGW0081042 ফটো উপলব্ধ	303 নাম : আব্দুল হক পিতাৰ নাম: আব্দুল আজিজ ঘৰ নং : 159 বয়স : 58 লিঙ্গ : পুৰুষ	CFN5939639 ফটো উপলব্ধ
304 নাম: ফিৰোজা বেগম স্বামীৰ নাম: আব্দুল হক ঘৰ নং : 159 বয়স : 50 লিঙ্গ : মহিলা	CFN5939640 ফটো উপলব্ধ	305 নাম : ইনামুল হক পিতাৰ নাম: আব্দুল হক ঘৰ নং : 159 বয়স : 27 লিঙ্গ : পুৰুষ	CFN0221184 ফটো উপলব্ধ	E 306 নাম: হাজেৰা স্বামীৰ নাম: আব্দুল আজিজ ঘৰ নং : 159 বয়স : 75 লিঙ্গ : মহিলা	CFN5939662 ফটো উপলব্ধ
307 নাম : আব্দুল হুছেইন পিতাৰ নাম: আব্দুল আজিজ ঘৰ নং : 158 বয়স : 54 লিঙ্গ : পুৰুষ	CFN5939673 ফটো উপলব্ধ	E2 308 নাম : অহাব পিতাৰ নাম: আজিজ ঘৰ নং : 158 বয়স : 50 লিঙ্গ : পুৰুষ	CFN5939695 ফটো উপলব্ধ	309 নাম : লতিজা স্বামীৰ নাম: হুছেইন ঘৰ নং : 158 বয়স : 40 লিঙ্গ : মহিলা	CFN5939684 ফটো উপলব্ধ
310 নাম : হান্দি বেগম স্বামীৰ নাম: অহাব আলী ঘৰ নং : 158 বয়স : 39 লিঙ্গ : মহিলা	CFN5939708 ফটো উপলব্ধ	311 নাম : ফাতেমা খাতুন স্বামীৰ নাম: বাবুল শেখ ঘৰ নং : 159 বয়স : 62 লিঙ্গ : মহিলা	CFN5939720 ফটো উপলব্ধ	312 নাম : জিয়াউৰ রহমান মাতৃৰ নাম: ফাতেমা খাতুন ঘৰ নং : 159 বয়স : 32 লিঙ্গ : পুৰুষ	CFN5945619 ফটো উপলব্ধ
313 নাম : আহমিনা খাতুন স্বামীৰ নাম: জিয়াউৰ রহমান ঘৰ নং : 159 বয়স : 23 লিঙ্গ : মহিলা	QGW0166090 ফটো উপলব্ধ	314 নাম : অমিনা স্বামীৰ নাম: আব্দুল ঘৰ নং : 161 বয়স : 65 লিঙ্গ : মহিলা	CFN5939764 ফটো উপলব্ধ	# 315 নাম : আব্দুল ছালাম পিতাৰ নাম: আব্দুল মাজীদ ঘৰ নং : 161 বয়স : 54 লিঙ্গ : পুৰুষ	CFN5939775 ফটো উপলব্ধ
316 নাম : মহঃ আব্দুল সাত্তাৰ পিতাৰ নাম: আব্দুল মাজিদ ঘৰ নং : 161 বয়স : 52 লিঙ্গ : পুৰুষ	CFN5939786 ফটো উপলব্ধ	317 নাম : মঃ খলিল চৌধুৰী পিতাৰ নাম: মঃ আব্দুল বাৰেক ঘৰ নং : 161 বয়স : 51 লিঙ্গ : পুৰুষ	CFN5945426 ফটো উপলব্ধ	318 নাম : নাছৰিনা বেগম স্বামীৰ নাম: আব্দুল সালাম ঘৰ নং : 161 বয়স : 45 লিঙ্গ : মহিলা	CFN5939797 ফটো উপলব্ধ
# 319 নাম : মার্জেলা বেগম স্বামীৰ নাম: খলিল চৌধুৰী ঘৰ নং : 161 বয়স : 40 লিঙ্গ : মহিলা	CFN5939753 ফটো উপলব্ধ	320 নাম : উৰাকিফা বেগম স্বামীৰ নাম: আব্দুল ছাজাৰ ঘৰ নং : 161 বয়স : 40 লিঙ্গ : মহিলা	CFN5939800 ফটো উপলব্ধ	# 321 নাম : চুহানা চবনম চৌধুৰী পিতাৰ নাম: খালিল চৌধুৰী ঘৰ নং : 161 বয়স : 24 লিঙ্গ : মহিলা	CFN0712216 ফটো উপলব্ধ
322 নাম : আম্মান চৌধুৰী পিতাৰ নাম: আব্দুল ছালাম ঘৰ নং : 161 বয়স : 23 লিঙ্গ : পুৰুষ	CFN1660703 ফটো উপলব্ধ	# 323 নাম : চাহিল চৌধুৰী পিতাৰ নাম: খলিল চৌধুৰী ঘৰ নং : 161 বয়স : 21 লিঙ্গ : পুৰুষ	QGW0068999 ফটো উপলব্ধ	S 324 নাম : হবিবৰ রহমান পিতাৰ নাম: আব্দুল হুছেইন ঘৰ নং : 162 বয়স : 33 লিঙ্গ : পুৰুষ	CFN0220590 ফটো উপলব্ধ
325 নাম : আচিয়া খাতুন স্বামীৰ নাম: আব্দুল কৰিম ঘৰ নং : 163 বয়স : 65 লিঙ্গ : মহিলা	CFN5939822 ফটো উপলব্ধ	326 নাম : আলাউদ্দিন চৌধুৰী পিতাৰ নাম: আব্দুল কৰিম ঘৰ নং : 163 বয়স : 54 লিঙ্গ : পুৰুষ	CFN5939833 ফটো উপলব্ধ	# 327 নাম : কামাল উদ্দিন পিতাৰ নাম: আব্দুল কৰিম ঘৰ নং : 163 বয়স : 46 লিঙ্গ : পুৰুষ	CFN5939855 ফটো উপলব্ধ
328 নাম : নাচিৰ উদ্দিন পিতাৰ নাম: আব্দুল কৰিম ঘৰ নং : 163 বয়স : 49 লিঙ্গ : পুৰুষ	CFN5939866 ফটো উপলব্ধ	# 329 নাম : বজিমা বেগম স্বামীৰ নাম: আলাউদ্দিন চৌধুৰী ঘৰ নং : 163 বয়স : 46 লিঙ্গ : মহিলা	CFN5939844 ফটো উপলব্ধ	330 নাম : মঞ্জোৰা বেগম স্বামীৰ নাম: নাছৰউদ্দিন ঘৰ নং : 163 বয়স : 41 লিঙ্গ : মহিলা	CFN0562868 ফটো উপলব্ধ



# 331 নাম : নাজিমা খাতুন স্বামীৰ নাম: কামালি উদ্দিন ঘৰ নং : ১৬৩ বয়স : 38 লিঙ্গ : মহিলা	CFN2344903 ফটো উপলব্ধ	332 নাম : আচিফ চৌধুৰী পিতাৰ নাম: আলাউদ্দিন চৌধুৰী ঘৰ নং : 163 বয়স : 23 লিঙ্গ : পুৰুষ	CFN7593973 ফটো উপলব্ধ	333 নাম : জামাল উদ্দিন পিতাৰ নাম: আব্দুল মতিন ঘৰ নং : ১৬৪ বয়স : 62 লিঙ্গ : পুৰুষ	CFN5939899 ফটো উপলব্ধ
334 নাম : আজিৰন বেগম স্বামীৰ নাম: জামাল উদ্দিন ঘৰ নং : ১৬৪ বয়স : 50 লিঙ্গ : মহিলা	CFN2344969 ফটো উপলব্ধ	335 নাম : নিজাম উদ্দিন চৌধুৰী পিতাৰ নাম: আব্দুল মতিন ঘৰ নং : ১৬৪ বয়স : 46 লিঙ্গ : পুৰুষ	CFN5939913 ফটো উপলব্ধ	336 নাম : আজিমা বেগম স্বামীৰ নাম: নিজাম উদ্দিন চৌধুৰী ঘৰ নং : ১৬৪ বয়স : 43 লিঙ্গ : মহিলা	CFN5939924 ফটো উপলব্ধ
# 337 নাম : জোবাইৰ চৌধুৰী পিতাৰ নাম: জামাল উদ্দিন ঘৰ নং : ১৬৪ বয়স : 29 লিঙ্গ : পুৰুষ	CFN0195743 ফটো উপলব্ধ	338 নাম : নাজমিন বেগম পিতাৰ নাম: মহঃ নিজাম উদ্দিন চৌধুৰী ঘৰ নং : ১৬৪ বয়স : 24 লিঙ্গ : মহিলা	CFN1329416 ফটো উপলব্ধ	339 নাম : নিলুফাৰ চৌধুৰী পিতাৰ নাম: জামাল উদ্দিন ঘৰ নং : ১৬৪ বয়স : 24 লিঙ্গ : মহিলা	CFN1662261 ফটো উপলব্ধ
340 নাম : আব্দুল লতিফ পিতাৰ নাম: মন্নান ঘৰ নং : ১৬৫ বয়স : 60 লিঙ্গ : পুৰুষ	CFN5939935 ফটো উপলব্ধ	D 341 নাম : আচমা স্বামীৰ নাম: আব্দুল লতিব ঘৰ নং : ১৬৫ বয়স : 48 লিঙ্গ : মহিলা	CFN5939946 ফটো উপলব্ধ	E 342 নাম : চুলতান পিতাৰ নাম: বক্ত ঘৰ নং : ১৬৬ বয়স : 72 লিঙ্গ : পুৰুষ	CFN5939957 ফটো উপলব্ধ
E 343 নাম : নজমা স্বামীৰ নাম: চুলতান ঘৰ নং : ১৬৬ বয়স : 60 লিঙ্গ : মহিলা	CFN5939968 ফটো উপলব্ধ	344 নাম : বফিকুল ইছলাম পিতাৰ নাম: চুলতান আহমেদ ঘৰ নং : ১৬৬ বয়স : 42 লিঙ্গ : পুৰুষ	CFN5939980 ফটো উপলব্ধ	345 নাম : হবিবৰ বহমান পিতাৰ নাম: চুলতান আহমেদ ঘৰ নং : ১৬৬ বয়স : 42 লিঙ্গ : পুৰুষ	CFN5939979 ফটো উপলব্ধ
346 নাম : ছাইনাচ বেগম পিতাৰ নাম: চুলতান আহমেদ ঘৰ নং : ১৬৬ বয়স : 35 লিঙ্গ : মহিলা	CFN5939991 ফটো উপলব্ধ	347 নাম : জেৰিন চুলতানা তালকদাৰ স্বামীৰ নাম: বফিকুল ইছলাম ঘৰ নং : ১৬৬ বয়স : 31 লিঙ্গ : মহিলা	CFN1591643 ফটো উপলব্ধ	348 নাম : নূৰ আহমেদ পিতাৰ নাম: ভূতু মিঞা ঘৰ নং : ১৬৭ বয়স : 60 লিঙ্গ : পুৰুষ	CFN5940012 ফটো উপলব্ধ
349 নাম : বছিদা স্বামীৰ নাম: নূৰ আহমেদ ঘৰ নং : ১৬৭ বয়স : 49 লিঙ্গ : মহিলা	CFN5940023 ফটো উপলব্ধ	350 নাম : চানুৱাৰ বেগম পিতাৰ নাম: নূৰ আহমেদ ঘৰ নং : 167 বয়স : 32 লিঙ্গ : মহিলা	CFN0435701 ফটো উপলব্ধ	R 351 নাম : আফৰিনা বেগম স্বামীৰ নাম: আব্দুল ৰচিদ ঘৰ নং : ১৬৭ বয়স : 28 লিঙ্গ : মহিলা	QGW0017632 ফটো উপলব্ধ
352 নাম : আৰফিনা বেগম স্বামীৰ নাম: আব্দুল ৰচিদ ঘৰ নং : 167 বয়স : 28 লিঙ্গ : মহিলা	QGW0126433 ফটো উপলব্ধ	353 নাম : আছিফ ৰ বহমান পিতাৰ নাম: নূৰ আহমেদ ঘৰ নং : 167 বয়স : 26 লিঙ্গ : পুৰুষ	CFN1271477 ফটো উপলব্ধ	354 নাম : মালতি মজুমদাৰ স্বামীৰ নাম: প্ৰানগোপাল মজুমদাৰ ঘৰ নং : ১৬৮ বয়স : 83 লিঙ্গ : মহিলা	CFN5940045 ফটো উপলব্ধ
# 355 নাম : দিলীপ মজুমদাৰ পিতাৰ নাম: প্ৰানগোপাল মজুমদাৰ ঘৰ নং : 168 বয়স : 66 লিঙ্গ : পুৰুষ	CFN5940056 ফটো উপলব্ধ	356 নাম : মিনতী মজুমদাৰ স্বামীৰ নাম: দিলীপ মজুমদাৰ ঘৰ নং : ১৬৮ বয়স : 58 লিঙ্গ : মহিলা	CFN5940067 ফটো উপলব্ধ	357 নাম : ৰঞ্জন মজুমদাৰ পিতাৰ নাম: দিলীপ মজুমদাৰ ঘৰ নং : ১৬৮ বয়স : 36 লিঙ্গ : পুৰুষ	CFN2344970 ফটো উপলব্ধ
# 358 নাম : অঞ্জন মজুমদাৰ পিতাৰ নাম: দিলীপ মজুমদাৰ ঘৰ নং : ২১ বয়স : 36 লিঙ্গ : পুৰুষ	CFN5940089 ফটো উপলব্ধ	359 নাম : সুবত মজুমদাৰ পিতাৰ নাম: দিলীপ মজুমদাৰ ঘৰ নং : 168 বয়স : 34 লিঙ্গ : পুৰুষ	QGW0187047 ফটো উপলব্ধ	# 360 নাম : শিবানী মজুমদাৰ স্বামীৰ নাম: অঞ্জন মজুমদাৰ ঘৰ নং : ২১ বয়স : 31 লিঙ্গ : মহিলা	CFN1612290 ফটো উপলব্ধ



361 নাম : পূজা বিশ্বাস স্বামীৰ নাম : বঙ্কন মজুমদাৰ ঘৰ নং : 168 বয়স : 22 লিঙ্গ : মহিলা	QGW0183020 ফটো উপলব্ধ	362 নাম : নাৰায়ণ শীল পিতাৰ নাম : ননী শীল ঘৰ নং : 190 বয়স : 64 লিঙ্গ : পুৰুষ	CFN5940114 ফটো উপলব্ধ	363 নাম : কানন শীল স্বামীৰ নাম : নাৰায়ণ শীল ঘৰ নং : 190 বয়স : 60 লিঙ্গ : মহিলা	CFN5940125 ফটো উপলব্ধ
364 নাম : মিতুন শীল পিতাৰ নাম : নাৰায়ণ শীল ঘৰ নং : 190 বয়স : 42 লিঙ্গ : পুৰুষ	CFN5940136 ফটো উপলব্ধ	365 নাম : গোবিন্দ শীল পিতাৰ নাম : নাৰায়ণ শীল ঘৰ নং : 190 বয়স : 38 লিঙ্গ : পুৰুষ	CFN5940147 ফটো উপলব্ধ	E 366 নাম : আশুতোষ শীল পিতাৰ নাম : নিশিকান্ত শীল ঘৰ নং : 191 বয়স : 80 লিঙ্গ : পুৰুষ	CFN5940158 ফটো উপলব্ধ
367 নাম : মালতি শীল স্বামীৰ নাম : আশুতোষ শীল ঘৰ নং : 191 বয়স : 74 লিঙ্গ : মহিলা	CFN5940169 ফটো উপলব্ধ	368 নাম : জীবন শীল পিতাৰ নাম : আশুতোষ শীল ঘৰ নং : 191 বয়স : 44 লিঙ্গ : পুৰুষ	CFN5940170 ফটো উপলব্ধ	# 369 নাম : পানো শীল পিতাৰ নাম : আশুতোষ শীল ঘৰ নং : 10 বয়স : 41 লিঙ্গ : পুৰুষ	CFN5940181 ফটো উপলব্ধ
370 নাম : ৰাখি শীল স্বামীৰ নাম : জীবন শীল ঘৰ নং : 191 বয়স : 27 লিঙ্গ : মহিলা	CFN0221481 ফটো উপলব্ধ	# 371 নাম : ৰূপালি শীল স্বামীৰ নাম : পাণো শীল ঘৰ নং : 19 বয়স : 25 লিঙ্গ : মহিলা	CFN1662337 ফটো উপলব্ধ	372 নাম : কল্পনা শীল স্বামীৰ নাম : ব্ৰজেন্দ শীল ঘৰ নং : 193 বয়স : 74 লিঙ্গ : মহিলা	CFN5940192 ফটো উপলব্ধ
373 নাম : ৰিপন শীল পিতাৰ নাম : ব্ৰজেন্দ শীল ঘৰ নং : 193 বয়স : 56 লিঙ্গ : পুৰুষ	CFN5940205 ফটো উপলব্ধ	374 নাম : স্বপন শীল পিতাৰ নাম : ব্ৰজেন্দ শীল ঘৰ নং : 193 বয়স : 52 লিঙ্গ : পুৰুষ	CFN5940227 ফটো উপলব্ধ	E 375 নাম : তপন শীল পিতাৰ নাম : ব্ৰজেন্দ শীল ঘৰ নং : 51 বয়স : 51 লিঙ্গ : পুৰুষ	CFN5940249 ফটো উপলব্ধ
376 নাম : বিভা শীল স্বামীৰ নাম : ৰিপন শীল ঘৰ নং : 193 বয়স : 50 লিঙ্গ : মহিলা	CFN5940216 ফটো উপলব্ধ	# 377 নাম : নিয়তী শীল স্বামীৰ নাম : স্বপন শীল ঘৰ নং : 193 বয়স : 49 লিঙ্গ : মহিলা	CFN0221432 ফটো উপলব্ধ	378 নাম : খোকন শীল পিতাৰ নাম : ব্ৰজেন্দ শীল ঘৰ নং : 193 বয়স : 48 লিঙ্গ : পুৰুষ	CFN5940261 ফটো উপলব্ধ
S 379 নাম : মমী শীল স্বামীৰ নাম : স্বপন শীল ঘৰ নং : 193 বয়স : 45 লিঙ্গ : মহিলা	CFN5940238 ফটো উপলব্ধ	380 নাম : অনিতা শীল স্বামীৰ নাম : তপন শীল ঘৰ নং : 193 বয়স : 43 লিঙ্গ : মহিলা	CFN5940250 ফটো উপলব্ধ	381 নাম : লক্ষী শীল স্বামীৰ নাম : খোকন শীল ঘৰ নং : 193 বয়স : 42 লিঙ্গ : মহিলা	CFN5940272 ফটো উপলব্ধ
382 নাম : সুমন শীল পিতাৰ নাম : ৰিপন শীল ঘৰ নং : 193 বয়স : 36 লিঙ্গ : পুৰুষ	CFN5940283 ফটো উপলব্ধ	383 নাম : টুঙ্গা বানী শীল স্বামীৰ নাম : সুমন শীল ঘৰ নং : 193 বয়স : 30 লিঙ্গ : মহিলা	CFN1263342 ফটো উপলব্ধ	384 নাম : সৌৰভ শীল পিতাৰ নাম : ৰিপন শীল ঘৰ নং : 173 বয়স : 25 লিঙ্গ : পুৰুষ	CFN0495101 ফটো উপলব্ধ
385 নাম : বিশাল শীল পিতাৰ নাম : তপন শীল ঘৰ নং : 193 বয়স : 24 লিঙ্গ : পুৰুষ	CFN1329762 ফটো উপলব্ধ	386 নাম : ববিতা শীল পিতাৰ নাম : খোকন শীল ঘৰ নং : 193 বয়স : 23 লিঙ্গ : মহিলা	CFN1329507 ফটো উপলব্ধ	387 নাম : ৰাজিব শীল পিতাৰ নাম : তপন শীল ঘৰ নং : 173 বয়স : 21 লিঙ্গ : পুৰুষ	CFN7570294 ফটো উপলব্ধ
388 নাম : গীতাৰানী মজুমদাৰ স্বামীৰ নাম : অনিল মজুমদাৰ ঘৰ নং : 198 বয়স : 75 লিঙ্গ : মহিলা	CFN5940307 ফটো উপলব্ধ	E 389 নাম : উত্তম মজুমদাৰ পিতাৰ নাম : অনিল মজুমদাৰ ঘৰ নং : 198 বয়স : 58 লিঙ্গ : পুৰুষ	CFN5940318 ফটো উপলব্ধ	390 নাম : মন মজুমদাৰ পিতাৰ নাম : অনিল মজুমদাৰ ঘৰ নং : 198 বয়স : 55 লিঙ্গ : পুৰুষ	CFN5940330 ফটো উপলব্ধ



391 নাম : বেলা মজুমদাৰ স্বামীৰ নাম : উত্তম মজুমদাৰ ঘৰ নং : ১৭৪ বয়স : 50 লিঙ্গ : মহিলা	CFN5940329 ফটো উপলব্ধ	392 নাম : অৰন মজুমদাৰ পিতাৰ নাম : অনিল মজুমদাৰ ঘৰ নং : ১৭৪ বয়স : 50 লিঙ্গ : পুৰুষ	CFN5940352 ফটো উপলব্ধ	E 393 নাম : তৰন মজুমদাৰ পিতাৰ নাম : অনিল মজুমদাৰ ঘৰ নং : ১৭৪ বয়স : 47 লিঙ্গ : পুৰুষ	CFN5940374 ফটো উপলব্ধ
394 নাম : সন্ধ্যা মজুমদাৰ স্বামীৰ নাম : মন মজুমদাৰ ঘৰ নং : ১৭৪ বয়স : 47 লিঙ্গ : মহিলা	CFN5940341 ফটো উপলব্ধ	395 নাম : অঞ্জলী মজুমদাৰ স্বামীৰ নাম : অৰুন মজুমদাৰ ঘৰ নং : ১৭৪ বয়স : 45 লিঙ্গ : মহিলা	CFN5940363 ফটো উপলব্ধ	396 নাম : পিংকি মজুমদাৰ স্বামীৰ নাম : তৰুন মজুমদাৰ ঘৰ নং : ১৭৪ বয়স : 34 লিঙ্গ : মহিলা	CFN0264648 ফটো উপলব্ধ
397 নাম : দ্বিপ মজুমদাৰ পিতাৰ নাম : অৰুন মজুমদাৰ ঘৰ নং : ১৭৪ বয়স : 27 লিঙ্গ : পুৰুষ	CFN1648492 ফটো উপলব্ধ	398 নাম : জগবন্ধু মজুমদাৰ পিতাৰ নাম : মন মজুমদাৰ ঘৰ নং : ১৭৪ বয়স : 23 লিঙ্গ : পুৰুষ	CFN1329440 ফটো উপলব্ধ	399 নাম : নিকিতা মজুমদাৰ পিতাৰ নাম : মন মজুমদাৰ ঘৰ নং : 174 বয়স : 22 লিঙ্গ : মহিলা	CFN7570120 ফটো উপলব্ধ
400 নাম : কৰন মজুমদাৰ মাতৃৰ নাম : পিংকি মজুমদাৰ ঘৰ নং : 174 বয়স : 20 লিঙ্গ : পুৰুষ	QGW0146472 ফটো উপলব্ধ	401 নাম : কমলা মজুমদাৰ স্বামীৰ নাম : সুৰেন্দ্ৰ মজুমদাৰ ঘৰ নং : ১৭৫ বয়স : 98 লিঙ্গ : মহিলা	CFN5940410 ফটো উপলব্ধ	E 402 নাম : বাবুল মজুমদাৰ পিতাৰ নাম : সুৰেন্দ্ৰ মজুমদাৰ ঘৰ নং : ১৭৫ বয়স : 69 লিঙ্গ : পুৰুষ	CFN5940385 ফটো উপলব্ধ
403 নাম : গৌৰী মজুমদাৰ স্বামীৰ নাম : বাবুল মজুমদাৰ ঘৰ নং : ১৭৫ বয়স : 62 লিঙ্গ : মহিলা	CFN5940396 ফটো উপলব্ধ	404 নাম : ছবি মজুমদাৰ পিতাৰ নাম : বাবুল মজুমদাৰ ঘৰ নং : ১৭৫ বয়স : 40 লিঙ্গ : মহিলা	CFN5940409 ফটো উপলব্ধ	405 নাম : প্ৰভাস মজুমদাৰ পিতাৰ নাম : বাবুল মজুমদাৰ ঘৰ নং : ১৭৫ বয়স : 34 লিঙ্গ : পুৰুষ	CFN5940421 ফটো উপলব্ধ
406 নাম : বেখা শীল স্বামীৰ নাম : গৌৰাঙ্গ শীল ঘৰ নং : ১৭৬ বয়স : 60 লিঙ্গ : মহিলা	CFN5940443 ফটো উপলব্ধ	407 নাম : গৌৰাঙ্গ শীল অন্যান্য : মানিক শীল ঘৰ নং : 176 বয়স : 55 লিঙ্গ : পুৰুষ	QGW0087627 ফটো উপলব্ধ	408 নাম : ৰাজ শীল পিতাৰ নাম : গৌৰাঙ্গ শীল ঘৰ নং : ১৭৬ বয়স : 36 লিঙ্গ : পুৰুষ	CFN5940454 ফটো উপলব্ধ
409 নাম : ছাৰাবানী শীল মাতৃৰ নাম : বেখা শীল ঘৰ নং : ১৭৬ বয়স : 32 লিঙ্গ : মহিলা	CFN0221853 ফটো উপলব্ধ	410 নাম : ৰিংক শীল মাতৃৰ নাম : বেখা শীল ঘৰ নং : ১৭৬ বয়স : 31 লিঙ্গ : মহিলা	CFN0220814 ফটো উপলব্ধ	411 নাম : কমল শীল পিতাৰ নাম : হাৰান শীল ঘৰ নং : ১৭৭ বয়স : 62 লিঙ্গ : পুৰুষ	CFN5940465 ফটো উপলব্ধ
412 নাম : নমিতা শীল স্বামীৰ নাম : কমল শীল ঘৰ নং : ১৭৭ বয়স : 55 লিঙ্গ : মহিলা	CFN5940476 ফটো উপলব্ধ	413 নাম : সংগীতা শীল পিতাৰ নাম : কমল শীল ঘৰ নং : ১৭৭ বয়স : 30 লিঙ্গ : মহিলা	CFN0221564 ফটো উপলব্ধ	414 নাম : তাপস শীল পিতাৰ নাম : কমল শীল ঘৰ নং : 177 বয়স : 26 লিঙ্গ : পুৰুষ	CFN0499830 ফটো উপলব্ধ
415 নাম : ৰতন শীল পিতাৰ নাম : মানিক শীল ঘৰ নং : ১৭৮ বয়স : 75 লিঙ্গ : পুৰুষ	CFN5940487 ফটো উপলব্ধ	416 নাম : নিসা স্বামীৰ নাম : ৰতন শীল ঘৰ নং : ১৭৮ বয়স : 65 লিঙ্গ : মহিলা	CFN5940498 ফটো উপলব্ধ	417 নাম : ৰাকেশ শীল পিতাৰ নাম : ৰতন শীল ঘৰ নং : ১৭৮ বয়স : 34 লিঙ্গ : পুৰুষ	CFN5940501 ফটো উপলব্ধ
418 নাম : পাৰ্থ শীল পিতাৰ নাম : ৰতন শীল ঘৰ নং : 178 বয়স : 28 লিঙ্গ : পুৰুষ	CFN0219873 ফটো উপলব্ধ	419 নাম : বিমল শীল পিতাৰ নাম : হাৰান শীল ঘৰ নং : ১৭৯ বয়স : 75 লিঙ্গ : পুৰুষ	CFN5940523 ফটো উপলব্ধ	420 নাম : কম্পনা শীল স্বামীৰ নাম : বিমল শীল ঘৰ নং : ১৭৯ বয়স : 62 লিঙ্গ : মহিলা	CFN5940534 ফটো উপলব্ধ



421 নাম : বাপন চন্দ্ৰ শীল পিতাৰ নাম: বিমল শীল ঘৰ নং : ১৭৯ বয়স : 41 লিঙ্গ : পুৰুষ	CFN5940556 ফটো উপলব্ধ	422 নাম : স্বপন শীল পিতাৰ নাম: বিমল শীল ঘৰ নং : ১৭৯ বয়স : 38 লিঙ্গ : পুৰুষ	CFN5940567 ফটো উপলব্ধ	423 নাম : কামি সৰকাৰ শীল স্বামীৰ নাম: স্বপন শীল ঘৰ নং : ১৭৯ বয়স : 32 লিঙ্গ : মহিলা	CFN1329515 ফটো উপলব্ধ
424 নাম : পম্পি ভৌমিক স্বামীৰ নাম: বাপন শীল ঘৰ নং : ১৭৯ বয়স : 31 লিঙ্গ : মহিলা	CFN1591650 ফটো উপলব্ধ	E 425 নাম : দিলীপ শীল পিতাৰ নাম: পোপাল শীল ঘৰ নং : ১৮১ বয়স : 62 লিঙ্গ : পুৰুষ	CFN5940578 ফটো উপলব্ধ	426 নাম : মঞ্জু শীল স্বামীৰ নাম: দিলীপ শীল ঘৰ নং : ১৮১ বয়স : 55 লিঙ্গ : মহিলা	CFN5940589 ফটো উপলব্ধ
427 নাম : কামা শীল স্বামীৰ নাম: তপন শীল ঘৰ নং : ১৮১ বয়স : 46 লিঙ্গ : মহিলা	CFN5940603 ফটো উপলব্ধ	428 নাম : মিঠন শীল পিতাৰ নাম: দিলীপ শীল ঘৰ নং : 181 বয়স : 33 লিঙ্গ : পুৰুষ	CFN7604127 ফটো উপলব্ধ	429 নাম : নয়ন শীল মাতৃৰ নাম: মঞ্জু শীল ঘৰ নং : ১৮১ বয়স : 26 লিঙ্গ : পুৰুষ	CFN1264399 ফটো উপলব্ধ
430 নাম : বিপ্লৱ শীল পিতাৰ নাম: তপন শীল ঘৰ নং : ১৮১ বয়স : 25 লিঙ্গ : পুৰুষ	CFN1660539 ফটো উপলব্ধ	E 431 নাম : নেপাল শীল পিতাৰ নাম: হৰিচৰন শীল ঘৰ নং : ১৮২ বয়স : 85 লিঙ্গ : পুৰুষ	CFN5940614 ফটো উপলব্ধ	432 নাম : চিন শীল স্বামীৰ নাম: নেপাল শীল ঘৰ নং : ১৮২ বয়স : 62 লিঙ্গ : মহিলা	CFN5940625 ফটো উপলব্ধ
433 নাম : সঞ্জীৱ শীল পিতাৰ নাম: নেপাল শীল ঘৰ নং : ১৮২ বয়স : 41 লিঙ্গ : পুৰুষ	CFN5940636 ফটো উপলব্ধ	434 নাম : মিন্টু চন্দ্ৰ শীল পিতাৰ নাম: নেপাল চন্দ্ৰ শীল ঘৰ নং : ১৮২ বয়স : 41 লিঙ্গ : পুৰুষ	CFN0218842 ফটো উপলব্ধ	435 নাম : মামনি বিশ্বাস শীল স্বামীৰ নাম: সঞ্জীৱ শীল ঘৰ নং : ১৮২ বয়স : 39 লিঙ্গ : মহিলা	CFN5940658 ফটো উপলব্ধ
436 নাম : ৰিপা ৰাভা স্বামীৰ নাম: পংকজ শীল ঘৰ নং : 182 বয়স : 37 লিঙ্গ : মহিলা	QGW0090464 ফটো উপলব্ধ	437 নাম : পংকজ শীল পিতাৰ নাম: নেপাল শীল ঘৰ নং : ১৮২ বয়স : 36 লিঙ্গ : পুৰুষ	CFN5940647 ফটো উপলব্ধ	438 নাম : শ্ৰী নিবাস শীল পিতাৰ নাম: ৰাধাচৰন শীল ঘৰ নং : ১৮৩ বয়স : 69 লিঙ্গ : পুৰুষ	CFN5940669 ফটো উপলব্ধ
439 নাম : জ্যোতি শীল স্বামীৰ নাম: নিবাস শীল ঘৰ নং : ১৮৩ বয়স : 61 লিঙ্গ : মহিলা	CFN5940670 ফটো উপলব্ধ	440 নাম : বাপ্পী চন্দ্ৰ শীল পিতাৰ নাম: নিবাস শীল ঘৰ নং : ১৮৩ বয়স : 35 লিঙ্গ : পুৰুষ	CFN5940681 ফটো উপলব্ধ	441 নাম : পিহিকি শীল স্বামীৰ নাম: বাপ্পী চন্দ্ৰ শীল ঘৰ নং : 183 বয়স : 30 লিঙ্গ : মহিলা	CFN0563783 ফটো উপলব্ধ
E 442 নাম : হৰিদাস শীল পিতাৰ নাম: নলি শীল ঘৰ নং : 184 বয়স : 60 লিঙ্গ : পুৰুষ	CFN5940692 ফটো উপলব্ধ	443 নাম : নমিতা শীল স্বামীৰ নাম: হৰিদাস শীল ঘৰ নং : 184 বয়স : 52 লিঙ্গ : মহিলা	CFN5940705 ফটো উপলব্ধ	444 নাম : পংকজ শীল মাতৃৰ নাম: নমিতা শীল ঘৰ নং : 184 বয়স : 34 লিঙ্গ : পুৰুষ	CFN7612047 ফটো উপলব্ধ
445 নাম : পীটু শীল মাতৃৰ নাম: নমিতা শীল ঘৰ নং : 184 বয়স : 31 লিঙ্গ : পুৰুষ	CFN1590645 ফটো উপলব্ধ	R 446 নাম : ৰেণু শীল পিতাৰ নাম: হৰিদাস শীল ঘৰ নং : ১৮৪ বয়স : 28 লিঙ্গ : মহিলা	CFN0222224 ফটো উপলব্ধ	E 447 নাম : ভাৰতী শীল পিতাৰ নাম: হৰিদাস শীল ঘৰ নং : ১৮৪ বয়স : 26 লিঙ্গ : মহিলা	CFN1263508 ফটো উপলব্ধ
448 নাম : লক্ষী বৰাইক স্বামীৰ নাম: পিটু শীল ঘৰ নং : 184 বয়স : 25 লিঙ্গ : মহিলা	QGW0130971 ফটো উপলব্ধ	449 নাম : ৰাখাল দাস পিতাৰ নাম: প্ৰফুল্ল দাস ঘৰ নং : ১৮৬ বয়স : 50 লিঙ্গ : পুৰুষ	CFN5940716 ফটো উপলব্ধ	450 নাম : মঞ্জু দাস স্বামীৰ নাম: ৰাখাল দাস ঘৰ নং : ১৮৬ বয়স : 42 লিঙ্গ : মহিলা	CFN5940727 ফটো উপলব্ধ



451 নাম : ববিতা দাস পিতাৰ নাম: বাখাল দাস ঘৰ নং : ১৮৬ বয়স : 24 লিঙ্গ : মহিলা	CFN1262658 ফটো উপলব্ধ	452 নাম : বিকি দাস পিতাৰ নাম: বাখাল দাস ঘৰ নং : 186 বয়স : 21 লিঙ্গ : পুৰুষ	CFN7570138 ফটো উপলব্ধ	453 নাম : ফুলেশ্বৰী বেদিয়া স্বামীৰ নাম: লেংৰা বেদিয়া ঘৰ নং : ১৮৭ বয়স : 52 লিঙ্গ : মহিলা	CFN5940749 ফটো উপলব্ধ
454 নাম : বীৰেন বেদিয়া পিতাৰ নাম: লেংগ্ৰা বেদিয়া ঘৰ নং : 187 বয়স : 26 লিঙ্গ : পুৰুষ	QGW0153809 ফটো উপলব্ধ	455 নাম : বীৰেন বেদিয়া পিতাৰ নাম: লেংগ্ৰা বেদিয়া ঘৰ নং : 187 বয়স : 24 লিঙ্গ : পুৰুষ	QGW0161760 ফটো উপলব্ধ	456 নাম : লক্ষ্মী বেদিয়া স্বামীৰ নাম: বীৰেন বেদিয়া ঘৰ নং : 187 বয়স : 21 লিঙ্গ : মহিলা	QGW0153742 ফটো উপলব্ধ
457 নাম : পুলেন বেদিয়া পিতাৰ নাম: লেংগ্ৰা বেদিয়া ঘৰ নং : 187 বয়স : 21 লিঙ্গ : পুৰুষ	QGW0161786 ফটো উপলব্ধ	E 458 নাম : নন্দ নাথ পিতাৰ নাম: বনমালী নাথ ঘৰ নং : ১৮৮ বয়স : 62 লিঙ্গ : পুৰুষ	CFN5940750 ফটো উপলব্ধ	459 নাম : বাসন্তী নাথ স্বামীৰ নাম: নন্দ নাথ ঘৰ নং : ১৮৮ বয়স : 53 লিঙ্গ : মহিলা	CFN5940761 ফটো উপলব্ধ
460 নাম : বৈশাখ গুৱালা পিতাৰ নাম: কান্দ্ৰা গুৱালা ঘৰ নং : ১৮৯ বয়স : 65 লিঙ্গ : পুৰুষ	CFN5940772 ফটো উপলব্ধ	E 461 নাম : মালতি গুৱালা স্বামীৰ নাম: বৈশাখ গুৱালা ঘৰ নং : ১৮৯ বয়স : 60 লিঙ্গ : মহিলা	CFN5940783 ফটো উপলব্ধ	462 নাম : তুলতুলি গোৱালা পিতাৰ নাম: বৈশাখ গোৱালা ঘৰ নং : ১৮৯ বয়স : 25 লিঙ্গ : মহিলা	CFN1329630 ফটো উপলব্ধ
463 নাম : কাঞ্চণ শীল স্বামীৰ নাম: গৌৰনিতাই শীল ঘৰ নং : ১৯১ বয়স : 71 লিঙ্গ : মহিলা	CFN5940794 ফটো উপলব্ধ	464 নাম : গৌতম শীল পিতাৰ নাম: গৌৰনিতাই শীল ঘৰ নং : ১৯১ বয়স : 42 লিঙ্গ : পুৰুষ	CFN5940807 ফটো উপলব্ধ	465 নাম : উত্তম শীল পিতাৰ নাম: গৌৰনিতাই শীল ঘৰ নং : ১৯১ বয়স : 39 লিঙ্গ : পুৰুষ	CFN5940818 ফটো উপলব্ধ
466 নাম : শিপ্রা শীল স্বামীৰ নাম: গৌতম শীল ঘৰ নং : ১৯১ বয়স : 32 লিঙ্গ : মহিলা	CFN5945368 ফটো উপলব্ধ	467 নাম : ৰুশ্মী শীল স্বামীৰ নাম: উত্তম শীল ঘৰ নং : ১৯১ বয়স : 31 লিঙ্গ : মহিলা	CFN0648667 ফটো উপলব্ধ	468 নাম : মণ্টু শীল পিতাৰ নাম: অন্নদা শীল ঘৰ নং : ১৯২ বয়স : 76 লিঙ্গ : পুৰুষ	CFN5940829 ফটো উপলব্ধ
469 নাম : জ্যোষ্ঠা শীল স্বামীৰ নাম: মণ্টু শীল ঘৰ নং : ১৯২ বয়স : 68 লিঙ্গ : মহিলা	CFN5940830 ফটো উপলব্ধ	# 470 নাম : তমল শীল পিতাৰ নাম: মণ্টু শীল ঘৰ নং : ১৯২ বয়স : 48 লিঙ্গ : পুৰুষ	CFN5940841 ফটো উপলব্ধ	# 471 নাম : অমল শীল পিতাৰ নাম: মণ্টু শীল ঘৰ নং : 18 বয়স : 46 লিঙ্গ : পুৰুষ	CFN5940852 ফটো উপলব্ধ
# 472 নাম : মিনতি শীল স্বামীৰ নাম: তমল শীল ঘৰ নং : ১৯২ বয়স : 35 লিঙ্গ : মহিলা	CFN5940863 ফটো উপলব্ধ	473 নাম : সুমন শীল পিতাৰ নাম: মণ্টু শীল ঘৰ নং : 192 বয়স : 35 লিঙ্গ : পুৰুষ	QGW0012690 ফটো উপলব্ধ	# 474 নাম : অষ্টমী শীল স্বামীৰ নাম: অমল শীল ঘৰ নং : ১৮ বয়স : 34 লিঙ্গ : মহিলা	CFN1587591 ফটো উপলব্ধ
475 নাম : সুধন শীল পিতাৰ নাম: মণ্টু শীল ঘৰ নং : 192 বয়স : 32 লিঙ্গ : পুৰুষ	QGW0012682 ফটো উপলব্ধ	476 নাম : সুজিত শীল পিতাৰ নাম: মণ্টু শীল ঘৰ নং : ১৯২ বয়স : 28 লিঙ্গ : পুৰুষ	CFN0194704 ফটো উপলব্ধ	477 নাম : সুভাষ শীল পিতাৰ নাম: বাধাচৰন শীল ঘৰ নং : ১৯৩ বয়স : 69 লিঙ্গ : পুৰুষ	CFN5940874 ফটো উপলব্ধ
478 নাম : গীতা শীল স্বামীৰ নাম: সুভাষ শীল ঘৰ নং : ১৯৩ বয়স : 63 লিঙ্গ : মহিলা	CFN5940885 ফটো উপলব্ধ	# 479 নাম : শ্ৰী যুগল চন্দ্ৰ শীল পিতাৰ নাম: সুভাষ শীল ঘৰ নং : ১৯৩ বয়স : 44 লিঙ্গ : পুৰুষ	CFN5940896 ফটো উপলব্ধ	480 নাম : সুবল শীল পিতাৰ নাম: সুভাষ শীল ঘৰ নং : ১৯৩ বয়স : 41 লিঙ্গ : পুৰুষ	CFN5940909 ফটো উপলব্ধ



481 নাম : মিথুন শীল পিতাৰ নাম : সুভাষ শীল ঘৰ নং : 193 বয়স : 39 লিঙ্গ : পুৰুষ	CFN5940910 ফটো উপলব্ধ	482 নাম : অৰ্চনা শীল শৰ্মা স্বামীৰ নাম : মিথুন শীল ঘৰ নং : 193 বয়স : 37 লিঙ্গ : মহিলা	CFN0485052 ফটো উপলব্ধ	S 483 নাম : মিনতী শীল পিতাৰ নাম : সুভাষ চন্দ্ৰ শীল ঘৰ নং : 193 বয়স : 36 লিঙ্গ : মহিলা	CFN5940921 ফটো উপলব্ধ
484 নাম : পুনম শীল স্বামীৰ নাম : লিটন শীল ঘৰ নং : 193 বয়স : 33 লিঙ্গ : মহিলা	CFN1662386 ফটো উপলব্ধ	485 নাম : লিটন শীল পিতাৰ নাম : সুভাষ শীল ঘৰ নং : 193 বয়স : 32 লিঙ্গ : পুৰুষ	CFN0217851 ফটো উপলব্ধ	486 নাম : শান্তি শীল স্বামীৰ নাম : সুখৰঞ্জন শীল ঘৰ নং : 198 বয়স : 71 লিঙ্গ : মহিলা	CFN5940943 ফটো উপলব্ধ
487 নাম : সমীৰ শীল পিতাৰ নাম : সুখৰঞ্জন শীল ঘৰ নং : 198 বয়স : 52 লিঙ্গ : পুৰুষ	CFN5940954 ফটো উপলব্ধ	488 নাম : কল্পনা শীল স্বামীৰ নাম : সমীৰ শীল ঘৰ নং : 198 বয়স : 45 লিঙ্গ : মহিলা	CFN5940965 ফটো উপলব্ধ	E 489 নাম : খগেন্দ্ৰ শীল পিতাৰ নাম : দেবেন্দ্ৰ শীল ঘৰ নং : 91 বয়স : 91 লিঙ্গ : পুৰুষ	CFN5940976 ফটো উপলব্ধ
490 নাম : কৃষ্ণ শীল পিতাৰ নাম : খগেন্দ্ৰ শীল ঘৰ নং : 196 বয়স : 55 লিঙ্গ : পুৰুষ	CFN5940987 ফটো উপলব্ধ	491 নাম : কল্পনা শীল স্বামীৰ নাম : কৃষ্ণ শীল ঘৰ নং : 196 বয়স : 51 লিঙ্গ : মহিলা	CFN5940998 ফটো উপলব্ধ	492 নাম : হৰিদাস শীল পিতাৰ নাম : খগেন্দ্ৰ শীল ঘৰ নং : 196 বয়স : 40 লিঙ্গ : পুৰুষ	CFN5941004 ফটো উপলব্ধ
493 নাম : সঞ্জীতা শীল পিতাৰ নাম : কৃষ্ণ শীল ঘৰ নং : 196 বয়স : 23 লিঙ্গ : মহিলা	CFN1329572 ফটো উপলব্ধ	494 নাম : কাঞ্চন শীল স্বামীৰ নাম : নিমল শীল ঘৰ নং : 199 বয়স : 65 লিঙ্গ : মহিলা	CFN5941015 ফটো উপলব্ধ	495 নাম : দীপক শীল পিতাৰ নাম : নিমল শীল ঘৰ নং : 199 বয়স : 49 লিঙ্গ : পুৰুষ	CFN5941026 ফটো উপলব্ধ
496 নাম : গনেশ শীল পিতাৰ নাম : নিমল শীল ঘৰ নং : 199 বয়স : 45 লিঙ্গ : পুৰুষ	CFN5941037 ফটো উপলব্ধ	497 নাম : দিনেশ শীল পিতাৰ নাম : নিমল শীল ঘৰ নং : 199 বয়স : 42 লিঙ্গ : পুৰুষ	CFN5941048 ফটো উপলব্ধ	498 নাম : অনিতা শীল স্বামীৰ নাম : দীপক শীল ঘৰ নং : 199 বয়স : 40 লিঙ্গ : মহিলা	CFN5941060 ফটো উপলব্ধ
499 নাম : পংকজ শীল পিতাৰ নাম : নিমল শীল ঘৰ নং : 199 বয়স : 40 লিঙ্গ : পুৰুষ	CFN5941059 ফটো উপলব্ধ	500 নাম : বাপ্পী শীল পিতাৰ নাম : নিমল শীল ঘৰ নং : 197 বয়স : 33 লিঙ্গ : পুৰুষ	CFN7605728 ফটো উপলব্ধ	501 নাম : মিতালী শীল স্বামীৰ নাম : পংকজ শীল ঘৰ নং : 197 বয়স : 31 লিঙ্গ : মহিলা	CFN7570237 ফটো উপলব্ধ
# 502 নাম : বনজ শীল স্বামীৰ নাম : দিনেশ শীল ঘৰ নং : 199 বয়স : 26 লিঙ্গ : মহিলা	CFN1329754 ফটো উপলব্ধ	503 নাম : অজয় শীল পিতাৰ নাম : প্ৰানগোপাল শীল ঘৰ নং : 198 বয়স : 60 লিঙ্গ : পুৰুষ	CFN5941071 ফটো উপলব্ধ	504 নাম : মঞ্জু শীল স্বামীৰ নাম : অজয় শীল ঘৰ নং : 198 বয়স : 56 লিঙ্গ : মহিলা	CFN5941082 ফটো উপলব্ধ
505 নাম : অঞ্জয় শীল পিতাৰ নাম : প্ৰানগোপাল শীল ঘৰ নং : 198 বয়স : 45 লিঙ্গ : পুৰুষ	CFN5941106 ফটো উপলব্ধ	506 নাম : বিপ্লৱ শীল পিতাৰ নাম : অজয় শীল ঘৰ নং : 198 বয়স : 27 লিঙ্গ : পুৰুষ	CFN0221234 ফটো উপলব্ধ	R 507 নাম : টুম্পা শীল পিতাৰ নাম : অজয় শীল ঘৰ নং : 198 বয়স : 24 লিঙ্গ : মহিলা	CFN1353960 ফটো উপলব্ধ
508 নাম : তপনাশ শীল পিতাৰ নাম : বাধাচৰন শীল ঘৰ নং : 199 বয়স : 71 লিঙ্গ : পুৰুষ	CFN5941117 ফটো উপলব্ধ	509 নাম : সৰস্বতী শীল স্বামীৰ নাম : তপনাশ শীল ঘৰ নং : 199 বয়স : 64 লিঙ্গ : মহিলা	CFN5941128 ফটো উপলব্ধ	510 নাম : শীতল শীল পিতাৰ নাম : তপনাশ শীল ঘৰ নং : 199 বয়স : 38 লিঙ্গ : পুৰুষ	CFN5941139 ফটো উপলব্ধ



511 নাম : সমীৰ শীল পিতাৰ নাম: তপনাশ শীল ঘৰ নং : ১৯৯ বয়স : 32 লিঙ্গ : পুৰুষ	CFN1273663 ফটো উপলব্ধ	512 নাম : প্ৰিয়া দে স্বামীৰ নাম: শীতল শীল ঘৰ নং : 199 বয়স : 24 লিঙ্গ : মহিলা	QGW0137885 ফটো উপলব্ধ	513 নাম : শুকৰমনি গুৱালা স্বামীৰ নাম: আসৰু গুৱালা ঘৰ নং : ২০০ বয়স : 56 লিঙ্গ : মহিলা	CFN5941151 ফটো উপলব্ধ
514 নাম : বিজয় গোৱালা পিতাৰ নাম: ভদ্রা গোৱালা ঘৰ নং : ২০০ বয়স : 40 লিঙ্গ : পুৰুষ	CFN1281088 ফটো উপলব্ধ	515 নাম : অঞ্জনা গোৱালা স্বামীৰ নাম: দেবাৰু গোৱালা ঘৰ নং : ২০০ বয়স : 40 লিঙ্গ : মহিলা	QGW0017525 ফটো উপলব্ধ	516 নাম : দেবাৰু গোৱালা পিতাৰ নাম: আচাৰু গোৱালা ঘৰ নং : ২০০ বয়স : 34 লিঙ্গ : পুৰুষ	CFN5941162 ফটো উপলব্ধ
517 নাম : পিলিপিল গোৱালা পিতাৰ নাম: আসৰু গোৱালা ঘৰ নং : ২০০ বয়স : 25 লিঙ্গ : মহিলা	CFN1262948 ফটো উপলব্ধ	518 নাম : অনিতা গোৱালা পিতাৰ নাম: বিজয় গোৱালা ঘৰ নং : ২০০ বয়স : 24 লিঙ্গ : মহিলা	CFN1262237 ফটো উপলব্ধ	519 নাম : সমন্তী গোৱালা পিতাৰ নাম: বিজয় গোৱালা ঘৰ নং : 200 বয়স : 20 লিঙ্গ : মহিলা	QGW0027474 ফটো উপলব্ধ
520 নাম : জৰিয় গোৱালা স্বামীৰ নাম: বিন্টু গোৱালা ঘৰ নং : ২০১ বয়স : 58 লিঙ্গ : মহিলা	CFN5941173 ফটো উপলব্ধ	521 নাম : অনিত গোৱালা পিতাৰ নাম: বিন্টু গোৱালা ঘৰ নং : ২০১ বয়স : 39 লিঙ্গ : পুৰুষ	CFN5941184 ফটো উপলব্ধ	522 নাম : বেণু গোৱালা স্বামীৰ নাম: অনিত গোৱালা ঘৰ নং : ২০১ বয়স : 33 লিঙ্গ : মহিলা	CFN1262765 ফটো উপলব্ধ
523 নাম : ফকৰুল ইছলাম পিতাৰ নাম: মইনুল ইছলাম ঘৰ নং : ২০৩ বয়স : 62 লিঙ্গ : পুৰুষ	CFN5941195 ফটো উপলব্ধ	524 নাম : হাছিনা বেগম স্বামীৰ নাম: ফকৰুল ইছলাম ঘৰ নং : ২০৩ বয়স : 44 লিঙ্গ : মহিলা	CFN5941208 ফটো উপলব্ধ	525 নাম : ফাৰহানা বেগম চৌধুৰী পিতাৰ নাম: ফকৰুল ইছলাম ঘৰ নং : 203 বয়স : 21 লিঙ্গ : মহিলা	CFN7547516 ফটো উপলব্ধ
526 নাম : ৰাজেন তাঁতি পিতাৰ নাম: হুৰধৰ তাঁতি ঘৰ নং : ২০৪ বয়স : 65 লিঙ্গ : পুৰুষ	CFN5941219 ফটো উপলব্ধ	527 নাম : লক্ষী তাঁতি স্বামীৰ নাম: ৰাজেন তাঁতি ঘৰ নং : ২০৪ বয়স : 56 লিঙ্গ : মহিলা	CFN5941220 ফটো উপলব্ধ	528 নাম : গৰেক তাঁতি পিতাৰ নাম: ৰাজেন তাঁতি ঘৰ নং : ২০৪ বয়স : 38 লিঙ্গ : পুৰুষ	CFN5941231 ফটো উপলব্ধ
529 নাম : সন্ধিয়া তাঁতী স্বামীৰ নাম: গৰেক তাঁতী ঘৰ নং : 204 বয়স : 37 লিঙ্গ : মহিলা	CFN7602816 ফটো উপলব্ধ	530 নাম : সলিতা তাঁতী স্বামীৰ নাম: বিপিন তাঁতী ঘৰ নং : 204 বয়স : 33 লিঙ্গ : মহিলা	CFN7602790 ফটো উপলব্ধ	531 নাম : বিপিন তাঁতি পিতাৰ নাম: ৰাজেন তাঁতী ঘৰ নং : ২০৪ বয়স : 29 লিঙ্গ : পুৰুষ	CFN0499962 ফটো উপলব্ধ
532 নাম : দেৱ কুমাৰ পাতৰ পিতাৰ নাম: বাৰিয়া পাতৰ ঘৰ নং : ২০৫ বয়স : 73 লিঙ্গ : পুৰুষ	CFN5941242 ফটো উপলব্ধ	533 নাম : ৰমেশ পাথৰ পিতাৰ নাম: গনেশ পাথৰ ঘৰ নং : ০৫ বয়স : 45 লিঙ্গ : পুৰুষ	CFN5941253 ফটো উপলব্ধ	534 নাম : ৰিভা পাতৰ পিতাৰ নাম: দেব কুমাৰ পাতৰ ঘৰ নং : ২০৫ বয়স : 38 লিঙ্গ : পুৰুষ	CFN5941264 ফটো উপলব্ধ
535 নাম : সুমা পাতাৰ পিতাৰ নাম: দেবকুমাৰ পাতাৰ ঘৰ নং : ২০৫ বয়স : 23 লিঙ্গ : মহিলা	CFN1618222 ফটো উপলব্ধ	536 নাম : লিলা ৰনী দেব স্বামীৰ নাম: ৰাকেশ দেব ঘৰ নং : ২০৭ বয়স : 85 লিঙ্গ : মহিলা	CFN5941275 ফটো উপলব্ধ	537 নাম : ৰঞ্জিত কুমাৰ দেব পিতাৰ নাম: ৰাকেশ ৰঞ্জন দেব ঘৰ নং : ২০৭ বয়স : 61 লিঙ্গ : পুৰুষ	CFN5941286 ফটো উপলব্ধ
538 নাম : সজিত দেব পিতাৰ নাম: ৰাকেশ দেব ঘৰ নং : ২০৭ বয়স : 54 লিঙ্গ : পুৰুষ	CFN5941300 ফটো উপলব্ধ	539 নাম : আৰতি দেব স্বামীৰ নাম: ৰঞ্জিত দেব ঘৰ নং : ২০৭ বয়স : 52 লিঙ্গ : মহিলা	CFN5941297 ফটো উপলব্ধ	540 নাম : গীতা দেব স্বামীৰ নাম: সজিত দেব ঘৰ নং : ২০৭ বয়স : 44 লিঙ্গ : মহিলা	CFN5941311 ফটো উপলব্ধ



R 541 নাম : স্বপ্না দেব পিতাৰ নাম: ৰঞ্জিত দেব ঘৰ নং : ২০৭ বয়স : 35 লিঙ্গ : মহিলা	CFN5941322 ফটো উপলব্ধ	542 নাম : ৰতন দেব পিতাৰ নাম: ৰঞ্জিত দেব ঘৰ নং : ২০৭ বয়স : 34 লিঙ্গ : পুৰুষ	CFN5941333 ফটো উপলব্ধ	543 নাম : তপন দেব মাতৃৰ নাম: আৰতী দেব ঘৰ নং : 207 বয়স : 30 লিঙ্গ : পুৰুষ	QGW0071068 ফটো উপলব্ধ
# 544 নাম : ৰুমী দেব স্বামীৰ নাম: তপন দেব ঘৰ নং : ২০৭ বয়স : 25 লিঙ্গ : মহিলা	CFN1329598 ফটো উপলব্ধ	545 নাম : ৰাখি দেব স্বামীৰ নাম: ৰতন দেব ঘৰ নং : ২০৭ বয়স : 25 লিঙ্গ : মহিলা	CFN1329606 ফটো উপলব্ধ	546 নাম : ব্ৰজলাল শীল পিতাৰ নাম: ৰাধাচৰণ শীল ঘৰ নং : ২০৮ বয়স : 70 লিঙ্গ : পুৰুষ	CFN5941344 ফটো উপলব্ধ
547 নাম : সন্ধ্যা শীল স্বামীৰ নাম: ব্ৰজলাল শীল ঘৰ নং : ২০৮ বয়স : 61 লিঙ্গ : মহিলা	CFN5941355 ফটো উপলব্ধ	548 নাম : ৰাখাল শীল পিতাৰ নাম: ব্ৰজলাল শীল ঘৰ নং : ২০৮ বয়স : 42 লিঙ্গ : পুৰুষ	CFN5941377 ফটো উপলব্ধ	E 549 নাম : শচীন্দ্র শীল পিতাৰ নাম: দেবেন্দ্ৰ শীল ঘৰ নং : 209 বয়স : 80 লিঙ্গ : পুৰুষ	QGW0123562 ফটো উপলব্ধ
550 নাম : জীবনী শীল স্বামীৰ নাম: শচীন্দ্র শীল ঘৰ নং : ২০৯ বয়স : 75 লিঙ্গ : মহিলা	CFN5941399 ফটো উপলব্ধ	551 নাম : অধীৰ শীল পিতাৰ নাম: শচীন্দ্র শীল ঘৰ নং : ২০৯ বয়স : 61 লিঙ্গ : পুৰুষ	CFN5941424 ফটো উপলব্ধ	552 নাম : সুধীৰ শীল পিতাৰ নাম: শচীন্দ্র শীল ঘৰ নং : ২০৯ বয়স : 60 লিঙ্গ : পুৰুষ	CFN5941402 ফটো উপলব্ধ
553 নাম : চম্পা শীল স্বামীৰ নাম: সুধীৰ শীল ঘৰ নং : ২০৯ বয়স : 52 লিঙ্গ : মহিলা	CFN5941413 ফটো উপলব্ধ	554 নাম : সবিতা শীল স্বামীৰ নাম: অধীৰ শীল ঘৰ নং : ২০৯ বয়স : 52 লিঙ্গ : মহিলা	CFN5941435 ফটো উপলব্ধ	R 555 নাম : পম্পী শীল পিতাৰ নাম: সুধীৰ শীল ঘৰ নং : ২০৯ বয়স : 35 লিঙ্গ : মহিলা	CFN5941457 ফটো উপলব্ধ
556 নাম : লিটন শীল পিতাৰ নাম: সুধীৰ শীল ঘৰ নং : ২০৯ বয়স : 34 লিঙ্গ : পুৰুষ	CFN5941479 ফটো উপলব্ধ	557 নাম : বিম্পী শীল পিতাৰ নাম: সুধীৰ শীল ঘৰ নং : ২০৯ বয়স : 28 লিঙ্গ : মহিলা	CFN0221143 ফটো উপলব্ধ	558 নাম : সুৰজিত শীল পিতাৰ নাম: অধীৰ শীল ঘৰ নং : ২০৯ বয়স : 27 লিঙ্গ : পুৰুষ	CFN0220830 ফটো উপলব্ধ
559 নাম : উজ্জ্বলা শীল স্বামীৰ নাম: মনিন্দ্ৰ শীল ঘৰ নং : ২১০ বয়স : 68 লিঙ্গ : মহিলা	CFN5941491 ফটো উপলব্ধ	560 নাম : কাৰ্তিক শীল পিতাৰ নাম: মনিন্দ্ৰ শীল ঘৰ নং : ২১০ বয়স : 55 লিঙ্গ : পুৰুষ	CFN5941504 ফটো উপলব্ধ	561 নাম : কনক শীল পিতাৰ নাম: মনিন্দ্ৰ শীল ঘৰ নং : ২১০ বয়স : 52 লিঙ্গ : পুৰুষ	CFN5941515 ফটো উপলব্ধ
E 562 নাম : বাদল শীল পিতাৰ নাম: মনিন্দ্ৰ শীল ঘৰ নং : ২১০ বয়স : 50 লিঙ্গ : পুৰুষ	CFN5941526 ফটো উপলব্ধ	563 নাম : শীখা শীল স্বামীৰ নাম: কাৰ্তিক শীল ঘৰ নং : ২১০ বয়স : 40 লিঙ্গ : মহিলা	CFN5941537 ফটো উপলব্ধ	564 নাম : মীৰা শীল স্বামীৰ নাম: বাদল শীল ঘৰ নং : ২১০ বয়স : 39 লিঙ্গ : মহিলা	CFN5941548 ফটো উপলব্ধ
565 নাম : মইনা শীল স্বামীৰ নাম: কনক শীল ঘৰ নং : ২১০ বয়স : 37 লিঙ্গ : মহিলা	CFN5941559 ফটো উপলব্ধ	566 নাম : শিবাংকৰ শীল পিতাৰ নাম: কাৰ্তিক শীল ঘৰ নং : ২১০ বয়স : 25 লিঙ্গ : পুৰুষ	CFN0564302 ফটো উপলব্ধ	567 নাম : বৰোম শীল মাতৃৰ নাম: মীৰা শীল ঘৰ নং : 210 বয়স : 22 লিঙ্গ : পুৰুষ	QGW0183970 ফটো উপলব্ধ
E 568 নাম : প্ৰমোদ বিশ্বাস পিতাৰ নাম: বৰোম বিশ্বাস ঘৰ নং : ২১১ বয়স : 70 লিঙ্গ : পুৰুষ	CFN5941560 ফটো উপলব্ধ	569 নাম : লক্ষী বিশ্বাস স্বামীৰ নাম: প্ৰমোদ বিশ্বাস ঘৰ নং : ২১১ বয়স : 65 লিঙ্গ : মহিলা	CFN5941571 ফটো উপলব্ধ	570 নাম : উত্তম বিশ্বাস পিতাৰ নাম: প্ৰমোদ বিশ্বাস ঘৰ নং : ২১১ বয়স : 40 লিঙ্গ : পুৰুষ	CFN5941582 ফটো উপলব্ধ



571 নাম : মীনা বানি বিশ্বাস স্বামীৰ নাম : উত্তম বিশ্বাস ঘৰ নং : ২১১ বয়স : 40 লিঙ্গ : মহিলা	CFN5945357 ফটো উপলব্ধ	572 নাম : পৌতম বিশ্বাস পিতাৰ নাম : প্রমোদ বিশ্বাস ঘৰ নং : ২১১ বয়স : 30 লিঙ্গ : পুৰুষ	CFN0219543 ফটো উপলব্ধ	573 নাম : নিবাস শীল পিতাৰ নাম : নিৰোধ শীল ঘৰ নং : ২১২ বয়স : 55 লিঙ্গ : পুৰুষ	CFN5941593 ফটো উপলব্ধ
574 নাম : মন্জ শীল স্বামীৰ নাম : নিবাস শীল ঘৰ নং : 212 বয়স : 50 লিঙ্গ : মহিলা	CFN5941606 ফটো উপলব্ধ	575 নাম : লিপিকা শীল পিতাৰ নাম : নিবাস শীল ঘৰ নং : 212 বয়স : 27 লিঙ্গ : মহিলা	CFN0486183 ফটো উপলব্ধ	576 নাম : প্ৰিতম শীল পিতাৰ নাম : নিবাস শীল ঘৰ নং : 212 বয়স : 21 লিঙ্গ : পুৰুষ	CFN7609811 ফটো উপলব্ধ
577 নাম : মেঘনাথ কুৰ্মি পিতাৰ নাম : আকলু কুৰ্মি ঘৰ নং : ২১৩ বয়স : 70 লিঙ্গ : পুৰুষ	CFN5941628 ফটো উপলব্ধ	578 নাম : অঞ্জলী কুৰ্মি স্বামীৰ নাম : জয়সিং কুৰ্মি ঘৰ নং : ২১৩ বয়স : 44 লিঙ্গ : মহিলা	CFN5941640 ফটো উপলব্ধ	579 নাম : লাখাস্বৰ কুৰ্মী মাতৃৰ নাম : অঞ্জলি কুৰ্মী ঘৰ নং : 213 বয়স : 27 লিঙ্গ : পুৰুষ	QGW0045005 ফটো উপলব্ধ
E 580 নাম : সাবনা কুৰ্মি পিতাৰ নাম : আকলু কুৰ্মি ঘৰ নং : ২১৫ বয়স : 85 লিঙ্গ : পুৰুষ	CFN5941651 ফটো উপলব্ধ	E 581 নাম : আদৰমনি কুৰ্মি স্বামীৰ নাম : সাবনা কুৰ্মি ঘৰ নং : ২১৫ বয়স : 72 লিঙ্গ : মহিলা	CFN5941662 ফটো উপলব্ধ	582 নাম : মহিলাল কুৰ্মি পিতাৰ নাম : সাবনা কুৰ্মি ঘৰ নং : ২১৫ বয়স : 49 লিঙ্গ : পুৰুষ	CFN0218511 ফটো উপলব্ধ
E 583 নাম : লক্ষেশ্বৰী কুৰ্মি স্বামীৰ নাম : মহিলাল কুৰ্মি ঘৰ নং : ২১৫ বয়স : 48 লিঙ্গ : মহিলা	CFN5941684 ফটো উপলব্ধ	E 584 নাম : বাবল কুৰ্মি পিতাৰ নাম : সাবনা কুৰ্মি ঘৰ নং : ২১৫ বয়স : 34 লিঙ্গ : পুৰুষ	CFN0219303 ফটো উপলব্ধ	585 নাম : বন্দন কুৰ্মী মাতৃৰ নাম : লক্ষীশ্বৰী কুৰ্মী ঘৰ নং : ২১৫ বয়স : 28 লিঙ্গ : পুৰুষ	CFN0220103 ফটো উপলব্ধ
586 নাম : দুৰ্ভাম কুমাৰ পিতাৰ নাম : দীচ্ছ কুমাৰ ঘৰ নং : ২১৬ বয়স : 46 লিঙ্গ : পুৰুষ	CFN5941720 ফটো উপলব্ধ	587 নাম : অঞ্জলী কুমাৰী স্বামীৰ নাম : দুৰ্ভাম কুমাৰ ঘৰ নং : ২১৬ বয়স : 40 লিঙ্গ : মহিলা	CFN5941731 ফটো উপলব্ধ	588 নাম : পুষ্পেশ্বৰ কুমাৰ পিতাৰ নাম : দুৰ্ভাম কুমাৰ ঘৰ নং : 216 বয়স : 20 লিঙ্গ : পুৰুষ	QGW0012732 ফটো উপলব্ধ
E 589 নাম : সুৰেন নাথ পিতাৰ নাম : গোপী নাথ ঘৰ নং : ২১৭ বয়স : 92 লিঙ্গ : পুৰুষ	CFN5941742 ফটো উপলব্ধ	590 নাম : কিৰন দেবী স্বামীৰ নাম : সুৰেন নাথ ঘৰ নং : ২১৭ বয়স : 78 লিঙ্গ : মহিলা	CFN5941753 ফটো উপলব্ধ	591 নাম : মোহন নাথ পিতাৰ নাম : গোপী নাথ ঘৰ নং : ২১৭ বয়স : 76 লিঙ্গ : পুৰুষ	CFN5941775 ফটো উপলব্ধ
592 নাম : নমি দেবী পিতাৰ নাম : সুৰেন নাথ ঘৰ নং : ২১৭ বয়স : 34 লিঙ্গ : মহিলা	CFN1329523 ফটো উপলব্ধ	593 নাম : জয় দাস পিতাৰ নাম : হৰেন দাস ঘৰ নং : ২১৮ বয়স : 61 লিঙ্গ : পুৰুষ	CFN5941786 ফটো উপলব্ধ	594 নাম : বিজয় দাস পিতাৰ নাম : হৰেন দাস ঘৰ নং : ২১৮ বয়স : 57 লিঙ্গ : পুৰুষ	CFN5941800 ফটো উপলব্ধ
595 নাম : কাজল দাস স্বামীৰ নাম : জয় দাস ঘৰ নং : ২১৮ বয়স : 54 লিঙ্গ : মহিলা	CFN5941797 ফটো উপলব্ধ	596 নাম : ৰূপালী দাস স্বামীৰ নাম : বিজয় দাস ঘৰ নং : ২১৮ বয়স : 50 লিঙ্গ : মহিলা	CFN5941811 ফটো উপলব্ধ	597 নাম : ইশ্বৰ দাস পিতাৰ নাম : জয় দাস ঘৰ নং : ২১৮ বয়স : 37 লিঙ্গ : পুৰুষ	CFN0286039 ফটো উপলব্ধ
598 নাম : লুকমনি দাস পিতাৰ নাম : জয় দাস ঘৰ নং : ২১৮ বয়স : 29 লিঙ্গ : মহিলা	CFN0563833 ফটো উপলব্ধ	599 নাম : বিশাল দাস পিতাৰ নাম : বিজয় দাস ঘৰ নং : ২১৮ বয়স : 27 লিঙ্গ : পুৰুষ	CFN1263979 ফটো উপলব্ধ	600 নাম : অনিমা দাস পিতাৰ নাম : জয় দাস ঘৰ নং : ২১৮ বয়স : 25 লিঙ্গ : মহিলা	CFN1329663 ফটো উপলব্ধ



601 নাম : মমতা দাস স্বামীৰ নাম : বিশাল দাস ঘৰ নং : 218 বয়স : 25 লিঙ্গ : মহিলা	QGW0145896 ফটো উপলব্ধ	602 নাম : বাহুল দাস পিতাৰ নাম : বিজয় দাস ঘৰ নং : 218 বয়স : 23 লিঙ্গ : পুৰুষ	CFN1264027 ফটো উপলব্ধ	603 নাম : সুকদাস গোৱালা পিতাৰ নাম : ভূটিয়া গোৱালা ঘৰ নং : 220 বয়স : 55 লিঙ্গ : পুৰুষ	CFN5941877 ফটো উপলব্ধ
604 নাম : বুক্ৰিনী গুৱালা স্বামীৰ নাম : সুকদাস গোৱালা ঘৰ নং : 220 বয়স : 47 লিঙ্গ : মহিলা	CFN5941888 ফটো উপলব্ধ	605 নাম : সাবিত্ৰী গুৱালা পিতাৰ নাম : সুকদাস গুৱালা ঘৰ নং : 220 বয়স : 24 লিঙ্গ : মহিলা	QGW0138347 ফটো উপলব্ধ	606 নাম : পানিকা কৰুৱা পিতাৰ নাম : আনু কৰুৱা ঘৰ নং : 221 বয়স : 65 লিঙ্গ : পুৰুষ	CFN5941899 ফটো উপলব্ধ
607 নাম : দুখনী কৰুৱা স্বামীৰ নাম : পেনিকা কৰুৱা ঘৰ নং : 221 বয়স : 60 লিঙ্গ : মহিলা	CFN5941902 ফটো উপলব্ধ	608 নাম : ববিতা কৰুৱা পিতাৰ নাম : পানিকা কৰুৱা ঘৰ নং : 221 বয়স : 31 লিঙ্গ : মহিলা	CFN0563932 ফটো উপলব্ধ	609 নাম : অনপ কৰুৱা পিতাৰ নাম : পানিকা কৰুৱা ঘৰ নং : 221 বয়স : 31 লিঙ্গ : পুৰুষ	CFN0564716 ফটো উপলব্ধ
610 নাম : ৰাজু কৰুৱা পিতাৰ নাম : পানিকা কৰুৱা ঘৰ নং : 221 বয়স : 26 লিঙ্গ : পুৰুষ	CFN0563502 ফটো উপলব্ধ	611 নাম : মহন্ত কৰুৱা পিতাৰ নাম : পানিকা কৰুৱা ঘৰ নং : 221 বয়স : 24 লিঙ্গ : মহিলা	CFN1263789 ফটো উপলব্ধ	E 612 নাম : কিতাব জান স্বামীৰ নাম : ৰাজালি ঘৰ নং : 226 বয়স : 90 লিঙ্গ : মহিলা	CFN5941957 ফটো উপলব্ধ
613 নাম : জাকিৰ হুছেন পিতাৰ নাম : ৰাজ আলী ঘৰ নং : 226 বয়স : 54 লিঙ্গ : পুৰুষ	CFN5941913 ফটো উপলব্ধ	614 নাম : ইমান আলী পিতাৰ নাম : ৰাজালি ঘৰ নং : 226 বয়স : 48 লিঙ্গ : পুৰুষ	CFN5941935 ফটো উপলব্ধ	615 নাম : অচম্মা বেগম স্বামীৰ নাম : ইমান ঘৰ নং : 226 বয়স : 42 লিঙ্গ : মহিলা	CFN5941946 ফটো উপলব্ধ
616 নাম : জুলফিয়া বেগম পিতাৰ নাম : জাকিৰ হুছেইন ঘৰ নং : 226 বয়স : 24 লিঙ্গ : মহিলা	CFN1262245 ফটো উপলব্ধ	617 নাম : আজাৰুল হক পিতাৰ নাম : ইমান আলী ঘৰ নং : 226 বয়স : 21 লিঙ্গ : পুৰুষ	CFN7547524 ফটো উপলব্ধ	E 618 নাম : ছবৰ জান স্বামীৰ নাম : জব্বৰ ঘৰ নং : 229 বয়স : 92 লিঙ্গ : মহিলা	CFN5941968 ফটো উপলব্ধ
619 নাম : আব্দুল ৰচিদ পিতাৰ নাম : জব্বৰ আলী ঘৰ নং : 229 বয়স : 69 লিঙ্গ : পুৰুষ	CFN5941991 ফটো উপলব্ধ	620 নাম : আব্দুল হাচেন পিতাৰ নাম : জব্বৰ আলী ঘৰ নং : 229 বয়স : 60 লিঙ্গ : পুৰুষ	CFN5941979 ফটো উপলব্ধ	621 নাম : তনজা খাতুন স্বামীৰ নাম : আব্দুল ৰচিদ ঘৰ নং : 229 বয়স : 56 লিঙ্গ : মহিলা	CFN5942007 ফটো উপলব্ধ
622 নাম : ছফিকুল ইছলাম পিতাৰ নাম : আব্দুল বেজেক ঘৰ নং : 229 বয়স : 50 লিঙ্গ : পুৰুষ	CFN5942018 ফটো উপলব্ধ	623 নাম : ৰাবিয়া বেগম স্বামীৰ নাম : মঃ আব্দুল মজিদ ঘৰ নং : 229 বয়স : 38 লিঙ্গ : মহিলা	CFN5945302 ফটো উপলব্ধ	624 নাম : ৰফিকুল ইছলাম পিতাৰ নাম : আব্দুল বেজেক ঘৰ নং : 227 বয়স : 33 লিঙ্গ : পুৰুষ	CFN5944774 ফটো উপলব্ধ
625 নাম : ছৰিফ ল ইছলাম পিতাৰ নাম : আব্দুল বেজাক ঘৰ নং : 227 বয়স : 31 লিঙ্গ : পুৰুষ	CFN5944763 ফটো উপলব্ধ	626 নাম : আব্দুল ৰৌফ পিতাৰ নাম : আব্দুল ৰচিদ ঘৰ নং : 229 বয়স : 28 লিঙ্গ : পুৰুষ	CFN0218552 ফটো উপলব্ধ	E 627 নাম : তাছলিমা খাতুন স্বামীৰ নাম : আব্দুল হাচেন ঘৰ নং : 229 বয়স : 27 লিঙ্গ : মহিলা	CFN0220715 ফটো উপলব্ধ
628 নাম : জোনমনি পাৰবিন স্বামীৰ নাম : ৰফিকুল ইছলাম ঘৰ নং : 227 বয়স : 27 লিঙ্গ : মহিলা	QGW0170951 ফটো উপলব্ধ	629 নাম : তনজমা বেগম স্বামীৰ নাম : ছফিকুল ইছলাম ঘৰ নং : 227 বয়স : 20 লিঙ্গ : মহিলা	QGW0091389 ফটো উপলব্ধ	630 নাম : আব্দুল জলিল পিতাৰ নাম : আমজত আলী ঘৰ নং : 228 বয়স : 60 লিঙ্গ : পুৰুষ	CFN5942030 ফটো উপলব্ধ



631 নাম : জহুৰা বান স্বামীৰ নাম : আব্দুল জলিল ঘৰ নং : ২২৮ বয়স : 54 লিঙ্গ : মহিলা	CFN5942041 ফটো উপলব্ধ	# 632 নাম : জয়নাল উদ্দিন পিতাৰ নাম : আব্দুল জলিল ঘৰ নং : ২২৮ বয়স : 36 লিঙ্গ : পুৰুষ	CFN5942052 ফটো উপলব্ধ	633 নাম : ছেহনাজ বেগম স্বামীৰ নাম : জয়নাল উদ্দিন ঘৰ নং : ২২৮ বয়স : 31 লিঙ্গ : মহিলা	CFN0562967 ফটো উপলব্ধ
634 নাম : জালাল উদ্দিন পিতাৰ নাম : আব্দুল জলিল ঘৰ নং : ২২৮ বয়স : 31 লিঙ্গ : পুৰুষ	CFN5945595 ফটো উপলব্ধ	635 নাম : আলাল উদ্দিন পিতাৰ নাম : আব্দুল জলিল ঘৰ নং : ২২৮ বয়স : 28 লিঙ্গ : পুৰুষ	CFN0219790 ফটো উপলব্ধ	636 নাম : হনুফা খাতুন স্বামীৰ নাম : আতাৰ উদ্দিন ঘৰ নং : ২২৯ বয়স : 62 লিঙ্গ : মহিলা	CFN5942063 ফটো উপলব্ধ
637 নাম : হাছেন পিতাৰ নাম : আতাৰ উদ্দিন ঘৰ নং : ২২৯ বয়স : 45 লিঙ্গ : পুৰুষ	CFN5942074 ফটো উপলব্ধ	638 নাম : সুৰজাদা বেগম স্বামীৰ নাম : হাছেন ঘৰ নং : ২২৯ বয়স : 42 লিঙ্গ : মহিলা	CFN5942085 ফটো উপলব্ধ	639 নাম : চাদেক আলি পিতাৰ নাম : আতাৰ উদ্দিন ঘৰ নং : ২২৯ বয়স : 30 লিঙ্গ : পুৰুষ	CFN5945664 ফটো উপলব্ধ
640 নাম : আমিনা খাতুন স্বামীৰ নাম : চাদেক আলী ঘৰ নং : ২২৯ বয়স : 29 লিঙ্গ : মহিলা	CFN0563064 ফটো উপলব্ধ	641 নাম : মাজিদুল ইছলাম পিতাৰ নাম : হাছেন আলী ঘৰ নং : 229 বয়স : 24 লিঙ্গ : পুৰুষ	QGW0181388 ফটো উপলব্ধ	642 নাম : আব্দুল হুছেইন পিতাৰ নাম : ইম্ৰুছ আলী ঘৰ নং : ২৩০ বয়স : 86 লিঙ্গ : পুৰুষ	CFN5942096 ফটো উপলব্ধ
643 নাম : মিনাৰা বেগম স্বামীৰ নাম : গজবুৰ বহমান ঘৰ নং : ২৩০ বয়স : 50 লিঙ্গ : মহিলা	CFN2344981 ফটো উপলব্ধ	# 644 নাম : চাফিয়া বেগম পিতাৰ নাম : আব্দুল হুছেইন ঘৰ নং : ২৩০ বয়স : 47 লিঙ্গ : মহিলা	CFN5942132 ফটো উপলব্ধ	645 নাম : হুছনাৰা স্বামীৰ নাম : আব্দুল বহমান ঘৰ নং : ২৩০ বয়স : 43 লিঙ্গ : মহিলা	CFN5942143 ফটো উপলব্ধ
646 নাম : নবি হুছেইন পিতাৰ নাম : আব্দুল হুছেইন ঘৰ নং : ২৩০ বয়স : 41 লিঙ্গ : পুৰুষ	CFN5942110 ফটো উপলব্ধ	647 নাম : আজিদা বেগম স্বামীৰ নাম : নবি হুছেইন ঘৰ নং : ২৩০ বয়স : 40 লিঙ্গ : মহিলা	CFN5942121 ফটো উপলব্ধ	648 নাম : আজিজুল হক পিতাৰ নাম : নবি হুছেইন ঘৰ নং : 230 বয়স : 21 লিঙ্গ : পুৰুষ	QGW0009456 ফটো উপলব্ধ
649 নাম : বুমেনা বেগম পিতাৰ নাম : নবি হুছেইন ঘৰ নং : 230 বয়স : 20 লিঙ্গ : মহিলা	QGW0156133 ফটো উপলব্ধ	650 নাম : মনিৰাম নাথ পিতাৰ নাম : ভোগেশ্বৰ নাথ ঘৰ নং : 231 বয়স : 58 লিঙ্গ : পুৰুষ	CFN5942154 ফটো উপলব্ধ	651 নাম : মুহিলা নাথ স্বামীৰ নাম : মনিৰাম নাথ ঘৰ নং : ২৩১ বয়স : 52 লিঙ্গ : মহিলা	CFN5942165 ফটো উপলব্ধ
652 নাম : বিবেকানন্দ নাথ পিতাৰ নাম : মনিৰাম নাথ ঘৰ নং : 231 বয়স : 31 লিঙ্গ : পুৰুষ	CFN0202333 ফটো উপলব্ধ	653 নাম : নিজৰা নাথ স্বামীৰ নাম : গিৰিশ নাথ ঘৰ নং : ২৩২ বয়স : 47 লিঙ্গ : মহিলা	CFN5942187 ফটো উপলব্ধ	654 নাম : তোলন নাথ মাতৃৰ নাম : নিজৰা নাথ ঘৰ নং : ২৩২ বয়স : 36 লিঙ্গ : পুৰুষ	CFN0217893 ফটো উপলব্ধ
655 নাম : নয়নমনি নাথ মাতৃৰ নাম : নিজৰা নাথ ঘৰ নং : ২৩২ বয়স : 25 লিঙ্গ : পুৰুষ	CFN1264217 ফটো উপলব্ধ	656 নাম : বিমলা ওৰাং স্বামীৰ নাম : আবেদ ওৰাং ঘৰ নং : ২৩৪ বয়স : 56 লিঙ্গ : মহিলা	CFN5942201 ফটো উপলব্ধ	657 নাম : সুবাসী ওৰাং স্বামীৰ নাম : গবিন ওৰাং ঘৰ নং : 234 বয়স : 42 লিঙ্গ : মহিলা	QGW0023523 ফটো উপলব্ধ
658 নাম : গবিন ওৰাং পিতাৰ নাম : আবেদ ওৰাং ঘৰ নং : ২৩৪ বয়স : 38 লিঙ্গ : পুৰুষ	CFN5942212 ফটো উপলব্ধ	659 নাম : সঞ্জু ওৰাং পিতাৰ নাম : আবেদ ওৰাং ঘৰ নং : ২৩৪ বয়স : 38 লিঙ্গ : পুৰুষ	CFN2345008 ফটো উপলব্ধ	660 নাম : শিবা ওৰাং পিতাৰ নাম : আবেদ ওৰাং ঘৰ নং : ২৩৪ বয়স : 31 লিঙ্গ : পুৰুষ	CFN2344992 ফটো উপলব্ধ



661 নাম : বিৰেন ওৰাং পিতাৰ নাম: আবেদ ওৰাং ঘৰ নং : 208 বয়স : 28 লিঙ্গ : পুৰুষ	CFN0564542 ফটো উপলব্ধ	662 নাম : চাবিনা ওৰাং স্বামীৰ নাম: চঞ্জু ওৰাং ঘৰ নং : 208 বয়স : 28 লিঙ্গ : মহিলা	CFN0562983 ফটো উপলব্ধ	663 নাম : ৰবিনা ওৰাং স্বামীৰ নাম: শিবা ওৰাং ঘৰ নং : 234 বয়স : 28 লিঙ্গ : মহিলা	QGW0023473 ফটো উপলব্ধ
664 নাম : ৰিবা ওৰাং পিতাৰ নাম: আবেদ ওৰাং ঘৰ নং : 208 বয়স : 27 লিঙ্গ : পুৰুষ	CFN0221150 ফটো উপলব্ধ	665 নাম : আকলা ওৰাং পিতাৰ নাম: ফটক ওৰাং ঘৰ নং : 205 বয়স : 58 লিঙ্গ : পুৰুষ	CFN5942223 ফটো উপলব্ধ	666 নাম : শিবনাথ ওৰাং পিতাৰ নাম: ফটক ওৰাং ঘৰ নং : 205 বয়স : 54 লিঙ্গ : পুৰুষ	CFN5942245 ফটো উপলব্ধ
667 নাম : চম্পা ওৰাং স্বামীৰ নাম: আকলা ওৰাং ঘৰ নং : 205 বয়স : 52 লিঙ্গ : মহিলা	CFN5942234 ফটো উপলব্ধ	668 নাম : ৰবি ওৰাং পিতাৰ নাম: ফটক ওৰাং ঘৰ নং : 205 বয়স : 50 লিঙ্গ : পুৰুষ	CFN5942267 ফটো উপলব্ধ	669 নাম : ৰিনা ওৰাং স্বামীৰ নাম: ৰবি ওৰাং ঘৰ নং : 205 বয়স : 44 লিঙ্গ : মহিলা	CFN5942278 ফটো উপলব্ধ
670 নাম : চাবিনা ওৰাং স্বামীৰ নাম: ৰামু ওৰাং ঘৰ নং : 205 বয়স : 29 লিঙ্গ : মহিলা	CFN1263698 ফটো উপলব্ধ	671 নাম : ৰামু ওৰাং পিতাৰ নাম: আকলা ওৰাং ঘৰ নং : 205 বয়স : 28 লিঙ্গ : পুৰুষ	CFN0564641 ফটো উপলব্ধ	672 নাম : ফলাদ ওৰাং পিতাৰ নাম: ৰবি ওৰাং ঘৰ নং : 205 বয়স : 26 লিঙ্গ : পুৰুষ	CFN1329721 ফটো উপলব্ধ
673 নাম : ধীৰেন্দ্ৰ নাথ পিতাৰ নাম: বিপিন নাথ ঘৰ নং : 209 বয়স : 82 লিঙ্গ : পুৰুষ	CFN5942290 ফটো উপলব্ধ	674 নাম : অমতা নাথ স্বামীৰ নাম: ধীৰেন্দ্ৰ নাথ ঘৰ নং : 209 বয়স : 74 লিঙ্গ : মহিলা	CFN5942303 ফটো উপলব্ধ	675 নাম : অভি নাথ পিতাৰ নাম: ধীৰেন্দ্ৰ নাথ ঘৰ নং : 209 বয়স : 53 লিঙ্গ : পুৰুষ	CFN5942314 ফটো উপলব্ধ
# 676 নাম : পংকজ নাথ পিতাৰ নাম: ধীৰেন্দ্ৰ নাথ ঘৰ নং : 13 বয়স : 51 লিঙ্গ : পুৰুষ	CFN5942336 ফটো উপলব্ধ	677 নাম : শিৰচৰন বেদিয়া পিতাৰ নাম: চম্বাৰু বেদিয়া ঘৰ নং : 209 বয়স : 47 লিঙ্গ : পুৰুষ	CFN0220020 ফটো উপলব্ধ	# 678 নাম : জন্ট নাথ পিতাৰ নাম: ধীৰেন্দ্ৰ নাথ ঘৰ নং : 12 বয়স : 39 লিঙ্গ : পুৰুষ	CFN5942347 ফটো উপলব্ধ
679 নাম : ৰমী নাথ স্বামীৰ নাম: অভি নাথ ঘৰ নং : 209 বয়স : 39 লিঙ্গ : মহিলা	CFN5945313 ফটো উপলব্ধ	# 680 নাম : ভাৰতী দেৱী স্বামীৰ নাম: জন্ট নাথ ঘৰ নং : 12 বয়স : 37 লিঙ্গ : মহিলা	CFN1329622 ফটো উপলব্ধ	# 681 নাম : সুবি নাথ স্বামীৰ নাম: পংকজ নাথ ঘৰ নং : 10 বয়স : 35 লিঙ্গ : মহিলা	CFN1329697 ফটো উপলব্ধ
# 682 নাম : মিন্টু নাথ পিতাৰ নাম: ধীৰেন্দ্ৰ নাথ ঘৰ নং : 17 বয়স : 32 লিঙ্গ : পুৰুষ	CFN5945620 ফটো উপলব্ধ	# 683 নাম : সীতা নাথ স্বামীৰ নাম: মিন্টু নাথ ঘৰ নং : 19 বয়স : 28 লিঙ্গ : মহিলা	CFN0562488 ফটো উপলব্ধ	# 684 নাম : বিপ্লব বেদিয়া পিতাৰ নাম: শিভচৰন বেদিয়া ঘৰ নং : 03 বয়স : 25 লিঙ্গ : পুৰুষ	QGW0158402 ফটো উপলব্ধ
685 নাম : আকাশ নাথ পিতাৰ নাম: অভি নাথ ঘৰ নং : 209 বয়স : 23 লিঙ্গ : পুৰুষ	CFN1329473 ফটো উপলব্ধ	686 নাম : ৰাল বেদিয়া স্বামীৰ নাম: পলতু বেদিয়া ঘৰ নং : 208 বয়স : 62 লিঙ্গ : মহিলা	CFN5942369 ফটো উপলব্ধ	687 নাম : ৰাজু বেদিয়া পিতাৰ নাম: পলতু বেদিয়া ঘৰ নং : 208 বয়স : 39 লিঙ্গ : পুৰুষ	CFN5942370 ফটো উপলব্ধ
688 নাম : বেজন্তি বেদিয়া পিতাৰ নাম: পলতু বেদিয়া ঘৰ নং : 208 বয়স : 39 লিঙ্গ : মহিলা	CFN0563049 ফটো উপলব্ধ	689 নাম : মংলু বড়াইক পিতাৰ নাম: মনিৰাম বড়াইক ঘৰ নং : 280 বয়স : 59 লিঙ্গ : পুৰুষ	CFN5942381 ফটো উপলব্ধ	690 নাম : অনিল বড়াইক পিতাৰ নাম: মনিৰাম বড়াইক ঘৰ নং : 280 বয়স : 45 লিঙ্গ : পুৰুষ	CFN5942405 ফটো উপলব্ধ



691 নাম : আশা বড়াইক স্বামীৰ নাম: অনীল বৰাঈক ঘৰ নং : 240 বয়স : 44 লিঙ্গ : মহিলা	CFN5942552 ফটো উপলব্ধ	692 নাম : চনালী বৰাঈক স্বামীৰ নাম: দিলিপ বৰাঈক ঘৰ নং : 280 বয়স : 28 লিঙ্গ : মহিলা	CFN1329614 ফটো উপলব্ধ	693 নাম : বিভা পাথৰ শীল স্বামীৰ নাম: পংকজ শীল ঘৰ নং : 281 বয়স : 39 লিঙ্গ : মহিলা	QGW0017574 ফটো উপলব্ধ
694 নাম : বাসন্তি ওৰাং পিতাৰ নাম: কানু ওৰাং ঘৰ নং : 283 বয়স : 50 লিঙ্গ : মহিলা	CFN5942427 ফটো উপলব্ধ	695 নাম : গঞ্জু ওৰাং পিতাৰ নাম: কানু ওৰাং ঘৰ নং : 283 বয়স : 47 লিঙ্গ : পুৰুষ	CFN5942438 ফটো উপলব্ধ	696 নাম : বুনু ওৰাং পিতাৰ নাম: কানু ওৰাং ঘৰ নং : 283 বয়স : 45 লিঙ্গ : পুৰুষ	CFN5942449 ফটো উপলব্ধ
697 নাম : গীতা ওৰাং স্বামীৰ নাম: গঞ্জু ওৰাং ঘৰ নং : 283 বয়স : 42 লিঙ্গ : মহিলা	CFN5942450 ফটো উপলব্ধ	698 নাম : চান্তি ওৰাং পিতাৰ নাম: গান্জু ওৰাং ঘৰ নং : 283 বয়স : 25 লিঙ্গ : মহিলা	CFN1329424 ফটো উপলব্ধ	699 নাম : যুগনু ওৰাং পিতাৰ নাম: শুকৰু ওৰাং ঘৰ নং : 285 বয়স : 38 লিঙ্গ : পুৰুষ	CFN5942494 ফটো উপলব্ধ
700 নাম : গুঞ্জ মুণ্ডা স্বামীৰ নাম: বিকাশ মুণ্ডা ঘৰ নং : 246 বয়স : 59 লিঙ্গ : মহিলা	CFN5942507 ফটো উপলব্ধ	# 701 নাম : সুনম মুণ্ডা পিতাৰ নাম: বিকাশ মুণ্ডা ঘৰ নং : 286 বয়স : 24 লিঙ্গ : মহিলা	CFN1329648 ফটো উপলব্ধ	702 নাম : বিজয় মুণ্ডা পিতাৰ নাম: সাধু মুণ্ডা ঘৰ নং : 247 বয়স : 60 লিঙ্গ : পুৰুষ	CFN5942529 ফটো উপলব্ধ
703 নাম : বিনা মুণ্ডা স্বামীৰ নাম: বিজয় মুণ্ডা ঘৰ নং : 289 বয়স : 55 লিঙ্গ : মহিলা	CFN5942530 ফটো উপলব্ধ	704 নাম : মালতী মুণ্ডা পিতাৰ নাম: বিজয় মুণ্ডা ঘৰ নং : 247 বয়স : 46 লিঙ্গ : মহিলা	CFN5942541 ফটো উপলব্ধ	705 নাম : বিনয় মুণ্ডা পিতাৰ নাম: বিজয় মুণ্ডা ঘৰ নং : 289 বয়স : 42 লিঙ্গ : পুৰুষ	CFN5942563 ফটো উপলব্ধ
706 নাম : বজনী মুণ্ডা স্বামীৰ নাম: বিনয় মুণ্ডা ঘৰ নং : 289 বয়স : 29 লিঙ্গ : মহিলা	CFN0483370 ফটো উপলব্ধ	707 নাম : দুকাল ওৰাং পিতাৰ নাম: পঞ্চু ওৰাং ঘৰ নং : 285 বয়স : 60 লিঙ্গ : পুৰুষ	CFN5942574 ফটো উপলব্ধ	E 708 নাম : জগনি ওৰাং স্বামীৰ নাম: দুকালু ওৰাং ঘৰ নং : 285 বয়স : 55 লিঙ্গ : মহিলা	CFN5942585 ফটো উপলব্ধ
709 নাম : মিনকা ওৰাং পিতাৰ নাম: দুকালু ওৰাং ঘৰ নং : 285 বয়স : 28 লিঙ্গ : মহিলা	CFN1329705 ফটো উপলব্ধ	710 নাম : বঞ্জিত ওৰাং পিতাৰ নাম: দুকালু ওৰাং ঘৰ নং : 285 বয়স : 26 লিঙ্গ : পুৰুষ	CFN1332568 ফটো উপলব্ধ	711 নাম : দিপিকা ওৰাং স্বামীৰ নাম: বঞ্জিত মাহালী ঘৰ নং : 249 বয়স : 24 লিঙ্গ : মহিলা	QGW0169474 ফটো উপলব্ধ
E 712 নাম : মনিৰাম বড়াইক পিতাৰ নাম: দীপন বড়াইক ঘৰ নং : 250 বয়স : 61 লিঙ্গ : পুৰুষ	CFN5942596 ফটো উপলব্ধ	E 713 নাম : ফুলমনি বৰাঈক পিতাৰ নাম: মনিৰাম বৰাঈক ঘৰ নং : 250 বয়স : 85 লিঙ্গ : মহিলা	CFN5942610 ফটো উপলব্ধ	714 নাম : বতন বাৰাই পিতাৰ নাম: মনিৰাম বাৰাই ঘৰ নং : 250 বয়স : 24 লিঙ্গ : পুৰুষ	CFN1329713 ফটো উপলব্ধ
715 নাম : বতন বড়াই পিতাৰ নাম: মনিৰাম বড়াই ঘৰ নং : 250 বয়স : 24 লিঙ্গ : পুৰুষ	CFN1332592 ফটো উপলব্ধ	R 716 নাম : বাজু মুণ্ডা পিতাৰ নাম: ভ্ৰূজা মুণ্ডা ঘৰ নং : 250 বয়স : 85 লিঙ্গ : পুৰুষ	CFN2345019 ফটো উপলব্ধ	717 নাম : ধন বাহাদুৰ মিজাৰ পিতাৰ নাম: টংক মিজাৰ ঘৰ নং : 258 বয়স : 66 লিঙ্গ : পুৰুষ	CFN5942643 ফটো উপলব্ধ
E 718 নাম : দুৰ্গা মিজাৰ স্বামীৰ নাম: ধন বাহাদুৰ মিজাৰ ঘৰ নং : 258 বয়স : 60 লিঙ্গ : মহিলা	CFN5942654 ফটো উপলব্ধ	719 নাম : দুৰ্গা বাহাদুৰ মিজাৰ পিতাৰ নাম: টংক বাহাদুৰ মিজাৰ ঘৰ নং : 258 বয়স : 58 লিঙ্গ : পুৰুষ	CFN0220012 ফটো উপলব্ধ	R 720 নাম : যশোদা মিজাৰ পিতাৰ নাম: ধন বাহাদুৰ মিজাৰ ঘৰ নং : 258 বয়স : 87 লিঙ্গ : মহিলা	CFN0221903 ফটো উপলব্ধ



721 নাম : সুখলাল মিজাৰ পিতাৰ নাম: ধন বাহাদুৰ মিজাৰ ঘৰ নং : ২৫৪ বয়স : 37 লিঙ্গ : পুৰুষ	CFN0217901 ফটো উপলব্ধ	722 নাম : জিত বাহাদুৰ মিজৰা পিতাৰ নাম: ধন বাহাদুৰ মিজৰা ঘৰ নং : ২৫৪ বয়স : 26 লিঙ্গ : পুৰুষ	CFN1660570 ফটো উপলব্ধ	723 নাম : চুম বাহাদুৰ মিৰ্জা পিতাৰ নাম: ধন বাহাদুৰ মিৰ্জা ঘৰ নং : ২৫৪ বয়স : 25 লিঙ্গ : পুৰুষ	CFN1660521 ফটো উপলব্ধ
724 নাম : সুৰজ মিজাৰ পিতাৰ নাম: ধন বাহাদুৰ মিজৰা ঘৰ নং : ২৫৪ বয়স : 23 লিঙ্গ : পুৰুষ	CFN1662253 ফটো উপলব্ধ	725 নাম : আকাশ মিজাৰ পিতাৰ নাম: ধন বাহাদুৰ মিজাৰ ঘৰ নং : ২৫৪ বয়স : 21 লিঙ্গ : পুৰুষ	QGW0001784 ফটো উপলব্ধ	726 নাম : গহনু কুমাৰ পিতাৰ নাম: মনাৰাম কুমাৰ ঘৰ নং : ২৫৬ বয়স : 62 লিঙ্গ : পুৰুষ	CFN5942687 ফটো উপলব্ধ
727 নাম : আগ্নী কুমাৰী স্বামীৰ নাম: গহনু কুমাৰ ঘৰ নং : ২৫৬ বয়স : 55 লিঙ্গ : মহিলা	CFN5942698 ফটো উপলব্ধ	728 নাম : ৰতনী কুমাৰ পিতাৰ নাম: গহনু কুমাৰ ঘৰ নং : ২৫৬ বয়স : 33 লিঙ্গ : মহিলা	CFN5945675 ফটো উপলব্ধ	729 নাম : বসন্ত কুমাৰ পিতাৰ নাম: গহনু কুমাৰ ঘৰ নং : ২৫৬ বয়স : 27 লিঙ্গ : পুৰুষ	CFN0563999 ফটো উপলব্ধ
730 নাম : চান কুমাৰ পিতাৰ নাম: গহনু কুমাৰ ঘৰ নং : ২৫৬ বয়স : 26 লিঙ্গ : পুৰুষ	CFN0564070 ফটো উপলব্ধ	731 নাম : সনম কুমাৰ স্বামীৰ নাম: বসন্ত কুমাৰ ঘৰ নং : ২৫৬ বয়স : 25 লিঙ্গ : মহিলা	QGW0093153 ফটো উপলব্ধ	732 নাম : বাবুল গৌড় পিতাৰ নাম: ধুপচাই গৌড় ঘৰ নং : ২৫৭ বয়স : 60 লিঙ্গ : পুৰুষ	CFN5942701 ফটো উপলব্ধ
733 নাম : শান্তি গৌড় স্বামীৰ নাম: মিঠকু গৌড় ঘৰ নং : 257 বয়স : 33 লিঙ্গ : মহিলা	QGW0144899 ফটো উপলব্ধ	734 নাম : প্ৰদীপ গৌড় পিতাৰ নাম: বাবুল গৌড় ঘৰ নং : ২৫৭ বয়স : 32 লিঙ্গ : পুৰুষ	CFN2345020 ফটো উপলব্ধ	735 নাম : মিঠকু গৌড় পিতাৰ নাম: বাবুল গৌড় ঘৰ নং : ২৫৭ বয়স : 29 লিঙ্গ : পুৰুষ	CFN0566083 ফটো উপলব্ধ
R 736 নাম : বিৰহী গৌড় পিতাৰ নাম: বাবুল গৌড় ঘৰ নং : ২৫৭ বয়স : 28 লিঙ্গ : মহিলা	CFN0562017 ফটো উপলব্ধ	737 নাম : সান্তি গৌড় পিতাৰ নাম: বাবুল গৌড় ঘৰ নং : ২৫৭ বয়স : 28 লিঙ্গ : মহিলা	CFN0562199 ফটো উপলব্ধ	738 নাম : জয়ন্তী গৌড় স্বামীৰ নাম: প্ৰদীপ গৌড় ঘৰ নং : ২৫৭ বয়স : 28 লিঙ্গ : মহিলা	CFN1660414 ফটো উপলব্ধ
739 নাম : মিঠন গৌড় পিতাৰ নাম: বাবুল গৌড় ঘৰ নং : ২৫৭ বয়স : 25 লিঙ্গ : পুৰুষ	CFN1660588 ফটো উপলব্ধ	740 নাম : ৰাধিকা গৌড় স্বামীৰ নাম: মিঠন গৌড় ঘৰ নং : ২৫৭ বয়স : 25 লিঙ্গ : মহিলা	CFN1662378 ফটো উপলব্ধ	741 নাম : অজয় গৌড় পিতাৰ নাম: বাবুল গৌড় ঘৰ নং : ২৫৭ বয়স : 23 লিঙ্গ : পুৰুষ	CFN1660513 ফটো উপলব্ধ
742 নাম : ৰাম বৰাইক পিতাৰ নাম: ফিৰিঙলাল বৰাইক ঘৰ নং : ২৫৮ বয়স : 34 লিঙ্গ : পুৰুষ	CFN5942745 ফটো উপলব্ধ	743 নাম : অমিত তাঁতী পিতাৰ নাম: ৰতন তাঁতী ঘৰ নং : 258 বয়স : 31 লিঙ্গ : পুৰুষ	QGW0157883 ফটো উপলব্ধ	744 নাম : ফুলেশ্বৰী বৰাইক স্বামীৰ নাম: ৰাম বৰাইক ঘৰ নং : 258 বয়স : 30 লিঙ্গ : মহিলা	CFN0484931 ফটো উপলব্ধ
745 নাম : সঞ্জয় বাৰাইক পিতাৰ নাম: ফি.ৰিঙলাল বাৰাইক ঘৰ নং : ২৫৮ বয়স : 23 লিঙ্গ : পুৰুষ	CFN1660596 ফটো উপলব্ধ	746 নাম : ৰঘুনাথ কুমাৰ পিতাৰ নাম: চম্বাৰু কুমাৰ ঘৰ নং : ২৫৯ বয়স : 68 লিঙ্গ : পুৰুষ	CFN5942778 ফটো উপলব্ধ	747 নাম : আৰতি কুমাৰ স্বামীৰ নাম: ৰঘুনাথ কুমাৰ ঘৰ নং : ২৫৯ বয়স : 65 লিঙ্গ : মহিলা	CFN5942789 ফটো উপলব্ধ
748 নাম : সুনীল কুমাৰ পিতাৰ নাম: ৰঘুনাথ কুমাৰ ঘৰ নং : ২৫৯ বয়স : 35 লিঙ্গ : পুৰুষ	CFN5942767 ফটো উপলব্ধ	E 749 নাম : পদমী কুমাৰ পিতাৰ নাম: ৰঘুনাথ কুমাৰ ঘৰ নং : ২৫৯ বয়স : 33 লিঙ্গ : মহিলা	CFN5942766 ফটো উপলব্ধ	750 নাম : মাইন কুমাৰী স্বামীৰ নাম: সুনীল কুমাৰ ঘৰ নং : ২৫৯ বয়স : 32 লিঙ্গ : মহিলা	CFN1329655 ফটো উপলব্ধ



751 নাম : বতন কুমাৰ পিতাৰ নাম: মনোৰাম কুমাৰ ঘৰ নং : 260 বয়স : 62 লিঙ্গ : পুৰুষ	CFN5942790 ফটো উপলব্ধ	752 নাম : দুহনি গৌড় স্বামীৰ নাম: জিত সিং গৌড় ঘৰ নং : 261 বয়স : 67 লিঙ্গ : মহিলা	CFN5942814 ফটো উপলব্ধ	# 753 নাম : অজয় গৌড় পিতাৰ নাম: জিত সিং গৌড় ঘৰ নং : 261 বয়স : 45 লিঙ্গ : পুৰুষ	CFN0195610 ফটো উপলব্ধ
754 নাম : ভাৰতী গৌড় স্বামীৰ নাম: অজয় গৌড় ঘৰ নং : 261 বয়স : 36 লিঙ্গ : মহিলা	CFN2345031 ফটো উপলব্ধ	755 নাম : লালমণি গৌড় পিতাৰ নাম: জিত সিং গৌড় ঘৰ নং : 261 বয়স : 27 লিঙ্গ : মহিলা	CFN1561950 ফটো উপলব্ধ	756 নাম : শিবানী গৌড় পিতাৰ নাম: জিত সিং গৌড় ঘৰ নং : 261 বয়স : 23 লিঙ্গ : মহিলা	CFN1561778 ফটো উপলব্ধ
757 নাম : অনিতা গৌড় স্বামীৰ নাম: বাবুল গৌড় ঘৰ নং : 262 বয়স : 37 লিঙ্গ : মহিলা	CFN2345042 ফটো উপলব্ধ	758 নাম : বাবুল গৌড় পিতাৰ নাম: দেবাৰু গৌড় ঘৰ নং : 262 বয়স : 37 লিঙ্গ : পুৰুষ	CFN5942869 ফটো উপলব্ধ	759 নাম : মংগল গৌড় পিতাৰ নাম: দেবাৰু গৌড় ঘৰ নং : 262 বয়স : 26 লিঙ্গ : পুৰুষ	CFN1260389 ফটো উপলব্ধ
E 760 নাম : হৰকেশ্বৰ গৌড় পিতাৰ নাম: বৃষ্ণ গৌড় ঘৰ নং : 263 বয়স : 82 লিঙ্গ : পুৰুষ	CFN5942870 ফটো উপলব্ধ	761 নাম : মদন গৌড় পিতাৰ নাম: হৰকেশ্বৰ গৌড় ঘৰ নং : 263 বয়স : 52 লিঙ্গ : পুৰুষ	CFN5942881 ফটো উপলব্ধ	762 নাম : আয়ব আলী পিতাৰ নাম: হায়েত আলী ঘৰ নং : 268 বয়স : 56 লিঙ্গ : পুৰুষ	CFN5942927 ফটো উপলব্ধ
763 নাম : মজিবন স্বামীৰ নাম: সুৰুজ ঘৰ নং : 268 বয়স : 52 লিঙ্গ : মহিলা	CFN5942916 ফটো উপলব্ধ	764 নাম : সমলা স্বামীৰ নাম: আয়ব ঘৰ নং : 268 বয়স : 50 লিঙ্গ : মহিলা	CFN5942938 ফটো উপলব্ধ	765 নাম : লাইলী খাতুন পিতাৰ নাম: হায়েত আলী ঘৰ নং : 268 বয়স : 43 লিঙ্গ : মহিলা	CFN0221762 ফটো উপলব্ধ
766 নাম : নাচিৰ আলী পিতাৰ নাম: চুৰুজ আলী ঘৰ নং : 268 বয়স : 41 লিঙ্গ : পুৰুষ	CFN1260363 ফটো উপলব্ধ	767 নাম : আমচৰ আলী পিতাৰ নাম: সুৰুজ আলী ঘৰ নং : 268 বয়স : 30 লিঙ্গ : পুৰুষ	CFN0195214 ফটো উপলব্ধ	768 নাম : মৰ্জিনা খাতুন স্বামীৰ নাম: সমৰ আলী ঘৰ নং : 264 বয়স : 30 লিঙ্গ : মহিলা	QGW0088195 ফটো উপলব্ধ
769 নাম : উমৰ আলী পিতাৰ নাম: আয়ব আলী ঘৰ নং : 268 বয়স : 30 লিঙ্গ : পুৰুষ	CFN1264241 ফটো উপলব্ধ	770 নাম : তমছেৰ আলী পিতাৰ নাম: সুৰুজ আলী ঘৰ নং : 268 বয়স : 28 লিঙ্গ : পুৰুষ	CFN0202903 ফটো উপলব্ধ	771 নাম : সূৰ্য্য খাতুন স্বামীৰ নাম: তমছেৰ আলী ঘৰ নং : 268 বয়স : 27 লিঙ্গ : মহিলা	CFN0562942 ফটো উপলব্ধ
772 নাম : জেলেকা খাতুন স্বামীৰ নাম: আচৰ আলী ঘৰ নং : 264 বয়স : 27 লিঙ্গ : মহিলা	QGW0031641 ফটো উপলব্ধ	773 নাম : আচৰ আলী পিতাৰ নাম: আয়ব আলী ঘৰ নং : 264 বয়স : 27 লিঙ্গ : পুৰুষ	QGW0031658 ফটো উপলব্ধ	774 নাম : ফজৰ আলী পিতাৰ নাম: আয়ব আলী ঘৰ নং : 264 বয়স : 25 লিঙ্গ : পুৰুষ	QGW0024471 ফটো উপলব্ধ
775 নাম : বুকিআ খাতুন স্বামীৰ নাম: উমৌৰ আলী ঘৰ নং : 264 বয়স : 22 লিঙ্গ : মহিলা	CFN7587579 ফটো উপলব্ধ	776 নাম : জেনিফা খাতুন স্বামীৰ নাম: ফজৰ আলী ঘৰ নং : 264 বয়স : 21 লিঙ্গ : মহিলা	QGW0024497 ফটো উপলব্ধ	777 নাম : বেখা বেদিয়া স্বামীৰ নাম: দেবেন বেদিয়া ঘৰ নং : 265 বয়স : 31 লিঙ্গ : মহিলা	CFN0503789 ফটো উপলব্ধ
778 নাম : দেবেন বেদিয়া পিতাৰ নাম: কান্দো বেদিয়া ঘৰ নং : 265 বয়স : 27 লিঙ্গ : পুৰুষ	CFN0202150 ফটো উপলব্ধ	779 নাম : খুমেশ্বৰ বেদিয়া পিতাৰ নাম: কান্দু বেদিয়া ঘৰ নং : 265 বয়স : 26 লিঙ্গ : মহিলা	CFN0563411 ফটো উপলব্ধ	780 নাম : তৰণ বেদিয়া পিতাৰ নাম: সিধু বেদিয়া ঘৰ নং : 266 বয়স : 45 লিঙ্গ : পুৰুষ	CFN5943000 ফটো উপলব্ধ



781 নাম : মনু বেদিয়া স্বামীৰ নাম: পুৰন বেদিয়া ঘৰ নং : ২৬৬ বয়স : 42 লিঙ্গ : মহিলা	CFN0562777 ফটো উপলব্ধ	782 নাম : পুৰন বেদিয়া পিতাৰ নাম: সিধু বেদিয়া ঘৰ নং : ২৬৬ বয়স : 42 লিঙ্গ : পুৰুষ	CFN5943022 ফটো উপলব্ধ	783 নাম : সুনিতা বেদিয়া স্বামীৰ নাম: তৰুণ বেদিয়া ঘৰ নং : ২৬৬ বয়স : 41 লিঙ্গ : মহিলা	CFN5943011 ফটো উপলব্ধ
784 নাম : দুলন বেদিয়া পিতাৰ নাম: সিধু বেদিয়া ঘৰ নং : ২৬৬ বয়স : 40 লিঙ্গ : পুৰুষ	CFN5943033 ফটো উপলব্ধ	785 নাম : আকাশ বেদিয়া পিতাৰ নাম: সিধু বেদিয়া ঘৰ নং : ২৬৬ বয়স : 34 লিঙ্গ : পুৰুষ	CFN0202770 ফটো উপলব্ধ	R 786 নাম : পঞ্চমী বেদিয়া পিতাৰ নাম: সিধু বেদিয়া ঘৰ নং : ২৬৬ বয়স : 34 লিঙ্গ : মহিলা	CFN0562637 ফটো উপলব্ধ
787 নাম : জলেশ্বৰী বেদিয়া পিতাৰ নাম: সিধু বেদিয়া ঘৰ নং : ২৬৬ বয়স : 28 লিঙ্গ : মহিলা	CFN0221614 ফটো উপলব্ধ	788 নাম : জীতেন বেদিয়া পিতাৰ নাম: সিধু বেদিয়া ঘৰ নং : 266 বয়স : 26 লিঙ্গ : পুৰুষ	CFN0483883 ফটো উপলব্ধ	789 নাম : বকুল বেদিয়া পিতাৰ নাম: সিধু বেদিয়া ঘৰ নং : ২৬৬ বয়স : 23 লিঙ্গ : পুৰুষ	CFN1329465 ফটো উপলব্ধ
790 নাম : বিকাশ বেদিয়া পিতাৰ নাম: তৰুণ বেদিয়া ঘৰ নং : ২৬৬ বয়স : 23 লিঙ্গ : পুৰুষ	CFN1489624 ফটো উপলব্ধ	791 নাম : বিনতী বেদিয়া পিতাৰ নাম: তৰুণ বেদিয়া ঘৰ নং : 266 বয়স : 21 লিঙ্গ : মহিলা	QGW0089979 ফটো উপলব্ধ	792 নাম : মজিবৰ বহমান পিতাৰ নাম: হুছেন ঘৰ নং : ২৬৯ বয়স : 55 লিঙ্গ : পুৰুষ	CFN5943055 ফটো উপলব্ধ
793 নাম : চহুৰা স্বামীৰ নাম: মজিবৰ বহমান ঘৰ নং : ২৬৯ বয়স : 48 লিঙ্গ : মহিলা	CFN5943066 ফটো উপলব্ধ	794 নাম : আছাদ উল্লাহ পিতাৰ নাম: মজিবৰ বহমান ঘৰ নং : ২৬৯ বয়স : 29 লিঙ্গ : পুৰুষ	CFN0219394 ফটো উপলব্ধ	795 নাম : মৰজিনা বেগম পিতাৰ নাম: মজিবৰ বহমান ঘৰ নং : ২৬৯ বয়স : 27 লিঙ্গ : মহিলা	CFN0222604 ফটো উপলব্ধ
796 নাম : ইলিমা খাতুন স্বামীৰ নাম: আছাদ উল্লাহ ঘৰ নং : 269 বয়স : 22 লিঙ্গ : মহিলা	QGW0022160 ফটো উপলব্ধ	797 নাম : আব্দুল জলিল পিতাৰ নাম: চেয়দ আলি ঘৰ নং : ২৭০ বয়স : 68 লিঙ্গ : পুৰুষ	CFN5943099 ফটো উপলব্ধ	798 নাম : আনৱাৰা বেগম স্বামীৰ নাম: আব্দুল জলিল ঘৰ নং : ২৭০ বয়স : 60 লিঙ্গ : মহিলা	CFN5943102 ফটো উপলব্ধ
R 799 নাম : হবিবৰ বহমান পিতাৰ নাম: আব্দুল জলিল ঘৰ নং : ২৭০ বয়স : 46 লিঙ্গ : পুৰুষ	CFN5943113 ফটো উপলব্ধ	800 নাম : নুৰজাহান বেগম পিতাৰ নাম: আব্দুল জলিল ঘৰ নং : ২৭০ বয়স : 43 লিঙ্গ : মহিলা	CFN5943088 ফটো উপলব্ধ	R 801 নাম : ফৰিদা খাতুন স্বামীৰ নাম: হবিবৰ বহমান ঘৰ নং : ২৭০ বয়স : 42 লিঙ্গ : মহিলা	CFN5943124 ফটো উপলব্ধ
802 নাম : চাহজামাল ইছলাম পিতাৰ নাম: আব্দুল জলিল ঘৰ নং : ২৭০ বয়স : 42 লিঙ্গ : পুৰুষ	CFN5943135 ফটো উপলব্ধ	803 নাম : ছালমা বেগম স্বামীৰ নাম: ম: চাহজামাল ইছলাম ঘৰ নং : ২৭০ বয়স : 40 লিঙ্গ : মহিলা	CFN5943146 ফটো উপলব্ধ	# 804 নাম : আজিবৰ বহমান পিতাৰ নাম: আব্দুল জলিল ঘৰ নং : ২৭০ বয়স : 38 লিঙ্গ : পুৰুষ	CFN5943157 ফটো উপলব্ধ
805 নাম : আলালুদ্দিন আলী পিতাৰ নাম: আব্দুল জলিল ঘৰ নং : ২৭০ বয়স : 28 লিঙ্গ : পুৰুষ	CFN0218453 ফটো উপলব্ধ	# 806 নাম : অঞ্জুমা খাতুন স্বামীৰ নাম: আজিবৰ বহমান ঘৰ নং : ২৭০ বয়স : 29 লিঙ্গ : মহিলা	CFN0220640 ফটো উপলব্ধ	807 নাম : আমিৰ হুছেইন পিতাৰ নাম: আব্দুল জলিল ঘৰ নং : ২৭০ বয়স : 24 লিঙ্গ : পুৰুষ	CFN1329432 ফটো উপলব্ধ
808 নাম : জেহুনাজ বেগম পিতাৰ নাম: চাহজামাল ইছলাম ঘৰ নং : 270 বয়স : 19 লিঙ্গ : মহিলা	QGW0191767 ফটো উপলব্ধ	809 নাম : আব্দুল মালেক পিতাৰ নাম: বুহমত ঘৰ নং : ২৭১ বয়স : 60 লিঙ্গ : পুৰুষ	CFN5943168 ফটো উপলব্ধ	810 নাম : বুমনা বেগম স্বামীৰ নাম: আব্দুল মালেক ঘৰ নং : ২৭১ বয়স : 53 লিঙ্গ : মহিলা	CFN5943179 ফটো উপলব্ধ



<p>R 811 CFN0220335</p> <p>নাম : বফিকুল ইছলাম পিতাৰ নাম: আব্দুল মালেক ঘৰ নং : 292 বয়স : 30 লিঙ্গ : পুৰুষ</p> <p>ফটো উপলব্ধ</p>	<p>812 CFN1262286</p> <p>নাম : আহিয়া খাতুন স্বামীৰ নাম: বহিকুল ইছলাম ঘৰ নং : 291 বয়স : 24 লিঙ্গ : মহিলা</p> <p>ফটো উপলব্ধ</p>	<p>813 QGW0080515</p> <p>নাম : চৰিফুল ইছলাম পিতাৰ নাম: আব্দুল ঘৰ নং : 271 বয়স : 20 লিঙ্গ : পুৰুষ</p> <p>ফটো উপলব্ধ</p>
<p>E 814 CFN5943191</p> <p>নাম : আব্দুল বছিদ পিতাৰ নাম: বহুমত ঘৰ নং : 292 বয়স : 65 লিঙ্গ : পুৰুষ</p> <p>ফটো উপলব্ধ</p>	<p>815 CFN5943204</p> <p>নাম : মলিকা বেগম স্বামীৰ নাম: আব্দুল বছিদ ঘৰ নং : 292 বয়স : 56 লিঙ্গ : মহিলা</p> <p>ফটো উপলব্ধ</p>	<p>816 CFN5945653</p> <p>নাম : মমতা বেগম পিতাৰ নাম: আব্দুল বছিদ ঘৰ নং : 292 বয়স : 35 লিঙ্গ : মহিলা</p> <p>ফটো উপলব্ধ</p>
<p>E 817 CFN2345053</p> <p>নাম : হাচেন আলী পিতাৰ নাম: আব্দুল বছিদ ঘৰ নং : 292 বয়স : 31 লিঙ্গ : পুৰুষ</p> <p>ফটো উপলব্ধ</p>	<p>818 CFN0219444</p> <p>নাম : মহৰ আলী পিতাৰ নাম: আব্দুল বছিদ ঘৰ নং : 292 বয়স : 29 লিঙ্গ : পুৰুষ</p> <p>ফটো উপলব্ধ</p>	<p>S 819 QGW0165118</p> <p>নাম : জিয়ায়ুল হক পিতাৰ নাম: আব্দুল জলিল ঘৰ নং : 272 বয়স : 25 লিঙ্গ : পুৰুষ</p> <p>ফটো উপলব্ধ</p>
<p>820 CFN1262328</p> <p>নাম : বহিমা খাতুন স্বামীৰ নাম: হাচেন আলি ঘৰ নং : 292 বয়স : 24 লিঙ্গ : মহিলা</p> <p>ফটো উপলব্ধ</p>	<p>821 CFN1662352</p> <p>নাম : সহৰ আলী পিতাৰ নাম: আব্দুল বসিদ ঘৰ নং : 292 বয়স : 24 লিঙ্গ : পুৰুষ</p> <p>ফটো উপলব্ধ</p>	<p>822 QGW0016287</p> <p>নাম : বুকছানা খাতুন স্বামীৰ নাম: সহৰ আলী ঘৰ নং : 272 বয়স : 22 লিঙ্গ : মহিলা</p> <p>ফটো উপলব্ধ</p>
<p>S 823 QGW0166843</p> <p>নাম : আছিকুল বহমান পিতাৰ নাম: আব্দুল জলিল ঘৰ নং : 272 বয়স : 22 লিঙ্গ : পুৰুষ</p> <p>ফটো উপলব্ধ</p>	<p>E 824 CFN5943215</p> <p>নাম : কাচেম আলী পিতাৰ নাম: আকাশ আলী ঘৰ নং : 293 বয়স : 76 লিঙ্গ : পুৰুষ</p> <p>ফটো উপলব্ধ</p>	<p>825 CFN5943226</p> <p>নাম : বমজান আলী পিতাৰ নাম: কাসেম আলী ঘৰ নং : 293 বয়স : 50 লিঙ্গ : পুৰুষ</p> <p>ফটো উপলব্ধ</p>
<p>826 CFN5943248</p> <p>নাম : কালাম পিতাৰ নাম: কাচম ঘৰ নং : 293 বয়স : 46 লিঙ্গ : পুৰুষ</p> <p>ফটো উপলব্ধ</p>	<p># 827 CFN5943237</p> <p>নাম : ফুল বান বেগম স্বামীৰ নাম: বমজান আলী ঘৰ নং : 293 বয়স : 44 লিঙ্গ : মহিলা</p> <p>ফটো উপলব্ধ</p>	<p>828 CFN5943259</p> <p>নাম : আইছা স্বামীৰ নাম: কালাম ঘৰ নং : 293 বয়স : 42 লিঙ্গ : মহিলা</p> <p>ফটো উপলব্ধ</p>
<p>829 CFN0566232</p> <p>নাম : হাফিজুল ইছলাম পিতাৰ নাম: কাচেম আলী ঘৰ নং : 293 বয়স : 30 লিঙ্গ : পুৰুষ</p> <p>ফটো উপলব্ধ</p>	<p>830 CFN1662196</p> <p>নাম : ফৰিদা খাতুন স্বামীৰ নাম: হাফিজুল ইছলাম ঘৰ নং : 293 বয়স : 28 লিঙ্গ : মহিলা</p> <p>ফটো উপলব্ধ</p>	<p>831 QGW0029603</p> <p>নাম : ছাবিকুন নেহাৰ স্বামীৰ নাম: আজিজুল ইছলাম ঘৰ নং : 273 বয়স : 26 লিঙ্গ : মহিলা</p> <p>ফটো উপলব্ধ</p>
<p>832 QGW0138149</p> <p>নাম : মুস্তফা আলী পিতাৰ নাম: বমজান আলী ঘৰ নং : 273 বয়স : 20 লিঙ্গ : পুৰুষ</p> <p>ফটো উপলব্ধ</p>	<p>833 CFN5943260</p> <p>নাম : নুৰ ইছলাম পিতাৰ নাম: জহৰু উদ্দিন ঘৰ নং : 298 বয়স : 68 লিঙ্গ : পুৰুষ</p> <p>ফটো উপলব্ধ</p>	<p>834 CFN5943271</p> <p>নাম : ফজিলা বেগম স্বামীৰ নাম: ম: নুৰ ইছলাম ঘৰ নং : 298 বয়স : 60 লিঙ্গ : মহিলা</p> <p>ফটো উপলব্ধ</p>
<p>835 CFN5943282</p> <p>নাম : সাহেদ আলী পিতাৰ নাম: জহৰুদ্দিন ঘৰ নং : 298 বয়স : 60 লিঙ্গ : পুৰুষ</p> <p>ফটো উপলব্ধ</p>	<p>836 CFN5943293</p> <p>নাম : ইছব পিতাৰ নাম: জহৰুদ্দিন ঘৰ নং : 298 বয়স : 55 লিঙ্গ : পুৰুষ</p> <p>ফটো উপলব্ধ</p>	<p>837 CFN5943306</p> <p>নাম : জৰিনা স্বামীৰ নাম: ইছব ঘৰ নং : 298 বয়স : 50 লিঙ্গ : মহিলা</p> <p>ফটো উপলব্ধ</p>
<p>838 CFN0188003</p> <p>নাম : ছাইকুল ইছলাম পিতাৰ নাম: ইছব আলী ঘৰ নং : 298 বয়স : 28 লিঙ্গ : পুৰুষ</p> <p>ফটো উপলব্ধ</p>	<p>839 CFN0222133</p> <p>নাম : সাইদুল ইছলাম পিতাৰ নাম: ইছব আলী ঘৰ নং : 298 বয়স : 27 লিঙ্গ : পুৰুষ</p> <p>ফটো উপলব্ধ</p>	<p>840 CFN0188730</p> <p>নাম : মাৰুফা বেগম স্বামীৰ নাম: হাফিজুল বহমান ঘৰ নং : 298 বয়স : 27 লিঙ্গ : মহিলা</p> <p>ফটো উপলব্ধ</p>



841	CFN1264373	ফটো উপলব্ধ	842	CFN1584226	ফটো উপলব্ধ	843	CFN5943317	ফটো উপলব্ধ
নাম : আসাদুল্লাহ ইছলাম পিতাৰ নাম: ইছব আলী ঘৰ নং : ২৭৪ বয়স : 26 লিঙ্গ : পুৰুষ			নাম : খদিজা খাতুন স্বামীৰ নাম: সাইদুল ইছলাম ঘৰ নং : ২৭৪ বয়স : 24 লিঙ্গ : মহিলা			নাম : জহুৰ খাতুন স্বামীৰ নাম: আফি. তাৰ আলী ঘৰ নং : ২৭৫ বয়স : 85 লিঙ্গ : মহিলা		
844	CFN5943328	ফটো উপলব্ধ	845	CFN0221630	ফটো উপলব্ধ	846	CFN5943340	ফটো উপলব্ধ
নাম : ইব্রাহীম আলী পিতাৰ নাম: আফতৰ আলী ঘৰ নং : ২৭৫ বয়স : 36 লিঙ্গ : পুৰুষ			নাম : বামুজা বেগম স্বামীৰ নাম: ইব্রাহীম আলী ঘৰ নং : ২৭৫ বয়স : 28 লিঙ্গ : মহিলা			নাম : সান্নাত আলী পিতাৰ নাম: আজিম উদ্দীন ঘৰ নং : ২৭৬ বয়স : 64 লিঙ্গ : পুৰুষ		
847	CFN5943351	ফটো উপলব্ধ	848	CFN5943362	ফটো উপলব্ধ	849	CFN5943339	ফটো উপলব্ধ
নাম : সাহেৰা স্বামীৰ নাম: সান্নাত আলী ঘৰ নং : ২৭৬ বয়স : 55 লিঙ্গ : মহিলা			নাম : বফিকুল পিতাৰ নাম: সান্নাত আলী ঘৰ নং : ২৭৬ বয়স : 38 লিঙ্গ : পুৰুষ			নাম : ছফিকুল ইছলাম পিতাৰ নাম: সান্নাত আলী ঘৰ নং : ২৭৬ বয়স : 35 লিঙ্গ : পুৰুষ		
850	CFN0219311	ফটো উপলব্ধ	851	CFN0219501	ফটো উপলব্ধ	852	CFN0221382	ফটো উপলব্ধ
নাম : আইজুল ইছলাম পিতাৰ নাম: সামাদ আলী ঘৰ নং : ২৭৬ বয়স : 34 লিঙ্গ : পুৰুষ			নাম : ছাদিকুল ইছলাম পিতাৰ নাম: সামাত আলী ঘৰ নং : ২৭৬ বয়স : 32 লিঙ্গ : পুৰুষ			নাম : মৰজিনা বেগম স্বামীৰ নাম: বফিকুল ঘৰ নং : ২৭৬ বয়স : 30 লিঙ্গ : মহিলা		
853	CFN0218032	ফটো উপলব্ধ	854	CFN0221101	ফটো উপলব্ধ	855	CFN1662279	ফটো উপলব্ধ
নাম : আমিৰ উদ্দিন পিতাৰ নাম: সামাত আলী ঘৰ নং : ২৭৬ বয়স : 29 লিঙ্গ : পুৰুষ			নাম : চাহিদা খাতুন স্বামীৰ নাম: চাবিকুল ইছলাম ঘৰ নং : ২৭৬ বয়স : 27 লিঙ্গ : মহিলা			নাম : খালেদা বেগম স্বামীৰ নাম: ছাদিকুল ইছলাম ঘৰ নং : ২৭৬ বয়স : 22 লিঙ্গ : মহিলা		
# 856	CFN5943373	ফটো উপলব্ধ	# 857	CFN5943395	ফটো উপলব্ধ	858	CFN5943384	ফটো উপলব্ধ
নাম : ইচাব আলী পিতাৰ নাম: আকাশ আলী ঘৰ নং : ২৭৭ বয়স : 53 লিঙ্গ : পুৰুষ			নাম : মিৰাজ আলী পিতাৰ নাম: আকাশ আলী ঘৰ নং : 277 বয়স : 51 লিঙ্গ : পুৰুষ			নাম : ছুফিয়া খাতুন স্বামীৰ নাম: ইচব আলী ঘৰ নং : ২৭৭ বয়স : 48 লিঙ্গ : মহিলা		
859	CFN5943419	ফটো উপলব্ধ	860	CFN5945379	ফটো উপলব্ধ	861	CFN0218644	ফটো উপলব্ধ
নাম : তোৰাব আলী পিতাৰ নাম: আকাশ আলী ঘৰ নং : ২৭৭ বয়স : 45 লিঙ্গ : পুৰুষ			নাম : নূৰনেহাৰ বেগম স্বামীৰ নাম: তোৰাব আলী ঘৰ নং : 277 বয়স : 34 লিঙ্গ : মহিলা			নাম : চহৰ উদ্দীন পিতাৰ নাম: ইচব আলী ঘৰ নং : ২৭৭ বয়স : 27 লিঙ্গ : পুৰুষ		
862	CFN7570260	ফটো উপলব্ধ	863	CFN1254515	ফটো উপলব্ধ	864	CFN7570187	ফটো উপলব্ধ
নাম : মুমিদা খাতুন স্বামীৰ নাম: চহৰ উদ্দীন ঘৰ নং : 277 বয়স : 25 লিঙ্গ : মহিলা			নাম : মহৰ আলী পিতাৰ নাম: ইছব আলী ঘৰ নং : ২৭৭ বয়স : 24 লিঙ্গ : পুৰুষ			নাম : চহৰ আলী পিতাৰ নাম: ইছব আলী ঘৰ নং : 277 বয়স : 22 লিঙ্গ : পুৰুষ		
E 865	CFN5943420	ফটো উপলব্ধ	E 866	CFN5943431	ফটো উপলব্ধ	867	CFN5943442	ফটো উপলব্ধ
নাম : তালে হুছেন পিতাৰ নাম: ইমছ ঘৰ নং : ২৭৮ বয়স : 90 লিঙ্গ : পুৰুষ			নাম : শুকুৰজান স্বামীৰ নাম: তালে হুছেন ঘৰ নং : ২৭৮ বয়স : 80 লিঙ্গ : মহিলা			নাম : আব্দুল গফুৰ পিতাৰ নাম: তালে হুছেন ঘৰ নং : ২৭৮ বয়স : 52 লিঙ্গ : পুৰুষ		
868	CFN5943453	ফটো উপলব্ধ	869	CFN5943464	ফটো উপলব্ধ	870	CFN5943475	ফটো উপলব্ধ
নাম : আব্দুল কালাম পিতাৰ নাম: তালে হুছেন ঘৰ নং : ২৭৮ বয়স : 50 লিঙ্গ : পুৰুষ			নাম : হাচনাৰা খাতুন স্বামীৰ নাম: আব্দুল কালাম ঘৰ নং : ২৭৮ বয়স : 42 লিঙ্গ : মহিলা			নাম : আব্দুল বাৰিক পিতাৰ নাম: তালে হুছেন ঘৰ নং : ২৭৮ বয়স : 35 লিঙ্গ : পুৰুষ		



871 নাম : মকণ্ডল হুছেন পিতাৰ নাম: তালে হুছেন ঘৰ নং : ২৭৯ বয়স : 66 লিঙ্গ : পুৰুষ	CFN5943486 ফটো উপলব্ধ	872 নাম : বমিচা স্বামীৰ নাম: মকণ্ডল হুছেন ঘৰ নং : ২৭৯ বয়স : 59 লিঙ্গ : মহিলা	CFN5943497 ফটো উপলব্ধ	E 873 নাম : হুছেন আলী পিতাৰ নাম: আচমত ঘৰ নং : ২৮১ বয়স : 90 লিঙ্গ : পুৰুষ	CFN5943500 ফটো উপলব্ধ
874 নাম : মেহেৰ ভান স্বামীৰ নাম: হুছেন আলী ঘৰ নং : ২৮১ বয়স : 82 লিঙ্গ : মহিলা	CFN5943511 ফটো উপলব্ধ	875 নাম : নুৰুল আমিন পিতাৰ নাম: হুছেন আলী ঘৰ নং : ২৮১ বয়স : 55 লিঙ্গ : পুৰুষ	CFN5943522 ফটো উপলব্ধ	876 নাম : চহিদুল ইছলাম পিতাৰ নাম: হুছেন ঘৰ নং : ২৮১ বয়স : 52 লিঙ্গ : পুৰুষ	CFN5943544 ফটো উপলব্ধ
877 নাম : হাইদুল ইছলাম পিতাৰ নাম: হুছেন আলী ঘৰ নং : ২৮১ বয়স : 48 লিঙ্গ : পুৰুষ	CFN5943566 ফটো উপলব্ধ	878 নাম : হামিদা বেগম পিতাৰ নাম: হুছেন আলী ঘৰ নং : ২৮১ বয়স : 47 লিঙ্গ : মহিলা	CFN5943599 ফটো উপলব্ধ	879 নাম : আলেক জ্ঞান স্বামীৰ নাম: চহিদুল ইছলাম ঘৰ নং : ২৮১ বয়স : 44 লিঙ্গ : মহিলা	CFN5943555 ফটো উপলব্ধ
880 নাম : আবুল কালাম পিতাৰ নাম: হুছেন আলী ঘৰ নং : ২৮১ বয়স : 42 লিঙ্গ : পুৰুষ	CFN5943588 ফটো উপলব্ধ	881 নাম : মইনা স্বামীৰ নাম: হাইদুল ঘৰ নং : ২৮১ বয়স : 40 লিঙ্গ : মহিলা	CFN5943577 ফটো উপলব্ধ	882 নাম : জামিনা খাতুন স্বামীৰ নাম: নুৰুল ঘৰ নং : 281 বয়স : 36 লিঙ্গ : মহিলা	QGW0111641 ফটো উপলব্ধ
883 নাম : আচমা খাতুন স্বামীৰ নাম: আবুল কালাম ঘৰ নং : 281 বয়স : 36 লিঙ্গ : মহিলা	QGW0111617 ফটো উপলব্ধ	# 884 নাম : নেকিবুৰ বহমান পিতাৰ নাম: হামিদা বেগম ঘৰ নং : ২৮১ বয়স : 32 লিঙ্গ : পুৰুষ	CFN2345064 ফটো উপলব্ধ	885 নাম : বাবিয়া খাতুন স্বামীৰ নাম: নেকিবুৰ বহমান ঘৰ নং : ২৮১ বয়স : 30 লিঙ্গ : মহিলা	CFN2345075 ফটো উপলব্ধ
# 886 নাম : সহীকুল ইছলাম মাতৃৰ নাম: হামিদা বেগম ঘৰ নং : ২৮১ বয়স : 28 লিঙ্গ : পুৰুষ	CFN1271501 ফটো উপলব্ধ	887 নাম : ইনামুল হক পিতাৰ নাম: সোহীদুল ইছলাম ঘৰ নং : ২৮১ বয়স : 23 লিঙ্গ : পুৰুষ	CFN1589035 ফটো উপলব্ধ	888 নাম : চাহিদা খাতুন স্বামীৰ নাম: সহীকুল ইছলাম ঘৰ নং : 281 বয়স : 20 লিঙ্গ : মহিলা	QGW0031633 ফটো উপলব্ধ
889 নাম : বহুমা খাতুন স্বামীৰ নাম: ইনামুল হক ঘৰ নং : ২৮১ বয়স : 19 লিঙ্গ : মহিলা	QGW0111575 ফটো উপলব্ধ	S 890 নাম : হাছেন আলী পিতাৰ নাম: আচমত ঘৰ নং : ২৮২ বয়স : 85 লিঙ্গ : পুৰুষ	CFN5943624 ফটো উপলব্ধ	E 891 নাম : চফিয়া বেগম স্বামীৰ নাম: হাছেন আলী ঘৰ নং : ২৮২ বয়স : 62 লিঙ্গ : মহিলা	CFN5943635 ফটো উপলব্ধ
R 892 নাম : নুৰ ইছলাম পিতাৰ নাম: হাছেন আলী ঘৰ নং : ২৮২ বয়স : 50 লিঙ্গ : পুৰুষ	CFN5943646 ফটো উপলব্ধ	R 893 নাম : খুদেজা বেগম স্বামীৰ নাম: নুৰ ইছলাম ঘৰ নং : ২৮২ বয়স : 44 লিঙ্গ : মহিলা	CFN5943657 ফটো উপলব্ধ	894 নাম : আতাবুৰ বহমান পিতাৰ নাম: হাছেন আলী ঘৰ নং : ২৮২ বয়স : 42 লিঙ্গ : পুৰুষ	CFN5943613 ফটো উপলব্ধ
895 নাম : মতিবুৰ বহমান পিতাৰ নাম: হাছেন আলী ঘৰ নং : ২৮২ বয়স : 40 লিঙ্গ : পুৰুষ	CFN5943680 ফটো উপলব্ধ	R 896 নাম : অকিদা বেগম স্বামীৰ নাম: বফিকুল ইছলাম ঘৰ নং : ২৮২ বয়স : 39 লিঙ্গ : মহিলা	CFN5943679 ফটো উপলব্ধ	897 নাম : চাদিকুল ইছলাম পিতাৰ নাম: হাছেন আলী ঘৰ নং : ২৮২ বয়স : 35 লিঙ্গ : পুৰুষ	CFN5945631 ফটো উপলব্ধ
898 নাম : আফিয়া খাতুন স্বামীৰ নাম: আতাবুৰ বহমান ঘৰ নং : ২৮২ বয়স : 31 লিঙ্গ : মহিলা	CFN5943602 ফটো উপলব্ধ	899 নাম : ফৰিদা বেগম স্বামীৰ নাম: চাদিকুল ইছলাম ঘৰ নং : ২৮২ বয়স : 30 লিঙ্গ : মহিলা	CFN5945697 ফটো উপলব্ধ	900 নাম : মফিদুল ইছলাম পিতাৰ নাম: হাছেন আলী ঘৰ নং : ২৮২ বয়স : 29 লিঙ্গ : পুৰুষ	CFN0219964 ফটো উপলব্ধ



901 নাম : নছিমা বেগম স্বামীৰ নাম: মফিদুল ইছলাম ঘৰ নং : ২৮২ বয়স : 27 লিঙ্গ : মহিলা	CFN1329549 ফটো উপলব্ধ	E 902 নাম : জয় বানু স্বামীৰ নাম: হুছেইন ঘৰ নং : ২৮৩ বয়স : 80 লিঙ্গ : মহিলা	CFN5943726 ফটো উপলব্ধ	903 নাম : ছাহেৰা স্বামীৰ নাম: নূৰ জামাল ঘৰ নং : ২৮৩ বয়স : 48 লিঙ্গ : মহিলা	CFN5943715 ফটো উপলব্ধ
904 নাম : নূৰ জামাল পিতাৰ নাম: ওসন আলী ঘৰ নং : ২৮৩ বয়স : 47 লিঙ্গ : পুৰুষ	CFN5943704 ফটো উপলব্ধ	905 নাম : ছাদাম হুছেইন পিতাৰ নাম: নূৰ জামাল ঘৰ নং : 283 বয়স : 23 লিঙ্গ : পুৰুষ	QGW0171389 ফটো উপলব্ধ	906 নাম : ইমৰান হুছেইন পিতাৰ নাম: নূৰ জামাল ঘৰ নং : 283 বয়স : 20 লিঙ্গ : পুৰুষ	QGW0156075 ফটো উপলব্ধ
907 নাম : আব্দুল হাই পিতাৰ নাম: মফিজ উদ্দীন ঘৰ নং : ২৮৪ বয়স : 64 লিঙ্গ : পুৰুষ	CFN5943737 ফটো উপলব্ধ	908 নাম : চফি যা খাতুন স্বামীৰ নাম: আব্দুল হাই ঘৰ নং : ২৮৪ বয়স : 58 লিঙ্গ : মহিলা	CFN5943748 ফটো উপলব্ধ	909 নাম : ছহিদুল ইছলাম পিতাৰ নাম: আব্দুল হাই ঘৰ নং : ২৮৪ বয়স : 27 লিঙ্গ : পুৰুষ	CFN1276005 ফটো উপলব্ধ
E 910 নাম : এৰছা স্বামীৰ নাম: বহমান ঘৰ নং : ২৮৬ বয়স : 95 লিঙ্গ : মহিলা	CFN5943759 ফটো উপলব্ধ	911 নাম : মুচিদা স্বামীৰ নাম: সুভান ঘৰ নং : ২৮৬ বয়স : 60 লিঙ্গ : মহিলা	CFN5943760 ফটো উপলব্ধ	E 912 নাম : আব্দুল সুভান পিতাৰ নাম: বহমান ঘৰ নং : ২৮৮ বয়স : 65 লিঙ্গ : পুৰুষ	CFN5943793 ফটো উপলব্ধ
913 নাম : হালিমা খাতুন স্বামীৰ নাম: আব্দুল চুভান ঘৰ নং : ২৮৮ বয়স : 40 লিঙ্গ : মহিলা	CFN1262724 ফটো উপলব্ধ	914 নাম : আব্দুল আজিত পিতাৰ নাম: মঃ আব্দুল সুভান ঘৰ নং : ২৮৮ বয়স : 36 লিঙ্গ : পুৰুষ	CFN5943806 ফটো উপলব্ধ	915 নাম : আচমা খাতুন স্বামীৰ নাম: কুদ্দুই আলী ঘৰ নং : ২৮৮ বয়স : 27 লিঙ্গ : মহিলা	CFN1263300 ফটো উপলব্ধ
916 নাম : কদুছ আলী পিতাৰ নাম: আব্দুল সুভান ঘৰ নং : ২৮৮ বয়স : 27 লিঙ্গ : পুৰুষ	CFN1263995 ফটো উপলব্ধ	917 নাম : হানিফা পিতাৰ নাম: আব্দুল চুভান ঘৰ নং : ২৮৮ বয়স : 26 লিঙ্গ : পুৰুষ	CFN0564245 ফটো উপলব্ধ	918 নাম : আজমিনা বেগম স্বামীৰ নাম: আব্দুল আজিত ঘৰ নং : 288 বয়স : 22 লিঙ্গ : মহিলা	QGW0158261 ফটো উপলব্ধ
919 নাম : মৰ্জিনা খাতুন স্বামীৰ নাম: ফাৰুক আলী ঘৰ নং : 288 বয়স : 20 লিঙ্গ : মহিলা	QGW0138305 ফটো উপলব্ধ	#2 920 নাম : আজিজুল ইছলাম পিতাৰ নাম: কাহেম আলী ঘৰ নং : ২৯৩ বয়স : 28 লিঙ্গ : পুৰুষ	CFN0218420 ফটো উপলব্ধ	921 নাম : আব্দুল বহিম পিতাৰ নাম: আমজদ আলী ঘৰ নং : ৩০৫ বয়স : 61 লিঙ্গ : পুৰুষ	CFN5945700 ফটো উপলব্ধ
922 নাম : কুলচম বিবি স্বামীৰ নাম: আব্দুল বহিম ঘৰ নং : ৩০৫ বয়স : 38 লিঙ্গ : মহিলা	CFN0562843 ফটো উপলব্ধ	923 নাম : আবু কালাম পিতাৰ নাম: আব্দুল বহিম ঘৰ নং : ৩০৫ বয়স : 32 লিঙ্গ : পুৰুষ	CFN2345097 ফটো উপলব্ধ	R 924 নাম : আমবিয়া বেগম পিতাৰ নাম: আব্দুল বহিম ঘৰ নং : ৩০৫ বয়স : ২৭ লিঙ্গ : মহিলা	CFN2345086 ফটো উপলব্ধ
925 নাম : চলিম আলী পিতাৰ নাম: আব্দুল বহিম ঘৰ নং : ৩০৫ বয়স : 28 লিঙ্গ : পুৰুষ	CFN1264357 ফটো উপলব্ধ	926 নাম : মজিবন নোচা স্বামীৰ নাম: আবু কালাম ঘৰ নং : 305 বয়স : 27 লিঙ্গ : মহিলা	CFN0485649 ফটো উপলব্ধ	927 নাম : ঘন বেদিয়া পিতাৰ নাম: জলসা বেদিয়া ঘৰ নং : ৩১৪ বয়স : 74 লিঙ্গ : পুৰুষ	CFN5943817 ফটো উপলব্ধ
928 নাম : বাজেশ বেদিয়া পিতাৰ নাম: ঘন বেদিয়া ঘৰ নং : ৩১৪ বয়স : 47 লিঙ্গ : পুৰুষ	CFN5943828 ফটো উপলব্ধ	929 নাম : অঞ্জলী বেদিয়া স্বামীৰ নাম: বাজেশ বেদিয়া ঘৰ নং : ৩১৪ বয়স : 39 লিঙ্গ : মহিলা	CFN5943839 ফটো উপলব্ধ	930 নাম : বাজিৰ বেদিয়া পিতাৰ নাম: ঘন বেদিয়া ঘৰ নং : ৩১৪ বয়স : 35 লিঙ্গ : পুৰুষ	CFN0219741 ফটো উপলব্ধ



931	CFN0202804	ফটো উপলব্ধ	# 932	CFN0563213	ফটো উপলব্ধ	933	QGW0045088	ফটো উপলব্ধ
নাম : জোগেন বেদিয়া পিতাৰ নাম: ঘনু বেদিয়া ঘৰ নং : 318 বয়স : 34 লিঙ্গ : পুৰুষ			নাম : সুনিতা ৰজক বেদিয়া স্বামীৰ নাম: যোগেন বেদিয়া ঘৰ নং : 318 বয়স : 33 লিঙ্গ : মহিলা			নাম : জোনমনি বেদিয়া স্বামীৰ নাম: ৰাজীৱ বেদিয়া ঘৰ নং : 314 বয়স : 27 লিঙ্গ : মহিলা		
934	CFN1563360	ফটো উপলব্ধ	935	CFN2345111	ফটো উপলব্ধ	936	CFN0392969	ফটো উপলব্ধ
নাম : কৃষ্ণ বেদিয়া মাতৃৰ নাম: অঞ্জলী বেদিয়া ঘৰ নং : 318 বয়স : 22 লিঙ্গ : পুৰুষ			নাম : মজিদা খাতুন স্বামীৰ নাম: ৰাবজুল ইছলাম ঘৰ নং : 912 বয়স : 31 লিঙ্গ : মহিলা			নাম : খজল উদ্দিন পিতাৰ নাম: হামেদ আলী ঘৰ নং : 982 বয়স : 38 লিঙ্গ : পুৰুষ		
937	CFN5945415	ফটো উপলব্ধ	938	CFN1662246	ফটো উপলব্ধ	939	QGW0147926	ফটো উপলব্ধ
নাম : জুবেদা খাতুন স্বামীৰ নাম: মঃ চফৰ আলী ঘৰ নং : 983 বয়স : 57 লিঙ্গ : মহিলা			নাম : ফকৰুদ্দিন আলী পিতাৰ নাম: মিৰাজ আলী ঘৰ নং : 958 বয়স : 22 লিঙ্গ : পুৰুষ			নাম : ইলিমা খাতুন স্বামীৰ নাম: ফকৰুদ্দিন আলী ঘৰ নং : 758 বয়স : 21 লিঙ্গ : মহিলা		
940	CFN7615461	ফটো উপলব্ধ	941	CFN7615453	ফটো উপলব্ধ	942	CFN1641844	ফটো উপলব্ধ
নাম : বিষ্ণু বাটে পিতাৰ নাম: মংলু বৰাইক ঘৰ নং : 783 বয়স : 28 লিঙ্গ : পুৰুষ			নাম : মহেশ্বৰ বৰাইক পিতাৰ নাম: মংলু বৰাইক ঘৰ নং : 783 বয়স : 27 লিঙ্গ : পুৰুষ			নাম : সমীৰ আলী পিতাৰ নাম: আব্দুল ৰহিম ঘৰ নং : 805 বয়স : 22 লিঙ্গ : পুৰুষ		
943	CFN0485375	ফটো উপলব্ধ	944	CFN5943873	ফটো উপলব্ধ	945	CFN0221093	ফটো উপলব্ধ
নাম : ইদ্রিশ আলী পিতাৰ নাম: উদ্ শেখ ঘৰ নং : 1371 বয়স : 71 লিঙ্গ : পুৰুষ			নাম : ফখৰুদ্দিন আলী পিতাৰ নাম: ইদ্রিশ আলী ঘৰ নং : 1391 বয়স : 39 লিঙ্গ : পুৰুষ			নাম : মমতাজ বেগম স্বামীৰ নাম: ফকৰ উদ্দিন ঘৰ নং : 1391 বয়স : 29 লিঙ্গ : মহিলা		
946	QGW0087536	ফটো উপলব্ধ	947	CFN5943884	ফটো উপলব্ধ	948	CFN5943895	ফটো উপলব্ধ
নাম : বনিমা খাতুন স্বামীৰ নাম: চাহাব উদ্দিন ইছলাম ঘৰ নং : 1371 বয়স : 25 লিঙ্গ : মহিলা			নাম : জালাল উদ্দিন পিতাৰ নাম: ৰস্তম আলি ঘৰ নং : 1821 বয়স : 53 লিঙ্গ : পুৰুষ			নাম : ছালেহা খাতুন স্বামীৰ নাম: জালাল উদ্দিন ঘৰ নং : 1821 বয়স : 44 লিঙ্গ : মহিলা		
949	CFN1662345	ফটো উপলব্ধ	950	QGW0083626	ফটো উপলব্ধ	951	CFN5943919	ফটো উপলব্ধ
নাম : চুলমান আলী পিতাৰ নাম: জালাল উদ্দিন ঘৰ নং : 1821 বয়স : 23 লিঙ্গ : পুৰুষ			নাম : লুকমান আলী পিতাৰ নাম: জালাল ঘৰ নং : 1421 বয়স : 20 লিঙ্গ : পুৰুষ			নাম : লিল জান বিবি স্বামীৰ নাম: ৰস্তম আলী ঘৰ নং : 1822 বয়স : 82 লিঙ্গ : মহিলা		
952	CFN5943908	ফটো উপলব্ধ	953	CFN5943920	ফটো উপলব্ধ	954	CFN5943953	ফটো উপলব্ধ
নাম : আলাল উদ্দিন পিতাৰ নাম: ৰস্তম আলী ঘৰ নং : 1822 বয়স : 49 লিঙ্গ : পুৰুষ			নাম : আনঞ্জুৰা বেগম স্বামীৰ নাম: আলাল উদ্দিন ঘৰ নং : 1822 বয়স : 40 লিঙ্গ : মহিলা			নাম : জমিলা খাতুন স্বামীৰ নাম: আব্দুল মতিন ঘৰ নং : 1821 বয়স : 68 লিঙ্গ : মহিলা		
E 955	CFN5943931	ফটো উপলব্ধ	956	CFN5943942	ফটো উপলব্ধ	957	CFN5943964	ফটো উপলব্ধ
নাম : আমিৰ উদ্দিন পিতাৰ নাম: মতিম ঘৰ নং : 1821 বয়স : 45 লিঙ্গ : পুৰুষ			নাম : মনোৱাৰা বেগম স্বামীৰ নাম: আমিৰ উদ্দিন ঘৰ নং : 1821 বয়স : 38 লিঙ্গ : মহিলা			নাম : ফকৰ উদ্দিন পিতাৰ নাম: আব্দুল মতিন ঘৰ নং : 1481 বয়স : 38 লিঙ্গ : পুৰুষ		
958	CFN1271527	ফটো উপলব্ধ	959	CFN1489616	ফটো উপলব্ধ	960	QGW0167346	ফটো উপলব্ধ
নাম : আনোৱাৰা হুছেইন পিতাৰ নাম: আমিৰ উদ্দিন ঘৰ নং : 1821 বয়স : 28 লিঙ্গ : পুৰুষ			নাম : আফতাৰ হুছেইন পিতাৰ নাম: আমিৰ উদ্দিন ঘৰ নং : 1821 বয়স : 25 লিঙ্গ : পুৰুষ			নাম : শাহিদা বেগম স্বামীৰ নাম: আনোৱাৰা হুছেইন ঘৰ নং : 1481 বয়স : 24 লিঙ্গ : মহিলা		



961 নাম : বৰিয়া খাতুন স্বামীৰ নাম: চহৰ আলী ঘৰ নং : ১৪৯১ বয়স : 60 লিঙ্গ : মহিলা	CFN5943986 ফটো উপলব্ধ	962 নাম : বফিকুল ইছলাম পিতাৰ নাম: সহৰ আলী ঘৰ নং : ১৪৯১ বয়স : 42 লিঙ্গ : পুৰুষ	CFN5943997 ফটো উপলব্ধ	963 নাম : ছাহিদা বেগম স্বামীৰ নাম: বফিকুল ইছলাম ঘৰ নং : ১৪৯১ বয়স : 35 লিঙ্গ : মহিলা	CFN5945233 ফটো উপলব্ধ
964 নাম : আমিৰুল ইছলাম পিতাৰ নাম: চহৰ আলী ঘৰ নং : ১৪৯১ বয়স : 33 লিঙ্গ : পুৰুষ	CFN2345133 ফটো উপলব্ধ	965 নাম : ইক্ৰামুল ইছলাম পিতাৰ নাম: চহৰ আলী ঘৰ নং : ১৪৯১ বয়স : 32 লিঙ্গ : পুৰুষ	CFN2345122 ফটো উপলব্ধ	966 নাম : ফাতেমা বেগম স্বামীৰ নাম: ইক্ৰামুল ইছলাম ঘৰ নং : ১৪৯১ বয়স : 28 লিঙ্গ : মহিলা	CFN0221135 ফটো উপলব্ধ
967 নাম : মালোহা খাতুন স্বামীৰ নাম: আমিৰুল ইছলাম ঘৰ নং : ১৪৯১ বয়স : 25 লিঙ্গ : মহিলা	CFN1262260 ফটো উপলব্ধ	968 নাম : জহিৰুল ইছলাম পিতাৰ নাম: চহৰ আলী ঘৰ নং : 1491 বয়স : 22 লিঙ্গ : পুৰুষ	QGW0035493 ফটো উপলব্ধ	# 969 নাম : চুলতান আহাম্মদ পিতাৰ নাম: কুবান আলী ঘৰ নং : ১৪৯২ বয়স : 54 লিঙ্গ : পুৰুষ	CFN5944003 ফটো উপলব্ধ
E 970 নাম : জহুৰা খাতুন স্বামীৰ নাম: চুলতান আহম্মদ ঘৰ নং : ১৪৯২ বয়স : 56 লিঙ্গ : মহিলা	CFN5944014 ফটো উপলব্ধ	971 নাম : তাজুল ইছলাম পিতাৰ নাম: চুলতান আহম্মদ ঘৰ নং : ১৪৯২ বয়স : 29 লিঙ্গ : পুৰুষ	CFN1273556 ফটো উপলব্ধ	# 972 নাম : হালিমা বেগম স্বামীৰ নাম: তাজুল ঘৰ নং : 1492 বয়স : 23 লিঙ্গ : মহিলা	QGW0081059 ফটো উপলব্ধ
973 নাম : আচিয়া বেগম স্বামীৰ নাম: মজিবুৰ ঘৰ নং : ১৪৯৩ বয়স : 57 লিঙ্গ : মহিলা	CFN5944025 ফটো উপলব্ধ	974 নাম : আনছৰ আলি পিতাৰ নাম: মজিবুৰ আলী ঘৰ নং : ১৪৯৩ বয়স : 35 লিঙ্গ : পুৰুষ	CFN1271675 ফটো উপলব্ধ	975 নাম : আছিবৰণ খাতুন স্বামীৰ নাম: দলাল উদ্দীন ঘৰ নং : ১৪৯৩ বয়স : 32 লিঙ্গ : মহিলা	CFN1263383 ফটো উপলব্ধ
976 নাম : সাদিকা বেগম স্বামীৰ নাম: আনছৰ আলী ঘৰ নং : 1493 বয়স : 30 লিঙ্গ : মহিলা	CFN0486878 ফটো উপলব্ধ	977 নাম : দলাল উদ্দিন পিতাৰ নাম: মজিবুৰ ঘৰ নং : ১৪৯৩ বয়স : 26 লিঙ্গ : পুৰুষ	CFN0393223 ফটো উপলব্ধ	978 নাম : মঃ গাজি বহমান পিতাৰ নাম: মঃ আহমেদ আলী ঘৰ নং : ১৪৯৪ বয়স : 73 লিঙ্গ : পুৰুষ	CFN5945448 ফটো উপলব্ধ
979 নাম : জোলেখা বেগম স্বামীৰ নাম: মঃ গাজি বহমান ঘৰ নং : ১৪৯৪ বয়স : 48 লিঙ্গ : মহিলা	CFN5945266 ফটো উপলব্ধ	# 980 নাম : বাবুল আলী পিতাৰ নাম: গাজি বহমান ঘৰ নং : ১৪৯৪ বয়স : 43 লিঙ্গ : পুৰুষ	CFN5944036 ফটো উপলব্ধ	981 নাম : নিলিমা বেগম স্বামীৰ নাম: বাবুল আলী ঘৰ নং : ১৪৯৪ বয়স : 39 লিঙ্গ : মহিলা	CFN5944047 ফটো উপলব্ধ
982 নাম : আব্দুল আলী পিতাৰ নাম: গাজি বহমান ঘৰ নং : ১৪৯৪ বয়স : 39 লিঙ্গ : পুৰুষ	CFN5944058 ফটো উপলব্ধ	983 নাম : ছমিৰুল বেগম স্বামীৰ নাম: আব্দুল আলি ঘৰ নং : ১৪৯৪ বয়স : 35 লিঙ্গ : মহিলা	CFN1262815 ফটো উপলব্ধ	984 নাম : জয়বল ইছলাম পিতাৰ নাম: গাজি বহমান ঘৰ নং : 1494 বয়স : 21 লিঙ্গ : পুৰুষ	QGW0115626 ফটো উপলব্ধ
985 নাম : আব্দুল হুছেন পিতাৰ নাম: আব্দুল মন্নাছ ঘৰ নং : ১৫৪১ বয়স : 50 লিঙ্গ : পুৰুষ	CFN5944092 ফটো উপলব্ধ	986 নাম : আইছা খাতুন স্বামীৰ নাম: আব্দুল হুছেন ঘৰ নং : ১৫৪১ বয়স : 44 লিঙ্গ : মহিলা	CFN5944105 ফটো উপলব্ধ	987 নাম : আশিকুল বহমান পিতাৰ নাম: আব্দুল হুছেইন ঘৰ নং : ১৫৪১ বয়স : 23 লিঙ্গ : পুৰুষ	CFN1662220 ফটো উপলব্ধ
988 নাম : আচমিনা খাতুন স্বামীৰ নাম: আশিকুল বহমান ঘৰ নং : 1541 বয়স : 20 লিঙ্গ : মহিলা	QGW0121269 ফটো উপলব্ধ	# 989 নাম : জুবোদা খাতুন স্বামীৰ নাম: জয়নাল ঘৰ নং : ১৫৪২ বয়স : 73 লিঙ্গ : মহিলা	CFN5944116 ফটো উপলব্ধ	# 990 নাম : আলীম উদ্দীন পিতাৰ নাম: জয়নাল উদ্দীন ঘৰ নং : ১৫৪২ বয়স : 41 লিঙ্গ : পুৰুষ	CFN5944127 ফটো উপলব্ধ



# 991 নাম : ইদ্দিছ আলী পিতাৰ নাম : জয়নাল ঘৰ নং : ১৫৪২ বয়স : 38 লিঙ্গ : পুৰুষ	CFN5944138 ফটো উপলব্ধ	992 নাম : চম্পা চৰ স্বামীৰ নাম : ৰঞ্জিত চৰ ঘৰ নং : ১৫৬১ বয়স : 56 লিঙ্গ : মহিলা	CFN0221655 ফটো উপলব্ধ	E 993 নাম : ভুবন চৰ পিতাৰ নাম : হৰি চৰ ঘৰ নং : ১৫৬২ বয়স : 67 লিঙ্গ : পুৰুষ	CFN5944161 ফটো উপলব্ধ
E 994 নাম : সুশীলা চৰ স্বামীৰ নাম : ভুবন চৰ ঘৰ নং : ১৫৬২ বয়স : 58 লিঙ্গ : মহিলা	CFN5944172 ফটো উপলব্ধ	995 নাম : বীৰেন চৰ পিতাৰ নাম : ভুবন চৰ ঘৰ নং : ১৫৬২ বয়স : 38 লিঙ্গ : পুৰুষ	CFN5944183 ফটো উপলব্ধ	996 নাম : শ্যামল চন্দ্ৰ শীল পিতাৰ নাম : নেপাল চন্দ্ৰ শীল ঘৰ নং : ১৮২১ বয়স : 50 লিঙ্গ : পুৰুষ	CFN5944194 ফটো উপলব্ধ
997 নাম : অঞ্জলী শইকীয়া স্বামীৰ নাম : শ্যামল চন্দ্ৰ শীল ঘৰ নং : ১৮২১ বয়স : 44 লিঙ্গ : মহিলা	CFN5944207 ফটো উপলব্ধ	998 নাম : বাবুল দাস পিতাৰ নাম : প্ৰফুল্ল দাস ঘৰ নং : ১৮৬১ বয়স : 45 লিঙ্গ : পুৰুষ	CFN5944218 ফটো উপলব্ধ	999 নাম : দিপালী দাস স্বামীৰ নাম : বাবুল দাস ঘৰ নং : ১৮৬১ বয়স : 41 লিঙ্গ : মহিলা	CFN5944229 ফটো উপলব্ধ
1000 নাম : কাকলি দাস স্বামীৰ নাম : শ্যামল দাস ঘৰ নং : 1861 বয়স : 39 লিঙ্গ : মহিলা	QGW0044073 ফটো উপলব্ধ	E 1001 নাম : দিন গুৱালা পিতাৰ নাম : ভীম গুৱালা ঘৰ নং : ১৮৯১ বয়স : 66 লিঙ্গ : পুৰুষ	CFN5944241 ফটো উপলব্ধ	E 1002 নাম : প্ৰমিলা গুৱালা স্বামীৰ নাম : দিন গুৱালা ঘৰ নং : ১৮৯১ বয়স : 60 লিঙ্গ : মহিলা	CFN5944252 ফটো উপলব্ধ
1003 নাম : বেনিল শীল পিতাৰ নাম : অন্নদা শীল ঘৰ নং : ১৯২১ বয়স : 61 লিঙ্গ : পুৰুষ	CFN5944274 ফটো উপলব্ধ	1004 নাম : স্বপনা শীল স্বামীৰ নাম : বেনিল শীল ঘৰ নং : ১৯২১ বয়স : 52 লিঙ্গ : মহিলা	CFN5944285 ফটো উপলব্ধ	1005 নাম : বিকাশ শীল পিতাৰ নাম : বেনিল শীল ঘৰ নং : ১৯২১ বয়স : 26 লিঙ্গ : পুৰুষ	CFN0484576 ফটো উপলব্ধ
1006 নাম : ৰাকেশ শীল পিতাৰ নাম : বেনিল শীল ঘৰ নং : 1921 বয়স : 22 লিঙ্গ : পুৰুষ	CFN7570211 ফটো উপলব্ধ	1007 নাম : সুনীল শীল পিতাৰ নাম : অন্নদা শীল ঘৰ নং : ১৯২২ বয়স : 51 লিঙ্গ : পুৰুষ	CFN5944296 ফটো উপলব্ধ	1008 নাম : চন্দনা শীল স্বামীৰ নাম : সুনীল শীল ঘৰ নং : ১৯২২ বয়স : 44 লিঙ্গ : মহিলা	CFN5944309 ফটো উপলব্ধ
1009 নাম : সুশীল শীল পিতাৰ নাম : ক্ষিতিশ শীল ঘৰ নং : ২০৪১ বয়স : 60 লিঙ্গ : পুৰুষ	CFN5944310 ফটো উপলব্ধ	# 1010 নাম : গিতা শীল স্বামীৰ নাম : সুশীল শীল ঘৰ নং : ২০৪১ বয়স : 52 লিঙ্গ : মহিলা	CFN5944321 ফটো উপলব্ধ	# 1011 নাম : পংকজ শীল পিতাৰ নাম : সুশীল শীল ঘৰ নং : ২০৪১ বয়স : 37 লিঙ্গ : পুৰুষ	CFN5944332 ফটো উপলব্ধ
# 1012 নাম : হাচিনা বেগম স্বামীৰ নাম : মিৰাজ ঘৰ নং : ২১১ বয়স : 44 লিঙ্গ : মহিলা	CFN5943408 ফটো উপলব্ধ	1013 নাম : পদোশ্বৰ নাথ পিতাৰ নাম : ভোগেশ্বৰ নাথ ঘৰ নং : ২৩১১ বয়স : 51 লিঙ্গ : পুৰুষ	CFN5944343 ফটো উপলব্ধ	R 1014 নাম : চঞ্চলা শীল স্বামীৰ নাম : অজিত শীল ঘৰ নং : ২৩১১ বয়স : 46 লিঙ্গ : মহিলা	CFN5944376 ফটো উপলব্ধ
E 1015 নাম : পূৰ্ণিমা দেৱী স্বামীৰ নাম : পদোশ্বৰ নাথ ঘৰ নং : ২৩১১ বয়স : 43 লিঙ্গ : মহিলা	CFN5944354 ফটো উপলব্ধ	1016 নাম : লালু ওৰাং পিতাৰ নাম : হমনাথ ওৰাং ঘৰ নং : ২৩৪১ বয়স : 58 লিঙ্গ : পুৰুষ	CFN5944387 ফটো উপলব্ধ	1017 নাম : বুলু ওৰাং পিতাৰ নাম : হমনাথ ওৰাং ঘৰ নং : ২৩৪১ বয়স : 50 লিঙ্গ : পুৰুষ	CFN5944398 ফটো উপলব্ধ
E 1018 নাম : গোপালু ওৰাং পিতাৰ নাম : হৰু ওৰাং ঘৰ নং : ২৩৪১ বয়স : 50 লিঙ্গ : পুৰুষ	CFN2345166 ফটো উপলব্ধ	1019 নাম : ৰূপালী ওৰাং স্বামীৰ নাম : বুলু ওৰাং ঘৰ নং : ২৩৪১ বয়স : 47 লিঙ্গ : মহিলা	CFN5944412 ফটো উপলব্ধ	1020 নাম : মহিন্দৰ ওৰাং পিতাৰ নাম : হমনাথ ওৰাং ঘৰ নং : ২৩৪২ বয়স : 56 লিঙ্গ : পুৰুষ	CFN5944423 ফটো উপলব্ধ



1021 নাম : বিনদ ওৰাং পিতাৰ নাম: মহিন্দ্রৰ ওৰাং ঘৰ নং : ২৩৪২ বয়স : 27 লিঙ্গ : পুৰুষ	CFN0195115 ফটো উপলব্ধ	1022 নাম : সীতা ওৰাং স্বামীৰ নাম: নৰেন ওৰাং ঘৰ নং : ২৩৪৩ বয়স : 47 লিঙ্গ : মহিলা	CFN5944467 ফটো উপলব্ধ	1023 নাম : বিজয় ওৰাং পিতাৰ নাম: নৰেন ওৰাং ঘৰ নং : ২৩৪৩ বয়স : 36 লিঙ্গ : পুৰুষ	CFN1332527 ফটো উপলব্ধ
E 1024 নাম : অজয় ওৰাং পিতাৰ নাম: নৰেন ওৰাং ঘৰ নং : ২৩৪৩ বয়স : 30 লিঙ্গ : পুৰুষ	CFN2345188 ফটো উপলব্ধ	1025 নাম : অনিতা ওৰাং স্বামীৰ নাম: অজয় ওৰাং ঘৰ নং : ২৩৪৩ বয়স : 25 লিঙ্গ : মহিলা	CFN1262625 ফটো উপলব্ধ	E 1026 নাম : মতলেব আলী পিতাৰ নাম: জাকিৰ ঘৰ নং : ২৩৬১ বয়স : 74 লিঙ্গ : পুৰুষ	CFN5944478 ফটো উপলব্ধ
1027 নাম : জামিনা খাতুন স্বামীৰ নাম: মতলেব আলী ঘৰ নং : ২৩৬১ বয়স : 69 লিঙ্গ : মহিলা	CFN5944489 ফটো উপলব্ধ	# 1028 নাম : চহিদুল ইছলাম পিতাৰ নাম: মতলেব আলী ঘৰ নং : ২৩৬১ বয়স : 44 লিঙ্গ : পুৰুষ	CFN5944490 ফটো উপলব্ধ	1029 নাম : হাফিজুল ইছলাম পিতাৰ নাম: মতলেব আলী ঘৰ নং : ২৩৬১ বয়স : 44 লিঙ্গ : পুৰুষ	CFN5944503 ফটো উপলব্ধ
# 1030 নাম : নুৰজাহান বিবি স্বামীৰ নাম: চহিদুল ইছলাম ঘৰ নং : ২৩৬১ বয়স : 36 লিঙ্গ : মহিলা	CFN5945391 ফটো উপলব্ধ	1031 নাম : নুৰমহম্মদ ইছলাম পিতাৰ নাম: আব্দুল মতলেব ঘৰ নং : ২৩৬১ বয়স : 35 লিঙ্গ : পুৰুষ	CFN5944525 ফটো উপলব্ধ	1032 নাম : মুৰ্চিদা খাতুন স্বামীৰ নাম: হাফিজুল ইছলাম ঘৰ নং : ২৩৬১ বয়স : 34 লিঙ্গ : মহিলা	CFN5944514 ফটো উপলব্ধ
1033 নাম : মতিবুৰ ইছলাম পিতাৰ নাম: আব্দুল মুতালিব ঘৰ নং : ২৩৬১ বয়স : 34 লিঙ্গ : পুৰুষ	CFN2345155 ফটো উপলব্ধ	1034 নাম : জহিৰুল ইছলাম পিতাৰ নাম: মতলেব আলী ঘৰ নং : ২৩৬১ বয়স : 33 লিঙ্গ : পুৰুষ	CFN5944536 ফটো উপলব্ধ	1035 নাম : নাজিৰা খাতুন স্বামীৰ নাম: জহিৰুল ইছলাম ঘৰ নং : ২৩৬১ বয়স : 30 লিঙ্গ : মহিলা	CFN2345177 ফটো উপলব্ধ
1036 নাম : চানভান খাতুন স্বামীৰ নাম: মতিবুৰ ইছলাম ঘৰ নং : ২৩৬১ বয়স : 25 লিঙ্গ : মহিলা	CFN1263623 ফটো উপলব্ধ	# 1037 নাম : নুৰজামাল ইছলাম পিতাৰ নাম: চহিদুল ইছলাম ঘৰ নং : 2361 বয়স : 19 লিঙ্গ : পুৰুষ	QGW0148510 ফটো উপলব্ধ	E 1038 নাম : গোপাল গোড় পিতাৰ নাম: পুৰেন গোড় ঘৰ নং : ২৩৬১ বয়স : 70 লিঙ্গ : পুৰুষ	CFN5944547 ফটো উপলব্ধ
1039 নাম : বৃধনী গোড় স্বামীৰ নাম: গোপাল গোড় ঘৰ নং : ২৬৩১ বয়স : 60 লিঙ্গ : মহিলা	CFN5944558 ফটো উপলব্ধ	1040 নাম : বাধা গোড় স্বামীৰ নাম: সাখী গোড় ঘৰ নং : 2631 বয়স : 30 লিঙ্গ : মহিলা	CFN7587488 ফটো উপলব্ধ	1041 নাম : সাখী গোড় পিতাৰ নাম: গোপাল গোড় ঘৰ নং : ২৬৩১ বয়স : 29 লিঙ্গ : পুৰুষ	CFN0195172 ফটো উপলব্ধ
1042 নাম : দিপক গোড় পিতাৰ নাম: গোপাল গোড় ঘৰ নং : ২৬৩১ বয়স : 28 লিঙ্গ : পুৰুষ	CFN1662212 ফটো উপলব্ধ	1043 নাম : বাজু গোড় পিতাৰ নাম: গোপাল গোড় ঘৰ নং : ২৬৩১ বয়স : 26 লিঙ্গ : পুৰুষ	CFN1271600 ফটো উপলব্ধ	1044 নাম : আকাশ গোড় পিতাৰ নাম: গোপাল গোড় ঘৰ নং : ২৬৩১ বয়স : 24 লিঙ্গ : পুৰুষ	CFN1263904 ফটো উপলব্ধ
E 1045 নাম : ভদ্রেশ্বৰ তাঁতি পিতাৰ নাম: মঙ্গল তাঁতি ঘৰ নং : ২৬৬১ বয়স : 69 লিঙ্গ : পুৰুষ	CFN5944569 ফটো উপলব্ধ	1046 নাম : বীনা তাঁতি স্বামীৰ নাম: ভদ্রেশ্বৰ তাঁতি ঘৰ নং : ২৬৬১ বয়স : 58 লিঙ্গ : মহিলা	CFN5944570 ফটো উপলব্ধ	R 1047 নাম : হৰিবৰ বহমান পিতাৰ নাম: হাচেম ঘৰ নং : ২৬৯১ বয়স : 54 লিঙ্গ : পুৰুষ	CFN5944581 ফটো উপলব্ধ
R 1048 নাম : হাচমিনা স্বামীৰ নাম: হৰিবৰ বহমান ঘৰ নং : ২৬৯১ বয়স : 42 লিঙ্গ : মহিলা	CFN5944605 ফটো উপলব্ধ	E 1049 নাম : গোলাপ জান বেগম স্বামীৰ নাম: আব্দুল মন্নাছ আলী ঘৰ নং : ২৭২২ বয়স : 70 লিঙ্গ : মহিলা	CFN2345199 ফটো উপলব্ধ	1050 নাম : আব্দুল ছালাম পিতাৰ নাম: মন্নাছ আলী ঘৰ নং : 2722 বয়স : 39 লিঙ্গ : পুৰুষ	CFN0305979 ফটো উপলব্ধ



S 1051 নাম : আব্দুল কালাম পিতাৰ নাম: মন্থাছ আলী ঘৰ নং : ২৭২২ বয়স : 36 লিঙ্গ : পুৰুষ	CFN0305995 ফটো উপলব্ধ	R 1052 নাম : আব্দুল কালাম মাতৃৰ নাম: গৌলাপজান ঘৰ নং : ২৭২২ বয়স : 34 লিঙ্গ : পুৰুষ	CFN0306027 ফটো উপলব্ধ	1053 নাম : নূৰ ইছলাম পিতাৰ নাম: মন্থাছ আলী ঘৰ নং : ২৭২২ বয়স : 34 লিঙ্গ : পুৰুষ	CFN0306019 ফটো উপলব্ধ
1054 নাম : আব্দুল ইছলাম পিতাৰ নাম: মন্থাছ আলী ঘৰ নং : ২৭২২ বয়স : 34 লিঙ্গ : পুৰুষ	CFN0564047 ফটো উপলব্ধ	R 1055 নাম : নূৰ ইছলাম মাতৃৰ নাম: গৌলাপজান ঘৰ নং : ২৭২২ বয়স : 29 লিঙ্গ : পুৰুষ	CFN0306068 ফটো উপলব্ধ	1056 নাম : আজিদা বেগম স্বামীৰ নাম: নূৰ ইছলাম ঘৰ নং : ২৭২২ বয়স : 24 লিঙ্গ : মহিলা	CFN1262708 ফটো উপলব্ধ
E 1057 নাম : অঞ্জনা গৌৱালা স্বামীৰ নাম: দেউনাথ গৌৱালা ঘৰ নং : ২৭২৩ বয়স : 49 লিঙ্গ : মহিলা	CFN0221044 ফটো উপলব্ধ	1058 নাম : সুবল শীল পিতাৰ নাম: মদন শীল ঘৰ নং : ২৭২৪ বয়স : 42 লিঙ্গ : পুৰুষ	CFN0220350 ফটো উপলব্ধ	1059 নাম : ফয়জুল হক পিতাৰ নাম: আবুল হুছেইন ঘৰ নং : 2725 বয়স : 47 লিঙ্গ : পুৰুষ	QGW0029520 ফটো উপলব্ধ
1060 নাম : নূৰজুল ইছলাম পিতাৰ নাম: ফয়জুল হক ঘৰ নং : ২৭২৫ বয়স : 22 লিঙ্গ : পুৰুষ	QGW0029470 ফটো উপলব্ধ	# 1061 নাম : নাজিবুল ইছলাম পিতাৰ নাম: ফয়জুল হক ঘৰ নং : 2725 বয়স : 20 লিঙ্গ : পুৰুষ	QGW0029454 ফটো উপলব্ধ	1062 নাম : আকবৰ আলী পিতাৰ নাম: আমচৰ আলী ঘৰ নং : ২৭২৬ বয়স : 23 লিঙ্গ : পুৰুষ	QGW0012716 ফটো উপলব্ধ
1063 নাম : ৰুমিয়া বেগম স্বামীৰ নাম: আলী উল্লাহ ঘৰ নং : ২৭২৭ বয়স : 36 লিঙ্গ : মহিলা	QGW0006130 ফটো উপলব্ধ	1064 নাম : আলী উল্লাহ পিতাৰ নাম: মাজিবুৰ ৰহমান ঘৰ নং : ২৭২৭ বয়স : 32 লিঙ্গ : পুৰুষ	QGW0006197 ফটো উপলব্ধ	# 1065 নাম : তাহেৰ আলী পিতাৰ নাম: হজৰত আলী ঘৰ নং : 123 বয়স : 29 লিঙ্গ : পুৰুষ	QGW0012674 ফটো উপলব্ধ
1066 নাম : ৰফিকুল ইছলাম পিতাৰ নাম: আব্দুল মালেক ঘৰ নং : ২৭২৮ বয়স : 29 লিঙ্গ : পুৰুষ	QGW0006189 ফটো উপলব্ধ	1067 নাম : মাহিদা বেগম স্বামীৰ নাম: আমচৰ আলী ঘৰ নং : ২৭২৯ বয়স : 33 লিঙ্গ : মহিলা	QGW0056275 ফটো উপলব্ধ	1068 নাম : ৰাবিনা খাতুন মাতৃৰ নাম: জেলেকা খাতুন ঘৰ নং : 2730 বয়স : 23 লিঙ্গ : মহিলা	QGW0055475 ফটো উপলব্ধ
# 1069 নাম : ছমৰ আলী পিতাৰ নাম: আয়ুব আলী ঘৰ নং : 264 বয়স : 27 লিঙ্গ : পুৰুষ	CFN0202994 ফটো উপলব্ধ	1070 নাম : আ ৰহমান পিতাৰ নাম: চুলতান আহমেদ ঘৰ নং : হাটুস নো. 166 বয়স : 33 লিঙ্গ : পুৰুষ	CFN7610967 ফটো উপলব্ধ	1071 নাম : জীত সিং গোড় পিতাৰ নাম: ভোলা গোড় ঘৰ নং : বয়স : 75 লিঙ্গ : পুৰুষ	CFN5942803 ফটো উপলব্ধ
# 1072 নাম : ছালামদ্দিন শেখ পিতাৰ নাম: আহমদ আলী ঘৰ নং : 115 বয়স : 57 লিঙ্গ : পুৰুষ	CFN5938250 ফটো উপলব্ধ	# 1073 নাম : ছাইফুল ইছলাম পিতাৰ নাম: আব্দুল বেজাক ঘৰ নং : 227 বয়স : 45 লিঙ্গ : পুৰুষ	CFN5942029 ফটো উপলব্ধ	R 1074 নাম : কাকলী মজুমদাৰ পিতাৰ নাম: শ্যামল শীল ঘৰ নং : ওয়াড নং ৮ বয়স : 35 লিঙ্গ : মহিলা	CFN5940103 ফটো উপলব্ধ



1075	1	CFN0047316	ফটো উপলব্ধ	নাম : বেহেনা বেগম স্বামীৰ নাম: আলিম উদ্দিন ঘৰ নং : 1542 বয়স : 34 লিঙ্গ : মহিলা
1076	1	QGW0198135	ফটো উপলব্ধ	নাম : শ্যামল দাস পিতাৰ নাম: প্ৰফুল্ল দাস ঘৰ নং : 1861 বয়স : 40 লিঙ্গ : পুৰুষ
1077	1	QGW0203000	ফটো উপলব্ধ	নাম : দীপ দাস পিতাৰ নাম: বাখাল দাস ঘৰ নং : 186 বয়স : 18 লিঙ্গ : পুৰুষ
1078	1	QGW0203166	ফটো উপলব্ধ	নাম : জামাল উদ্দিন পিতাৰ নাম: আব্দুল জলিল ঘৰ নং : 228 বয়স : 18 লিঙ্গ : পুৰুষ
1079	1	QGW0203224	ফটো উপলব্ধ	নাম : আফতাব হুছেইন পিতাৰ নাম: আব্দুল ছালাম ঘৰ নং : 136 বয়স : 18 লিঙ্গ : পুৰুষ
1080	1	QGW0204214	ফটো উপলব্ধ	নাম : ফুলজান বিবি স্বামীৰ নাম: আব্দুল আলী ঘৰ নং : 143 বয়স : 58 লিঙ্গ : মহিলা
1081	1	QGW0210088	ফটো উপলব্ধ	নাম : অংগীতা শীল পিতাৰ নাম: খোকন শীল ঘৰ নং : 173 বয়স : 18 লিঙ্গ : মহিলা
1082	1	QGW0217703	ফটো উপলব্ধ	নাম : চুৰিয়া পাৰবিন চৌধুৰী পিতাৰ নাম: আব্দুল হতাৰ ঘৰ নং : 161 বয়স : 18 লিঙ্গ : মহিলা
1083	1	QGW0217901	ফটো উপলব্ধ	নাম : লক্ষ্মীমনি বেদিয়া স্বামীৰ নাম: বিপ্লব বেদিয়া ঘৰ নং : 09 বয়স : 21 লিঙ্গ : মহিলা
1084	1	QGW0218115	ফটো উপলব্ধ	নাম : ৰফিকুল ইছলাম পিতাৰ নাম: আব্দুল জব্বাৰ ঘৰ নং : 131 বয়স : 19 লিঙ্গ : পুৰুষ
1085	1	QGW0220632	ফটো উপলব্ধ	নাম : ছাদ্দাম হুছেইন পিতাৰ নাম: ৰফিকুল ইছলাম ঘৰ নং : 116 বয়স : 18 লিঙ্গ : পুৰুষ
1086	1	QGW0225656	ফটো উপলব্ধ	নাম : মাজনী বেগম পিতাৰ নাম: আব্দুল হুছেইন ঘৰ নং : 135 বয়স : 20 লিঙ্গ : মহিলা
1087	1	QGW0227645	ফটো উপলব্ধ	নাম : আনিছা চৌধুৰী পিতাৰ নাম: আলাউদ্দিন চৌধুৰী ঘৰ নং : 163 বয়স : 18 লিঙ্গ : মহিলা
1088	1	QGW0229955	ফটো উপলব্ধ	নাম : প্ৰিয়ংকা মজুমদাৰ পিতাৰ নাম: অৰুণ মজুমদাৰ ঘৰ নং : 174 বয়স : 22 লিঙ্গ : মহিলা
1089	1	QGW0231464	ফটো উপলব্ধ	নাম : সৰিফা খাতুন স্বামীৰ নাম: মতিবুৰ ৰহমান ঘৰ নং : 282 বয়স : 38 লিঙ্গ : মহিলা
1090	1	QGW0231878	ফটো উপলব্ধ	নাম : প্ৰতিমা মজুমদাৰ পিতাৰ নাম: অৰুণ মজুমদাৰ ঘৰ নং : 174 বয়স : 20 লিঙ্গ : মহিলা
1091	1	QGW0232058	ফটো উপলব্ধ	নাম : ৰিদয় মজুমদাৰ মাতৃৰ নাম: বেলা মজুমদাৰ ঘৰ নং : 174 বয়স : 18 লিঙ্গ : পুৰুষ
1092	1	QGW0234112	ফটো উপলব্ধ	নাম : ফাৰনেচ বেগম চৌধুৰী পিতাৰ নাম: ফকৰুল ইছলাম ঘৰ নং : 200 বয়স : 19 লিঙ্গ : মহিলা
1093	1	QGW0234161	ফটো উপলব্ধ	নাম : দিপালী ওৰাং পিতাৰ নাম: গঞ্জু ওৰাং ঘৰ নং : 248 বয়স : 21 লিঙ্গ : মহিলা
1094	1	QGW0234849	ফটো উপলব্ধ	নাম : মঃ ইনামুল হক মাতৃৰ নাম: মালেকা খাতুন ঘৰ নং : 04 বয়স : 20 লিঙ্গ : পুৰুষ
1095	1	QGW0240754	ফটো উপলব্ধ	নাম : হাবিজা খাতুন স্বামীৰ নাম: আসাদুল্লাহ ইছলাম ঘৰ নং : 274 বয়স : 19 লিঙ্গ : মহিলা
1096	1	QGW0243535	ফটো উপলব্ধ	নাম : হাফিজুৰ ৰহমান পিতাৰ নাম: আম্বিৰ হুছেইন ঘৰ নং : 134 বয়স : 18 লিঙ্গ : পুৰুষ
1097	1	QGW0246199	ফটো উপলব্ধ	নাম : ববিতা মুণ্ডা স্বামীৰ নাম: ৰিভা ওৰাং ঘৰ নং : 208 বয়স : 30 লিঙ্গ : মহিলা
1098	1	CFN2344765	ফটো উপলব্ধ	নাম : আব্দুল ছালাম পিতাৰ নাম: হজৰত আলী ঘৰ নং : 127 বয়স : 30 লিঙ্গ : পুৰুষ
1099	1	CFN2344889	ফটো উপলব্ধ	নাম : অজীত শীল পিতাৰ নাম: অধীৰ শীল ঘৰ নং : 209 বয়স : 31 লিঙ্গ : পুৰুষ
1100	1	CFN0041558	ফটো উপলব্ধ	নাম : হৰিনাৰায়ণ চন্দ্ৰ পিতাৰ নাম: কৃষ্ণ চন্দ্ৰ শীল ঘৰ নং : 196 বয়স : 27 লিঙ্গ : পুৰুষ
1101	1	CFN0077636	ফটো উপলব্ধ	নাম : সীমাৰাণী শীল স্বামীৰ নাম: বাখাল শীল ঘৰ নং : 208 বয়স : 37 লিঙ্গ : মহিলা
1102	1	CFN0099077	ফটো উপলব্ধ	নাম : আচমা খাতুন স্বামীৰ নাম: আব্দুল বাৰিক ঘৰ নং : 278 বয়স : 30 লিঙ্গ : মহিলা
1103	1	CFN5944809	ফটো উপলব্ধ	নাম : হাবিজুল ৰহমান পিতাৰ নাম: নূৰ ইছলাম ঘৰ নং : 274 বয়স : 33 লিঙ্গ : পুৰুষ
1104	1	CFN5944729	ফটো উপলব্ধ	নাম : অনপ শীল পিতাৰ নাম: ৰিপন শীল ঘৰ নং : 173 বয়স : 32 লিঙ্গ : পুৰুষ



1105	1	QGW0250316
নাম : ছালমা বেগম স্বামীৰ নাম : আমিৰ হুছেইন ঘৰ নং : 153 বয়স : 18 লিঙ্গ : মহিলা		
ফটো উপলব্ধ		

1106	1	QGW0250514
নাম : পদুম বেদিয়া পিতাৰ নাম : পুৰান বেদিয়া ঘৰ নং : 266 বয়স : 18 লিঙ্গ : পুৰুষ		
ফটো উপলব্ধ		

1107	1	CFN5944730
নাম : আমচৰ আলি পিতাৰ নাম : মহম্মদ আলি ঘৰ নং : 2726 বয়স : 47 লিঙ্গ : পুৰুষ		
ফটো উপলব্ধ		

1108	1	BMX0205807
নাম : সাহেদ আলী পিতাৰ নাম : ম জালাল উদ্দিন ঘৰ নং : 2722 বয়স : 33 লিঙ্গ : পুৰুষ		
ফটো উপলব্ধ		

1109	1	BMX0205849
নাম : আফিয়া খাতুন স্বামীৰ নাম : সাহেদ আলী ঘৰ নং : 2722 বয়স : 28 লিঙ্গ : মহিলা		
ফটো উপলব্ধ		

1110	1	CFN0195255
নাম : বাহাৰুলু ইছলাম পিতাৰ নাম : ইচব আলী ঘৰ নং : 277 বয়স : 27 লিঙ্গ : পুৰুষ		
ফটো উপলব্ধ		

1111	1	CFN5945028
নাম : সন্ধ্যা শীল স্বামীৰ নাম : হৰিদাস শীল ঘৰ নং : 196 বয়স : 39 লিঙ্গ : মহিলা		
ফটো উপলব্ধ		



1112	1	QGW0258442
নাম : মাচুম ইছলাম পিতাৰ নাম : মজিবুৰ বহমান ঘৰ নং : 151 বয়স : 18 লিঙ্গ : পুৰুষ		
ফটো উপলব্ধ		

1113	1	QGW0258483
নাম : বুপচানা খাতুন পিতাৰ নাম : আব্দুল ৰচিদ ঘৰ নং : 227 বয়স : 23 লিঙ্গ : মহিলা		
ফটো উপলব্ধ		

1114	1	CFN0220590
নাম : হবিবুৰ বহমান পিতাৰ নাম : আব্দুল হুচেন ঘৰ নং : 152 বয়স : 32 লিঙ্গ : পুৰুষ		
ফটো উপলব্ধ		

1115	1	CFN0047126
নাম : চাইদুল ইছলাম পিতাৰ নাম : আব্দুল মন্নাছ ঘৰ নং : 158 বয়স : 28 লিঙ্গ : পুৰুষ		
ফটো উপলব্ধ		

1116	1	CFN0305995
নাম : আব্দুল কালাম পিতাৰ নাম : মন্নাছ আলী ঘৰ নং : 2922 বয়স : 35 লিঙ্গ : পুৰুষ		
ফটো উপলব্ধ		

1117	1	CFN0231845
নাম : মিজানুৰ ৰহিদ পিতাৰ নাম : ইদ্রিছ আলী ঘৰ নং : 128 বয়স : 29 লিঙ্গ : পুৰুষ		
ফটো উপলব্ধ		

1118	1	CFN0047118
নাম : আকলিমা বেগম স্বামীৰ নাম : চাইদুল ইছলাম ঘৰ নং : 158 বয়স : 28 লিঙ্গ : মহিলা		
ফটো উপলব্ধ		

1119	1	QGW0263541
নাম : পুষ্পা শীল স্বামীৰ নাম : সুমন শীল ঘৰ নং : 152 বয়স : 30 লিঙ্গ : মহিলা		
ফটো উপলব্ধ		

1120	1	GNS0393371
নাম : প্ৰিয়া মিজাৰ পিতাৰ নাম : ৰণ বাহাদুৰ মিজাৰ ঘৰ নং : 258 বয়স : 25 লিঙ্গ : মহিলা		
ফটো উপলব্ধ		

1121	1	QGW0266478
নাম : আকাশ ওৰাং পিতাৰ নাম : নৰেন ওৰাং ঘৰ নং : 2343 বয়স : 18 লিঙ্গ : পুৰুষ		
ফটো উপলব্ধ		

1122	1	QGW0268292
নাম : আসাৰু গুৱালা পিতাৰ নাম : ভদ্রা গোৱালা ঘৰ নং : 200 বয়স : 71 লিঙ্গ : পুৰুষ		
ফটো উপলব্ধ		

1123	1	CFN5944810
নাম : মনাৰাম ওৰাং পিতাৰ নাম : মহিন্দৰ ওৰাং ঘৰ নং : 2342 বয়স : 34 লিঙ্গ : পুৰুষ		
ফটো উপলব্ধ		

1124	1	QGW0269936
নাম : জেলেকা খাতুন অন্যান্য : আব্দুল মজিদ ঘৰ নং : 20 বয়স : 48 লিঙ্গ : মহিলা		
ফটো উপলব্ধ		

ভোটাৰৰ সাৰাংশ

A) ভোটাৰৰ সংখ্যা

	তালিকাৰ প্ৰকাৰ	তালিকাৰ চিনাক্তকৰণ	ভোটাৰৰ সংখ্যা							
			পুৰুষ	মহিলা	৩য় লিঙ্গ	মুঠ				
I	মূল তালিকা	মূল তালিকা	বিশেষ সংশোধন, 2026 চনৰ পূৰ্বৰ 2025 চনৰ মূল তালিকাৰ লগত থকা সংযোজন সমূহ একত্ৰিতকৰণ কৰা তালিকা।				567	507	0	1074
II	যোগ তালিকা	পৰিপূৰক 1	বিশেষ সংক্ষিপ্ত সংশোধন, 2026				18	19	0	37
		পৰিপূৰক 2	অনবিচ্ছিন্ন সংশোধন 2026				8	5	0	13
			মুঠ				26	24	0	50
III	বিয়োজন তালিকা	পৰিপূৰক 1	বিশেষ সংক্ষিপ্ত সংশোধন, 2026				52	56	0	108
		পৰিপূৰক 2	অনবিচ্ছিন্ন সংশোধন 2026				1	0	0	1
			মুঠ				53	56	0	109
IV	লিংগ ক্ষেত্ৰত পৰিবৰ্তনৰ বাবে পাৰ্থক্য					0	0	0	0	
এই সংশোধনৰ পিছত ভোটাৰ তালিকাত ভোটাৰৰ মুঠ সংখ্যা (I+II-III+IV)						540	475	0	1015	

B) শুধৰনীৰ সংখ্যা

তালিকাৰ প্ৰকাৰ	তালিকাৰ চিনাক্তকৰণ	শুধৰনীৰ সংখ্যা
পৰিপূৰক 1	বিশেষ সংক্ষিপ্ত সংশোধন, 2026	76
পৰিপূৰক 2	অনবিচ্ছিন্ন সংশোধন 2026	2
	মুঠ	78

নিৰ্বাচক পঞ্জীয়ন বিষয়াৰ স্বাক্ষৰ

E-মত, S-স্থানান্তৰিত/ বাসস্থান পৰিবৰ্তন, R-প্ৰতিলিপি, M-নিখোজ, Q-অযোগ্য