



ভোটাৰ তালিকা 2026 S03 অসম

বিধানসভা সমষ্টিৰ নম্বৰ, নাম আৰু সংৰক্ষণৰ স্থিতি : 66 - বৰহুলা (সাধাৰণ)		খণ্ড নং : 132																			
এই বিধানসভা সমষ্টিত কোন সংসদীয় সমষ্টিৰ অন্তৰ্গত তাৰ নম্বৰ, নাম আৰু সংৰক্ষণ স্থিতি : 11 - শোণিতপুৰ (সাধাৰণ)																					
1. সংশোধনৰ বিৱৰণ																					
সংশোধনৰ বছৰ	2026	তালিকাৰ চিনাক্তকৰণ																			
ভিত্তি তাৰিখ	01-04-2026	বিশেষ সংশোধন, 2026 চনৰ পূৰ্বৰ 2025 চনৰ মূল তালিকাৰ লগত থকা সংযোজন সমূহ একত্ৰিতকৰণ কৰা তালিকা।																			
সংশোধনৰ প্ৰকাৰ	বিশেষ সংশোধন 2026																				
প্ৰকাশনৰ তাৰিখ	23-03-2026																				
2. খণ্ড আৰু ভোটগ্ৰহন কেন্দ্ৰৰ বিৱৰণ																					
খণ্ডৰ অন্তৰ্গত এলেকা সমূহৰ নম্বৰ আৰু নাম																					
1-বৰঘোপ	<table border="1" style="width: 100%; border-collapse: collapse;"> <tr> <td style="width: 50%;">মূল চহৰ/গাওঁ</td> <td style="width: 50%;">: বান্দৰমাৰী</td> </tr> <tr> <td>ৱাৰ্ড নং</td> <td>:</td> </tr> <tr> <td>ডাকঘৰ</td> <td>: ঠেলামৰা</td> </tr> <tr> <td>পুলিচ থানা</td> <td>: ঢেকীয়াজুলি থানা</td> </tr> <tr> <td>ব্লক</td> <td>: বিহগুৰী পি-1</td> </tr> <tr> <td>ৰাজহ চক্ৰ</td> <td>: ঠেলামৰা</td> </tr> <tr> <td>জিলা</td> <td>: শোণিতপুৰ</td> </tr> <tr> <td>পিনকোড</td> <td>: 784149</td> </tr> </table>					মূল চহৰ/গাওঁ	: বান্দৰমাৰী	ৱাৰ্ড নং	:	ডাকঘৰ	: ঠেলামৰা	পুলিচ থানা	: ঢেকীয়াজুলি থানা	ব্লক	: বিহগুৰী পি-1	ৰাজহ চক্ৰ	: ঠেলামৰা	জিলা	: শোণিতপুৰ	পিনকোড	: 784149
মূল চহৰ/গাওঁ	: বান্দৰমাৰী																				
ৱাৰ্ড নং	:																				
ডাকঘৰ	: ঠেলামৰা																				
পুলিচ থানা	: ঢেকীয়াজুলি থানা																				
ব্লক	: বিহগুৰী পি-1																				
ৰাজহ চক্ৰ	: ঠেলামৰা																				
জিলা	: শোণিতপুৰ																				
পিনকোড	: 784149																				
3. ভোটগ্ৰহন কেন্দ্ৰৰ বিৱৰণ																					
ভোটগ্ৰহন কেন্দ্ৰৰ নম্বৰ আৰু নাম :		ভোটগ্ৰহন কেন্দ্ৰৰ প্ৰকাৰ (পুৰুষ/মহিলা/সাধাৰণ)	সাধাৰণ																		
132 - বান্দৰমাৰী এল.পি.স্কুল (পশ্চিম)		খণ্ডৰ অন্তৰ্গত সহায়ক ভোটগ্ৰহন কেন্দ্ৰৰ সংখ্যা :	0																		
ভোটগ্ৰহন কেন্দ্ৰৰ ঠিকনা :																					
বান্দৰমাৰী এল.পি.স্কুল, কোঠা নং ২, বান্দৰমাৰী																					
4. ভোটাৰৰ সংখ্যা																					
আৰম্ভনি ক্ৰমিক নং	শেষ ক্ৰমিক নং	মুঠ ভোটাৰ																			
		পুৰুষ	মহিলা	৩য় লিঙ্গ	মুঠ																
1	782	372	394	0	766																

নিৰ্বাচক পঞ্জীয়ন বিষয়াৰ স্বাক্ষৰ

Nazri Naksha

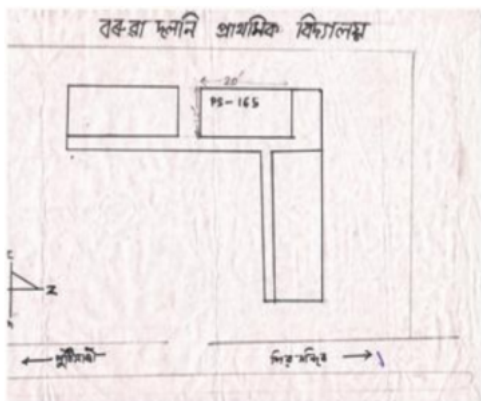

Google Map View



Polling Station Building Front View



ভোটগ্ৰহন কেন্দ্ৰৰ সন্মুখৰ দৃশ্য



Cad View

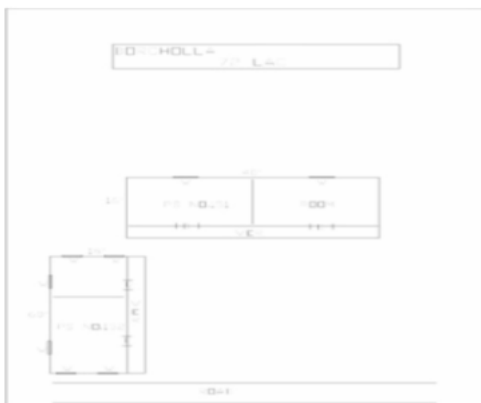

Key MAP View

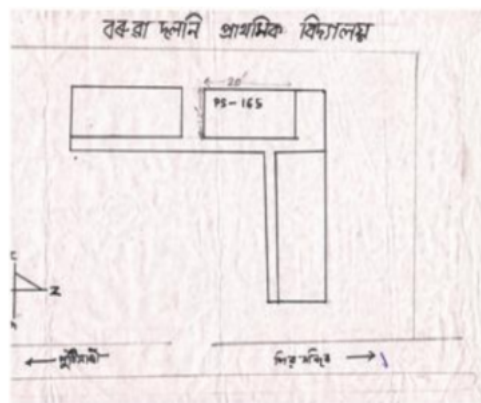



1 নাম : বিনোদ বড়ো পিতাৰ নাম: দুলাল বড়ো ঘৰ নং : 00 বয়স : 19 লিঙ্গ : পুৰুষ	VGTO111450 ফটো উপলব্ধ	2 নাম : ভাৰত গঞ্জ পিতাৰ নাম: দুৰ্গা গঞ্জ ঘৰ নং : 1 বয়স : 50 লিঙ্গ : পুৰুষ	BPJ1474584 ফটো উপলব্ধ	3 নাম : চন্দন গঞ্জ পিতাৰ নাম: দুৰ্গা গঞ্জ ঘৰ নং : 1 বয়স : 47 লিঙ্গ : পুৰুষ	BPJ1474595 ফটো উপলব্ধ
4 নাম : মুনিয়া ভক্তা পিতাৰ নাম: দুৰ্গা ভক্তা ঘৰ নং : 1 বয়স : 44 লিঙ্গ : মহিলা	VGTO015131 ফটো উপলব্ধ	5 নাম : পদ্মিণী গঞ্জ স্বামীৰ নাম: ভাৰত গঞ্জ ঘৰ নং : 1 বয়স : 43 লিঙ্গ : মহিলা	BPJ1474619 ফটো উপলব্ধ	6 নাম : পাৰ্বতী গঞ্জ স্বামীৰ নাম: চন্দন গঞ্জ ঘৰ নং : 1 বয়স : 32 লিঙ্গ : মহিলা	BPJ0205005 ফটো উপলব্ধ
7 নাম : গিৰিবালা তালুকদাৰ স্বামীৰ নাম: খগেন তালুকদাৰ ঘৰ নং : 2 বয়স : 63 লিঙ্গ : মহিলা	BPJ1474631 ফটো উপলব্ধ	8 নাম : বালি ৰাজোৰাৰ পিতাৰ নাম: শিবনাথ ৰাজোৰাৰ ঘৰ নং : 9 বয়স : 60 লিঙ্গ : পুৰুষ	BPJ1474642 ফটো উপলব্ধ	9 নাম : মীনা ৰাজোৰাৰ পিতাৰ নাম: বালি ৰাজোৰাৰ ঘৰ নং : 9 বয়স : 39 লিঙ্গ : মহিলা	BPJ0568352 ফটো উপলব্ধ
10 নাম : বুৰাই ৰাজোৰাৰ পিতাৰ নাম: বালি ৰাজোৰাৰ ঘৰ নং : 9 বয়স : 37 লিঙ্গ : পুৰুষ	BPJ0107227 ফটো উপলব্ধ	11 নাম : হেমেশ্বৰী ৰাজোৰাৰ স্বামীৰ নাম: বুৰাই ৰাজোৰাৰ ঘৰ নং : 9 বয়স : 35 লিঙ্গ : মহিলা	BPJ0107276 ফটো উপলব্ধ	12 নাম : খগেন ৰাজোৰাৰ পিতাৰ নাম: বালি ৰাজোৰাৰ ঘৰ নং : 9 বয়স : 29 লিঙ্গ : পুৰুষ	BPJ0180414 ফটো উপলব্ধ
13 নাম : মাইন মুন্দা স্বামীৰ নাম: শনি ৰাজুৰ ঘৰ নং : 3 বয়স : 29 লিঙ্গ : মহিলা	BPJ1998657 ফটো উপলব্ধ	14 নাম : চোণী ৰাজোৰাৰ পিতাৰ নাম: বালি ৰাজোৰাৰ ঘৰ নং : 9 বয়স : 26 লিঙ্গ : পুৰুষ	BPJ0221010 ফটো উপলব্ধ	15 নাম : জাগনী ৰাজোৰাৰ স্বামীৰ নাম: সুশ্ৰীৰ ৰাজোৰাৰ ঘৰ নং : 8 বয়স : 55 লিঙ্গ : মহিলা	BPJ1474675 ফটো উপলব্ধ
16 নাম : চোচেন ৰাজোৰাৰ পিতাৰ নাম: সুশ্ৰীৰ ৰাজোৰাৰ ঘৰ নং : 8 বয়স : 32 লিঙ্গ : পুৰুষ	BPJ0130179 ফটো উপলব্ধ	17 নাম : নেহা দেবী স্বামীৰ নাম: চনুজ কুমাৰ শ্বাহ ঘৰ নং : 04 বয়স : 27 লিঙ্গ : মহিলা	VGTO129676 ফটো উপলব্ধ	18 নাম : বৃধেশ্বৰ ৰাজোৰাৰ পিতাৰ নাম: সুশ্ৰীৰ ৰাজোৰাৰ ঘৰ নং : 8 বয়স : 26 লিঙ্গ : পুৰুষ	BPJ0221044 ফটো উপলব্ধ
19 নাম : জচুদা চাওঁ ৰাজোৰাৰ স্বামীৰ নাম: চোচেন ৰাজোৰাৰ ঘৰ নং : 08 বয়স : 25 লিঙ্গ : মহিলা	BPJ0567388 ফটো উপলব্ধ	20 নাম : হনু ৰাজোৰাৰ পিতাৰ নাম: মহীৰাম ৰাজোৰাৰ ঘৰ নং : 5 বয়স : 45 লিঙ্গ : পুৰুষ	BPJ1474711 ফটো উপলব্ধ	21 নাম : বগি ৰাজোৰাৰ স্বামীৰ নাম: হানু ৰাজোৰাৰ ঘৰ নং : 5 বয়স : 42 লিঙ্গ : মহিলা	BPJ1474722 ফটো উপলব্ধ
22 নাম : গুৰু প্ৰসাদ শৰ্মা পিতাৰ নাম: জঙ্গলাল শৰ্মা ঘৰ নং : 6 বয়স : 76 লিঙ্গ : পুৰুষ	BPJ1474744 ফটো উপলব্ধ	23 নাম : বিনা শৰ্মা স্বামীৰ নাম: গুৰু প্ৰসাদ শৰ্মা ঘৰ নং : 6 বয়স : 68 লিঙ্গ : মহিলা	BPJ1474755 ফটো উপলব্ধ	24 নাম : দীপক শৰ্মা পিতাৰ নাম: গুৰু প্ৰসাদ শৰ্মা ঘৰ নং : 6 বয়স : 41 লিঙ্গ : পুৰুষ	BPJ1474766 ফটো উপলব্ধ
25 নাম : বিংকী শৰ্মা পিতাৰ নাম: গুৰু প্ৰসাদ শৰ্মা ঘৰ নং : 6 বয়স : 40 লিঙ্গ : মহিলা	BPJ0158535 ফটো উপলব্ধ	26 নাম : প্ৰকাশ শৰ্মা পিতাৰ নাম: গুৰু শৰ্মা ঘৰ নং : 6 বয়স : 36 লিঙ্গ : পুৰুষ	BPJ1972163 ফটো উপলব্ধ	27 নাম : শ্যাম কুমাৰ মাহতু পিতাৰ নাম: গোপাল মাহতু ঘৰ নং : 9 বয়স : 56 লিঙ্গ : পুৰুষ	BPJ1474799 ফটো উপলব্ধ
28 নাম : সুশীলা মাহতু স্বামীৰ নাম: শ্যাম কুমাৰ মাহতু ঘৰ নং : 9 বয়স : 51 লিঙ্গ : মহিলা	BPJ1474802 ফটো উপলব্ধ	29 নাম : সংগীতা মাহতু পিতাৰ নাম: গোপাল মাহতু ঘৰ নং : 9 বয়স : 48 লিঙ্গ : মহিলা	BPJ1474813 ফটো উপলব্ধ	30 নাম : মনোজ কুমাৰ মাহতু পিতাৰ নাম: গোপাল মাহতু ঘৰ নং : 9 বয়স : 46 লিঙ্গ : পুৰুষ	BPJ1474824 ফটো উপলব্ধ



31 নাম : সন্তোষ মাহাতো পিতাৰ নাম: নাথুৰাম মাহাতু ঘৰ নং : ৭ বয়স : 35 লিঙ্গ : পুৰুষ	BPJ1972174 ফটো উপলব্ধ	32 নাম : চানদ মাহাতু পিতাৰ নাম: শ্যামকুমাৰ মাহাতু ঘৰ নং : ৭ বয়স : 34 লিঙ্গ : পুৰুষ	BPJ0170159 ফটো উপলব্ধ	33 নাম : কিৰন মাহাতু পিতাৰ নাম: শ্যামকুমাৰ মাহাতু ঘৰ নং : ৭ বয়স : 33 লিঙ্গ : মহিলা	BPJ1474835 ফটো উপলব্ধ
34 নাম : ৰেখা মাহাতু পিতাৰ নাম: নাথুৰাম মাহাতু ঘৰ নং : ৭ বয়স : 32 লিঙ্গ : মহিলা	BPJ0325159 ফটো উপলব্ধ	35 নাম : অনিতা মাহাতু স্বামীৰ নাম: মনোজ মাহাতু ঘৰ নং : ৭ বয়স : 30 লিঙ্গ : মহিলা	BPJ0177030 ফটো উপলব্ধ	36 নাম : সনম চৌহান মাহাতু স্বামীৰ নাম: সন্তোষ মাহাতু ঘৰ নং : 07 বয়স : 29 লিঙ্গ : মহিলা	VTG0011718 ফটো উপলব্ধ
37 নাম : পল্লবী মাহাতু পিতাৰ নাম: শ্যামকুমাৰ মাহাতু ঘৰ নং : ৭ বয়স : 28 লিঙ্গ : মহিলা	BPJ0170928 ফটো উপলব্ধ	38 নাম : পদা মাহাতু পিতাৰ নাম: নাথুৰাম মাহাতু ঘৰ নং : ৭ বয়স : 28 লিঙ্গ : মহিলা	BPJ0325597 ফটো উপলব্ধ	39 নাম : অমিত কুমাৰ পিতাৰ নাম: শ্যাম কুমাৰ মাহাতু ঘৰ নং : ৭ বয়স : 28 লিঙ্গ : পুৰুষ	BPJ0436311 ফটো উপলব্ধ
40 নাম : ধনাই গঞ্জু পিতাৰ নাম: ৰেংতা গঞ্জু ঘৰ নং : ৯ বয়স : 56 লিঙ্গ : পুৰুষ	BPJ1474857 ফটো উপলব্ধ	41 নাম : চান গঞ্জু পিতাৰ নাম: ধনাই গঞ্জু ঘৰ নং : ৯ বয়স : 28 লিঙ্গ : মহিলা	BPJ0189589 ফটো উপলব্ধ	42 নাম : লিলাৱতী বক্তা পিতাৰ নাম: ধনাই গঞ্জু ঘৰ নং : ৯ বয়স : 26 লিঙ্গ : মহিলা	BPJ0221150 ফটো উপলব্ধ
43 নাম : বিজয় গঞ্জু পিতাৰ নাম: ধনাই গঞ্জু ঘৰ নং : ৯ বয়স : 24 লিঙ্গ : পুৰুষ	BPJ0386268 ফটো উপলব্ধ	44 নাম : কমলাবোতী গঞ্জু স্বামীৰ নাম: বিজয় গঞ্জু ঘৰ নং : 9 বয়স : 23 লিঙ্গ : মহিলা	BPJ1993278 ফটো উপলব্ধ	45 নাম : তপন ভক্তা পিতাৰ নাম: শুকুৰাম ভক্তা ঘৰ নং : 11 বয়স : 71 লিঙ্গ : পুৰুষ	BPJ1474879 ফটো উপলব্ধ
46 নাম : মতিলাল ভক্তা পিতাৰ নাম: শুকুৰাম ভক্তা ঘৰ নং : 11 বয়স : 61 লিঙ্গ : পুৰুষ	BPJ1474891 ফটো উপলব্ধ	47 নাম : সুনীতা ভক্তা স্বামীৰ নাম: তপন ভক্তা ঘৰ নং : 11 বয়স : 58 লিঙ্গ : মহিলা	BPJ1474880 ফটো উপলব্ধ	48 নাম : শিৱানী ভক্তা পিতাৰ নাম: তপন ভক্তা ঘৰ নং : 11 বয়স : 37 লিঙ্গ : মহিলা	BPJ1972185 ফটো উপলব্ধ
E 49 নাম : ভাস্কৰজ্যোতি ভক্তা পিতাৰ নাম: তপন ভক্তা ঘৰ নং : 11 বয়স : 36 লিঙ্গ : পুৰুষ	BPJ1474915 ফটো উপলব্ধ	50 নাম : প্ৰানজিত ভক্তা পিতাৰ নাম: তপন ভক্তা ঘৰ নং : 11 বয়স : 34 লিঙ্গ : পুৰুষ	BPJ1474904 ফটো উপলব্ধ	51 নাম : পুন্য শৰ ভক্তা পিতাৰ নাম: চুফলা ভক্তা ঘৰ নং : 11 বয়স : 61 লিঙ্গ : পুৰুষ	BPJ1474948 ফটো উপলব্ধ
E 52 নাম : মীৰা ভক্তা স্বামীৰ নাম: হৰিলাল ভক্তা ঘৰ নং : 11 বয়স : 59 লিঙ্গ : মহিলা	BPJ1474937 ফটো উপলব্ধ	53 নাম : চুৰেশ ভক্তা পিতাৰ নাম: হৰিলাল ভক্তা ঘৰ নং : 11 বয়স : 26 লিঙ্গ : পুৰুষ	BPJ0221051 ফটো উপলব্ধ	54 নাম : কৰ্ণ ভূমিজ পিতাৰ নাম: ভীম ভূমিজ ঘৰ নং : 13 বয়স : 66 লিঙ্গ : পুৰুষ	BPJ1474971 ফটো উপলব্ধ
55 নাম : পুষ্প ভূমিজ স্বামীৰ নাম: কৰ্ণ ভূমিজ ঘৰ নং : 13 বয়স : 62 লিঙ্গ : মহিলা	BPJ1474982 ফটো উপলব্ধ	56 নাম : ছত্ৰপতি ভূমিজ পিতাৰ নাম: কৰ্ণ ভূমিজ ঘৰ নং : 13 বয়স : 35 লিঙ্গ : পুৰুষ	BPJ1474993 ফটো উপলব্ধ	57 নাম : প্ৰস্তুতী ৰহিদাস স্বামীৰ নাম: চত্ৰপতি ভূমিজ ঘৰ নং : 13 বয়স : 34 লিঙ্গ : মহিলা	BPJ0306514 ফটো উপলব্ধ
58 নাম : নিৰঞ্জন ভূমিজ পিতাৰ নাম: কৰ্ণ ভূমিজ ঘৰ নং : 13 বয়স : 31 লিঙ্গ : পুৰুষ	BPJ1972196 ফটো উপলব্ধ	59 নাম : দিপক ভূমিজ পিতাৰ নাম: কৰ্ণ ভূমিজ ঘৰ নং : 13 বয়স : 26 লিঙ্গ : পুৰুষ	BPJ0554865 ফটো উপলব্ধ	60 নাম : ৰোহিনি ভূমিজ স্বামীৰ নাম: নিৰঞ্জন ভূমিজ ঘৰ নং : 13 বয়স : 26 লিঙ্গ : মহিলা	VTG0096057 ফটো উপলব্ধ



<p>E 61</p> <p>নাম : চিন্তা কেওঁট পিতাৰ নাম : টনু কেওঁট ঘৰ নং : ১৫ বয়স : 80 লিঙ্গ : মহিলা</p> <p>BPJ1475021</p> <p>ফটো উপলব্ধ</p>	<p>62</p> <p>নাম : কুমুদিনী কেওঁট স্বামীৰ নাম : গোলোক কেওঁট ঘৰ নং : ১৫ বয়স : 59 লিঙ্গ : মহিলা</p> <p>BPJ1475009</p> <p>ফটো উপলব্ধ</p>	<p>63</p> <p>নাম : মিনতি কেওঁট পিতাৰ নাম : টনু কেওঁট ঘৰ নং : ১৫ বয়স : 57 লিঙ্গ : মহিলা</p> <p>BPJ1475010</p> <p>ফটো উপলব্ধ</p>
<p>64</p> <p>নাম : বিমান কেওঁট মাতৃৰ নাম : কুমুদিনী কেওঁট ঘৰ নং : ১৫ বয়স : 32 লিঙ্গ : পুৰুষ</p> <p>BPJ1480702</p> <p>ফটো উপলব্ধ</p>	<p>65</p> <p>নাম : মইনুদ্দিন আনচাৰি পিতাৰ নাম : নাজিৰ আনচাৰি ঘৰ নং : ১৬ বয়স : 59 লিঙ্গ : পুৰুষ</p> <p>BPJ1475054</p> <p>ফটো উপলব্ধ</p>	<p>66</p> <p>নাম : বেবীনা বেগম স্বামীৰ নাম : মঈনুদ্দিন আনচাৰি মঈনুদ্দিন আনচাৰি ঘৰ নং : ১৬ বয়স : 55 লিঙ্গ : মহিলা</p> <p>BPJ1475065</p> <p>ফটো উপলব্ধ</p>
<p>67</p> <p>নাম : বাহাৰুল ইছলাম পিতাৰ নাম : মঈনুদ্দিন আনচাৰি মঈনুদ্দিন আনচাৰি ঘৰ নং : ১৬ বয়স : 37 লিঙ্গ : পুৰুষ</p> <p>BPJ1475076</p> <p>ফটো উপলব্ধ</p>	<p>68</p> <p>নাম : মনোৱাৰা বেগম পিতাৰ নাম : মইনুদ্দিন আনচাৰি ঘৰ নং : ১৬ বয়স : 36 লিঙ্গ : মহিলা</p> <p>BPJ1475087</p> <p>ফটো উপলব্ধ</p>	<p>69</p> <p>নাম : ৰেচমা পাৰবিন স্বামীৰ নাম : বাহাৰুল ইছলাম ঘৰ নং : 16 বয়স : 28 লিঙ্গ : মহিলা</p> <p>VGTO095992</p> <p>ফটো উপলব্ধ</p>
<p>70</p> <p>নাম : ৰহিমা খাতুন স্বামীৰ নাম : হচমুদ্দিন আনচাৰি ঘৰ নং : ১৭ বয়স : 48 লিঙ্গ : মহিলা</p> <p>BPJ1475167</p> <p>ফটো উপলব্ধ</p>	<p>E 71</p> <p>নাম : সুভানু আনচাৰি পিতাৰ নাম : হালিম আনচাৰি ঘৰ নং : ১৭ বয়স : 42 লিঙ্গ : পুৰুষ</p> <p>BPJ1475134</p> <p>ফটো উপলব্ধ</p>	<p>72</p> <p>নাম : অজিবৰ আনচাৰি পিতাৰ নাম : হচমুদ্দিন আনচাৰি ঘৰ নং : ১৭ বয়স : 31 লিঙ্গ : পুৰুষ</p> <p>BPJ0057406</p> <p>ফটো উপলব্ধ</p>
<p>73</p> <p>নাম : তামিজা খাতুন স্বামীৰ নাম : আজিবৰ আনচাৰি ঘৰ নং : 17 বয়স : 29 লিঙ্গ : মহিলা</p> <p>VGTO100420</p> <p>ফটো উপলব্ধ</p>	<p>74</p> <p>নাম : নাজিমুদ্দিন আনচাৰি পিতাৰ নাম : হচমুদ্দিন আনচাৰি ঘৰ নং : ১৭ বয়স : 28 লিঙ্গ : পুৰুষ</p> <p>BPJ0057877</p> <p>ফটো উপলব্ধ</p>	<p>75</p> <p>নাম : চুলতানা বেগম স্বামীৰ নাম : আজিবৰ আনচাৰি ঘৰ নং : ১৭ বয়স : 28 লিঙ্গ : মহিলা</p> <p>BPJ0436428</p> <p>ফটো উপলব্ধ</p>
<p>76</p> <p>নাম : অঞ্জমা খাতুন পিতাৰ নাম : হচমুদ্দিন আনচাৰি ঘৰ নং : ১৭ বয়স : 27 লিঙ্গ : মহিলা</p> <p>BPJ0244046</p> <p>ফটো উপলব্ধ</p>	<p>77</p> <p>নাম : নাজিৰা খাতুন স্বামীৰ নাম : নাজিমুল অনচাৰি ঘৰ নং : ১৭ বয়স : 24 লিঙ্গ : মহিলা</p> <p>BPJ1303882</p> <p>ফটো উপলব্ধ</p>	<p>78</p> <p>নাম : জয়ন্ত বড়ো পিতাৰ নাম : ৰবিৰাম বড়ো ঘৰ নং : 17 বয়স : 21 লিঙ্গ : পুৰুষ</p> <p>BPJ2013399</p> <p>ফটো উপলব্ধ</p>
<p>79</p> <p>নাম : লুট লহকৰ পিতাৰ নাম : ৰমেশ লহকৰ ঘৰ নং : ১৮ বয়স : 45 লিঙ্গ : মহিলা</p> <p>BPJ1475189</p> <p>ফটো উপলব্ধ</p>	<p>80</p> <p>নাম : উজিৰ আনচাৰি পিতাৰ নাম : মহৰুম চাহবান ঘৰ নং : ১৯ বয়স : 82 লিঙ্গ : পুৰুষ</p> <p>BPJ1475190</p> <p>ফটো উপলব্ধ</p>	<p>81</p> <p>নাম : বটলন বেগম স্বামীৰ নাম : উজিৰ আনচাৰি ঘৰ নং : ১৯ বয়স : 77 লিঙ্গ : মহিলা</p> <p>BPJ1475203</p> <p>ফটো উপলব্ধ</p>
<p>82</p> <p>নাম : বাবুজান আনচাৰি পিতাৰ নাম : উজিৰ আনচাৰি ঘৰ নং : ১৯ বয়স : 43 লিঙ্গ : পুৰুষ</p> <p>BPJ1475236</p> <p>ফটো উপলব্ধ</p>	<p>83</p> <p>নাম : ডলী শৰ্মা পিতাৰ নাম : বিশ্বম্বৰ শৰ্মা ঘৰ নং : ২০ বয়স : 34 লিঙ্গ : মহিলা</p> <p>BPJ1972209</p> <p>ফটো উপলব্ধ</p>	<p>84</p> <p>নাম : ৰজত ডেকা পিতাৰ নাম : চন্দ্ৰ ডেকা ঘৰ নং : ২১ বয়স : 56 লিঙ্গ : পুৰুষ</p> <p>BPJ1475270</p> <p>ফটো উপলব্ধ</p>
<p>85</p> <p>নাম : পদমী ডেকা স্বামীৰ নাম : ৰজত ডেকা ঘৰ নং : ২১ বয়স : 47 লিঙ্গ : মহিলা</p> <p>BPJ1475281</p> <p>ফটো উপলব্ধ</p>	<p>S2 86</p> <p>নাম : গীতাজলি ডেকা পিতাৰ নাম : ৰজত ডেকা ঘৰ নং : ২১ বয়স : 23 লিঙ্গ : মহিলা</p> <p>BPJ0436659</p> <p>ফটো উপলব্ধ</p>	<p>87</p> <p>নাম : পঙ্কজু দাস পিতাৰ নাম : সোনাৰাম দাস ঘৰ নং : ২৫ বয়স : 51 লিঙ্গ : পুৰুষ</p> <p>BPJ1475349</p> <p>ফটো উপলব্ধ</p>
<p>88</p> <p>নাম : কমল দাস পিতাৰ নাম : সোনাৰাম দাস ঘৰ নং : ২৫ বয়স : 47 লিঙ্গ : পুৰুষ</p> <p>BPJ1475350</p> <p>ফটো উপলব্ধ</p>	<p>89</p> <p>নাম : ধন দাস পিতাৰ নাম : সোনাৰাম দাস ঘৰ নং : ২৫ বয়স : 44 লিঙ্গ : পুৰুষ</p> <p>BPJ1475361</p> <p>ফটো উপলব্ধ</p>	<p>90</p> <p>নাম : আমিনা বেগম স্বামীৰ নাম : জহৰ আনচাৰি ঘৰ নং : ৩১ বয়স : 67 লিঙ্গ : মহিলা</p> <p>BPJ1475372</p> <p>ফটো উপলব্ধ</p>



91 নাম : বচিৰ আনচাৰী পিতাৰ নাম: জহুৰ আনচাৰী ঘৰ নং : 32 বয়স : 56 লিঙ্গ : পুৰুষ	BPJ1475383 ফটো উপলব্ধ	92 নাম : বকিবন খাতুন পিতাৰ নাম: বজিদ আনচাৰী ঘৰ নং : 31 বয়স : 35 লিঙ্গ : মহিলা	BPJ1475441 ফটো উপলব্ধ	93 নাম : খইৰুল নেছা স্বামীৰ নাম: নচিৰ আনছাৰি ঘৰ নং : 32 বয়স : 56 লিঙ্গ : মহিলা	BPJ1475418 ফটো উপলব্ধ
94 নাম : বদৰুল আনছাৰী পিতাৰ নাম: নচিৰ আনছাৰি ঘৰ নং : 32 বয়স : 41 লিঙ্গ : পুৰুষ	BPJ1475429 ফটো উপলব্ধ	95 নাম : চাহনাজ খাতুন স্বামীৰ নাম: বদৰুল আনছাৰী ঘৰ নং : 32 বয়স : 37 লিঙ্গ : মহিলা	BPJ0572719 ফটো উপলব্ধ	96 নাম : চামচুল আনচাৰী পিতাৰ নাম: নচিৰ আনচাৰী ঘৰ নং : 32 বয়স : 36 লিঙ্গ : পুৰুষ	BPJ1475430 ফটো উপলব্ধ
97 নাম : বুখসাৰ খাতুন স্বামীৰ নাম: ছামচুল আনচাৰী ঘৰ নং : 32 বয়স : 26 লিঙ্গ : মহিলা	VGT0092007 ফটো উপলব্ধ	98 নাম : বজিদ আনছাৰী পিতাৰ নাম: জহুৰ আনছাৰী ঘৰ নং : 33 বয়স : 71 লিঙ্গ : পুৰুষ	BPJ1475463 ফটো উপলব্ধ	99 নাম : চৰিৰা বেগম স্বামীৰ নাম: বজিদ আনছাৰী ঘৰ নং : 33 বয়স : 65 লিঙ্গ : মহিলা	BPJ1475474 ফটো উপলব্ধ
100 নাম : ছাবিৰ আনছাৰী পিতাৰ নাম: বজিদ আনছাৰী ঘৰ নং : 33 বয়স : 38 লিঙ্গ : পুৰুষ	BPJ1475496 ফটো উপলব্ধ	101 নাম : ছাকিৰ আনচাৰী পিতাৰ নাম: বজিদ আনচাৰী ঘৰ নং : 33 বয়স : 36 লিঙ্গ : পুৰুষ	BPJ1475452 ফটো উপলব্ধ	102 নাম : বহিদ আনছাৰী পিতাৰ নাম: জহুৰ আনছাৰী ঘৰ নং : 38 বয়স : 67 লিঙ্গ : পুৰুষ	BPJ1475509 ফটো উপলব্ধ
103 নাম : ছাকিনা বেগম স্বামীৰ নাম: বহিদ আনছাৰী ঘৰ নং : 38 বয়স : 57 লিঙ্গ : মহিলা	BPJ1475510 ফটো উপলব্ধ	104 নাম : বুৰিয়া খাতুন পিতাৰ নাম: বচিদ আনচাৰী ঘৰ নং : 38 বয়স : 37 লিঙ্গ : মহিলা	BPJ1475521 ফটো উপলব্ধ	105 নাম : বমিজ আনচাৰী পিতাৰ নাম: বচিদ আনচাৰী ঘৰ নং : 38 বয়স : 35 লিঙ্গ : পুৰুষ	BPJ1475543 ফটো উপলব্ধ
106 নাম : ৰোকিয়া বেগম পিতাৰ নাম: বহিদ আনচাৰী ঘৰ নং : 38 বয়স : 34 লিঙ্গ : মহিলা	BPJ0283796 ফটো উপলব্ধ	107 নাম : খুচব খাতুন পিতাৰ নাম: খলিল আলি ঘৰ নং : 34 বয়স : 29 লিঙ্গ : মহিলা	GNS0134114 ফটো উপলব্ধ	108 নাম : কমল চন্দ্ৰ দাস পিতাৰ নাম: পৰম দাস ঘৰ নং : 35 বয়স : 72 লিঙ্গ : পুৰুষ	BPJ1475554 ফটো উপলব্ধ
109 নাম : সোনেশ্বৰী দাস স্বামীৰ নাম: কমল চন্দ্ৰ দাস ঘৰ নং : 35 বয়স : 64 লিঙ্গ : মহিলা	BPJ1475565 ফটো উপলব্ধ	110 নাম : প্ৰদীপ কৰ্মকাৰ পিতাৰ নাম: চুৰেন কৰ্মকাৰ ঘৰ নং : 39 বয়স : 55 লিঙ্গ : পুৰুষ	BPJ1475598 ফটো উপলব্ধ	111 নাম : দশমী কৰ্মকাৰ স্বামীৰ নাম: প্ৰেমী কৰ্মকাৰ ঘৰ নং : 39 বয়স : 47 লিঙ্গ : মহিলা	BPJ1475601 ফটো উপলব্ধ
112 নাম : অম্বিকা কৰ্মকাৰ পিতাৰ নাম: প্ৰদীপ কৰ্মকাৰ ঘৰ নং : 39 বয়স : 24 লিঙ্গ : মহিলা	BPJ0382481 ফটো উপলব্ধ	113 নাম : চুৰেন ৰাজোবাৰ পিতাৰ নাম: দুলুবা ৰাজোবাৰ ঘৰ নং : 39 বয়স : 71 লিঙ্গ : পুৰুষ	BPJ1475623 ফটো উপলব্ধ	114 নাম : বান্ধবী ৰাজোবাৰ স্বামীৰ নাম: চুৰেন ৰাজোবাৰ ঘৰ নং : 39 বয়স : 67 লিঙ্গ : মহিলা	BPJ1475634 ফটো উপলব্ধ
115 নাম : প্ৰিয়ৰঞ্জন ৰাজোবাৰ পিতাৰ নাম: চুৰেন ৰাজোবাৰ ঘৰ নং : 39 বয়স : 45 লিঙ্গ : পুৰুষ	BPJ1475645 ফটো উপলব্ধ	116 নাম : ভূপেন ৰাজোবাৰ পিতাৰ নাম: চুৰেন ৰাজোবাৰ ঘৰ নং : 39 বয়স : 37 লিঙ্গ : পুৰুষ	BPJ1475667 ফটো উপলব্ধ	117 নাম : সীমা ৰাজোবাৰ স্বামীৰ নাম: প্ৰিয়ৰঞ্জন ৰাজোবাৰ ঘৰ নং : 39 বয়স : 32 লিঙ্গ : মহিলা	BPJ1972221 ফটো উপলব্ধ
118 নাম : কমলা ৰাজোবাৰ স্বামীৰ নাম: ভূপেন ৰাজোবাৰ ঘৰ নং : 39 বয়স : 32 লিঙ্গ : মহিলা	BPJ1480757 ফটো উপলব্ধ	119 নাম : সঞ্জয় ৰাজোবাৰ পিতাৰ নাম: লক্ষ্মী ৰাজোবাৰ ঘৰ নং : 39 বয়স : 27 লিঙ্গ : পুৰুষ	BPJ0304113 ফটো উপলব্ধ	120 নাম : শ্ৰীকান্ত ৰাজোবাৰ পিতাৰ নাম: মুখেশ্বৰ ৰাজোবাৰ ঘৰ নং : 81 বয়স : 62 লিঙ্গ : পুৰুষ	BPJ1475747 ফটো উপলব্ধ



121	BPJ1475758	নাম : অহিলা ৰাজোবাৰ স্বামীৰ নাম: শ্ৰীকান্ত ৰাজোবাৰ ঘৰ নং : 81 বয়স : 54 লিঙ্গ : মহিলা	ফটো উপলব্ধ	122	BPJ1475689	নাম : ইন্দ্ৰ ৰাজোবাৰ পিতাৰ নাম: শিবনাথ ৰাজোবাৰ ঘৰ নং : 82 বয়স : 48 লিঙ্গ : পুৰুষ	ফটো উপলব্ধ	123	BPJ1475690	নাম : ডালমনি ৰাজোবাৰ স্বামীৰ নাম: ইন্দ্ৰ ৰাজোবাৰ ঘৰ নং : 81 বয়স : 45 লিঙ্গ : মহিলা	ফটো উপলব্ধ
124	BPJ0572735	নাম : জয়ন্ত ৰাজোবাৰ পিতাৰ নাম: ইন্দ্ৰ ৰাজোবাৰ ঘৰ নং : 82 বয়স : 25 লিঙ্গ : পুৰুষ	ফটো উপলব্ধ	125	BPJ1475769	নাম : গনচা ৰাজোবাৰ পিতাৰ নাম: লেংৰা ৰাজোবাৰ ঘৰ নং : 82 বয়স : 69 লিঙ্গ : পুৰুষ	ফটো উপলব্ধ	126	BPJ1475770	নাম : লুকু ৰাজোবাৰ স্বামীৰ নাম: গনচা ৰাজোবাৰ ঘৰ নং : 82 বয়স : 67 লিঙ্গ : মহিলা	ফটো উপলব্ধ
127	BPJ1475781	নাম : কৃষ্ণ কান্ত ৰাজোবাৰ পিতাৰ নাম: গনচা ৰাজোবাৰ ঘৰ নং : 82 বয়স : 40 লিঙ্গ : পুৰুষ	ফটো উপলব্ধ	128	BPJ1480768	নাম : মৌচুমী ৰাজোবাৰ স্বামীৰ নাম: কৃষ্ণকান্ত ৰাজোবাৰ ঘৰ নং : 82 বয়স : 35 লিঙ্গ : মহিলা	ফটো উপলব্ধ	129	BPJ1475792	নাম : ভলু ৰাজোবাৰ পিতাৰ নাম: ভগীৰথ ৰাজোবাৰ ঘৰ নং : 88 বয়স : 62 লিঙ্গ : পুৰুষ	ফটো উপলব্ধ
130	BPJ1475805	নাম : কমলেশ্বৰী ৰাজোবাৰ স্বামীৰ নাম: ভলু ৰাজোবাৰ ঘৰ নং : 88 বয়স : 57 লিঙ্গ : মহিলা	ফটো উপলব্ধ	131	BPJ1475827	নাম : বত্ৰেশ্বৰ ৰাজোবাৰ পিতাৰ নাম: ভগীৰথ ৰাজোবাৰ ঘৰ নং : 88 বয়স : 45 লিঙ্গ : পুৰুষ	ফটো উপলব্ধ	132	BPJ1972232	নাম : সৰশ্বতী ৰাজোবাৰ স্বামীৰ নাম: বত্ৰেশ্বৰ ৰাজোবাৰ ঘৰ নং : 88 বয়স : 35 লিঙ্গ : মহিলা	ফটো উপলব্ধ
E 133	BPJ1972243	নাম : আদিৰ ৰাজোবাৰ পিতাৰ নাম: ভলু ৰাজোবাৰ ঘৰ নং : 88 বয়স : 30 লিঙ্গ : মহিলা	ফটো উপলব্ধ	134	BPJ1475838	নাম : হৰিদেব ৰাজোবাৰ পিতাৰ নাম: বলোৰাম ৰাজোবাৰ ঘৰ নং : 85 বয়স : 47 লিঙ্গ : পুৰুষ	ফটো উপলব্ধ	135	BPJ1475849	নাম : আলমনি ৰাজোবাৰ স্বামীৰ নাম: হৰিদেব ৰাজোবাৰ ঘৰ নং : 85 বয়স : 44 লিঙ্গ : মহিলা	ফটো উপলব্ধ
136	BPJ1475850	নাম : চৈনল্লা আনচাৰী পিতাৰ নাম: জহুৰ আনচাৰী ঘৰ নং : 86 বয়স : 82 লিঙ্গ : পুৰুষ	ফটো উপলব্ধ	137	BPJ1475861	নাম : ৰজিদন নেছা স্বামীৰ নাম: সৈনুল্লা আনচাৰী ঘৰ নং : 86 বয়স : 65 লিঙ্গ : মহিলা	ফটো উপলব্ধ	138	BPJ1475872	নাম : ইজাম আনচাৰী পিতাৰ নাম: চৈনুল্লাহ আনচাৰী ঘৰ নং : 86 বয়স : 48 লিঙ্গ : পুৰুষ	ফটো উপলব্ধ
139	BPJ1475883	নাম : ৰিয়াজুদ্দিন আনচাৰী পিতাৰ নাম: সৈনুল্লা আনচাৰী ঘৰ নং : 46 বয়স : 41 লিঙ্গ : পুৰুষ	ফটো উপলব্ধ	140	BPJ1475894	নাম : ৰফিক আনচাৰী পিতাৰ নাম: চৈনুল্লা আনচাৰী ঘৰ নং : 86 বয়স : 37 লিঙ্গ : পুৰুষ	ফটো উপলব্ধ	141	BPJ1400340	নাম : আহ্নোজা বেগম স্বামীৰ নাম: ৰফিক আনচাৰী ঘৰ নং : 86 বয়স : 37 লিঙ্গ : মহিলা	ফটো উপলব্ধ
142	BPJ1475907	নাম : কুলসুম বেগম স্বামীৰ নাম: ইজাম আনচাৰী ঘৰ নং : 86 বয়স : 36 লিঙ্গ : মহিলা	ফটো উপলব্ধ	143	BPJ1268192	নাম : গোলাবাচা খাতুন স্বামীৰ নাম: ৰিয়াজুদ্দিন আনচাৰী ঘৰ নং : 86 বয়স : 29 লিঙ্গ : মহিলা	ফটো উপলব্ধ	144	BPJ1475918	নাম : প্ৰভু ৰাজোবাৰ পিতাৰ নাম: বিক্ৰম ৰাজোবাৰ ঘৰ নং : 89 বয়স : 50 লিঙ্গ : পুৰুষ	ফটো উপলব্ধ
145	BPJ0474437	নাম : চম্পা ৰাজোবাৰ পিতাৰ নাম: প্ৰভু ৰাজোবাৰ ঘৰ নং : 89 বয়স : 24 লিঙ্গ : মহিলা	ফটো উপলব্ধ	146	BPJ0304832	নাম : নৰেন ৰাজোবাৰ পিতাৰ নাম: বলাই ৰাজোবাৰ ঘৰ নং : 48 বয়স : 40 লিঙ্গ : পুৰুষ	ফটো উপলব্ধ	147	BPJ0306910	নাম : ললিতা ৰাজোবাৰ স্বামীৰ নাম: নৰেন ৰাজোবাৰ ঘৰ নং : 48 বয়স : 34 লিঙ্গ : মহিলা	ফটো উপলব্ধ
148	BPJ0554857	নাম : বাবলু ৰাজোবাৰ পিতাৰ নাম: পবন ৰাজোবাৰ ঘৰ নং : 88 বয়স : 26 লিঙ্গ : পুৰুষ	ফটো উপলব্ধ	149	BPJ1475985	নাম : ভীম ৰাজোবাৰ পিতাৰ নাম: বিক্ৰম ৰাজোবাৰ ঘৰ নং : 50 বয়স : 57 লিঙ্গ : পুৰুষ	ফটো উপলব্ধ	150	BPJ1475996	নাম : ৰাহু ৰাজোবাৰ স্বামীৰ নাম: ভীম ৰাজোবাৰ ঘৰ নং : 50 বয়স : 55 লিঙ্গ : মহিলা	ফটো উপলব্ধ



151 নাম : উমানন্দ ৰাজোৱাৰ পিতাৰ নাম: ভিমু ৰাজোৱাৰ ঘৰ নং : ৫০ বয়স : 36 লিঙ্গ : পুৰুষ	BPJ1972265 ফটো উপলব্ধ	152 নাম : কমল ৰাজোৱাৰ পিতাৰ নাম: ভিমু ৰাজোৱাৰ ঘৰ নং : ৫০ বয়স : 36 লিঙ্গ : পুৰুষ	BPJ1972264 ফটো উপলব্ধ	153 নাম : বিষ্ণু ৰাজোৱাৰ পিতাৰ নাম: ভিমু ৰাজোৱাৰ ঘৰ নং : ৫০ বয়স : 32 লিঙ্গ : পুৰুষ	BPJ1972276 ফটো উপলব্ধ
154 নাম : মমি ৰাজুৱাৰ স্বামীৰ নাম: বিষ্ণু ৰাজুৱাৰ ঘৰ নং : 50 বয়স : 23 লিঙ্গ : মহিলা	VGT0108357 ফটো উপলব্ধ	155 নাম : অভিৰাম কৰ্মকাৰ পিতাৰ নাম: মহেন্দ্ৰ কৰ্মকাৰ ঘৰ নং : 51 বয়স : 63 লিঙ্গ : পুৰুষ	BPJ1481169 ফটো উপলব্ধ	156 নাম : বীণা কৰ্মকাৰ স্বামীৰ নাম: অভিৰাম কৰ্মকাৰ ঘৰ নং : 51 বয়স : 59 লিঙ্গ : মহিলা	BPJ1481170 ফটো উপলব্ধ
157 নাম : পূৰ্ণ কান্ত কৰ্মকাৰ পিতাৰ নাম: শংকৰ কৰ্মকাৰ ঘৰ নং : ৫১ বয়স : 51 লিঙ্গ : পুৰুষ	BPJ1476035 ফটো উপলব্ধ	158 নাম : চনয় কৰ্মকাৰ স্বামীৰ নাম: মদন কৰ্মকাৰ ঘৰ নং : ৫১ বয়স : 45 লিঙ্গ : মহিলা	BPJ1476024 ফটো উপলব্ধ	159 নাম : লিনা বসুমতাৰী স্বামীৰ নাম: পূৰ্ণ কৰ্মকাৰ ঘৰ নং : ৫১ বয়স : 43 লিঙ্গ : মহিলা	BPJ1476046 ফটো উপলব্ধ
160 নাম : ৰমেশ কৰ্মকাৰ পিতাৰ নাম: শংকৰ কৰ্মকাৰ ঘৰ নং : ৫১ বয়স : 42 লিঙ্গ : পুৰুষ	BPJ1476057 ফটো উপলব্ধ	161 নাম : লক্ষ্মীমণি কৰ্মকাৰ স্বামীৰ নাম: ৰমেশ কৰ্মকাৰ ঘৰ নং : ৫১ বয়স : 41 লিঙ্গ : মহিলা	BPJ1481227 ফটো উপলব্ধ	162 নাম : লক্ষীশ্ৰী কৰ্মকাৰ পিতাৰ নাম: অভিৰাম কৰ্মকাৰ ঘৰ নং : 51 বয়স : 38 লিঙ্গ : মহিলা	BPJ1481181 ফটো উপলব্ধ
163 নাম : আনিল কৰ্মকাৰ পিতাৰ নাম: অভিৰাম কৰ্মকাৰ ঘৰ নং : 51 বয়স : 38 লিঙ্গ : পুৰুষ	BPJ1481158 ফটো উপলব্ধ	164 নাম : গৌতম কৰ্মকাৰ পিতাৰ নাম: মদন কৰ্মকাৰ ঘৰ নং : 51 বয়স : 25 লিঙ্গ : পুৰুষ	VGT0095976 ফটো উপলব্ধ	165 নাম : লিজা কৰ্মকাৰ পিতাৰ নাম: পূৰ্ণ কৰ্মকাৰ ঘৰ নং : ৫১ বয়স : 23 লিঙ্গ : মহিলা	BPJ0435594 ফটো উপলব্ধ
166 নাম : উত্তম কৰ্মকাৰ পিতাৰ নাম: মদন কৰ্মকাৰ ঘৰ নং : 51 বয়স : 19 লিঙ্গ : পুৰুষ	VGT0101055 ফটো উপলব্ধ	167 নাম : শিব কেওঁট পিতাৰ নাম: ভোলা কেওঁট ঘৰ নং : ৫২ বয়স : 86 লিঙ্গ : পুৰুষ	BPJ1476068 ফটো উপলব্ধ	168 নাম : মিত্ৰদেব কেওঁট পিতাৰ নাম: শিব কেওঁট ঘৰ নং : ৫২ বয়স : 57 লিঙ্গ : পুৰুষ	BPJ1476080 ফটো উপলব্ধ
169 নাম : ভূপেন কেওঁট পিতাৰ নাম: শিব কেওঁট ঘৰ নং : ৫২ বয়স : 55 লিঙ্গ : পুৰুষ	BPJ1476091 ফটো উপলব্ধ	170 নাম : হেমন্ত কেওঁট পিতাৰ নাম: শিব কেওঁট ঘৰ নং : ৫২ বয়স : 46 লিঙ্গ : পুৰুষ	BPJ1476104 ফটো উপলব্ধ	171 নাম : চুমি বৰুৱা কেওঁট স্বামীৰ নাম: মিত্ৰদেব কেওঁট ঘৰ নং : ৫২ বয়স : 38 লিঙ্গ : মহিলা	BPJ1476126 ফটো উপলব্ধ
172 নাম : পালখি বৰুৱা কেওঁট স্বামীৰ নাম: ভূপেন কেওঁট ঘৰ নং : ৫২ বয়স : 38 লিঙ্গ : মহিলা	BPJ1476115 ফটো উপলব্ধ	173 নাম : ৰিজু শইকিয়া কেওঁট স্বামীৰ নাম: হেমন্ত কেওঁট ঘৰ নং : 52 বয়স : 31 লিঙ্গ : মহিলা	BPJ0317412 ফটো উপলব্ধ	174 নাম : ৰেবতী সন্তাল স্বামীৰ নাম: বুদ্ধেশ্বৰ চাওঁতাল ঘৰ নং : ৫২ বয়স : 26 লিঙ্গ : মহিলা	BPJ1222413 ফটো উপলব্ধ
175 নাম : মুনা ৰহিদাস স্বামীৰ নাম: গনপতিয়া ৰহিদাস ঘৰ নং : ৫৩ বয়স : 66 লিঙ্গ : মহিলা	BPJ1476137 ফটো উপলব্ধ	176 নাম : অন্নপূৰ্ণা ৰহিদাস পিতাৰ নাম: গনপতিয়া ৰহিদাস ঘৰ নং : ৫৩ বয়স : 45 লিঙ্গ : মহিলা	BPJ1476148 ফটো উপলব্ধ	177 নাম : দিলীপ ৰহিদাস পিতাৰ নাম: মুনা ৰহিদাস ঘৰ নং : ৫৩ বয়স : 31 লিঙ্গ : পুৰুষ	BPJ1480779 ফটো উপলব্ধ
178 নাম : মিন ভক্তা স্বামীৰ নাম: বাবুল ভক্তা ঘৰ নং : ৫৫ বয়স : 65 লিঙ্গ : মহিলা	BPJ1476171 ফটো উপলব্ধ	179 নাম : জুন ভক্তা স্বামীৰ নাম: বাবুল ভক্তা ঘৰ নং : ৫৫ বয়স : 60 লিঙ্গ : মহিলা	BPJ1476182 ফটো উপলব্ধ	180 নাম : দীপক ভক্তা পিতাৰ নাম: ধমেশ্বৰ ভক্তা ঘৰ নং : ৫৫ বয়স : 47 লিঙ্গ : পুৰুষ	BPJ1476193 ফটো উপলব্ধ



181 নাম : বাৰ্ণা দাস ভক্তা স্বামীৰ নাম: দীপক ভক্তা ঘৰ নং : ৫৫ বয়স : 46 লিঙ্গ : মহিলা	BPJ1972287 ফটো উপলব্ধ	182 নাম : বিজিত ভক্ত পিতাৰ নাম: বাবুল ভক্তা ঘৰ নং : ৫৫ বয়স : 43 লিঙ্গ : পুৰুষ	BPJ1972298 ফটো উপলব্ধ	183 নাম : পবিত্ৰ ভক্তা পিতাৰ নাম: ধমেশ্বৰ ভক্তা ঘৰ নং : ৫৫ বয়স : 39 লিঙ্গ : পুৰুষ	BPJ1476217 ফটো উপলব্ধ
184 নাম : প্ৰাঞ্জীত ভক্ত পিতাৰ নাম: বাবুল ভক্তা ঘৰ নং : ৫৫ বয়স : 38 লিঙ্গ : পুৰুষ	BPJ1476228 ফটো উপলব্ধ	185 নাম : বিৰাজ ৰাজবংশি পিতাৰ নাম: নিমল ৰাজোবাৰ ঘৰ নং : ৫৬ বয়স : 58 লিঙ্গ : পুৰুষ	BPJ1476262 ফটো উপলব্ধ	186 নাম : শোণন ৰাজোবাৰ পিতাৰ নাম: নিমল ৰাজোবাৰ ঘৰ নং : ৫৬ বয়স : 42 লিঙ্গ : পুৰুষ	BPJ1476273 ফটো উপলব্ধ
187 নাম : জিতেন ৰাজোৱাৰ পিতাৰ নাম: বলৰাম ৰাজোৱাৰ ঘৰ নং : ৫৭ বয়স : 35 লিঙ্গ : পুৰুষ	BPJ1480780 ফটো উপলব্ধ	188 নাম : ধৰ্মেন্দ্ৰ ৰাজোৱাৰ পিতাৰ নাম: বলৰাম ৰাজোৱাৰ ঘৰ নং : ৫৭ বয়স : 32 লিঙ্গ : পুৰুষ	BPJ1481249 ফটো উপলব্ধ	189 নাম : বিবি ৰহিদাস মাতৃৰ নাম: উমিলা ৰহিদাস ঘৰ নং : ৫৮ বয়স : 41 লিঙ্গ : মহিলা	BPJ1480791 ফটো উপলব্ধ
190 নাম : শিব ৰোহীদাস পিতাৰ নাম: ৰামচন্দ্ৰ ৰহিদাস ঘৰ নং : ৫৮ বয়স : 39 লিঙ্গ : পুৰুষ	BPJ1476319 ফটো উপলব্ধ	191 নাম : পুনেশ্বৰী ৰহিদাস পিতাৰ নাম: ৰামচন্দ্ৰ ৰহিদাস ঘৰ নং : ৫৮ বয়স : 35 লিঙ্গ : মহিলা	BPJ0313536 ফটো উপলব্ধ	192 নাম : সঞ্জিতা কুৰ্মী ৰহীদাস স্বামীৰ নাম: লোকনাথ ৰহীদাস ৰহীদাস ঘৰ নং : 58 বয়স : 28 লিঙ্গ : মহিলা	BPJ2036770 ফটো উপলব্ধ
193 নাম : লোকনাথ ৰহিদাস পিতাৰ নাম: ৰাম চন্দ্ৰ ৰহিদাস ঘৰ নং : ৫৮ বয়স : 27 লিঙ্গ : পুৰুষ	BPJ0176941 ফটো উপলব্ধ	194 নাম : বিনতী কৰ্মকাৰ স্বামীৰ নাম: বিনোদ কৰ্মকাৰ ঘৰ নং : ৫৯ বয়স : 45 লিঙ্গ : মহিলা	BPJ1476342 ফটো উপলব্ধ	195 নাম : হিৰামণি দাস পিতাৰ নাম: আনন্দ কৰ্মকাৰ ঘৰ নং : 59 বয়স : 38 লিঙ্গ : মহিলা	BPJ1476397 ফটো উপলব্ধ
196 নাম : তৃষ্ণা দাস পিতাৰ নাম: আনন্দ কৰ্মকাৰ ঘৰ নং : 59 বয়স : 33 লিঙ্গ : মহিলা	BPJ1476411 ফটো উপলব্ধ	197 নাম : গোলাপী বড়ো স্বামীৰ নাম: পুৰাৰাম বড়ো ঘৰ নং : ৬০ বয়স : 53 লিঙ্গ : মহিলা	BPJ1476422 ফটো উপলব্ধ	198 নাম : চেখৰ জ্যোতি বড়ো মাতৃৰ নাম: গোলাপী বড়ো ঘৰ নং : ৬০ বয়স : 31 লিঙ্গ : পুৰুষ	BPJ1481045 ফটো উপলব্ধ
199 নাম : অৰুণ কুমাৰ শৰ্মা পিতাৰ নাম: জোবালাপ্ৰসাদ শৰ্মা ঘৰ নং : ৬১ বয়স : 62 লিঙ্গ : পুৰুষ	BPJ1476444 ফটো উপলব্ধ	200 নাম : পুনতা গঞ্জ পিতাৰ নাম: ৰাধন গঞ্জ ঘৰ নং : ৬১ বয়স : 58 লিঙ্গ : পুৰুষ	BPJ1476477 ফটো উপলব্ধ	201 নাম : ৰূপে গঞ্জ স্বামীৰ নাম: পুনতা গঞ্জ ঘৰ নং : ৬১ বয়স : 54 লিঙ্গ : মহিলা	BPJ1476488 ফটো উপলব্ধ
202 নাম : প্ৰেম কুমাৰ শৰ্মা পিতাৰ নাম: জোবালাপ্ৰসাদ শৰ্মা ঘৰ নং : ৬১ বয়স : 49 লিঙ্গ : পুৰুষ	BPJ1476466 ফটো উপলব্ধ	203 নাম : শাৰিকা শৰ্মা স্বামীৰ নাম: অৰুণ কুমাৰ শৰ্মা ঘৰ নং : ৬১ বয়স : 45 লিঙ্গ : মহিলা	BPJ1476455 ফটো উপলব্ধ	204 নাম : আশা শৰ্মা স্বামীৰ নাম: প্ৰেমকুমাৰ শৰ্মা ঘৰ নং : ৬১ বয়স : 40 লিঙ্গ : মহিলা	BPJ0316497 ফটো উপলব্ধ
205 নাম : চিলা দেবী গঞ্জ পিতাৰ নাম: পূণতা গঞ্জ ঘৰ নং : 61 বয়স : 28 লিঙ্গ : মহিলা	BPJ0301960 ফটো উপলব্ধ	206 নাম : আশা গাঞ্জ স্বামীৰ নাম: লক্ষী গাঞ্জ ঘৰ নং : ৬১ বয়স : 28 লিঙ্গ : মহিলা	BPJ0436519 ফটো উপলব্ধ	207 নাম : মানসী শৰ্মা পিতাৰ নাম: অৰুন শৰ্মা ঘৰ নং : ৬১ বয়স : 27 লিঙ্গ : মহিলা	BPJ0554972 ফটো উপলব্ধ
208 নাম : লক্ষী গঞ্জ পিতাৰ নাম: পূণতা গঞ্জ ঘৰ নং : ৬১ বয়স : 26 লিঙ্গ : পুৰুষ	BPJ0221192 ফটো উপলব্ধ	209 নাম : নন্দীতা শৰ্মা পিতাৰ নাম: অৰুন শৰ্মা ঘৰ নং : ৬১ বয়স : 23 লিঙ্গ : মহিলা	BPJ0474155 ফটো উপলব্ধ	210 নাম : হপন চাওঁতাল পিতাৰ নাম: কাতিক চাওঁতাল ঘৰ নং : ৬২ বয়স : 58 লিঙ্গ : পুৰুষ	BPJ1476524 ফটো উপলব্ধ



211 নাম : অশোক শৰ্মা পিতাৰ নাম: জোবালাপ্ৰসাদ শৰ্মা ঘৰ নং : ৬২ বয়স : 57 লিঙ্গ : পুৰুষ	BPJ1476499 ফটো উপলব্ধ	212 নাম : গুন চাওঁতাল পিতাৰ নাম: কাৰ্ত্তিক চাওঁতাল ঘৰ নং : ৬২ বয়স : 49 লিঙ্গ : মহিলা	BPJ1476546 ফটো উপলব্ধ	213 নাম : বীনা শৰ্মা স্বামীৰ নাম: অশোক শৰ্মা ঘৰ নং : ৬২ বয়স : 48 লিঙ্গ : মহিলা	BPJ1476502 ফটো উপলব্ধ
214 নাম : মুটকমনি চাওঁতাল স্বামীৰ নাম: গুন চাওঁতাল ঘৰ নং : ৬২ বয়স : 44 লিঙ্গ : মহিলা	BPJ1480804 ফটো উপলব্ধ	215 নাম : বিচিত্ৰ চাওঁতাল পিতাৰ নাম: কাৰ্ত্তিক চাওঁতাল ঘৰ নং : ৬২ বয়স : 40 লিঙ্গ : পুৰুষ	BPJ1476568 ফটো উপলব্ধ	216 নাম : বুদ্ধেশ্বৰী চাওঁতাল পিতাৰ নাম: ফাগু চাওঁতাল ঘৰ নং : ৬২ বয়স : 27 লিঙ্গ : পুৰুষ	BPJ0221143 ফটো উপলব্ধ
217 নাম : বিতিকা শৰ্মা পিতাৰ নাম: অশোক শৰ্মা ঘৰ নং : ৬২ বয়স : 25 লিঙ্গ : মহিলা	BPJ0436139 ফটো উপলব্ধ	218 নাম : মনু সন্তাল পিতাৰ নাম: গুন চাওঁতাল ঘৰ নং : ৬২ বয়স : 24 লিঙ্গ : পুৰুষ	BPJ1413186 ফটো উপলব্ধ	219 নাম : জলেশ্বৰী চাওঁতাল পিতাৰ নাম: গুন চাওঁতাল ঘৰ নং : ৬২ বয়স : 23 লিঙ্গ : মহিলা	BPJ0435248 ফটো উপলব্ধ
220 নাম : বীণা টোদ পিতাৰ নাম: হৰ্পন টোদ ঘৰ নং : 62 বয়স : 21 লিঙ্গ : মহিলা	BPJ1999572 ফটো উপলব্ধ	221 নাম : গায়ত্ৰী শৰ্মা স্বামীৰ নাম: শ্যামকুমাৰ শৰ্মা ঘৰ নং : ৬৩ বয়স : 42 লিঙ্গ : মহিলা	BPJ1476591 ফটো উপলব্ধ	222 নাম : নিৰঞ্জন শৰ্মা মাতৃৰ নাম: গায়ত্ৰী শৰ্মা ঘৰ নং : 63 বয়স : 22 লিঙ্গ : পুৰুষ	BPJ1989128 ফটো উপলব্ধ
223 নাম : পাবৰ্বতী দেৱী স্বামীৰ নাম: লালুবা শ্বাহ ঘৰ নং : ৬৪ বয়স : 59 লিঙ্গ : মহিলা	BPJ1476615 ফটো উপলব্ধ	224 নাম : পুনম কুমাৰী মাতৃৰ নাম: পাবৰ্বতী দেৱী ঘৰ নং : ৬৪ বয়স : 27 লিঙ্গ : মহিলা	BPJ0221135 ফটো উপলব্ধ	225 নাম : চনুজ কুমাৰ শ্বাহ পিতাৰ নাম: লালুবা শ্বাহ ঘৰ নং : 64 বয়স : 25 লিঙ্গ : পুৰুষ	BPJ0301903 ফটো উপলব্ধ
226 নাম : ব্ৰহ্ম গঞ্জ পিতাৰ নাম: পুনতা গঞ্জ ঘৰ নং : ৬৪ বয়স : 23 লিঙ্গ : মহিলা	BPJ0435321 ফটো উপলব্ধ	227 নাম : মনেশ্বৰী চাওঁতাল পিতাৰ নাম: অতুল চাওঁতাল ঘৰ নং : ৬৪ বয়স : 23 লিঙ্গ : মহিলা	BPJ0435362 ফটো উপলব্ধ	E 228 নাম : অতুল চাওঁতাল পিতাৰ নাম: কাৰ্ত্তিক চাওঁতাল ঘৰ নং : ৬৬ বয়স : 56 লিঙ্গ : পুৰুষ	BPJ1476637 ফটো উপলব্ধ
229 নাম : দেৱন্তী চাওঁতাল স্বামীৰ নাম: অতুল চাওঁতাল ঘৰ নং : ৬৬ বয়স : 52 লিঙ্গ : মহিলা	BPJ1476648 ফটো উপলব্ধ	230 নাম : ৰাজু চাওঁতাল পিতাৰ নাম: অতুল চাওঁতাল ঘৰ নং : ৬৬ বয়স : 29 লিঙ্গ : পুৰুষ	BPJ0180141 ফটো উপলব্ধ	231 নাম : সুনিতা চাওঁতাল পিতাৰ নাম: অতুল চাওঁতাল ঘৰ নং : ৬৬ বয়স : 24 লিঙ্গ : মহিলা	BPJ0436097 ফটো উপলব্ধ
232 নাম : ৰঞ্জিত সাওঁতাল মাতৃৰ নাম: দেৱন্তী চাওঁতাল ঘৰ নং : 66 বয়স : 19 লিঙ্গ : পুৰুষ	VGT0112292 ফটো উপলব্ধ	233 নাম : ৰাজ কুমাৰ মহতু পিতাৰ নাম: দেৱানন্দ মহতু ঘৰ নং : ৬৮ বয়স : 54 লিঙ্গ : পুৰুষ	BPJ1476659 ফটো উপলব্ধ	234 নাম : চম্পা চৌধুৰী মাহতু স্বামীৰ নাম: ৰাজকুমাৰ মাহতু ঘৰ নং : 68 বয়স : 44 লিঙ্গ : মহিলা	BPJ1476660 ফটো উপলব্ধ
235 নাম : আব্দুল আনচাৰী পিতাৰ নাম: চান্দাৰ আনচাৰী ঘৰ নং : ৬৯ বয়স : 49 লিঙ্গ : পুৰুষ	BPJ1476671 ফটো উপলব্ধ	236 নাম : জাৰিনা বেগম স্বামীৰ নাম: আব্দুল আনচাৰী ঘৰ নং : ৬৯ বয়স : 46 লিঙ্গ : মহিলা	BPJ1476682 ফটো উপলব্ধ	237 নাম : কৰিশা খাতুন পিতাৰ নাম: আব্দুল আনচাৰী ঘৰ নং : 69 বয়স : 22 লিঙ্গ : মহিলা	BPJ1992007 ফটো উপলব্ধ
238 নাম : জুলেখা খাতুন স্বামীৰ নাম: আইনুল আনচাৰী ঘৰ নং : ৭০ বয়স : 78 লিঙ্গ : মহিলা	BPJ1476693 ফটো উপলব্ধ	239 নাম : অনিমা খাতুন পিতাৰ নাম: আইনুল আনচাৰী ঘৰ নং : ৭০ বয়স : 46 লিঙ্গ : মহিলা	BPJ1476706 ফটো উপলব্ধ	240 নাম : আজিদা খাতুন মাতৃৰ নাম: আইনুল আনচাৰী ঘৰ নং : ৭০ বয়স : 35 লিঙ্গ : মহিলা	BPJ1476717 ফটো উপলব্ধ



241 নাম : বামবিলাস মাহত পিতাৰ নাম: গনি মাহত ঘৰ নং : ৭১ বয়স : 60 লিঙ্গ : পুৰুষ	BPJ1476728 ফটো উপলব্ধ	242 নাম : সুশিলা মাহত স্বামীৰ নাম: বামবিলাস মাহত ঘৰ নং : ৭১ বয়স : 54 লিঙ্গ : মহিলা	BPJ1476739 ফটো উপলব্ধ	243 নাম : সাবিত্ৰী বহিদাস পিতাৰ নাম: শিবু বহিদাস ঘৰ নং : ৭১ বয়স : 33 লিঙ্গ : মহিলা	BPJ1480815 ফটো উপলব্ধ
244 নাম : সন্তোশ মাহত পিতাৰ নাম: বামবিলাচ মাহত ঘৰ নং : ৭১ বয়স : 30 লিঙ্গ : পুৰুষ	BPJ0172346 ফটো উপলব্ধ	245 নাম : চুমন কুমাৰী স্বামীৰ নাম: সন্তোশ মাহত ঘৰ নং : ৭১ বয়স : 29 লিঙ্গ : মহিলা	BPJ0172445 ফটো উপলব্ধ	246 নাম : অশোক মাহত পিতাৰ নাম: বামবিলাচ মাহত ঘৰ নং : ৭১ বয়স : 28 লিঙ্গ : পুৰুষ	BPJ0172536 ফটো উপলব্ধ
247 নাম : দীনেশ মাহত পিতাৰ নাম: বামবিলাস মাহত ঘৰ নং : ৭১ বয়স : 26 লিঙ্গ : পুৰুষ	BPJ0436121 ফটো উপলব্ধ	248 নাম : লক্ষ্মী দেবী স্বামীৰ নাম: অশোক মাহত ঘৰ নং : 71 বয়স : 22 লিঙ্গ : মহিলা	VGT0082180 ফটো উপলব্ধ	249 নাম : পাৰ্বতী দেবী স্বামীৰ নাম: বামপ্ৰবেশ মাহত ঘৰ নং : ৭৩ বয়স : 54 লিঙ্গ : মহিলা	BPJ1476751 ফটো উপলব্ধ
250 নাম : কেন্দ্ৰা কুমাৰী পিতাৰ নাম: বাম প্ৰবেশ মাহত ঘৰ নং : ৭৩ বয়স : 24 লিঙ্গ : মহিলা	BPJ0436071 ফটো উপলব্ধ	251 নাম : লুখু কৰ্মকাৰ স্বামীৰ নাম: বামচন্দ্ৰ কৰ্মকাৰ ঘৰ নং : ৭৪ বয়স : 70 লিঙ্গ : মহিলা	BPJ1476773 ফটো উপলব্ধ	252 নাম : লক্ষনাথ কৰ্মকাৰ পিতাৰ নাম: বামচন্দ্ৰ কৰ্মকাৰ ঘৰ নং : ৭৪ বয়স : 48 লিঙ্গ : পুৰুষ	BPJ1476784 ফটো উপলব্ধ
253 নাম : মামনি কৰ্মকাৰ স্বামীৰ নাম: লক্ষনাথ কৰ্মকাৰ ঘৰ নং : ৭৪ বয়স : 42 লিঙ্গ : মহিলা	BPJ1476808 ফটো উপলব্ধ	254 নাম : ববিলাল কৰ্মকাৰ পিতাৰ নাম: বামচন্দ্ৰ কৰ্মকাৰ ঘৰ নং : ৭৪ বয়স : 39 লিঙ্গ : পুৰুষ	BPJ1476795 ফটো উপলব্ধ	255 নাম : দময়ন্তী গঞ্জু পিতাৰ নাম: শংকৰ গঞ্জু ঘৰ নং : ৭৪ বয়স : 37 লিঙ্গ : মহিলা	BPJ1480042 ফটো উপলব্ধ
256 নাম : চুমী কৰ্মকাৰ স্বামীৰ নাম: ববিলাল কৰ্মকাৰ ঘৰ নং : ৭৪ বয়স : 35 লিঙ্গ : মহিলা	BPJ1480826 ফটো উপলব্ধ	257 নাম : মনমতী কৰ্মকাৰ পিতাৰ নাম: লক্ষনাথ কৰ্মকাৰ ঘৰ নং : ৭৪ বয়স : 23 লিঙ্গ : মহিলা	BPJ0435420 ফটো উপলব্ধ	258 নাম : সুমিতা কৰ্মকাৰ পিতাৰ নাম: লক্ষনাথ কৰ্মকাৰ ঘৰ নং : ৭৫ বয়স : 21 লিঙ্গ : মহিলা	BPJ2023869 ফটো উপলব্ধ
259 নাম : উপেনু চাওঁতাল পিতাৰ নাম: চুফ্ৰা চাওঁতাল ঘৰ নং : ৭৫ বয়স : 65 লিঙ্গ : পুৰুষ	BPJ1476819 ফটো উপলব্ধ	260 নাম : পূৰ্ণ চাওঁতাল পিতাৰ নাম: চুফ্ৰা চাওঁতাল ঘৰ নং : ৭৫ বয়স : 60 লিঙ্গ : পুৰুষ	BPJ1476831 ফটো উপলব্ধ	261 নাম : ছাকৰী চাওঁতাল স্বামীৰ নাম: উপেন চাওঁতাল ঘৰ নং : ৭৫ বয়স : 59 লিঙ্গ : মহিলা	BPJ1476820 ফটো উপলব্ধ
262 নাম : বাসন্তী চাওঁতাল স্বামীৰ নাম: পূৰ্ণ চাওঁতাল ঘৰ নং : 75 বয়স : 32 লিঙ্গ : মহিলা	BPJ0301101 ফটো উপলব্ধ	263 নাম : বগাই চাওঁতাল পিতাৰ নাম: ভটিয়া চাওঁতাল ঘৰ নং : ৭৬ বয়স : 60 লিঙ্গ : পুৰুষ	BPJ1476853 ফটো উপলব্ধ	264 নাম : অঞ্জলী চাওঁতাল স্বামীৰ নাম: বগাই চাওঁতাল ঘৰ নং : ৭৬ বয়স : 58 লিঙ্গ : মহিলা	BPJ1476864 ফটো উপলব্ধ
E 265 নাম : চুমি চাওঁতাল পিতাৰ নাম: বগাই চাওঁতাল ঘৰ নং : ৭৬ বয়স : 35 লিঙ্গ : মহিলা	BPJ1476875 ফটো উপলব্ধ	266 নাম : ফুলেশ্বৰি চাওঁতাল পিতাৰ নাম: বগাই চাওঁতাল ঘৰ নং : 76 বয়স : 26 লিঙ্গ : মহিলা	BPJ0301242 ফটো উপলব্ধ	267 নাম : অজয় চাওঁতাল পিতাৰ নাম: বগাই চাওঁতাল ঘৰ নং : ৭৬ বয়স : 25 লিঙ্গ : পুৰুষ	BPJ0436105 ফটো উপলব্ধ
268 নাম : বিজয় চাওঁতাল পিতাৰ নাম: বগাই চাওঁতাল ঘৰ নং : ৭৬ বয়স : 24 লিঙ্গ : পুৰুষ	BPJ0474130 ফটো উপলব্ধ	269 নাম : পৰেশ বাটৈ পিতাৰ নাম: ৰূপচাঁদ বাটৈ ঘৰ নং : ৭৭ বয়স : 77 লিঙ্গ : পুৰুষ	BPJ1476886 ফটো উপলব্ধ	270 নাম : চুৰেন বাৰটৈ পিতাৰ নাম: পৰেশ বাটৈ ঘৰ নং : ৭৭ বয়স : 43 লিঙ্গ : পুৰুষ	BPJ1476911 ফটো উপলব্ধ



271 নাম : পুষ্পা বাঢ়ৈ স্বামীৰ নাম: ৰমেশ বাঢ়ৈ ঘৰ নং : ৭৭ বয়স : 42 লিঙ্গ : মহিলা	BPJ1476922 ফটো উপলব্ধ	272 নাম : মহেশ বাঢ়ৈ পিতাৰ নাম: পৰেশ বাঢ়ৈ ঘৰ নং : ৭৭ বয়স : 39 লিঙ্গ : পুৰুষ	BPJ1476933 ফটো উপলব্ধ	273 নাম : কল্পনা বৰুৱা বাঢ়ৈ স্বামীৰ নাম: মহেশ বাঢ়ৈ ঘৰ নং : 77 বয়স : 38 লিঙ্গ : মহিলা	BPJ1992551 ফটো উপলব্ধ
274 নাম : সুমিত্ৰা বাঢ়ৈ স্বামীৰ নাম: চুৰেন বাঢ়ৈ ঘৰ নং : ৭৭ বয়স : 35 লিঙ্গ : মহিলা	BPJ0303552 ফটো উপলব্ধ	275 নাম : চুৰেশ বাঢ়ৈ পিতাৰ নাম: পৰেশ বাঢ়ৈ ঘৰ নং : ৭৭ বয়স : 33 লিঙ্গ : পুৰুষ	BPJ0381681 ফটো উপলব্ধ	276 নাম : ধীৰেন বাঢ়ৈ পিতাৰ নাম: পাৰেশ বাঢ়ৈ ঘৰ নং : ৭৭ বয়স : 33 লিঙ্গ : পুৰুষ	BPJ0381798 ফটো উপলব্ধ
277 নাম : সংগীতা দাহাংগা বাঢ়ৈ স্বামীৰ নাম: সুৰেশ বাঢ়ৈ ঘৰ নং : 77 বয়স : 28 লিঙ্গ : মহিলা	VGTO011668 ফটো উপলব্ধ	278 নাম : সংগীতা বাঢ়ৈ স্বামীৰ নাম: চুৰেশ বাঢ়ৈ ঘৰ নং : 77 বয়স : 28 লিঙ্গ : মহিলা	VGTO017681 ফটো উপলব্ধ	279 নাম : উমেশ্বৰী বাঢ়ৈ স্বামীৰ নাম: ধীৰেন বাঢ়ৈ ঘৰ নং : ৭৭ বয়স : 24 লিঙ্গ : মহিলা	BPJ0381855 ফটো উপলব্ধ
280 নাম : সৰস্বতী ভূমিজ স্বামীৰ নাম: ৰাখাল ভূমিজ ঘৰ নং : ৭৮ বয়স : 65 লিঙ্গ : মহিলা	BPJ1476955 ফটো উপলব্ধ	281 নাম : শক্তিমান ভূমিজ পিতাৰ নাম: ৰাখাল ভূমিজ ঘৰ নং : ৭৮ বয়স : 45 লিঙ্গ : পুৰুষ	BPJ1476966 ফটো উপলব্ধ	282 নাম : পাণ্ডু ভূমিজ পিতাৰ নাম: ৰাখাল ভূমিজ ঘৰ নং : ৭৮ বয়স : 40 লিঙ্গ : পুৰুষ	BPJ1477005 ফটো উপলব্ধ
283 নাম : ভোগেশ্বৰী ভূমিজ স্বামীৰ নাম: শক্তিমান ভূমিজ ঘৰ নং : ৭৮ বয়স : 35 লিঙ্গ : মহিলা	BPJ1480837 ফটো উপলব্ধ	284 নাম : ৰূপালী ভূমিজ স্বামীৰ নাম: নৰেন ভূমিজ ঘৰ নং : ৭৮ বয়স : 33 লিঙ্গ : মহিলা	BPJ1476988 ফটো উপলব্ধ	285 নাম : কান্ত ভূমিজ পিতাৰ নাম: ৰাখাল ভূমিজ ঘৰ নং : ৭৮ বয়স : 31 লিঙ্গ : পুৰুষ	BPJ1972301 ফটো উপলব্ধ
286 নাম : চুৰেশ ভূমিজ পিতাৰ নাম: ৰাখাল ভূমিজ ঘৰ নং : 78 বয়স : 31 লিঙ্গ : পুৰুষ	BPJ0305102 ফটো উপলব্ধ	287 নাম : দেৱাৰী ভূমিজ স্বামীৰ নাম: পাণ্ডু ভূমিজ ঘৰ নং : 78 বয়স : 29 লিঙ্গ : মহিলা	VGTO011759 ফটো উপলব্ধ	288 নাম : পূজা ভূমিজ স্বামীৰ নাম: কান্ত ভূমিজ ঘৰ নং : 78 বয়স : 27 লিঙ্গ : মহিলা	BPJ1998673 ফটো উপলব্ধ
289 নাম : জোনাৰাম বাঢ়ৈ পিতাৰ নাম: গনেশ বাঢ়ৈ ঘৰ নং : ৭৯ বয়স : 49 লিঙ্গ : পুৰুষ	BPJ1477027 ফটো উপলব্ধ	290 নাম : কুন্তি বাঢ়ৈ স্বামীৰ নাম: জোনাৰাম বাঢ়ৈ ঘৰ নং : ৭৯ বয়স : 44 লিঙ্গ : মহিলা	BPJ1477038 ফটো উপলব্ধ	291 নাম : জোনাকি বাঢ়ৈ স্বামীৰ নাম: উটু বাঢ়ৈ ঘৰ নং : ৮০ বয়স : 46 লিঙ্গ : মহিলা	BPJ1477050 ফটো উপলব্ধ
292 নাম : দিনা বাঢ়ৈ পিতাৰ নাম: গনেশ বাঢ়ৈ ঘৰ নং : ৮১ বয়স : 58 লিঙ্গ : পুৰুষ	BPJ1477061 ফটো উপলব্ধ	293 নাম : সাবিত্ৰী বাঢ়ৈ স্বামীৰ নাম: দিনা বাঢ়ৈ ঘৰ নং : ৮১ বয়স : 54 লিঙ্গ : মহিলা	BPJ1477072 ফটো উপলব্ধ	294 নাম : প্ৰমিলা বাঢ়ৈ পিতাৰ নাম: দিনা বাঢ়ৈ ঘৰ নং : ৮১ বয়স : 38 লিঙ্গ : মহিলা	BPJ1477083 ফটো উপলব্ধ
295 নাম : কমল বাঢ়ৈ পিতাৰ নাম: দিনা বাঢ়ৈ ঘৰ নং : ৮১ বয়স : 31 লিঙ্গ : পুৰুষ	BPJ1481192 ফটো উপলব্ধ	296 নাম : ৰিতা বাঢ়ৈ পিতাৰ নাম: দিনা বাঢ়ৈ ঘৰ নং : ৮১ বয়স : 28 লিঙ্গ : মহিলা	BPJ0180661 ফটো উপলব্ধ	297 নাম : ৰিণা বাঢ়ৈ পিতাৰ নাম: দিনা বাঢ়ৈ ঘৰ নং : 81 বয়স : 26 লিঙ্গ : মহিলা	BPJ0298554 ফটো উপলব্ধ
298 নাম : চামল বাঢ়ৈ পিতাৰ নাম: দিনা বাঢ়ৈ ঘৰ নং : ৮১ বয়স : 24 লিঙ্গ : পুৰুষ	BPJ0386300 ফটো উপলব্ধ	299 নাম : মৰমী কুমী বাঢ়ৈ স্বামীৰ নাম: সঁমল বাঢ়ৈ ঘৰ নং : 81 বয়স : 22 লিঙ্গ : মহিলা	VGTO015164 ফটো উপলব্ধ	300 নাম : উমা বড়ো পিতাৰ নাম: গৌপেন বড়ো ঘৰ নং : ৮৩ বয়স : 42 লিঙ্গ : পুৰুষ	BPJ1477129 ফটো উপলব্ধ



301 নাম : চিন্তা বড়ো স্বামীৰ নাম : উমা বড়ো ঘৰ নং : ৮৩ বয়স : 41 লিঙ্গ : মহিলা	BPJ1477130 ফটো উপলব্ধ	302 নাম : অসীম বড়ো পিতাৰ নাম : উমা বড়ো ঘৰ নং : 83 বয়স : 19 লিঙ্গ : পুৰুষ	VGTO100453 ফটো উপলব্ধ	303 নাম : বাচু কৰ্মকাৰ পিতাৰ নাম : অজুন কৰ্মকাৰ ঘৰ নং : ৮৪ বয়স : 65 লিঙ্গ : পুৰুষ	BPJ1477141 ফটো উপলব্ধ
304 নাম : জিন্টু কৰ্মকাৰ পিতাৰ নাম : বাচু কৰ্মকাৰ ঘৰ নং : 84 বয়স : 27 লিঙ্গ : পুৰুষ	BPJ0304592 ফটো উপলব্ধ	305 নাম : সুভাষ কৰ্মকাৰ পিতাৰ নাম : অজুন কৰ্মকাৰ ঘৰ নং : ৮৫ বয়স : 60 লিঙ্গ : পুৰুষ	BPJ1477185 ফটো উপলব্ধ	306 নাম : জয়মতী কৰ্মকাৰ স্বামীৰ নাম : বেণু কৰ্মকাৰ ঘৰ নং : ৮৫ বয়স : 34 লিঙ্গ : মহিলা	BPJ1972323 ফটো উপলব্ধ
307 নাম : মিন্টু কৰ্মকাৰ পিতাৰ নাম : সুভাস কৰ্মকাৰ ঘৰ নং : 85 বয়স : 28 লিঙ্গ : পুৰুষ	BPJ0302562 ফটো উপলব্ধ	E 308 নাম : জগত কৰ্মকাৰ পিতাৰ নাম : অজুন কৰ্মকাৰ ঘৰ নং : ৮৬ বয়স : 50 লিঙ্গ : পুৰুষ	BPJ1477196 ফটো উপলব্ধ	309 নাম : বিপ্লব কৰ্মকাৰ পিতাৰ নাম : জগত কৰ্মকাৰ ঘৰ নং : ৮৬ বয়স : 25 লিঙ্গ : পুৰুষ	BPJ0386235 ফটো উপলব্ধ
310 নাম : পদ্ম বড়ো পিতাৰ নাম : ফণীধৰ বড়ো ঘৰ নং : ৮৯ বয়স : 55 লিঙ্গ : পুৰুষ	BPJ1477221 ফটো উপলব্ধ	311 নাম : সুভা বড়ো স্বামীৰ নাম : পদ্ম বড়ো ঘৰ নং : ৮৯ বয়স : 50 লিঙ্গ : মহিলা	BPJ1477232 ফটো উপলব্ধ	312 নাম : বেণু কৰ্মকাৰ পিতাৰ নাম : সুভাষ কৰ্মকাৰ ঘৰ নং : ৮৯ বয়স : 34 লিঙ্গ : পুৰুষ	BPJ1972334 ফটো উপলব্ধ
313 নাম : কুমুদ বড়ো পিতাৰ নাম : পদ্ম বড়ো ঘৰ নং : ৮৯ বয়স : 23 লিঙ্গ : পুৰুষ	BPJ0438879 ফটো উপলব্ধ	314 নাম : মনীশা বড়ো স্বামীৰ নাম : কুমুদ বড়ো ঘৰ নং : 89 বয়স : 22 লিঙ্গ : মহিলা	BPJ1994623 ফটো উপলব্ধ	315 নাম : চুবৰ্ণ বড়ো পিতাৰ নাম : পদ্ম বড়ো ঘৰ নং : 89 বয়স : 22 লিঙ্গ : মহিলা	VGTO100446 ফটো উপলব্ধ
316 নাম : হিৰেন দৈমাৰী পিতাৰ নাম : দানেশ্বৰ দৈমাৰী ঘৰ নং : ৯১ বয়স : 67 লিঙ্গ : পুৰুষ	BPJ1477254 ফটো উপলব্ধ	317 নাম : ৰশ্মি দৈমাৰী স্বামীৰ নাম : হিৰেন দৈমাৰী ঘৰ নং : ৯১ বয়স : 62 লিঙ্গ : মহিলা	BPJ1477265 ফটো উপলব্ধ	318 নাম : অমৰ দৈমাৰী পিতাৰ নাম : হিৰেন দৈমাৰী ঘৰ নং : ৯১ বয়স : 30 লিঙ্গ : পুৰুষ	BPJ1481012 ফটো উপলব্ধ
319 নাম : মিন্তি বড়ো স্বামীৰ নাম : অমৰ দৈমাৰী ঘৰ নং : 91 বয়স : 23 লিঙ্গ : মহিলা	VGTO095810 ফটো উপলব্ধ	320 নাম : সবিতা বড়ো স্বামীৰ নাম : মহেন্দ্ৰ বড়ো ঘৰ নং : ৯৪ বয়স : 60 লিঙ্গ : মহিলা	BPJ1477301 ফটো উপলব্ধ	321 নাম : জিতুমনি বড়ো পিতাৰ নাম : মহেন্দ্ৰ বড়ো ঘৰ নং : ৯৪ বয়স : 38 লিঙ্গ : পুৰুষ	BPJ1477323 ফটো উপলব্ধ
322 নাম : পবিত্ৰ বড়ো পিতাৰ নাম : মহেন্দ্ৰ বড়ো ঘৰ নং : ৯৪ বয়স : 32 লিঙ্গ : পুৰুষ	BPJ1481238 ফটো উপলব্ধ	323 নাম : হিমাৰানী দেৱী বড়ো স্বামীৰ নাম : জিতুমনি বড়ো ঘৰ নং : 94 বয়স : 30 লিঙ্গ : মহিলা	BPJ0231662 ফটো উপলব্ধ	324 নাম : জোনমণি দৈমাৰী বড়ো স্বামীৰ নাম : পবিত্ৰ বড়ো ঘৰ নং : 94 বয়স : 30 লিঙ্গ : মহিলা	BPJ0303982 ফটো উপলব্ধ
325 নাম : জোনালী বড়ো পিতাৰ নাম : সোমেশ্বৰ বড়ো ঘৰ নং : ৯৬ বয়স : 36 লিঙ্গ : মহিলা	BPJ0386524 ফটো উপলব্ধ	326 নাম : ভোগেশ্বৰ বড়ো পিতাৰ নাম : কমলা বড়ো ঘৰ নং : ৯৭ বয়স : 39 লিঙ্গ : পুৰুষ	BPJ1477414 ফটো উপলব্ধ	327 নাম : মনোৰমা বড়ো স্বামীৰ নাম : ভোগেশ্বৰ বড়ো ঘৰ নং : ৯৭ বয়স : 36 লিঙ্গ : মহিলা	BPJ1477425 ফটো উপলব্ধ
328 নাম : বগীৰাম বড়ো পিতাৰ নাম : মহেশ্বৰ বড়ো ঘৰ নং : ৯৮ বয়স : 55 লিঙ্গ : পুৰুষ	BPJ1477447 ফটো উপলব্ধ	329 নাম : কুমাৰ বড়ো পিতাৰ নাম : মহেশ্বৰ বড়ো ঘৰ নং : ৯৮ বয়স : 44 লিঙ্গ : পুৰুষ	BPJ1477469 ফটো উপলব্ধ	330 নাম : অঞ্জনা বড়ো স্বামীৰ নাম : কুমাৰ বড়ো ঘৰ নং : ৯৮ বয়স : 39 লিঙ্গ : মহিলা	BPJ1477470 ফটো উপলব্ধ



331 নাম : নিৰ বড়ো স্বামীৰ নাম: বগীৰাম বড়ো ঘৰ নং : ৯৮ বয়স : 34 লিঙ্গ : মহিলা	BPJ1972345 ফটো উপলব্ধ	332 নাম : অচিন্ত বড়ো পিতাৰ নাম: বগীৰাম বড়ো ঘৰ নং : ৯৮ বয়স : 27 লিঙ্গ : পুৰুষ	BPJ0221184 ফটো উপলব্ধ	333 নাম : অনচলি বড়ো পিতাৰ নাম: চাকুৰ্ন বড়ো ঘৰ নং : ৯৮ বয়স : 26 লিঙ্গ : মহিলা	BPJ0554907 ফটো উপলব্ধ
334 নাম : মুনালী বড়ো পিতাৰ নাম: চিকৰ বড়ো ঘৰ নং : ৯৮ বয়স : 24 লিঙ্গ : মহিলা	BPJ1380609 ফটো উপলব্ধ	335 নাম : প্ৰিয়ংকা বড়ো পিতাৰ নাম: কুমাৰ বড়ো ঘৰ নং : 98 বয়স : 21 লিঙ্গ : মহিলা	VGT0011742 ফটো উপলব্ধ	336 নাম : বিনেশ্বৰী দৈমাৰী স্বামীৰ নাম: অচিন্ত বৰো ঘৰ নং : 98 বয়স : 20 লিঙ্গ : মহিলা	VGT0108340 ফটো উপলব্ধ
337 নাম : বাবুলি দৈমাৰী পিতাৰ নাম: তেলুকা দৈমাৰী ঘৰ নং : ৯৯ বয়স : 60 লিঙ্গ : পুৰুষ	BPJ1477481 ফটো উপলব্ধ	338 নাম : পুৰ্ণিমা দৈমাৰী স্বামীৰ নাম: বাবুলী দৈমাৰী ঘৰ নং : ৯৯ বয়স : 50 লিঙ্গ : মহিলা	BPJ1477492 ফটো উপলব্ধ	339 নাম : মনুট দৈমাৰী পিতাৰ নাম: উৰণ দৈমাৰী ঘৰ নং : ৯৯ বয়স : 27 লিঙ্গ : পুৰুষ	BPJ0386185 ফটো উপলব্ধ
340 নাম : বাহুল দৈমাৰী পিতাৰ নাম: বাবুলী দৈমাৰী ঘৰ নং : 99 বয়স : 21 লিঙ্গ : পুৰুষ	BPJ1989052 ফটো উপলব্ধ	341 নাম : ছুচিল বৰদলৈ পিতাৰ নাম: ৰূপাচিং বৰদলৈ ঘৰ নং : ১০০ বয়স : 48 লিঙ্গ : পুৰুষ	BPJ1477516 ফটো উপলব্ধ	342 নাম : জীতেন বৰদলৈ পিতাৰ নাম: ৰূপাচিং বৰদলৈ ঘৰ নং : ১০০ বয়স : 42 লিঙ্গ : পুৰুষ	BPJ1477550 ফটো উপলব্ধ
343 নাম : বিতমনি বৰদলৈ স্বামীৰ নাম: পুনাকন বৰদলৈ ঘৰ নং : ১০০ বয়স : 37 লিঙ্গ : মহিলা	BPJ1481261 ফটো উপলব্ধ	344 নাম : ৰুমি বৰদলৈ স্বামীৰ নাম: জীতেন বৰদলৈ ঘৰ নং : 100 বয়স : 36 লিঙ্গ : মহিলা	BPJ0308353 ফটো উপলব্ধ	345 নাম : বিৰাজমনি কৰ্মকাৰ পিতাৰ নাম: ছুকু কৰ্মকাৰ ঘৰ নং : ১০১ বয়স : 40 লিঙ্গ : মহিলা	BPJ1477594 ফটো উপলব্ধ
346 নাম : টেৰা কৰ্মকাৰ পিতাৰ নাম: চেতন কৰ্মকাৰ ঘৰ নং : ১০২ বয়স : 55 লিঙ্গ : পুৰুষ	BPJ1477607 ফটো উপলব্ধ	347 নাম : দিপালী কৰ্মকাৰ স্বামীৰ নাম: টেৰা কৰ্মকাৰ ঘৰ নং : ১০২ বয়স : 45 লিঙ্গ : মহিলা	BPJ1477618 ফটো উপলব্ধ	348 নাম : অজয় কৰ্মকাৰ পিতাৰ নাম: টেৰা কৰ্মকাৰ ঘৰ নং : 102 বয়স : 23 লিঙ্গ : পুৰুষ	BPJ1993419 ফটো উপলব্ধ
349 নাম : ৰতেশ্বৰ বড়ো পিতাৰ নাম: বিহুৰাম বড়ো ঘৰ নং : ১০৩ বয়স : 50 লিঙ্গ : পুৰুষ	BPJ1477629 ফটো উপলব্ধ	350 নাম : তৰালী বড়ো স্বামীৰ নাম: ৰতেশ্বৰ বড়ো ঘৰ নং : ১০৩ বয়স : 45 লিঙ্গ : মহিলা	BPJ1477630 ফটো উপলব্ধ	351 নাম : কল্পনা বড়ো স্বামীৰ নাম: মনুট বড়ো ঘৰ নং : ১০৩ বয়স : 41 লিঙ্গ : মহিলা	BPJ1477652 ফটো উপলব্ধ
352 নাম : মনুট বড়ো পিতাৰ নাম: বিহুৰাম বড়ো ঘৰ নং : ১০৩ বয়স : 39 লিঙ্গ : পুৰুষ	BPJ1477641 ফটো উপলব্ধ	353 নাম : ৰূপালী লহকৰ পিতাৰ নাম: ৰমেশ লহকৰ ঘৰ নং : ১০৫ বয়স : 45 লিঙ্গ : মহিলা	BPJ1477674 ফটো উপলব্ধ	354 নাম : কৃষ্ণ লহকৰ পিতাৰ নাম: ৰমেশ লহকৰ ঘৰ নং : ১০৫ বয়স : 37 লিঙ্গ : পুৰুষ	BPJ1477685 ফটো উপলব্ধ
355 নাম : ৰূপালী দাস লহকৰ স্বামীৰ নাম: কৃষ্ণ লহকৰ ঘৰ নং : ১০৫ বয়স : 35 লিঙ্গ : মহিলা	BPJ0209957 ফটো উপলব্ধ	356 নাম : স্বৰ্ণ বড়ো স্বামীৰ নাম: সোণেশ্বৰ বড়ো ঘৰ নং : ১০৬ বয়স : 50 লিঙ্গ : মহিলা	BPJ1477709 ফটো উপলব্ধ	357 নাম : মৰমী বড়ো স্বামীৰ নাম: জিন্টু বড়ো ঘৰ নং : ১০৬ বয়স : 35 লিঙ্গ : মহিলা	BPJ1972367 ফটো উপলব্ধ
358 নাম : জয়ন্ত বড়ো পিতাৰ নাম: সোণেশ্বৰ বড়ো ঘৰ নং : ১০৬ বয়স : 34 লিঙ্গ : পুৰুষ	BPJ1972378 ফটো উপলব্ধ	359 নাম : জিন্টু বড়ো পিতাৰ নাম: সোণেশ্বৰ বড়ো ঘৰ নং : ১০৬ বয়স : 33 লিঙ্গ : পুৰুষ	BPJ0567420 ফটো উপলব্ধ	360 নাম : মনি বৰো স্বামীৰ নাম: জয়ন্ত বড়ো ঘৰ নং : ১০৬ বয়স : 33 লিঙ্গ : মহিলা	BPJ1972389 ফটো উপলব্ধ



361 নাম : জিতেন বড়ো পিতাৰ নাম: বোৰ্জিয়া বড়ো ঘৰ নং : ১০৭ বয়স : 59 লিঙ্গ : পুৰুষ	BPJ1477710 ফটো উপলব্ধ	362 নাম : ৰেন বড়ো স্বামীৰ নাম: জিতেন বড়ো ঘৰ নং : ১০৭ বয়স : 56 লিঙ্গ : মহিলা	BPJ1477721 ফটো উপলব্ধ	363 নাম : ধ্ৰুৱজ্যোতি বড়ো পিতাৰ নাম: জিতেন বড়ো ঘৰ নং : ১০৭ বয়স : 32 লিঙ্গ : পুৰুষ	BPJ1480848 ফটো উপলব্ধ
364 নাম : মাজনী মেচ বড়ো স্বামীৰ নাম: ধ্ৰুৱজ্যোতি বড়ো ঘৰ নং : ১০৭ বয়স : 28 লিঙ্গ : মহিলা	BPJ0387530 ফটো উপলব্ধ	365 নাম : জগত বড়ো পিতাৰ নাম: নন্দ বড়ো ঘৰ নং : ১০৮ বয়স : 57 লিঙ্গ : পুৰুষ	BPJ1477732 ফটো উপলব্ধ	366 নাম : অনিমা বড়ো স্বামীৰ নাম: জগত বড়ো ঘৰ নং : ১০৮ বয়স : 46 লিঙ্গ : মহিলা	BPJ1477743 ফটো উপলব্ধ
367 নাম : পুলিন বড়ো পিতাৰ নাম: নন্দ বড়ো ঘৰ নং : ১০৮ বয়স : 45 লিঙ্গ : পুৰুষ	BPJ1477754 ফটো উপলব্ধ	368 নাম : ৰুপজ্যোতি বড়ো পিতাৰ নাম: জগত বড়ো ঘৰ নং : ১০৮ বয়স : 27 লিঙ্গ : পুৰুষ	BPJ0178822 ফটো উপলব্ধ	369 নাম : টিংকু বড়ো পিতাৰ নাম: জগত বড়ো ঘৰ নং : 108 বয়স : 21 লিঙ্গ : পুৰুষ	BPJ1995661 ফটো উপলব্ধ
370 নাম : লীলা বড়ো স্বামীৰ নাম: মইন বড়ো ঘৰ নং : ১০৯ বয়স : 76 লিঙ্গ : মহিলা	BPJ1477765 ফটো উপলব্ধ	371 নাম : পূৰ্ণিমা বড়ো স্বামীৰ নাম: দুলাল বড়ো ঘৰ নং : ১০৯ বয়স : 38 লিঙ্গ : মহিলা	BPJ0617563 ফটো উপলব্ধ	372 নাম : দিলিপ বড়ো পিতাৰ নাম: বহাৰাম বড়ো ঘৰ নং : ১১০ বয়স : 56 লিঙ্গ : পুৰুষ	BPJ1477798 ফটো উপলব্ধ
373 নাম : পূজা বড়ো স্বামীৰ নাম: দিলিপ বড়ো ঘৰ নং : ১১০ বয়স : 50 লিঙ্গ : মহিলা	BPJ1477801 ফটো উপলব্ধ	374 নাম : ৰঞ্জন বড়ো পিতাৰ নাম: দিলীপ বড়ো ঘৰ নং : ১১০ বয়স : 36 লিঙ্গ : পুৰুষ	BPJ1972390 ফটো উপলব্ধ	375 নাম : হেমী বড়ো স্বামীৰ নাম: ৰঞ্জন বড়ো ঘৰ নং : ১১০ বয়স : 32 লিঙ্গ : মহিলা	BPJ0177352 ফটো উপলব্ধ
376 নাম : হিমাচন বড়ো পিতাৰ নাম: দিলিপ বড়ো ঘৰ নং : ১১০ বয়স : 30 লিঙ্গ : পুৰুষ	BPJ0012518 ফটো উপলব্ধ	377 নাম : পূজা বড়ো স্বামীৰ নাম: হিমাচন বড়ো ঘৰ নং : ১১০ বয়স : 30 লিঙ্গ : মহিলা	BPJ0180810 ফটো উপলব্ধ	E 378 নাম : ৰতন ভক্তা পিতাৰ নাম: গুৰুৰাম ভক্তা ঘৰ নং : ১১১ বয়স : 62 লিঙ্গ : পুৰুষ	BPJ1477812 ফটো উপলব্ধ
379 নাম : মল্লীকা ভক্তা পিতাৰ নাম: ৰতন ভক্তা ঘৰ নং : ১১১ বয়স : 24 লিঙ্গ : মহিলা	BPJ0386037 ফটো উপলব্ধ	380 নাম : গনেশ বড়ো পিতাৰ নাম: থানেশ্বৰ বড়ো ঘৰ নং : ১১২ বয়স : 46 লিঙ্গ : পুৰুষ	BPJ1477867 ফটো উপলব্ধ	381 নাম : লীলা বড়ো স্বামীৰ নাম: গনেশ বড়ো ঘৰ নং : ১১২ বয়স : 45 লিঙ্গ : মহিলা	BPJ1477878 ফটো উপলব্ধ
382 নাম : মঙ্গলা বড়ো পিতাৰ নাম: থানেশ্বৰ বড়ো ঘৰ নং : ১১২ বয়স : 44 লিঙ্গ : পুৰুষ	BPJ1477889 ফটো উপলব্ধ	383 নাম : বিজয় বড়ো পিতাৰ নাম: গনেশ বড়ো ঘৰ নং : ১১২ বয়স : 28 লিঙ্গ : পুৰুষ	BPJ0215608 ফটো উপলব্ধ	384 নাম : ৰীমি বড়ো পিতাৰ নাম: গনেশ বড়ো ঘৰ নং : ১১২ বয়স : 27 লিঙ্গ : মহিলা	BPJ0381624 ফটো উপলব্ধ
385 নাম : ববিতা বড়ো স্বামীৰ নাম: বিজয় বড়ো ঘৰ নং : 112 বয়স : 26 লিঙ্গ : মহিলা	VGT0011791 ফটো উপলব্ধ	386 নাম : চুমি বড়ো পিতাৰ নাম: গনেশ বড়ো ঘৰ নং : ১১২ বয়স : 25 লিঙ্গ : মহিলা	BPJ0436345 ফটো উপলব্ধ	387 নাম : অনীল বড়ো পিতাৰ নাম: জুনু বড়ো ঘৰ নং : ১১৪ বয়স : 34 লিঙ্গ : পুৰুষ	BPJ1972403 ফটো উপলব্ধ
388 নাম : অঞ্জলী বড়ো স্বামীৰ নাম: অনিল বড়ো ঘৰ নং : ১১৪ বয়স : 30 লিঙ্গ : মহিলা	BPJ0180653 ফটো উপলব্ধ	389 নাম : সন্তোষ দৈমাৰী পিতাৰ নাম: সৰুকন দৈমাৰী ঘৰ নং : ১১৫ বয়স : 59 লিঙ্গ : পুৰুষ	BPJ1477903 ফটো উপলব্ধ	390 নাম : ভাগ্যবতী দৈমাৰী স্বামীৰ নাম: সন্তোষ দৈমাৰী ঘৰ নং : ১১৫ বয়স : 55 লিঙ্গ : মহিলা	BPJ1477914 ফটো উপলব্ধ



391 নাম : তেন্জিঙ্গ দৈমাৰী পিতাৰ নাম: সন্তোষ দৈমাৰী ঘৰ নং : 115 বয়স : 32 লিঙ্গ : পুৰুষ	BPJ0016055 ফটো উপলব্ধ	392 নাম : শেরালী স্বৰ্গীয়াৰী স্বামীৰ নাম: তেংজাঙ দৈমাৰী ঘৰ নং : 115 বয়স : 21 লিঙ্গ : মহিলা	VGTO096040 ফটো উপলব্ধ	393 নাম : পোহৰ বড়ো পিতাৰ নাম: শহলাম বড়ো ঘৰ নং : 116 বয়স : 45 লিঙ্গ : পুৰুষ	BPJ1477925 ফটো উপলব্ধ
394 নাম : কুস্তী বড়ো স্বামীৰ নাম: পোহৰ বড়ো ঘৰ নং : 116 বয়স : 35 লিঙ্গ : মহিলা	BPJ1477958 ফটো উপলব্ধ	395 নাম : জীতেনু বড়ো পিতাৰ নাম: শহলাম বড়ো ঘৰ নং : 116 বয়স : 30 লিঙ্গ : পুৰুষ	BPJ1972414 ফটো উপলব্ধ	396 নাম : অনুমা ৰাভা স্বামীৰ নাম: ধনেশ্বৰ ৰাভা ঘৰ নং : 119 বয়স : 60 লিঙ্গ : মহিলা	BPJ1477970 ফটো উপলব্ধ
397 নাম : কমিলা ৰাভা স্বামীৰ নাম: তুলেশ্বৰ ৰাভা ঘৰ নং : 120 বয়স : 33 লিঙ্গ : মহিলা	BPJ0387274 ফটো উপলব্ধ	398 নাম : ডিম্বেশ্বৰ বড়ো পিতাৰ নাম: ভোগাই বড়ো ঘৰ নং : 120 বয়স : 57 লিঙ্গ : পুৰুষ	BPJ1477992 ফটো উপলব্ধ	399 নাম : কুস্তি বড়ো স্বামীৰ নাম: ডিম্বেশ্বৰ বড়ো ঘৰ নং : 120 বয়স : 47 লিঙ্গ : মহিলা	BPJ1478008 ফটো উপলব্ধ
400 নাম : নাৰায়ন বড়ো পিতাৰ নাম: সবু বড়ো ঘৰ নং : 121 বয়স : 74 লিঙ্গ : পুৰুষ	BPJ1478019 ফটো উপলব্ধ	401 নাম : প্ৰভাবতী বড়ো স্বামীৰ নাম: নাৰায়ন বড়ো ঘৰ নং : 121 বয়স : 66 লিঙ্গ : মহিলা	BPJ1478020 ফটো উপলব্ধ	402 নাম : দীপক বড়ো পিতাৰ নাম: নাৰায়ন বড়ো ঘৰ নং : 121 বয়স : 46 লিঙ্গ : পুৰুষ	BPJ1478031 ফটো উপলব্ধ
403 নাম : নিশা বড়ো স্বামীৰ নাম: দীপক বড়ো ঘৰ নং : 121 বয়স : 44 লিঙ্গ : মহিলা	BPJ1478042 ফটো উপলব্ধ	404 নাম : সুভাষ বড়ো পিতাৰ নাম: নাৰায়ন বড়ো ঘৰ নং : 121 বয়স : 42 লিঙ্গ : পুৰুষ	BPJ1478053 ফটো উপলব্ধ	405 নাম : মামনি ৰাই স্বামীৰ নাম: সুভাষ বড়ো ঘৰ নং : 121 বয়স : 39 লিঙ্গ : মহিলা	VGTO100412 ফটো উপলব্ধ
406 নাম : ৰহিত কুমাৰ বড়ো পিতাৰ নাম: নাৰায়ন বড়ো ঘৰ নং : 121 বয়স : 36 লিঙ্গ : পুৰুষ	BPJ1478064 ফটো উপলব্ধ	407 নাম : প্ৰফুল্ল বড়ো পিতাৰ নাম: যোগেশ্বৰ বড়ো ঘৰ নং : 122 বয়স : 57 লিঙ্গ : পুৰুষ	BPJ1478075 ফটো উপলব্ধ	408 নাম : জিনা বড়ো স্বামীৰ নাম: প্ৰফুল্ল বড়ো ঘৰ নং : 122 বয়স : 55 লিঙ্গ : মহিলা	BPJ1478086 ফটো উপলব্ধ
409 নাম : সজিত বড়ো পিতাৰ নাম: ভদ্রেশ্বৰ বড়ো ঘৰ নং : 123 বয়স : 38 লিঙ্গ : পুৰুষ	BPJ1478111 ফটো উপলব্ধ	410 নাম : গিতিকা দৈমাৰী স্বামীৰ নাম: চুজিত কুমাৰ বড়ো ঘৰ নং : 123 বয়স : 35 লিঙ্গ : মহিলা	BPJ0568261 ফটো উপলব্ধ	411 নাম : মহন ৰাজোৰাৰ পিতাৰ নাম: পতিয়া ৰাজোৰাৰ ঘৰ নং : 128 বয়স : 65 লিঙ্গ : পুৰুষ	BPJ1478122 ফটো উপলব্ধ
412 নাম : চমাৰী ৰাজোৰাৰ স্বামীৰ নাম: মহন ৰাজোৰাৰ ঘৰ নং : 128 বয়স : 62 লিঙ্গ : মহিলা	BPJ1478133 ফটো উপলব্ধ	413 নাম : চৰেশ ৰাজোৰাৰ পিতাৰ নাম: মহন ৰাজোৰাৰ ঘৰ নং : 128 বয়স : 35 লিঙ্গ : পুৰুষ	BPJ1972425 ফটো উপলব্ধ	414 নাম : বাবাকন ৰাজোৰাৰ পিতাৰ নাম: মহন ৰাজোৰাৰ ঘৰ নং : 128 বয়স : 30 লিঙ্গ : পুৰুষ	BPJ1972436 ফটো উপলব্ধ
415 নাম : ভানু ৰাজোৰাৰ স্বামীৰ নাম: বাবাকন ৰাজোৰাৰ ঘৰ নং : 128 বয়স : 29 লিঙ্গ : মহিলা	BPJ0386490 ফটো উপলব্ধ	416 নাম : দিপক ৰাজোৰাৰ পিতাৰ নাম: মহন ৰাজোৰাৰ ঘৰ নং : 124 বয়স : 28 লিঙ্গ : পুৰুষ	VGTO096016 ফটো উপলব্ধ	417 নাম : লক্ষী ৰহিদাস স্বামীৰ নাম: শ্যামলাল ৰহিদাস ঘৰ নং : 125 বয়স : 45 লিঙ্গ : মহিলা	BPJ1478155 ফটো উপলব্ধ
418 নাম : কমল ৰহিদাস মাতৃৰ নাম: লক্ষী ৰহিদাস ঘৰ নং : 125 বয়স : 21 লিঙ্গ : পুৰুষ	VGTO144279 ফটো উপলব্ধ	E 419 নাম : ধুবন ঘাছি পিতাৰ নাম: টিপঘাচি ঘৰ নং : 126 বয়স : 65 লিঙ্গ : পুৰুষ	BPJ1478177 ফটো উপলব্ধ	420 নাম : জীতেনু কৰ্মকাৰ পিতাৰ নাম: কমু কৰ্মকাৰ ঘৰ নং : 129 বয়স : 49 লিঙ্গ : পুৰুষ	BPJ0224709 ফটো উপলব্ধ



421 নাম : অৰ্চনা কুৰ্মকাৰ স্বামীৰ নাম: জীতেন কৰ্মকাৰ ঘৰ নং : ১২৭ বয়স : 47 লিঙ্গ : মহিলা	BPJ0224717 ফটো উপলব্ধ	422 নাম : টুনেশ্বৰ ঘাছি পিতাৰ নাম: চুৰেন ঘাছি ঘৰ নং : ১২৭ বয়স : 30 লিঙ্গ : পুৰুষ	BPJ0177014 ফটো উপলব্ধ	423 নাম : নানকি নায়ক স্বামীৰ নাম: টুনেশ্বৰ ঘাছি ঘৰ নং : ১২৭ বয়স : 22 লিঙ্গ : মহিলা	BPJ1303924 ফটো উপলব্ধ
E 424 নাম : ইচলাম আনচাৰী পিতাৰ নাম: আবুল আনচাৰী ঘৰ নং : ১২৯ বয়স : 82 লিঙ্গ : পুৰুষ	BPJ1478213 ফটো উপলব্ধ	425 নাম : মৰ্জিনা বেগম স্বামীৰ নাম: ইছলাম আনচাৰী ঘৰ নং : 128 বয়স : 34 লিঙ্গ : মহিলা	VGT0100222 ফটো উপলব্ধ	426 নাম : নবি হুছেইন আনচাৰী পিতাৰ নাম: আবুল আনচাৰী ঘৰ নং : ১২৯ বয়স : 67 লিঙ্গ : পুৰুষ	BPJ1478235 ফটো উপলব্ধ
427 নাম : জহুৰা খাতুন স্বামীৰ নাম: নবি হুছেইন আনচাৰী ঘৰ নং : ১২৯ বয়স : 57 লিঙ্গ : মহিলা	BPJ1478246 ফটো উপলব্ধ	428 নাম : আব্দুল আনচাৰী পিতাৰ নাম: নবি হুছেইন ঘৰ নং : ১২৯ বয়স : 36 লিঙ্গ : পুৰুষ	BPJ1478279 ফটো উপলব্ধ	429 নাম : কালাম আনচাৰী পিতাৰ নাম: নবি হুছেইন আনচাৰী ঘৰ নং : ১২৯ বয়স : 30 লিঙ্গ : পুৰুষ	BPJ0180034 ফটো উপলব্ধ
430 নাম : নাচিমা খাতুন পিতাৰ নাম: নবি হুছেইন আনচাৰী ঘৰ নং : 129 বয়স : 27 লিঙ্গ : মহিলা	BPJ0305334 ফটো উপলব্ধ	431 নাম : চিমা বেগম স্বামীৰ নাম: কালাম আনচাৰী ঘৰ নং : 129 বয়স : 24 লিঙ্গ : মহিলা	VGT0100313 ফটো উপলব্ধ	E 432 নাম : চহন বাজোৰাৰ পিতাৰ নাম: পতিষা বাজোৰাৰ ঘৰ নং : ১৩০ বয়স : 62 লিঙ্গ : পুৰুষ	BPJ1478291 ফটো উপলব্ধ
433 নাম : ফুলেশ্বৰী বাজোৰাৰ স্বামীৰ নাম: চহন বাজোৰাৰ ঘৰ নং : ১৩০ বয়স : 57 লিঙ্গ : মহিলা	BPJ1478304 ফটো উপলব্ধ	434 নাম : যোগেশ্বৰী বাজোৰাৰ স্বামীৰ নাম: মতিলাল বাজোৰাৰ ঘৰ নং : ১৩১ বয়স : 65 লিঙ্গ : মহিলা	BPJ1478326 ফটো উপলব্ধ	435 নাম : বিষ্ণু বাজোৰাৰ পিতাৰ নাম: মতিলাল বাজোৰাৰ ঘৰ নং : ১৩১ বয়স : 35 লিঙ্গ : পুৰুষ	BPJ1481125 ফটো উপলব্ধ
436 নাম : দিগন্ত বাজোৰাৰ পিতাৰ নাম: মতিলাল বাজোৰাৰ ঘৰ নং : ১৩১ বয়স : 30 লিঙ্গ : পুৰুষ	BPJ1481114 ফটো উপলব্ধ	437 নাম : চুনালী বাজোৰাৰ স্বামীৰ নাম: দিগন্ত বাজোৰাৰ ঘৰ নং : 131 বয়স : 29 লিঙ্গ : মহিলা	BPJ0306571 ফটো উপলব্ধ	438 নাম : মিৰা ভূমিজ বাজোৰাৰ স্বামীৰ নাম: বিষ্ণু বাজোৰাৰ ঘৰ নং : 131 বয়স : 27 লিঙ্গ : মহিলা	BPJ0301390 ফটো উপলব্ধ
439 নাম : জয়ন্ত বাজুৰাৰ মাতৃৰ নাম: যোগেশ্বৰী বাজুৰাৰ ঘৰ নং : 131 বয়স : 24 লিঙ্গ : পুৰুষ	BPJ1998699 ফটো উপলব্ধ	440 নাম : আলি হুছেইন আনচাৰী পিতাৰ নাম: আবুল আনচাৰী ঘৰ নং : ১৩২ বয়স : 59 লিঙ্গ : পুৰুষ	BPJ1478360 ফটো উপলব্ধ	441 নাম : আজিমা খাতুন স্বামীৰ নাম: বমজান আনচাৰী ঘৰ নং : ১৩২ বয়স : 58 লিঙ্গ : মহিলা	BPJ1478348 ফটো উপলব্ধ
442 নাম : আমিনা বেগম স্বামীৰ নাম: আলী হুছেইন আনচাৰী ঘৰ নং : ১৩২ বয়স : 48 লিঙ্গ : মহিলা	BPJ1478371 ফটো উপলব্ধ	443 নাম : মুকতাৰ আনচাৰী পিতাৰ নাম: বমজান আনচাৰী ঘৰ নং : ১৩২ বয়স : 40 লিঙ্গ : পুৰুষ	BPJ1478359 ফটো উপলব্ধ	444 নাম : আৰমান আনচাৰী পিতাৰ নাম: বমজান আনচাৰী ঘৰ নং : ১৩২ বয়স : 31 লিঙ্গ : পুৰুষ	BPJ0180620 ফটো উপলব্ধ
445 নাম : বুকচাৰ খাতুন স্বামীৰ নাম: মুকতাৰ আনচাৰী ঘৰ নং : ১৩২ বয়স : 30 লিঙ্গ : মহিলা	BPJ0436634 ফটো উপলব্ধ	446 নাম : আফতাৰ আনচাৰী পিতাৰ নাম: আলী হুছেইন আনচাৰী ঘৰ নং : 132 বয়স : 23 লিঙ্গ : পুৰুষ	VGT0015198 ফটো উপলব্ধ	447 নাম : জয়মতী কুৰ্মী স্বামীৰ নাম: লক্ষু কুৰ্মী ঘৰ নং : ১৩৩ বয়স : 69 লিঙ্গ : মহিলা	BPJ1478406 ফটো উপলব্ধ
448 নাম : নগেন চন্দ্ৰ কুৰ্মী পিতাৰ নাম: লক্ষু কুৰ্মী ঘৰ নং : ১৩৩ বয়স : 49 লিঙ্গ : পুৰুষ	BPJ1478428 ফটো উপলব্ধ	449 নাম : হীৰা কুৰ্মী স্বামীৰ নাম: নগেন চন্দ্ৰ কুৰ্মী ঘৰ নং : ১৩৩ বয়স : 46 লিঙ্গ : মহিলা	BPJ1478417 ফটো উপলব্ধ	450 নাম : কৈলান কুৰ্মী পিতাৰ নাম: লক্ষু কুৰ্মী ঘৰ নং : ১৩৩ বয়স : 45 লিঙ্গ : পুৰুষ	BPJ1478439 ফটো উপলব্ধ



451 নাম : প্ৰেমেশ্বৰ কুৰ্মী পিতাৰ নাম: লক্ষু কুৰ্মী ঘৰ নং : ১৩৩ বয়স : 42 লিঙ্গ : পুৰুষ	BPJ1478440 ফটো উপলব্ধ	452 নাম : খগেন কুৰ্মী পিতাৰ নাম: লক্ষু কুৰ্মী ঘৰ নং : ১৩৩ বয়স : 39 লিঙ্গ : পুৰুষ	BPJ1480860 ফটো উপলব্ধ	453 নাম : মমী কুৰ্মী স্বামীৰ নাম: খগেন কুৰ্মী ঘৰ নং : ১৩৩ বয়স : 38 লিঙ্গ : মহিলা	BPJ1480871 ফটো উপলব্ধ
454 নাম : ৰেবতী কুৰ্মী স্বামীৰ নাম: কৈলান কুৰ্মী ঘৰ নং : ১৩৩ বয়স : 36 লিঙ্গ : মহিলা	BPJ0179812 ফটো উপলব্ধ	455 নাম : লীলাবতী কুৰ্মী স্বামীৰ নাম: প্ৰেমেশ্বৰ কুৰ্মী ঘৰ নং : ১৩৩ বয়স : 35 লিঙ্গ : মহিলা	BPJ1481250 ফটো উপলব্ধ	456 নাম : হেমন্ত কুৰ্মী পিতাৰ নাম: লক্ষু কুৰ্মী ঘৰ নং : ১৩৩ বয়স : 35 লিঙ্গ : পুৰুষ	BPJ1478451 ফটো উপলব্ধ
457 নাম : ৰুহিনী কুৰ্মী পিতাৰ নাম: লক্ষু কুৰ্মী ঘৰ নং : ১৩৩ বয়স : 32 লিঙ্গ : মহিলা	BPJ1481136 ফটো উপলব্ধ	458 নাম : ববিতা কুৰ্মী স্বামীৰ নাম: হেমন্ত কুৰ্মী ঘৰ নং : ১৩৩ বয়স : 32 লিঙ্গ : মহিলা	BPJ0176982 ফটো উপলব্ধ	459 নাম : সিতেশ্বৰ কুৰ্মী পিতাৰ নাম: লক্ষু কুৰ্মী ঘৰ নং : 133 বয়স : 28 লিঙ্গ : পুৰুষ	BPJ0317503 ফটো উপলব্ধ
460 নাম : মুন মুন কুৰ্মী পিতাৰ নাম: অশোক কুৰ্মী ঘৰ নং : 133 বয়স : 23 লিঙ্গ : মহিলা	BPJ1993252 ফটো উপলব্ধ	461 নাম : চুলতান অনচাৰী পিতাৰ নাম: আব্দুল আনছাৰী ঘৰ নং : ১৩৪ বয়স : 67 লিঙ্গ : পুৰুষ	BPJ1478473 ফটো উপলব্ধ	462 নাম : চমিনা খাতুন স্বামীৰ নাম: চুলতান আনছাৰী ঘৰ নং : ১৩৪ বয়স : 63 লিঙ্গ : মহিলা	BPJ1478484 ফটো উপলব্ধ
463 নাম : ৰহিমা খাতুন পিতাৰ নাম: চুলতান আনচাৰী ঘৰ নং : ১৩৪ বয়স : 34 লিঙ্গ : মহিলা	BPJ1478462 ফটো উপলব্ধ	464 নাম : মুস্তাফা অনচাৰী পিতাৰ নাম: চুলতান আনছাৰী ঘৰ নং : ১৩৪ বয়স : 33 লিঙ্গ : পুৰুষ	BPJ1481147 ফটো উপলব্ধ	465 নাম : ইমৰান আনচাৰী পিতাৰ নাম: চুলতান আনচাৰী ঘৰ নং : ১৩৪ বয়স : 29 লিঙ্গ : পুৰুষ	BPJ0550210 ফটো উপলব্ধ
466 নাম : চোহৰাব আনচাৰী পিতাৰ নাম: আলী বাকচ আনচাৰী ঘৰ নং : ১৩৫ বয়স : 80 লিঙ্গ : পুৰুষ	BPJ1478495 ফটো উপলব্ধ	467 নাম : হামিদ খাতুন পিতাৰ নাম: চোহৰাব আনচাৰী ঘৰ নং : ১৩৫ বয়স : 52 লিঙ্গ : মহিলা	BPJ1478519 ফটো উপলব্ধ	468 নাম : ৰাজীম আনছাৰী পিতাৰ নাম: চোহৰাব আনচাৰী ঘৰ নং : ১৩৫ বয়স : 43 লিঙ্গ : পুৰুষ	BPJ1478531 ফটো উপলব্ধ
469 নাম : কামৰন নেছা স্বামীৰ নাম: ৰাজীম আনচাৰী ঘৰ নং : ১৩৫ বয়স : 40 লিঙ্গ : মহিলা	BPJ1480882 ফটো উপলব্ধ	470 নাম : হাকিম আনছাৰী পিতাৰ নাম: চোহৰাব আনচাৰী ঘৰ নং : ১৩৫ বয়স : 36 লিঙ্গ : পুৰুষ	BPJ1481103 ফটো উপলব্ধ	471 নাম : চাহাবুদ্দিন আনছাৰী পিতাৰ নাম: চোহৰাব আনচাৰী ঘৰ নং : ১৩৫ বয়স : 36 লিঙ্গ : পুৰুষ	BPJ1481089 ফটো উপলব্ধ
472 নাম : আজিমা খাতুন স্বামীৰ নাম: হাকিম আনচাৰী ঘৰ নং : 135 বয়স : 35 লিঙ্গ : মহিলা	BPJ2050102 ফটো উপলব্ধ	473 নাম : ৰেহনা খাতুন স্বামীৰ নাম: চাহাবুদ্দিন আনচাৰী ঘৰ নং : 135 বয়স : 20 লিঙ্গ : মহিলা	VGT0095927 ফটো উপলব্ধ	474 নাম : বকদান নেসা স্বামীৰ নাম: ৰাজমহমদ আনসাৰি ঘৰ নং : ১৩৬ বয়স : 76 লিঙ্গ : মহিলা	BPJ1478542 ফটো উপলব্ধ
475 নাম : ৰহমত আনছাৰী পিতাৰ নাম: ৰাজমহমদ আনছাৰী ঘৰ নং : ১৩৬ বয়স : 49 লিঙ্গ : পুৰুষ	BPJ1478553 ফটো উপলব্ধ	476 নাম : ফাতিমা নেসা পিতাৰ নাম: ৰাজমহমদ আনসাৰি ঘৰ নং : ১৩৬ বয়স : 40 লিঙ্গ : মহিলা	BPJ1478564 ফটো উপলব্ধ	477 নাম : মফিজুদ্দিন আনচাৰী পিতাৰ নাম: চফাইত আনচাৰী ঘৰ নং : ১৩৭ বয়স : 61 লিঙ্গ : পুৰুষ	BPJ1478586 ফটো উপলব্ধ
478 নাম : নুৰেছা খাতুন স্বামীৰ নাম: মফিজুদ্দিন আনচাৰী ঘৰ নং : ১৩৭ বয়স : 55 লিঙ্গ : মহিলা	BPJ1478597 ফটো উপলব্ধ	479 নাম : ৰহমান আনচাৰী পিতাৰ নাম: চফাইত আনচাৰী ঘৰ নং : ১৩৭ বয়স : 52 লিঙ্গ : পুৰুষ	BPJ1478600 ফটো উপলব্ধ	480 নাম : চাব্ৰজান বেগম স্বামীৰ নাম: ৰহমান আনচাৰী ঘৰ নং : ১৩৭ বয়স : 50 লিঙ্গ : মহিলা	BPJ1478611 ফটো উপলব্ধ



481 নাম : বুকচান্না বেগম পিতাৰ নাম: মফিজুদ্দিন আনচাৰী ঘৰ নং : ১৩৭ বয়স : 36 লিঙ্গ : মহিলা	BPJ1480893 ফটো উপলব্ধ	482 নাম : ফৰিদা খাতুন পিতাৰ নাম: মফিজুদ্দিন আনচাৰী ঘৰ নং : ১৩৭ বয়স : 35 লিঙ্গ : মহিলা	BPJ1480906 ফটো উপলব্ধ	483 নাম : চাদ্দাম আনচাৰী পিতাৰ নাম: মফুজ আনচাৰী ঘৰ নং : ১৩৭ বয়স : 32 লিঙ্গ : পুৰুষ	BPJ0036137 ফটো উপলব্ধ
484 নাম : মুচাৰফ আনচাৰী পিতাৰ নাম: বহমান আনচাৰী ঘৰ নং : ১৩৭ বয়স : 26 লিঙ্গ : পুৰুষ	BPJ0554980 ফটো উপলব্ধ	485 নাম : তসৰৰ আনচাৰী পিতাৰ নাম: তাহিৰ আনচাৰী ঘৰ নং : ১৩৮ বয়স : 51 লিঙ্গ : পুৰুষ	BPJ1478633 ফটো উপলব্ধ	486 নাম : খাতুন নেছা স্বামীৰ নাম: তচবাৰ আনচাৰী ঘৰ নং : ১৩৮ বয়স : 46 লিঙ্গ : মহিলা	BPJ1478644 ফটো উপলব্ধ
487 নাম : আনোবাৰ আনচাৰী পিতাৰ নাম: তাহিৰ আনচাৰী ঘৰ নং : ১৩৮ বয়স : 43 লিঙ্গ : পুৰুষ	BPJ1478655 ফটো উপলব্ধ	488 নাম : ছালমা খাতুন পিতাৰ নাম: তচবাৰ আনচাৰী ঘৰ নং : 138 বয়স : 21 লিঙ্গ : মহিলা	VGT0108365 ফটো উপলব্ধ	489 নাম : আমিনুন্ন নেছা স্বামীৰ নাম: আববাছ আনচাৰী ঘৰ নং : ১৩৮ বয়স : 70 লিঙ্গ : মহিলা	BPJ1478666 ফটো উপলব্ধ
490 নাম : মমিনা বেগম স্বামীৰ নাম: হাৰুন আনচাৰী ঘৰ নং : ১৩৯ বয়স : 55 লিঙ্গ : মহিলা	BPJ1478713 ফটো উপলব্ধ	491 নাম : হাৰুন আনচাৰী পিতাৰ নাম: আববাছ আনচাৰী ঘৰ নং : ১৩৯ বয়স : 51 লিঙ্গ : পুৰুষ	BPJ1478677 ফটো উপলব্ধ	492 নাম : জিলানী আনচাৰী পিতাৰ নাম: আব্বাছ আনচাৰী ঘৰ নং : ১৩৯ বয়স : 45 লিঙ্গ : পুৰুষ	BPJ1478688 ফটো উপলব্ধ
493 নাম : নাচিমা বেগম স্বামীৰ নাম: জিলানী আনচাৰী ঘৰ নং : ১৩৯ বয়স : 43 লিঙ্গ : মহিলা	BPJ1478699 ফটো উপলব্ধ	494 নাম : আতিউল্লা আনচাৰী মাতৃৰ নাম: আমিনুন নেচা ঘৰ নং : ১৩৯ বয়স : 40 লিঙ্গ : পুৰুষ	BPJ1478724 ফটো উপলব্ধ	495 নাম : খৈৰুল আনচাৰী পিতাৰ নাম: আব্বাছ আনচাৰী ঘৰ নং : ১৩৯ বয়স : 40 লিঙ্গ : পুৰুষ	BPJ1478735 ফটো উপলব্ধ
496 নাম : তবিজন খাতুন পিতাৰ নাম: আব্বাছ আনচাৰী ঘৰ নং : ১৩৯ বয়স : 38 লিঙ্গ : মহিলা	BPJ1478757 ফটো উপলব্ধ	497 নাম : মমতাজ বেগম স্বামীৰ নাম: আতিউল্লা আনচাৰী ঘৰ নং : ১৩৯ বয়স : 35 লিঙ্গ : মহিলা	BPJ1478746 ফটো উপলব্ধ	498 নাম : ইমতিয়াজ আনচাৰী পিতাৰ নাম: বাচাৰত আনচাৰী ঘৰ নং : 139 বয়স : 30 লিঙ্গ : পুৰুষ	VGT0100438 ফটো উপলব্ধ
499 নাম : নাচিৰ আনচাৰী পিতাৰ নাম: জিলানী আনচাৰী ঘৰ নং : ১৩৯ বয়স : 24 লিঙ্গ : পুৰুষ	BPJ0474353 ফটো উপলব্ধ	500 নাম : ছফলন নেছা স্বামীৰ নাম: আকতৰ আনচাৰী ঘৰ নং : ১৪০ বয়স : 69 লিঙ্গ : মহিলা	BPJ1478804 ফটো উপলব্ধ	501 নাম : ইছৰাফিল আনচাৰী পিতাৰ নাম: আকতৰ আনচাৰী ঘৰ নং : ১৪০ বয়স : 49 লিঙ্গ : পুৰুষ	BPJ1478815 ফটো উপলব্ধ
502 নাম : কুৰ্চিদ আনচাৰী পিতাৰ নাম: আক্তাৰ আনচাৰী ঘৰ নং : ১৪০ বয়স : 43 লিঙ্গ : পুৰুষ	BPJ1478779 ফটো উপলব্ধ	503 নাম : পদমী বেগম স্বামীৰ নাম: ইছৰাফিল আনচাৰী ঘৰ নং : ১৪০ বয়স : 40 লিঙ্গ : মহিলা	BPJ1478768 ফটো উপলব্ধ	504 নাম : হাচিনা খাতুন স্বামীৰ নাম: লালু আনচাৰী ঘৰ নং : 140 বয়স : 38 লিঙ্গ : মহিলা	BPJ2050086 ফটো উপলব্ধ
505 নাম : বুবিয়া বেগম স্বামীৰ নাম: কুৰ্চিদ আনচাৰী ঘৰ নং : ১৪০ বয়স : 34 লিঙ্গ : মহিলা	BPJ1478780 ফটো উপলব্ধ	506 নাম : লালু আনচাৰী পিতাৰ নাম: আক্তাৰ আনচাৰী ঘৰ নং : ১৪০ বয়স : 32 লিঙ্গ : পুৰুষ	BPJ1481067 ফটো উপলব্ধ	E 507 নাম : আমিনা খাতুন স্বামীৰ নাম: হাৰিক আনচাৰী ঘৰ নং : ১৪২ বয়স : ৪৬ লিঙ্গ : মহিলা	BPJ1478848 ফটো উপলব্ধ
508 নাম : চবিৰণ খাতুন স্বামীৰ নাম: জাফৰ আনচাৰী ঘৰ নং : ১৪২ বয়স : 47 লিঙ্গ : মহিলা	BPJ1478860 ফটো উপলব্ধ	509 নাম : মমতাজ খাতুন মাতৃৰ নাম: চবিৰণ খাতুন ঘৰ নং : ১৪২ বয়স : 39 লিঙ্গ : মহিলা	BPJ1480917 ফটো উপলব্ধ	510 নাম : তাবাচুম খাতুন মাতৃৰ নাম: চবিৰণ খাতুন ঘৰ নং : ১৪২ বয়স : 35 লিঙ্গ : মহিলা	BPJ1478893 ফটো উপলব্ধ



511 নাম : চাহিদুল আনচাৰী পিতাৰ নাম: লিয়াকত আনচাৰী ঘৰ নং : ১৪২ বয়স : 30 লিঙ্গ : পুৰুষ	BPJ0232769 ফটো উপলব্ধ	512 নাম : চাহিদুল আনচাৰী পিতাৰ নাম: লিয়াকত আনচাৰী ঘৰ নং : ১৪২ বয়স : 29 লিঙ্গ : পুৰুষ	BPJ0232785 ফটো উপলব্ধ	513 নাম : জানমাই বেগম স্বামীৰ নাম: চাহিদ আনচাৰী ঘৰ নং : 142 বয়স : 27 লিঙ্গ : মহিলা	BPJ0301200 ফটো উপলব্ধ
514 নাম : তাজুদ্দিন আনচাৰী পিতাৰ নাম: জাফৰ আনচাৰী ঘৰ নং : ১৪২ বয়স : 26 লিঙ্গ : পুৰুষ	BPJ0550152 ফটো উপলব্ধ	515 নাম : বিয়াজুদ্দিন আনচাৰী পিতাৰ নাম: জাফৰ আনচাৰী ঘৰ নং : ১৪২ বয়স : 24 লিঙ্গ : পুৰুষ	BPJ0436642 ফটো উপলব্ধ	516 নাম : হাছীৰা খাতুন স্বামীৰ নাম: ছালিমুদ্দিন আনচাৰী ঘৰ নং : ১৪৫ বয়স : 59 লিঙ্গ : মহিলা	BPJ1478928 ফটো উপলব্ধ
517 নাম : ছালিমুদ্দিন আনচাৰী পিতাৰ নাম: ইয়াচিন আনচাৰী ঘৰ নং : ১৪৫ বয়স : 53 লিঙ্গ : পুৰুষ	BPJ1478917 ফটো উপলব্ধ	518 নাম : জাহেদা খাতুন স্বামীৰ নাম: ইয়াচিন আনচাৰী ঘৰ নং : 145 বয়স : 51 লিঙ্গ : মহিলা	BPJ0307553 ফটো উপলব্ধ	519 নাম : ছল্লীমুলা আনচাৰী পিতাৰ নাম: ইয়াচিন আনচাৰী ঘৰ নং : ১৪৫ বয়স : 50 লিঙ্গ : পুৰুষ	BPJ1478939 ফটো উপলব্ধ
520 নাম : চবিৰ হুছেইন পিতাৰ নাম: ইয়াছিন আনচাৰী ঘৰ নং : ১৪৫ বয়স : 48 লিঙ্গ : পুৰুষ	BPJ1478951 ফটো উপলব্ধ	521 নাম : গোৰীয়া বেগম স্বামীৰ নাম: ছল্লীমুলা আনচাৰী ঘৰ নং : ১৪৫ বয়স : 45 লিঙ্গ : মহিলা	BPJ1478940 ফটো উপলব্ধ	522 নাম : চাকিৰ আনচাৰী পিতাৰ নাম: ইয়াছিন আনচাৰী ঘৰ নং : ১৪৫ বয়স : 42 লিঙ্গ : পুৰুষ	BPJ1478984 ফটো উপলব্ধ
523 নাম : ইক্ৰাম অনসাৰী পিতাৰ নাম: চবিৰ আনচাৰী ঘৰ নং : ১৪৫ বয়স : 39 লিঙ্গ : পুৰুষ	BPJ0233767 ফটো উপলব্ধ	524 নাম : শামিম অনসাৰী মাতৃৰ নাম: ইয়াচিন অনসাৰী ঘৰ নং : ১৪৫ বয়স : 37 লিঙ্গ : পুৰুষ	BPJ1478995 ফটো উপলব্ধ	525 নাম : গোলছানা বেগম মাতৃৰ নাম: ইয়াচিন আনচাৰী ঘৰ নং : ১৪৫ বয়স : 34 লিঙ্গ : মহিলা	BPJ1480928 ফটো উপলব্ধ
526 নাম : তাছলিমা খাতুন স্বামীৰ নাম: চাকিৰ আনচাৰী ঘৰ নং : ১৪৫ বয়স : 31 লিঙ্গ : মহিলা	BPJ1972447 ফটো উপলব্ধ	527 নাম : হাশীনা খাতুন স্বামীৰ নাম: শমীম আনচাৰী ঘৰ নং : ১৪৫ বয়স : 30 লিঙ্গ : মহিলা	BPJ1481216 ফটো উপলব্ধ	528 নাম : ফাৰুক আনচাৰী পিতাৰ নাম: চবিৰ আনচাৰী ঘৰ নং : 145 বয়স : 28 লিঙ্গ : পুৰুষ	BPJ0350660 ফটো উপলব্ধ
529 নাম : পম্পী বেগম মাতৃৰ নাম: জাহেদা বেগম ঘৰ নং : 145 বয়স : 27 লিঙ্গ : মহিলা	BPJ2037620 ফটো উপলব্ধ	530 নাম : অণেম লোংগ্ৰি স্বামীৰ নাম: ইক্ৰাম আনচাৰী ঘৰ নং : 145 বয়স : 23 লিঙ্গ : মহিলা	VGT0100461 ফটো উপলব্ধ	531 নাম : কবীৰ আনচাৰী পিতাৰ নাম: চবিৰ আনচাৰী ঘৰ নং : 145 বয়স : 21 লিঙ্গ : পুৰুষ	VGT0100388 ফটো উপলব্ধ
532 নাম : নজীবন নেছা স্বামীৰ নাম: আঃ জিকীৰ আনচাৰী ঘৰ নং : ১৪৬ বয়স : 70 লিঙ্গ : মহিলা	BPJ1479045 ফটো উপলব্ধ	# 533 নাম : বুকচানা বেগম স্বামীৰ নাম: বফিক আনচাৰী ঘৰ নং : ১৪৬ বয়স : 36 লিঙ্গ : মহিলা	BPJ1479012 ফটো উপলব্ধ	534 নাম : আজম আনচাৰী পিতাৰ নাম: আব্দুল জিকিৰ ঘৰ নং : ১৪৬ বয়স : 33 লিঙ্গ : পুৰুষ	BPJ1479001 ফটো উপলব্ধ
535 নাম : কাচিম আনচাৰী পিতাৰ নাম: হালীম আনচাৰী ঘৰ নং : ১৪৭ বয়স : 57 লিঙ্গ : পুৰুষ	BPJ1479089 ফটো উপলব্ধ	536 নাম : ছাহেদা খাতুন স্বামীৰ নাম: কাচিম আনচাৰী ঘৰ নং : ১৪৭ বয়স : 51 লিঙ্গ : মহিলা	BPJ1479090 ফটো উপলব্ধ	537 নাম : জাহানাৰা খাতুন স্বামীৰ নাম: মুস্তাকিম আনচাৰী ঘৰ নং : ১৪৭ বয়স : 40 লিঙ্গ : মহিলা	BPJ1479114 ফটো উপলব্ধ
538 নাম : আজিজ আনচাৰী পিতাৰ নাম: কাচিম আনচাৰী ঘৰ নং : ১৪৭ বয়স : 28 লিঙ্গ : পুৰুষ	BPJ0234658 ফটো উপলব্ধ	539 নাম : ইজাজ আনচাৰী পিতাৰ নাম: কাচিম আনচাৰী ঘৰ নং : ১৪৭ বয়স : 27 লিঙ্গ : পুৰুষ	BPJ0179010 ফটো উপলব্ধ	540 নাম : বিয়াজ আনচাৰী পিতাৰ নাম: মুস্তাকিম আনচাৰী ঘৰ নং : 147 বয়স : 19 লিঙ্গ : পুৰুষ	VGT0145284 ফটো উপলব্ধ



541 নাম : ইছমাইল আনচাৰী পিতাৰ নাম : নীমামুদ্দিন আনচাৰী ঘৰ নং : 18৮ বয়স : 72 লিঙ্গ : পুৰুষ	BPJ1479125 ফটো উপলব্ধ	542 নাম : জাৰিনা খাতুন স্বামীৰ নাম : ইছমাইল আনচাৰী ঘৰ নং : 18৮ বয়স : 64 লিঙ্গ : মহিলা	BPJ1479136 ফটো উপলব্ধ	543 নাম : নচিবন খাতুন স্বামীৰ নাম : ইছমাইল আনচাৰী ঘৰ নং : 18৮ বয়স : 52 লিঙ্গ : মহিলা	BPJ1479158 ফটো উপলব্ধ
544 নাম : মিৰাজুদ্দিন আনচাৰী পিতাৰ নাম : ইছমাইল আনচাৰী ঘৰ নং : 18৮ বয়স : 38 লিঙ্গ : পুৰুষ	BPJ1479169 ফটো উপলব্ধ	545 নাম : আজিজুল আনচাৰী পিতাৰ নাম : ইছমাইল আনচাৰী ঘৰ নং : 18৮ বয়স : 36 লিঙ্গ : পুৰুষ	BPJ1479170 ফটো উপলব্ধ	546 নাম : নিখাত খাতুন স্বামীৰ নাম : আজিজুল আনচাৰী ঘৰ নং : 148 বয়স : 35 লিঙ্গ : মহিলা	BPJ0568592 ফটো উপলব্ধ
547 নাম : তাৰানা বেগম পিতাৰ নাম : ইছমাইল আনচাৰী ঘৰ নং : 23 বয়স : 23 লিঙ্গ : মহিলা	BPJ0436220 ফটো উপলব্ধ	548 নাম : তছলীমা খাতুন পিতাৰ নাম : ছফি আনচাৰী ঘৰ নং : 55 বয়স : 55 লিঙ্গ : মহিলা	BPJ1479216 ফটো উপলব্ধ	549 নাম : আইনুল আনচাৰী পিতাৰ নাম : ছফি আনচাৰী ঘৰ নং : 51 বয়স : 51 লিঙ্গ : পুৰুষ	BPJ1479227 ফটো উপলব্ধ
550 নাম : য়াচমিন বেগম স্বামীৰ নাম : আইনুল আনচাৰী ঘৰ নং : 18৯ বয়স : 45 লিঙ্গ : মহিলা	BPJ0588541 ফটো উপলব্ধ	551 নাম : চাহজান আনচাৰী মাতৃৰ নাম : তছলীমা খাতুন ঘৰ নং : 18৯ বয়স : 36 লিঙ্গ : পুৰুষ	BPJ1480939 ফটো উপলব্ধ	552 নাম : আফচানা বেগম মাতৃৰ নাম : তছলীমা খাতুন ঘৰ নং : 18৯ বয়স : 26 লিঙ্গ : মহিলা	BPJ0554899 ফটো উপলব্ধ
553 নাম : মুস্কান খাতুন স্বামীৰ নাম : চাহজান আনচাৰী ঘৰ নং : 18৯ বয়স : 25 লিঙ্গ : মহিলা	BPJ0568329 ফটো উপলব্ধ	554 নাম : আলফাজ আনচাৰী পিতাৰ নাম : আইনুল আনচাৰী ঘৰ নং : 149 বয়স : 22 লিঙ্গ : পুৰুষ	VGT0102525 ফটো উপলব্ধ	555 নাম : ইৰফান আনচাৰী পিতাৰ নাম : আইনুল আনচাৰী ঘৰ নং : 149 বয়স : 19 লিঙ্গ : পুৰুষ	VGT0102566 ফটো উপলব্ধ
# 556 নাম : চাহাবুদ্দিন আনচাৰী পিতাৰ নাম : জইনুদ্দিন আনচাৰী ঘৰ নং : 1৫২ বয়স : 52 লিঙ্গ : পুৰুষ	BPJ1479261 ফটো উপলব্ধ	557 নাম : আছগৰী খাতুন স্বামীৰ নাম : শাহাবুদ্দিন আনচাৰী ঘৰ নং : 1৫২ বয়স : 49 লিঙ্গ : মহিলা	BPJ1479272 ফটো উপলব্ধ	558 নাম : আনোবাৰী খাতুন স্বামীৰ নাম : ছালাউদ্দিন আনচাৰী ঘৰ নং : 1৫২ বয়স : 42 লিঙ্গ : মহিলা	BPJ1479294 ফটো উপলব্ধ
559 নাম : ৰোকচানা বেগম পিতাৰ নাম : চাহাবুদ্দিন আনচাৰী ঘৰ নং : 152 বয়স : 33 লিঙ্গ : মহিলা	BPJ0231621 ফটো উপলব্ধ	560 নাম : ৰিজনা বেগম পিতাৰ নাম : চাহাবুদ্দিন আনচাৰী ঘৰ নং : 152 বয়স : 29 লিঙ্গ : মহিলা	BPJ0231654 ফটো উপলব্ধ	# 561 নাম : আপচানা বেগম পিতাৰ নাম : চাহাবুদ্দিন আনচাৰী ঘৰ নং : 1৫৩ বয়স : 25 লিঙ্গ : মহিলা	BPJ0568220 ফটো উপলব্ধ
562 নাম : আৰমান আনচাৰী পিতাৰ নাম : শাহাবুদ্দিন আনচাৰী ঘৰ নং : 152 বয়স : 22 লিঙ্গ : পুৰুষ	BPJ1994607 ফটো উপলব্ধ	563 নাম : চুমন বেগম পিতাৰ নাম : চলাউদ্দিন আনচাৰী ঘৰ নং : 152 বয়স : 20 লিঙ্গ : মহিলা	VGT0100396 ফটো উপলব্ধ	564 নাম : জাকিৰ আনচাৰী পিতাৰ নাম : ওবাহিদ আনচাৰী ঘৰ নং : 1৫৩ বয়স : 49 লিঙ্গ : পুৰুষ	BPJ1479307 ফটো উপলব্ধ
565 নাম : বাচিক আলম আনচাৰী পিতাৰ নাম : জাকিৰ আনচাৰী ঘৰ নং : 1৫৩ বয়স : 25 লিঙ্গ : পুৰুষ	BPJ0568840 ফটো উপলব্ধ	566 নাম : মকচুদ আনচাৰী পিতাৰ নাম : ওবাহিদ আনচাৰী ঘৰ নং : 1৫৪ বয়স : 60 লিঙ্গ : পুৰুষ	BPJ1479329 ফটো উপলব্ধ	567 নাম : পিংকী নায়ক স্বামীৰ নাম : বিনোদ নায়ক ঘৰ নং : 1৫৪ বয়স : 29 লিঙ্গ : মহিলা	BPJ1394501 ফটো উপলব্ধ
568 নাম : আচমা খাতুন পিতাৰ নাম : মকচুদ আনচাৰী ঘৰ নং : 154 বয়স : 28 লিঙ্গ : মহিলা	BPJ0231704 ফটো উপলব্ধ	569 নাম : শেৰমহমদ আনচাৰী পিতাৰ নাম : ওবাহিদ আনচাৰী ঘৰ নং : 1৫৫ বয়স : 72 লিঙ্গ : পুৰুষ	BPJ1479341 ফটো উপলব্ধ	570 নাম : খইৰুল নেছা স্বামীৰ নাম : শেৰমহমদ আনচাৰী ঘৰ নং : 1৫৫ বয়স : 66 লিঙ্গ : মহিলা	BPJ1479352 ফটো উপলব্ধ



571 নাম : ছাহিদ আনচাৰী পিতাৰ নাম: ছেৰমহম্মদ আনচাৰী ঘৰ নং : ১৫৫ বয়স : 48 লিঙ্গ : পুৰুষ	BPJ1479363 ফটো উপলব্ধ	572 নাম : ছামচুল আনচাৰী পিতাৰ নাম: ছেৰমহম্মদ আনচাৰী ঘৰ নং : ১৫৫ বয়স : 46 লিঙ্গ : পুৰুষ	BPJ1479374 ফটো উপলব্ধ	573 নাম : চৰৱৰী বেগম পিতাৰ নাম: ছেৰ মহম্মদ আনচাৰী ঘৰ নং : ১৫৫ বয়স : 37 লিঙ্গ : মহিলা	BPJ1481205 ফটো উপলব্ধ
574 নাম : চিতাৰা বেগম স্বামীৰ নাম: ছামচুল অনসাৰী ঘৰ নং : ১৫৫ বয়স : 34 লিঙ্গ : মহিলা	BPJ1303932 ফটো উপলব্ধ	575 নাম : চাজিদ আনচাৰী পিতাৰ নাম: ছেৰমহম্মদ আনচাৰী ঘৰ নং : ১৫৫ বয়স : 33 লিঙ্গ : পুৰুষ	BPJ1480940 ফটো উপলব্ধ	576 নাম : মনচুৰ আনচাৰী পিতাৰ নাম: ওবাহিদ আনচাৰী ঘৰ নং : ১৫৬ বয়স : 60 লিঙ্গ : পুৰুষ	BPJ1479396 ফটো উপলব্ধ
577 নাম : ছইবুল নেছা স্বামীৰ নাম: মনচুৰ আনচাৰী ঘৰ নং : ১৫৬ বয়স : 58 লিঙ্গ : মহিলা	BPJ1479409 ফটো উপলব্ধ	578 নাম : ফৰিদ আনচাৰী পিতাৰ নাম: মনচুৰ আনচাৰী ঘৰ নং : ১৫৬ বয়স : 43 লিঙ্গ : পুৰুষ	BPJ1479410 ফটো উপলব্ধ	579 নাম : হামিদ আনচাৰী পিতাৰ নাম: মনচুৰ আনচাৰী ঘৰ নং : ১৫৬ বয়স : 36 লিঙ্গ : পুৰুষ	BPJ1479421 ফটো উপলব্ধ
580 নাম : চাদ্দাম আনচাৰী পিতাৰ নাম: মনচুৰ আনচাৰী ঘৰ নং : ১৫৬ বয়স : 32 লিঙ্গ : পুৰুষ	BPJ1480951 ফটো উপলব্ধ	581 নাম : খুশব আঞ্জম স্বামীৰ নাম: ফৰিদ আনচাৰী ঘৰ নং : 156 বয়স : 31 লিঙ্গ : মহিলা	BPJ1997287 ফটো উপলব্ধ	582 নাম : চকিনা খাতুন পিতাৰ নাম: মানচুৰ আনচাৰী ঘৰ নং : ১৫৬ বয়স : 27 লিঙ্গ : মহিলা	BPJ0221093 ফটো উপলব্ধ
583 নাম : মেহবুব আনচাৰী পিতাৰ নাম: মনচুৰ আনচাৰী ঘৰ নং : 156 বয়স : 25 লিঙ্গ : পুৰুষ	BPJ1996917 ফটো উপলব্ধ	584 নাম : মুচকান খাতুন পিতাৰ নাম: মনচুৰ আনচাৰী ঘৰ নং : 156 বয়স : 22 লিঙ্গ : মহিলা	BPJ1996925 ফটো উপলব্ধ	585 নাম : জিবুন নেচা স্বামীৰ নাম: ইনুছ আনচাৰী ঘৰ নং : ১৫৭ বয়স : 62 লিঙ্গ : মহিলা	BPJ1479443 ফটো উপলব্ধ
586 নাম : সিদ্দিক আনচাৰী পিতাৰ নাম: ইনুছ আনচাৰী ঘৰ নং : ১৫৭ বয়স : 38 লিঙ্গ : পুৰুষ	BPJ1479465 ফটো উপলব্ধ	587 নাম : মঞ্জুৰ আনচাৰী পিতাৰ নাম: ওবাহিদ আনচাৰী ঘৰ নং : ১৫৮ বয়স : 58 লিঙ্গ : পুৰুষ	BPJ1479476 ফটো উপলব্ধ	588 নাম : মীনা বেগম স্বামীৰ নাম: মঞ্জুৰ আনচাৰী ঘৰ নং : ১৫৮ বয়স : 55 লিঙ্গ : মহিলা	BPJ1479487 ফটো উপলব্ধ
E 589 নাম : কমৰুণ নেছা স্বামীৰ নাম: নিজামুদ্দিন আনচাৰী ঘৰ নং : ১৫৯ বয়স : 72 লিঙ্গ : মহিলা	BPJ1479498 ফটো উপলব্ধ	590 নাম : নইমুদ্দিন আনচাৰী পিতাৰ নাম: নাসজুদদীন অনসাৰী ঘৰ নং : ১৫৯ বয়স : 45 লিঙ্গ : পুৰুষ	BPJ1479501 ফটো উপলব্ধ	591 নাম : মমতাজ বেগম স্বামীৰ নাম: নইমুদ্দিন আনচাৰী ঘৰ নং : ১৫৯ বয়স : 31 লিঙ্গ : মহিলা	BPJ1480962 ফটো উপলব্ধ
592 নাম : চামছুদ্দিন আনচাৰী পিতাৰ নাম: নছৰুদ্দিন আনচাৰী ঘৰ নং : ১৬০ বয়স : 52 লিঙ্গ : পুৰুষ	BPJ1479512 ফটো উপলব্ধ	593 নাম : চবনম বেগম স্বামীৰ নাম: চামছুদ্দিন আনচাৰী ঘৰ নং : ১৬০ বয়স : 48 লিঙ্গ : মহিলা	BPJ1479523 ফটো উপলব্ধ	594 নাম : মইনুদ্দিন আনচাৰী পিতাৰ নাম: নছৰুদ্দিন আনচাৰী ঘৰ নং : ১৬০ বয়স : 47 লিঙ্গ : পুৰুষ	BPJ1479534 ফটো উপলব্ধ
595 নাম : ৰছিদা বেগম স্বামীৰ নাম: মইনুদ্দিন আনচাৰী ঘৰ নং : 160 বয়স : 35 লিঙ্গ : মহিলা	BPJ0306555 ফটো উপলব্ধ	596 নাম : অচিফ আনচাৰী পিতাৰ নাম: চামছুদ্দিন আনচাৰী ঘৰ নং : ১৬০ বয়স : 27 লিঙ্গ : পুৰুষ	BPJ0240689 ফটো উপলব্ধ	597 নাম : আচাদ আনচাৰী পিতাৰ নাম: ওয়াহিদ আনচাৰী ঘৰ নং : ১৬১ বয়স : 51 লিঙ্গ : পুৰুষ	BPJ1479545 ফটো উপলব্ধ
598 নাম : নচৰুল বেগম স্বামীৰ নাম: আচাদ আনচাৰী ঘৰ নং : ১৬১ বয়স : 46 লিঙ্গ : মহিলা	BPJ1479556 ফটো উপলব্ধ	#2 599 নাম : আব্দুল্লা আনচাৰী পিতাৰ নাম: আচাদ আনচাৰী ঘৰ নং : ১৬১ বয়স : 33 লিঙ্গ : পুৰুষ	BPJ1480973 ফটো উপলব্ধ	600 নাম : মাছুমা বেগম পিতাৰ নাম: আচাদ আনচাৰী ঘৰ নং : ১৬১ বয়স : 30 লিঙ্গ : মহিলা	BPJ1481023 ফটো উপলব্ধ



601 নাম : তইবোলা আনচাৰী পিতাৰ নাম: আৰচাদ আনচাৰী ঘৰ নং : 161 বয়স : 26 লিঙ্গ : পুৰুষ	BPJ0554840 ফটো উপলব্ধ	602 নাম : বশ্মি চাউৰা বেগম স্বামীৰ নাম: তেবুল্লা আনচাৰী ঘৰ নং : 161 বয়স : 24 লিঙ্গ : মহিলা	BPJ1991934 ফটো উপলব্ধ	603 নাম : মুস্তাক আনচাৰী পিতাৰ নাম: আব্দুল ৰোফ ঘৰ নং : 162 বয়স : 55 লিঙ্গ : পুৰুষ	BPJ1479589 ফটো উপলব্ধ
604 নাম : গুলচন খাতুন স্বামীৰ নাম: মুস্তাক আনচাৰী ঘৰ নং : 162 বয়স : 49 লিঙ্গ : মহিলা	BPJ1479590 ফটো উপলব্ধ	605 নাম : ফৰিয়াজ আনচাৰী পিতাৰ নাম: মোস্তাক আনচাৰী ঘৰ নং : 162 বয়স : 28 লিঙ্গ : পুৰুষ	BPJ0241547 ফটো উপলব্ধ	606 নাম : চাৰফ্ৰাজ আনচাৰী পিতাৰ নাম: মুস্তাক আনচাৰী ঘৰ নং : 162 বয়স : 25 লিঙ্গ : পুৰুষ	BPJ0554824 ফটো উপলব্ধ
607 নাম : গুলফাজ আনচাৰী পিতাৰ নাম: মুস্তাক আনচাৰী ঘৰ নং : 162 বয়স : 19 লিঙ্গ : পুৰুষ	VGT0100487 ফটো উপলব্ধ	608 নাম : পুনেশ্বৰ ঘাছী পিতাৰ নাম: কেচলাল ঘাটী ঘৰ নং : 163 বয়স : 59 লিঙ্গ : পুৰুষ	BPJ1479625 ফটো উপলব্ধ	609 নাম : বীনা ঘাছী স্বামীৰ নাম: পুনেশ্বৰ ঘাছী ঘৰ নং : 163 বয়স : 55 লিঙ্গ : মহিলা	BPJ1479636 ফটো উপলব্ধ
610 নাম : অমিত ঘাছী পিতাৰ নাম: পুনেশ্বৰ ঘাছী ঘৰ নং : 163 বয়স : 35 লিঙ্গ : পুৰুষ	BPJ0054049 ফটো উপলব্ধ	611 নাম : বৃপম নায়ক পিতাৰ নাম: পুণ্যেশ্বৰ ঘাটী ঘৰ নং : 163 বয়স : 27 লিঙ্গ : পুৰুষ	BPJ0379354 ফটো উপলব্ধ	612 নাম : বতন ঘাছী পিতাৰ নাম: কেশলাল ঘাছী ঘৰ নং : 168 বয়স : 62 লিঙ্গ : পুৰুষ	BPJ0242107 ফটো উপলব্ধ
613 নাম : মাজনী ভূমিজ নায়ক স্বামীৰ নাম: ৰাম নায়ক ঘৰ নং : 164 বয়স : 45 লিঙ্গ : মহিলা	BPJ1991926 ফটো উপলব্ধ	614 নাম : বিনোদ ঘাছী পিতাৰ নাম: ৰতন ঘাছী ঘৰ নং : 168 বয়স : 39 লিঙ্গ : পুৰুষ	BPJ1479669 ফটো উপলব্ধ	615 নাম : অনিমা নায়ক স্বামীৰ নাম: পদুম নায়ক ঘৰ নং : 164 বয়স : 27 লিঙ্গ : মহিলা	BPJ1991900 ফটো উপলব্ধ
616 নাম : পদুম নায়ক পিতাৰ নাম: ৰতন ঘাটী ঘৰ নং : 168 বয়স : 25 লিঙ্গ : পুৰুষ	BPJ1346675 ফটো উপলব্ধ	617 নাম : ৰাম নায়ক পিতাৰ নাম: ৰতন নায়ক ঘৰ নং : 164 বয়স : 25 লিঙ্গ : পুৰুষ	BPJ1991918 ফটো উপলব্ধ	618 নাম : ফুলমনি ঘাছী স্বামীৰ নাম: কিচন ঘাছী ঘৰ নং : 165 বয়স : 62 লিঙ্গ : মহিলা	BPJ1479681 ফটো উপলব্ধ
619 নাম : আজিদ সেক পিতাৰ নাম: পিৰ বক্সা ঘৰ নং : 165 বয়স : 54 লিঙ্গ : পুৰুষ	BPJ0568816 ফটো উপলব্ধ	620 নাম : জাহিদা বেগম স্বামীৰ নাম: আজিদ সেক ঘৰ নং : 165 বয়স : 50 লিঙ্গ : মহিলা	BPJ0568295 ফটো উপলব্ধ	621 নাম : সঞ্জয় ঘাছী পিতাৰ নাম: কিচন ঘাছী ঘৰ নং : 165 বয়স : 42 লিঙ্গ : পুৰুষ	BPJ1479692 ফটো উপলব্ধ
622 নাম : অনিমা ঘাছী স্বামীৰ নাম: সঞ্জয় ঘাছী ঘৰ নং : 165 বয়স : 40 লিঙ্গ : মহিলা	BPJ1479705 ফটো উপলব্ধ	623 নাম : সন্তোষ ঘাছী পিতাৰ নাম: কিচন ঘাছী ঘৰ নং : 165 বয়স : 40 লিঙ্গ : পুৰুষ	BPJ1479727 ফটো উপলব্ধ	624 নাম : সাবিত্ৰী ঘাছী স্বামীৰ নাম: সন্তোষ ঘাছী ঘৰ নং : 165 বয়স : 36 লিঙ্গ : মহিলা	BPJ1479738 ফটো উপলব্ধ
625 নাম : মিলন ঘাটী পিতাৰ নাম: কিচন ঘাটী ঘৰ নং : 165 বয়স : 35 লিঙ্গ : পুৰুষ	BPJ1479716 ফটো উপলব্ধ	626 নাম : পিথকি নাগ ঘাছী স্বামীৰ নাম: মিলন ঘাটী ঘৰ নং : 165 বয়স : 32 লিঙ্গ : মহিলা	BPJ0303131 ফটো উপলব্ধ	627 নাম : সনালী ঘাটী পিতাৰ নাম: সঞ্জয় ঘাটী ঘৰ নং : 165 বয়স : 21 লিঙ্গ : মহিলা	BPJ1991884 ফটো উপলব্ধ
628 নাম : ৰায়েদা বেগম পিতাৰ নাম: আজিত সেখ ঘৰ নং : 165 বয়স : 20 লিঙ্গ : মহিলা	VGT0106096 ফটো উপলব্ধ	629 নাম : সাবিত্ৰী কৰ্মকাৰ স্বামীৰ নাম: সোনাৰাম কৰ্মকাৰ ঘৰ নং : 166 বয়স : 62 লিঙ্গ : মহিলা	BPJ1479750 ফটো উপলব্ধ	630 নাম : বৃণ্টী কৰ্মকাৰ স্বামীৰ নাম: পল্টু কৰ্মকাৰ ঘৰ নং : 166 বয়স : 36 লিঙ্গ : মহিলা	BPJ0242719 ফটো উপলব্ধ



631 নাম : পলটু কৰ্মকাৰ পিতাৰ নাম: সোণাৰাম কৰ্মকাৰ ঘৰ নং : ১৬৬ বয়স : 34 লিঙ্গ : পুৰুষ	BPJ0055087 ফটো উপলব্ধ	632 নাম : বাবা কৰ্মকাৰ পিতাৰ নাম: সোণাৰাম কৰ্মকাৰ ঘৰ নং : ১৬৬ বয়স : 31 লিঙ্গ : পুৰুষ	BPJ0179614 ফটো উপলব্ধ	633 নাম : চুনিতা ভক্ত কৰ্মকাৰ স্বামীৰ নাম: বাবা চাওতাল ঘৰ নং : ১৬৬ বয়স : 29 লিঙ্গ : মহিলা	BPJ1215557 ফটো উপলব্ধ
634 নাম : পাৰ কৰ্মকাৰ পিতাৰ নাম: সোণাৰাম কৰ্মকাৰ ঘৰ নং : 166 বয়স : 22 লিঙ্গ : মহিলা	BPJ1989086 ফটো উপলব্ধ	635 নাম : পাহলাম আনচাৰী পিতাৰ নাম: জইনুদ্দিন আনচাৰী ঘৰ নং : ১৬৭ বয়স : 69 লিঙ্গ : পুৰুষ	BPJ1479761 ফটো উপলব্ধ	636 নাম : অচিয়া বেগম স্বামীৰ নাম: পাহলাম আনচাৰী ঘৰ নং : ১৬৭ বয়স : 47 লিঙ্গ : মহিলা	BPJ1479783 ফটো উপলব্ধ
637 নাম : খুৰশিদ আনচাৰী পিতাৰ নাম: পহআলম আনচাৰী ঘৰ নং : 167 বয়স : 20 লিঙ্গ : পুৰুষ	VGT0028555 ফটো উপলব্ধ	638 নাম : বশিদ আনসাৰী পিতাৰ নাম: ছহিদ আনচাৰী ঘৰ নং : ১৬৮ বয়স : 50 লিঙ্গ : পুৰুষ	BPJ1479807 ফটো উপলব্ধ	639 নাম : মমতাজ বেগম স্বামীৰ নাম: বচিদ আনচাৰী ঘৰ নং : ১৬৮ বয়স : 47 লিঙ্গ : মহিলা	BPJ1479818 ফটো উপলব্ধ
640 নাম : চগিৰ আনচাৰী পিতাৰ নাম: ছহিদ আনচাৰী ঘৰ নং : ১৬৮ বয়স : 46 লিঙ্গ : পুৰুষ	BPJ1479829 ফটো উপলব্ধ	641 নাম : আহুমা খাতুন স্বামীৰ নাম: চগিৰ আনচাৰী ঘৰ নং : ১৬৮ বয়স : 35 লিঙ্গ : মহিলা	BPJ1479830 ফটো উপলব্ধ	642 নাম : বুকচাৰ খাতুন পিতাৰ নাম: বশিদ আনচাৰী ঘৰ নং : 168 বয়স : 20 লিঙ্গ : মহিলা	VGT0106575 ফটো উপলব্ধ
643 নাম : সুৰ সমনি গঞ্জ স্বামীৰ নাম: গৌলাপ গঞ্জ ঘৰ নং : ১৬৯ বয়স : 59 লিঙ্গ : মহিলা	BPJ1479852 ফটো উপলব্ধ	644 নাম : জিতেন গঞ্জ পিতাৰ নাম: গৌলাপ গঞ্জ ঘৰ নং : ১৬৯ বয়স : 40 লিঙ্গ : পুৰুষ	BPJ1479863 ফটো উপলব্ধ	645 নাম : বীনা গঞ্জ পিতাৰ নাম: গৌলাপ গঞ্জ ঘৰ নং : ১৬৯ বয়স : 35 লিঙ্গ : মহিলা	BPJ1972469 ফটো উপলব্ধ
646 নাম : চিমা গঞ্জ পিতাৰ নাম: গৌলাপ গঞ্জ ঘৰ নং : ১৬৯ বয়স : 33 লিঙ্গ : মহিলা	BPJ1972458 ফটো উপলব্ধ	647 নাম : কালন্তী গঞ্জ স্বামীৰ নাম: জীতেন গঞ্জ ঘৰ নং : ১৬৯ বয়স : 29 লিঙ্গ : মহিলা	BPJ0177204 ফটো উপলব্ধ	648 নাম : জোনাৰাম গঞ্জ পিতাৰ নাম: বাবুৰাম গঞ্জ ঘৰ নং : ১৭০ বয়স : 57 লিঙ্গ : পুৰুষ	BPJ1479874 ফটো উপলব্ধ
649 নাম : সোনাৰাম গঞ্জ পিতাৰ নাম: বাবুৰাম গঞ্জ ঘৰ নং : ১৭০ বয়স : 48 লিঙ্গ : পুৰুষ	BPJ1479896 ফটো উপলব্ধ	650 নাম : সীমা কুমাৰী গঞ্জ স্বামীৰ নাম: সোমৰাম গঞ্জ ঘৰ নং : ১৭০ বয়স : 37 লিঙ্গ : মহিলা	BPJ1481272 ফটো উপলব্ধ	651 নাম : অৰুন গঞ্জ পিতাৰ নাম: জোনাৰাম গঞ্জ ঘৰ নং : ১৭০ বয়স : 27 লিঙ্গ : পুৰুষ	BPJ0179770 ফটো উপলব্ধ
652 নাম : মৰমী গঞ্জ পিতাৰ নাম: জোনাৰাম গঞ্জ ঘৰ নং : 170 বয়স : 22 লিঙ্গ : মহিলা	BPJ1994995 ফটো উপলব্ধ	653 নাম : দেবেশ্বৰী গঞ্জ স্বামীৰ নাম: মচিন্দ্র গঞ্জ ঘৰ নং : ১৭১ বয়স : 67 লিঙ্গ : মহিলা	BPJ1479909 ফটো উপলব্ধ	654 নাম : সাধন গঞ্জ পিতাৰ নাম: মচিন্দ্র গঞ্জ ঘৰ নং : ১৭১ বয়স : 34 লিঙ্গ : পুৰুষ	BPJ1479910 ফটো উপলব্ধ
655 নাম : হেমন্তী মিধা গঞ্জ স্বামীৰ নাম: দিপক চাওতাল ঘৰ নং : ১৭১ বয়স : 29 লিঙ্গ : মহিলা	BPJ0474841 ফটো উপলব্ধ	656 নাম : দিপক গঞ্জ পিতাৰ নাম: মচিন্দ্র গঞ্জ ঘৰ নং : ১৭১ বয়স : 28 লিঙ্গ : পুৰুষ	BPJ0058776 ফটো উপলব্ধ	657 নাম : বপালি গঞ্জ মাতৃৰ নাম: দেবেশ্বৰী গঞ্জ ঘৰ নং : 171 বয়স : 25 লিঙ্গ : মহিলা	BPJ1995000 ফটো উপলব্ধ
658 নাম : বিষ্ণু গঞ্জ পিতাৰ নাম: মৌহন গঞ্জ ঘৰ নং : ১৭১ বয়স : 23 লিঙ্গ : পুৰুষ	BPJ1221621 ফটো উপলব্ধ	659 নাম : অনিতা গঞ্জ স্বামীৰ নাম: বিষ্ণু গঞ্জ ঘৰ নং : 171 বয়স : 21 লিঙ্গ : মহিলা	VGT0114710 ফটো উপলব্ধ	660 নাম : বীনা গঞ্জ স্বামীৰ নাম: লক্ষীৰাম গঞ্জ ঘৰ নং : ১৭২ বয়স : 55 লিঙ্গ : মহিলা	BPJ1479932 ফটো উপলব্ধ



661 নাম : ফাগু গঞ্জ পিতাৰ নাম: লক্ষীৰাম গঞ্জ ঘৰ নং : ১৭২ বয়স : 39 লিঙ্গ : পুৰুষ	BPJ1479943 ফটো উপলব্ধ	662 নাম : সৰস্বতী গঞ্জ স্বামীৰ নাম: ফাগু গঞ্জ ঘৰ নং : ১৭২ বয়স : 34 লিঙ্গ : মহিলা	BPJ0180182 ফটো উপলব্ধ	663 নাম : ৰাম গঞ্জ পিতাৰ নাম: লক্ষীৰাম গঞ্জ ঘৰ নং : ১৭২ বয়স : 32 লিঙ্গ : পুৰুষ	BPJ1972470 ফটো উপলব্ধ
664 নাম : মিন গঞ্জ পিতাৰ নাম: লক্ষীৰাম গঞ্জ ঘৰ নং : ১৭২ বয়স : 29 লিঙ্গ : মহিলা	BPJ0244517 ফটো উপলব্ধ	665 নাম : প্ৰমিলা খেৰুৱাৰ গঞ্জ স্বামীৰ নাম: ৰাম গঞ্জ ঘৰ নং : 172 বয়স : 29 লিঙ্গ : মহিলা	BPJ0568535 ফটো উপলব্ধ	666 নাম : বাবল গঞ্জ পিতাৰ নাম: লক্ষীৰাম গঞ্জ ঘৰ নং : ১৭২ বয়স : 28 লিঙ্গ : পুৰুষ	BPJ0244558 ফটো উপলব্ধ
667 নাম : পক গঞ্জ পিতাৰ নাম: বুধু গঞ্জ ঘৰ নং : ১৭৩ বয়স : 69 লিঙ্গ : মহিলা	BPJ1479965 ফটো উপলব্ধ	668 নাম : দিপক গঞ্জ পিতাৰ নাম: পক গঞ্জ ঘৰ নং : ১৭৩ বয়স : 39 লিঙ্গ : পুৰুষ	BPJ1480984 ফটো উপলব্ধ	669 নাম : দুখিৰাম গঞ্জ পিতাৰ নাম: পক গঞ্জ ঘৰ নং : ১৭৩ বয়স : 36 লিঙ্গ : পুৰুষ	BPJ1481001 ফটো উপলব্ধ
670 নাম : নাইনা গঞ্জ স্বামীৰ নাম: দিপক গঞ্জ ঘৰ নং : ১৭৩ বয়স : 34 লিঙ্গ : মহিলা	BPJ1480995 ফটো উপলব্ধ	671 নাম : আশা লোহৰ গঞ্জ স্বামীৰ নাম: দুখিৰাম গঞ্জ ঘৰ নং : ১৭৩ বয়স : 30 লিঙ্গ : মহিলা	BPJ0244707 ফটো উপলব্ধ	672 নাম : শংকৰ গঞ্জ পিতাৰ নাম: কাৰ্তিক গঞ্জ ঘৰ নং : ১৭৪ বয়স : 82 লিঙ্গ : পুৰুষ	BPJ1479976 ফটো উপলব্ধ
673 নাম : ইন্দিৰা গঞ্জ পিতাৰ নাম: শংকৰ গঞ্জ ঘৰ নং : ১৭৪ বয়স : 56 লিঙ্গ : মহিলা	BPJ1479987 ফটো উপলব্ধ	674 নাম : ৰাজেন গঞ্জ পিতাৰ নাম: শংকৰ গঞ্জ ঘৰ নং : ১৭৪ বয়স : 51 লিঙ্গ : পুৰুষ	BPJ1479998 ফটো উপলব্ধ	675 নাম : কৃষ্ণ গঞ্জ পিতাৰ নাম: শংকৰ গঞ্জ ঘৰ নং : ১৭৪ বয়স : 47 লিঙ্গ : পুৰুষ	BPJ1480019 ফটো উপলব্ধ
676 নাম : তুচুমনি গঞ্জ স্বামীৰ নাম: ৰাজেন গঞ্জ ঘৰ নং : ১৭৪ বয়স : 45 লিঙ্গ : মহিলা	BPJ1480008 ফটো উপলব্ধ	677 নাম : গংগামনি গঞ্জ পিতাৰ নাম: শংকৰ গঞ্জ ঘৰ নং : ১৭৪ বয়স : 42 লিঙ্গ : মহিলা	BPJ1480020 ফটো উপলব্ধ	678 নাম : বুল গঞ্জ পিতাৰ নাম: শংকৰ গঞ্জ ঘৰ নং : ১৭৪ বয়স : 36 লিঙ্গ : মহিলা	BPJ1480031 ফটো উপলব্ধ
679 নাম : কুস্তী গঞ্জ পিতাৰ নাম: ৰাজেন গঞ্জ ঘৰ নং : ১৭৪ বয়স : 23 লিঙ্গ : মহিলা	BPJ1345479 ফটো উপলব্ধ	680 নাম : শিবানী ভক্তা স্বামীৰ নাম: বীৰ বগা ভক্তা ঘৰ নং : ১৭৫ বয়স : 67 লিঙ্গ : মহিলা	BPJ1480053 ফটো উপলব্ধ	681 নাম : ভোল ভক্তা পিতাৰ নাম: বীৰ বগা ভক্তা ঘৰ নং : ১৭৫ বয়স : 55 লিঙ্গ : পুৰুষ	BPJ1480064 ফটো উপলব্ধ
682 নাম : ফুলেশ্বৰী ভক্তা স্বামীৰ নাম: ভোলা ভক্তা ঘৰ নং : ১৭৫ বয়স : 50 লিঙ্গ : মহিলা	BPJ1480075 ফটো উপলব্ধ	683 নাম : ৰমেশ ভক্তা পিতাৰ নাম: বীৰ বাহাদুৰ ভক্তা ঘৰ নং : 175 বয়স : 31 লিঙ্গ : পুৰুষ	BPJ0303214 ফটো উপলব্ধ	684 নাম : ৰাধিকা কৰ্মকাৰ ভক্তা স্বামীৰ নাম: ৰমেশ ভক্তা ঘৰ নং : 175 বয়স : 29 লিঙ্গ : মহিলা	BPJ0299503 ফটো উপলব্ধ
685 নাম : ফুলমণী ভক্তা পিতাৰ নাম: বীৰ বাহাদুৰ ভক্তা ঘৰ নং : 175 বয়স : 27 লিঙ্গ : মহিলা	BPJ0300905 ফটো উপলব্ধ	686 নাম : উত্তম ভক্তা পিতাৰ নাম: ভোলা ভক্তা ঘৰ নং : ১৭৫ বয়স : 27 লিঙ্গ : পুৰুষ	BPJ1303858 ফটো উপলব্ধ	687 নাম : পল্লৱী গোৱালা ভক্তা স্বামীৰ নাম: উত্তম ভক্তা ঘৰ নং : 175 বয়স : 21 লিঙ্গ : মহিলা	VGT0096065 ফটো উপলব্ধ
688 নাম : অনিতা দেবী স্বামীৰ নাম: চিকন্দৰ চাহ ঘৰ নং : 177 বয়স : 46 লিঙ্গ : মহিলা	BPJ1480202 ফটো উপলব্ধ	689 নাম : মিনাক্ষী মঞ্জৰী মালিক মাহাতো স্বামীৰ নাম: দীনেশ মাহাতো ঘৰ নং : 185 বয়স : 28 লিঙ্গ : মহিলা	VGT0011775 ফটো উপলব্ধ	690 নাম : ধনীৰাম বাজোবাৰ পিতাৰ নাম: ভগীৰথ বাজোবাৰ ঘৰ নং : 881 বয়স : 47 লিঙ্গ : পুৰুষ	BPJ1480133 ফটো উপলব্ধ



691 নাম : ভোগেশ্বৰি ৰাজোৱাৰ স্বামীৰ নাম : ধনীৰাম ৰাজোৱাৰ ঘৰ নং : 881 বয়স : 42 লিঙ্গ : মহিলা	BPJ1480144 ফটো উপলব্ধ	692 নাম : ৰাণু ৰাজোৱাৰ স্বামীৰ নাম : মিন্টু ৰাজোৱাৰ ঘৰ নং : 881 বয়স : 28 লিঙ্গ : মহিলা	BPJ0567404 ফটো উপলব্ধ	693 নাম : মীন্টু ৰাজোৱাৰ পিতাৰ নাম : ধনীৰাম ৰাজোৱাৰ ঘৰ নং : 881 বয়স : 26 লিঙ্গ : পুৰুষ	BPJ0554915 ফটো উপলব্ধ
694 নাম : জিতেন ৰাজোৱাৰ পিতাৰ নাম : ধনী ৰাম ৰাজোৱাৰ ঘৰ নং : 441 বয়স : 23 লিঙ্গ : পুৰুষ	VGT0095893 ফটো উপলব্ধ	695 নাম : ৰাজকুমাৰ গঞ্জু পিতাৰ নাম : ৰাধন গঞ্জু ঘৰ নং : 611 বয়স : 60 লিঙ্গ : পুৰুষ	BPJ1480177 ফটো উপলব্ধ	696 নাম : আৰতি গঞ্জু স্বামীৰ নাম : মহন গঞ্জু ঘৰ নং : 611 বয়স : 47 লিঙ্গ : মহিলা	BPJ1480166 ফটো উপলব্ধ
697 নাম : ৰুমি গঞ্জু পিতাৰ নাম : মহন গঞ্জু ঘৰ নং : 611 বয়স : 26 লিঙ্গ : মহিলা	BPJ0568527 ফটো উপলব্ধ	698 নাম : চনদীপা শ্বাহ পিতাৰ নাম : দুৰ্গা শ্বাহ ঘৰ নং : 681 বয়স : 80 লিঙ্গ : পুৰুষ	BPJ1480188 ফটো উপলব্ধ	#2 699 নাম : চিকন্দৰ শ্বাহ পিতাৰ নাম : চন্দীপ শ্বাহ ঘৰ নং : 641 বয়স : 51 লিঙ্গ : পুৰুষ	BPJ1480199 ফটো উপলব্ধ
700 নাম : মুকেশ কুমাৰ শ্বাহ পিতাৰ নাম : চিকন্দৰ শ্বাহ ঘৰ নং : 681 বয়স : 30 লিঙ্গ : পুৰুষ	BPJ0164285 ফটো উপলব্ধ	701 নাম : অশোক কুমাৰ শ্বাহ পিতাৰ নাম : চিকন্দৰ শ্বাহ ঘৰ নং : 681 বয়স : 26 লিঙ্গ : পুৰুষ	BPJ0550277 ফটো উপলব্ধ	702 নাম : ৰাকেশ কুমাৰ শ্বাহ পিতাৰ নাম : চিকন্দৰ শ্বাহ ঘৰ নং : 681 বয়স : 25 লিঙ্গ : পুৰুষ	BPJ0550616 ফটো উপলব্ধ
703 নাম : ভান বড়ো পিতাৰ নাম : মহীধৰ বড়ো ঘৰ নং : 651 বয়স : 59 লিঙ্গ : মহিলা	BPJ1480213 ফটো উপলব্ধ	704 নাম : দেবাৰী চাওঁতাল পিতাৰ নাম : ভটিয়া চাওঁতাল ঘৰ নং : 961 বয়স : 62 লিঙ্গ : মহিলা	BPJ1480268 ফটো উপলব্ধ	705 নাম : হপন চাওঁতাল পিতাৰ নাম : দেবৰা চাওঁতাল ঘৰ নং : 961 বয়স : 57 লিঙ্গ : পুৰুষ	BPJ1480246 ফটো উপলব্ধ
706 নাম : বীনা চাওঁতাল স্বামীৰ নাম : হপনা চাওঁতাল ঘৰ নং : 961 বয়স : 47 লিঙ্গ : মহিলা	BPJ1480257 ফটো উপলব্ধ	707 নাম : মিনা চাওঁতাল মাতৃৰ নাম : দেবাৰী চাওঁতাল ঘৰ নং : 961 বয়স : 36 লিঙ্গ : মহিলা	BPJ1480279 ফটো উপলব্ধ	708 নাম : ৰবিৰাম টুডু পিতাৰ নাম : হপনা টুডু ঘৰ নং : 961 বয়স : 23 লিঙ্গ : পুৰুষ	BPJ0435487 ফটো উপলব্ধ
709 নাম : বুলেশ বাঢ়ৈ পিতাৰ নাম : গনেশ বাঢ়ৈ ঘৰ নং : 991 বয়স : 46 লিঙ্গ : পুৰুষ	BPJ1480280 ফটো উপলব্ধ	710 নাম : বীনা বাঢ়ৈ স্বামীৰ নাম : বুলেশ বাঢ়ৈ ঘৰ নং : 991 বয়স : 43 লিঙ্গ : মহিলা	BPJ1480291 ফটো উপলব্ধ	711 নাম : নোমল দৈমাৰী পিতাৰ নাম : মহেশ্বৰ দৈমাৰী ঘৰ নং : 891 বয়স : 55 লিঙ্গ : পুৰুষ	BPJ1480304 ফটো উপলব্ধ
712 নাম : বীনা দৈমাৰী স্বামীৰ নাম : নোমল দৈমাৰী ঘৰ নং : 891 বয়স : 45 লিঙ্গ : মহিলা	BPJ1480315 ফটো উপলব্ধ	713 নাম : দেৱানন দৈমাৰী পিতাৰ নাম : নোমল দৈমাৰী ঘৰ নং : 891 বয়স : 32 লিঙ্গ : পুৰুষ	BPJ0177600 ফটো উপলব্ধ	714 নাম : পুহে দৈমাৰী স্বামীৰ নাম : দেৱানন দৈমাৰী ঘৰ নং : 891 বয়স : 30 লিঙ্গ : মহিলা	BPJ0299925 ফটো উপলব্ধ
715 নাম : চুনিল দৈমাৰী পিতাৰ নাম : নোমল দৈমাৰী ঘৰ নং : 891 বয়স : 30 লিঙ্গ : পুৰুষ	BPJ0568683 ফটো উপলব্ধ	716 নাম : পূৰ্ণিমা দৈমাৰী বড়ো স্বামীৰ নাম : চুনিল দৈমাৰী ঘৰ নং : 891 বয়স : 26 লিঙ্গ : মহিলা	BPJ0387514 ফটো উপলব্ধ	717 নাম : সোনেশ্বৰী বড়ো স্বামীৰ নাম : শোস্তন বড়ো ঘৰ নং : 911 বয়স : 50 লিঙ্গ : মহিলা	BPJ1480337 ফটো উপলব্ধ
718 নাম : নবনিতা বড়ো পিতাৰ নাম : শোস্তন বড়ো ঘৰ নং : 911 বয়স : 26 লিঙ্গ : মহিলা	BPJ0550228 ফটো উপলব্ধ	719 নাম : ডিম্বেশ্বৰ বড়ো পিতাৰ নাম : দয়াৰাম বড়ো ঘৰ নং : 1121 বয়স : 55 লিঙ্গ : পুৰুষ	BPJ1480360 ফটো উপলব্ধ	720 নাম : বেবী বড়ো স্বামীৰ নাম : ডিম্বেশ্বৰ বড়ো ঘৰ নং : 1121 বয়স : 46 লিঙ্গ : মহিলা	BPJ1480371 ফটো উপলব্ধ



721 নাম : বৰশা বড়ো পিতাৰ নাম: ডিম্বেশ্বৰ বড়ো ঘৰ নং : 1121 বয়স : 25 লিঙ্গ : মহিলা	BPJ0304170 ফটো উপলব্ধ	722 নাম : সৰশতী বড়ো পিতাৰ নাম: ডিম্বেশ্বৰ বড়ো ঘৰ নং : 1121 বয়স : 23 লিঙ্গ : মহিলা	BPJ0438960 ফটো উপলব্ধ	723 নাম : জোনাৰাম বড়ো পিতাৰ নাম: কিচন বড়ো ঘৰ নং : 1201 বয়স : 49 লিঙ্গ : পুৰুষ	BPJ1480382 ফটো উপলব্ধ
724 নাম : মনিজৰ ঘাছি পিতাৰ নাম: বেৰা ঘাছি ঘৰ নং : 1261 বয়স : 65 লিঙ্গ : পুৰুষ	BPJ1480439 ফটো উপলব্ধ	725 নাম : চুৰেশ ঘাছি পিতাৰ নাম: মনিজৰ ঘাছি ঘৰ নং : 1261 বয়স : 43 লিঙ্গ : পুৰুষ	BPJ1480440 ফটো উপলব্ধ	726 নাম : বাবেদা খাতুন স্বামীৰ নাম: বমজান আনচাৰী ঘৰ নং : 1261 বয়স : 42 লিঙ্গ : মহিলা	BPJ1991892 ফটো উপলব্ধ
727 নাম : বৃধনী ঘাছি স্বামীৰ নাম: চুৰেশ ঘাছি ঘৰ নং : 1261 বয়স : 41 লিঙ্গ : মহিলা	BPJ1480451 ফটো উপলব্ধ	728 নাম : বমেশ ঘাছি পিতাৰ নাম: মনিজৰ ঘাছি ঘৰ নং : 1261 বয়স : 41 লিঙ্গ : পুৰুষ	BPJ1480462 ফটো উপলব্ধ	729 নাম : চুকুৰী ঘাছি স্বামীৰ নাম: বমেশ ঘাছি ঘৰ নং : 1261 বয়স : 40 লিঙ্গ : মহিলা	BPJ1480473 ফটো উপলব্ধ
730 নাম : বমজান আনচাৰী পিতাৰ নাম: অচদ আনচাৰী ঘৰ নং : 1261 বয়স : 40 লিঙ্গ : পুৰুষ	BPJ1480417 ফটো উপলব্ধ	731 নাম : গোবিন ঘাছি পিতাৰ নাম: শান্তিৰাম ঘাছি ঘৰ নং : 1261 বয়স : 38 লিঙ্গ : পুৰুষ	BPJ1480428 ফটো উপলব্ধ	732 নাম : গুজিন ঘাছি পিতাৰ নাম: শান্তিৰাম ঘাছি ঘৰ নং : 1261 বয়স : 35 লিঙ্গ : পুৰুষ	BPJ1972481 ফটো উপলব্ধ
733 নাম : লক্ষীৰাম ঘাছি পিতাৰ নাম: মনিজৰ ঘাছি ঘৰ নং : 1261 বয়স : 34 লিঙ্গ : পুৰুষ	BPJ1972505 ফটো উপলব্ধ	734 নাম : জানকি নায়ক স্বামীৰ নাম: লক্ষীৰাম নায়ক ঘৰ নং : 1261 বয়স : 32 লিঙ্গ : মহিলা	BPJ1303957 ফটো উপলব্ধ	735 নাম : লক্ষীয়া ঘাছি পিতাৰ নাম: মনিজৰ ঘাছি ঘৰ নং : 1261 বয়স : 30 লিঙ্গ : পুৰুষ	BPJ1972492 ফটো উপলব্ধ
736 নাম : নিৰ নায়ক ঘাছি স্বামীৰ নাম: গুবীন ঘাছি ঘৰ নং : 1261 বয়স : 30 লিঙ্গ : মহিলা	BPJ0301770 ফটো উপলব্ধ	737 নাম : সঞ্জয় ঘাছি পিতাৰ নাম: চুৰেশ ঘাছি ঘৰ নং : 1261 বয়স : 28 লিঙ্গ : পুৰুষ	BPJ0554790 ফটো উপলব্ধ	738 নাম : শিৱা ঘাছি পিতাৰ নাম: চুৰেশ ঘাছি ঘৰ নং : 1261 বয়স : 22 লিঙ্গ : পুৰুষ	VGTO100602 ফটো উপলব্ধ
E 739 নাম : বিজয় বাজোবাৰ পিতাৰ নাম: পতিয়া বাজোবাৰ ঘৰ নং : 1201 বয়স : 55 লিঙ্গ : পুৰুষ	BPJ1480495 ফটো উপলব্ধ	740 নাম : হীৰা বাজোবাৰ স্বামীৰ নাম: বিজয় বাজোবাৰ ঘৰ নং : 1201 বয়স : 47 লিঙ্গ : মহিলা	BPJ1480508 ফটো উপলব্ধ	741 নাম : সোনাৰাম কুমী পিতাৰ নাম: বৃধনী কুমী ঘৰ নং : 1201 বয়স : 56 লিঙ্গ : পুৰুষ	BPJ1480519 ফটো উপলব্ধ
742 নাম : বাবানী আনচাৰী পিতাৰ নাম: আকতৰ আনচাৰী ঘৰ নং : 1801 বয়স : 46 লিঙ্গ : পুৰুষ	BPJ1480531 ফটো উপলব্ধ	743 নাম : অঞ্জু বেগম স্বামীৰ নাম: বাবানী আনচাৰী ঘৰ নং : 1801 বয়স : 44 লিঙ্গ : মহিলা	BPJ1480542 ফটো উপলব্ধ	744 নাম : ইদ্রিছ আনছাৰী পিতাৰ নাম: হালীম আনছাৰী ঘৰ নং : 1891 বয়স : 66 লিঙ্গ : পুৰুষ	BPJ1480553 ফটো উপলব্ধ
745 নাম : আফৰুজা বেগম স্বামীৰ নাম: ইদ্রিছ আনছাৰী ঘৰ নং : 1891 বয়স : 57 লিঙ্গ : মহিলা	BPJ1480564 ফটো উপলব্ধ	# 746 নাম : ইমৰান আনছাৰী পিতাৰ নাম: ইদ্রিছ আনছাৰী ঘৰ নং : 1891 বয়স : 31 লিঙ্গ : পুৰুষ	BPJ1481034 ফটো উপলব্ধ	747 নাম : কৰ্মলা আনছাৰী পিতাৰ নাম: ওবাইদ আনচাৰী ঘৰ নং : 1611 বয়স : 75 লিঙ্গ : পুৰুষ	BPJ1480586 ফটো উপলব্ধ
748 নাম : ছইবুল নেছা স্বামীৰ নাম: কৰ্মলা আনচাৰী ঘৰ নং : 1611 বয়স : 67 লিঙ্গ : মহিলা	BPJ1480597 ফটো উপলব্ধ	749 নাম : মুবাদ আনচাৰী পিতাৰ নাম: কৰ্মলা আনচাৰী ঘৰ নং : 1611 বয়স : 40 লিঙ্গ : পুৰুষ	BPJ1480600 ফটো উপলব্ধ	750 নাম : নাছিৰ হুছেইন পিতাৰ নাম: সোনাৰাম কৰ্মকাৰ ঘৰ নং : 1611 বয়স : 50 লিঙ্গ : পুৰুষ	BPJ1480611 ফটো উপলব্ধ



751 নাম : বংশনআৰা খাতুন স্বামীৰ নাম: নাচিৰ হুছেইন ঘৰ নং : 1681 বয়স : 48 লিঙ্গ : মহিলা	BPJ1989011 ফটো উপলব্ধ	752 নাম : ভুল কৰ্মকাৰ পিতাৰ নাম: সোনাৰাম কৰ্মকাৰ ঘৰ নং : 1681 বয়স : 45 লিঙ্গ : পুৰুষ	BPJ1480633 ফটো উপলব্ধ	753 নাম : সৰস্বতী শৰ্মা কৰ্মকাৰ স্বামীৰ নাম: ভুল কৰ্মকাৰ ঘৰ নং : 1681 বয়স : 34 লিঙ্গ : মহিলা	BPJ1972516 ফটো উপলব্ধ
754 নাম : মণ আলি আনচাৰী পিতাৰ নাম: হাদিচ আনচাৰী ঘৰ নং : 1682 বয়স : 64 লিঙ্গ : পুৰুষ	BPJ1480644 ফটো উপলব্ধ	755 নাম : আঞ্জমা বেগম স্বামীৰ নাম: মণ আলি আনচাৰী ঘৰ নং : 1682 বয়স : 57 লিঙ্গ : মহিলা	BPJ1480655 ফটো উপলব্ধ	756 নাম : চামছাদ আনচাৰী পিতাৰ নাম: মণ আলি আনচাৰী ঘৰ নং : 1682 বয়স : 29 লিঙ্গ : পুৰুষ	BPJ0243477 ফটো উপলব্ধ
757 নাম : মমতাজ আনচাৰী পিতাৰ নাম: মণ আলি আনচাৰী ঘৰ নং : 1682 বয়স : 28 লিঙ্গ : পুৰুষ	BPJ0243485 ফটো উপলব্ধ	758 নাম : চুলেখা বেগম পিতাৰ নাম: আলী আনচাৰী ঘৰ নং : 1682 বয়স : 25 লিঙ্গ : মহিলা	BPJ0382556 ফটো উপলব্ধ	759 নাম : ফুলেশ্বৰী গঞ্জ স্বামীৰ নাম: পোনাৰাম গঞ্জ ঘৰ নং : 1911 বয়স : 55 লিঙ্গ : মহিলা	BPJ1480677 ফটো উপলব্ধ
760 নাম : পোনাৰাম গঞ্জ পিতাৰ নাম: বাবুৰাম গঞ্জ ঘৰ নং : 1911 বয়স : 55 লিঙ্গ : পুৰুষ	BPJ1480666 ফটো উপলব্ধ	761 নাম : বেংতা ভক্তা পিতাৰ নাম: এতুবা ভক্তা ঘৰ নং : 1981 বয়স : 58 লিঙ্গ : পুৰুষ	BPJ1480688 ফটো উপলব্ধ	762 নাম : অজয় ভক্তা পিতাৰ নাম: বেংতা ভক্তা ঘৰ নং : 1981 বয়স : 28 লিঙ্গ : পুৰুষ	BPJ0245217 ফটো উপলব্ধ
763 নাম : বাসন্তী ভক্তা পিতাৰ নাম: বেংতা ভক্তা ঘৰ নং : 1981 বয়স : 24 লিঙ্গ : মহিলা	BPJ0381608 ফটো উপলব্ধ	764 নাম : বেণু বড়ো পিতাৰ নাম: মহিৰাম বড়ো ঘৰ নং : 1982 বয়স : 49 লিঙ্গ : পুৰুষ	BPJ1972527 ফটো উপলব্ধ	765 নাম : সন্তালি বড়ো স্বামীৰ নাম: বেণু বড়ো ঘৰ নং : 1982 বয়স : 47 লিঙ্গ : মহিলা	BPJ1972538 ফটো উপলব্ধ
766 নাম : বিজয় বড়ো পিতাৰ নাম: গংগা বড়ো ঘৰ নং : 1988 বয়স : 65 লিঙ্গ : পুৰুষ	BPJ1972141 ফটো উপলব্ধ	767 নাম : মৃত্যঞ্জয় চক্ৰবৰ্তী পিতাৰ নাম: নৱ চক্ৰবৰ্তী ঘৰ নং : 1985 বয়স : 27 লিঙ্গ : পুৰুষ	BPJ0245258 ফটো উপলব্ধ	768 নাম : চেতনা ৰাজবংশী স্বামীৰ নাম: শোভানন্দ ৰাজোৱাৰ ঘৰ নং : বান্দৰমাৰী বয়স : 30 লিঙ্গ : মহিলা	GPK1342321 ফটো উপলব্ধ
769 নাম : বাবাকান ৰাজুৱৰ পিতাৰ নাম: হৰিদেৱ ৰাজুৱৰ ঘৰ নং : কো হৰিদেৱ ৰাজুৱৰ বয়স : 21 লিঙ্গ : পুৰুষ	BPJ1994060 ফটো উপলব্ধ	770 নাম : দিব্যজ্যোতি কেওট পিতাৰ নাম: মিত্ৰ দেব কেওট ঘৰ নং : কো মিত্ৰ দেব কেওট বয়স : 20 লিঙ্গ : পুৰুষ	VGT0061580 ফটো উপলব্ধ	771 নাম : মুস্তাকিম আনচাৰী পিতাৰ নাম: হালীম আনচাৰী ঘৰ নং : হাউজ নং 189 বয়স : 54 লিঙ্গ : পুৰুষ	BPJ1479103 ফটো উপলব্ধ



772 1 VGT0166322 নাম : মুনালী কৰ্মকাৰ মাতৃৰ নাম: বিনতী কৰ্মকাৰ ঘৰ নং : 59 বয়স : 18 লিঙ্গ : মহিলা ফটো উপলব্ধ	773 1 VGT0167072 নাম : অনিতা কৰ্মকাৰ পিতাৰ নাম: লোখনাথ কৰ্মকাৰ ঘৰ নং : 74 বয়স : 18 লিঙ্গ : মহিলা ফটো উপলব্ধ	774 1 VGT0172940 নাম : প্ৰিয়ংকা বড়ো পিতাৰ নাম: ভোগেশ্বৰ বড়ো ঘৰ নং : 97 বয়স : 19 লিঙ্গ : মহিলা ফটো উপলব্ধ
775 1 VGT0173021 নাম : সুস্মিতা বড়ো অন্যান্য: অংচুলী বড়ো ঘৰ নং : 98 বয়স : 19 লিঙ্গ : মহিলা ফটো উপলব্ধ	776 1 VGT0179945 নাম : ৰুবী বেগম স্বামীৰ নাম: Lt Subhan আনচাৰী ঘৰ নং : 17 বয়স : 37 লিঙ্গ : মহিলা ফটো উপলব্ধ	777 1 VGT0179986 নাম : ৰুমা গঞ্জ পিতাৰ নাম: ভীৰত গঞ্জ ঘৰ নং : 1 বয়স : 21 লিঙ্গ : মহিলা ফটো উপলব্ধ
778 1 VGT0181925 নাম : জাফৰ আনচাৰী আনচাৰী অন্যান্য: ছবিৰন খাতুন খাতুন ঘৰ নং : 142 বয়স : 49 লিঙ্গ : পুৰুষ ফটো উপলব্ধ	779 1 VGT0184564 নাম : কপিল বৰো বড়ো পিতাৰ নাম: পোহৰ বৰো বড়ো ঘৰ নং : 116 বয়স : 18 লিঙ্গ : পুৰুষ ফটো উপলব্ধ	780 1 VGT0194159 নাম : বিনোদ কৰ্মকাৰ অন্যান্য: বিনতী কৰ্মকাৰ ঘৰ নং : 59 বয়স : 45 লিঙ্গ : পুৰুষ ফটো উপলব্ধ



781	1	VGT0197111
নাম : পুনম কুমাৰী গৌড় স্বামীৰ নাম : মুকেশ কুমাৰ চাহ ঘৰ নং : 64 বয়স : 22 লিঙ্গ : মহিলা		ফটো উপলব্ধ

782	1	VGT0204149
নাম : মনদীপ বড়ো পিতাৰ নাম : শ্ৰীফুল্ল বড়ো ঘৰ নং : 112 বয়স : 18 লিঙ্গ : পুৰুষ		ফটো উপলব্ধ

ভোটাৰৰ সাৰাংশ

A) ভোটাৰৰ সংখ্যা

	তালিকাৰ প্ৰকাৰ	তালিকাৰ চিনাক্তকৰণ	ভোটাৰৰ সংখ্যা							
			পুৰুষ	মহিলা	৩য় লিঙ্গ	মুঠ				
I	মূল তালিকা	মূল তালিকা	বিশেষ সংশোধন, 2026 চনৰ পূৰ্বৰ 2025 চনৰ মূল তালিকাৰ লগত থকা সংযোজন সমূহ একত্ৰিতকৰন কৰা তালিকা।				377	394	0	771
II	যোগ তালিকা	পৰিপূৰক 1	বিশেষ সংক্ষিপ্ত সংশোধন, 2026				3	6	0	9
		পৰিপূৰক 2	অনবিচ্ছিন্ন সংশোধন 2026				1	1	0	2
			মুঠ				4	7	0	11
III	বিয়োজন তালিকা	পৰিপূৰক 1	বিশেষ সংক্ষিপ্ত সংশোধন, 2026				9	6	0	15
		পৰিপূৰক 2	অনবিচ্ছিন্ন সংশোধন 2026				0	1	0	1
			মুঠ				9	7	0	16
IV	লিংগ ক্ষেত্ৰত পৰিবৰ্তনৰ বাবে পাৰ্থক্য					0	0	0	0	
এই সংশোধনৰ পিছত ভোটাৰ তালিকাত ভোটাৰৰ মুঠ সংখ্যা (I+II-III+IV)						372	394	0	766	

B) শুধৰনীৰ সংখ্যা

তালিকাৰ প্ৰকাৰ	তালিকাৰ চিনাক্তকৰণ	শুধৰনীৰ সংখ্যা
পৰিপূৰক 1	বিশেষ সংক্ষিপ্ত সংশোধন, 2026	4
পৰিপূৰক 2	অনবিচ্ছিন্ন সংশোধন 2026	3
	মুঠ	7

নিৰ্বাচক পঞ্জীয়ন বিষয়াৰ স্বাক্ষৰ

E-মূত, S-স্থানান্তৰিত/ বাসস্থান পৰিবৰ্তন, R-প্ৰতিলিপি, M-নিখোজ, Q-অযোগ্য