



ভোটাৰ তালিকা 2026 S03 অসম

| | | | | | | | | | | | | | | | | | | | | | |
|---|--------------------|---|-------|-----------|-----|--------------|--------------|----------|---|-------|-----------|------------|--------------------|------|----------------|-----------|-----------|------|------------|--------|----------|
| বিধানসভা সমষ্টিৰ নম্বৰ, নাম আৰু সংৰক্ষণৰ স্থিতি : 66 - বৰছলা (সাধাৰণ) | | খণ্ড নং : 133 | | | | | | | | | | | | | | | | | | | |
| এই বিধানসভা সমষ্টিত কোন সংসদীয় সমষ্টিৰ অন্তৰ্গত তাৰ নম্বৰ, নাম আৰু সংৰক্ষণ স্থিতি : 11 - শোণিতপুৰ (সাধাৰণ) | | | | | | | | | | | | | | | | | | | | | |
| 1. সংশোধনৰ বিৱৰণ | | | | | | | | | | | | | | | | | | | | | |
| সংশোধনৰ বছৰ | 2026 | তালিকাৰ চিনাক্তকৰণ | | | | | | | | | | | | | | | | | | | |
| ভিত্তি তাৰিখ | 01-04-2026 | বিশেষ সংশোধন, 2026 চনৰ পূৰ্বৰ 2025 চনৰ মূল তালিকাৰ লগত থকা সংযোজন সমূহ একত্ৰিতকৰণ কৰা তালিকা। | | | | | | | | | | | | | | | | | | | |
| সংশোধনৰ প্ৰকাৰ | বিশেষ সংশোধন 2026 | | | | | | | | | | | | | | | | | | | | |
| প্ৰকাশনৰ তাৰিখ | 23-03-2026 | | | | | | | | | | | | | | | | | | | | |
| 2. খণ্ড আৰু ভোটগ্ৰহন কেন্দ্ৰৰ বিৱৰণ | | | | | | | | | | | | | | | | | | | | | |
| খণ্ডৰ অন্তৰ্গত এলেকা সমূহৰ নম্বৰ আৰু নাম | | | | | | | | | | | | | | | | | | | | | |
| 1-বান্দৰমাৰী | | <table style="width: 100%; border-collapse: collapse;"> <tr> <td style="width: 50%;">মূল চহৰ/গাওঁ</td> <td style="width: 50%;">: বান্দৰমাৰী</td> </tr> <tr> <td>ৱাৰ্ড নং</td> <td>:</td> </tr> <tr> <td>ডাকঘৰ</td> <td>: ঠেলামৰা</td> </tr> <tr> <td>পুলিচ থানা</td> <td>: ঢেকীয়াজুলি থানা</td> </tr> <tr> <td>ব্লক</td> <td>: বিহগুৰী পি-1</td> </tr> <tr> <td>ৰাজহ চক্ৰ</td> <td>: ঠেলামৰা</td> </tr> <tr> <td>জিলা</td> <td>: শোণিতপুৰ</td> </tr> <tr> <td>পিনকোড</td> <td>: 784149</td> </tr> </table> | | | | মূল চহৰ/গাওঁ | : বান্দৰমাৰী | ৱাৰ্ড নং | : | ডাকঘৰ | : ঠেলামৰা | পুলিচ থানা | : ঢেকীয়াজুলি থানা | ব্লক | : বিহগুৰী পি-1 | ৰাজহ চক্ৰ | : ঠেলামৰা | জিলা | : শোণিতপুৰ | পিনকোড | : 784149 |
| মূল চহৰ/গাওঁ | : বান্দৰমাৰী | | | | | | | | | | | | | | | | | | | | |
| ৱাৰ্ড নং | : | | | | | | | | | | | | | | | | | | | | |
| ডাকঘৰ | : ঠেলামৰা | | | | | | | | | | | | | | | | | | | | |
| পুলিচ থানা | : ঢেকীয়াজুলি থানা | | | | | | | | | | | | | | | | | | | | |
| ব্লক | : বিহগুৰী পি-1 | | | | | | | | | | | | | | | | | | | | |
| ৰাজহ চক্ৰ | : ঠেলামৰা | | | | | | | | | | | | | | | | | | | | |
| জিলা | : শোণিতপুৰ | | | | | | | | | | | | | | | | | | | | |
| পিনকোড | : 784149 | | | | | | | | | | | | | | | | | | | | |
| 3. ভোটগ্ৰহন কেন্দ্ৰৰ বিৱৰণ | | | | | | | | | | | | | | | | | | | | | |
| ভোটগ্ৰহন কেন্দ্ৰৰ নম্বৰ আৰু নাম : | | ভোটগ্ৰহন কেন্দ্ৰৰ প্ৰকাৰ (পুৰুষ/মহিলা/সাধাৰণ) | | সাধাৰন | | | | | | | | | | | | | | | | | |
| 133 - বান্দৰমাৰী এল.পি. স্কুল (পূব) | | খণ্ডৰ অন্তৰ্গত সহায়ক ভোটগ্ৰহন কেন্দ্ৰৰ সংখ্যা : | | 0 | | | | | | | | | | | | | | | | | |
| ভোটগ্ৰহন কেন্দ্ৰৰ ঠিকনা : | | | | | | | | | | | | | | | | | | | | | |
| বান্দৰমাৰী এল.পি. স্কুল, কোঠা নং ১, বান্দৰমাৰী | | | | | | | | | | | | | | | | | | | | | |
| 4. ভোটাৰৰ সংখ্যা | | | | | | | | | | | | | | | | | | | | | |
| আৰম্ভনি ক্ৰমিক নং | শেষ ক্ৰমিক নং | মুঠ ভোটাৰ | | | | | | | | | | | | | | | | | | | |
| | | পুৰুষ | মহিলা | ৩য় লিঙ্গ | মুঠ | | | | | | | | | | | | | | | | |
| 1 | 713 | 331 | 362 | 0 | 693 | | | | | | | | | | | | | | | | |

নিৰ্বাচক পঞ্জীয়ন বিষয়াৰ স্বাক্ষৰ

Nazri Naksha

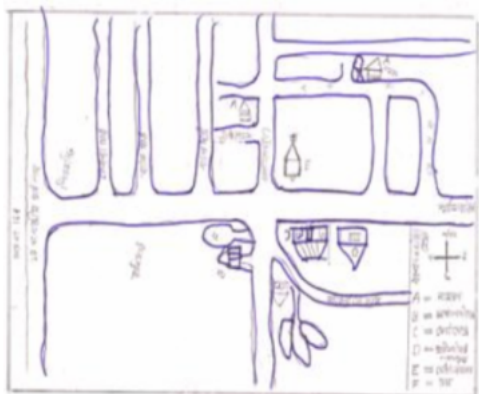

Google Map View



Polling Station Building Front View



ভোটগ্ৰহন কেন্দ্ৰৰ সন্মুখৰ দৃশ্য



Cad View

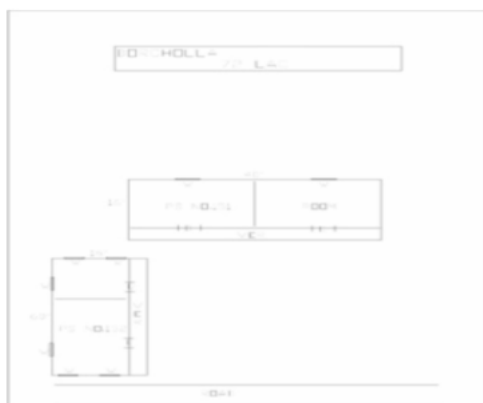

Key MAP View

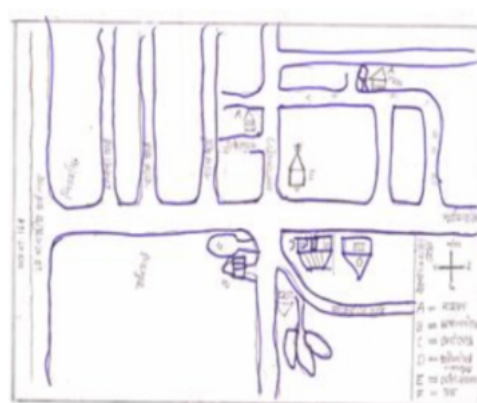



| | | | | | |
|--|--------------------------|---|--------------------------|--|--------------------------|
| 1 নাম : বামেশ্বৰ বড়ো পিতাৰ নাম: টংকেশ্বৰ বড়ো ঘৰ নং : 1 বয়স : 75 লিঙ্গ : পুৰুষ | BPJ1464568 ফটো উপলব্ধ | 2 নাম : সোমেশ্বৰী বড়ো স্বামীৰ নাম: বামেশ্বৰ বড়ো ঘৰ নং : 1 বয়স : 67 লিঙ্গ : মহিলা | BPJ1464579 ফটো উপলব্ধ | 3 নাম : নৱজ্যোতি বড়ো স্বামীৰ নাম: অনিল বড়ো ঘৰ নং : 1 বয়স : 49 লিঙ্গ : মহিলা | BPJ1464615 ফটো উপলব্ধ |
| 4 নাম : অনিল বড়ো পিতাৰ নাম: বামেশ্বৰ বড়ো ঘৰ নং : 1 বয়স : 43 লিঙ্গ : পুৰুষ | BPJ1464591 ফটো উপলব্ধ | 5 নাম : মল্লিকা বড়ো পিতাৰ নাম: বামেশ্বৰ বড়ো ঘৰ নং : 1 বয়স : 41 লিঙ্গ : মহিলা | BPJ1464604 ফটো উপলব্ধ | 6 নাম : লোয়াণী বৰো স্বামীৰ নাম: গংগাধৰ বড়ো ঘৰ নং : 2 বয়স : 63 লিঙ্গ : মহিলা | BPJ1464637 ফটো উপলব্ধ |
| 7 নাম : বিংকু বড়ো পিতাৰ নাম: গংগাধৰ বড়ো ঘৰ নং : 2 বয়স : 36 লিঙ্গ : পুৰুষ | BPJ1469756 ফটো উপলব্ধ | 8 নাম : জিতু বড়ো পিতাৰ নাম: গংগাধৰ বড়ো ঘৰ নং : 2 বয়স : 35 লিঙ্গ : পুৰুষ | BPJ1464648 ফটো উপলব্ধ | 9 নাম : মালতী বড়ো স্বামীৰ নাম: বিংকু বড়ো ঘৰ নং : 2 বয়স : 33 লিঙ্গ : মহিলা | BPJ1971795 ফটো উপলব্ধ |
| 10 নাম : নলেশ্বৰী বড়ো স্বামীৰ নাম: জুলিৰাম বড়ো ঘৰ নং : 3 বয়স : 71 লিঙ্গ : মহিলা | BPJ1464659 ফটো উপলব্ধ | 11 নাম : আশা বড়ো পিতাৰ নাম: জুলিৰাম বড়ো ঘৰ নং : 3 বয়স : 52 লিঙ্গ : মহিলা | BPJ1464660 ফটো উপলব্ধ | 12 নাম : মঞ্জু বড়ো পিতাৰ নাম: জুলিৰাম বড়ো ঘৰ নং : 3 বয়স : 50 লিঙ্গ : মহিলা | BPJ1464671 ফটো উপলব্ধ |
| 13 নাম : পূৰ্ণিমা বড়ো পিতাৰ নাম: জুলিৰাম বড়ো ঘৰ নং : 3 বয়স : 48 লিঙ্গ : মহিলা | BPJ1464682 ফটো উপলব্ধ | 14 নাম : বীতা বড়ো পিতাৰ নাম: জুলিৰাম বড়ো ঘৰ নং : 3 বয়স : 45 লিঙ্গ : মহিলা | BPJ1464693 ফটো উপলব্ধ | 15 নাম : বিজয়া বালা বড়ো স্বামীৰ নাম: অজয় বড়ো ঘৰ নং : 8 বয়স : 60 লিঙ্গ : মহিলা | BPJ1464717 ফটো উপলব্ধ |
| 16 নাম : কুলেশ বড়ো পিতাৰ নাম: নন্দ বড়ো ঘৰ নং : 8 বয়স : 55 লিঙ্গ : পুৰুষ | BPJ1464751 ফটো উপলব্ধ | 17 নাম : পদমী বড়ো স্বামীৰ নাম: কুলেশ বড়ো ঘৰ নং : 8 বয়স : 50 লিঙ্গ : মহিলা | BPJ1464762 ফটো উপলব্ধ | 18 নাম : অঞ্জু বড়ো পিতাৰ নাম: অজয় বড়ো ঘৰ নং : 8 বয়স : 46 লিঙ্গ : মহিলা | BPJ1464728 ফটো উপলব্ধ |
| 19 নাম : বলিন বড়ো পিতাৰ নাম: অজয় বড়ো ঘৰ নং : 8 বয়স : 44 লিঙ্গ : পুৰুষ | BPJ1464739 ফটো উপলব্ধ | 20 নাম : ৰুহিত বড়ো পিতাৰ নাম: অজয় বড়ো ঘৰ নং : 8 বয়স : 42 লিঙ্গ : পুৰুষ | BPJ1464740 ফটো উপলব্ধ | 21 নাম : ৰাঙজালী বড়ো স্বামীৰ নাম: বলিন বড়ো ঘৰ নং : 8 বয়স : 40 লিঙ্গ : মহিলা | BPJ0129726 ফটো উপলব্ধ |
| 22 নাম : জুনমণী বসুমতাৰী স্বামীৰ নাম: ৰুহিত বড়ো ঘৰ নং : 4 বয়স : 38 লিঙ্গ : মহিলা | BPJ1469767 ফটো উপলব্ধ | 23 নাম : তনজা বড়ো পিতাৰ নাম: কুলেশ বড়ো ঘৰ নং : 04 বয়স : 22 লিঙ্গ : মহিলা | VGT0132399 ফটো উপলব্ধ | 24 নাম : পোনাৰাম বড়ো পিতাৰ নাম: যোগেন বড়ো ঘৰ নং : 5 বয়স : 71 লিঙ্গ : পুৰুষ | BPJ1464773 ফটো উপলব্ধ |
| 25 নাম : মুণ্ডুবালা বড়ো স্বামীৰ নাম: পোনাৰাম বড়ো ঘৰ নং : 5 বয়স : 68 লিঙ্গ : মহিলা | BPJ1464784 ফটো উপলব্ধ | 26 নাম : অজিত বড়ো পিতাৰ নাম: পোনাৰাম বড়ো ঘৰ নং : 5 বয়স : 48 লিঙ্গ : পুৰুষ | BPJ1464795 ফটো উপলব্ধ | 27 নাম : গৌতম বড়ো পিতাৰ নাম: পোনাৰাম বড়ো ঘৰ নং : 5 বয়স : 46 লিঙ্গ : পুৰুষ | BPJ1464819 ফটো উপলব্ধ |
| 28 নাম : হেমলতা বড়ো স্বামীৰ নাম: অজিত বড়ো ঘৰ নং : 5 বয়স : 45 লিঙ্গ : মহিলা | BPJ1464808 ফটো উপলব্ধ | 29 নাম : ৰূপা বড়ো স্বামীৰ নাম: গৌতম বড়ো ঘৰ নং : 5 বয়স : 44 লিঙ্গ : মহিলা | BPJ1464820 ফটো উপলব্ধ | 30 নাম : বদন বড়ো পিতাৰ নাম: পোনাৰাম বড়ো ঘৰ নং : 5 বয়স : 44 লিঙ্গ : পুৰুষ | BPJ1464831 ফটো উপলব্ধ |



| | | | | | |
|--|--------------------------|--|--------------------------|---|--------------------------|
| 31 নাম : মামনী বড়ো স্বামীৰ নাম: বদৰ্ন বড়ো ঘৰ নং : ৫ বয়স : 39 লিঙ্গ : মহিলা | BPJ1971808 ফটো উপলব্ধ | 32 নাম : হমিত বড়ো পিতাৰ নাম: গৌতম বড়ো ঘৰ নং : ৫ বয়স : 25 লিঙ্গ : পুৰুষ | BPJ0567917 ফটো উপলব্ধ | 33 নাম : বৰ্ণালী বড়ো পিতাৰ নাম: আজিত বড়ো ঘৰ নং : ৫ বয়স : 24 লিঙ্গ : মহিলা | BPJ0607085 ফটো উপলব্ধ |
| 34 নাম : শুভধনী ৰাজৱাৰ স্বামীৰ নাম: মহীৰাম ৰাজৱাৰ ঘৰ নং : ৫কু বয়স : 63 লিঙ্গ : মহিলা | BPJ0366625 ফটো উপলব্ধ | 35 নাম : দয়ামণি কুংগাৰী ৰাজৱাৰ স্বামীৰ নাম: মহীৰাম ৰাজৱাৰ ঘৰ নং : ৫কু বয়স : 61 লিঙ্গ : মহিলা | BPJ0366658 ফটো উপলব্ধ | 36 নাম : দৌলত ৰাজৱাৰ পিতাৰ নাম: মহীৰাম ৰাজৱাৰ ঘৰ নং : ৫কু বয়স : 39 লিঙ্গ : পুৰুষ | BPJ0366666 ফটো উপলব্ধ |
| 37 নাম : হিমালী দাস ৰাজৱাৰ স্বামীৰ নাম: দৌলত ৰাজৱাৰ ঘৰ নং : ৫ বয়স : 37 লিঙ্গ : মহিলা | BPJ1997428 ফটো উপলব্ধ | 38 নাম : মহিলা বড়ো পিতাৰ নাম: মহীৰাম বড়ো ঘৰ নং : ৫ বয়স : 65 লিঙ্গ : মহিলা | BPJ1464864 ফটো উপলব্ধ | 39 নাম : পুনেশ্বৰ বড়ো পিতাৰ নাম: মহীৰাম বড়ো ঘৰ নং : ৬ বয়স : 58 লিঙ্গ : পুৰুষ | BPJ1464842 ফটো উপলব্ধ |
| 40 নাম : জয়ন্তী বড়ো স্বামীৰ নাম: পুৰ্ণো শ্বৰ বড়ো ঘৰ নং : ৬ বয়স : 55 লিঙ্গ : মহিলা | BPJ1464853 ফটো উপলব্ধ | 41 নাম : ববন নাথ বড়ো মাতৃৰ নাম: মহিলা বড়ো ঘৰ নং : ৬ বয়স : 38 লিঙ্গ : পুৰুষ | BPJ0607150 ফটো উপলব্ধ | 42 নাম : পল্লৱী বড়ো পিতাৰ নাম: পোনেশ্বৰ বড়ো ঘৰ নং : ৬ বয়স : 29 লিঙ্গ : মহিলা | BPJ0159467 ফটো উপলব্ধ |
| 43 নাম : সৌৰভ জ্যোতি বড়ো পিতাৰ নাম: পুনেশ্বৰ বড়ো ঘৰ নং : ৬ বয়স : 29 লিঙ্গ : পুৰুষ | BPJ0420117 ফটো উপলব্ধ | 44 নাম : ৰবিনা বড়ো স্বামীৰ নাম: সৌৰভ জ্যোতি বড়ো ঘৰ নং : 06 বয়স : 21 লিঙ্গ : মহিলা | BPJ2044907 ফটো উপলব্ধ | 45 নাম : সোমেশ্বৰী দাস স্বামীৰ নাম: পৰম দাস ঘৰ নং : ৭ বয়স : 75 লিঙ্গ : মহিলা | BPJ1464897 ফটো উপলব্ধ |
| 46 নাম : ফণীধৰ দাস পিতাৰ নাম: পৰম দাস ঘৰ নং : ৭ বয়স : 58 লিঙ্গ : পুৰুষ | BPJ1464900 ফটো উপলব্ধ | 47 নাম : ইন্দিৰা বড়ো স্বামীৰ নাম: ফণীধৰ দাস ঘৰ নং : ৭ বয়স : 55 লিঙ্গ : মহিলা | BPJ1464911 ফটো উপলব্ধ | 48 নাম : নয়নজ্যোতি দাস বড়ো পিতাৰ নাম: ফণীধৰ দাস ঘৰ নং : ৭ বয়স : 29 লিঙ্গ : পুৰুষ | BPJ0170738 ফটো উপলব্ধ |
| S 49 নাম : মাজনী বড়ো পিতাৰ নাম: লংকেশ্বৰ বড়ো ঘৰ নং : ৮ বয়স : 42 লিঙ্গ : মহিলা | BPJ1464977 ফটো উপলব্ধ | 50 নাম : দীপ্তী বড়ো পিতাৰ নাম: পূৰ্ণ বড়ো ঘৰ নং : ৮ বয়স : 40 লিঙ্গ : মহিলা | BPJ1464875 ফটো উপলব্ধ | 51 নাম : ৰঞ্জন বড়ো পিতাৰ নাম: লংকেশ্বৰ বড়ো ঘৰ নং : ৮ বয়স : 38 লিঙ্গ : পুৰুষ | BPJ1469778 ফটো উপলব্ধ |
| 52 নাম : কমলেশ্বৰী বড়ো পিতাৰ নাম: টংকেশ্বৰ বড়ো ঘৰ নং : ৯ বয়স : 60 লিঙ্গ : মহিলা | BPJ1464999 ফটো উপলব্ধ | 53 নাম : কমলা বড়ো স্বামীৰ নাম: অৰুণ বড়ো ঘৰ নং : ৯ বয়স : 48 লিঙ্গ : মহিলা | BPJ1465016 ফটো উপলব্ধ | 54 নাম : বিৰাজ বড়ো পিতাৰ নাম: অৰুণ বড়ো ঘৰ নং : ৯ বয়স : 31 লিঙ্গ : পুৰুষ | BPJ1971820 ফটো উপলব্ধ |
| 55 নাম : উজ্জল বড়ো পিতাৰ নাম: অৰুণ বড়ো ঘৰ নং : ৯ বয়স : 30 লিঙ্গ : পুৰুষ | BPJ1971819 ফটো উপলব্ধ | 56 নাম : দিপালী দৈমাৰী বড়ো স্বামীৰ নাম: উজ্জল বড়ো ঘৰ নং : ৯ বয়স : 26 লিঙ্গ : মহিলা | BPJ0572677 ফটো উপলব্ধ | 57 নাম : শুভাৰাণী বড়ো পিতাৰ নাম: অৰুণ বড়ো ঘৰ নং : ৯ বয়স : 23 লিঙ্গ : মহিলা | BPJ0417444 ফটো উপলব্ধ |
| 58 নাম : অঞ্জনা বড়ো স্বামীৰ নাম: প্ৰবিন কুমাৰ বড়ো ঘৰ নং : ১০ বয়স : 51 লিঙ্গ : মহিলা | BPJ1997501 ফটো উপলব্ধ | 59 নাম : ৰঞ্জিতা বড়ো স্বামীৰ নাম: বৰুণ বড়ো ঘৰ নং : ১০ বয়স : 44 লিঙ্গ : মহিলা | BPJ1971831 ফটো উপলব্ধ | 60 নাম : বৰুণ বড়ো পিতাৰ নাম: হীলৰাম বড়ো ঘৰ নং : ১০ বয়স : 43 লিঙ্গ : পুৰুষ | BPJ1465038 ফটো উপলব্ধ |



| | | | | | |
|--|--------------------------|--|--------------------------|--|--------------------------|
| 61 নাম : মদুল বড়ো পিতাৰ নাম: হলিৰাম বড়ো ঘৰ নং : ১০ বয়স : 39 লিঙ্গ : পুৰুষ | BPJ1465061 ফটো উপলব্ধ | 62 নাম : ভাগ্যশ্ৰী বড়ো পিতাৰ নাম: প্ৰবিন বড়ো ঘৰ নং : ১০ বয়স : 23 লিঙ্গ : মহিলা | BPJ1997485 ফটো উপলব্ধ | 63 নাম : গোলাপি বড়ো স্বামীৰ নাম: বুদ্ধেশ্বৰ বড়ো ঘৰ নং : ১১ বয়স : 57 লিঙ্গ : মহিলা | BPJ1465083 ফটো উপলব্ধ |
| 64 নাম : সুভাষ বড়ো পিতাৰ নাম: ভদ্ৰেশ্বৰ বড়ো ঘৰ নং : ১১ বয়স : 40 লিঙ্গ : পুৰুষ | BPJ1465094 ফটো উপলব্ধ | 65 নাম : তৰালী বড়ো স্বামীৰ নাম: সুভাস বড়ো ঘৰ নং : ১১ বয়স : 39 লিঙ্গ : মহিলা | BPJ0011478 ফটো উপলব্ধ | 66 নাম : দুলা কুমাৰ বড়ো পিতাৰ নাম: যোগেন চন্দ্ৰ বড়ো ঘৰ নং : ১২ বয়স : 48 লিঙ্গ : পুৰুষ | BPJ1465129 ফটো উপলব্ধ |
| 67 নাম : যানৈ বড়ো স্বামীৰ নাম: প্ৰেমা বড়ো ঘৰ নং : ১২ বয়স : 45 লিঙ্গ : মহিলা | BPJ1465118 ফটো উপলব্ধ | 68 নাম : বিউটি টালুকদাৰ বড়ো স্বামীৰ নাম: দুলা কুমাৰ বড়ো ঘৰ নং : ১২ বয়স : 41 লিঙ্গ : মহিলা | BPJ1465130 ফটো উপলব্ধ | 69 নাম : ধনেশ্বৰ বড়ো পিতাৰ নাম: প্ৰেমা বড়ো ঘৰ নং : ১২ বয়স : 29 লিঙ্গ : পুৰুষ | BPJ0175570 ফটো উপলব্ধ |
| 70 নাম : ৰবিন বড়ো পিতাৰ নাম: প্ৰেমা বড়ো ঘৰ নং : ১২ বয়স : 26 লিঙ্গ : পুৰুষ | BPJ0607184 ফটো উপলব্ধ | 71 নাম : হেমা বড়ো স্বামীৰ নাম: ধনেশ্বৰ বড়ো ঘৰ নং : 12 বয়স : 22 লিঙ্গ : মহিলা | VGT0044065 ফটো উপলব্ধ | 72 নাম : দ্বিপেন বড়ো পিতাৰ নাম: তুৰাৰাম বড়ো ঘৰ নং : ১৩ বয়স : 50 লিঙ্গ : পুৰুষ | BPJ1465174 ফটো উপলব্ধ |
| 73 নাম : মমীন বড়ো পিতাৰ নাম: তুৰাৰাম বড়ো ঘৰ নং : ১৩ বয়স : 45 লিঙ্গ : পুৰুষ | BPJ1465185 ফটো উপলব্ধ | 74 নাম : মমী বড়ো স্বামীৰ নাম: দ্বিপেন বড়ো ঘৰ নং : ১৩ বয়স : 41 লিঙ্গ : মহিলা | BPJ1465141 ফটো উপলব্ধ | 75 নাম : ৰুদ্ৰ বড়ো পিতাৰ নাম: তুৰাৰাম বড়ো ঘৰ নং : ১৩ বয়স : 40 লিঙ্গ : পুৰুষ | BPJ1465196 ফটো উপলব্ধ |
| 76 নাম : মৰমী বড়ো স্বামীৰ নাম: মমীন বড়ো ঘৰ নং : ১৩ বয়স : 39 লিঙ্গ : মহিলা | BPJ0226159 ফটো উপলব্ধ | 77 নাম : পংখী বড়ো স্বামীৰ নাম: ৰুদ্ৰ বড়ো ঘৰ নং : 13 বয়স : 33 লিঙ্গ : মহিলা | BPJ0231712 ফটো উপলব্ধ | 78 নাম : তিলেশ্বৰী বড়ো স্বামীৰ নাম: তুলাৰাম বড়ো ঘৰ নং : ১৪ বয়স : 60 লিঙ্গ : মহিলা | BPJ1465210 ফটো উপলব্ধ |
| 79 নাম : কমলা বড়ো পিতাৰ নাম: তুলাৰাম বড়ো ঘৰ নং : ১৪ বয়স : 47 লিঙ্গ : পুৰুষ | BPJ1465221 ফটো উপলব্ধ | 80 নাম : সবিতা বড়ো স্বামীৰ নাম: কমলা বড়ো ঘৰ নং : ১৪ বয়স : 45 লিঙ্গ : মহিলা | BPJ1465232 ফটো উপলব্ধ | 81 নাম : কুমুদ বড়ো পিতাৰ নাম: তুলাৰাম বড়ো ঘৰ নং : ১৪ বয়স : 45 লিঙ্গ : পুৰুষ | BPJ1465243 ফটো উপলব্ধ |
| 82 নাম : মিনু বড়ো স্বামীৰ নাম: কমলা বড়ো ঘৰ নং : ১৪ বয়স : 35 লিঙ্গ : মহিলা | BPJ1345669 ফটো উপলব্ধ | 83 নাম : জিনু বড়ো স্বামীৰ নাম: নৰেন বড়ো ঘৰ নং : ১৫ বয়স : 70 লিঙ্গ : মহিলা | BPJ1465265 ফটো উপলব্ধ | 84 নাম : দিলিপ বড়ো পিতাৰ নাম: নৰেন বড়ো ঘৰ নং : ১৫ বয়স : 58 লিঙ্গ : পুৰুষ | BPJ1465276 ফটো উপলব্ধ |
| 85 নাম : অনিমা বড়ো স্বামীৰ নাম: দিলিপ বড়ো ঘৰ নং : ১৫ বয়স : 55 লিঙ্গ : মহিলা | BPJ1465287 ফটো উপলব্ধ | 86 নাম : বিকোন বড়ো পিতাৰ নাম: নৰেন বড়ো ঘৰ নং : ১৫ বয়স : 54 লিঙ্গ : পুৰুষ | BPJ0235408 ফটো উপলব্ধ | 87 নাম : অঞ্জনা বড়ো স্বামীৰ নাম: বিকোন বড়ো ঘৰ নং : ১৫ বয়স : 50 লিঙ্গ : মহিলা | BPJ0165241 ফটো উপলব্ধ |
| 88 নাম : সঞ্জীৱ বড়ো পিতাৰ নাম: নৰেন বড়ো ঘৰ নং : ১৫ বয়স : 46 লিঙ্গ : পুৰুষ | BPJ1465298 ফটো উপলব্ধ | 89 নাম : দীপা বড়ো অন্যান্য: সঞ্জীৱ বড়ো ঘৰ নং : ১৫ বয়স : 44 লিঙ্গ : মহিলা | BPJ1465301 ফটো উপলব্ধ | # 90 নাম : বাপধন বড়ো পিতাৰ নাম: নৰেন বড়ো ঘৰ নং : 15 বয়স : 33 লিঙ্গ : পুৰুষ | BPJ1465323 ফটো উপলব্ধ |



| | | | | | |
|---|--------------------------|---|--------------------------|--|--------------------------|
| 91 নাম : অসীমজ্যোতি বড়ো পিতাৰ নাম: দিলিপ কুমাৰ বড়ো ঘৰ নং : ১৫ বয়স : 29 লিঙ্গ : পুৰুষ | BPJ0045997 ফটো উপলব্ধ | 92 নাম : বশীতা মিলি বড়ো স্বামীৰ নাম: বাপধন বড়ো ঘৰ নং : ১৫ বয়স : 29 লিঙ্গ : মহিলা | BPJ0235846 ফটো উপলব্ধ | 93 নাম : নিহাৰীকা বড়ো পিতাৰ নাম: বিকেন বড়ো ঘৰ নং : ১৫ বয়স : 27 লিঙ্গ : মহিলা | BPJ0163360 ফটো উপলব্ধ |
| 94 নাম : কৃষ্ণ বড়ো পিতাৰ নাম: সঞ্জীব বড়ো ঘৰ নং : 15 বয়স : 21 লিঙ্গ : পুৰুষ | BPJ2004943 ফটো উপলব্ধ | 95 নাম : শৰ. বড়ো পিতাৰ নাম: নৰেন বড়ো ঘৰ নং : ১৬ বয়স : 60 লিঙ্গ : পুৰুষ | BPJ1465334 ফটো উপলব্ধ | 96 নাম : বৈজয়ন্তি বড়ো স্বামীৰ নাম: দুলাল বড়ো ঘৰ নং : ১৬ বয়স : 63 লিঙ্গ : মহিলা | BPJ1465345 ফটো উপলব্ধ |
| 97 নাম : দেবেশ্বৰ বড়ো পিতাৰ নাম: দুলাল বড়ো ঘৰ নং : ১৬ বয়স : 42 লিঙ্গ : পুৰুষ | BPJ1465356 ফটো উপলব্ধ | 98 নাম : বঞ্জন বড়ো পিতাৰ নাম: দুলাল বড়ো ঘৰ নং : ১৬ বয়স : 40 লিঙ্গ : পুৰুষ | BPJ1465367 ফটো উপলব্ধ | 99 নাম : ৰূপা মোছাহাৰী স্বামীৰ নাম: দেবেশ্বৰ বড়ো ঘৰ নং : ১৬ বয়স : 29 লিঙ্গ : মহিলা | BPJ1997402 ফটো উপলব্ধ |
| 100 নাম : মঞ্জলা বড়ো স্বামীৰ নাম: বঞ্জন বড়ো ঘৰ নং : ১৬ বয়স : 25 লিঙ্গ : মহিলা | BPJ0567693 ফটো উপলব্ধ | 101 নাম : মিলেশ্বৰী কছাৰী স্বামীৰ নাম: খগেশ্বৰ কছাৰী ঘৰ নং : ২০ বয়স : 66 লিঙ্গ : মহিলা | BPJ1465389 ফটো উপলব্ধ | 102 নাম : মনু কছাৰী পিতাৰ নাম: খগেশ্বৰ কছাৰী ঘৰ নং : ২০ বয়স : 46 লিঙ্গ : পুৰুষ | BPJ1465390 ফটো উপলব্ধ |
| 103 নাম : মুনি বড়ো পিতাৰ নাম: খগেশ্বৰ বড়ো ঘৰ নং : ২০ বয়স : 44 লিঙ্গ : পুৰুষ | BPJ1465403 ফটো উপলব্ধ | 104 নাম : চুনি কছাৰী পিতাৰ নাম: খগেশ্বৰ কছাৰী ঘৰ নং : ২০ বয়স : 42 লিঙ্গ : পুৰুষ | BPJ1465414 ফটো উপলব্ধ | E 105 নাম : জিশী কছাৰী স্বামীৰ নাম: মনু বড়ো ঘৰ নং : ২০ বয়স : 40 লিঙ্গ : মহিলা | BPJ0167734 ফটো উপলব্ধ |
| 106 নাম : চুমদোন কছাৰী পিতাৰ নাম: খগেশ্বৰ কছাৰী ঘৰ নং : ২০ বয়স : 39 লিঙ্গ : পুৰুষ | BPJ1465425 ফটো উপলব্ধ | 107 নাম : ডলীলা বড়ো স্বামীৰ নাম: মুনি বড়ো ঘৰ নং : ২০ বয়স : 38 লিঙ্গ : মহিলা | BPJ1465436 ফটো উপলব্ধ | 108 নাম : গায়ত্ৰী বসুমতাৰী স্বামীৰ নাম: সুনি কচাৰী ঘৰ নং : ২০ বয়স : 29 লিঙ্গ : মহিলা | BPJ1303783 ফটো উপলব্ধ |
| 109 নাম : ৰত্নেশ্বৰ বড়ো পিতাৰ নাম: মুকুতা বড়ো ঘৰ নং : ২১ বয়স : 66 লিঙ্গ : পুৰুষ | BPJ1465447 ফটো উপলব্ধ | 110 নাম : ৰাজিব বড়ো পিতাৰ নাম: ৰত্নেশ্বৰ বড়ো ঘৰ নং : ২১ বয়স : 44 লিঙ্গ : পুৰুষ | BPJ1465469 ফটো উপলব্ধ | 111 নাম : ভান বড়ো পিতাৰ নাম: ৰত্নেশ্বৰ বড়ো ঘৰ নং : ২১ বয়স : 42 লিঙ্গ : মহিলা | BPJ1465470 ফটো উপলব্ধ |
| 112 নাম : জ্যোতিমা বড়ো পিতাৰ নাম: ৰত্নেশ্বৰ বড়ো ঘৰ নং : ২১ বয়স : 40 লিঙ্গ : মহিলা | BPJ1465481 ফটো উপলব্ধ | 113 নাম : শিৰোমা বড়ো পিতাৰ নাম: ৰত্নেশ্বৰ বড়ো ঘৰ নং : ২১ বয়স : 39 লিঙ্গ : মহিলা | BPJ1465492 ফটো উপলব্ধ | 114 নাম : বুদ্ধেশ্বৰ বড়ো পিতাৰ নাম: বাঘাৰাম বড়ো ঘৰ নং : ২২ বয়স : 76 লিঙ্গ : পুৰুষ | BPJ1465505 ফটো উপলব্ধ |
| 115 নাম : দময়ন্তী বড়ো স্বামীৰ নাম: বুদ্ধেশ্বৰ বড়ো ঘৰ নং : ২২ বয়স : 67 লিঙ্গ : মহিলা | BPJ1465516 ফটো উপলব্ধ | 116 নাম : গীতু বড়ো পিতাৰ নাম: বুদ্ধেশ্বৰ বড়ো ঘৰ নং : ২২ বয়স : 44 লিঙ্গ : পুৰুষ | BPJ1465538 ফটো উপলব্ধ | 117 নাম : নিৰঞ্জন বড়ো পিতাৰ নাম: বুদ্ধেশ্বৰ বড়ো ঘৰ নং : ২২ বয়স : 42 লিঙ্গ : পুৰুষ | BPJ1465549 ফটো উপলব্ধ |
| 118 নাম : নিৰ্মালী হাজৰীকা বড়ো স্বামীৰ নাম: গীতু বড়ো ঘৰ নং : ২২ বয়স : 35 লিঙ্গ : মহিলা | BPJ1470140 ফটো উপলব্ধ | 119 নাম : মনিশা বড়ো স্বামীৰ নাম: নিৰঞ্জন বড়ো ঘৰ নং : ২২ বয়স : 28 লিঙ্গ : মহিলা | BPJ0171900 ফটো উপলব্ধ | 120 নাম : জিতেন বড়ো পিতাৰ নাম: পেপুৰাম বড়ো ঘৰ নং : ২৩ বয়স : 54 লিঙ্গ : পুৰুষ | BPJ1465561 ফটো উপলব্ধ |



| | | | | | |
|---|--------------------------|---|--------------------------|---|--------------------------|
| 121 নাম : বমনি বড়ো স্বামীৰ নাম: জিতেন বড়ো ঘৰ নং : ১৩ বয়স : 48 লিঙ্গ : মহিলা | BPJ1465572 ফটো উপলব্ধ | 122 নাম : দিপক বড়ো পিতাৰ নাম: বমেশ বড়ো ঘৰ নং : ১৩ বয়স : 40 লিঙ্গ : পুৰুষ | BPJ1465583 ফটো উপলব্ধ | 123 নাম : মামো বড়ো স্বামীৰ নাম: দিপক বড়ো ঘৰ নং : ১৩ বয়স : 38 লিঙ্গ : মহিলা | BPJ1465594 ফটো উপলব্ধ |
| 124 নাম : সাগৰ বড়ো পিতাৰ নাম: দীপক বড়ো ঘৰ নং : 23 বয়স : 21 লিঙ্গ : পুৰুষ | VGT0109215 ফটো উপলব্ধ | 125 নাম : কেহেশ্বৰী বড়ো স্বামীৰ নাম: ফুকন বড়ো ঘৰ নং : ২৪ বয়স : 62 লিঙ্গ : মহিলা | BPJ1465618 ফটো উপলব্ধ | 126 নাম : নিৰুমা বড়ো পিতাৰ নাম: ফুকন বড়ো ঘৰ নং : ২৪ বয়স : 49 লিঙ্গ : মহিলা | BPJ1465629 ফটো উপলব্ধ |
| 127 নাম : বসন্ত বড়ো পিতাৰ নাম: ফুকন বড়ো ঘৰ নং : ২৪ বয়স : 45 লিঙ্গ : পুৰুষ | BPJ1465641 ফটো উপলব্ধ | 128 নাম : বজত বড়ো পিতাৰ নাম: ফুকন বড়ো ঘৰ নং : ২৪ বয়স : 43 লিঙ্গ : পুৰুষ | BPJ1465630 ফটো উপলব্ধ | 129 নাম : শান্তিমা বড়ো পিতাৰ নাম: ফুকন বড়ো ঘৰ নং : ২৪ বয়স : 42 লিঙ্গ : মহিলা | BPJ1465652 ফটো উপলব্ধ |
| 130 নাম : মৈন বড়ো স্বামীৰ নাম: বজত বড়ো ঘৰ নং : ২৪ বয়স : 39 লিঙ্গ : মহিলা | BPJ1470048 ফটো উপলব্ধ | 131 নাম : অনিতা বড়ো স্বামীৰ নাম: বসন্ত বড়ো ঘৰ নং : ২৪ বয়স : 29 লিঙ্গ : মহিলা | BPJ0266668 ফটো উপলব্ধ | 132 নাম : মিত্ৰজিত বড়ো পিতাৰ নাম: ফুকন বড়ো ঘৰ নং : ২৪ বয়স : 26 লিঙ্গ : পুৰুষ | BPJ0567941 ফটো উপলব্ধ |
| 133 নাম : নমিতা বড়ো পিতাৰ নাম: বজত বড়ো ঘৰ নং : 24 বয়স : 21 লিঙ্গ : মহিলা | BPJ2040970 ফটো উপলব্ধ | 134 নাম : মহেশ্বৰী বড়ো স্বামীৰ নাম: বাতুল বড়ো ঘৰ নং : ২৫ বয়স : 47 লিঙ্গ : মহিলা | BPJ1465674 ফটো উপলব্ধ | 135 নাম : দিগন্ত বড়ো পিতাৰ নাম: বাতুল বড়ো ঘৰ নং : ২৫ বয়স : 30 লিঙ্গ : পুৰুষ | BPJ1470060 ফটো উপলব্ধ |
| 136 নাম : সিমাস্ত বড়ো পিতাৰ নাম: বাতুল বড়ো ঘৰ নং : 25 বয়স : 29 লিঙ্গ : পুৰুষ | BPJ0164574 ফটো উপলব্ধ | 137 নাম : নিৰ্মালী বাভা বড়ো স্বামীৰ নাম: সীমাস্ত বড়ো ঘৰ নং : 25 বয়স : 26 লিঙ্গ : মহিলা | VGT0038489 ফটো উপলব্ধ | 138 নাম : পৰেশ বড়ো পিতাৰ নাম: মুনিম্দ্ৰ বড়ো ঘৰ নং : ২৬ বয়স : 62 লিঙ্গ : পুৰুষ | BPJ1465685 ফটো উপলব্ধ |
| 139 নাম : বুদ্ধেশ্বৰী বড়ো স্বামীৰ নাম: পৰেশ বড়ো ঘৰ নং : ২৬ বয়স : 56 লিঙ্গ : মহিলা | BPJ1465696 ফটো উপলব্ধ | 140 নাম : পূৰ্ণিমা বড়ো পিতাৰ নাম: পৰেশ বড়ো ঘৰ নং : ২৬ বয়স : 40 লিঙ্গ : মহিলা | BPJ1465709 ফটো উপলব্ধ | 141 নাম : বিনোদ বড়ো পিতাৰ নাম: পৰেশ বড়ো ঘৰ নং : ২৬ বয়স : 30 লিঙ্গ : পুৰুষ | BPJ0095935 ফটো উপলব্ধ |
| 142 নাম : দিষ্টী দৈমাৰী স্বামীৰ নাম: বিনোদ বড়ো ঘৰ নং : ২৬ বয়স : 29 লিঙ্গ : মহিলা | BPJ0608026 ফটো উপলব্ধ | 143 নাম : বিজয় বড়ো পিতাৰ নাম: ফনীধৰ বড়ো ঘৰ নং : ২৭ বয়স : 57 লিঙ্গ : পুৰুষ | BPJ1465710 ফটো উপলব্ধ | 144 নাম : অনু বড়ো স্বামীৰ নাম: বিজয় বড়ো ঘৰ নং : ২৭ বয়স : 50 লিঙ্গ : মহিলা | BPJ1465721 ফটো উপলব্ধ |
| 145 নাম : বিশ্বজিত বড়ো পিতাৰ নাম: বিজয় বড়ো ঘৰ নং : ২৭ বয়স : 32 লিঙ্গ : পুৰুষ | BPJ0098558 ফটো উপলব্ধ | 146 নাম : অভিজিত বড়ো পিতাৰ নাম: বিজয় বড়ো ঘৰ নং : ২৭ বয়স : 30 লিঙ্গ : পুৰুষ | BPJ0098947 ফটো উপলব্ধ | 147 নাম : জুনাকী বড়ো স্বামীৰ নাম: বিশ্বজিত বড়ো ঘৰ নং : 27 বয়স : 30 লিঙ্গ : মহিলা | BPJ0231860 ফটো উপলব্ধ |
| 148 নাম : অঞ্জলী শৰণীয়া বড়ো স্বামীৰ নাম: অভিজিত বড়ো ঘৰ নং : ২৭ বয়স : 28 লিঙ্গ : মহিলা | BPJ0165373 ফটো উপলব্ধ | 149 নাম : অজিত ৰাজোৱাৰ পিতাৰ নাম: মনিৰাম ৰাজোৱাৰ ঘৰ নং : 27 বয়স : 20 লিঙ্গ : পুৰুষ | VGT0026179 ফটো উপলব্ধ | 150 নাম : দীপা ৰাজোৱাৰ পিতাৰ নাম: মনিৰাম ৰাজোৱাৰ ঘৰ নং : 27 বয়স : 20 লিঙ্গ : মহিলা | VGT0026211 ফটো উপলব্ধ |



| | | | | | |
|---|--------------------------|---|--------------------------|--|--------------------------|
| 151 নাম : সোনেশ্বৰ বড়ো পিতাৰ নাম: দয়্যৰাম বড়ো ঘৰ নং : ২৮ বয়স : 55 লিঙ্গ : পুৰুষ | BPJ1465732 ফটো উপলব্ধ | 152 নাম : পুষ্পলতা বড়ো স্বামীৰ নাম: সোনেশ্বৰ বড়ো ঘৰ নং : ২৮ বয়স : 48 লিঙ্গ : মহিলা | BPJ1465743 ফটো উপলব্ধ | 153 নাম : পম্পী দৈমাৰী বড়ো স্বামীৰ নাম: সন্তোষ বড়ো ঘৰ নং : 28 বয়স : 31 লিঙ্গ : মহিলা | BPJ2000537 ফটো উপলব্ধ |
| 154 নাম : সন্তোষ বড়ো পিতাৰ নাম: সোনেশ্বৰ বড়ো ঘৰ নং : ২৮ বয়স : 30 লিঙ্গ : পুৰুষ | BPJ1971864 ফটো উপলব্ধ | 155 নাম : বশিা বড়ো পিতাৰ নাম: সোমেশ্বৰ বড়ো ঘৰ নং : ২৮ বয়স : 27 লিঙ্গ : মহিলা | BPJ0221002 ফটো উপলব্ধ | 156 নাম : মনোজ বড়ো পিতাৰ নাম: সোনেশ্বৰ বড়ো ঘৰ নং : ২৮ বয়স : 23 লিঙ্গ : পুৰুষ | BPJ0420158 ফটো উপলব্ধ |
| 157 নাম : নিৰ্মলা বড়ো স্বামীৰ নাম: জিতু বড়ো ঘৰ নং : ২৮ বয়স : 47 লিঙ্গ : মহিলা | BPJ1465798 ফটো উপলব্ধ | 158 নাম : জিতু বড়ো পিতাৰ নাম: দয়্যৰাম বড়ো ঘৰ নং : ২৮ বয়স : 45 লিঙ্গ : পুৰুষ | BPJ1465787 ফটো উপলব্ধ | 159 নাম : পবিত্ৰ বড়ো পিতাৰ নাম: ফনীধৰ বড়ো ঘৰ নং : ৩০ বয়স : 56 লিঙ্গ : পুৰুষ | BPJ1465812 ফটো উপলব্ধ |
| 160 নাম : ভূপেনু মুছাহাৰী পিতাৰ নাম: ফনীধৰ বড়ো ঘৰ নং : ৩০ বয়স : 54 লিঙ্গ : পুৰুষ | BPJ1465834 ফটো উপলব্ধ | 161 নাম : বুমা বড়ো স্বামীৰ নাম: পবিত্ৰ বড়ো ঘৰ নং : ৩০ বয়স : 51 লিঙ্গ : মহিলা | BPJ1465823 ফটো উপলব্ধ | 162 নাম : বিতেনু বড়ো পিতাৰ নাম: ফনীধৰ বড়ো ঘৰ নং : ৩০ বয়স : 45 লিঙ্গ : পুৰুষ | BPJ1465845 ফটো উপলব্ধ |
| 163 নাম : কানু বড়ো পিতাৰ নাম: ফনীধৰ বড়ো ঘৰ নং : ৩০ বয়স : 43 লিঙ্গ : পুৰুষ | BPJ1465856 ফটো উপলব্ধ | 164 নাম : ববিতা বড়ো স্বামীৰ নাম: ভূপেন মুছাহাৰী ঘৰ নং : ৩০ বয়স : 31 লিঙ্গ : মহিলা | BPJ0608042 ফটো উপলব্ধ | 165 নাম : প্ৰঞ্জল বড়ো পিতাৰ নাম: পবিত্ৰ বড়ো ঘৰ নং : ৩০ বয়স : 30 লিঙ্গ : পুৰুষ | BPJ0278457 ফটো উপলব্ধ |
| 166 নাম : পিংকী বড়ো স্বামীৰ নাম: প্ৰঞ্জল বড়ো ঘৰ নং : 30 বয়স : 30 লিঙ্গ : মহিলা | VGT0121699 ফটো উপলব্ধ | 167 নাম : মনোৰঞ্জন বড়ো পিতাৰ নাম: পবিত্ৰ বড়ো ঘৰ নং : ৩০ বয়স : 27 লিঙ্গ : পুৰুষ | BPJ0168443 ফটো উপলব্ধ | 168 নাম : মৌচুমী দৈমাৰী বড়ো স্বামীৰ নাম: মনুৰঞ্জন বড়ো ঘৰ নং : ৩০ বয়স : 27 লিঙ্গ : মহিলা | BPJ0567818 ফটো উপলব্ধ |
| 169 নাম : স্মৃতি বড়ো পিতাৰ নাম: পবিত্ৰ বড়ো ঘৰ নং : ৩০ বয়স : 23 লিঙ্গ : মহিলা | BPJ0417469 ফটো উপলব্ধ | 170 নাম : দিপিকা বড়ো পিতাৰ নাম: পবিত্ৰ বড়ো ঘৰ নং : 30 বয়স : 20 লিঙ্গ : মহিলা | VGT0001115 ফটো উপলব্ধ | 171 নাম : শুকেশ্বৰ বড়ো পিতাৰ নাম: মুকুতা বড়ো ঘৰ নং : ৩১ বয়স : 62 লিঙ্গ : পুৰুষ | BPJ1465889 ফটো উপলব্ধ |
| 172 নাম : সৰুকনু বড়ো পিতাৰ নাম: মুকুতা বড়ো ঘৰ নং : ৩১ বয়স : 55 লিঙ্গ : পুৰুষ | BPJ1465903 ফটো উপলব্ধ | 173 নাম : অঞ্জলী বসুমতাৰী স্বামীৰ নাম: সৰুকণ বড়ো ঘৰ নং : ৩১ বয়স : 48 লিঙ্গ : মহিলা | BPJ1465925 ফটো উপলব্ধ | 174 নাম : মাইনোশ্ৰী বড়ো পিতাৰ নাম: শুকেশ্বৰ বড়ো ঘৰ নং : ৩১ বয়স : 35 লিঙ্গ : মহিলা | BPJ1465936 ফটো উপলব্ধ |
| 175 নাম : বিহুলী ৰামচিয়াৰী স্বামীৰ নাম: বসাদীন বড়ো ঘৰ নং : ৩১ বয়স : 34 লিঙ্গ : মহিলা | BPJ1303767 ফটো উপলব্ধ | 176 নাম : শ্বাধীন বড়ো পিতাৰ নাম: শুকেশ্বৰ বড়ো ঘৰ নং : ৩১ বয়স : 32 লিঙ্গ : পুৰুষ | BPJ1470162 ফটো উপলব্ধ | 177 নাম : বিজিত বড়ো পিতাৰ নাম: ৰঙাই বড়ো ঘৰ নং : ৩২ বয়স : 36 লিঙ্গ : পুৰুষ | BPJ1971886 ফটো উপলব্ধ |
| 178 নাম : কবিতা বড়ো স্বামীৰ নাম: বিজিত বড়ো ঘৰ নং : ৩২ বয়স : 34 লিঙ্গ : মহিলা | BPJ1971875 ফটো উপলব্ধ | 179 নাম : ৰশ্মি ৰাজোৱাৰ স্বামীৰ নাম: গৌপাল ৰাজোৱাৰ ঘৰ নং : ৩২ বয়স : 33 লিঙ্গ : মহিলা | BPJ0607721 ফটো উপলব্ধ | 180 নাম : সুমন বড়ো পিতাৰ নাম: ৰঙাই বড়ো ঘৰ নং : ৩২ বয়স : 32 লিঙ্গ : পুৰুষ | BPJ1469789 ফটো উপলব্ধ |



| | | | | | |
|---|--------------------------|--|--------------------------|--|--------------------------|
| 181 নাম : বনিতা বড়ো স্বামীৰ নাম: চুমৰ্ন বড়ো ঘৰ নং : 32 বয়স : 25 লিঙ্গ : মহিলা | BPJ0579466 ফটো উপলব্ধ | 182 নাম : অজিত বড়ো পিতাৰ নাম: বঙাই বড়ো ঘৰ নং : 32 বয়স : 24 লিঙ্গ : পুৰুষ | BPJ1342740 ফটো উপলব্ধ | 183 নাম : মানস বড়ো পিতাৰ নাম: বংগাই বড়ো ঘৰ নং : 32 বয়স : 20 লিঙ্গ : পুৰুষ | VGT0000109 ফটো উপলব্ধ |
| 184 নাম : দেৱকল বড়ো পিতাৰ নাম: মুকুতা বড়ো ঘৰ নং : 33 বয়স : 59 লিঙ্গ : পুৰুষ | BPJ1465970 ফটো উপলব্ধ | 185 নাম : বিনীতা বড়ো স্বামীৰ নাম: দেউকন বড়ো ঘৰ নং : 33 বয়স : 47 লিঙ্গ : মহিলা | BPJ1465981 ফটো উপলব্ধ | 186 নাম : ঠগীৰাম দাস পিতাৰ নাম: নীলকান্ত দাস ঘৰ নং : 33 বয়স : 57 লিঙ্গ : পুৰুষ | BPJ1465992 ফটো উপলব্ধ |
| 187 নাম : ভাৰতী ডেকা বৰুৱা দাস স্বামীৰ নাম: ঠগীৰাম দাস ঘৰ নং : 33 বয়স : 53 লিঙ্গ : মহিলা | BPJ1466008 ফটো উপলব্ধ | 188 নাম : পল্লৱী দাস পিতাৰ নাম: ঠগীৰাম দাস ঘৰ নং : 33 বয়স : 29 লিঙ্গ : মহিলা | BPJ0169151 ফটো উপলব্ধ | 189 নাম : হিৰেশ্বৰী মেচ পিতাৰ নাম: যোগেশ্বৰ মেচ ঘৰ নং : 81 বয়স : 54 লিঙ্গ : মহিলা | BPJ1466031 ফটো উপলব্ধ |
| 190 নাম : মনোমতী মেচ পিতাৰ নাম: যোগেশ্বৰ মেচ ঘৰ নং : 81 বয়স : 52 লিঙ্গ : মহিলা | BPJ1466042 ফটো উপলব্ধ | 191 নাম : নিজৰা মেচ পিতাৰ নাম: যোগেশ্বৰ মেচ ঘৰ নং : 81 বয়স : 49 লিঙ্গ : মহিলা | BPJ1466053 ফটো উপলব্ধ | 192 নাম : মনিকা মেচ পিতাৰ নাম: যোগেশ্বৰ মেচ ঘৰ নং : 81 বয়স : 46 লিঙ্গ : মহিলা | BPJ1466064 ফটো উপলব্ধ |
| 193 নাম : পৰন মেচ পিতাৰ নাম: যোগেশ্বৰ মেচ ঘৰ নং : 81 বয়স : 44 লিঙ্গ : পুৰুষ | BPJ1466086 ফটো উপলব্ধ | 194 নাম : ঋষি ৰাজ মেচ পিতাৰ নাম: যোগেশ্বৰ মেচ ঘৰ নং : 81 বয়স : 36 লিঙ্গ : পুৰুষ | BPJ1466097 ফটো উপলব্ধ | 195 নাম : জিমি মেচ পিতাৰ নাম: যোগেশ্বৰ মেচ ঘৰ নং : 81 বয়স : 36 লিঙ্গ : মহিলা | BPJ1466100 ফটো উপলব্ধ |
| 196 নাম : আনন্দ ভূমিজ পিতাৰ নাম: চেনিৰাম ভূমিজ ঘৰ নং : 82 বয়স : 54 লিঙ্গ : পুৰুষ | BPJ1466122 ফটো উপলব্ধ | 197 নাম : শচিন্দ্ৰ ভূমিজ পিতাৰ নাম: চেনিৰাম ভূমিজ ঘৰ নং : 82 বয়স : 52 লিঙ্গ : পুৰুষ | BPJ1466111 ফটো উপলব্ধ | 198 নাম : বীনা ভূমিজ স্বামীৰ নাম: আনন্দ ভূমিজ ঘৰ নং : 82 বয়স : 46 লিঙ্গ : মহিলা | BPJ1466133 ফটো উপলব্ধ |
| 199 নাম : ললিতা বৰ্মন স্বামীৰ নাম: শচিন্দ্ৰ ভূমিজ ঘৰ নং : 82 বয়স : 35 লিঙ্গ : মহিলা | BPJ0607697 ফটো উপলব্ধ | 200 নাম : গোপাল ৰাজোৱাৰ পিতাৰ নাম: ৰাচু ৰাজোৱাৰ ঘৰ নং : 82 বয়স : 31 লিঙ্গ : পুৰুষ | BPJ0295469 ফটো উপলব্ধ | 201 নাম : চানু ভূমিজ পিতাৰ নাম: আনন্দ ভূমিজ ঘৰ নং : 82 বয়স : 26 লিঙ্গ : পুৰুষ | BPJ0568014 ফটো উপলব্ধ |
| 202 নাম : মৌচুমী যোগী ভূমিজ স্বামীৰ নাম: চানু ভূমিজ ঘৰ নং : 82 বয়স : 23 লিঙ্গ : মহিলা | BPJ0420323 ফটো উপলব্ধ | 203 নাম : অনামিকা ভূমিজ পিতাৰ নাম: আনন্দ ভূমিজ ঘৰ নং : 82 বয়স : 23 লিঙ্গ : মহিলা | BPJ0420059 ফটো উপলব্ধ | 204 নাম : বগী ভূমিজ পিতাৰ নাম: শচিন্দ্ৰ ভূমিজ ঘৰ নং : 42 বয়স : 23 লিঙ্গ : মহিলা | VGT0046607 ফটো উপলব্ধ |
| 205 নাম : চম্পা দৈমাৰী স্বামীৰ নাম: বাবুল দৈমাৰী ঘৰ নং : 83 বয়স : 60 লিঙ্গ : মহিলা | BPJ1466155 ফটো উপলব্ধ | 206 নাম : সুমিতা দৈমাৰী পিতাৰ নাম: বাবুল দৈমাৰী ঘৰ নং : 83 বয়স : 30 লিঙ্গ : মহিলা | BPJ1470139 ফটো উপলব্ধ | 207 নাম : বাপধন দৈমাৰী পিতাৰ নাম: বাবুল দৈমাৰী ঘৰ নং : 83 বয়স : 27 লিঙ্গ : পুৰুষ | BPJ0176453 ফটো উপলব্ধ |
| 208 নাম : হলেশ্বৰ বড়ো পিতাৰ নাম: মুকুতা বড়ো ঘৰ নং : 88 বয়স : 58 লিঙ্গ : পুৰুষ | BPJ1466166 ফটো উপলব্ধ | 209 নাম : ৰুমী বড়ো স্বামীৰ নাম: হলেশ্বৰ বড়ো ঘৰ নং : 88 বয়স : 53 লিঙ্গ : মহিলা | BPJ1466177 ফটো উপলব্ধ | 210 নাম : ধ্বজ্যতি বড়ো পিতাৰ নাম: হলেশ্বৰ বড়ো ঘৰ নং : 88 বয়স : 27 লিঙ্গ : পুৰুষ | BPJ0298208 ফটো উপলব্ধ |



| | | | | | | | | | | | |
|-----|------------|------------|---|-------|-------------|------------|--|-----|------------|------------|---|
| 211 | BPJ1466188 | ফটো উপলব্ধ | নাম : গিৰিন্দ্র বড়ো পিতাৰ নাম: পুৰাৰাম বড়ো ঘৰ নং : 8৫ বয়স : 58 লিঙ্গ : পুৰুষ | 212 | BPJ1466202 | ফটো উপলব্ধ | নাম : অঞ্জলী বড়ো স্বামীৰ নাম: পুনেশ্বৰ বড়ো ঘৰ নং : 8৫ বয়স : 50 লিঙ্গ : মহিলা | 213 | BPJ1466199 | ফটো উপলব্ধ | নাম : পোনেশ্বৰ বড়ো পিতাৰ নাম: পুৰাৰাম বড়ো ঘৰ নং : 8৫ বয়স : 49 লিঙ্গ : পুৰুষ |
| 214 | BPJ1466224 | ফটো উপলব্ধ | নাম : মিনাকী বড়ো স্বামীৰ নাম: গিৰিন্দ্র বড়ো ঘৰ নং : 8৫ বয়স : 44 লিঙ্গ : মহিলা | 215 | BPJ1466213 | ফটো উপলব্ধ | নাম : জ্যোতি প্ৰসাদ বড়ো পিতাৰ নাম: পুৰাৰাম বড়ো ঘৰ নং : 8৫ বয়স : 42 লিঙ্গ : পুৰুষ | 216 | BPJ1469790 | ফটো উপলব্ধ | নাম : প্ৰমীলা বড়ো স্বামীৰ নাম: জ্যোতি প্ৰসাদ বড়ো ঘৰ নং : 8৫ বয়স : 30 লিঙ্গ : মহিলা |
| 217 | VGT0039602 | ফটো উপলব্ধ | নাম : প্ৰবিনতা দাংসীয়াৰী বড়ো স্বামীৰ নাম: হিৰণ্য বড়ো ঘৰ নং : 45 বয়স : 29 লিঙ্গ : মহিলা | 218 | BPJ0163733 | ফটো উপলব্ধ | নাম : হিৰণ্য বড়ো পিতাৰ নাম: পোনেশ্বৰ বড়ো ঘৰ নং : 8৫ বয়স : 27 লিঙ্গ : পুৰুষ | 219 | BPJ0420992 | ফটো উপলব্ধ | নাম : ধ্ৰুৱ জ্যোতি বড়ো পিতাৰ নাম: পুনেশ্বৰ বড়ো ঘৰ নং : 8৫ বয়স : 23 লিঙ্গ : পুৰুষ |
| 220 | BPJ1466268 | ফটো উপলব্ধ | নাম : ৰমেশ বড়ো পিতাৰ নাম: মহিধৰ বড়ো ঘৰ নং : 8৬ বয়স : 42 লিঙ্গ : পুৰুষ | 221 | BPJ14669803 | ফটো উপলব্ধ | নাম : শ্ৰেণী বড়ো স্বামীৰ নাম: ৰমেশ বড়ো ঘৰ নং : 8৬ বয়স : 35 লিঙ্গ : মহিলা | 222 | BPJ1466279 | ফটো উপলব্ধ | নাম : সূৰ্য্য বড়ো পিতাৰ নাম: মহিধৰ বড়ো ঘৰ নং : 8৬ বয়স : 34 লিঙ্গ : পুৰুষ |
| 223 | BPJ0141457 | ফটো উপলব্ধ | নাম : অসীম বড়ো পিতাৰ নাম: মহিধৰ বড়ো ঘৰ নং : 8৬ বয়স : 31 লিঙ্গ : পুৰুষ | 224 | BPJ0176263 | ফটো উপলব্ধ | নাম : কেশব বড়ো পিতাৰ নাম: মহিধৰ বড়ো ঘৰ নং : 8৬ বয়স : 27 লিঙ্গ : পুৰুষ | 225 | BPJ1466291 | ফটো উপলব্ধ | নাম : বানেশ্বৰী বড়ো স্বামীৰ নাম: ভাৰিৰাম বড়ো ঘৰ নং : 89 বয়স : 62 লিঙ্গ : মহিলা |
| 226 | BPJ1466257 | ফটো উপলব্ধ | নাম : মৌচমী বড়ো পিতাৰ নাম: মহিধৰ বড়ো ঘৰ নং : 89 বয়স : 42 লিঙ্গ : মহিলা | E 227 | BPJ1466326 | ফটো উপলব্ধ | নাম : বলেন বড়ো পিতাৰ নাম: ভাৰিৰাম বড়ো ঘৰ নং : 89 বয়স : 41 লিঙ্গ : পুৰুষ | 228 | BPJ1466337 | ফটো উপলব্ধ | নাম : বিনা বড়ো পিতাৰ নাম: ভাৰিৰাম বড়ো ঘৰ নং : 89 বয়স : 38 লিঙ্গ : মহিলা |
| 229 | BPJ1470117 | ফটো উপলব্ধ | নাম : বিতু বড়ো পিতাৰ নাম: ভাৰিৰাম বড়ো ঘৰ নং : 89 বয়স : 32 লিঙ্গ : পুৰুষ | 230 | BPJ0420505 | ফটো উপলব্ধ | নাম : খনেশ্বৰী বসুমতাৰী স্বামীৰ নাম: বিতু বড়ো ঘৰ নং : 89 বয়স : 23 লিঙ্গ : মহিলা | 231 | BPJ1466348 | ফটো উপলব্ধ | নাম : ভবকান্ত বড়ো পিতাৰ নাম: গৰ্গৰাম বড়ো ঘৰ নং : 8৮ বয়স : 62 লিঙ্গ : পুৰুষ |
| 232 | BPJ1466359 | ফটো উপলব্ধ | নাম : টিপেশ্বৰী বড়ো স্বামীৰ নাম: ভবকান্ত বড়ো ঘৰ নং : 8৮ বয়স : 58 লিঙ্গ : মহিলা | 233 | BPJ1971900 | ফটো উপলব্ধ | নাম : নীলম বড়ো স্বামীৰ নাম: মুন্না বড়ো ঘৰ নং : 8৮ বয়স : 34 লিঙ্গ : মহিলা | 234 | BPJ1469825 | ফটো উপলব্ধ | নাম : মুন্না বড়ো পিতাৰ নাম: ভবকান্ত বড়ো ঘৰ নং : 8৮ বয়স : 31 লিঙ্গ : পুৰুষ |
| 235 | BPJ0144006 | ফটো উপলব্ধ | নাম : মুনমুন বড়ো পিতাৰ নাম: ভবকান্ত বড়ো ঘৰ নং : 8৮ বয়স : 30 লিঙ্গ : পুৰুষ | 236 | BPJ1466360 | ফটো উপলব্ধ | নাম : নৰেন বসুমতাৰী পিতাৰ নাম: মহিৰাম বসুমতাৰী ঘৰ নং : 8৯ বয়স : 76 লিঙ্গ : পুৰুষ | 237 | BPJ1466371 | ফটো উপলব্ধ | নাম : পুতু বসুমতাৰী স্বামীৰ নাম: নৰেন বসুমতাৰী ঘৰ নং : 8৯ বয়স : 72 লিঙ্গ : মহিলা |
| 238 | BPJ1466382 | ফটো উপলব্ধ | নাম : বাবুল বসুমতাৰী পিতাৰ নাম: নৰেন বসুমতাৰী ঘৰ নং : 8৯ বয়স : 46 লিঙ্গ : পুৰুষ | 239 | BPJ1466393 | ফটো উপলব্ধ | নাম : পুনেশ্বৰ বসুমতাৰী পিতাৰ নাম: নৰেন বসুমতাৰী ঘৰ নং : 8৯ বয়স : 40 লিঙ্গ : পুৰুষ | 240 | BPJ1470071 | ফটো উপলব্ধ | নাম : ভাগ্যশ্ৰী নাৰ্জাৰী বসুমতাৰী স্বামীৰ নাম: বাবুল বসুমতাৰী ঘৰ নং : 8৯ বয়স : 33 লিঙ্গ : মহিলা |



| | | | | | |
|---|--------------------------|---|--------------------------|---|--------------------------|
| 241 নাম : চম্পা বসুমতাৰী স্বামীৰ নাম: পুণেশ্বৰ বসুমতাৰী ঘৰ নং : 8৯ বয়স : 27 লিঙ্গ : মহিলা | BPJ0420737 ফটো উপলব্ধ | 242 নাম : বানমা বড়ো পিতাৰ নাম: যোগেশ্বৰ বড়ো ঘৰ নং : ৫০ বয়স : 58 লিঙ্গ : মহিলা | BPJ1466439 ফটো উপলব্ধ | 243 নাম : মনমা বড়ো পিতাৰ নাম: যোগেশ্বৰ বড়ো ঘৰ নং : ৫০ বয়স : 56 লিঙ্গ : মহিলা | BPJ1466440 ফটো উপলব্ধ |
| 244 নাম : দিপু বড়ো পিতাৰ নাম: যোগেশ্বৰ বড়ো ঘৰ নং : ৫০ বয়স : 47 লিঙ্গ : পুৰুষ | BPJ1466451 ফটো উপলব্ধ | 245 নাম : নৱনীতা বড়ো স্বামীৰ নাম: দিপু বড়ো ঘৰ নং : ৫০ বয়স : 34 লিঙ্গ : মহিলা | BPJ0306506 ফটো উপলব্ধ | 246 নাম : লক্ষণ বড়ো পিতাৰ নাম: তিলক বড়ো ঘৰ নং : ৫২ বয়স : 46 লিঙ্গ : পুৰুষ | BPJ1466462 ফটো উপলব্ধ |
| 247 নাম : বিংকু বড়ো স্বামীৰ নাম: লক্ষণ বড়ো ঘৰ নং : ৫২ বয়স : 43 লিঙ্গ : মহিলা | BPJ1466473 ফটো উপলব্ধ | 248 নাম : জীবন বড়ো পিতাৰ নাম: তিলক বড়ো ঘৰ নং : ৫২ বয়স : 43 লিঙ্গ : পুৰুষ | BPJ1466484 ফটো উপলব্ধ | 249 নাম : ৰূপক বড়ো পিতাৰ নাম: তিলক বড়ো ঘৰ নং : ৫২ বয়স : 34 লিঙ্গ : পুৰুষ | BPJ1466519 ফটো উপলব্ধ |
| 250 নাম : অনিমা বড়ো স্বামীৰ নাম: জীবন বড়ো ঘৰ নং : ৫২ বয়স : 33 লিঙ্গ : মহিলা | BPJ1466520 ফটো উপলব্ধ | 251 নাম : পম্পি বড়ো স্বামীৰ নাম: ৰূপক বড়ো ঘৰ নং : 51 বয়স : 27 লিঙ্গ : মহিলা | BPJ0298901 ফটো উপলব্ধ | 252 নাম : জ্যোতা বড়ো পিতাৰ নাম: লক্ষণ বড়ো ঘৰ নং : 51 বয়স : 20 লিঙ্গ : মহিলা | VGT0001222 ফটো উপলব্ধ |
| 253 নাম : সংগীতা বড়ো স্বামীৰ নাম: গোপাল বড়ো ঘৰ নং : ৫২ বয়স : 59 লিঙ্গ : মহিলা | BPJ1466542 ফটো উপলব্ধ | 254 নাম : বকুলী বড়ো মাতৃৰ নাম: সংগীতা বড়ো ঘৰ নং : 52 বয়স : 30 লিঙ্গ : মহিলা | BPJ2000487 ফটো উপলব্ধ | 255 নাম : চুমি বড়ো পিতাৰ নাম: গোলাপ বড়ো ঘৰ নং : 52 বয়স : 25 লিঙ্গ : মহিলা | BPJ0299354 ফটো উপলব্ধ |
| 256 নাম : বালিকা শইকীয়া বড়ো স্বামীৰ নাম: দুলাল বড়ো ঘৰ নং : ৫৩ বয়স : 54 লিঙ্গ : মহিলা | BPJ1466553 ফটো উপলব্ধ | 257 নাম : দুৰ্গা ৰাজোৱাৰ পিতাৰ নাম: ভিক্ষাৰী ৰাজোৱাৰ ঘৰ নং : ৫৪ বয়স : 65 লিঙ্গ : পুৰুষ | BPJ1466564 ফটো উপলব্ধ | 258 নাম : জিন্তি ৰাজোৱাৰ স্বামীৰ নাম: দুৰ্গা ৰাজোৱাৰ ঘৰ নং : ৫৪ বয়স : 54 লিঙ্গ : মহিলা | BPJ1466575 ফটো উপলব্ধ |
| 259 নাম : বিপিন ৰাজোৱাৰ পিতাৰ নাম: দুৰ্গা ৰাজোৱাৰ ঘৰ নং : ৫৪ বয়স : 36 লিঙ্গ : পুৰুষ | BPJ1971922 ফটো উপলব্ধ | 260 নাম : দেবাৰী ৰাজোৱাৰ স্বামীৰ নাম: বিপিন ৰাজোৱাৰ ঘৰ নং : ৫৪ বয়স : 31 লিঙ্গ : মহিলা | BPJ0567677 ফটো উপলব্ধ | 261 নাম : বিপুল ৰাজোৱাৰ পিতাৰ নাম: দুৰ্গা ৰাজোৱাৰ ঘৰ নং : ৫৪ বয়স : 30 লিঙ্গ : পুৰুষ | BPJ1971933 ফটো উপলব্ধ |
| 262 নাম : প্ৰিতি মুণ্ডা ৰাজোৱাৰ স্বামীৰ নাম: বিপুল ৰাজোৱাৰ ঘৰ নং : 54 বয়স : 28 লিঙ্গ : মহিলা | BPJ1297746 ফটো উপলব্ধ | 263 নাম : প্ৰভা ৰাজোৱাৰ স্বামীৰ নাম: বিপুল ৰাজোৱাৰ ঘৰ নং : ৫৪ বয়স : 26 লিঙ্গ : মহিলা | BPJ0567644 ফটো উপলব্ধ | 264 নাম : চুচিলা তাঁতী মাতৃৰ নাম: বাবি তাঁতী ঘৰ নং : ৫৭ বয়স : 36 লিঙ্গ : মহিলা | BPJ1303692 ফটো উপলব্ধ |
| 265 নাম : ৰমেশ তাঁতী পিতাৰ নাম: দিনবন্ধু তাঁতী ঘৰ নং : ৫৭ বয়স : 26 লিঙ্গ : পুৰুষ | BPJ0220962 ফটো উপলব্ধ | 266 নাম : মাইন তাঁতী স্বামীৰ নাম: ৰমেশ তাঁতী ঘৰ নং : ৫৭ বয়স : 25 লিঙ্গ : মহিলা | BPJ1997469 ফটো উপলব্ধ | 267 নাম : নৰেশ তাঁতী পিতাৰ নাম: দিনবন্ধু তাঁতী ঘৰ নং : ৫৭ বয়স : 24 লিঙ্গ : পুৰুষ | BPJ0420232 ফটো উপলব্ধ |
| 268 নাম : সুস্মিতা ওৰাং তাঁতী স্বামীৰ নাম: নৰেশ তাঁতী ঘৰ নং : 57 বয়স : 20 লিঙ্গ : মহিলা | VGT0049767 ফটো উপলব্ধ | 269 নাম : বিজয় তাঁতী পিতাৰ নাম: ভৰত তাঁতী ঘৰ নং : ৫৮ বয়স : 58 লিঙ্গ : পুৰুষ | BPJ1466666 ফটো উপলব্ধ | 270 নাম : সৰ্বাপু তাঁতী পিতাৰ নাম: ভৰত তাঁতী ঘৰ নং : ৫৮ বয়স : 51 লিঙ্গ : পুৰুষ | BPJ1466677 ফটো উপলব্ধ |



| | | | | | |
|--|--------------------------|---|--------------------------|--|--------------------------|
| 271 নাম : গীতা তাতী স্বামীৰ নাম: বিজয় তাতী ঘৰ নং : ৫৮ বয়স : 45 লিঙ্গ : মহিলা | BPJ1466702 ফটো উপলব্ধ | 272 নাম : মামনি তাতী স্বামীৰ নাম: বেনু তাতী ঘৰ নং : ৫৮ বয়স : 43 লিঙ্গ : মহিলা | BPJ1466699 ফটো উপলব্ধ | 273 নাম : অঞ্জনা তাতী স্বামীৰ নাম: সৰুবাণু তাতী ঘৰ নং : ৫৮ বয়স : 38 লিঙ্গ : মহিলা | BPJ1469836 ফটো উপলব্ধ |
| 274 নাম : বেনু তাতী পিতাৰ নাম: ভৰত তাতী ঘৰ নং : ৫৮ বয়স : 37 লিঙ্গ : পুৰুষ | BPJ1466688 ফটো উপলব্ধ | 275 নাম : সাগৰ তাতী পিতাৰ নাম: বিজয় তাতী ঘৰ নং : ৫৮ বয়স : 35 লিঙ্গ : পুৰুষ | BPJ0313528 ফটো উপলব্ধ | 276 নাম : চুচমিতা দৈমাৰী তাতী স্বামীৰ নাম: চাগৰ তাতী ঘৰ নং : ৫৮ বয়স : 27 লিঙ্গ : মহিলা | BPJ0368415 ফটো উপলব্ধ |
| 277 নাম : নিপুল তাতী পিতাৰ নাম: বেনু তাতী ঘৰ নং : 58 বয়স : 22 লিঙ্গ : পুৰুষ | VGT0013573 ফটো উপলব্ধ | 278 নাম : বাধেশ্যাম তাতী পিতাৰ নাম: কাৰ্তিক তাতী ঘৰ নং : ৫৯ বয়স : 62 লিঙ্গ : পুৰুষ | BPJ1466713 ফটো উপলব্ধ | E 279 নাম : দক্ষিণা তাতী স্বামীৰ নাম: বাধেশ্যাম তাতী ঘৰ নং : ৫৯ বয়স : 56 লিঙ্গ : মহিলা | BPJ1466724 ফটো উপলব্ধ |
| 280 নাম : সৰুভাইটি তাতী পিতাৰ নাম: কাৰ্তিক তাতী ঘৰ নং : ৫৯ বয়স : 50 লিঙ্গ : পুৰুষ | BPJ1466735 ফটো উপলব্ধ | E 281 নাম : ধৰ্মেশ্বৰী তাতী স্বামীৰ নাম: সৰুভাইটি তাতী ঘৰ নং : ৫৯ বয়স : 40 লিঙ্গ : মহিলা | BPJ0314369 ফটো উপলব্ধ | 282 নাম : টাৰ্জেন তাতী পিতাৰ নাম: কাৰ্তিক তাতী ঘৰ নং : ৫৯ বয়স : 37 লিঙ্গ : পুৰুষ | BPJ1466757 ফটো উপলব্ধ |
| 283 নাম : বজনী তাতী স্বামীৰ নাম: টাৰ্জেন তাতী ঘৰ নং : ৫৯ বয়স : 35 লিঙ্গ : মহিলা | BPJ1466746 ফটো উপলব্ধ | 284 নাম : চন্দনা ৰাজোৱাৰ স্বামীৰ নাম: শিৱ ৰাজোৱাৰ ঘৰ নং : ৬০ বয়স : 67 লিঙ্গ : মহিলা | BPJ1466768 ফটো উপলব্ধ | 285 নাম : তুলেশ্বৰ ৰাজোৱাৰ পিতাৰ নাম: শিৱ ৰাজোৱাৰ ঘৰ নং : ৬০ বয়স : 50 লিঙ্গ : পুৰুষ | BPJ1466779 ফটো উপলব্ধ |
| 286 নাম : বাসন্তী ৰাজোৱাৰ স্বামীৰ নাম: তুলেশ্বৰ ৰাজোৱাৰ ঘৰ নং : ৬০ বয়স : 45 লিঙ্গ : মহিলা | BPJ1466780 ফটো উপলব্ধ | 287 নাম : বিনোদ ৰাজোৱাৰ পিতাৰ নাম: শিৱ ৰাজোৱাৰ ঘৰ নং : ৬০ বয়স : 41 লিঙ্গ : পুৰুষ | BPJ1466791 ফটো উপলব্ধ | 288 নাম : গুণেশ্বৰী ৰাজোৱাৰ স্বামীৰ নাম: বিনোদ ৰাজোৱাৰ ঘৰ নং : ৬০ বয়স : 38 লিঙ্গ : মহিলা | BPJ1470106 ফটো উপলব্ধ |
| 289 নাম : বিষ্ণু ৰাজোৱাৰ পিতাৰ নাম: শিৱ ৰাজোৱাৰ ঘৰ নং : ৬০ বয়স : 36 লিঙ্গ : পুৰুষ | BPJ1469847 ফটো উপলব্ধ | 290 নাম : পিথকি ৰাজোৱাৰ স্বামীৰ নাম: বিষ্ণু ৰাজোৱাৰ ঘৰ নং : ৬০ বয়স : 35 লিঙ্গ : মহিলা | BPJ1469858 ফটো উপলব্ধ | 291 নাম : যতীন ৰাজোৱাৰ পিতাৰ নাম: তুলেশ্বৰ ৰাজোৱাৰ ঘৰ নং : ৬০ বয়স : 25 লিঙ্গ : পুৰুষ | BPJ0607028 ফটো উপলব্ধ |
| 292 নাম : মামনি ৰাজোৱাৰ পিতাৰ নাম: মুন্না ৰাজোৱাৰ ঘৰ নং : ৬১ বয়স : 49 লিঙ্গ : মহিলা | BPJ1466815 ফটো উপলব্ধ | 293 নাম : আৰতি ৰাজোৱাৰ পিতাৰ নাম: মুন্না ৰাজোৱাৰ ঘৰ নং : ৬১ বয়স : 46 লিঙ্গ : মহিলা | BPJ1466826 ফটো উপলব্ধ | 294 নাম : সন্ধ্যা কুৰ্মী ৰাজোৱাৰ স্বামীৰ নাম: নন্দেশ্বৰ ৰাজোৱাৰ ঘৰ নং : 61 বয়স : 44 লিঙ্গ : মহিলা | BPJ0298521 ফটো উপলব্ধ |
| 295 নাম : সঞ্জয় ৰাজোৱাৰ মাতৃৰ নাম: মামনী ৰাজোৱাৰ ঘৰ নং : ৬১ বয়স : 32 লিঙ্গ : পুৰুষ | BPJ1971944 ফটো উপলব্ধ | 296 নাম : বুদ্ধিনী ৰাজোৱাৰ স্বামীৰ নাম: সঞ্জয় ৰাজোৱাৰ ঘৰ নং : ৬১ বয়স : 32 লিঙ্গ : মহিলা | BPJ0555052 ফটো উপলব্ধ | 297 নাম : ববিতা ৰাজোৱাৰ মাতৃৰ নাম: মামনি ৰাজোৱাৰ ঘৰ নং : 61 বয়স : 27 লিঙ্গ : মহিলা | BPJ0572594 ফটো উপলব্ধ |
| 298 নাম : অজয় ৰাজোৱাৰ পিতাৰ নাম: বুবুল ৰাজোৱাৰ ঘৰ নং : ৬১ বয়স : 23 লিঙ্গ : পুৰুষ | BPJ0420208 ফটো উপলব্ধ | 299 নাম : বিজয় ৰাজোৱাৰ পিতাৰ নাম: বুগোন ৰাজোৱাৰ ঘৰ নং : 61 বয়স : 21 লিঙ্গ : পুৰুষ | VGT0006643 ফটো উপলব্ধ | 300 নাম : সবিতা গোৱালা ৰাজোৱাৰ স্বামীৰ নাম: অজয় ৰাজোৱাৰ ঘৰ নং : 61 বয়স : 21 লিঙ্গ : মহিলা | VGT0098889 ফটো উপলব্ধ |



| | | | | | | | | | | | |
|-------|------------|---|------------|-----|------------|---|------------|-----|------------|---|------------|
| 301 | BPJ1466837 | নাম : লেংৰা ৰাজোবাৰ পিতাৰ নাম: মনিলাল ৰাজোবাৰ ঘৰ নং : ৬২ বয়স : 56 লিঙ্গ : পুৰুষ | ফটো উপলব্ধ | 302 | BPJ1466848 | নাম : বাচ ৰাজোবাৰ স্বামীৰ নাম: লেংৰা ৰাজোবাৰ ঘৰ নং : ৬২ বয়স : 53 লিঙ্গ : মহিলা | ফটো উপলব্ধ | 303 | BPJ1466859 | নাম : ৰুপেশ্বৰ ৰাজোবাৰ পিতাৰ নাম: মনিলাল ৰাজোবাৰ ঘৰ নং : ৬২ বয়স : 45 লিঙ্গ : পুৰুষ | ফটো উপলব্ধ |
| 304 | BPJ1469869 | নাম : খগেন ৰাজোবাৰ পিতাৰ নাম: লেঙৰা ৰাজোবাৰ ঘৰ নং : ৬২ বয়স : 35 লিঙ্গ : পুৰুষ | ফটো উপলব্ধ | 305 | BPJ0317719 | নাম : দিপালী ৰাজোবাৰ স্বামীৰ নাম: ৰুপেশ্বৰ ৰাজোবাৰ ঘৰ নং : ৬২ বয়স : 30 লিঙ্গ : মহিলা | ফটো উপলব্ধ | 306 | VTG0010363 | নাম : মনিকা ৰাজোবাৰ স্বামীৰ নাম: দীপক ৰাজোবাৰ ঘৰ নং : 62 বয়স : 30 লিঙ্গ : মহিলা | ফটো উপলব্ধ |
| 307 | BPJ0607093 | নাম : গীতা ৰাজোবাৰ পিতাৰ নাম: ধমেশ্বৰ ৰাজোবাৰ ঘৰ নং : ৬২ বয়স : 24 লিঙ্গ : মহিলা | ফটো উপলব্ধ | 308 | BPJ1466860 | নাম : এলাচি ৰাজোবাৰ স্বামীৰ নাম: সিন্ধেশ্বৰ ৰাজোবাৰ ঘৰ নং : ৬৩ বয়স : 52 লিঙ্গ : মহিলা | ফটো উপলব্ধ | 309 | BPJ0318949 | নাম : হিতেশ্বৰ ৰাজোবাৰ মাতৃৰ নাম: এলাচি ৰাজোবাৰ ঘৰ নং : ৬৩ বয়স : 30 লিঙ্গ : পুৰুষ | ফটো উপলব্ধ |
| 310 | BPJ1994698 | নাম : নমিতা ৰাজোবাৰ স্বামীৰ নাম: হিতেশ্বৰ ৰাজোবাৰ ঘৰ নং : 63 বয়স : 27 লিঙ্গ : মহিলা | ফটো উপলব্ধ | 311 | BPJ1342708 | নাম : মনোজ ৰাজোবাৰ মাতৃৰ নাম: ইলাচি ৰাজোবাৰ ঘৰ নং : ৬৩ বয়স : 23 লিঙ্গ : পুৰুষ | ফটো উপলব্ধ | 312 | BPJ1466893 | নাম : বিষ্ণু ৰাজোবাৰ পিতাৰ নাম: বিক্রম ৰাজোবাৰ ঘৰ নং : ৬৪ বয়স : 43 লিঙ্গ : পুৰুষ | ফটো উপলব্ধ |
| E 313 | BPJ1466906 | নাম : প্ৰাঞ্জল ৰাজোবাৰ পিতাৰ নাম: বিক্রম ৰাজোবাৰ ঘৰ নং : ৬৪ বয়স : ৪9 লিঙ্গ : পুৰুষ | ফটো উপলব্ধ | 314 | BPJ0567552 | নাম : মুন ৰাজোবাৰ স্বামীৰ নাম: প্ৰাঞ্জল ৰাজোবাৰ ঘৰ নং : ৬৪ বয়স : 27 লিঙ্গ : মহিলা | ফটো উপলব্ধ | 315 | BPJ1466939 | নাম : অগ্নি ৰাজোবাৰ স্বামীৰ নাম: ভগীৰথ ৰাজোবাৰ ঘৰ নং : ৬৫ বয়স : 88 লিঙ্গ : মহিলা | ফটো উপলব্ধ |
| 316 | BPJ1466940 | নাম : ভোলা ৰাজোবাৰ পিতাৰ নাম: ভগীৰথ ৰাজোবাৰ ঘৰ নং : ৬৫ বয়স : 56 লিঙ্গ : পুৰুষ | ফটো উপলব্ধ | 317 | BPJ1466962 | নাম : জগন্নাথ ৰাজোবাৰ পিতাৰ নাম: ভগীৰথ ৰাজোবাৰ ঘৰ নং : ৬৫ বয়স : 54 লিঙ্গ : পুৰুষ | ফটো উপলব্ধ | 318 | BPJ1466951 | নাম : ভুতকি ৰাজোবাৰ স্বামীৰ নাম: ভোলা ৰাজোবাৰ ঘৰ নং : ৬৫ বয়স : 51 লিঙ্গ : মহিলা | ফটো উপলব্ধ |
| 319 | BPJ1466984 | নাম : দেবেন ৰাজোবাৰ পিতাৰ নাম: ভগীৰথ ৰাজোবাৰ ঘৰ নং : ৬৫ বয়স : 51 লিঙ্গ : পুৰুষ | ফটো উপলব্ধ | 320 | BPJ1466973 | নাম : শ্যামলি ৰাজোবাৰ স্বামীৰ নাম: জগন্নাথ ৰাজোবাৰ ঘৰ নং : ৬৫ বয়স : 50 লিঙ্গ : মহিলা | ফটো উপলব্ধ | 321 | BPJ1466995 | নাম : বগাই ৰাজোবাৰ পিতাৰ নাম: ভগীৰথ ৰাজোবাৰ ঘৰ নং : ৬৫ বয়স : 48 লিঙ্গ : পুৰুষ | ফটো উপলব্ধ |
| 322 | BPJ0164459 | নাম : আশা ৰাজোবাৰ স্বামীৰ নাম: দেৱেন ৰাজোবাৰ ঘৰ নং : ৬৫ বয়স : 44 লিঙ্গ : মহিলা | ফটো উপলব্ধ | 323 | BPJ1467012 | নাম : দেহীৰাম ৰাজোবাৰ পিতাৰ নাম: ভগীৰথ ৰাজোবাৰ ঘৰ নং : ৬৫ বয়স : 44 লিঙ্গ : পুৰুষ | ফটো উপলব্ধ | 324 | BPJ1467023 | নাম : লক্ষ্মেশ্বৰী ৰাজোবাৰ পিতাৰ নাম: ভগীৰথ ৰাজোবাৰ ঘৰ নং : ৬৫ বয়স : 41 লিঙ্গ : মহিলা | ফটো উপলব্ধ |
| 325 | BPJ1467001 | নাম : পদোশ্বৰী ৰাজোবাৰ স্বামীৰ নাম: বগাই ৰাজোবাৰ ঘৰ নং : ৬৫ বয়স : 41 লিঙ্গ : মহিলা | ফটো উপলব্ধ | 326 | BPJ0171660 | নাম : সীমা ৰাজোবাৰ স্বামীৰ নাম: দেহীৰাম ৰাজোবাৰ ঘৰ নং : ৬৫ বয়স : 39 লিঙ্গ : মহিলা | ফটো উপলব্ধ | 327 | BPJ0165258 | নাম : প্ৰাঞ্জল ৰাজোবাৰ পিতাৰ নাম: ভোলা ৰাজোবাৰ ঘৰ নং : ৬৫ বয়স : 30 লিঙ্গ : পুৰুষ | ফটো উপলব্ধ |
| 328 | BPJ0176115 | নাম : যতিন ৰাজোবাৰ পিতাৰ নাম: জগন্নাথ ৰাজোবাৰ ঘৰ নং : ৬৫ বয়স : 27 লিঙ্গ : পুৰুষ | ফটো উপলব্ধ | 329 | VTG0100198 | নাম : জোনমনি ৰাজোবাৰ স্বামীৰ নাম: যতিন ৰাজোবাৰ ঘৰ নং : 65 বয়স : 25 লিঙ্গ : মহিলা | ফটো উপলব্ধ | 330 | BPJ0607002 | নাম : চন্দন ৰাজোবাৰ পিতাৰ নাম: জগন্নাথ ৰাজোবাৰ ঘৰ নং : ৬৫ বয়স : 24 লিঙ্গ : পুৰুষ | ফটো উপলব্ধ |



| | | | | | |
|---|--------------------------|--|--------------------------|--|--------------------------|
| 331 নাম : পম্পী কৰ্মকাৰ ৰাজোৱাৰ স্বামীৰ নাম: চন্দন ৰাজোৱাৰ ঘৰ নং : ৬৫ বয়স : 23 লিঙ্গ : মহিলা | BPJ1345701 ফটো উপলব্ধ | 332 নাম : বুল চ্যাটার্জি স্বামীৰ নাম: পূৰ্ণ চেটাৰ্জী ঘৰ নং : ৬৬ বয়স : 56 লিঙ্গ : মহিলা | BPJ1467045 ফটো উপলব্ধ | 333 নাম : নন্দেশ্বৰ চ্যাটার্জি পিতাৰ নাম: ৰামগোপাল চেটাৰ্জী ঘৰ নং : ৬৬ বয়স : 56 লিঙ্গ : পুৰুষ | BPJ1467056 ফটো উপলব্ধ |
| 334 নাম : দিলীপ চ্যাটার্জি পিতাৰ নাম: ৰামগোপাল চ্যাটাৰ্জী ঘৰ নং : ৬৬ বয়স : 55 লিঙ্গ : পুৰুষ | BPJ1467078 ফটো উপলব্ধ | 335 নাম : প্ৰভাবতী চ্যাটার্জি স্বামীৰ নাম: নন্দেশ্বৰ চেটাৰ্জী ঘৰ নং : ৬৬ বয়স : 52 লিঙ্গ : মহিলা | BPJ1467067 ফটো উপলব্ধ | 336 নাম : বিপ্লব চ্যাটার্জি পিতাৰ নাম: নন্দেশ্বৰ চেটাৰ্জী ঘৰ নং : ৬৬ বয়স : 28 লিঙ্গ : পুৰুষ | BPJ0321679 ফটো উপলব্ধ |
| 337 নাম : নিকিতা দিক্ষিত চ্যাটাৰ্জী স্বামীৰ নাম: বিপ্লব চ্যাটাৰ্জী ঘৰ নং : 66 বয়স : 25 লিঙ্গ : মহিলা | BPJ1999341 ফটো উপলব্ধ | 338 নাম : বিশ্বজিত চ্যাটাৰ্জি পিতাৰ নাম: নন্দেশ্বৰ চ্যাটাৰ্জি ঘৰ নং : ৬৬ বয়স : 24 লিঙ্গ : পুৰুষ | BPJ0607317 ফটো উপলব্ধ | 339 নাম : অনন্ত ৰাজোৱাৰ পিতাৰ নাম: বলাই ৰাজোৱাৰ ঘৰ নং : ৬৭ বয়স : 51 লিঙ্গ : পুৰুষ | BPJ1467103 ফটো উপলব্ধ |
| 340 নাম : অম্বিকা ৰাজোৱাৰ স্বামীৰ নাম: অনন্ত ৰাজোৱাৰ ঘৰ নং : ৬৭ বয়স : 48 লিঙ্গ : মহিলা | BPJ1467114 ফটো উপলব্ধ | 341 নাম : অমল ৰাজোৱাৰ পিতাৰ নাম: বলাই ৰাজোৱাৰ ঘৰ নং : ৬৭ বয়স : 47 লিঙ্গ : পুৰুষ | BPJ1467125 ফটো উপলব্ধ | 342 নাম : সুভাষ ৰাজোৱাৰ পিতাৰ নাম: বলাই ৰাজোৱাৰ ঘৰ নং : ৬৭ বয়স : 45 লিঙ্গ : পুৰুষ | BPJ1467147 ফটো উপলব্ধ |
| 343 নাম : কমল ৰাজোৱাৰ পিতাৰ নাম: বলাই ৰাজোৱাৰ ঘৰ নং : ৬৭ বয়স : 42 লিঙ্গ : পুৰুষ | BPJ1467158 ফটো উপলব্ধ | 344 নাম : দিপালী ৰাজোৱাৰ স্বামীৰ নাম: অমূল্য ৰাজোৱাৰ ঘৰ নং : ৬৭ বয়স : 40 লিঙ্গ : মহিলা | BPJ1467136 ফটো উপলব্ধ | 345 নাম : বিমল ৰাজোৱাৰ পিতাৰ নাম: বলাই ৰাজোৱাৰ ঘৰ নং : ৬৭ বয়স : 40 লিঙ্গ : পুৰুষ | BPJ1467169 ফটো উপলব্ধ |
| 346 নাম : জগত ৰাজোৱাৰ পিতাৰ নাম: বলাই ৰাজোৱাৰ ঘৰ নং : ৬৭ বয়স : 39 লিঙ্গ : পুৰুষ | BPJ1467170 ফটো উপলব্ধ | 347 নাম : সনীয়া ৰাজোৱাৰ স্বামীৰ নাম: সুভাষ ৰাজোৱাৰ ঘৰ নং : ৬৭ বয়স : 38 লিঙ্গ : মহিলা | BPJ0322156 ফটো উপলব্ধ | 348 নাম : তিলেশ্বৰী ৰাজোৱাৰ স্বামীৰ নাম: জগত ৰাজোৱাৰ ঘৰ নং : ৬৭ বয়স : 35 লিঙ্গ : মহিলা | BPJ1469870 ফটো উপলব্ধ |
| 349 নাম : ভনী ৰাজোৱাৰ স্বামীৰ নাম: বিমল ৰাজোৱাৰ ঘৰ নং : ৬৭ বয়স : 32 লিঙ্গ : মহিলা | BPJ1971955 ফটো উপলব্ধ | 350 নাম : নিৰঞ্জন ৰাজোৱাৰ পিতাৰ নাম: অমূল্য ৰাজোৱাৰ ঘৰ নং : ৬৭ বয়স : 22 লিঙ্গ : পুৰুষ | BPJ1342773 ফটো উপলব্ধ | 351 নাম : মুন ৰাজোৱাৰ পিতাৰ নাম: অমূল্য ৰাজোৱাৰ ঘৰ নং : 67 বয়স : 20 লিঙ্গ : পুৰুষ | VGJ0029645 ফটো উপলব্ধ |
| 352 নাম : শিল্পী ৰাজোৱাৰ স্বামীৰ নাম: নিৰঞ্জন ৰাজোৱাৰ ঘৰ নং : 67 বয়স : 20 লিঙ্গ : মহিলা | VGJ0101634 ফটো উপলব্ধ | 353 নাম : বিষ্ণু বসুমতাৰী পিতাৰ নাম: মলৌ বসুমতাৰী ঘৰ নং : ৬৮ বয়স : 48 লিঙ্গ : পুৰুষ | BPJ1971977 ফটো উপলব্ধ | 354 নাম : প্ৰণীতা বসুমতাৰী স্বামীৰ নাম: বিষ্ণু বসুমতাৰী ঘৰ নং : ৬৮ বয়স : 46 লিঙ্গ : মহিলা | BPJ1971988 ফটো উপলব্ধ |
| 355 নাম : ভাগ্যমনি ৰাজোৱাৰ স্বামীৰ নাম: মুন্টি ৰাজোৱাৰ ঘৰ নং : ৬৮ বয়স : 32 লিঙ্গ : মহিলা | BPJ0607820 ফটো উপলব্ধ | 356 নাম : মুন্টি ৰাজোৱাৰ পিতাৰ নাম: লাল ৰাজোৱাৰ ঘৰ নং : ৬৮ বয়স : 31 লিঙ্গ : পুৰুষ | BPJ1971966 ফটো উপলব্ধ | 357 নাম : শংকৰ ৰাজোৱাৰ পিতাৰ নাম: লাল ৰাজোৱাৰ ঘৰ নং : ৬৮ বয়স : 28 লিঙ্গ : পুৰুষ | BPJ0323626 ফটো উপলব্ধ |
| 358 নাম : বুৱিকা গোৱালা ৰাজোৱাৰ স্বামীৰ নাম: শংকৰ ৰাজোৱাৰ ঘৰ নং : ৬৮ বয়স : 23 লিঙ্গ : মহিলা | BPJ1346071 ফটো উপলব্ধ | 359 নাম : শুকৰাম কালন্দি পিতাৰ নাম: জীবন কালন্দি ঘৰ নং : ৬৯ বয়স : 58 লিঙ্গ : পুৰুষ | BPJ1467216 ফটো উপলব্ধ | 360 নাম : বুদ্ধেশ্বৰী কালন্দি স্বামীৰ নাম: শুকৰাম কালন্দি ঘৰ নং : ৬৯ বয়স : 55 লিঙ্গ : মহিলা | BPJ1467227 ফটো উপলব্ধ |



| | | | | | |
|---|--------------------------|---|--------------------------|--|--------------------------|
| 361 নাম : মৰমী কালান্দী পিতাৰ নাম: চুকৰম কালান্দী ঘৰ নং : ৬৯ বয়স : 33 লিঙ্গ : মহিলা | BPJ1303726 ফটো উপলব্ধ | 362 নাম : জোন কালিন্দী পিতাৰ নাম: সুকুৰাম কালিন্দী ঘৰ নং : 69 বয়স : 26 লিঙ্গ : পুৰুষ | BPJ0308650 ফটো উপলব্ধ | 363 নাম : জয়মতী ৰাজোৱাৰ কালান্দী স্বামীৰ নাম: জোন কালান্দী ঘৰ নং : ৬৯ বয়স : 25 লিঙ্গ : মহিলা | BPJ0568972 ফটো উপলব্ধ |
| E 364 নাম : সঞ্জ কালিন্দী পিতাৰ নাম: মহেন কালিন্দী ঘৰ নং : 70 বয়স : 28 লিঙ্গ : পুৰুষ | BPJ0305110 ফটো উপলব্ধ | E 365 নাম : পুন্য শৰ কালিন্দী পিতাৰ নাম: গনেশ কালিন্দী ঘৰ নং : ৭১ বয়স : 45 লিঙ্গ : পুৰুষ | BPJ1467294 ফটো উপলব্ধ | 366 নাম : মাইন কালিন্দী স্বামীৰ নাম: পুন্যেশ্বৰ কালিন্দী ঘৰ নং : ৭১ বয়স : 36 লিঙ্গ : মহিলা | BPJ1467307 ফটো উপলব্ধ |
| 367 নাম : বাবুৰাম ৰাজোৱাৰ পিতাৰ নাম: দুখুৰা ৰাজোৱাৰ ঘৰ নং : ৭৪ বয়স : 61 লিঙ্গ : পুৰুষ | BPJ1467330 ফটো উপলব্ধ | 368 নাম : দশমী ৰাজোৱাৰ স্বামীৰ নাম: বাবুৰাম ৰাজোৱাৰ ঘৰ নং : ৭৪ বয়স : 57 লিঙ্গ : মহিলা | BPJ1467341 ফটো উপলব্ধ | 369 নাম : জুলেন ৰাজোৱাৰ পিতাৰ নাম: বাবুৰাম ৰাজোৱাৰ ঘৰ নং : ৭৪ বয়স : 42 লিঙ্গ : পুৰুষ | BPJ1467352 ফটো উপলব্ধ |
| 370 নাম : বিপৈলা ৰাজোৱাৰ স্বামীৰ নাম: জুলেন ৰাজোৱাৰ ঘৰ নং : ৭৪ বয়স : 31 লিঙ্গ : মহিলা | BPJ1470184 ফটো উপলব্ধ | 371 নাম : বাবাকন ৰাজোৱাৰ পিতাৰ নাম: বাবুৰাম ৰাজোৱাৰ ঘৰ নং : ৭৪ বয়স : 30 লিঙ্গ : পুৰুষ | BPJ1470195 ফটো উপলব্ধ | 372 নাম : সৰুকণ ৰাজোৱাৰ পিতাৰ নাম: বাবুৰাম ৰাজোৱাৰ ঘৰ নং : 74 বয়স : 27 লিঙ্গ : পুৰুষ | BPJ0296434 ফটো উপলব্ধ |
| 373 নাম : মনমতি ৰাজোৱাৰ স্বামীৰ নাম: সৰুকন ৰাজোৱাৰ ঘৰ নং : ৭৪ বয়স : 25 লিঙ্গ : মহিলা | BPJ1303809 ফটো উপলব্ধ | 374 নাম : মনিছা ৰাজোৱাৰ স্বামীৰ নাম: বাবাকন ৰাজোৱাৰ ঘৰ নং : ৭৪ বয়স : 24 লিঙ্গ : মহিলা | BPJ0607036 ফটো উপলব্ধ | 375 নাম : জবহৰলাল ৰাজোৱাৰ পিতাৰ নাম: পবন ৰাজোৱাৰ ঘৰ নং : ৭৫ বয়স : 56 লিঙ্গ : পুৰুষ | BPJ1467374 ফটো উপলব্ধ |
| 376 নাম : ফুলতলী ৰাজোৱাৰ পিতাৰ নাম: জবহৰলাল ৰাজোৱাৰ ঘৰ নং : ৭৫ বয়স : 52 লিঙ্গ : মহিলা | BPJ1467385 ফটো উপলব্ধ | 377 নাম : মমী ৰাজোৱাৰ স্বামীৰ নাম: নিমল ৰাজোৱাৰ ঘৰ নং : ৭৫ বয়স : 30 লিঙ্গ : মহিলা | BPJ0420596 ফটো উপলব্ধ | 378 নাম : নিৰ্মল ৰাজোৱাৰ পিতাৰ নাম: জবহৰলাল ৰাজোৱাৰ ঘৰ নং : ৭৫ বয়স : 28 লিঙ্গ : পুৰুষ | BPJ0173302 ফটো উপলব্ধ |
| 379 নাম : চক্ষীন্দৰ ৰাজোৱাৰ পিতাৰ নাম: গুনাই ৰাজোৱাৰ ঘৰ নং : ৭৬ বয়স : 42 লিঙ্গ : পুৰুষ | BPJ1467421 ফটো উপলব্ধ | 380 নাম : জন্টি ৰাজোৱাৰ স্বামীৰ নাম: লক্ষীন্দৰ ৰাজোৱাৰ ঘৰ নং : ৭৬ বয়স : 42 লিঙ্গ : মহিলা | BPJ0607192 ফটো উপলব্ধ | 381 নাম : আৰতী ৰাজোৱাৰ স্বামীৰ নাম: সক্ষীন্দৰ ৰাজোৱাৰ ঘৰ নং : ৭৬ বয়স : 32 লিঙ্গ : মহিলা | BPJ1470208 ফটো উপলব্ধ |
| 382 নাম : বাবুল ৰাজোৱাৰ পিতাৰ নাম: গুনাই ৰাজোৱাৰ ঘৰ নং : ৭৬ বয়স : 27 লিঙ্গ : পুৰুষ | BPJ0567123 ফটো উপলব্ধ | 383 নাম : বুমী ৰাজোৱাৰ স্বামীৰ নাম: বাবুল ৰাজোৱাৰ ঘৰ নং : ৭৬ বয়স : 25 লিঙ্গ : মহিলা | BPJ0567743 ফটো উপলব্ধ | 384 নাম : নেহেৰু ৰাজোৱাৰ পিতাৰ নাম: বিহুৰাম ৰাজোৱাৰ ঘৰ নং : ৭৭ বয়স : 58 লিঙ্গ : পুৰুষ | BPJ1467443 ফটো উপলব্ধ |
| E 385 নাম : ফুল ৰাজোৱাৰ পিতাৰ নাম: বিহুৰাম ৰাজোৱাৰ ঘৰ নং : ৭৭ বয়স : 44 লিঙ্গ : মহিলা | BPJ1467476 ফটো উপলব্ধ | 386 নাম : দিলিপ ৰাজোৱাৰ পিতাৰ নাম: নেহেৰু ৰাজোৱাৰ ঘৰ নং : ৭৭ বয়স : 34 লিঙ্গ : পুৰুষ | BPJ0172312 ফটো উপলব্ধ | 387 নাম : অনিতা ৰাজোৱাৰ পিতাৰ নাম: নেহেৰু ৰাজোৱাৰ ঘৰ নং : ৭৭ বয়স : 29 লিঙ্গ : মহিলা | BPJ0171884 ফটো উপলব্ধ |
| 388 নাম : দীপক ৰাজোৱাৰ পিতাৰ নাম: নেহেৰু ৰাজোৱাৰ ঘৰ নং : ৭৭ বয়স : 24 লিঙ্গ : পুৰুষ | BPJ1408814 ফটো উপলব্ধ | 389 নাম : নিতাই ৰাজোৱাৰ পিতাৰ নাম: ডালিম ৰাজোৱাৰ ঘৰ নং : ৭৮ বয়স : 80 লিঙ্গ : পুৰুষ | BPJ1467487 ফটো উপলব্ধ | 390 নাম : জলেশ্বৰী ৰাজোৱাৰ স্বামীৰ নাম: নিতাই ৰাজোৱাৰ ঘৰ নং : ৭৮ বয়স : 70 লিঙ্গ : মহিলা | BPJ1467501 ফটো উপলব্ধ |



| | | | | | | | | |
|--|------------|------------|--|------------|------------|---|------------|------------|
| 391 | BPJ1467512 | ফটো উপলব্ধ | 392 | BPJ1467534 | ফটো উপলব্ধ | 393 | BPJ1467545 | ফটো উপলব্ধ |
| নাম : জয়ন্ত ৰাজোবাৰ পিতাৰ নাম: নিতাই ৰাজোবাৰ ঘৰ নং : ৭৮ বয়স : 53 লিঙ্গ : পুৰুষ | | | নাম : বন্দনা ৰাজোবাৰ পিতাৰ নাম: নিতাই ৰাজোবাৰ ঘৰ নং : ৭৮ বয়স : 46 লিঙ্গ : মহিলা | | | নাম : কল্পনা ৰাজোবাৰ পিতাৰ নাম: নিতাই ৰাজোবাৰ ঘৰ নং : ৭৮ বয়স : 43 লিঙ্গ : মহিলা | | |
| 394 | BPJ1467523 | ফটো উপলব্ধ | 395 | BPJ1467556 | ফটো উপলব্ধ | 396 | BPJ1303775 | ফটো উপলব্ধ |
| নাম : সাবিত্ৰী ৰাজোবাৰ স্বামীৰ নাম: জয়ন্ত ৰাজোবাৰ ঘৰ নং : ৭৮ বয়স : 43 লিঙ্গ : মহিলা | | | নাম : বসন্ত ৰাজোবাৰ পিতাৰ নাম: নিতাই ৰাজোবাৰ ঘৰ নং : ৭৮ বয়স : 40 লিঙ্গ : পুৰুষ | | | নাম : অঞ্জলী ঘাটুৱাৰ ৰাজোৱাৰ স্বামীৰ নাম: বসন্ত ৰাজোৱাৰ ঘৰ নং : ৭৮ বয়স : 25 লিঙ্গ : মহিলা | | |
| 397 | BPJ1467567 | ফটো উপলব্ধ | 398 | BPJ1467589 | ফটো উপলব্ধ | 399 | BPJ1467578 | ফটো উপলব্ধ |
| নাম : ৰত্নেশ্বৰ ৰাজোবাৰ পিতাৰ নাম: বিশ্বনাথ ৰাজোবাৰ ঘৰ নং : ৭৯ বয়স : 53 লিঙ্গ : পুৰুষ | | | নাম : দুপ্ৰেশ্বৰ ৰাজোবাৰ পিতাৰ নাম: বিশ্বনাথ ৰাজোবাৰ ঘৰ নং : ৭৯ বয়স : 50 লিঙ্গ : পুৰুষ | | | নাম : কুসুম ৰাজোবাৰ স্বামীৰ নাম: ৰত্নেশ্বৰ ৰাজোবাৰ ঘৰ নং : ৭৯ বয়স : 49 লিঙ্গ : মহিলা | | |
| 400 | BPJ1467590 | ফটো উপলব্ধ | 401 | BPJ1467614 | ফটো উপলব্ধ | 402 | BPJ0298604 | ফটো উপলব্ধ |
| নাম : সুনিতা ৰাজোবাৰ স্বামীৰ নাম: দুপ্ৰেশ্বৰ ৰাজোবাৰ ঘৰ নং : ৭৯ বয়স : 46 লিঙ্গ : মহিলা | | | নাম : সুনিতা ৰাজোবাৰ স্বামীৰ নাম: ধমেশ্বৰ ৰাজোবাৰ ঘৰ নং : ৭৯ বয়স : 42 লিঙ্গ : মহিলা | | | নাম : জীবন ৰাজৱাৰ পিতাৰ নাম: দুপ্ৰেশ্বৰ ৰাজৱাৰ ঘৰ নং : 79 বয়স : 25 লিঙ্গ : পুৰুষ | | |
| 403 | BPJ1303700 | ফটো উপলব্ধ | 404 | BPJ0416859 | ফটো উপলব্ধ | 405 | BPJ1342807 | ফটো উপলব্ধ |
| নাম : উৰ্মিলা ৰাজোৱাৰ পিতাৰ নাম: ৰত্নেশ্বৰ ৰাজোৱাৰ ঘৰ নং : ৭৯ বয়স : 24 লিঙ্গ : মহিলা | | | নাম : জয়ৰাম ৰাজোৱাৰ পিতাৰ নাম: দুপ্ৰেশ্বৰ ৰাজোৱাৰ ঘৰ নং : ৭৯ বয়স : 23 লিঙ্গ : পুৰুষ | | | নাম : চুমিত ৰাজোৱাৰ পিতাৰ নাম: ৰত্নেশ্বৰ ৰাজোৱাৰ ঘৰ নং : ৭৯ বয়স : 23 লিঙ্গ : পুৰুষ | | |
| 406 | VGT0099960 | ফটো উপলব্ধ | 407 | VGT0099986 | ফটো উপলব্ধ | 408 | BPJ1467625 | ফটো উপলব্ধ |
| নাম : ৰাজ ৰাজোৱাৰ পিতাৰ নাম: ৰত্নেশ্বৰ ৰাজোৱাৰ ঘৰ নং : 79 বয়স : 22 লিঙ্গ : পুৰুষ | | | নাম : পূজা ৰাজোৱাৰ স্বামীৰ নাম: জীৱন ৰাজোৱাৰ ঘৰ নং : 79 বয়স : 22 লিঙ্গ : মহিলা | | | নাম : বিশ্বদেৱ ৰাজোৱাৰ পিতাৰ নাম: পৰশুৰাম ৰাজোৱাৰ ঘৰ নং : ৮০ বয়স : 64 লিঙ্গ : পুৰুষ | | |
| 409 | BPJ1467636 | ফটো উপলব্ধ | 410 | BPJ1467658 | ফটো উপলব্ধ | 411 | BPJ1469881 | ফটো উপলব্ধ |
| নাম : বীনা ৰাজোবাৰ স্বামীৰ নাম: বিশ্বদেৱ ৰাজোবাৰ ঘৰ নং : ৮০ বয়স : 52 লিঙ্গ : মহিলা | | | নাম : বিনায়ক ৰাজোবাৰ পিতাৰ নাম: বিশ্বদেৱ ৰাজোবাৰ ঘৰ নং : ৮০ বয়স : 34 লিঙ্গ : পুৰুষ | | | নাম : বিপাশা ৰাজোৱাৰ পিতাৰ নাম: বিশ্বদেৱ ৰাজোৱাৰ ঘৰ নং : ৮০ বয়স : 33 লিঙ্গ : মহিলা | | |
| 412 | BPJ0567701 | ফটো উপলব্ধ | 413 | BPJ1467705 | ফটো উপলব্ধ | 414 | BPJ1467727 | ফটো উপলব্ধ |
| নাম : পিংকী ৰাজোৱাৰ স্বামীৰ নাম: বিনায়ক ৰাজোৱাৰ ঘৰ নং : ৮০ বয়স : 32 লিঙ্গ : মহিলা | | | নাম : চন্দ্ৰ ৰাজোবাৰ পিতাৰ নাম: নিলাম্বৰ ৰাজোবাৰ ঘৰ নং : ৮১ বয়স : 53 লিঙ্গ : পুৰুষ | | | নাম : ৰাজেন ৰাজোৱাৰ পিতাৰ নাম: লিলাম্বৰ ৰাজোৱাৰ ঘৰ নং : ৮১ বয়স : 51 লিঙ্গ : পুৰুষ | | |
| 415 | BPJ1467716 | ফটো উপলব্ধ | 416 | BPJ1467692 | ফটো উপলব্ধ | 417 | BPJ1467738 | ফটো উপলব্ধ |
| নাম : তিলেশ্বৰী ৰাজোবাৰ স্বামীৰ নাম: চন্দ্ৰ ৰাজোবাৰ ঘৰ নং : ৮১ বয়স : 49 লিঙ্গ : মহিলা | | | নাম : পূৰ্ণিমা বড়ো স্বামীৰ নাম: প্ৰদীপ বড়ো ঘৰ নং : ৮১ বয়স : 44 লিঙ্গ : মহিলা | | | নাম : বুলু ৰাজোৱাৰ স্বামীৰ নাম: ৰাজেন ৰাজোৱাৰ ঘৰ নং : ৮১ বয়স : 40 লিঙ্গ : মহিলা | | |
| 418 | BPJ1467669 | ফটো উপলব্ধ | 419 | BPJ1467670 | ফটো উপলব্ধ | 420 | BPJ0333955 | ফটো উপলব্ধ |
| নাম : অনন্ত ৰাজোৱাৰ পিতাৰ নাম: চন্দ্ৰ ৰাজোৱাৰ ঘৰ নং : ৮১ বয়স : 37 লিঙ্গ : পুৰুষ | | | নাম : গীতা ৰাজোৱাৰ স্বামীৰ নাম: অনন্ত ৰাজোৱাৰ ঘৰ নং : ৮১ বয়স : 35 লিঙ্গ : মহিলা | | | নাম : সুজিল ৰাজোৱাৰ পিতাৰ নাম: চন্দ্ৰ ৰাজোৱাৰ ঘৰ নং : ৮১ বয়স : 28 লিঙ্গ : পুৰুষ | | |



| | | | | | | | | | | | |
|-----|------------|--|------------|-----|------------|---|------------|-----|------------|---|------------|
| 421 | BPJ0163352 | নাম : মল্লিকা ৰাজোৱাৰ স্বামীৰ নাম: সুজল ৰাজোৱাৰ ঘৰ নং : ৮১ বয়স : 27 লিঙ্গ : মহিলা | ফটো উপলব্ধ | 422 | BPJ0607226 | নাম : ৰেখা ৰাজোৱাৰ পিতাৰ নাম: চন্দ্ৰ ৰাজোৱাৰ ঘৰ নং : ৮১ বয়স : 26 লিঙ্গ : মহিলা | ফটো উপলব্ধ | 423 | BPJ0567149 | নাম : অসীম বড়ো মাতৃৰ নাম: পূৰ্ণিমা বড়ো ঘৰ নং : 81 বয়স : 25 লিঙ্গ : পুৰুষ | ফটো উপলব্ধ |
| 424 | BPJ0567982 | নাম : ধ্ৰুৱ বড়ো মাতৃৰ নাম: পূৰ্ণিমা বড়ো ঘৰ নং : ৮১ বয়স : 25 লিঙ্গ : পুৰুষ | ফটো উপলব্ধ | 425 | BPJ0607432 | নাম : গজেন ৰাজোৱাৰ পিতাৰ নাম: ৰাজেন ৰাজোৱাৰ ঘৰ নং : ৮১ বয়স : 24 লিঙ্গ : পুৰুষ | ফটো উপলব্ধ | 426 | BPJ0420802 | নাম : নিহা বড়ো স্বামীৰ নাম: ধ্ৰুৱ বড়ো ঘৰ নং : ৮১ বয়স : 24 লিঙ্গ : মহিলা | ফটো উপলব্ধ |
| 427 | BPJ2000594 | নাম : বানী বড়ো পিতাৰ নাম: প্ৰদীপ বড়ো ঘৰ নং : ৮১ বয়স : 23 লিঙ্গ : মহিলা | ফটো উপলব্ধ | 428 | BPJ1467761 | নাম : ফাগুনী ৰাজোৱাৰ স্বামীৰ নাম: ভৰত ৰাজোৱাৰ ঘৰ নং : ৮১ বয়স : 66 লিঙ্গ : মহিলা | ফটো উপলব্ধ | 429 | BPJ1467772 | নাম : মহন ৰাজোৱাৰ পিতাৰ নাম: বাগালি ৰাজোৱাৰ ঘৰ নং : ৮১ বয়স : 50 লিঙ্গ : পুৰুষ | ফটো উপলব্ধ |
| 430 | BPJ1467783 | নাম : সুভদ্রা ৰাজোৱাৰ স্বামীৰ নাম: মহন ৰাজোৱাৰ ঘৰ নং : ৮২ বয়স : 47 লিঙ্গ : মহিলা | ফটো উপলব্ধ | 431 | BPJ1467794 | নাম : লীলা ৰাজোৱাৰ পিতাৰ নাম: ভৰত ৰাজোৱাৰ ঘৰ নং : ৮২ বয়স : 42 লিঙ্গ : মহিলা | ফটো উপলব্ধ | 432 | BPJ0172700 | নাম : ধনিৰাম ৰাজোৱাৰ মাতৃৰ নাম: ফাগুনি ৰাজোৱাৰ ঘৰ নং : ৮২ বয়স : 32 লিঙ্গ : পুৰুষ | ফটো উপলব্ধ |
| 433 | BPJ0220954 | নাম : মইনা ৰাজোৱাৰ মাতৃৰ নাম: ফাগুনী ৰাজোৱাৰ ঘৰ নং : ৮২ বয়স : 26 লিঙ্গ : মহিলা | ফটো উপলব্ধ | 434 | BPJ1467807 | নাম : বাচু ৰাজোৱাৰ পিতাৰ নাম: মহীধৰ ৰাজোৱাৰ ঘৰ নং : ৮৩ বয়স : 56 লিঙ্গ : পুৰুষ | ফটো উপলব্ধ | 435 | BPJ1467818 | নাম : লক্ষী ৰাজোৱাৰ স্বামীৰ নাম: বাচু ৰাজোৱাৰ ঘৰ নং : ৮৩ বয়স : 48 লিঙ্গ : মহিলা | ফটো উপলব্ধ |
| 436 | BPJ0555029 | নাম : নাৰায়ন ৰাজোৱাৰ পিতাৰ নাম: ৰাজু ৰাজোৱাৰ ঘৰ নং : ৮৩ বয়স : 36 লিঙ্গ : পুৰুষ | ফটো উপলব্ধ | 437 | BPJ0555037 | নাম : সাৰদা ৰাজোৱাৰ স্বামীৰ নাম: নাৰায়ন ৰাজোৱাৰ ঘৰ নং : ৮৩ বয়স : 35 লিঙ্গ : মহিলা | ফটো উপলব্ধ | 438 | BPJ0335109 | নাম : দীপ ৰাজোৱাৰ পিতাৰ নাম: বাচু ৰাজোৱাৰ ঘৰ নং : ৮৩ বয়স : 30 লিঙ্গ : পুৰুষ | ফটো উপলব্ধ |
| 439 | BPJ0172130 | নাম : কমল ৰাজোৱাৰ পিতাৰ নাম: বাচু ৰাজোৱাৰ ঘৰ নং : ৮৩ বয়স : 29 লিঙ্গ : পুৰুষ | ফটো উপলব্ধ | 440 | BPJ0555045 | নাম : ৰুমি কালন্দি ৰাজোৱাৰ স্বামীৰ নাম: কমল ৰাজোৱাৰ ঘৰ নং : ৮৩ বয়স : 28 লিঙ্গ : মহিলা | ফটো উপলব্ধ | 441 | BPJ0555011 | নাম : চুমি ৰাজোৱাৰ স্বামীৰ নাম: দীপ ৰাজোৱাৰ ঘৰ নং : ৮৩ বয়স : 27 লিঙ্গ : মহিলা | ফটো উপলব্ধ |
| 442 | BPJ2041853 | নাম : বিনিতা ৰাজোৱাৰ পিতাৰ নাম: বাচু ৰাজোৱাৰ ঘৰ নং : 83 বয়স : 21 লিঙ্গ : মহিলা | ফটো উপলব্ধ | 443 | BPJ1467829 | নাম : কামিচন ৰাজোৱাৰ পিতাৰ নাম: মহীধৰ ৰাজোৱাৰ ঘৰ নং : ৮৪ বয়স : 68 লিঙ্গ : পুৰুষ | ফটো উপলব্ধ | 444 | BPJ1467830 | নাম : পুন্যেশ্বৰী ৰাজোৱাৰ স্বামীৰ নাম: কামিচন ৰাজোৱাৰ ঘৰ নং : ৮৪ বয়স : 64 লিঙ্গ : মহিলা | ফটো উপলব্ধ |
| 445 | BPJ0231753 | নাম : জয়মতী ৰাজোৱাৰ পিতাৰ নাম: কামিচন ৰাজোৱাৰ ঘৰ নং : 84 বয়স : 27 লিঙ্গ : মহিলা | ফটো উপলব্ধ | 446 | BPJ0567909 | নাম : মনুমতী ৰাজোৱাৰ পিতাৰ নাম: কামিচন ৰাজোৱাৰ ঘৰ নং : ৮৪ বয়স : 25 লিঙ্গ : মহিলা | ফটো উপলব্ধ | 447 | BPJ1467863 | নাম : পাৰ্ক ৰাজোৱাৰ স্বামীৰ নাম: তুলাৰাম ৰাজোৱাৰ ঘৰ নং : ৮৫ বয়স : 78 লিঙ্গ : মহিলা | ফটো উপলব্ধ |
| 448 | BPJ1467874 | নাম : গুনিৰাম ৰাজোৱাৰ পিতাৰ নাম: তুলাৰাম ৰাজোৱাৰ ঘৰ নং : ৮৫ বয়স : 39 লিঙ্গ : পুৰুষ | ফটো উপলব্ধ | 449 | BPJ1467885 | নাম : ৰশ্মি ৰাজোৱাৰ পিতাৰ নাম: তুলাৰাম ৰাজোৱাৰ ঘৰ নং : ৮৫ বয়স : 39 লিঙ্গ : মহিলা | ফটো উপলব্ধ | 450 | BPJ1467896 | নাম : কুন্তি ৰাজোৱাৰ পিতাৰ নাম: তুলাৰাম ৰাজোৱাৰ ঘৰ নং : ৮৫ বয়স : 37 লিঙ্গ : মহিলা | ফটো উপলব্ধ |



| | | | | | |
|---|--------------------------|--|--------------------------|---|--------------------------|
| 451 নাম : খগেন ৰাজোবাৰ পিতাৰ নাম: তুলাৰাম ৰাজোবাৰ ঘৰ নং : ৮৫ বয়স : 36 লিঙ্গ : পুৰুষ | BPJ1467909 ফটো উপলব্ধ | 452 নাম : হীৰা ৰাজোবাৰ স্বামীৰ নাম: গুণিৰাম ৰাজোবাৰ ঘৰ নং : ৮৫ বয়স : 34 লিঙ্গ : মহিলা | BPJ1470082 ফটো উপলব্ধ | 453 নাম : চলৰাম ৰাজোবাৰ পিতাৰ নাম: চিকাৰী ৰাজোবাৰ ঘৰ নং : ৮৬ বয়স : 78 লিঙ্গ : পুৰুষ | BPJ1467910 ফটো উপলব্ধ |
| 454 নাম : গুনেশ্বৰ ৰাজোবাৰ পিতাৰ নাম: চলৰাম ৰাজোবাৰ ঘৰ নং : ৮৬ বয়স : 44 লিঙ্গ : পুৰুষ | BPJ1467932 ফটো উপলব্ধ | 455 নাম : ৰোহিত ৰাজোবাৰ পিতাৰ নাম: চলৰাম ৰাজোবাৰ ঘৰ নং : ৮৬ বয়স : 42 লিঙ্গ : পুৰুষ | BPJ1467943 ফটো উপলব্ধ | 456 নাম : টংকেশ্বৰ ৰাজোবাৰ পিতাৰ নাম: চলৰাম ৰাজোবাৰ ঘৰ নং : ৮৬ বয়স : 37 লিঙ্গ : পুৰুষ | BPJ1469892 ফটো উপলব্ধ |
| 457 নাম : পুষ্পা ৰাজোবাৰ স্বামীৰ নাম: টংকেশ্বৰ ৰাজোবাৰ ঘৰ নং : 86 বয়স : 37 লিঙ্গ : মহিলা | VGT0000323 ফটো উপলব্ধ | 458 নাম : প্ৰমীলা ৰাজোবাৰ স্বামীৰ নাম: গুনেশ্বৰ ৰাজোবাৰ ঘৰ নং : ৮৬ বয়স : 29 লিঙ্গ : মহিলা | BPJ0186007 ফটো উপলব্ধ | E 459 নাম : পেইৰ ৰাজোবাৰ স্বামীৰ নাম: সিতাৰাম ৰাজোবাৰ ঘৰ নং : ৮৭ বয়স : 58 লিঙ্গ : মহিলা | BPJ1467954 ফটো উপলব্ধ |
| 460 নাম : সৰ্বনা ৰাজোবাৰ মাতৃৰ নাম: পেইৰ ৰাজোবাৰ ঘৰ নং : ৮৭ বয়স : 32 লিঙ্গ : পুৰুষ | BPJ1971999 ফটো উপলব্ধ | 461 নাম : ৰাচমণি ৰাজোবাৰ স্বামীৰ নাম: সৰ্বনা ৰাজোবাৰ ঘৰ নং : ৮৭ বয়স : 32 লিঙ্গ : মহিলা | BPJ0168013 ফটো উপলব্ধ | 462 নাম : ধনেশ্বৰী ৰাজোবাৰ পিতাৰ নাম: গনোশ ৰাজোবাৰ ঘৰ নং : ৮৭ বয়স : 32 লিঙ্গ : মহিলা | BPJ0337576 ফটো উপলব্ধ |
| 463 নাম : মুণালী ৰাজোবাৰ মাতৃৰ নাম: পেইৰ ৰাজোবাৰ ঘৰ নং : ৮৭ বয়স : 28 লিঙ্গ : মহিলা | BPJ0220970 ফটো উপলব্ধ | 464 নাম : বুলেন ৰাজোবাৰ পিতাৰ নাম: সিতাৰাম ৰাজোবাৰ ঘৰ নং : ৮৭ বয়স : 25 লিঙ্গ : পুৰুষ | BPJ0606970 ফটো উপলব্ধ | 465 নাম : মালতী মুড়া ৰাজোবাৰ স্বামীৰ নাম: বুলেন ৰাজোবাৰ ঘৰ নং : 87 বয়স : 23 লিঙ্গ : মহিলা | VGT0093070 ফটো উপলব্ধ |
| 466 নাম : লুহিত ৰাজোবাৰ পিতাৰ নাম: প্ৰেমা ৰাজোবাৰ ঘৰ নং : ৮৮ বয়স : 60 লিঙ্গ : পুৰুষ | BPJ1467987 ফটো উপলব্ধ | 467 নাম : ভাইদে ৰাজোবাৰ স্বামীৰ নাম: লুহিত ৰাজোবাৰ ঘৰ নং : ৮৮ বয়স : 53 লিঙ্গ : মহিলা | BPJ1467998 ফটো উপলব্ধ | 468 নাম : কমল ৰাজোবাৰ পিতাৰ নাম: প্ৰেমা ৰাজোবাৰ ঘৰ নং : ৮৮ বয়স : 50 লিঙ্গ : পুৰুষ | BPJ1468015 ফটো উপলব্ধ |
| 469 নাম : লগ্না ৰাজোবাৰ পিতাৰ নাম: প্ৰেমা ৰাজোবাৰ ঘৰ নং : ৮৮ বয়স : 47 লিঙ্গ : পুৰুষ | BPJ1468026 ফটো উপলব্ধ | 470 নাম : মমতা ৰাজোবাৰ পিতাৰ নাম: লোহিত ৰাজোবাৰ ঘৰ নং : ৮৮ বয়স : 40 লিঙ্গ : মহিলা | BPJ1468048 ফটো উপলব্ধ | 471 নাম : মীৰা ৰাজোবাৰ স্বামীৰ নাম: লগ্না ৰাজোবাৰ ঘৰ নং : ৮৮ বয়স : 35 লিঙ্গ : মহিলা | BPJ1469916 ফটো উপলব্ধ |
| 472 নাম : চুভানন্দ ৰাজোবাৰ পিতাৰ নাম: লোহিত ৰাজোবাৰ ঘৰ নং : ৮৮ বয়স : 32 লিঙ্গ : পুৰুষ | BPJ1469905 ফটো উপলব্ধ | 473 নাম : শকুন্তলা ৰাজোবাৰ পিতাৰ নাম: লোহিত ৰাজোবাৰ ঘৰ নং : ৮৮ বয়স : 29 লিঙ্গ : মহিলা | BPJ0187856 ফটো উপলব্ধ | 474 নাম : মহিমা ৰাজোবাৰ পিতাৰ নাম: লোহিত ৰাজোবাৰ ঘৰ নং : ৮৮ বয়স : 26 লিঙ্গ : মহিলা | BPJ0607242 ফটো উপলব্ধ |
| 475 নাম : হেমন্ত ৰাজোবাৰ পিতাৰ নাম: হীৰেন ৰাজোবাৰ ঘৰ নং : ৮৯ বয়স : 41 লিঙ্গ : পুৰুষ | BPJ1468060 ফটো উপলব্ধ | 476 নাম : অনিতা ৰাজোবাৰ স্বামীৰ নাম: গনেশ ৰাজো বাৰ ঘৰ নং : 89 বয়স : 37 লিঙ্গ : মহিলা | BPJ0231811 ফটো উপলব্ধ | 477 নাম : প্ৰমীলা ৰাজোবাৰ স্বামীৰ নাম: হেমন্ত ৰাজোবাৰ ঘৰ নং : ৮৯ বয়স : 35 লিঙ্গ : মহিলা | BPJ1468082 ফটো উপলব্ধ |
| 478 নাম : গণেশ ৰাজোবাৰ মাতৃৰ নাম: বিনতী ৰাজোবাৰ ঘৰ নং : ৮৯ বয়স : 34 লিঙ্গ : পুৰুষ | BPJ1468071 ফটো উপলব্ধ | 479 নাম : কাৰ্তিক ৰাজোবাৰ পিতাৰ নাম: হীৰেন ৰাজোবাৰ ঘৰ নং : ৮৯ বয়স : 30 লিঙ্গ : পুৰুষ | BPJ1972005 ফটো উপলব্ধ | 480 নাম : লীলারতী ৰাজোবাৰ স্বামীৰ নাম: কাৰ্তিক ৰাজোবাৰ ঘৰ নং : ৮৯ বয়স : 27 লিঙ্গ : মহিলা | BPJ0176024 ফটো উপলব্ধ |



| | | | | | |
|--|--------------------------|---|--------------------------|--|--------------------------|
| 481 নাম : গনেশ কলিতা পিতাৰ নাম: জয়ৰাম কলিতা ঘৰ নং : ৯০ বয়স : 76 লিঙ্গ : পুৰুষ | BPJ1468093 ফটো উপলব্ধ | 482 নাম : নবনীতা কলিতা স্বামীৰ নাম: গনেশ কলিতা ঘৰ নং : ৯০ বয়স : 65 লিঙ্গ : মহিলা | BPJ1468106 ফটো উপলব্ধ | 483 নাম : মোহন কলিতা পিতাৰ নাম: গনেশ কলিতা ঘৰ নং : 90 বয়স : 32 লিঙ্গ : পুৰুষ | BPJ1469927 ফটো উপলব্ধ |
| 484 নাম : বিমঝিম কলিতা স্বামীৰ নাম: মোহন কলিতা ঘৰ নং : ৯০ বয়স : 23 লিঙ্গ : মহিলা | BPJ0405100 ফটো উপলব্ধ | 485 নাম : বাজেন্দ্ৰ বড়ো পিতাৰ নাম: টংকেশ্বৰ বড়ো ঘৰ নং : ৯১ বয়স : 58 লিঙ্গ : পুৰুষ | BPJ1468117 ফটো উপলব্ধ | 486 নাম : মহেন্দ্ৰ বাজোৱাৰ পিতাৰ নাম: ভুবন বাজোৱাৰ ঘৰ নং : ৯১ বয়স : 57 লিঙ্গ : পুৰুষ | BPJ1468139 ফটো উপলব্ধ |
| 487 নাম : য়ামিনি বড়ো স্বামীৰ নাম: বাজেন্দ্ৰ বড়ো ঘৰ নং : ৯১ বয়স : 54 লিঙ্গ : মহিলা | BPJ1468128 ফটো উপলব্ধ | 488 নাম : সোনালী বাজোৱাৰ স্বামীৰ নাম: মহেন্দ্ৰ বাজোৱাৰ ঘৰ নং : ৯১ বয়স : 46 লিঙ্গ : মহিলা | BPJ1468140 ফটো উপলব্ধ | 489 নাম : প্ৰকাশ বড়ো।। পিতাৰ নাম: বাজেন্দ্ৰ বড়ো ঘৰ নং : ৯১ বয়স : 29 লিঙ্গ : পুৰুষ | BPJ0190819 ফটো উপলব্ধ |
| 490 নাম : পংগমী বড়ো স্বামীৰ নাম: প্ৰকাশ বড়ো ঘৰ নং : ৯১ বয়স : 28 লিঙ্গ : মহিলা | BPJ0340869 ফটো উপলব্ধ | 491 নাম : দিপক বাজোৱাৰ পিতাৰ নাম: মহেন্দ্ৰ বাজোৱাৰ ঘৰ নং : ৯১ বয়স : 25 লিঙ্গ : পুৰুষ | BPJ0572644 ফটো উপলব্ধ | E 492 নাম : কমলেশ্বৰ বাজোৱাৰ পিতাৰ নাম: সোনাম বাজোৱাৰ ঘৰ নং : ৯১ বয়স : 68 লিঙ্গ : পুৰুষ | BPJ1468173 ফটো উপলব্ধ |
| 493 নাম : মনিৰাম বাজোৱাৰ পিতাৰ নাম: ভোগোবা বাজোৱাৰ ঘৰ নং : ৯২ বয়স : 45 লিঙ্গ : পুৰুষ | BPJ1468184 ফটো উপলব্ধ | 494 নাম : বুলু বাজোৱাৰ স্বামীৰ নাম: মণিৰাম বাজোৱাৰ ঘৰ নং : ৯২ বয়স : 43 লিঙ্গ : মহিলা | BPJ1468195 ফটো উপলব্ধ | 495 নাম : নিপু বাজোৱাৰ পিতাৰ নাম: কমলেশ্বৰ বাজোৱাৰ ঘৰ নং : ৯২ বয়স : 32 লিঙ্গ : পুৰুষ | BPJ1468162 ফটো উপলব্ধ |
| 496 নাম : জোনমণি বাজোৱাৰ পিতাৰ নাম: মণিৰাম বাজোৱাৰ ঘৰ নং : ৯২ বয়স : 25 লিঙ্গ : মহিলা | BPJ0572560 ফটো উপলব্ধ | 497 নাম : ঈশ্বৰ বাজোৱাৰ পিতাৰ নাম: মুখেশ্বৰ বাজোৱাৰ ঘৰ নং : ৯৩ বয়স : 41 লিঙ্গ : পুৰুষ | BPJ1468242 ফটো উপলব্ধ | 498 নাম : মৰমী বাজোৱাৰ স্বামীৰ নাম: ঈশ্বৰ বাজোৱাৰ ঘৰ নং : ৯৩ বয়স : 33 লিঙ্গ : মহিলা | BPJ1469938 ফটো উপলব্ধ |
| 499 নাম : সুভাষী বাজোৱাৰ স্বামীৰ নাম: কৃষ্ণ বাজোৱাৰ ঘৰ নং : ৯৪ বয়স : 52 লিঙ্গ : মহিলা | BPJ1468264 ফটো উপলব্ধ | 500 নাম : পোকছ বাজোৱাৰ পিতাৰ নাম: কৃষ্ণ বাজোৱাৰ ঘৰ নং : ৯৪ বয়স : 24 লিঙ্গ : পুৰুষ | BPJ0607416 ফটো উপলব্ধ | 501 নাম : লাবণ্য বাজোৱাৰ পিতাৰ নাম: কৃষ্ণ বাজোৱাৰ ঘৰ নং : 94 বয়স : 20 লিঙ্গ : মহিলা | VGT0026328 ফটো উপলব্ধ |
| 502 নাম : বলো বাজোৱাৰ পিতাৰ নাম: দুখুবা বাজোৱাৰ ঘৰ নং : ৯৫ বয়স : 56 লিঙ্গ : পুৰুষ | BPJ1468286 ফটো উপলব্ধ | 503 নাম : অনিমা বাজোৱাৰ স্বামীৰ নাম: বলো বাজোৱাৰ ঘৰ নং : ৯৫ বয়স : 52 লিঙ্গ : মহিলা | BPJ1468297 ফটো উপলব্ধ | 504 নাম : দিপমনি বাজোৱাৰ পিতাৰ নাম: বলো বাজোৱাৰ ঘৰ নং : ৯৫ বয়স : 35 লিঙ্গ : পুৰুষ | BPJ0193979 ফটো উপলব্ধ |
| 505 নাম : মমী বাজোৱাৰ স্বামীৰ নাম: দিপমনি বাজোৱাৰ ঘৰ নং : ৯৫ বয়স : 26 লিঙ্গ : মহিলা | BPJ0607267 ফটো উপলব্ধ | 506 নাম : তৰুন বাজোৱাৰ পিতাৰ নাম: চিয়াৰাম বাজোৱাৰ ঘৰ নং : ৯৬ বয়স : 44 লিঙ্গ : পুৰুষ | BPJ1468322 ফটো উপলব্ধ | 507 নাম : মেৰী বাজোৱাৰ স্বামীৰ নাম: তৰুন বাজোৱাৰ ঘৰ নং : ৯৬ বয়স : 41 লিঙ্গ : মহিলা | BPJ1468333 ফটো উপলব্ধ |
| 508 নাম : হৰেন বাজোৱাৰ পিতাৰ নাম: চিয়াৰাম বাজোৱাৰ ঘৰ নং : ৯৬ বয়স : 30 লিঙ্গ : পুৰুষ | BPJ1972016 ফটো উপলব্ধ | 509 নাম : নন্দ গোৱালা পিতাৰ নাম: চন্দ্ৰ গোৱালা ঘৰ নং : ৯৭ বয়স : 49 লিঙ্গ : পুৰুষ | BPJ1468355 ফটো উপলব্ধ | 510 নাম : বতী গোৱালা স্বামীৰ নাম: নন্দ গোৱালা ঘৰ নং : ৯৭ বয়স : 39 লিঙ্গ : মহিলা | BPJ0172031 ফটো উপলব্ধ |



| | | | | | |
|---|--------------------------|--|--------------------------|---|--------------------------|
| 511 নাম : তৰুন গোৱালা পিতাৰ নাম: চন্দ্ৰ গোৱালা ঘৰ নং : ৯৮ বয়স : 58 লিঙ্গ : পুৰুষ | BPJ1468366 ফটো উপলব্ধ | 512 নাম : লিলি গোৱালা স্বামীৰ নাম: তৰুন গোৱালা ঘৰ নং : ৯৮ বয়স : 50 লিঙ্গ : মহিলা | BPJ1468377 ফটো উপলব্ধ | 513 নাম : বিপিন গোৱালা পিতাৰ নাম: তৰুণ গোৱালা ঘৰ নং : ৯৮ বয়স : 32 লিঙ্গ : পুৰুষ | BPJ1469950 ফটো উপলব্ধ |
| 514 নাম : মহিমা কুম্মী গোৱালা স্বামীৰ নাম: বিপিন গোৱালা ঘৰ নং : 98 বয়স : 32 লিঙ্গ : মহিলা | BPJ1997782 ফটো উপলব্ধ | 515 নাম : জীৱন গোৱালা পিতাৰ নাম: তৰুন গোৱালা ঘৰ নং : ৯৮ বয়স : 29 লিঙ্গ : পুৰুষ | BPJ0196568 ফটো উপলব্ধ | 516 নাম : মহন ৰাজোৱাৰ পিতাৰ নাম: কাতিক ৰাজোৱাৰ ঘৰ নং : ৯৯ বয়স : 61 লিঙ্গ : পুৰুষ | BPJ1468388 ফটো উপলব্ধ |
| 517 নাম : জুন ৰাজোৱাৰ স্বামীৰ নাম: লক্ষেশ্বৰ ৰাজোৱাৰ ঘৰ নং : ৯৯ বয়স : 34 লিঙ্গ : মহিলা | BPJ0167791 ফটো উপলব্ধ | 518 নাম : নৰেন ৰাজোৱাৰ পিতাৰ নাম: মহন ৰাজোৱাৰ ঘৰ নং : ৯৯ বয়স : 31 লিঙ্গ : পুৰুষ | BPJ1972027 ফটো উপলব্ধ | 519 নাম : লখেশ্বৰ ৰাজোৱাৰ পিতাৰ নাম: মহন ৰাজোৱাৰ ঘৰ নং : ৯৯ বয়স : 30 লিঙ্গ : পুৰুষ | BPJ1470093 ফটো উপলব্ধ |
| 520 নাম : চুম ৰাজোৱাৰ স্বামীৰ নাম: নৰেন ৰাজোৱাৰ ঘৰ নং : ৯৯ বয়স : 24 লিঙ্গ : মহিলা | BPJ0607051 ফটো উপলব্ধ | 521 নাম : পুতুল বড়ো পিতাৰ নাম: হৰিৰাম বড়ো ঘৰ নং : ১০১ বয়স : 50 লিঙ্গ : পুৰুষ | BPJ1468399 ফটো উপলব্ধ | 522 নাম : মানিক ৰাজোৱাৰ পিতাৰ নাম: মনেশ্বৰ ৰাজোৱাৰ ঘৰ নং : ১০১ বয়স : 50 লিঙ্গ : পুৰুষ | BPJ1468424 ফটো উপলব্ধ |
| 523 নাম : দিনা ৰাজোৱাৰ পিতাৰ নাম: মনেশ্বৰ ৰাজোৱাৰ ঘৰ নং : ১০১ বয়স : 48 লিঙ্গ : পুৰুষ | BPJ1468435 ফটো উপলব্ধ | 524 নাম : বুল বড়ো স্বামীৰ নাম: পুতুল বড়ো ঘৰ নং : ১০১ বয়স : 46 লিঙ্গ : মহিলা | BPJ1468402 ফটো উপলব্ধ | 525 নাম : কুস্তী ৰাজোৱাৰ স্বামীৰ নাম: দিনা ৰাজোৱাৰ ঘৰ নং : ১০১ বয়স : 45 লিঙ্গ : মহিলা | BPJ1468457 ফটো উপলব্ধ |
| 526 নাম : লক্ষী ৰাজোৱাৰ স্বামীৰ নাম: মানিক ৰাজোৱাৰ ঘৰ নং : ১০১ বয়স : 44 লিঙ্গ : মহিলা | BPJ1468446 ফটো উপলব্ধ | 527 নাম : অংকুৰজ্যোতি বড়ো পিতাৰ নাম: পুতুল বড়ো ঘৰ নং : ১০১ বয়স : 29 লিঙ্গ : পুৰুষ | BPJ0345587 ফটো উপলব্ধ | 528 নাম : জীৱন ৰাজোৱাৰ পিতাৰ নাম: দিনা ৰাজোৱাৰ ঘৰ নং : ১০১ বয়স : 27 লিঙ্গ : পুৰুষ | BPJ0567974 ফটো উপলব্ধ |
| 529 নাম : অনাম ৰাজোৱাৰ পিতাৰ নাম: মাণিক ৰাজোৱাৰ ঘৰ নং : ১০১ বয়স : 26 লিঙ্গ : পুৰুষ | BPJ0567842 ফটো উপলব্ধ | 530 নাম : জোনমনি ৰাজোৱাৰ পিতাৰ নাম: দিনা ৰাজোৱাৰ ঘৰ নং : 101 বয়স : 23 লিঙ্গ : মহিলা | VGT0104414 ফটো উপলব্ধ | 531 নাম : কান্ত ৰাজোৱাৰ পিতাৰ নাম: কান্তিক ৰাজোৱাৰ ঘৰ নং : ১০২ বয়স : 74 লিঙ্গ : পুৰুষ | BPJ1468479 ফটো উপলব্ধ |
| 532 নাম : দয়াল ৰাজোৱাৰ পিতাৰ নাম: কান্ত ৰাজোৱাৰ ঘৰ নং : ১০২ বয়স : 44 লিঙ্গ : পুৰুষ | BPJ1468491 ফটো উপলব্ধ | 533 নাম : দমন্তী তাছা ৰাজোৱাৰ স্বামীৰ নাম: দয়াল ৰাজোৱাৰ ঘৰ নং : ১০২ বয়স : 43 লিঙ্গ : মহিলা | BPJ0208207 ফটো উপলব্ধ | 534 নাম : মণ্ট ৰাজোৱাৰ পিতাৰ নাম: কান্ত ৰাজোৱাৰ ঘৰ নং : ১০২ বয়স : 42 লিঙ্গ : পুৰুষ | BPJ1468504 ফটো উপলব্ধ |
| 535 নাম : শ্ৰীতি ৰাজোৱাৰ স্বামীৰ নাম: মণ্ট ৰাজোৱাৰ ঘৰ নং : ১০২ বয়স : 36 লিঙ্গ : মহিলা | BPJ0579441 ফটো উপলব্ধ | 536 নাম : ৰামদাস ৰাজোৱাৰ পিতাৰ নাম: কান্তিক ৰাজোৱাৰ ঘৰ নং : ১০৩ বয়স : 65 লিঙ্গ : পুৰুষ | BPJ1468526 ফটো উপলব্ধ | 537 নাম : কামিনী কাঞ্চন ৰাজোৱাৰ পিতাৰ নাম: ৰামদাস ৰাজোৱাৰ ঘৰ নং : ১০৩ বয়স : 33 লিঙ্গ : পুৰুষ | BPJ0208835 ফটো উপলব্ধ |
| 538 নাম : সাবিত্ৰী ৰাজোৱাৰ স্বামীৰ নাম: কামিনী কাঞ্চন ৰাজোৱাৰ ঘৰ নং : ১০৩ বয়স : 29 লিঙ্গ : মহিলা | BPJ0172403 ফটো উপলব্ধ | 539 নাম : লখিৰাম ৰাজোৱাৰ পিতাৰ নাম: ৰামদাস ৰাজোৱাৰ ঘৰ নং : ১০৩ বয়স : 27 লিঙ্গ : পুৰুষ | BPJ0164103 ফটো উপলব্ধ | 540 নাম : চুৰেন তেবাৰী পিতাৰ নাম: নাৰায়ণ টেৱাৰী ঘৰ নং : ১০৪ বয়স : 73 লিঙ্গ : পুৰুষ | BPJ1468537 ফটো উপলব্ধ |



| | | | | | |
|--|--------------------------|---|--------------------------|---|--------------------------|
| 541 নাম : পদ্মা তেবাৰী স্বামীৰ নাম: চুবেন তেবাৰী ঘৰ নং : ১০৪ বয়স : 67 লিঙ্গ : মহিলা | BPJ1468548 ফটো উপলব্ধ | E 542 নাম : সাবিত্ৰী তেবাৰী স্বামীৰ নাম: চুবেন তেবাৰী ঘৰ নং : ১০৪ বয়স : 65 লিঙ্গ : মহিলা | BPJ1468559 ফটো উপলব্ধ | 543 নাম : দিনাই তেবাৰী পিতাৰ নাম: নাৰায়ণ তেবাৰী ঘৰ নং : ১০৪ বয়স : 51 লিঙ্গ : পুৰুষ | BPJ1469961 ফটো উপলব্ধ |
| 544 নাম : নৰেন তেবাৰী পিতাৰ নাম: চুবেন তেবাৰী ঘৰ নং : ১০৪ বয়স : 40 লিঙ্গ : পুৰুষ | BPJ1468606 ফটো উপলব্ধ | 545 নাম : তিলেশ্বৰী তেবাৰী স্বামীৰ নাম: দিনাই তেবাৰী ঘৰ নং : ১০৪ বয়স : 38 লিঙ্গ : মহিলা | BPJ1469972 ফটো উপলব্ধ | 546 নাম : দুৰ্গমনি বৈষ্ণৱ তেবাৰী স্বামীৰ নাম: নৰেন তেবাৰী ঘৰ নং : ১০৪ বয়স : 33 লিঙ্গ : মহিলা | BPJ0607739 ফটো উপলব্ধ |
| 547 নাম : বিচু তেবাৰী পিতাৰ নাম: চুবেন তেবাৰী ঘৰ নং : ১০৪ বয়স : 31 লিঙ্গ : পুৰুষ | BPJ1470128 ফটো উপলব্ধ | 548 নাম : মনেশ্বৰী বৈষ্ণৱ তেবাৰী স্বামীৰ নাম: বিচু তেবাৰী ঘৰ নং : 104 বয়স : 30 লিঙ্গ : মহিলা | VGT0050799 ফটো উপলব্ধ | E 549 নাম : ফাগুণী কেওঁট স্বামীৰ নাম: হিতেশ্বৰ কেওঁট ঘৰ নং : ১০৫ বয়স : 68 লিঙ্গ : মহিলা | BPJ1468628 ফটো উপলব্ধ |
| 550 নাম : মামনি কেওঁট পিতাৰ নাম: হিতেশ্বৰ কেওঁট ঘৰ নং : ১০৫ বয়স : 55 লিঙ্গ : মহিলা | BPJ1468651 ফটো উপলব্ধ | 551 নাম : জয়ন্তী কেওঁট পিতাৰ নাম: হিতেশ্বৰ কেওঁট ঘৰ নং : ১০৫ বয়স : 44 লিঙ্গ : মহিলা | BPJ1468662 ফটো উপলব্ধ | 552 নাম : তুতুল কেওঁট পিতাৰ নাম: হিতেশ্বৰ কেওঁট ঘৰ নং : ১০৫ বয়স : 41 লিঙ্গ : পুৰুষ | BPJ1468673 ফটো উপলব্ধ |
| 553 নাম : মিন কেওঁট স্বামীৰ নাম: টুতুল কেওঁট ঘৰ নং : ১০৫ বয়স : 28 লিঙ্গ : মহিলা | BPJ0165225 ফটো উপলব্ধ | 554 নাম : যমুনা কেওঁট স্বামীৰ নাম: হেম কেওঁট ঘৰ নং : ১০৬ বয়স : 59 লিঙ্গ : মহিলা | BPJ1468695 ফটো উপলব্ধ | 555 নাম : খগেন কেওঁট পিতাৰ নাম: হেম কেওঁট ঘৰ নং : ১০৬ বয়স : 42 লিঙ্গ : পুৰুষ | BPJ1468708 ফটো উপলব্ধ |
| 556 নাম : বিচু কেওঁট পিতাৰ নাম: হেম কেওঁট ঘৰ নং : ১০৬ বয়স : 31 লিঙ্গ : পুৰুষ | BPJ1972038 ফটো উপলব্ধ | 557 নাম : অম্বু ৰাম নাৰ্জাৰী পিতাৰ নাম: বৃদুৰাম নাৰ্জাৰী ঘৰ নং : ১০৯ বয়স : 74 লিঙ্গ : পুৰুষ | BPJ1468719 ফটো উপলব্ধ | 558 নাম : মালতী নাৰ্জাৰী স্বামীৰ নাম: অম্বু নাৰ্জাৰী ঘৰ নং : ১০৯ বয়স : 67 লিঙ্গ : মহিলা | BPJ1468720 ফটো উপলব্ধ |
| 559 নাম : নুপেণ কুমাৰ নাৰ্জাৰী পিতাৰ নাম: অম্বু নাৰ্জাৰী ঘৰ নং : ১০৯ বয়স : 39 লিঙ্গ : পুৰুষ | BPJ1468742 ফটো উপলব্ধ | 560 নাম : নিলাক্ষী নাৰ্জাৰী পিতাৰ নাম: অম্বু ৰাম নাৰ্জাৰী ঘৰ নং : ১০৯ বয়স : 34 লিঙ্গ : মহিলা | BPJ1468753 ফটো উপলব্ধ | 561 নাম : দ্ৰোনকান্ত দাস পিতাৰ নাম: পৰম দাস ঘৰ নং : ১১০ বয়স : 68 লিঙ্গ : পুৰুষ | BPJ1468775 ফটো উপলব্ধ |
| 562 নাম : মিনতি দাস স্বামীৰ নাম: দ্ৰোনকান্ত দাস ঘৰ নং : ১১০ বয়স : 55 লিঙ্গ : মহিলা | BPJ1468786 ফটো উপলব্ধ | 563 নাম : মৌচুমী দাশ স্বামীৰ নাম: দ্ৰোনকান্ত দাস ঘৰ নং : ১১০ বয়স : 34 লিঙ্গ : মহিলা | BPJ1468764 ফটো উপলব্ধ | 564 নাম : অলংকৃত দাশ পিতাৰ নাম: দ্ৰোণকান্ত দাস ঘৰ নং : ১১০ বয়স : 30 লিঙ্গ : মহিলা | BPJ1972050 ফটো উপলব্ধ |
| 565 নাম : পদ্মকান্ত দাস পিতাৰ নাম: পৰম দাস ঘৰ নং : ১১১ বয়স : 70 লিঙ্গ : পুৰুষ | BPJ1468797 ফটো উপলব্ধ | 566 নাম : জ্যোতিৰঞ্জন দাস পিতাৰ নাম: পদ্মকান্ত দাস ঘৰ নং : ১১১ বয়স : 40 লিঙ্গ : পুৰুষ | BPJ1468800 ফটো উপলব্ধ | 567 নাম : দেবজিত দাস পিতাৰ নাম: পদ্ম কান্ত দাস ঘৰ নং : ১১১ বয়স : 39 লিঙ্গ : পুৰুষ | BPJ0607168 ফটো উপলব্ধ |
| 568 নাম : পূণ্য প্ৰভা বড়ো স্বামীৰ নাম: জ্যোতিৰঞ্জন দাস ঘৰ নং : ১১১ বয়স : 38 লিঙ্গ : মহিলা | BPJ1468811 ফটো উপলব্ধ | 569 নাম : জহলাল ভক্তা পিতাৰ নাম: প্ৰেৰপেৰিয়া ভক্তা ঘৰ নং : ১১২ বয়স : 67 লিঙ্গ : পুৰুষ | BPJ1468822 ফটো উপলব্ধ | E 570 নাম : ফুলেশ্বৰী ভক্তা পিতাৰ নাম: জহলাল ভক্তা ঘৰ নং : ১১২ বয়স : 59 লিঙ্গ : মহিলা | BPJ1468844 ফটো উপলব্ধ |



| | | | | | |
|---|--------------------------|--|--------------------------|---|--------------------------|
| 571 নাম : গুনেশ্বৰী ভক্তা স্বামীৰ নাম : জহলাল ভক্তা ঘৰ নং : ১১২ বয়স : 57 লিঙ্গ : মহিলা | BPJ1468833 ফটো উপলব্ধ | 572 নাম : বাৰ্জেশ ভক্তা পিতাৰ নাম : জহলাল ভক্তা ঘৰ নং : ১১২ বয়স : 41 লিঙ্গ : পুৰুষ | BPJ1468855 ফটো উপলব্ধ | 573 নাম : বাৰ্জেন ভক্তা পিতাৰ নাম : জহলাল ভক্তা ঘৰ নং : ১১২ বয়স : 37 লিঙ্গ : পুৰুষ | BPJ1470026 ফটো উপলব্ধ |
| 574 নাম : মহেশ্বৰী ভক্তা পিতাৰ নাম : জহলাল ভক্তা ঘৰ নং : ১১২ বয়স : 35 লিঙ্গ : মহিলা | BPJ1470037 ফটো উপলব্ধ | 575 নাম : বিনা মাহাত ভক্তা স্বামীৰ নাম : বাৰ্জেন ভক্তা ঘৰ নং : ১১২ বয়স : 26 লিঙ্গ : মহিলা | BPJ0607259 ফটো উপলব্ধ | E 576 নাম : কালিদাস ভক্তা পিতাৰ নাম : বনু ভক্তা ঘৰ নং : ১১৩ বয়স : 56 লিঙ্গ : পুৰুষ | BPJ1468866 ফটো উপলব্ধ |
| 577 নাম : মানিকা ভক্তা স্বামীৰ নাম : কালিদাস ভক্তা ঘৰ নং : ১১৩ বয়স : 52 লিঙ্গ : মহিলা | BPJ1468877 ফটো উপলব্ধ | 578 নাম : মিতালী ভক্তা পিতাৰ নাম : কালিদাস ভক্তা ঘৰ নং : ১১৩ বয়স : 24 লিঙ্গ : মহিলা | BPJ0420356 ফটো উপলব্ধ | 579 নাম : চন্দ্র ভক্তা পিতাৰ নাম : বামকৃষ্ণ ভক্তা ঘৰ নং : ১১৪ বয়স : 47 লিঙ্গ : পুৰুষ | BPJ1468902 ফটো উপলব্ধ |
| E 580 নাম : নিৰ্মল ভক্তা পিতাৰ নাম : বামকৃষ্ণ ভক্তা ঘৰ নং : ১১৪ বয়স : 45 লিঙ্গ : পুৰুষ | BPJ1468924 ফটো উপলব্ধ | 581 নাম : মহিলা ভক্তা স্বামীৰ নাম : চন্দ্র ভক্তা ঘৰ নং : ১১৪ বয়স : 44 লিঙ্গ : মহিলা | BPJ1468913 ফটো উপলব্ধ | 582 নাম : দেবেন ভক্তা পিতাৰ নাম : বামকৃষ্ণ ভক্তা ঘৰ নং : ১১৪ বয়স : 43 লিঙ্গ : পুৰুষ | BPJ1468935 ফটো উপলব্ধ |
| 583 নাম : অনামী ভক্তা স্বামীৰ নাম : দেবেন ভক্তা ঘৰ নং : ১১৪ বয়স : 41 লিঙ্গ : মহিলা | BPJ0167700 ফটো উপলব্ধ | 584 নাম : ভবেন ভক্তা পিতাৰ নাম : বামকৃষ্ণ ভক্তা ঘৰ নং : ১১৪ বয়স : 32 লিঙ্গ : পুৰুষ | BPJ1972061 ফটো উপলব্ধ | 585 নাম : ললিতা ভক্তা স্বামীৰ নাম : ভবেন ভক্তা ঘৰ নং : ১১৪ বয়স : 28 লিঙ্গ : মহিলা | BPJ1303791 ফটো উপলব্ধ |
| 586 নাম : বিমলা ভক্তা পিতাৰ নাম : বাম কৃষ্ণ ভক্তা ঘৰ নং : ১১৪ বয়স : 24 লিঙ্গ : মহিলা | BPJ0607309 ফটো উপলব্ধ | E 587 নাম : দলাল ভক্তা পিতাৰ নাম : গুৰুৰাম ভক্তা ঘৰ নং : ১১৫ বয়স : 68 লিঙ্গ : পুৰুষ | BPJ1468946 ফটো উপলব্ধ | 588 নাম : লীলাবতী ভক্তা স্বামীৰ নাম : দলাল ভক্তা ঘৰ নং : ১১৫ বয়স : 59 লিঙ্গ : মহিলা | BPJ1468957 ফটো উপলব্ধ |
| 589 নাম : বিংকু দেৱী পিতাৰ নাম : দুলাল ভক্তা ঘৰ নং : ১১৫ বয়স : 39 লিঙ্গ : মহিলা | BPJ1468968 ফটো উপলব্ধ | # 590 নাম : প্ৰদীপ ভক্তা পিতাৰ নাম : দুলাল ভক্তা ঘৰ নং : ১১৫ বয়স : 37 লিঙ্গ : পুৰুষ | BPJ1468980 ফটো উপলব্ধ | 591 নাম : কুসুম দেৱী পিতাৰ নাম : দুলাল ভক্তা ঘৰ নং : ১১৫ বয়স : 31 লিঙ্গ : মহিলা | BPJ0168963 ফটো উপলব্ধ |
| 592 নাম : হেমন্ত ভক্তা পিতাৰ নাম : দুলাল ভক্তা ঘৰ নং : ১১৫ বয়স : 29 লিঙ্গ : পুৰুষ | BPJ0175612 ফটো উপলব্ধ | 593 নাম : মুন মুন কুৰ্মী মাতৃৰ নাম : হিৰামনি কুৰ্মী ঘৰ নং : ১৩৩ বয়স : 23 লিঙ্গ : মহিলা | BPJ1345172 ফটো উপলব্ধ | 594 নাম : নিলাখী দাস পিতাৰ নাম : ঠগীৰাম দাস ঘৰ নং : ১৫৪ বয়স : 38 লিঙ্গ : মহিলা | BPJ1469052 ফটো উপলব্ধ |
| 595 নাম : উমেশ বড়ো পিতাৰ নাম : তিলক বড়ো ঘৰ নং : ১৯৯ বয়স : 37 লিঙ্গ : পুৰুষ | BPJ1469063 ফটো উপলব্ধ | 596 নাম : কান্তেশ্বৰী বড়ো স্বামীৰ নাম : উমেশ বড়ো ঘৰ নং : ১৯৯ বয়স : 34 লিঙ্গ : মহিলা | BPJ0254698 ফটো উপলব্ধ | E 597 নাম : বাবল বড়ো পিতাৰ নাম : বৰিৰাম বড়ো ঘৰ নং : ২৩১ বয়স : 46 লিঙ্গ : পুৰুষ | BPJ1469096 ফটো উপলব্ধ |
| 598 নাম : বাসুদেৱ ৰাজোৱাৰ পিতাৰ নাম : খেদুৰাম ৰাজোৱাৰ ঘৰ নং : ২১১ বয়স : 37 লিঙ্গ : পুৰুষ | BPJ1469074 ফটো উপলব্ধ | E 599 নাম : গিতা ৰাজোৱাৰ স্বামীৰ নাম : বাসুদেৱ ৰাজোৱাৰ ঘৰ নং : ২১১ বয়স : 33 লিঙ্গ : মহিলা | BPJ1469085 ফটো উপলব্ধ | 600 নাম : ফাগুনী বড়ো স্বামীৰ নাম : কমলা বড়ো ঘৰ নং : ২৩১ বয়স : 52 লিঙ্গ : মহিলা | BPJ1469109 ফটো উপলব্ধ |



| | | | | | |
|--|--------------------------|---|--------------------------|---|--------------------------|
| 601 নাম : কৃষ্ণা বড়ো স্বামীৰ নাম: অভিজিত বড়ো ঘৰ নং : ২৩১ বয়স : 33 লিঙ্গ : মহিলা | BPJ1997519 ফটো উপলব্ধ | 602 নাম : অভিজিত বড়ো মাতৃৰ নাম: ফাগুনী বড়ো ঘৰ নং : ২৩১ বয়স : 31 লিঙ্গ : পুৰুষ | BPJ0086108 ফটো উপলব্ধ | 603 নাম : বুলেন বৰো মাতৃৰ নাম: ফাগুনী বড়ো ঘৰ নং : ২৩১ বয়স : 30 লিঙ্গ : পুৰুষ | BPJ1972072 ফটো উপলব্ধ |
| 604 নাম : জোনটি বড়ো পিতাৰ নাম: ফাগুন বড়ো ঘৰ নং : ২৩১ বয়স : 29 লিঙ্গ : পুৰুষ | BPJ0086207 ফটো উপলব্ধ | 605 নাম : প্ৰনব জ্যোতি বড়ো মাতৃৰ নাম: ফাগুনী বড়ো ঘৰ নং : 231 বয়স : 28 লিঙ্গ : পুৰুষ | VGT0017269 ফটো উপলব্ধ | 606 নাম : পবিতা বসুমতাৰী বড়ো স্বামীৰ নাম: বুলেন বড়ো ঘৰ নং : 231 বয়স : 25 লিঙ্গ : মহিলা | BPJ0231332 ফটো উপলব্ধ |
| 607 নাম : হিৰা বড়ো স্বামীৰ নাম: জোনটি বড়ো ঘৰ নং : ২৩১ বয়স : 25 লিঙ্গ : মহিলা | BPJ0567669 ফটো উপলব্ধ | 608 নাম : কৰন বড়ো মাতৃৰ নাম: ফাগুনী বড়ো ঘৰ নং : 231 বয়স : 23 লিঙ্গ : পুৰুষ | VGT0017251 ফটো উপলব্ধ | 609 নাম : পমেন বড়ো পিতাৰ নাম: পেপুৰাম বড়ো ঘৰ নং : ২৩২ বয়স : 58 লিঙ্গ : পুৰুষ | BPJ1469110 ফটো উপলব্ধ |
| 610 নাম : বিউটী বড়ো পিতাৰ নাম: পমেন বড়ো ঘৰ নং : ২৩২ বয়স : 31 লিঙ্গ : মহিলা | BPJ1469983 ফটো উপলব্ধ | 611 নাম : পিংকী মনী বড়ো স্বামীৰ নাম: হীৰকজ্যোতি বড়ো ঘৰ নং : ২৩২ বয়স : 31 লিঙ্গ : মহিলা | BPJ1997444 ফটো উপলব্ধ | 612 নাম : হীৰকজ্যোতি বড়ো পিতাৰ নাম: পমেন চন্দ্ৰ বড়ো ঘৰ নং : ২৩২ বয়স : 30 লিঙ্গ : পুৰুষ | BPJ1972083 ফটো উপলব্ধ |
| 613 নাম : বিনু বড়ো দাস স্বামীৰ নাম: দেবেন দাস ঘৰ নং : ২৪১ বয়স : 65 লিঙ্গ : মহিলা | BPJ1469132 ফটো উপলব্ধ | 614 নাম : জিন্ট দাস মাতৃৰ নাম: বিনু বড়ো দাস ঘৰ নং : ২৪১ বয়স : 35 লিঙ্গ : পুৰুষ | BPJ0175521 ফটো উপলব্ধ | 615 নাম : ডেইজী বড়ো স্বামীৰ নাম: বিমল বড়ো ঘৰ নং : ৩১১ বয়স : 48 লিঙ্গ : মহিলা | BPJ1469176 ফটো উপলব্ধ |
| 616 নাম : গৌতম বড়ো পিতাৰ নাম: বিমল বড়ো ঘৰ নং : ৩১১ বয়স : 31 লিঙ্গ : পুৰুষ | BPJ1470151 ফটো উপলব্ধ | 617 নাম : বৈচুমা বড়ো পিতাৰ নাম: বিমল বড়ো ঘৰ নং : ৩১১ বয়স : 30 লিঙ্গ : মহিলা | BPJ1972094 ফটো উপলব্ধ | 618 নাম : অনচুমৈ মছাহাৰী স্বামীৰ নাম: গৌতম বড়ো ঘৰ নং : 311 বয়স : 23 লিঙ্গ : মহিলা | BPJ2000602 ফটো উপলব্ধ |
| 619 নাম : ইসিয়াতাজোৱাৰ পিতাৰ নাম: কৃষ্ণ ৰাজোৱাৰ ঘৰ নং : 441 বয়স : 21 লিঙ্গ : মহিলা | VGT0054353 ফটো উপলব্ধ | 620 নাম : মহন বড়ো পিতাৰ নাম: যোগেশ্বৰ বড়ো ঘৰ নং : ৫০১ বয়স : 68 লিঙ্গ : পুৰুষ | BPJ1469201 ফটো উপলব্ধ | 621 নাম : কনকলতা বড়ো স্বামীৰ নাম: মহন বড়ো ঘৰ নং : ৫০১ বয়স : 67 লিঙ্গ : মহিলা | BPJ1469212 ফটো উপলব্ধ |
| 622 নাম : অনন্ত বসুমতাৰী পিতাৰ নাম: মৌহন বসুমতাৰী ঘৰ নং : ৫০১ বয়স : 48 লিঙ্গ : পুৰুষ | BPJ1469234 ফটো উপলব্ধ | 623 নাম : জয়ন্ত বড়ো পিতাৰ নাম: মহন বড়ো ঘৰ নং : ৫০১ বয়স : 44 লিঙ্গ : পুৰুষ | BPJ1469245 ফটো উপলব্ধ | 624 নাম : চাৰুলতা বড়ো পিতাৰ নাম: মহন বড়ো ঘৰ নং : ৫০১ বয়স : 44 লিঙ্গ : মহিলা | BPJ1469223 ফটো উপলব্ধ |
| 625 নাম : লীলাবতী বড়ো স্বামীৰ নাম: জয়ন্ত বড়ো ঘৰ নং : ৫০১ বয়স : 43 লিঙ্গ : মহিলা | BPJ1972107 ফটো উপলব্ধ | 626 নাম : দিজু বড়ো পিতাৰ নাম: মৌহন বড়ো ঘৰ নং : ৫০১ বয়স : 37 লিঙ্গ : পুৰুষ | BPJ1469278 ফটো উপলব্ধ | 627 নাম : ৰূপাথী বড়ো স্বামীৰ নাম: দিজু বড়ো ঘৰ নং : ৫০১ বয়স : 33 লিঙ্গ : মহিলা | BPJ0169623 ফটো উপলব্ধ |
| 628 নাম : ৰতেশ্বৰ ৰাজোৱাৰ পিতাৰ নাম: হীৰেন ৰাজোৱাৰ ঘৰ নং : ৬০১ বয়স : 50 লিঙ্গ : পুৰুষ | BPJ1469290 ফটো উপলব্ধ | 629 নাম : অৰুন ৰাজোৱাৰ পিতাৰ নাম: নবীন ৰাজোৱাৰ ঘৰ নং : ৬০১ বয়স : 46 লিঙ্গ : পুৰুষ | BPJ1469314 ফটো উপলব্ধ | 630 নাম : সৰস্বতী ৰাজোৱাৰ স্বামীৰ নাম: অৰুন ৰাজোৱাৰ ঘৰ নং : ৬০১ বয়স : 44 লিঙ্গ : মহিলা | BPJ1469325 ফটো উপলব্ধ |



| | | | | | |
|---|--------------------------|---|--------------------------|---|--------------------------|
| 631 নাম : পদোশ্বৰ ৰাজোৱাৰ পিতাৰ নাম: নৰিন ৰাজোৱাৰ ঘৰ নং : ৬৩৩ বয়স : 54 লিঙ্গ : পুৰুষ | BPJ1469358 ফটো উপলব্ধ | 632 নাম : সোনালী বসুমতাৰী ৰাজোৱাৰ স্বামীৰ নাম: পদোশ্বৰ ৰাজোৱাৰ ঘৰ নং : ৬৩৩ বয়স : 47 লিঙ্গ : মহিলা | BPJ1469370 ফটো উপলব্ধ | 633 নাম : ৰীতা ৰাজোৱাৰ পিতাৰ নাম: পদোশ্বৰ ৰাজোৱাৰ ঘৰ নং : ৬৩৩ বয়স : 30 লিঙ্গ : মহিলা | BPJ1972118 ফটো উপলব্ধ |
| 634 নাম : মুনালি ৰাজোৱাৰ পিতাৰ নাম: পমেশ্বৰ ৰাজোৱাৰ ঘৰ নং : ৬৩৩ বয়স : 23 লিঙ্গ : মহিলা | BPJ1346212 ফটো উপলব্ধ | 635 নাম : মহন ৰাজোৱাৰ পিতাৰ নাম: বলাই ৰাজোৱাৰ ঘৰ নং : ৬৪১ বয়স : 60 লিঙ্গ : পুৰুষ | BPJ1469381 ফটো উপলব্ধ | 636 নাম : মহিৰাম ৰাজোৱাৰ পিতাৰ নাম: বলাই ৰাজোৱাৰ ঘৰ নং : ৬৪১ বয়স : 56 লিঙ্গ : পুৰুষ | BPJ1469405 ফটো উপলব্ধ |
| 637 নাম : শান্তি ৰাজোৱাৰ স্বামীৰ নাম: মহন ৰাজোৱাৰ ঘৰ নং : ৬৪১ বয়স : 53 লিঙ্গ : মহিলা | BPJ1469392 ফটো উপলব্ধ | 638 নাম : দময়ন্তী ৰাজোৱাৰ স্বামীৰ নাম: মহিৰাম ৰাজোৱাৰ ঘৰ নং : ৬৪১ বয়স : 44 লিঙ্গ : মহিলা | BPJ1469416 ফটো উপলব্ধ | 639 নাম : বিভু প্ৰসাদ ৰাজোৱাৰ পিতাৰ নাম: মহিৰাম ৰাজোৱাৰ ঘৰ নং : ৬৪১ বয়স : 21 লিঙ্গ : পুৰুষ | BPJ1996339 ফটো উপলব্ধ |
| 640 নাম : ৰজিন্দৰ ৰাজোৱাৰ পিতাৰ নাম: বিক্ৰম ৰাজোৱাৰ ঘৰ নং : ৬৪২ বয়স : 46 লিঙ্গ : পুৰুষ | BPJ1469427 ফটো উপলব্ধ | 641 নাম : হিমালী ৰাজোৱাৰ স্বামীৰ নাম: ৰজিন্দৰ ৰাজোৱাৰ ঘৰ নং : ৬৪২ বয়স : 42 লিঙ্গ : মহিলা | BPJ1469438 ফটো উপলব্ধ | 642 নাম : চম্পা ৰাজোৱাৰ পিতাৰ নাম: ৰাজিন্দৰ ৰাজোৱাৰ ঘৰ নং : 642 বয়স : 21 লিঙ্গ : মহিলা | VGT0004986 ফটো উপলব্ধ |
| 643 নাম : দিপক ৰাজোৱাৰ পিতাৰ নাম: ধমেশ্বৰ ৰাজোৱাৰ ঘৰ নং : 645 বয়স : 31 লিঙ্গ : পুৰুষ | BPJ0162396 ফটো উপলব্ধ | 644 নাম : কৃষ্ণ ৰাজোৱাৰ পিতাৰ নাম: মহন ৰাজোৱাৰ ঘৰ নং : ৮৮১ বয়স : 48 লিঙ্গ : পুৰুষ | BPJ1469449 ফটো উপলব্ধ | 645 নাম : উতপল ৰাজোৱাৰ পিতাৰ নাম: মোহন ৰাজোৱাৰ ঘৰ নং : ৮৮১ বয়স : 46 লিঙ্গ : পুৰুষ | BPJ1469461 ফটো উপলব্ধ |
| 646 নাম : তিলেশ্বৰী ৰাজোৱাৰ স্বামীৰ নাম: কৃষ্ণ ৰাজোৱাৰ ঘৰ নং : ৮৮১ বয়স : 44 লিঙ্গ : মহিলা | BPJ1469450 ফটো উপলব্ধ | 647 নাম : মাধব ৰাজোৱাৰ পিতাৰ নাম: মহন ৰাজোৱাৰ ঘৰ নং : ৮৮১ বয়স : 42 লিঙ্গ : পুৰুষ | BPJ1469483 ফটো উপলব্ধ | 648 নাম : জিতেন ৰাজোৱাৰ পিতাৰ নাম: মোহন ৰাজোৱাৰ ঘৰ নং : ৮৮১ বয়স : 38 লিঙ্গ : পুৰুষ | BPJ0338707 ফটো উপলব্ধ |
| 649 নাম : শিখা ভট্টাচাৰ্য ৰাজোৱাৰ স্বামীৰ নাম: উতপল ৰাজোৱাৰ ঘৰ নং : 881 বয়স : 37 লিঙ্গ : মহিলা | BPJ2046324 ফটো উপলব্ধ | 650 নাম : বিতেন ৰাজোৱাৰ পিতাৰ নাম: মোহন ৰাজোৱাৰ ঘৰ নং : ৮৮১ বয়স : 33 লিঙ্গ : পুৰুষ | BPJ0338715 ফটো উপলব্ধ | 651 নাম : নিকিতা ৰাজোৱাৰ পিতাৰ নাম: কৃষ্ণ ৰাজোৱাৰ ঘৰ নং : ৮৮১ বয়স : 25 লিঙ্গ : মহিলা | BPJ0567834 ফটো উপলব্ধ |
| 652 নাম : ধৰনী ৰাজোৱাৰ পিতাৰ নাম: মুখেশ্বৰ ৰাজোৱাৰ ঘৰ নং : ৯৩১ বয়স : 60 লিঙ্গ : পুৰুষ | BPJ1469494 ফটো উপলব্ধ | 653 নাম : প্ৰমিলা ৰাজোৱাৰ স্বামীৰ নাম: ধৰনী ৰাজোৱাৰ ঘৰ নং : ৯৩১ বয়স : 48 লিঙ্গ : মহিলা | BPJ1469507 ফটো উপলব্ধ | 654 নাম : গৌতম ৰাজোৱাৰ পিতাৰ নাম: ধৰনী ৰাজোৱাৰ ঘৰ নং : ৯৩১ বয়স : 27 লিঙ্গ : পুৰুষ | BPJ0164400 ফটো উপলব্ধ |
| 655 নাম : লাহৰো ৰাজোৱাৰ পিতাৰ নাম: লক্ষন ৰাজোৱাৰ ঘৰ নং : ৯৪১ বয়স : 48 লিঙ্গ : পুৰুষ | BPJ1469529 ফটো উপলব্ধ | 656 নাম : টংকেশ্বৰ ৰাজোৱাৰ পিতাৰ নাম: লক্ষন ৰাজোৱাৰ ঘৰ নং : ৯৪১ বয়স : 46 লিঙ্গ : পুৰুষ | BPJ1469541 ফটো উপলব্ধ | 657 নাম : দিপালী ৰাজোৱাৰ স্বামীৰ নাম: লাহৰো ৰাজোৱাৰ ঘৰ নং : ৯৪১ বয়স : 45 লিঙ্গ : মহিলা | BPJ1469530 ফটো উপলব্ধ |
| 658 নাম : পূজা ৰাজোৱাৰ পিতাৰ নাম: লাহৰো ৰাজোৱাৰ ঘৰ নং : 941 বয়স : 22 লিঙ্গ : মহিলা | BPJ2041150 ফটো উপলব্ধ | 659 নাম : ধীৰেন ৰাজোৱাৰ পিতাৰ নাম: লাহৰো ৰাজোৱাৰ ঘৰ নং : 941 বয়স : 21 লিঙ্গ : পুৰুষ | VGT0023556 ফটো উপলব্ধ | 660 নাম : মাধব ৰাজোৱাৰ পিতাৰ নাম: মুখেশ্বৰ ৰাজোৱাৰ ঘৰ নং : ৯৬১ বয়স : 47 লিঙ্গ : পুৰুষ | BPJ1469552 ফটো উপলব্ধ |



| | | | | | |
|---|--------------------------|--|--------------------------|--|--------------------------|
| 661 নাম : বাইনী ৰাজোবাৰ স্বামীৰ নাম: মাধৱ ৰাজোবাৰ ঘৰ নং : ৯৬১ বয়স : 42 লিঙ্গ : মহিলা | BPJ1469563 ফটো উপলব্ধ | 662 নাম : ভেংকট ৰাজোবাৰ পিতাৰ নাম: মাধৱ ৰাজোবাৰ ঘৰ নং : ৯৬১ বয়স : 25 লিঙ্গ : পুৰুষ | BPJ0607465 ফটো উপলব্ধ | 663 নাম : ধন ৰাজোবাৰ পিতাৰ নাম: মাধৱ ৰাজোবাৰ ঘৰ নং : ৯৬১ বয়স : 24 লিঙ্গ : পুৰুষ | BPJ0606988 ফটো উপলব্ধ |
| 664 নাম : ৰতন গোৱালা পিতাৰ নাম: চন্দ্ৰ গোৱালা ঘৰ নং : ৯৭১ বয়স : 52 লিঙ্গ : পুৰুষ | BPJ1469596 ফটো উপলব্ধ | 665 নাম : মানো গোৱালা স্বামীৰ নাম: ৰতন গোৱালা ঘৰ নং : ৯৭১ বয়স : 48 লিঙ্গ : মহিলা | BPJ1469609 ফটো উপলব্ধ | 666 নাম : নিপু গোৱালা পিতাৰ নাম: ৰতন গোৱালা ঘৰ নং : ৯৭১ বয়স : 25 লিঙ্গ : পুৰুষ | BPJ0572651 ফটো উপলব্ধ |
| 667 নাম : ৰাজু গোৱালা পিতাৰ নাম: চন্দ্ৰ গোৱালা ঘৰ নং : ৯৭২ বয়স : 47 লিঙ্গ : পুৰুষ | BPJ1469610 ফটো উপলব্ধ | 668 নাম : পূজা গোৱালা স্বামীৰ নাম: ৰাজু গোৱালা ঘৰ নং : ৯৭২ বয়স : 42 লিঙ্গ : মহিলা | BPJ1469621 ফটো উপলব্ধ | 669 নাম : অনামিকা গোৱালা পিতাৰ নাম: ৰাজু গোৱালা ঘৰ নং : ৯৭২ বয়স : 22 লিঙ্গ : মহিলা | BPJ1303742 ফটো উপলব্ধ |
| 670 নাম : ধনেশ্বৰ ৰাজোবাৰ পিতাৰ নাম: কাৰ্তিক ৰাজোবাৰ ঘৰ নং : ১০৩১ বয়স : 56 লিঙ্গ : পুৰুষ | BPJ1469632 ফটো উপলব্ধ | 671 নাম : ধনেশ্বৰী ৰাজোবাৰ স্বামীৰ নাম: ধনেশ্বৰ ৰাজোবাৰ ঘৰ নং : ১০৩১ বয়স : 46 লিঙ্গ : মহিলা | BPJ1469643 ফটো উপলব্ধ | 672 নাম : মহেশ্বৰী কেওঁট স্বামীৰ নাম: টুনু কেওঁট ঘৰ নং : ১০৭১ বয়স : 82 লিঙ্গ : মহিলা | BPJ1469654 ফটো উপলব্ধ |
| 673 নাম : ঘনকান্ত কেওঁট পিতাৰ নাম: টুনু কেওঁট ঘৰ নং : ১০৭১ বয়স : 44 লিঙ্গ : পুৰুষ | BPJ1469665 ফটো উপলব্ধ | 674 নাম : শান্তী কেওঁট স্বামীৰ নাম: ঘনকান্ত কেওঁট ঘৰ নং : ১০৭১ বয়স : 37 লিঙ্গ : মহিলা | BPJ1470173 ফটো উপলব্ধ | 675 নাম : মহেশ্বৰ কৰ্মকাৰ পিতাৰ নাম: চুতু কৰ্মকাৰ ঘৰ নং : ১০৭২ বয়স : 58 লিঙ্গ : পুৰুষ | BPJ1469687 ফটো উপলব্ধ |
| 676 নাম : বীনা কৰ্মকাৰ স্বামীৰ নাম: মহেশ্বৰ কৰ্মকাৰ ঘৰ নং : ১০৭২ বয়স : 52 লিঙ্গ : মহিলা | BPJ1469698 ফটো উপলব্ধ | 677 নাম : অনিমা কৰ্মকাৰ স্বামীৰ নাম: জয়ন্ত কৰ্মকাৰ ঘৰ নং : ১০৭২ বয়স : 47 লিঙ্গ : মহিলা | BPJ0211417 ফটো উপলব্ধ | 678 নাম : জয়ন্ত কৰ্মকাৰ পিতাৰ নাম: মহেশ্বৰ কৰ্মকাৰ ঘৰ নং : ১০৭২ বয়স : 42 লিঙ্গ : পুৰুষ | BPJ1469701 ফটো উপলব্ধ |
| 679 নাম : ভূপেন কৰ্মকাৰ পিতাৰ নাম: মহেশ্বৰ কৰ্মকাৰ ঘৰ নং : ১০৭২ বয়স : 36 লিঙ্গ : পুৰুষ | BPJ0009787 ফটো উপলব্ধ | 680 নাম : কালিচৰণ ৰাজোবাৰ পিতাৰ নাম: নবীন ৰাজোবাৰ ঘৰ নং : ১১১১ বয়স : 58 লিঙ্গ : পুৰুষ | BPJ1469712 ফটো উপলব্ধ | 681 নাম : পূৰ্ণী ৰাজোবাৰ স্বামীৰ নাম: কালিচৰণ ৰাজোবাৰ ঘৰ নং : ১১১১ বয়স : 51 লিঙ্গ : মহিলা | BPJ1469723 ফটো উপলব্ধ |
| 682 নাম : অমল্যা ৰাজোবাৰ পিতাৰ নাম: কালিচৰণ ৰাজোবাৰ ঘৰ নং : ১১১১ বয়স : 27 লিঙ্গ : পুৰুষ | BPJ0163741 ফটো উপলব্ধ | 683 নাম : ৰঞ্জিত ৰাজোবাৰ পিতাৰ নাম: কালিচৰণ ৰাজোবাৰ ঘৰ নং : ১১১১ বয়স : 24 লিঙ্গ : পুৰুষ | BPJ0607044 ফটো উপলব্ধ | 684 নাম : অমিলন ৰাজোবাৰ পিতাৰ নাম: আলিৰাম ৰাজোবাৰ ঘৰ নং : ১১৫১ বয়স : 33 লিঙ্গ : পুৰুষ | BPJ1972129 ফটো উপলব্ধ |
| 685 নাম : বুমা ৰাজোবাৰ মাতৃৰ নাম: দিপালী ৰাজোবাৰ ঘৰ নং : ১১৫১ বয়স : 29 লিঙ্গ : মহিলা | BPJ0169003 ফটো উপলব্ধ | 686 নাম : অনিতা ৰাজোবাৰ স্বামীৰ নাম: অমিলন ৰাজোবাৰ ঘৰ নং : ১১৫১ বয়স : 27 লিঙ্গ : মহিলা | BPJ0217547 ফটো উপলব্ধ | 687 নাম : চুমি ৰাজোবাৰ মাতৃৰ নাম: দিপালী ৰাজোবাৰ ঘৰ নং : ১১৫১ বয়স : 24 লিঙ্গ : মহিলা | BPJ0607457 ফটো উপলব্ধ |
| 688 নাম : বিজয় দত্ত পিতাৰ নাম: হেমচন্দ্ৰ দত্ত ঘৰ নং : ১১৫২ বয়স : 58 লিঙ্গ : পুৰুষ | BPJ1470004 ফটো উপলব্ধ | 689 নাম : স্বপ্না দত্ত স্বামীৰ নাম: বিজয়া দত্ত ঘৰ নং : ১১৫২ বয়স : 53 লিঙ্গ : মহিলা | BPJ1470015 ফটো উপলব্ধ | 690 নাম : শংকৰ দত্ত পিতাৰ নাম: বিজয় দত্ত ঘৰ নং : ১১৫২ বয়স : 32 লিঙ্গ : পুৰুষ | BPJ1470219 ফটো উপলব্ধ |



| | | | | | |
|---|--------------------------|--|--------------------------|---|--------------------------|
| 691 নাম : প্ৰনয় দত্ত পিতাৰ নাম: বিজয় দত্ত ঘৰ নং : ১১৫২ বয়স : 27 লিঙ্গ : পুৰুষ | BPJ0346817 ফটো উপলব্ধ | 692 নাম : অনিল বড়ো পিতাৰ নাম: খাণেশ্বৰ বড়ো ঘৰ নং : ১১৫৩ বয়স : 44 লিঙ্গ : মহিলা | BPJ0420869 ফটো উপলব্ধ | 693 নাম : মনিকা বড়ো স্বামীৰ নাম: অনিল বড়ো ঘৰ নং : 1153 বয়স : 39 লিঙ্গ : মহিলা | VGT0021170 ফটো উপলব্ধ |
| 694 নাম : দীপ বড়ো পিতাৰ নাম: অনিল বড়ো ঘৰ নং : ১১৫৩ বয়স : 24 লিঙ্গ : পুৰুষ | BPJ0420919 ফটো উপলব্ধ | 695 নাম : শিৱা ঘাছি পিতাৰ নাম: চুৰেন ঘাছি ঘৰ নং : ১১৬১ বয়স : 22 লিঙ্গ : পুৰুষ | BPJ1344753 ফটো উপলব্ধ | 696 নাম : সঞ্জয় বড়ো পিতাৰ নাম: বৰ্গাই বড়ো ঘৰ নং : 1262 বয়স : 22 লিঙ্গ : পুৰুষ | BPJ2012276 ফটো উপলব্ধ |
| E 697 নাম : দিগন্ত বসুমতাৰী পিতাৰ নাম: বালেশ্বৰ বসুমতাৰী ঘৰ নং : 1263 বয়স : 29 লিঙ্গ : পুৰুষ | VGT0010421 ফটো উপলব্ধ | 698 নাম : মুনমুনি বসুমতাৰী স্বামীৰ নাম: দিগন্ত বসুমতাৰী ঘৰ নং : 1263 বয়স : 28 লিঙ্গ : মহিলা | VGT0052027 ফটো উপলব্ধ | 699 নাম : মণিকা ৰাজুৱৰ পিতাৰ নাম: যুগল ৰাজোৱাৰ ঘৰ নং : বান্দৰমাৰী বয়স : 31 লিঙ্গ : মহিলা | HKQ1723666 ফটো উপলব্ধ |
| 700 নাম : ইমন ৰাজোৱাৰ পিতাৰ নাম: ধৰণী ৰাজোৱাৰ ঘৰ নং : বান্দৰমাৰী বয়স : 20 লিঙ্গ : পুৰুষ | VGT0000760 ফটো উপলব্ধ | 701 নাম : লক্ষী তাতী পিতাৰ নাম: বিজয় তাতী ঘৰ নং : বিজয় তাতী বয়স : 20 লিঙ্গ : মহিলা | VGT0096347 ফটো উপলব্ধ | | |



| | | | | | | | | | | | |
|--|---|------------|------------|--|---|------------|------------|--|---|------------|------------|
| 702 | 1 | VGT0163113 | ফটো উপলব্ধ | 703 | 1 | VGT0167502 | ফটো উপলব্ধ | 704 | 1 | VGT0167510 | ফটো উপলব্ধ |
| নাম : কনকজ্যোতি বড়ো পিতাৰ নাম: পমেন বড়ো ঘৰ নং : 232 বয়স : 20 লিঙ্গ : পুৰুষ | | | | নাম : শিবানন্দ বাজোৱাৰ পিতাৰ নাম: জয়ন্ত বাজোৱাৰ ঘৰ নং : 78 বয়স : 18 লিঙ্গ : পুৰুষ | | | | নাম : কংকনা বড়ো পিতাৰ নাম: ৰজত বড়ো ঘৰ নং : 24 বয়স : 18 লিঙ্গ : পুৰুষ | | | |
| 705 | 1 | VGT0167551 | ফটো উপলব্ধ | 706 | 1 | VGT0167734 | ফটো উপলব্ধ | 707 | 1 | VGT0168609 | ফটো উপলব্ধ |
| নাম : হিমাত্ৰী বাজোৱাৰ পিতাৰ নাম: জয়ন্ত বাজোৱাৰ ঘৰ নং : 78 বয়স : 20 লিঙ্গ : মহিলা | | | | নাম : পল্লবী গৌৱালা পিতাৰ নাম: ৰাজু গৌৱালা ঘৰ নং : 972 বয়স : 18 লিঙ্গ : মহিলা | | | | নাম : বকুল বাজোৱাৰ পিতাৰ নাম: চন্দ্ৰ বাজোৱাৰ ঘৰ নং : 81 বয়স : 21 লিঙ্গ : পুৰুষ | | | |
| 708 | 1 | VGT0169128 | ফটো উপলব্ধ | 709 | 1 | VGT0169763 | ফটো উপলব্ধ | 710 | 1 | VGT0170480 | ফটো উপলব্ধ |
| নাম : ধীৰাজ বড়ো পিতাৰ নাম: দ্বিপেন বড়ো ঘৰ নং : 13 বয়স : 18 লিঙ্গ : পুৰুষ | | | | নাম : মহিমা বাজোৱাৰ অন্যান্য: খগেন বাজোৱাৰ ঘৰ নং : 85 বয়স : 22 লিঙ্গ : মহিলা | | | | নাম : দেৱৰাজ বড়ো পিতাৰ নাম: সঞ্জীৱ বড়ো ঘৰ নং : 15 বয়স : 18 লিঙ্গ : পুৰুষ | | | |
| 711 | 1 | VGT0179549 | ফটো উপলব্ধ | 712 | 1 | VGT0189126 | ফটো উপলব্ধ | 713 | 1 | VGT0188532 | ফটো উপলব্ধ |
| নাম : বৰ্ণালী বাজোৱাৰ পিতাৰ নাম: মহিৰাম বাজোৱাৰ ঘৰ নং : 641 বয়স : 18 লিঙ্গ : মহিলা | | | | নাম : মিলন ভক্তা পিতাৰ নাম: চন্দ্ৰ ভক্তা ঘৰ নং : 114 বয়স : 22 লিঙ্গ : পুৰুষ | | | | নাম : জেচমিন বড়ো পিতাৰ নাম: ৰঞ্জন বড়ো ঘৰ নং : 8 বয়স : 18 লিঙ্গ : পুৰুষ | | | |



ভোটাৰৰ সাৰাংশ

A) ভোটাৰৰ সংখ্যা

| | তালিকাৰ প্ৰকাৰ | তালিকাৰ চিনাক্তকৰণ | ভোটাৰৰ সংখ্যা | | | | | | | |
|---|---------------------------------------|--------------------|---|-------|-----------|-----|-----|-----|-----|-----|
| | | | পুৰুষ | মহিলা | ৩য় লিঙ্গ | মুঠ | | | | |
| I | মূল তালিকা | মূল তালিকা | বিশেষ সংশোধন, 2026 চনৰ পূৰ্বৰ 2025 চনৰ মূল তালিকাৰ লগত থকা সংযোজন সমূহ একত্ৰিতকৰণ কৰা তালিকা। | | | | 333 | 368 | 0 | 701 |
| II | যোগ তালিকা | পৰিপূৰক 1 | বিশেষ সংক্ষিপ্ত সংশোধন, 2026 | | | | 8 | 4 | 0 | 12 |
| | | পৰিপূৰক 2 | অনবিচ্ছিন্ন সংশোধন 2026 | | | | 0 | 0 | 0 | 0 |
| | | | মুঠ | | | | 8 | 4 | 0 | 12 |
| III | বিয়োজন তালিকা | পৰিপূৰক 1 | বিশেষ সংক্ষিপ্ত সংশোধন, 2026 | | | | 10 | 10 | 0 | 20 |
| | | পৰিপূৰক 2 | অনবিচ্ছিন্ন সংশোধন 2026 | | | | 0 | 0 | 0 | 0 |
| | | | মুঠ | | | | 10 | 10 | 0 | 20 |
| IV | লিংগ ক্ষেত্ৰত পৰিবৰ্তনৰ বাবে পাৰ্থক্য | | | | | | 0 | 0 | 0 | 0 |
| এই সংশোধনৰ পিছত ভোটাৰ তালিকাত ভোটাৰৰ মুঠ সংখ্যা (I+II-III+IV) | | | | | | 331 | 362 | 0 | 693 | |

B) শুধৰনীৰ সংখ্যা

| তালিকাৰ প্ৰকাৰ | তালিকাৰ চিনাক্তকৰণ | শুধৰনীৰ সংখ্যা |
|----------------|------------------------------|----------------|
| পৰিপূৰক 1 | বিশেষ সংক্ষিপ্ত সংশোধন, 2026 | 2 |
| পৰিপূৰক 2 | অনবিচ্ছিন্ন সংশোধন 2026 | 0 |
| | মুঠ | 2 |

নিৰ্বাচক পঞ্জীয়ন বিষয়াৰ স্বাক্ষৰ

E-মৃত, S-স্থানান্তৰিত/ বাসস্থান পৰিবৰ্তন, R-প্ৰতিলিপি, M-নিখোজ, Q-অযোগ্য