



ভোটাৰ তালিকা 2026 S03 অসম

বিধানসভা সমষ্টিৰ নম্বৰ, নাম আৰু সংৰক্ষণৰ স্থিতি : 66 - বৰহুলা (সাধাৰণ)		খণ্ড নং : 137																			
এই বিধানসভা সমষ্টিত কোন সংসদীয় সমষ্টিৰ অন্তৰ্গত তাৰ নম্বৰ, নাম আৰু সংৰক্ষণ স্থিতি : 11 - শোণিতপুৰ (সাধাৰণ)																					
1. সংশোধনৰ বিৱৰণ																					
সংশোধনৰ বছৰ	2026	তালিকাৰ চিনাক্তকৰণ																			
ভিত্তি তাৰিখ	01-04-2026	বিশেষ সংশোধন, 2026 চনৰ পূৰ্বৰ 2025 চনৰ মূল তালিকাৰ লগত থকা সংযোজন সমূহ একত্ৰিতকৰণ কৰা তালিকা।																			
সংশোধনৰ প্ৰকাৰ	বিশেষ সংশোধন 2026																				
প্ৰকাশনৰ তাৰিখ	23-03-2026																				
2. খণ্ড আৰু ভোটগ্ৰহন কেন্দ্ৰৰ বিৱৰণ																					
খণ্ডৰ অন্তৰ্গত এলেকা সমূহৰ নম্বৰ আৰু নাম																					
1-নাহৰনী	<table border="1" style="width: 100%; border-collapse: collapse;"> <tr> <td style="width: 50%;">মূল চহৰ/গাওঁ</td> <td style="width: 50%;">: পূব বৰচন মাজগাঁও</td> </tr> <tr> <td>ৱাৰ্ড নং</td> <td>:</td> </tr> <tr> <td>ডাকঘৰ</td> <td>: বিন্দুকুৰী</td> </tr> <tr> <td>পুলিচ থানা</td> <td>: ঢেকীয়াজুলি থানা</td> </tr> <tr> <td>ব্লক</td> <td>: বিহগুৰী পি-1</td> </tr> <tr> <td>ৰাজহ চক্ৰ</td> <td>: ঠেলামৰা</td> </tr> <tr> <td>জিলা</td> <td>: শোণিতপুৰ</td> </tr> <tr> <td>পিনকোড</td> <td>: 784502</td> </tr> </table>					মূল চহৰ/গাওঁ	: পূব বৰচন মাজগাঁও	ৱাৰ্ড নং	:	ডাকঘৰ	: বিন্দুকুৰী	পুলিচ থানা	: ঢেকীয়াজুলি থানা	ব্লক	: বিহগুৰী পি-1	ৰাজহ চক্ৰ	: ঠেলামৰা	জিলা	: শোণিতপুৰ	পিনকোড	: 784502
মূল চহৰ/গাওঁ	: পূব বৰচন মাজগাঁও																				
ৱাৰ্ড নং	:																				
ডাকঘৰ	: বিন্দুকুৰী																				
পুলিচ থানা	: ঢেকীয়াজুলি থানা																				
ব্লক	: বিহগুৰী পি-1																				
ৰাজহ চক্ৰ	: ঠেলামৰা																				
জিলা	: শোণিতপুৰ																				
পিনকোড	: 784502																				
3. ভোটগ্ৰহন কেন্দ্ৰৰ বিৱৰণ																					
ভোটগ্ৰহন কেন্দ্ৰৰ নম্বৰ আৰু নাম :	ভোটগ্ৰহন কেন্দ্ৰৰ প্ৰকাৰ (পুৰুষ/মহিলা/সাধাৰণ)		সাধাৰণ																		
137 - নাহৰনী চৰকাৰী জে.বি. বিদ্যালয় (পশ্চিম)	খণ্ডৰ অন্তৰ্গত সহায়ক ভোটগ্ৰহন কেন্দ্ৰৰ সংখ্যা :		0																		
ভোটগ্ৰহন কেন্দ্ৰৰ ঠিকনা :																					
নাহৰনী চৰকাৰী জে.বি. বিদ্যালয়, কোঠা নং ২, পূব বৰচন মাজগাঁও																					
4. ভোটাৰৰ সংখ্যা																					
আৰম্ভনি ক্ৰমিক নং	শেষ ক্ৰমিক নং	মুঠ ভোটাৰ																			
		পুৰুষ	মহিলা	৩য় লিঙ্গ	মুঠ																
1	1137	541	525	0	1066																

নিৰ্বাচক পঞ্জীয়ন বিষয়াৰ স্বাক্ষৰ

Nazri Naksha

Google Map View

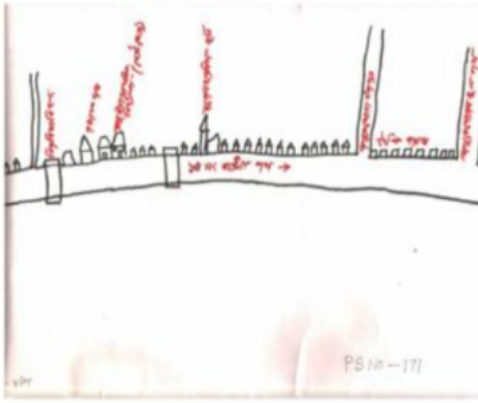

Polling Station Building Front View

ভোটগ্ৰহন কেন্দ্ৰৰ সন্মুখৰ দৃশ্য



Cad View

Key MAP View

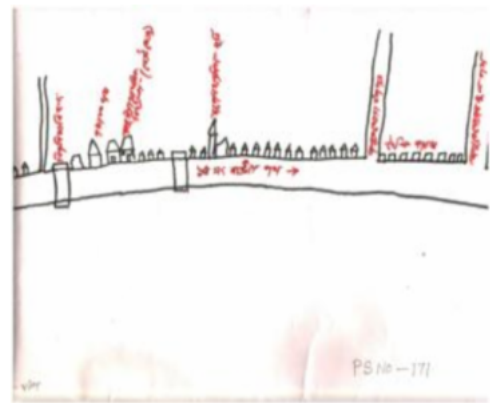
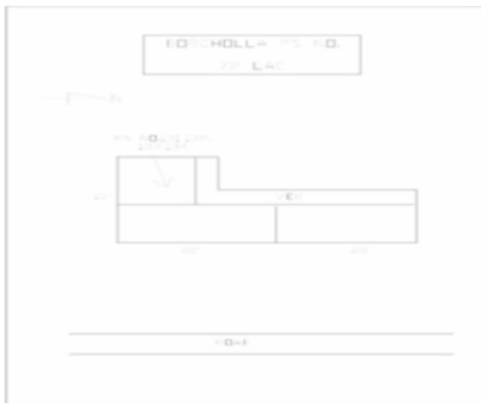



1 নাম : ৰূপেশ্বৰী বসুমতাৰী স্বামীৰ নাম: হিৰেন বসুমতাৰী ঘৰ নং : 2 বয়স : 67 লিঙ্গ : মহিলা	BPJ1534561 ফটো উপলব্ধ	2 নাম : চন্দন বসুমতাৰী পিতাৰ নাম: হিৰেন বসুমতাৰী ঘৰ নং : 2 বয়স : 35 লিঙ্গ : পুৰুষ	BPJ1534583 ফটো উপলব্ধ	3 নাম : আনন্দ বসুমতাৰী পিতাৰ নাম: হিৰেন বসুমতাৰী ঘৰ নং : 2 বয়স : 33 লিঙ্গ : পুৰুষ	BPJ1534572 ফটো উপলব্ধ
R 4 নাম : বীনা বড়ো পিতাৰ নাম: উমানন্দ বড়ো ঘৰ নং : 9 বয়স : 45 লিঙ্গ : মহিলা	BPJ1534607 ফটো উপলব্ধ	5 নাম : ভূপেন বড়ো পিতাৰ নাম: উমানন্দ বড়ো ঘৰ নং : 9 বয়স : 40 লিঙ্গ : পুৰুষ	BPJ1534629 ফটো উপলব্ধ	6 নাম : জয়ন্ত বড়ো মাতৃৰ নাম: নেপেশ্বৰী বড়ো ঘৰ নং : 9 বয়স : 39 লিঙ্গ : পুৰুষ	BPJ1974170 ফটো উপলব্ধ
7 নাম : বিভা নাৰ্জাৰী স্বামীৰ নাম: জয়ন্ত বড়ো ঘৰ নং : 9 বয়স : 39 লিঙ্গ : মহিলা	BPJ0413799 ফটো উপলব্ধ	8 নাম : নিজৰা বড়ো স্বামীৰ নাম: ভূপেন বড়ো ঘৰ নং : 3 বয়স : 32 লিঙ্গ : মহিলা	BPJ0232900 ফটো উপলব্ধ	9 নাম : মিতকু নাকদুবাৰ পিতাৰ নাম: বৃদ্ধ নাকদুবাৰ ঘৰ নং : 8 বয়স : 77 লিঙ্গ : পুৰুষ	BPJ1534630 ফটো উপলব্ধ
10 নাম : লোখী নাগদুৱাৰ পিতাৰ নাম: মিতকু নাগদুৱাৰ ঘৰ নং : 8 বয়স : 38 লিঙ্গ : পুৰুষ	BPJ1534652 ফটো উপলব্ধ	11 নাম : নিতুল নাগদুৱাৰ পিতাৰ নাম: মিতকু নাগদুৱাৰ ঘৰ নং : 8 বয়স : 32 লিঙ্গ : পুৰুষ	BPJ0195560 ফটো উপলব্ধ	12 নাম : ফুলেশ্বৰী নাগদুৱাৰ পিতাৰ নাম: মিতকু নাগবাহাদুৰ ঘৰ নং : 8 বয়স : 30 লিঙ্গ : মহিলা	BPJ0199562 ফটো উপলব্ধ
13 নাম : অন্জলি নাগদুৱাৰ পিতাৰ নাম: মিতকু নাগদুৱাৰ ঘৰ নং : 8 বয়স : 28 লিঙ্গ : মহিলা	BPJ1302694 ফটো উপলব্ধ	14 নাম : মুক্তি নাগদুৱাৰ স্বামীৰ নাম: দাস নাগদুৱাৰ ঘৰ নং : 6 বয়স : 79 লিঙ্গ : মহিলা	BPJ1534674 ফটো উপলব্ধ	15 নাম : মণিক্য নাগদুৱাৰ পিতাৰ নাম: সোমেশ্বৰ নাগদুৱাৰ ঘৰ নং : 6 বয়স : 53 লিঙ্গ : মহিলা	BPJ1534696 ফটো উপলব্ধ
16 নাম : ৰাফেল নাগদুৱাৰ পিতাৰ নাম: সোমেশ্বৰ নাগদুৱাৰ ঘৰ নং : 6 বয়স : 51 লিঙ্গ : পুৰুষ	BPJ1534709 ফটো উপলব্ধ	17 নাম : ফলকৌআৰী নাগদুৱাৰ স্বামীৰ নাম: ৰাফেল নাগদুৱাৰ ঘৰ নং : 6 বয়স : 49 লিঙ্গ : মহিলা	BPJ1534710 ফটো উপলব্ধ	18 নাম : দিপেন নাগদুৱাৰ পিতাৰ নাম: দাহ নাগদুৱাৰ ঘৰ নং : 6 বয়স : 28 লিঙ্গ : পুৰুষ	BPJ0416040 ফটো উপলব্ধ
19 নাম : শাওয়ানি নাগদুৱাৰ স্বামীৰ নাম: মুন্না দাস নাগদুৱাৰ ঘৰ নং : 6 বয়স : 28 লিঙ্গ : মহিলা	VGT0026286 ফটো উপলব্ধ	20 নাম : বিষ্ণু নাগদুৱাৰ পিতাৰ নাম: ৰাফেল নাগদুৱাৰ ঘৰ নং : 6 বয়স : 27 লিঙ্গ : পুৰুষ	BPJ0183020 ফটো উপলব্ধ	21 নাম : মুন্না দাস নাগদুৱাৰ মাতৃৰ নাম: মুক্তি নাগদুৱাৰ ঘৰ নং : 6 বয়স : 27 লিঙ্গ : পুৰুষ	VGT0026351 ফটো উপলব্ধ
22 নাম : নৰ্মদা নাগদুৱাৰ পিতাৰ নাম: দীনেশ নাগদুৱাৰ ঘৰ নং : 6 বয়স : 23 লিঙ্গ : মহিলা	BPJ0418947 ফটো উপলব্ধ	23 নাম : মংগৰা নাগদুৱাৰ পিতাৰ নাম: বৃদ্ধ নাকদুবাৰ ঘৰ নং : 9 বয়স : 80 লিঙ্গ : পুৰুষ	BPJ1534732 ফটো উপলব্ধ	24 নাম : ধৰ্মেশ্বৰ নাগদুৱাৰ পিতাৰ নাম: মংগৰা নাগদুৱাৰ ঘৰ নং : 9 বয়স : 43 লিঙ্গ : পুৰুষ	BPJ1534765 ফটো উপলব্ধ
25 নাম : নাইপী মুণ্ডা স্বামীৰ নাম: ধৰ্মেশ্বৰ নাগদুৱাৰ ঘৰ নং : 9 বয়স : 31 লিঙ্গ : মহিলা	BPJ0414003 ফটো উপলব্ধ	26 নাম : মাকন নাকদুবাৰ পিতাৰ নাম: বিজয় নাকদুবাৰ ঘৰ নং : 8 বয়স : 52 লিঙ্গ : মহিলা	BPJ1534776 ফটো উপলব্ধ	27 নাম : গাজেন নাগদুৱাৰ পিতাৰ নাম: বিজয় নাগদুৱাৰ ঘৰ নং : 8 বয়স : 49 লিঙ্গ : পুৰুষ	BPJ1534787 ফটো উপলব্ধ
28 নাম : চুকমণি নাগদুৱাৰ স্বামীৰ নাম: গাজেন নাগদুৱাৰ ঘৰ নং : 8 বয়স : 45 লিঙ্গ : মহিলা	BPJ1534801 ফটো উপলব্ধ	29 নাম : তাৰ্জেন নাকদুবাৰ পিতাৰ নাম: বিজয় নাকদুবাৰ ঘৰ নং : 8 বয়স : 42 লিঙ্গ : পুৰুষ	BPJ1534798 ফটো উপলব্ধ	S 30 নাম : নিৰ্মলা নাকদুবাৰ পিতাৰ নাম: বিজয় নাকদুবাৰ ঘৰ নং : 8 বয়স : 39 লিঙ্গ : মহিলা	BPJ1534812 ফটো উপলব্ধ



31 নাম : ববতা নাগদুৱাৰ স্বামীৰ নাম: তাৰজেন নাগদুৱাৰ ঘৰ নং : ৮ বয়স : 28 লিঙ্গ : মহিলা	BPJ1302710 ফটো উপলব্ধ	S 32 নাম : কৃষ্ণমণি নাগদুৱাৰ পিতাৰ নাম: গজেন নাগদুৱাৰ ঘৰ নং : ৮ বয়স : 26 লিঙ্গ : মহিলা	BPJ0419366 ফটো উপলব্ধ	E 33 নাম : চুনিল নাকদুৱাৰ পিতাৰ নাম: মাৰকেশ নাকদুৱাৰ ঘৰ নং : ৮ বয়স : 47 লিঙ্গ : পুৰুষ	BPJ1534878 ফটো উপলব্ধ
34 নাম : জীতেন নাগদুৱাৰ পিতাৰ নাম: মাৰকেশ নাকদুৱাৰ ঘৰ নং : ৯ বয়স : 45 লিঙ্গ : পুৰুষ	BPJ1534889 ফটো উপলব্ধ	35 নাম : প্ৰভাত নাগদুৱাৰ পিতাৰ নাম: মাৰকেশ নাগদুৱাৰ ঘৰ নং : ৯ বয়স : 39 লিঙ্গ : পুৰুষ	BPJ1534845 ফটো উপলব্ধ	36 নাম : নিতু নাগদুৱাৰ স্বামীৰ নাম: গোপাল নাগদুৱাৰ ঘৰ নং : ৯ বয়স : 38 লিঙ্গ : মহিলা	BPJ0196691 ফটো উপলব্ধ
S 37 নাম : আৰতী নাগদুৱাৰ অন্যান্য: বেলা নাগদুৱাৰ ঘৰ নং : ৯ বয়স : ৪3 লিঙ্গ : মহিলা	BPJ0338202 ফটো উপলব্ধ	38 নাম : জিতেন নাগদুৱাৰ পিতাৰ নাম: বেলা নাগদুৱাৰ ঘৰ নং : ৯ বয়স : 31 লিঙ্গ : পুৰুষ	BPJ0419754 ফটো উপলব্ধ	39 নাম : অৰ্জুন মুণ্ডা পিতাৰ নাম: তিনুক মুণ্ডা ঘৰ নং : 09 বয়স : 29 লিঙ্গ : পুৰুষ	VGTO065607 ফটো উপলব্ধ
40 নাম : বাতাচী নাগদুৱাৰ স্বামীৰ নাম: জীতেন নাগদুৱাৰ ঘৰ নং : ৯ বয়স : 25 লিঙ্গ : মহিলা	BPJ1302777 ফটো উপলব্ধ	41 নাম : নন্দ বড়ো পিতাৰ নাম: উমানন্দ বড়ো ঘৰ নং : ১০ বয়স : 57 লিঙ্গ : পুৰুষ	BPJ1534890 ফটো উপলব্ধ	42 নাম : যুগমাই বড়ো স্বামীৰ নাম: নন্দু বড়ো ঘৰ নং : ১০ বয়স : 55 লিঙ্গ : মহিলা	BPJ1534903 ফটো উপলব্ধ
43 নাম : তুলেশ্বৰ বড়ো পিতাৰ নাম: নন্দু বড়ো ঘৰ নং : 10 বয়স : 31 লিঙ্গ : পুৰুষ	BPJ0002147 ফটো উপলব্ধ	S 44 নাম : মইনা বড়ো স্বামীৰ নাম: নন্দু বড়ো ঘৰ নং : ১০ বয়স : 27 লিঙ্গ : মহিলা	BPJ0201582 ফটো উপলব্ধ	S 45 নাম : ববিতা বড়ো পিতাৰ নাম: নন্দু বড়ো ঘৰ নং : ১০ বয়স : 26 লিঙ্গ : মহিলা	BPJ0412205 ফটো উপলব্ধ
46 নাম : বধুৰাম বাঘোৱাৰ পিতাৰ নাম: বিজয় বাঘোৱাৰ ঘৰ নং : ১১ বয়স : 62 লিঙ্গ : পুৰুষ	BPJ1534914 ফটো উপলব্ধ	R 47 নাম : মণি বাঘোৱাৰ স্বামীৰ নাম: মহেশ্বৰ বাঘোৱাৰ ঘৰ নং : ১১ বয়স : 60 লিঙ্গ : মহিলা	BPJ1534925 ফটো উপলব্ধ	48 নাম : নীপন বাঘোৱাৰ পিতাৰ নাম: বধুৰাম বাঘোৱাৰ ঘৰ নং : ১১ বয়স : 34 লিঙ্গ : পুৰুষ	BPJ0199620 ফটো উপলব্ধ
49 নাম : মহেশ্বৰ বাঘোৱাৰ পিতাৰ নাম: বধুৰাম বাঘোৱাৰ ঘৰ নং : ১১ বয়স : 32 লিঙ্গ : পুৰুষ	BPJ0187542 ফটো উপলব্ধ	50 নাম : মণি বাঘোৱাৰ স্বামীৰ নাম: মহেশ্বৰ বাঘোৱাৰ ঘৰ নং : ১১ বয়স : 31 লিঙ্গ : মহিলা	BPJ0553099 ফটো উপলব্ধ	51 নাম : বকুল বাঘোৱাৰ পিতাৰ নাম: বধুৰাম বাঘোৱাৰ ঘৰ নং : ১১ বয়স : 28 লিঙ্গ : পুৰুষ	BPJ0213645 ফটো উপলব্ধ
52 নাম : আচমান বাঘোৱাৰ পিতাৰ নাম: বধুৰাম বাঘোৱাৰ ঘৰ নং : ১১ বয়স : 27 লিঙ্গ : পুৰুষ	BPJ0200345 ফটো উপলব্ধ	53 নাম : মীৰা বাঘোৱাৰ স্বামীৰ নাম: আসমান বাঘোৱাৰ ঘৰ নং : 11 বয়স : 25 লিঙ্গ : মহিলা	VGTO028472 ফটো উপলব্ধ	54 নাম : চানিয়া বাঘোৱাৰ স্বামীৰ নাম: চিংৰাই বাঘোৱাৰ ঘৰ নং : ১১ বয়স : 79 লিঙ্গ : মহিলা	BPJ1534947 ফটো উপলব্ধ
55 নাম : বধুনি বাঘোৱাৰ পিতাৰ নাম: মাস্তাৰা বাঘোৱাৰ ঘৰ নং : ১২ বয়স : 62 লিঙ্গ : পুৰুষ	BPJ1534958 ফটো উপলব্ধ	56 নাম : সনজু বাঘোৱাৰ পিতাৰ নাম: চিংৰাই বাঘোৱাৰ ঘৰ নং : ১২ বয়স : 36 লিঙ্গ : পুৰুষ	BPJ1542843 ফটো উপলব্ধ	S 57 নাম : অমত পাটৰ পিতাৰ নাম: বীণা পাটৰ ঘৰ নং : ১২ বয়স : 29 লিঙ্গ : পুৰুষ	BPJ0370205 ফটো উপলব্ধ
58 নাম : লক্ষীচৰণ কৰ্মকাৰ পিতাৰ নাম: পৰেশ কৰ্মকাৰ ঘৰ নং : ১২ বয়স : 27 লিঙ্গ : পুৰুষ	BPJ0186734 ফটো উপলব্ধ	59 নাম : পখিলা উৰাং বাঘোৱাৰ স্বামীৰ নাম: সঞ্জু বাঘোৱাৰ ঘৰ নং : ১২ বয়স : 26 লিঙ্গ : মহিলা	MVF0548362 ফটো উপলব্ধ	60 নাম : ৰাম ওৰণা পিতাৰ নাম: কুন্দুৰু ওৰণা ঘৰ নং : ১৩ বয়স : 55 লিঙ্গ : পুৰুষ	BPJ1534970 ফটো উপলব্ধ



61 নাম : বেন ওৰণ স্বামীৰ নাম : ৰাম ওৰণ ঘৰ নং : ১৩ বয়স : 50 লিঙ্গ : মহিলা	BPJ1535008 ফটো উপলব্ধ	S 62 নাম : জনমণী ওৰাং স্বামীৰ নাম : গুলে ওৰাং ঘৰ নং : 13 বয়স : 43 লিঙ্গ : মহিলা	BPJ0232934 ফটো উপলব্ধ	63 নাম : যোগেশ্বৰ ওৰাং পিতাৰ নাম : কুন্দুৰু ওৰাং ঘৰ নং : ১৩ বয়স : 40 লিঙ্গ : পুৰুষ	BPJ1534981 ফটো উপলব্ধ
S 64 নাম : লক্ষেশ্বৰী ওৰাং পিতাৰ নাম : কুন্দুৰু ওৰাং ঘৰ নং : ১৩ বয়স : 38 লিঙ্গ : মহিলা	BPJ1534992 ফটো উপলব্ধ	65 নাম : গুলে ওৰাং পিতাৰ নাম : কুন্দুৰু ওৰাং ঘৰ নং : ১৩ বয়স : 36 লিঙ্গ : পুৰুষ	BPJ0195644 ফটো উপলব্ধ	66 নাম : দময়ন্তী ওৰাং মাতৃৰ নাম : গুলে ওৰাং ঘৰ নং : ১৩ বয়স : 35 লিঙ্গ : মহিলা	BPJ0552489 ফটো উপলব্ধ
67 নাম : মনজু বড়ো স্বামীৰ নাম : তুলেশ্বৰ বড়ো ঘৰ নং : 13 বয়স : 30 লিঙ্গ : মহিলা	BPJ2012557 ফটো উপলব্ধ	68 নাম : পখিলা ওৰাং পিতাৰ নাম : ঝিৰগা ওৰাং ঘৰ নং : 13 বয়স : 27 লিঙ্গ : মহিলা	BPJ0335042 ফটো উপলব্ধ	69 নাম : বুৰনী কুজুৰ স্বামীৰ নাম : সুভাষ ওৰাং ঘৰ নং : 13 বয়স : 27 লিঙ্গ : মহিলা	VGT0015255 ফটো উপলব্ধ
70 নাম : মনি ওৰাং স্বামীৰ নাম : জোগেশ্বৰ ওৰাং ঘৰ নং : ১৩ বয়স : 26 লিঙ্গ : মহিলা	BPJ0414219 ফটো উপলব্ধ	71 নাম : সুভাষ ওৰাং পিতাৰ নাম : জিগী ওৰাং ঘৰ নং : ১৩ বয়স : 23 লিঙ্গ : পুৰুষ	BPJ0415356 ফটো উপলব্ধ	72 নাম : অঞ্জনা বাঘোৰাৰ স্বামীৰ নাম : চাৰা বাঘোৰাৰ ঘৰ নং : ১৪ বয়স : 69 লিঙ্গ : মহিলা	BPJ1535031 ফটো উপলব্ধ
73 নাম : দিপক নাগদুৱাৰ পিতাৰ নাম : মিতকু নাগদুৱাৰ ঘৰ নং : 14 বয়স : 35 লিঙ্গ : পুৰুষ	BPJ0196550 ফটো উপলব্ধ	74 নাম : অনীতা নাগদুৱাৰ স্বামীৰ নাম : দিপক নাগদুৱাৰ ঘৰ নং : ১৪ বয়স : 32 লিঙ্গ : মহিলা	BPJ0575662 ফটো উপলব্ধ	75 নাম : গবীন বাঘৰাৰ পিতাৰ নাম : বুধুৰাম বাঘৰাৰ ঘৰ নং : 14 বয়স : 31 লিঙ্গ : পুৰুষ	BPJ0233122 ফটো উপলব্ধ
76 নাম : বিষ্ণু বাঘৰাৰ পিতাৰ নাম : বুধুৰাম বাঘৰাৰ ঘৰ নং : ১৪ বয়স : 30 লিঙ্গ : পুৰুষ	BPJ0187351 ফটো উপলব্ধ	77 নাম : দিপেন মুণ্ডা পিতাৰ নাম : তুফান মুণ্ডা ঘৰ নং : ১৪ বয়স : 27 লিঙ্গ : পুৰুষ	BPJ0185231 ফটো উপলব্ধ	78 নাম : অৰ্মিলা বাঘোৰাৰ স্বামীৰ নাম : গবীন বাঘোৰাৰ ঘৰ নং : 14 বয়স : 24 লিঙ্গ : মহিলা	VGT0015347 ফটো উপলব্ধ
79 নাম : দিলীপ ওৰাং পিতাৰ নাম : ভুকু ওৰাং ঘৰ নং : ১৫ বয়স : 55 লিঙ্গ : পুৰুষ	BPJ1535064 ফটো উপলব্ধ	80 নাম : পতুলমণি ওৰাং স্বামীৰ নাম : দিলীপ ওৰাং ঘৰ নং : ১৫ বয়স : 52 লিঙ্গ : মহিলা	BPJ1535075 ফটো উপলব্ধ	81 নাম : তৰন বাঘৰাৰ পিতাৰ নাম : দিলীপ ওৰাং বাঘৰাৰ ঘৰ নং : ১৫ বয়স : 28 লিঙ্গ : পুৰুষ	BPJ0236026 ফটো উপলব্ধ
# 82 নাম : মণিকা বাঘোৰাৰ স্বামীৰ নাম : তৰন বাঘৰাৰ ঘৰ নং : 15 বয়স : 28 লিঙ্গ : মহিলা	VGT0015396 ফটো উপলব্ধ	S 83 নাম : জন ওৰাং পিতাৰ নাম : দিলীপ ওৰাং ঘৰ নং : ১৫ বয়স : 24 লিঙ্গ : মহিলা	BPJ1342914 ফটো উপলব্ধ	84 নাম : প্ৰভা ৰাভা বড়ো স্বামীৰ নাম : বোলো বড়ো ঘৰ নং : ১৫ বয়স : 34 লিঙ্গ : মহিলা	BPJ1542956 ফটো উপলব্ধ
85 নাম : গাজেন মুণ্ডা পিতাৰ নাম : কান্দু মুণ্ডা ঘৰ নং : ১৬ বয়স : 62 লিঙ্গ : পুৰুষ	BPJ1535097 ফটো উপলব্ধ	86 নাম : মিনা মুণ্ডা স্বামীৰ নাম : গাজেন মুণ্ডা ঘৰ নং : ১৬ বয়স : 50 লিঙ্গ : মহিলা	BPJ1535100 ফটো উপলব্ধ	S 87 নাম : ৰন্তেশ্বৰী মুন্ডা পিতাৰ নাম : কান্দুৰু মুন্ডা ঘৰ নং : ১৬ বয়স : 43 লিঙ্গ : মহিলা	BPJ0239806 ফটো উপলব্ধ
88 নাম : ভাৰিৰাম মুণ্ডা পিতাৰ নাম : কান্দুৰা মুণ্ডা ঘৰ নং : ১৬ বয়স : 34 লিঙ্গ : পুৰুষ	BPJ1974192 ফটো উপলব্ধ	89 নাম : সংগিতা মুণ্ডা স্বামীৰ নাম : ভাৰিৰাম মুণ্ডা ঘৰ নং : ১৬ বয়স : 32 লিঙ্গ : মহিলা	BPJ0413179 ফটো উপলব্ধ	R 90 নাম : দাগেল মুণ্ডা পিতাৰ নাম : গাজেন মুণ্ডা ঘৰ নং : ১৬ বয়স : 27 লিঙ্গ : পুৰুষ	BPJ0196071 ফটো উপলব্ধ



91 নাম : দানেল মুণ্ডা পিতাৰ নাম: গৰ্জেন মুণ্ডা ঘৰ নং : 16 বয়স : 26 লিঙ্গ : পুৰুষ	BPJ0232462 ফটো উপলব্ধ	92 নাম : ববিতা মুণ্ডা পিতাৰ নাম: গৰ্জেন মুণ্ডা ঘৰ নং : 16 বয়স : 26 লিঙ্গ : মহিলা	BPJ0347104 ফটো উপলব্ধ	93 নাম : দুৰ্গা মুণ্ডা পিতাৰ নাম: ধিৰ্জু মুণ্ডা ঘৰ নং : 19 বয়স : 53 লিঙ্গ : পুৰুষ	BPJ1535111 ফটো উপলব্ধ
94 নাম : বাহাদুৰ মুণ্ডা পিতাৰ নাম: ধিৰ্জু মুণ্ডা ঘৰ নং : 19 বয়স : 47 লিঙ্গ : পুৰুষ	BPJ1535122 ফটো উপলব্ধ	95 নাম : লুইচ মুণ্ডা পিতাৰ নাম: ধিৰ্জু মুণ্ডা ঘৰ নং : 19 বয়স : 42 লিঙ্গ : পুৰুষ	BPJ1535133 ফটো উপলব্ধ	96 নাম : ৰাজু মুণ্ডা পিতাৰ নাম: ধেজু মুণ্ডা ঘৰ নং : 19 বয়স : 36 লিঙ্গ : পুৰুষ	BPJ0243725 ফটো উপলব্ধ
97 নাম : চামী মুণ্ডা স্বামীৰ নাম: ৰাজু মুণ্ডা ঘৰ নং : 17 বয়স : 29 লিঙ্গ : মহিলা	BPJ0339564 ফটো উপলব্ধ	98 নাম : কাৰমি মুণ্ডা স্বামীৰ নাম: লুইচ মুণ্ডা ঘৰ নং : 17 বয়স : 28 লিঙ্গ : মহিলা	BPJ0334334 ফটো উপলব্ধ	99 নাম : তুফান নাকদুবাৰ পিতাৰ নাম: বিহা নাকদুবাৰ ঘৰ নং : 18 বয়স : 77 লিঙ্গ : পুৰুষ	BPJ1535144 ফটো উপলব্ধ
100 নাম : গোলাপী নাকদুবাৰ স্বামীৰ নাম: তুফান নাকদুবাৰ ঘৰ নং : 18 বয়স : 75 লিঙ্গ : মহিলা	BPJ1535155 ফটো উপলব্ধ	101 নাম : মনোজ বসুমতাৰী পিতাৰ নাম: গান্ধীৰাম বসুমতাৰী ঘৰ নং : 18 বয়স : 49 লিঙ্গ : পুৰুষ	BPJ1974090 ফটো উপলব্ধ	102 নাম : চেকেন্দ্র নাকদুবাৰ পিতাৰ নাম: তুফান নাকদুবাৰ ঘৰ নং : 18 বয়স : 42 লিঙ্গ : পুৰুষ	BPJ1535166 ফটো উপলব্ধ
103 নাম : সীমা নাকদুবাৰ স্বামীৰ নাম: চেকেন্দ্র নাকদুবাৰ ঘৰ নং : 18 বয়স : 39 লিঙ্গ : মহিলা	BPJ1535188 ফটো উপলব্ধ	104 নাম : জিনা বড়ো নাগদুৱাৰ স্বামীৰ নাম: মেকেন্দ্র নাগদুৱাৰ ঘৰ নং : 18 বয়স : 39 লিঙ্গ : মহিলা	BPJ0232942 ফটো উপলব্ধ	105 নাম : মিনি মুণ্ডা পিতাৰ নাম: তুফান মুণ্ডা ঘৰ নং : 18 বয়স : 23 লিঙ্গ : মহিলা	BPJ1990712 ফটো উপলব্ধ
106 নাম : অজয় ওৰাং পিতাৰ নাম: দেবৰা ওৰাং ঘৰ নং : 19 বয়স : 29 লিঙ্গ : পুৰুষ	BPJ0337154 ফটো উপলব্ধ	107 নাম : বিমলা ওৰাং স্বামীৰ নাম: বীৰেন ওৰাং ঘৰ নং : 21 বয়স : 57 লিঙ্গ : মহিলা	BPJ1535279 ফটো উপলব্ধ	108 নাম : জগত ওৰাং পিতাৰ নাম: বীৰেন ওৰাং ঘৰ নং : 21 বয়স : 42 লিঙ্গ : পুৰুষ	BPJ1535280 ফটো উপলব্ধ
109 নাম : আলবীনা ওৰাং স্বামীৰ নাম: জগত ওৰাং ঘৰ নং : 22 বয়স : 40 লিঙ্গ : মহিলা	BPJ1535291 ফটো উপলব্ধ	110 নাম : জিতেনু ওৰাং পিতাৰ নাম: বীৰেন ওৰাং ঘৰ নং : 22 বয়স : 39 লিঙ্গ : পুৰুষ	BPJ1535304 ফটো উপলব্ধ	111 নাম : চুকৰমনি ওৰাং স্বামীৰ নাম: খুদিয়া ওৰাং ঘৰ নং : 22 বয়স : 62 লিঙ্গ : মহিলা	BPJ1535326 ফটো উপলব্ধ
112 নাম : লীলাস্বৰ ওৰাং পিতাৰ নাম: খুদিয়া ওৰাং ঘৰ নং : 22 বয়স : 45 লিঙ্গ : পুৰুষ	BPJ1535348 ফটো উপলব্ধ	113 নাম : লক্ষন ওৰাং পিতাৰ নাম: খুদিয়া ওৰাং ঘৰ নং : 22 বয়স : 42 লিঙ্গ : পুৰুষ	BPJ1535359 ফটো উপলব্ধ	114 নাম : আমল ওৰাং স্বামীৰ নাম: লক্ষন ওৰাং ঘৰ নং : 22 বয়স : 40 লিঙ্গ : মহিলা	BPJ1535360 ফটো উপলব্ধ
115 নাম : মাকন মুণ্ডা ওৰাং স্বামীৰ নাম: প্ৰদীপ ওৰাং ঘৰ নং : 22 বয়স : 40 লিঙ্গ : মহিলা	BPJ0333252 ফটো উপলব্ধ	116 নাম : প্ৰদীপ ওৰাং পিতাৰ নাম: খুদিয়া ওৰাং ঘৰ নং : 22 বয়স : 39 লিঙ্গ : পুৰুষ	BPJ1535371 ফটো উপলব্ধ	117 নাম : দীপক ওৰাং পিতাৰ নাম: খুদিয়া ওৰাং ঘৰ নং : 22 বয়স : 37 লিঙ্গ : পুৰুষ	BPJ1974283 ফটো উপলব্ধ
118 নাম : পুষ্পলতা কলিতা ওৰাং স্বামীৰ নাম: দীপক ওৰাং ঘৰ নং : 22 বয়স : 37 লিঙ্গ : মহিলা	BPJ0196170 ফটো উপলব্ধ	119 নাম : আনন্দ বড়ো পিতাৰ নাম: মহন্ত বড়ো ঘৰ নং : 22 বয়স : 35 লিঙ্গ : পুৰুষ	BPJ0192492 ফটো উপলব্ধ	120 নাম : গৌতম ওৰাং পিতাৰ নাম: খুদিয়া ওৰাং ঘৰ নং : 22 বয়স : 31 লিঙ্গ : পুৰুষ	BPJ0187344 ফটো উপলব্ধ



121 নাম : সুলেখা একা ওৰাং স্বামীৰ নাম: লীলাম্বৰ ওৰাং ঘৰ নং : 22 বয়স : 31 লিঙ্গ : মহিলা	BPJ0339341 ফটো উপলব্ধ	122 নাম : জনল ওৰাং পিতাৰ নাম: ৎ খুদিয়া ওৰাং ঘৰ নং : 22 বয়স : 28 লিঙ্গ : পুৰুষ	BPJ0262147 ফটো উপলব্ধ	S 123 নাম : মানা মুণ্ডা পিতাৰ নাম: মাচি মুণ্ডা ঘৰ নং : 28 বয়স : 26 লিঙ্গ : মহিলা	BPJ0346940 ফটো উপলব্ধ
124 নাম : ডালিম ওৰাং পিতাৰ নাম: যুগি ওৰাং ঘৰ নং : 28 বয়স : 57 লিঙ্গ : পুৰুষ	BPJ1535406 ফটো উপলব্ধ	125 নাম : কৃষ্ণ ওৰাং পিতাৰ নাম: ডালিম ওৰাং ঘৰ নং : 28 বয়স : 42 লিঙ্গ : পুৰুষ	BPJ1535428 ফটো উপলব্ধ	126 নাম : মীৰা ওৰাং পিতাৰ নাম: কৃষ্ণ ওৰাং ঘৰ নং : 24 বয়স : 33 লিঙ্গ : মহিলা	BPJ0332643 ফটো উপলব্ধ
127 নাম : জহৰলাল ওৰাং পিতাৰ নাম: ডালিম ওৰাং ঘৰ নং : 24 বয়স : 25 লিঙ্গ : পুৰুষ	BPJ0332361 ফটো উপলব্ধ	128 নাম : ববিতা ওৰাং পিতাৰ নাম: ডালিম ওৰাং ঘৰ নং : 24 বয়স : 25 লিঙ্গ : মহিলা	BPJ0333344 ফটো উপলব্ধ	129 নাম : ছাইতু ওৰাং পিতাৰ নাম: যুগি ওৰাং ঘৰ নং : 25 বয়স : 62 লিঙ্গ : পুৰুষ	BPJ1535439 ফটো উপলব্ধ
130 নাম : মাকন ওৰাং স্বামীৰ নাম: ছাইতু ওৰাং ঘৰ নং : 25 বয়স : 57 লিঙ্গ : মহিলা	BPJ1535440 ফটো উপলব্ধ	131 নাম : জনি ওৰাং পিতাৰ নাম: ছাইতু ওৰাং ঘৰ নং : 25 বয়স : 40 লিঙ্গ : পুৰুষ	BPJ1535451 ফটো উপলব্ধ	132 নাম : গগন ওৰাং পিতাৰ নাম: ছাইতু ওৰাং ঘৰ নং : 25 বয়স : 30 লিঙ্গ : পুৰুষ	BPJ0194720 ফটো উপলব্ধ
133 নাম : বঙ্গন ওৰাং পিতাৰ নাম: চাইতু ওৰাং ঘৰ নং : 25 বয়স : 26 লিঙ্গ : পুৰুষ	BPJ0232454 ফটো উপলব্ধ	134 নাম : সুবজ ওৰাং পিতাৰ নাম: সত্য ওৰাং ঘৰ নং : 25 বয়স : 25 লিঙ্গ : পুৰুষ	BPJ0409821 ফটো উপলব্ধ	135 নাম : বীছা ওৰাং স্বামীৰ নাম: গগন ওৰাং ঘৰ নং : 25 বয়স : 24 লিঙ্গ : মহিলা	VGT0042275 ফটো উপলব্ধ
136 নাম : বৰী মুণ্ডা পিতাৰ নাম: বুধৰাম মুণ্ডা ঘৰ নং : 26 বয়স : 31 লিঙ্গ : মহিলা	BPJ1535495 ফটো উপলব্ধ	S 137 নাম : মনিকা মুণ্ডা পিতাৰ নাম: চাইলু মুণ্ডা ঘৰ নং : 26 বয়স : 25 লিঙ্গ : মহিলা	BPJ0409367 ফটো উপলব্ধ	138 নাম : বধ মুড়া পিতাৰ নাম: চত মুড়া ঘৰ নং : 29 বয়স : 57 লিঙ্গ : পুৰুষ	BPJ1535519 ফটো উপলব্ধ
139 নাম : কিন্দি মুড়া স্বামীৰ নাম: দুখিয়া মুড়া ঘৰ নং : 28 বয়স : 65 লিঙ্গ : মহিলা	BPJ1535520 ফটো উপলব্ধ	140 নাম : কিন মুণ্ডা পিতাৰ নাম: চমৰা মুণ্ডা ঘৰ নং : 29 বয়স : 31 লিঙ্গ : পুৰুষ	BPJ0338053 ফটো উপলব্ধ	141 নাম : মঞ্জু মুণ্ডা পিতাৰ নাম: কিন মুণ্ডা ঘৰ নং : 29 বয়স : 28 লিঙ্গ : মহিলা	BPJ0333880 ফটো উপলব্ধ
142 নাম : অমিন মুণ্ডা পিতাৰ নাম: চুমৰা মুণ্ডা ঘৰ নং : 29 বয়স : 25 লিঙ্গ : পুৰুষ	BPJ0337493 ফটো উপলব্ধ	S 143 নাম : মঞ্জুলা মুড়া স্বামীৰ নাম: প্ৰদীপ মুড়া ঘৰ নং : 30 বয়স : 40 লিঙ্গ : মহিলা	BPJ1535564 ফটো উপলব্ধ	144 নাম : বুদ্ধেশ্বৰী নাগ স্বামীৰ নাম: যোগেন নাগ ঘৰ নং : 31 বয়স : 62 লিঙ্গ : মহিলা	BPJ1535586 ফটো উপলব্ধ
S 145 নাম : বুৰী নাগ পিতাৰ নাম: যোগেন নাগ ঘৰ নং : 31 বয়স : 42 লিঙ্গ : মহিলা	BPJ1535600 ফটো উপলব্ধ	146 নাম : কামেশ্বৰ নাগ পিতাৰ নাম: যোগেন নাগ ঘৰ নং : 31 বয়স : 40 লিঙ্গ : পুৰুষ	BPJ1535611 ফটো উপলব্ধ	147 নাম : মিনাক্ষী নাগ পিতাৰ নাম: যোগেন নাগ ঘৰ নং : 31 বয়স : 24 লিঙ্গ : মহিলা	VGT0015339 ফটো উপলব্ধ
148 নাম : পাৰে ওৰাং পিতাৰ নাম: চাণ্ডু ওৰাং ঘৰ নং : 32 বয়স : 62 লিঙ্গ : পুৰুষ	BPJ1535622 ফটো উপলব্ধ	149 নাম : পানেশ্বৰী ওৰাং স্বামীৰ নাম: পাৰে ওৰাং ঘৰ নং : 32 বয়স : 57 লিঙ্গ : মহিলা	BPJ1535633 ফটো উপলব্ধ	150 নাম : মিলন ওৰাং পিতাৰ নাম: পাৰে ওৰাং ঘৰ নং : 32 বয়স : 31 লিঙ্গ : পুৰুষ	BPJ0200220 ফটো উপলব্ধ



151 নাম : দিনেশ ওৰাং পিতাৰ নাম: পাৰ্বে ওৰাং ঘৰ নং : ৩২ বয়স : 30 লিঙ্গ : পুৰুষ	BPJ0187310 ফটো উপলব্ধ	152 নাম : বীনা ওৰাং পিতাৰ নাম: কামা ওৰাং ঘৰ নং : ৩৪ বয়স : 47 লিঙ্গ : মহিলা	BPJ1535666 ফটো উপলব্ধ	153 নাম : চিমন ওৰাং পিতাৰ নাম: কামা ওৰাং ঘৰ নং : ৩৪ বয়স : 43 লিঙ্গ : পুৰুষ	BPJ1535677 ফটো উপলব্ধ
154 নাম : জিৰিম ওৰাং পিতাৰ নাম: কামা ওৰাং ঘৰ নং : ৩৪ বয়স : 40 লিঙ্গ : পুৰুষ	BPJ1535699 ফটো উপলব্ধ	155 নাম : পিংকি ওৰাং স্বামীৰ নাম: জিৰিম ওৰাং ঘৰ নং : ৩৪ বয়স : 34 লিঙ্গ : মহিলা	BPJ0183012 ফটো উপলব্ধ	156 নাম : জ্যোত্সনা ওৰাং স্বামীৰ নাম: মিলন ওৰাং ঘৰ নং : ৩৪ বয়স : 31 লিঙ্গ : মহিলা	BPJ0412809 ফটো উপলব্ধ
S 157 নাম : মৰমী ওৰাং পিতাৰ নাম: চিমন ওৰাং ঘৰ নং : ৩৪ বয়স : 27 লিঙ্গ : মহিলা	BPJ0185140 ফটো উপলব্ধ	158 নাম : বিশ্বজিৎ ওৰাং পিতাৰ নাম: চিমন ওৰাং ঘৰ নং : ৩৪ বয়স : 24 লিঙ্গ : পুৰুষ	BPJ0409417 ফটো উপলব্ধ	159 নাম : বঞ্জিত নাগ পিতাৰ নাম: বিহা নাগ ঘৰ নং : ৩৫ বয়স : 55 লিঙ্গ : পুৰুষ	BPJ1535735 ফটো উপলব্ধ
160 নাম : বতেশ্বৰী নাগ স্বামীৰ নাম: বঞ্জিত নাগ ঘৰ নং : ৩৫ বয়স : 51 লিঙ্গ : মহিলা	BPJ1535746 ফটো উপলব্ধ	161 নাম : ৰোহিত নাগ পিতাৰ নাম: ৰাজেশ নাগ ঘৰ নং : ৩৫ বয়স : 39 লিঙ্গ : পুৰুষ	BPJ1535757 ফটো উপলব্ধ	162 নাম : দিপালী নাগ স্বামীৰ নাম: আশিক নাগ ঘৰ নং : 35 বয়স : 29 লিঙ্গ : মহিলা	BPJ2039279 ফটো উপলব্ধ
163 নাম : অজয় নাগ পিতাৰ নাম: বঞ্জিত নাগ ঘৰ নং : ৩৫ বয়স : 28 লিঙ্গ : পুৰুষ	BPJ0418426 ফটো উপলব্ধ	164 নাম : আশিক নাগ মাতৃৰ নাম: বিহানি নাগ ঘৰ নং : ৩৫ বয়স : 26 লিঙ্গ : পুৰুষ	BPJ1401967 ফটো উপলব্ধ	165 নাম : বিনদ বড়ো পিতাৰ নাম: তিলক বড়ো ঘৰ নং : ৩৮ বয়স : 45 লিঙ্গ : পুৰুষ	BPJ1535780 ফটো উপলব্ধ
166 নাম : তিকী বড়ো স্বামীৰ নাম: কৰ্কন বড়ো ঘৰ নং : ৩৮ বয়স : 40 লিঙ্গ : মহিলা	BPJ1535779 ফটো উপলব্ধ	167 নাম : পম্পী কুৰ্মী পিতাৰ নাম: লোকনাথ কুৰ্মী ঘৰ নং : ৩৮ বয়স : 37 লিঙ্গ : মহিলা	BPJ0186205 ফটো উপলব্ধ	168 নাম : অনিল বড়ো পিতাৰ নাম: তুলাৰাম বড়ো ঘৰ নং : ৩৯ বয়স : 47 লিঙ্গ : পুৰুষ	BPJ1535815 ফটো উপলব্ধ
169 নাম : অম্বিকা বড়ো স্বামীৰ নাম: অনিল বড়ো ঘৰ নং : ৩৯ বয়স : 46 লিঙ্গ : মহিলা	BPJ0127688 ফটো উপলব্ধ	S 170 নাম : সুমিত্ৰা চন্নাগাই পিতাৰ নাম: কুমাৰ বিষ্ট ঘৰ নং : ৩৯ বয়স : ৪৩ লিঙ্গ : মহিলা	CFN1276159 ফটো উপলব্ধ	171 নাম : বৃধনী নাগ স্বামীৰ নাম: মাৰ্কেছ নাগ ঘৰ নং : 39 বয়স : 29 লিঙ্গ : মহিলা	BPJ0337634 ফটো উপলব্ধ
172 নাম : পিৰপিৰি বড়ো স্বামীৰ নাম: জুলা বড়ো ঘৰ নং : ৪০ বয়স : 62 লিঙ্গ : মহিলা	BPJ1535859 ফটো উপলব্ধ	173 নাম : গীতা বড়ো পিতাৰ নাম: বুলু বড়ো ঘৰ নং : ৪০ বয়স : 35 লিঙ্গ : মহিলা	BPJ0130799 ফটো উপলব্ধ	174 নাম : বুলু বড়ো পিতাৰ নাম: বুলু বড়ো ঘৰ নং : 40 বয়স : 34 লিঙ্গ : পুৰুষ	BPJ0233544 ফটো উপলব্ধ
175 নাম : বুলেশ্বৰ বড়ো পিতাৰ নাম: বুলু বড়ো ঘৰ নং : 40 বয়স : 30 লিঙ্গ : পুৰুষ	BPJ0232843 ফটো উপলব্ধ	176 নাম : দিপালী মেছ স্বামীৰ নাম: বুলেশ্বৰ বড়ো ঘৰ নং : ৪০ বয়স : 29 লিঙ্গ : মহিলা	BPJ0131078 ফটো উপলব্ধ	177 নাম : সুদ বড়ো পিতাৰ নাম: বিপিন বড়ো ঘৰ নং : ৪১ বয়স : 51 লিঙ্গ : পুৰুষ	BPJ1535871 ফটো উপলব্ধ
178 নাম : অজয় বড়ো পিতাৰ নাম: বিপিন বড়ো ঘৰ নং : ৪১ বয়স : 33 লিঙ্গ : পুৰুষ	BPJ0411165 ফটো উপলব্ধ	179 নাম : নিজৰা বড়ো স্বামীৰ নাম: চুদু বড়ো ঘৰ নং : ৪১ বয়স : 27 লিঙ্গ : মহিলা	BPJ0419218 ফটো উপলব্ধ	# 180 নাম : সোনমনি মেছ স্বামীৰ নাম: মধু মেছ ঘৰ নং : ৮২ বয়স : 31 লিঙ্গ : মহিলা	BPJ0295485 ফটো উপলব্ধ



181 নাম : শিলে বড়ো পিতাৰ নাম: কমল বড়ো ঘৰ নং : 83 বয়স : 67 লিঙ্গ : পুৰুষ	BPJ1535906 ফটো উপলব্ধ	182 নাম : মিলন বড়ো পিতাৰ নাম: কমল বড়ো ঘৰ নং : 83 বয়স : 66 লিঙ্গ : পুৰুষ	BPJ1535917 ফটো উপলব্ধ	183 নাম : অমৰ বড়ো পিতাৰ নাম: কমল বড়ো ঘৰ নং : 83 বয়স : 65 লিঙ্গ : পুৰুষ	BPJ1535928 ফটো উপলব্ধ
184 নাম : মঞ্জু বড়ো স্বামীৰ নাম: অমৰ বড়ো ঘৰ নং : 83 বয়স : 62 লিঙ্গ : মহিলা	BPJ1535939 ফটো উপলব্ধ	185 নাম : গোটাই বড়ো পিতাৰ নাম: কমল বড়ো ঘৰ নং : 83 বয়স : 62 লিঙ্গ : পুৰুষ	BPJ1535940 ফটো উপলব্ধ	186 নাম : লক্ষী বড়ো পিতাৰ নাম: অমৰ বড়ো ঘৰ নং : 83 বয়স : 31 লিঙ্গ : পুৰুষ	BPJ0136937 ফটো উপলব্ধ
187 নাম : গগৈ বড়ো পিতাৰ নাম: অমৰ বড়ো ঘৰ নং : 83 বয়স : 29 লিঙ্গ : পুৰুষ	BPJ0202812 ফটো উপলব্ধ	188 নাম : মমী বড়ো স্বামীৰ নাম: গগৈ বড়ো ঘৰ নং : 83 বয়স : 25 লিঙ্গ : মহিলা	BPJ0418806 ফটো উপলব্ধ	189 নাম : বাজেন্ত বড়ো পিতাৰ নাম: কমল বড়ো ঘৰ নং : 88 বয়স : 59 লিঙ্গ : পুৰুষ	BPJ1535962 ফটো উপলব্ধ
190 নাম : অনিমা বড়ো স্বামীৰ নাম: বাজেন্ত বড়ো ঘৰ নং : 88 বয়স : 57 লিঙ্গ : মহিলা	BPJ1535973 ফটো উপলব্ধ	191 নাম : লাজু বড়ো স্বামীৰ নাম: অজিত বড়ো ঘৰ নং : 88 বয়স : 36 লিঙ্গ : মহিলা	BPJ0297838 ফটো উপলব্ধ	S2 192 নাম : মাজিদা খাতুন পিতাৰ নাম: মাহমুদ আলি ঘৰ নং : 44 বয়স : 26 লিঙ্গ : মহিলা	VGT0139733 ফটো উপলব্ধ
193 নাম : আনকু মুণ্ডা পিতাৰ নাম: বন্ধু মুণ্ডা ঘৰ নং : 85 বয়স : 72 লিঙ্গ : পুৰুষ	BPJ1535984 ফটো উপলব্ধ	194 নাম : মাৰখা মুণ্ডা স্বামীৰ নাম: আনকু মুণ্ডা ঘৰ নং : 85 বয়স : 67 লিঙ্গ : মহিলা	BPJ1535995 ফটো উপলব্ধ	195 নাম : বামেশ্বৰ মুণ্ডা পিতাৰ নাম: মহন মুণ্ডা ঘৰ নং : 86 বয়স : 45 লিঙ্গ : পুৰুষ	BPJ1536001 ফটো উপলব্ধ
196 নাম : মৌনীয়া মুণ্ডা স্বামীৰ নাম: বামেশ্বৰ মুণ্ডা ঘৰ নং : 86 বয়স : 39 লিঙ্গ : মহিলা	BPJ1536012 ফটো উপলব্ধ	197 নাম : যমুনা মুণ্ডা স্বামীৰ নাম: চুক্রা মুণ্ডা ঘৰ নং : 89 বয়স : 62 লিঙ্গ : মহিলা	BPJ1536034 ফটো উপলব্ধ	198 নাম : বিৰেন মুণ্ডা পিতাৰ নাম: সুক্ৰ মুণ্ডা ঘৰ নং : 89 বয়স : 28 লিঙ্গ : পুৰুষ	BPJ1342690 ফটো উপলব্ধ
199 নাম : মালতী মুণ্ডা স্বামীৰ নাম: বিৰেন মুণ্ডা ঘৰ নং : 89 বয়স : 28 লিঙ্গ : মহিলা	BPJ1342815 ফটো উপলব্ধ	200 নাম : ধনেশ্বৰ মুণ্ডা পিতাৰ নাম: চুন্ধু মুণ্ডা ঘৰ নং : 89 বয়স : 67 লিঙ্গ : পুৰুষ	BPJ1536067 ফটো উপলব্ধ	201 নাম : হীৰামনি মুণ্ডা স্বামীৰ নাম: ধনেশ্বৰ মুণ্ডা ঘৰ নং : 89 বয়স : 62 লিঙ্গ : মহিলা	BPJ1536078 ফটো উপলব্ধ
202 নাম : মিনা মুণ্ডা স্বামীৰ নাম: মিতকু মুণ্ডা ঘৰ নং : 89 বয়স : 62 লিঙ্গ : মহিলা	BPJ1536089 ফটো উপলব্ধ	203 নাম : বিনত মুণ্ডা পিতাৰ নাম: মিতকু মুণ্ডা ঘৰ নং : 89 বয়স : 43 লিঙ্গ : পুৰুষ	BPJ1536090 ফটো উপলব্ধ	204 নাম : ভক্তী মুণ্ডা স্বামীৰ নাম: বিনত মুণ্ডা ঘৰ নং : 89 বয়স : 40 লিঙ্গ : মহিলা	BPJ1536103 ফটো উপলব্ধ
205 নাম : বামজিত মুণ্ডা পিতাৰ নাম: মিতকু মুণ্ডা ঘৰ নং : 89 বয়স : 40 লিঙ্গ : পুৰুষ	BPJ1536114 ফটো উপলব্ধ	206 নাম : চিবিৰনা তপু মুণ্ডা স্বামীৰ নাম: মনু মুণ্ডা ঘৰ নং : 89 বয়স : 37 লিঙ্গ : মহিলা	BPJ1974250 ফটো উপলব্ধ	207 নাম : মনু মুন্ডা পিতাৰ নাম: মিতুব মুন্ডা ঘৰ নং : 89 বয়স : 36 লিঙ্গ : পুৰুষ	BPJ0304469 ফটো উপলব্ধ
208 নাম : কৰ্ন মুণ্ডা পিতাৰ নাম: মিতকু মুণ্ডা ঘৰ নং : 89 বয়স : 26 লিঙ্গ : পুৰুষ	BPJ0356600 ফটো উপলব্ধ	209 নাম : বেছমা মুণ্ডা পিতাৰ নাম: মিতকু মুণ্ডা ঘৰ নং : 89 বয়স : 26 লিঙ্গ : মহিলা	BPJ1302728 ফটো উপলব্ধ	210 নাম : বিকি মুণ্ডা পিতাৰ নাম: বিনোদ মুণ্ডা ঘৰ নং : 89 বয়স : 24 লিঙ্গ : পুৰুষ	BPJ0409300 ফটো উপলব্ধ



211 নাম : ফনিৰাম বড়ো পিতাৰ নাম: কেশৰাম বড়ো ঘৰ নং : ৫২ বয়স : 55 লিঙ্গ : পুৰুষ	BPJ1536125 ফটো উপলব্ধ	R 212 নাম : ফুলেশ্বৰী বসুমতাৰী স্বামীৰ নাম: সঞ্জয় বসুমতাৰী ঘৰ নং : ৫২ বয়স : 40 লিঙ্গ : মহিলা	BPJ0418921 ফটো উপলব্ধ	213 নাম : ফুলেশ্বৰী বসুমতাৰী স্বামীৰ নাম: সঞ্জয় বসুমতাৰী ঘৰ নং : ৫২ বয়স : 34 লিঙ্গ : মহিলা	BPJ0414391 ফটো উপলব্ধ
214 নাম : চন বসুমতাৰী পিতাৰ নাম: ফনিৰাম বসুমতাৰী ঘৰ নং : ৫২ বয়স : 33 লিঙ্গ : পুৰুষ	BPJ0307736 ফটো উপলব্ধ	215 নাম : বিজয় বসুমতাৰী পিতাৰ নাম: শনিৰাম বসুমতাৰী ঘৰ নং : 51 বয়স : 31 লিঙ্গ : পুৰুষ	BPJ0232892 ফটো উপলব্ধ	216 নাম : সঞ্জয় বসুমতাৰী পিতাৰ নাম: শনিৰাম বসুমতাৰী ঘৰ নং : 51 বয়স : 29 লিঙ্গ : পুৰুষ	BPJ0233080 ফটো উপলব্ধ
217 নাম : শিৰো বড়ো পিতাৰ নাম: ফনিৰাম বড়ো ঘৰ নং : 51 বয়স : 26 লিঙ্গ : পুৰুষ	VGT0015362 ফটো উপলব্ধ	218 নাম : ভুবেন বড়ো পিতাৰ নাম: কেশৰাম বড়ো ঘৰ নং : 52 বয়স : 62 লিঙ্গ : পুৰুষ	BPJ1536147 ফটো উপলব্ধ	219 নাম : ককন বড়ো স্বামীৰ নাম: ভুবেন বড়ো ঘৰ নং : 57 বয়স : 57 লিঙ্গ : মহিলা	BPJ1536158 ফটো উপলব্ধ
220 নাম : জান বড়ো পিতাৰ নাম: ভুবন বড়ো ঘৰ নং : 52 বয়স : 35 লিঙ্গ : পুৰুষ	BPJ0150136 ফটো উপলব্ধ	221 নাম : পৰন বড়ো পিতাৰ নাম: ভুবন বড়ো ঘৰ নং : 52 বয়স : 31 লিঙ্গ : পুৰুষ	BPJ0150326 ফটো উপলব্ধ	222 নাম : ফুলেশ্বৰী বসুমতাৰী বড়ো মাতৃৰ নাম: জান বড়ো ঘৰ নং : 52 বয়স : 31 লিঙ্গ : মহিলা	BPJ0091579 ফটো উপলব্ধ
S 223 নাম : দেবেনাথ চাচনি পিতাৰ নাম: বিক্রম চাচনি ঘৰ নং : ৫২ বয়স : 26 লিঙ্গ : পুৰুষ	BPJ0370510 ফটো উপলব্ধ	224 নাম : বুপা বড়ো স্বামীৰ নাম: পৰন বড়ো ঘৰ নং : ৫২ বয়স : 24 লিঙ্গ : মহিলা	BPJ1302744 ফটো উপলব্ধ	S 225 নাম : বুমি কাপি স্বামীৰ নাম: দেবেন কাপি ঘৰ নং : ৫২ বয়স : 24 লিঙ্গ : মহিলা	BPJ1303163 ফটো উপলব্ধ
226 নাম : লখিমাঙ্গ বসুমতাৰী বড়ো স্বামীৰ নাম: সুনীল বড়ো ঘৰ নং : 53 বয়স : 39 লিঙ্গ : মহিলা	BPJ0334961 ফটো উপলব্ধ	227 নাম : অনু বড়ো স্বামীৰ নাম: মুনীয়া বড়ো ঘৰ নং : ৫৩ বয়স : 38 লিঙ্গ : মহিলা	BPJ1536192 ফটো উপলব্ধ	228 নাম : অজিত বড়ো পিতাৰ নাম: ওজা বড়ো ঘৰ নং : ৫৩ বয়স : 34 লিঙ্গ : পুৰুষ	BPJ0151167 ফটো উপলব্ধ
229 নাম : বল বড়ো পিতাৰ নাম: ওজা বড়ো ঘৰ নং : ৫৩ বয়স : 34 লিঙ্গ : পুৰুষ	BPJ1542809 ফটো উপলব্ধ	230 নাম : পদ্ম বসুমতাৰী পিতাৰ নাম: হৰেন বসুমতাৰী ঘৰ নং : ৫৪ বয়স : 72 লিঙ্গ : পুৰুষ	BPJ1536205 ফটো উপলব্ধ	231 নাম : মনেশ্বৰী বসুমতাৰী স্বামীৰ নাম: পদ্ম বসুমতাৰী ঘৰ নং : ৫৪ বয়স : 62 লিঙ্গ : মহিলা	BPJ1536216 ফটো উপলব্ধ
232 নাম : উতপল বসুমতাৰী পিতাৰ নাম: পদ্মকান্ত বসুমতাৰী ঘৰ নং : ৫৪ বয়স : 45 লিঙ্গ : পুৰুষ	BPJ1536261 ফটো উপলব্ধ	233 নাম : দুবৰী বসুমতাৰী স্বামীৰ নাম: উতপল বসুমতাৰী ঘৰ নং : ৫৪ বয়স : 40 লিঙ্গ : মহিলা	BPJ1536250 ফটো উপলব্ধ	234 নাম : হিৰেন বসুমতাৰী পিতাৰ নাম: পদ্ম বসুমতাৰী ঘৰ নং : ৫৪ বয়স : 39 লিঙ্গ : পুৰুষ	BPJ1536238 ফটো উপলব্ধ
235 নাম : মইনা বসুমতাৰী স্বামীৰ নাম: হিৰেন বসুমতাৰী ঘৰ নং : ৫৪ বয়স : 39 লিঙ্গ : মহিলা	BPJ1536249 ফটো উপলব্ধ	236 নাম : গৌৰব বসুমতাৰী পিতাৰ নাম: পদ্মকান্ত বসুমতাৰী ঘৰ নং : ৫৪ বয়স : 36 লিঙ্গ : পুৰুষ	BPJ1536272 ফটো উপলব্ধ	237 নাম : মুনি বসুমতাৰী স্বামীৰ নাম: গৌৰব বসুমতাৰী ঘৰ নং : ৫৪ বয়স : 34 লিঙ্গ : মহিলা	BPJ0152108 ফটো উপলব্ধ
238 নাম : অভিৰাম বসুমতাৰী পিতাৰ নাম: পদ্ম কান্ত বসুমতাৰী ঘৰ নং : 54 বয়স : 30 লিঙ্গ : পুৰুষ	BPJ0336404 ফটো উপলব্ধ	239 নাম : দিব্য বসুমতাৰী পিতাৰ নাম: হিৰেন বসুমতাৰী ঘৰ নং : 54 বয়স : 21 লিঙ্গ : পুৰুষ	VGT0142331 ফটো উপলব্ধ	240 নাম : বুমী বসুমতাৰী পিতাৰ নাম: উতপল বসুমতাৰী ঘৰ নং : 54 বয়স : 20 লিঙ্গ : মহিলা	VGT0135350 ফটো উপলব্ধ



241 নাম : সৰুকন বসুমতাৰী পিতাৰ নাম: হৰেন বসুমতাৰী ঘৰ নং : ৫৫ বয়স : 62 লিঙ্গ : পুৰুষ	BPJ1536283 ফটো উপলব্ধ	242 নাম : সুরাণি বসুমতাৰী স্বামীৰ নাম: সৰুকণ বসুমতাৰী ঘৰ নং : ৫৫ বয়স : 57 লিঙ্গ : মহিলা	BPJ1536294 ফটো উপলব্ধ	243 নাম : বুন বসুমতাৰী পিতাৰ নাম: সৰুকন বসুমতাৰী ঘৰ নং : ৫৫ বয়স : 30 লিঙ্গ : মহিলা	BPJ0310987 ফটো উপলব্ধ
244 নাম : মনু বসুমতাৰী পিতাৰ নাম: সৰুকন বসুমতাৰী ঘৰ নং : ৫৫ বয়স : 28 লিঙ্গ : পুৰুষ	BPJ0200881 ফটো উপলব্ধ	245 নাম : জিন্ট বসুমতাৰী পিতাৰ নাম: সৰুকন বসুমতাৰী ঘৰ নং : ৫৫ বয়স : 26 লিঙ্গ : পুৰুষ	BPJ0410308 ফটো উপলব্ধ	246 নাম : মৰম বড়ো পিতাৰ নাম: তাহিৰাম বড়ো ঘৰ নং : ৫৬ বয়স : 47 লিঙ্গ : পুৰুষ	BPJ1536318 ফটো উপলব্ধ
247 নাম : নিৰে বড়ো স্বামীৰ নাম: মৰম বড়ো ঘৰ নং : ৫৬ বয়স : 45 লিঙ্গ : মহিলা	BPJ1536329 ফটো উপলব্ধ	248 নাম : মৰমী বড়ো স্বামীৰ নাম: বিপুল বড়ো ঘৰ নং : ৫৬ বয়স : 45 লিঙ্গ : মহিলা	BPJ0154096 ফটো উপলব্ধ	249 নাম : বিপুল বড়ো পিতাৰ নাম: ৰাজু বড়ো ঘৰ নং : ৫৬ বয়স : 35 লিঙ্গ : পুৰুষ	BPJ0154328 ফটো উপলব্ধ
250 নাম : ৰজনী বড়ো পিতাৰ নাম: মৰম বড়ো ঘৰ নং : 56 বয়স : 20 লিঙ্গ : পুৰুষ	VG0015420 ফটো উপলব্ধ	251 নাম : শুক্ৰী বড়ো স্বামীৰ নাম: পাহিৰাম বড়ো ঘৰ নং : ৫৭ বয়স : 70 লিঙ্গ : মহিলা	BPJ1536341 ফটো উপলব্ধ	252 নাম : ৰাজু বড়ো পিতাৰ নাম: পাহিৰাম বড়ো ঘৰ নং : ৫৭ বয়স : 27 লিঙ্গ : পুৰুষ	BPJ0200931 ফটো উপলব্ধ
253 নাম : সবিতা বড়ো পিতাৰ নাম: পাহিৰাম বড়ো ঘৰ নং : ৫৭ বয়স : 25 লিঙ্গ : মহিলা	BPJ0418913 ফটো উপলব্ধ	254 নাম : উত্তম বড়ো পিতাৰ নাম: তুলেশ্বৰ বড়ো ঘৰ নং : 57 বয়স : 19 লিঙ্গ : পুৰুষ	VG0122747 ফটো উপলব্ধ	255 নাম : চুৰেন বাঘৰাৰ পিতাৰ নাম: মাংৰা বাঘৰাৰ ঘৰ নং : ৫৯ বয়স : 67 লিঙ্গ : পুৰুষ	BPJ1536363 ফটো উপলব্ধ
256 নাম : দয়াল বাঘৰাৰ পিতাৰ নাম: মাংৰা বাঘৰাৰ ঘৰ নং : ৫৯ বয়স : 62 লিঙ্গ : পুৰুষ	BPJ1536385 ফটো উপলব্ধ	257 নাম : জগদীশ বাঘৰাৰ পিতাৰ নাম: মাংৰা বাঘৰাৰ ঘৰ নং : ৫৯ বয়স : 57 লিঙ্গ : পুৰুষ	BPJ1536409 ফটো উপলব্ধ	258 নাম : লিলি বাঘোবাৰ পিতাৰ নাম: বিছা বাঘোবাৰ ঘৰ নং : ৫৯ বয়স : 49 লিঙ্গ : মহিলা	BPJ1536421 ফটো উপলব্ধ
259 নাম : শ্যাম বাঘৰাৰ পিতাৰ নাম: চুৰেন বাঘৰাৰ ঘৰ নং : ৫৯ বয়স : 48 লিঙ্গ : পুৰুষ	BPJ1536374 ফটো উপলব্ধ	260 নাম : প্ৰদীপ বাঘোবাৰ পিতাৰ নাম: বিছা বাঘোবাৰ ঘৰ নং : ৫৯ বয়স : 46 লিঙ্গ : পুৰুষ	BPJ1536432 ফটো উপলব্ধ	261 নাম : নিৰ্মল বাঘৰাৰ পিতাৰ নাম: সুৰেন বাঘৰাৰ ঘৰ নং : ৫৯ বয়স : 43 লিঙ্গ : পুৰুষ	BPJ1536454 ফটো উপলব্ধ
262 নাম : বিক্ৰম বাঘৰাৰ পিতাৰ নাম: সুৰেন বাঘৰাৰ ঘৰ নং : ৫৯ বয়স : 43 লিঙ্গ : পুৰুষ	BPJ1536443 ফটো উপলব্ধ	263 নাম : নৃপেন বাঘোবাৰ পিতাৰ নাম: দয়াল বাঘোবাৰ ঘৰ নং : ৫৯ বয়স : 42 লিঙ্গ : পুৰুষ	BPJ1536476 ফটো উপলব্ধ	R 264 নাম : ৰঞ্জীতা বাঘোবাৰ পিতাৰ নাম: দয়াল বাঘোবাৰ ঘৰ নং : ৫৯ বয়স : 39 লিঙ্গ : মহিলা	BPJ1536487 ফটো উপলব্ধ
265 নাম : ইলিনা বাঘৰাৰ স্বামীৰ নাম: বিক্ৰম বাঘৰাৰ ঘৰ নং : ৫৯ বয়স : 35 লিঙ্গ : মহিলা	BPJ0157578 ফটো উপলব্ধ	266 নাম : পিন্টু বাঘৰাৰ পিতাৰ নাম: চুৰেন বাঘৰাৰ ঘৰ নং : ৫৯ বয়স : 35 লিঙ্গ : পুৰুষ	BPJ1536465 ফটো উপলব্ধ	267 নাম : পদ্মেশ্বৰী বাঘৰাৰ স্বামীৰ নাম: প্ৰদীপ বাঘোবাৰ ঘৰ নং : ৫৯ বয়স : 34 লিঙ্গ : মহিলা	BPJ0552893 ফটো উপলব্ধ
268 নাম : বুকমনী বাঘৰাৰ স্বামীৰ নাম: জগদীশ বাঘৰাৰ ঘৰ নং : ৫৯ বয়স : 34 লিঙ্গ : মহিলা	BPJ1542912 ফটো উপলব্ধ	269 নাম : লক্ষ্মীমাই বাঘৰাৰ স্বামীৰ নাম: নৃপেন্দ্র বাঘৰাৰ ঘৰ নং : ৫৯ বয়স : 32 লিঙ্গ : মহিলা	BPJ1542785 ফটো উপলব্ধ	270 নাম : দিনেশ কছাৰী পিতাৰ নাম: লখুধৰ কছাৰী ঘৰ নং : ৬১ বয়স : 53 লিঙ্গ : পুৰুষ	BPJ1536512 ফটো উপলব্ধ



271	BPJ1536534	ফটো উপলব্ধ	নাম : বাজেন নাৰ্জাৰী পিতাৰ নাম: লম্বুধৰ কছাৰী ঘৰ নং : ৬১ বয়স : 52 লিঙ্গ : পুৰুষ	272	BPJ1536545	ফটো উপলব্ধ	নাম : জয়ন্তী নাৰ্জাৰী স্বামীৰ নাম: বাজেন কছাৰী ঘৰ নং : ৬১ বয়স : 49 লিঙ্গ : মহিলা	273	BPJ0161257	ফটো উপলব্ধ	নাম : আইতুমণি নাৰ্জাৰী পিতাৰ নাম: বাজেন নাৰ্জাৰী ঘৰ নং : ৬১ বয়স : 31 লিঙ্গ : মহিলা
274	BPJ0161299	ফটো উপলব্ধ	নাম : মাম নাৰ্জাৰী পিতাৰ নাম: বাজেন নাৰ্জাৰী ঘৰ নং : 61 বয়স : 31 লিঙ্গ : মহিলা	275	BPJ0201723	ফটো উপলব্ধ	নাম : আৰধনা নাৰ্জাৰী পিতাৰ নাম: বাজেন নাৰ্জাৰী ঘৰ নং : 61 বয়স : 27 লিঙ্গ : মহিলা	276	VGT0028589	ফটো উপলব্ধ	নাম : আইমনি নাৰ্জাৰী পিতাৰ নাম: বাজেন নাৰ্জাৰী ঘৰ নং : 61 বয়স : 21 লিঙ্গ : মহিলা
277	BPJ1536556	ফটো উপলব্ধ	নাম : পদোশ্বৰ নাৰ্জাৰী পিতাৰ নাম: যোগাই নাৰ্জাৰী ঘৰ নং : ৬২ বয়স : 95 লিঙ্গ : পুৰুষ	278	BPJ1536603	ফটো উপলব্ধ	নাম : প্ৰমিলা নাৰ্জাৰী স্বামীৰ নাম: পদোশ্বৰ নাৰ্জাৰী ঘৰ নং : ৬২ বয়স : 91 লিঙ্গ : মহিলা	279	BPJ1536567	ফটো উপলব্ধ	নাম : ধৰম নাৰ্জাৰী পিতাৰ নাম: পদোশ্বৰ নাৰ্জাৰী ঘৰ নং : ৬২ বয়স : 47 লিঙ্গ : পুৰুষ
280	BPJ1536578	ফটো উপলব্ধ	নাম : ধৰনী নাৰ্জাৰী পিতাৰ নাম: পদোশ্বৰ নাৰ্জাৰী ঘৰ নং : ৬২ বয়স : 45 লিঙ্গ : পুৰুষ	281	BPJ1974103	ফটো উপলব্ধ	নাম : উতপলা নাৰ্জাৰী স্বামীৰ নাম: ধৰম নাৰ্জাৰী ঘৰ নং : ৬২ বয়স : 45 লিঙ্গ : মহিলা	282	BPJ0317586	ফটো উপলব্ধ	নাম : জুৰি বড়ো নাৰ্জাৰী স্বামীৰ নাম: ধৰনী নাৰ্জাৰী ঘৰ নং : ৬২ বয়স : 32 লিঙ্গ : মহিলা
283	BPJ1536589	ফটো উপলব্ধ	নাম : বাজিব নাৰ্জাৰী পিতাৰ নাম: পদোশ্বৰ নাৰ্জাৰী ঘৰ নং : ৬২ বয়স : 30 লিঙ্গ : পুৰুষ	284	BPJ2048726	ফটো উপলব্ধ	নাম : দুৰ্গমনি হেঙাল নাৰ্জাৰী স্বামীৰ নাম: বাজাৰ নাৰ্জাৰী ঘৰ নং : 62 বয়স : 28 লিঙ্গ : মহিলা	285	BPJ1536614	ফটো উপলব্ধ	নাম : জিতেন বসুমতাৰী পিতাৰ নাম: সোমেশ্বৰ বসুমতাৰী ঘৰ নং : ৬৩ বয়স : 58 লিঙ্গ : পুৰুষ
286	BPJ1536647	ফটো উপলব্ধ	নাম : মিনেশ্বৰী বসুমতাৰী পিতাৰ নাম: সোমেশ্বৰ নাৰ্জাৰী ঘৰ নং : ৬৩ বয়স : 52 লিঙ্গ : মহিলা	R 287	BPJ1536658	ফটো উপলব্ধ	নাম : নিৰে বসুমতাৰী পিতাৰ নাম: সোমেশ্বৰ নাৰ্জাৰী ঘৰ নং : ৬৩ বয়স : 48 লিঙ্গ : মহিলা	288	BPJ1974136	ফটো উপলব্ধ	নাম : পদমী বসুমতাৰী স্বামীৰ নাম: জিতেন বসুমতাৰী ঘৰ নং : ৬৩ বয়স : 43 লিঙ্গ : মহিলা
289	BPJ0232884	ফটো উপলব্ধ	নাম : বাজ বসুমতাৰী পিতাৰ নাম: জীতেন বসুমতাৰী ঘৰ নং : 63 বয়স : 31 লিঙ্গ : পুৰুষ	290	BPJ1221324	ফটো উপলব্ধ	নাম : দীপাঞ্জন বসুমতাৰী পিতাৰ নাম: জীতেন বসুমতাৰী ঘৰ নং : ৬৩ বয়স : 30 লিঙ্গ : পুৰুষ	291	BPJ0163279	ফটো উপলব্ধ	নাম : আনান বসুমতাৰী পিতাৰ নাম: জীতেন বসুমতাৰী ঘৰ নং : ৬৩ বয়স : 29 লিঙ্গ : পুৰুষ
S 292	GNS0309294	ফটো উপলব্ধ	নাম : পূজা দেৱী পিতাৰ নাম: কৃষ্ণ হেত্ৰী ঘৰ নং : 63 বয়স : 29 লিঙ্গ : মহিলা	293	BPJ0232504	ফটো উপলব্ধ	নাম : মৌচুমী বসুমতাৰী পিতাৰ নাম: জীতেন বসুমতাৰী ঘৰ নং : 63 বয়স : 27 লিঙ্গ : মহিলা	294	BPJ1536669	ফটো উপলব্ধ	নাম : মদন নাৰ্জাৰী পিতাৰ নাম: লম্বুধৰ নাৰ্জাৰী ঘৰ নং : ৬৪ বয়স : 62 লিঙ্গ : পুৰুষ
295	BPJ0163717	ফটো উপলব্ধ	নাম : অশোক নাৰ্জাৰী পিতাৰ নাম: মদন নাৰ্জাৰী ঘৰ নং : ৬৪ বয়স : 33 লিঙ্গ : পুৰুষ	296	BPJ0418863	ফটো উপলব্ধ	নাম : দেৱজনী নাৰ্জাৰী স্বামীৰ নাম: অশোক নাৰ্জাৰী ঘৰ নং : ৬৪ বয়স : 27 লিঙ্গ : মহিলা	297	BPJ1536681	ফটো উপলব্ধ	নাম : হৰি মুণ্ডা পিতাৰ নাম: দুখু মুণ্ডা ঘৰ নং : ৬৫ বয়স : 87 লিঙ্গ : পুৰুষ
298	BPJ1536692	ফটো উপলব্ধ	নাম : ভৰত মুণ্ডা পিতাৰ নাম: দুখু মুণ্ডা ঘৰ নং : ৬৫ বয়স : 81 লিঙ্গ : পুৰুষ	299	BPJ1536727	ফটো উপলব্ধ	নাম : জিনা মুণ্ডা পিতাৰ নাম: ভৰত মুণ্ডা ঘৰ নং : ৬৫ বয়স : 45 লিঙ্গ : মহিলা	300	BPJ1536749	ফটো উপলব্ধ	নাম : সাৰদা মুণ্ডা স্বামীৰ নাম: শ্ৰীকান্ত মুণ্ডা ঘৰ নং : ৬৬ বয়স : 75 লিঙ্গ : মহিলা



301 নাম : যুগল মুণ্ডা পিতাৰ নাম : শত্ৰুঘ্ন মুণ্ডা ঘৰ নং : ৬৬ বয়স : 45 লিঙ্গ : পুৰুষ	BPJ1536750 ফটো উপলব্ধ	302 নাম : অৰুন মুণ্ডা পিতাৰ নাম : শত্ৰুঘ্ন মুণ্ডা ঘৰ নং : ৬৬ বয়স : 43 লিঙ্গ : পুৰুষ	BPJ1536761 ফটো উপলব্ধ	303 নাম : কুখেশ্বৰ মুণ্ডা পিতাৰ নাম : শত্ৰুঘ্ন মুণ্ডা ঘৰ নং : ৬৬ বয়স : 40 লিঙ্গ : পুৰুষ	BPJ1536772 ফটো উপলব্ধ
304 নাম : অঞ্জলী মুণ্ডা স্বামীৰ নাম : যুগল মুণ্ডা ঘৰ নং : ৬৬ বয়স : 37 লিঙ্গ : মহিলা	BPJ0195131 ফটো উপলব্ধ	305 নাম : ইলিনা মুণ্ডা স্বামীৰ নাম : কৌশেশ্বৰ মুণ্ডা ঘৰ নং : ৬৬ বয়স : 33 লিঙ্গ : মহিলা	BPJ0552950 ফটো উপলব্ধ	306 নাম : নিজৰা মুণ্ডা স্বামীৰ নাম : অৰুন মুণ্ডা ঘৰ নং : ৬৬ বয়স : 31 লিঙ্গ : মহিলা	BPJ0412981 ফটো উপলব্ধ
307 নাম : দেব নাগ পিতাৰ নাম : হিন্দু নাগ ঘৰ নং : ৬৭ বয়স : 67 লিঙ্গ : পুৰুষ	BPJ1536783 ফটো উপলব্ধ	308 নাম : হীৰা নাগ স্বামীৰ নাম : দেব নাগ ঘৰ নং : ৬৭ বয়স : 57 লিঙ্গ : মহিলা	BPJ1536794 ফটো উপলব্ধ	309 নাম : ছালগী নাগ পিতাৰ নাম : দেব নাগ ঘৰ নং : ৬৭ বয়স : 45 লিঙ্গ : মহিলা	BPJ1536807 ফটো উপলব্ধ
310 নাম : চুকানাগ নাগ পিতাৰ নাম : দেব নাগ ঘৰ নং : ৬৭ বয়স : 33 লিঙ্গ : পুৰুষ	BPJ0188714 ফটো উপলব্ধ	311 নাম : মঙ্গল নাগ পিতাৰ নাম : বন্ধু নাগ ঘৰ নং : ৬৮ বয়স : 67 লিঙ্গ : পুৰুষ	BPJ1536818 ফটো উপলব্ধ	312 নাম : মাংগ্ৰী নাগ স্বামীৰ নাম : মঙ্গল নাগ ঘৰ নং : ৬৮ বয়স : 57 লিঙ্গ : মহিলা	BPJ1536829 ফটো উপলব্ধ
313 নাম : দুৰ্গ নাগ পিতাৰ নাম : মঙ্গল নাগ ঘৰ নং : ৬৮ বয়স : 46 লিঙ্গ : পুৰুষ	BPJ1536830 ফটো উপলব্ধ	S 314 নাম : সুকৰাম মাৰী পিতাৰ নাম : জগৰন মাৰী ঘৰ নং : ৬৮ বয়স : 43 লিঙ্গ : পুৰুষ	BPJ0368761 ফটো উপলব্ধ	S 315 নাম : শেডনী মাৰী স্বামীৰ নাম : সুকৰাম মাৰী ঘৰ নং : ৬৮ বয়স : 40 লিঙ্গ : মহিলা	BPJ0369041 ফটো উপলব্ধ
316 নাম : বিনোদ নাগ পিতাৰ নাম : মংগল নাগ ঘৰ নং : ৬৮ বয়স : 26 লিঙ্গ : পুৰুষ	BPJ0418715 ফটো উপলব্ধ	317 নাম : বৃধৰাম নাগ পিতাৰ নাম : বন্ধু নাগ ঘৰ নং : ৬৯ বয়স : 62 লিঙ্গ : পুৰুষ	BPJ1536841 ফটো উপলব্ধ	318 নাম : চুচীল নাগ পিতাৰ নাম : বন্ধু নাগ ঘৰ নং : ৬৯ বয়স : 60 লিঙ্গ : পুৰুষ	BPJ1536852 ফটো উপলব্ধ
319 নাম : বাইমনি নাগ স্বামীৰ নাম : চুচীল নাগ ঘৰ নং : ৬৯ বয়স : 57 লিঙ্গ : মহিলা	BPJ1536863 ফটো উপলব্ধ	320 নাম : নুপেন নাগ পিতাৰ নাম : লক্ষীন্দৰ নাগ ঘৰ নং : ৬৯ বয়স : 26 লিঙ্গ : পুৰুষ	BPJ0410175 ফটো উপলব্ধ	321 নাম : মাৰকেশ নাগ পিতাৰ নাম : মৰছাই নাগ ঘৰ নং : ৭০ বয়স : 45 লিঙ্গ : পুৰুষ	BPJ1536885 ফটো উপলব্ধ
322 নাম : ভীনভীনী ওৰাং স্বামীৰ নাম : জুগনু ওৰাং ঘৰ নং : ৭২ বয়স : 45 লিঙ্গ : মহিলা	BPJ1536921 ফটো উপলব্ধ	323 নাম : লোকেশ্বৰ নাৰ্জাৰী পিতাৰ নাম : দুলাল নাৰ্জাৰী ঘৰ নং : ৭৩ বয়স : 52 লিঙ্গ : পুৰুষ	BPJ1536943 ফটো উপলব্ধ	324 নাম : থানেশ্বৰ নাৰ্জাৰী পিতাৰ নাম : দুলাল নাৰ্জাৰী ঘৰ নং : ৭৩ বয়স : 49 লিঙ্গ : পুৰুষ	BPJ1536954 ফটো উপলব্ধ
325 নাম : দিপু কুমাৰ নাৰ্জাৰী পিতাৰ নাম : দুলাল নাৰ্জাৰী ঘৰ নং : ৭৩ বয়স : 45 লিঙ্গ : পুৰুষ	BPJ1536965 ফটো উপলব্ধ	326 নাম : নিৰু নাৰ্জাৰী পিতাৰ নাম : দুলাল নাৰ্জাৰী ঘৰ নং : ৭৩ বয়স : 40 লিঙ্গ : মহিলা	BPJ1536976 ফটো উপলব্ধ	327 নাম : বিনতী নাৰ্জাৰী স্বামীৰ নাম : থানেশ্বৰ নাৰ্জাৰী ঘৰ নং : ৭৩ বয়স : 39 লিঙ্গ : মহিলা	BPJ1974147 ফটো উপলব্ধ
328 নাম : সনাতী ৰামচিয়াৰী পিতাৰ নাম : দিপক ৰামচিয়াৰী ঘৰ নং : 73 বয়স : 27 লিঙ্গ : মহিলা	CFN0590901 ফটো উপলব্ধ	329 নাম : দেব নাৰ্জাৰী পিতাৰ নাম : পুনেশ্বৰ নাৰ্জাৰী ঘৰ নং : ৭৭ বয়স : 52 লিঙ্গ : পুৰুষ	BPJ1537004 ফটো উপলব্ধ	330 নাম : মাকন নাৰ্জাৰী পিতাৰ নাম : পুনেশ্বৰ নাৰ্জাৰী ঘৰ নং : ৭৭ বয়স : 47 লিঙ্গ : মহিলা	BPJ1537015 ফটো উপলব্ধ



331 নাম : কণমাই নাৰ্জাৰী পিতাৰ নাম: পুনেশ্বৰ নাৰ্জাৰী ঘৰ নং : ৭৭ বয়স : 45 লিঙ্গ : মহিলা	BPJ1537026 ফটো উপলব্ধ	332 নাম : অৰুন মেচ পিতাৰ নাম: চন্দ্ৰ মেচ ঘৰ নং : ৮২ বয়স : 57 লিঙ্গ : পুৰুষ	BPJ1537048 ফটো উপলব্ধ	333 নাম : মিনেশ্বৰী মেচ স্বামীৰ নাম: অৰুন মেচ ঘৰ নং : ৮২ বয়স : 55 লিঙ্গ : মহিলা	BPJ1537059 ফটো উপলব্ধ
334 নাম : মধু মেচ পিতাৰ নাম: অৰুন মেচ ঘৰ নং : ৮২ বয়স : 40 লিঙ্গ : পুৰুষ	BPJ1537060 ফটো উপলব্ধ	335 নাম : পিংকী বসুমতাৰী স্বামীৰ নাম: দীপক বসুমতাৰী ঘৰ নং : ৮২ বয়স : 39 লিঙ্গ : মহিলা	BPJ1537071 ফটো উপলব্ধ	336 নাম : বাবুল মেচ পিতাৰ নাম: চন্দ্ৰ মেচ ঘৰ নং : ৮৩ বয়স : 62 লিঙ্গ : পুৰুষ	BPJ1537082 ফটো উপলব্ধ
337 নাম : উষা মেচ স্বামীৰ নাম: বাবুল মেচ ঘৰ নং : ৮৩ বয়স : 57 লিঙ্গ : মহিলা	BPJ1537093 ফটো উপলব্ধ	338 নাম : চুনোমাই বসুমতাৰী স্বামীৰ নাম: মাধৱ মেচ ঘৰ নং : ৮৩ বয়স : 39 লিঙ্গ : মহিলা	BPJ0182915 ফটো উপলব্ধ	339 নাম : বাদল মেচ পিতাৰ নাম: বাবুল মেচ ঘৰ নং : ৮৩ বয়স : 31 লিঙ্গ : পুৰুষ	BPJ0183186 ফটো উপলব্ধ
340 নাম : জোন মেচ পিতাৰ নাম: বাবুল মেচ ঘৰ নং : ৮৩ বয়স : 30 লিঙ্গ : পুৰুষ	BPJ0183319 ফটো উপলব্ধ	341 নাম : অঞ্জলি মেচ স্বামীৰ নাম: বাদল মেছ ঘৰ নং : ৮৩ বয়স : 30 লিঙ্গ : মহিলা	BPJ0189464 ফটো উপলব্ধ	342 নাম : ফুনফুনি মেছ স্বামীৰ নাম: লক্ষ্মী বড়ো ঘৰ নং : ৮৩ বয়স : 30 লিঙ্গ : মহিলা	BPJ0183285 ফটো উপলব্ধ
343 নাম : চৰ্ণ মেচ স্বামীৰ নাম: নৰেন মেচ ঘৰ নং : ৮৪ বয়স : 60 লিঙ্গ : মহিলা	BPJ1537117 ফটো উপলব্ধ	344 নাম : মাধৱ মেচ পিতাৰ নাম: নৰেন মেচ ঘৰ নং : ৮৪ বয়স : 45 লিঙ্গ : পুৰুষ	BPJ1537128 ফটো উপলব্ধ	345 নাম : অগষ্ট মেছ পিতাৰ নাম: নৰেন মেছ ঘৰ নং : ৮৪ বয়স : 34 লিঙ্গ : পুৰুষ	BPJ1542832 ফটো উপলব্ধ
346 নাম : মনিষা মেছ স্বামীৰ নাম: আগষ্ট মেচ ঘৰ নং : ৮৪ বয়স : 32 লিঙ্গ : মহিলা	BPJ0183939 ফটো উপলব্ধ	R 347 নাম : দেবনাথ চাচনী পিতাৰ নাম: বিক্ৰম চাচনী ঘৰ নং : ৮৫ বয়স : 26 লিঙ্গ : পুৰুষ	BPJ0609313 ফটো উপলব্ধ	348 নাম : প্ৰমিলা মেচ স্বামীৰ নাম: লক্ষেশ্বৰ মেচ ঘৰ নং : ৮৬ বয়স : 70 লিঙ্গ : মহিলা	BPJ1537173 ফটো উপলব্ধ
349 নাম : অজিত মেচ পিতাৰ নাম: লক্ষেশ্বৰ মেচ ঘৰ নং : ৮৬ বয়স : 39 লিঙ্গ : পুৰুষ	BPJ1537184 ফটো উপলব্ধ	350 নাম : সবিতা বসুমতাৰী স্বামীৰ নাম: অজিত মেচ ঘৰ নং : 86 বয়স : 35 লিঙ্গ : মহিলা	BPJ0233015 ফটো উপলব্ধ	351 নাম : অজীত বড়ো পিতাৰ নাম: শুকেশ্বৰ বড়ো ঘৰ নং : ৮৮ বয়স : 36 লিঙ্গ : পুৰুষ	BPJ0187526 ফটো উপলব্ধ
352 নাম : লক্ষেশ্বৰ কুমী পিতাৰ নাম: বুৰ্গা কুমী ঘৰ নং : ৮৯ বয়স : 67 লিঙ্গ : পুৰুষ	BPJ1537219 ফটো উপলব্ধ	353 নাম : ভূতকী কুমী স্বামীৰ নাম: লক্ষেশ্বৰ কুমী ঘৰ নং : ৮৯ বয়স : 64 লিঙ্গ : মহিলা	BPJ1537220 ফটো উপলব্ধ	R 354 নাম : চুমী কোল স্বামীৰ নাম: মংগল প্ৰচাদ কোল ঘৰ নং : ৪৭ বয়স : ৪৭ লিঙ্গ : মহিলা	LDT0299917 ফটো উপলব্ধ
355 নাম : ৰাজনু কুমী পিতাৰ নাম: লীমেশ্বৰ কুমী ঘৰ নং : ৮৯ বয়স : 29 লিঙ্গ : পুৰুষ	BPJ0339259 ফটো উপলব্ধ	356 নাম : ৰিশ্বা কুমী স্বামীৰ নাম: ৰাজনু কুমী ঘৰ নং : ৮৯ বয়স : 25 লিঙ্গ : মহিলা	BPJ2017820 ফটো উপলব্ধ	357 নাম : ডালিম কুমী পিতাৰ নাম: য়ত কুমী ঘৰ নং : ৯০ বয়স : 45 লিঙ্গ : মহিলা	BPJ1537253 ফটো উপলব্ধ
358 নাম : সুনিতা কুমী পিতাৰ নাম: চুনু কুমী ঘৰ নং : ৯০ বয়স : 40 লিঙ্গ : মহিলা	BPJ1537242 ফটো উপলব্ধ	359 নাম : অকন কুমী মাতৃৰ নাম: চুনু কুমী ঘৰ নং : ৯০ বয়স : 35 লিঙ্গ : পুৰুষ	BPJ0552927 ফটো উপলব্ধ	360 নাম : মঙ্গল কুমী পিতাৰ নাম: আঘানু কুমী ঘৰ নং : ৯০ বয়স : 31 লিঙ্গ : পুৰুষ	BPJ0553149 ফটো উপলব্ধ



361 নাম : যমুনা কুম্মী স্বামীৰ নাম : আকুল কুম্মী ঘৰ নং : ৯১ বয়স : 62 লিঙ্গ : মহিলা	BPJ1537275 ফটো উপলব্ধ	362 নাম : গন্তীৰ কুম্মী পিতাৰ নাম : আকুল কুম্মী ঘৰ নং : ৯১ বয়স : 49 লিঙ্গ : পুৰুষ	BPJ1537297 ফটো উপলব্ধ	363 নাম : আশা কুম্মী স্বামীৰ নাম : দিগন্ত কুম্মী ঘৰ নং : ৯১ বয়স : 48 লিঙ্গ : মহিলা	BPJ1537311 ফটো উপলব্ধ
364 নাম : তুনি কুম্মী স্বামীৰ নাম : গন্তীৰ কুম্মী ঘৰ নং : ৯১ বয়স : 45 লিঙ্গ : মহিলা	BPJ1537322 ফটো উপলব্ধ	365 নাম : বঞ্জন কুম্মী পিতাৰ নাম : আকুল কুম্মী ঘৰ নং : ৯১ বয়স : 45 লিঙ্গ : পুৰুষ	BPJ1537300 ফটো উপলব্ধ	366 নাম : আজাদ কুম্মী পিতাৰ নাম : আকুল কুম্মী ঘৰ নং : ৯১ বয়স : 43 লিঙ্গ : পুৰুষ	BPJ0409458 ফটো উপলব্ধ
367 নাম : জোন কুম্মী স্বামীৰ নাম : বঞ্জন কুম্মী ঘৰ নং : ৯১ বয়স : 42 লিঙ্গ : মহিলা	BPJ1537333 ফটো উপলব্ধ	368 নাম : লোহিত কুম্মী পিতাৰ নাম : আচৰাম কুম্মী ঘৰ নং : ৯২ বয়স : 59 লিঙ্গ : পুৰুষ	BPJ1537344 ফটো উপলব্ধ	369 নাম : জলে কুম্মী পিতাৰ নাম : আচৰাম কুম্মী ঘৰ নং : ৯২ বয়স : 53 লিঙ্গ : মহিলা	BPJ1537377 ফটো উপলব্ধ
370 নাম : নন্দ কুম্মী পিতাৰ নাম : আচৰাম কুম্মী ঘৰ নং : ৯২ বয়স : 51 লিঙ্গ : পুৰুষ	BPJ1537355 ফটো উপলব্ধ	371 নাম : কুঞ্জ কুম্মী স্বামীৰ নাম : নন্দ কুম্মী ঘৰ নং : ৯২ বয়স : 46 লিঙ্গ : মহিলা	BPJ1537366 ফটো উপলব্ধ	372 নাম : দেৱন্তী কুম্মী স্বামীৰ নাম : ৰতীয়া বেদীয়া ঘৰ নং : ৯২ বয়স : 46 লিঙ্গ : মহিলা	BPJ0182394 ফটো উপলব্ধ
373 নাম : ভাবিৰাম কুম্মী পিতাৰ নাম : য'ত কুম্মী ঘৰ নং : ৯৩ বয়স : 49 লিঙ্গ : পুৰুষ	BPJ1537399 ফটো উপলব্ধ	374 নাম : বিবা কুম্মী পিতাৰ নাম : য'ত কুম্মী ঘৰ নং : ৯৩ বয়স : 47 লিঙ্গ : মহিলা	BPJ1537402 ফটো উপলব্ধ	375 নাম : অঞ্জলী কুম্মী স্বামীৰ নাম : ভাবিৰাম কুম্মী ঘৰ নং : ৯৩ বয়স : 45 লিঙ্গ : মহিলা	BPJ1537413 ফটো উপলব্ধ
376 নাম : সোমেশ্বৰী কুম্মী স্বামীৰ নাম : বিবা কুম্মী ঘৰ নং : ৯৩ বয়স : 32 লিঙ্গ : মহিলা	BPJ0342048 ফটো উপলব্ধ	377 নাম : দশমী কুম্মী স্বামীৰ নাম : চুৰেন কুম্মী ঘৰ নং : ৯৪ বয়স : 62 লিঙ্গ : মহিলা	BPJ1537435 ফটো উপলব্ধ	378 নাম : অজয় কুম্মী পিতাৰ নাম : চুৰেন কুম্মী ঘৰ নং : ৯৪ বয়স : 33 লিঙ্গ : পুৰুষ	BPJ0187914 ফটো উপলব্ধ
379 নাম : জমুনা কুম্মী স্বামীৰ নাম : অজয় কুম্মী ঘৰ নং : ৯৪ বয়স : 30 লিঙ্গ : মহিলা	BPJ0195024 ফটো উপলব্ধ	380 নাম : বিৰেন কুম্মী পিতাৰ নাম : চুৰেন কুম্মী ঘৰ নং : ৯৪ বয়স : 24 লিঙ্গ : পুৰুষ	BPJ0409292 ফটো উপলব্ধ	381 নাম : বোগি কুম্মী মাতৃৰ নাম : দশমী কুম্মী ঘৰ নং : 94 বয়স : 21 লিঙ্গ : মহিলা	BPJ1990571 ফটো উপলব্ধ
382 নাম : আঘোনি কুম্মী স্বামীৰ নাম : পবন কুম্মী ঘৰ নং : ৯৫ বয়স : 57 লিঙ্গ : মহিলা	BPJ1537457 ফটো উপলব্ধ	383 নাম : মঙল কুম্মী পিতাৰ নাম : পবন কুম্মী ঘৰ নং : ৯৫ বয়স : 34 লিঙ্গ : পুৰুষ	BPJ0194035 ফটো উপলব্ধ	384 নাম : অনিতা কুম্মী পিতাৰ নাম : চুৰেন কুম্মী ঘৰ নং : ৯৫ বয়স : 30 লিঙ্গ : মহিলা	BPJ0194258 ফটো উপলব্ধ
S2 385 নাম : বাবুল মুণ্ডা পিতাৰ নাম : সত্যমুণ্ডা ঘৰ নং : 95 বয়স : 29 লিঙ্গ : পুৰুষ	CFN0258384 ফটো উপলব্ধ	386 নাম : ৰঞ্জিত কুম্মী পিতাৰ নাম : পবন কুম্মী ঘৰ নং : ৯৫ বয়স : 28 লিঙ্গ : পুৰুষ	BPJ0202804 ফটো উপলব্ধ	S2 387 নাম : সুনিতা মুণ্ডা স্বামীৰ নাম : বাবুল মুণ্ডা ঘৰ নং : 95 বয়স : 27 লিঙ্গ : মহিলা	CFN0700146 ফটো উপলব্ধ
388 নাম : মিন কুম্মী পিতাৰ নাম : পবন কুম্মী ঘৰ নং : ৯৫ বয়স : 25 লিঙ্গ : মহিলা	BPJ0553321 ফটো উপলব্ধ	389 নাম : ফুলেশ্বৰী বড়ো স্বামীৰ নাম : বাহাদুৰ বসুমতাৰী ঘৰ নং : ৯৬ বয়স : 59 লিঙ্গ : মহিলা	BPJ1537479 ফটো উপলব্ধ	390 নাম : দিপালী বসুমতাৰী পিতাৰ নাম : টকেশ্বৰ বড়ো ঘৰ নং : ৯৬ বয়স : 45 লিঙ্গ : মহিলা	BPJ1537480 ফটো উপলব্ধ



391 নাম : বিপ্লব বড়ো পিতাৰ নাম: টঙ্কেশ্বৰ বড়ো ঘৰ নং : ৯৬ বয়স : 43 লিঙ্গ : পুৰুষ	BPJ1537491 ফটো উপলব্ধ	392 নাম : বনু গগৈ পিতাৰ নাম: বিৰেন গগৈ ঘৰ নং : 96 বয়স : 43 লিঙ্গ : পুৰুষ	BPJ0337691 ফটো উপলব্ধ	393 নাম : বাচন্তী বসুমতাৰী পিতাৰ নাম: বিষ্ণু বসুমতাৰী ঘৰ নং : ৯৬ বয়স : 42 লিঙ্গ : মহিলা	BPJ0194753 ফটো উপলব্ধ
394 নাম : নিৰ্মল বসুমতাৰী পিতাৰ নাম: টঙ্কেশ্বৰ বসুমতাৰী ঘৰ নং : ৯৬ বয়স : 34 লিঙ্গ : পুৰুষ	BPJ0343475 ফটো উপলব্ধ	395 নাম : মঞ্জল বসুমতাৰী পিতাৰ নাম: টঙ্কেশ্বৰ বসুমতাৰী ঘৰ নং : ৯৬ বয়স : 34 লিঙ্গ : পুৰুষ	BPJ1537504 ফটো উপলব্ধ	396 নাম : বঞ্জন বসুমতাৰী পিতাৰ নাম: টঙ্কেশ্বৰ বসুমতাৰী ঘৰ নং : 96 বয়স : 30 লিঙ্গ : পুৰুষ	BPJ0336024 ফটো উপলব্ধ
397 নাম : অঞ্জলী বড়ো বসুমতাৰী স্বামীৰ নাম: নিৰ্মল বসুমতাৰী ঘৰ নং : 96 বয়স : 28 লিঙ্গ : মহিলা	BPJ0335604 ফটো উপলব্ধ	#2 398 নাম : দুৰ্লভা বসুমতাৰী স্বামীৰ নাম: বঞ্জন বসুমতাৰী ঘৰ নং : 96 বয়স : 22 লিঙ্গ : মহিলা	BPJ1990589 ফটো উপলব্ধ	399 নাম : সংগীতা গগৈ পিতাৰ নাম: বনু গগৈ ঘৰ নং : 96 বয়স : 19 লিঙ্গ : মহিলা	VGT0123356 ফটো উপলব্ধ
400 নাম : মৃদুল বসুমতাৰী পিতাৰ নাম: গান্ধীৰাম বসুমতাৰী ঘৰ নং : ৯৮ বয়স : 59 লিঙ্গ : পুৰুষ	BPJ1537526 ফটো উপলব্ধ	401 নাম : যোগেশ্বৰ বসুমতাৰী স্বামীৰ নাম: বিদুল বসুমতাৰী ঘৰ নং : ৯৮ বয়স : 45 লিঙ্গ : মহিলা	BPJ1537537 ফটো উপলব্ধ	402 নাম : পঙ্কজ বসুমতাৰী পিতাৰ নাম: গান্ধীৰাম বসুমতাৰী ঘৰ নং : ৯৮ বয়স : 40 লিঙ্গ : পুৰুষ	BPJ1537548 ফটো উপলব্ধ
403 নাম : লক্ষ্মীমনি বসুমতাৰী স্বামীৰ নাম: মনুজ বসুমতাৰী ঘৰ নং : ৯৮ বয়স : 33 লিঙ্গ : মহিলা	BPJ1974330 ফটো উপলব্ধ	404 নাম : বিশাল বসুমতাৰী পিতাৰ নাম: মৃদুল বসুমতাৰী ঘৰ নং : ৯৮ বয়স : 25 লিঙ্গ : পুৰুষ	BPJ0409409 ফটো উপলব্ধ	405 নাম : থানেশ্বৰ বড়ো পিতাৰ নাম: পদ্মেশ্বৰ বড়ো ঘৰ নং : ১০০ বয়স : 45 লিঙ্গ : পুৰুষ	BPJ1537571 ফটো উপলব্ধ
406 নাম : বজন্তী বড়ো স্বামীৰ নাম: থানেশ্বৰ বড়ো ঘৰ নং : ১০০ বয়স : 43 লিঙ্গ : মহিলা	BPJ1537582 ফটো উপলব্ধ	407 নাম : প্ৰতিমা বসুমতাৰী পিতাৰ নাম: অভিজিৎ বসুমতাৰী ঘৰ নং : 100 বয়স : 25 লিঙ্গ : মহিলা	BPJ0336230 ফটো উপলব্ধ	408 নাম : চনতুচ বড়ো মাতৃৰ নাম: বেজন্তী বোরো ঘৰ নং : 100 বয়স : 22 লিঙ্গ : পুৰুষ	BPJ1990613 ফটো উপলব্ধ
409 নাম : পংটোশ বড়ো পিতাৰ নাম: থানেশ্বৰ বড়ো ঘৰ নং : 100 বয়স : 21 লিঙ্গ : পুৰুষ	BPJ1990605 ফটো উপলব্ধ	410 নাম : মনুৰাম বড়ো পিতাৰ নাম: বনুৰাম বড়ো ঘৰ নং : ১০১ বয়স : 59 লিঙ্গ : পুৰুষ	BPJ1537593 ফটো উপলব্ধ	411 নাম : নিৰ বড়ো স্বামীৰ নাম: মনুৰাম বড়ো ঘৰ নং : ১০১ বয়স : 57 লিঙ্গ : মহিলা	BPJ1537606 ফটো উপলব্ধ
412 নাম : অলকা বড়ো বসুমতাৰী পিতাৰ নাম: মংগল বসুমতাৰী ঘৰ নং : ১০১ বয়স : 33 লিঙ্গ : মহিলা	BPJ1537617 ফটো উপলব্ধ	413 নাম : মুকেশ বৰো পিতাৰ নাম: মনু বড়ো ঘৰ নং : ১০১ বয়স : 30 লিঙ্গ : পুৰুষ	BPJ0004218 ফটো উপলব্ধ	414 নাম : দশমী বড়ো স্বামীৰ নাম: মুকেশ বড়ো ঘৰ নং : 101 বয়স : 24 লিঙ্গ : মহিলা	VGT0001891 ফটো উপলব্ধ
415 নাম : বলুৰাম বড়ো পিতাৰ নাম: নবীন বড়ো ঘৰ নং : ১০৩ বয়স : 77 লিঙ্গ : পুৰুষ	BPJ1537662 ফটো উপলব্ধ	416 নাম : তৰুন বসুমতাৰী পিতাৰ নাম: মাটিৰাম বসুমতাৰী ঘৰ নং : ১০৪ বয়স : 72 লিঙ্গ : পুৰুষ	BPJ1537708 ফটো উপলব্ধ	417 নাম : বুলুৰুলি বসুমতাৰী বসুমতাৰী পিতাৰ নাম: তৰুন বসুমতাৰী ঘৰ নং : ১০৪ বয়স : 40 লিঙ্গ : মহিলা	BPJ1537719 ফটো উপলব্ধ
418 নাম : দিপক বসুমতাৰী পিতাৰ নাম: তৰুন বসুমতাৰী ঘৰ নং : ১০৪ বয়স : 38 লিঙ্গ : পুৰুষ	BPJ1537720 ফটো উপলব্ধ	419 নাম : বিজয় বসুমতাৰী পিতাৰ নাম: তৰুন বসুমতাৰী ঘৰ নং : ১০৪ বয়স : 36 লিঙ্গ : পুৰুষ	BPJ1974272 ফটো উপলব্ধ	420 নাম : টিনা বসুমতাৰী পিতাৰ নাম: বিজয় বসুমতাৰী ঘৰ নং : 104 বয়স : 30 লিঙ্গ : মহিলা	BPJ0336503 ফটো উপলব্ধ



421 নাম : বুপালী বসুমতাৰী স্বামীৰ নাম: নৰিন বসুমতাৰী ঘৰ নং : ১০৪ বয়স : 29 লিঙ্গ : মহিলা	BPJ0197756 ফটো উপলব্ধ	422 নাম : নৰিন বসুমতাৰী পিতাৰ নাম: তৰুন বসুমতাৰী ঘৰ নং : ১০৪ বয়স : 29 লিঙ্গ : পুৰুষ	BPJ0197798 ফটো উপলব্ধ	423 নাম : মিলেশ্বৰী বড়ো স্বামীৰ নাম: চন্দ্ৰ বড়ো ঘৰ নং : ১০৫ বয়স : 67 লিঙ্গ : মহিলা	BPJ1537731 ফটো উপলব্ধ
424 নাম : লহেশ্বৰী বড়ো স্বামীৰ নাম: হিৰেন বড়ো ঘৰ নং : ১০৫ বয়স : 53 লিঙ্গ : মহিলা	BPJ1974089 ফটো উপলব্ধ	425 নাম : কুমল বড়ো পিতাৰ নাম: চন্দ্ৰ বড়ো ঘৰ নং : ১০৫ বয়স : 45 লিঙ্গ : পুৰুষ	BPJ1537753 ফটো উপলব্ধ	426 নাম : নন্দিৰাম বড়ো পিতাৰ নাম: চন্দ্ৰ বড়ো ঘৰ নং : ১০৫ বয়স : 31 লিঙ্গ : পুৰুষ	BPJ1542730 ফটো উপলব্ধ
427 নাম : জানকী বড়ো পিতাৰ নাম: জয়ৰাম বড়ো ঘৰ নং : 105 বয়স : 30 লিঙ্গ : মহিলা	BPJ0340794 ফটো উপলব্ধ	428 নাম : চুমন বড়ো মাতৃৰ নাম: মিলেশ্বৰী বড়ো ঘৰ নং : ১০৫ বয়স : 26 লিঙ্গ : পুৰুষ	BPJ0409862 ফটো উপলব্ধ	429 নাম : ৰাতুকি বড়ো স্বামীৰ নাম: কমল বড়ো ঘৰ নং : ১০৬ বয়স : 45 লিঙ্গ : মহিলা	BPJ1974216 ফটো উপলব্ধ
430 নাম : বিপুল বড়ো পিতাৰ নাম: কমলা বড়ো ঘৰ নং : ১০৬ বয়স : 38 লিঙ্গ : পুৰুষ	BPJ1537797 ফটো উপলব্ধ	S2 431 নাম : অন ছেত্ৰী স্বামীৰ নাম: হেমন্ত ছেত্ৰী ঘৰ নং : 106 বয়স : 25 লিঙ্গ : মহিলা	CDZ0327304 ফটো উপলব্ধ	432 নাম : প্ৰীতি কালান্দি স্বামীৰ নাম: বিশ্বকমা কালান্দি ঘৰ নং : ১০৬ বয়স : 23 লিঙ্গ : মহিলা	BPJ1386044 ফটো উপলব্ধ
433 নাম : এবেলি বড়ো স্বামীৰ নাম: পদুৰাম বড়ো ঘৰ নং : ১০৭ বয়স : 67 লিঙ্গ : মহিলা	BPJ1537822 ফটো উপলব্ধ	434 নাম : ধনেশ্বৰী বড়ো পিতাৰ নাম: পঙ্কাল বসুমতাৰী ঘৰ নং : ১০৭ বয়স : 34 লিঙ্গ : মহিলা	BPJ1537844 ফটো উপলব্ধ	435 নাম : মনছা বড়ো পিতাৰ নাম: পদুৰাম বড়ো ঘৰ নং : 107 বয়স : 25 লিঙ্গ : মহিলা	BPJ0332890 ফটো উপলব্ধ
436 নাম : ললিত বড়ো পিতাৰ নাম: নৰিন বড়ো ঘৰ নং : ১০৯ বয়স : 72 লিঙ্গ : পুৰুষ	BPJ1537877 ফটো উপলব্ধ	437 নাম : জন বড়ো স্বামীৰ নাম: ললিত বড়ো ঘৰ নং : ১০৯ বয়স : 67 লিঙ্গ : মহিলা	BPJ1537888 ফটো উপলব্ধ	438 নাম : গৌৰাংগ বড়ো পিতাৰ নাম: ললিত বড়ো ঘৰ নং : ১০৯ বয়স : 31 লিঙ্গ : পুৰুষ	BPJ1542923 ফটো উপলব্ধ
439 নাম : সূচিলা বড়ো স্বামীৰ নাম: গৌৰাংগ বড়ো ঘৰ নং : ১০৯ বয়স : 31 লিঙ্গ : মহিলা	BPJ0552513 ফটো উপলব্ধ	R 440 নাম : চুচিলা বৰো স্বামীৰ নাম: গৌৰাংগ বৰো বৰো ঘৰ নং : ১১০ বয়স : 31 লিঙ্গ : মহিলা	BPJ0192310 ফটো উপলব্ধ	441 নাম : প্ৰবীন বড়ো পিতাৰ নাম: ভূৰাম বড়ো ঘৰ নং : ১১০ বয়স : 52 লিঙ্গ : পুৰুষ	BPJ1537902 ফটো উপলব্ধ
442 নাম : নিৰদা বড়ো পিতাৰ নাম: ভূৰাম বড়ো ঘৰ নং : ১১০ বয়স : 47 লিঙ্গ : মহিলা	BPJ1537913 ফটো উপলব্ধ	443 নাম : ধনেশ্বৰী বড়ো স্বামীৰ নাম: বংশী বসুমতাৰী ঘৰ নং : ১১০ বয়স : 40 লিঙ্গ : মহিলা	BPJ0194795 ফটো উপলব্ধ	444 নাম : তিলেশ্বৰ বড়ো পিতাৰ নাম: যোগেশ্বৰ বড়ো ঘৰ নং : ১১১ বয়স : 72 লিঙ্গ : পুৰুষ	BPJ1537924 ফটো উপলব্ধ
445 নাম : বাবুলী বড়ো স্বামীৰ নাম: তিলেশ্বৰ বড়ো ঘৰ নং : ১১১ বয়স : 69 লিঙ্গ : মহিলা	BPJ1537935 ফটো উপলব্ধ	446 নাম : নিৰ্মলা বড়ো পিতাৰ নাম: তিলেশ্বৰ বড়ো ঘৰ নং : ১১১ বয়স : 38 লিঙ্গ : মহিলা	BPJ1537946 ফটো উপলব্ধ	447 নাম : তুলেশ্বৰ বড়ো পিতাৰ নাম: বিহুতি ঘৰ নং : 111 বয়স : 36 লিঙ্গ : পুৰুষ	BPJ0336032 ফটো উপলব্ধ
448 নাম : অঞ্জনা বড়া স্বামীৰ নাম: তিলেশ্বৰ বড়ো ঘৰ নং : ১১১ বয়স : 30 লিঙ্গ : মহিলা	BPJ0202903 ফটো উপলব্ধ	449 নাম : ৰঞ্জনা ৰাভা স্বামীৰ নাম: সোনা ৰাভা ঘৰ নং : ১১১ বয়স : 29 লিঙ্গ : মহিলা	BPJ0215038 ফটো উপলব্ধ	450 নাম : সোমেশ্বৰ বসুমতাৰী পিতাৰ নাম: দেউৰা বসুমতাৰী ঘৰ নং : ১১২ বয়স : 72 লিঙ্গ : পুৰুষ	BPJ1537957 ফটো উপলব্ধ



451 নাম : কুন্তি বসুমতাৰী মাতৃৰ নাম: সৌমেশ্বৰ বসুমতাৰী ঘৰ নং : ১১২ বয়স : 68 লিঙ্গ : মহিলা	BPJ1537968 ফটো উপলব্ধ	452 নাম : বিবেন বসুমতাৰী পিতাৰ নাম: সৌমেশ্বৰ বসুমতাৰী ঘৰ নং : ১১২ বয়স : 49 লিঙ্গ : পুৰুষ	BPJ1537979 ফটো উপলব্ধ	R 453 নাম : গীতা চৌহান স্বামীৰ নাম: ৰোহিত চৌহান ঘৰ নং : 112 বয়স : 49 লিঙ্গ : মহিলা	BPJ6438068 ফটো উপলব্ধ
454 নাম : নানু বসুমতাৰী পিতাৰ নাম: সৌমেশ্বৰ বসুমতাৰী ঘৰ নং : ১১২ বয়স : 45 লিঙ্গ : পুৰুষ	BPJ1537980 ফটো উপলব্ধ	455 নাম : ৰীতা মহাহাৰী বসুমতাৰী স্বামীৰ নাম: নানু বসুমতাৰী ঘৰ নং : ১১২ বয়স : 37 লিঙ্গ : মহিলা	BPJ0413385 ফটো উপলব্ধ	456 নাম : বিমল বসুমতাৰী পিতাৰ নাম: ফণীৰাম বসুমতাৰী ঘৰ নং : ১১৩ বয়স : 57 লিঙ্গ : পুৰুষ	BPJ1538018 ফটো উপলব্ধ
457 নাম : থানেশ্বৰ বসুমতাৰী পিতাৰ নাম: ফনিৰ্বৰ বড়ো ঘৰ নং : ১১৩ বয়স : 52 লিঙ্গ : পুৰুষ	BPJ1538030 ফটো উপলব্ধ	458 নাম : ৰিণা বসুমতাৰী স্বামীৰ নাম: বিমল বসুমতাৰী ঘৰ নং : ১১৩ বয়স : 52 লিঙ্গ : মহিলা	BPJ1538029 ফটো উপলব্ধ	459 নাম : পূৰ্ণিমা বন্দু বসুমতাৰী স্বামীৰ নাম: থানেশ্বৰ বসুমতাৰী ঘৰ নং : ১১৩ বয়স : 40 লিঙ্গ : মহিলা	BPJ0411942 ফটো উপলব্ধ
460 নাম : অভিজিৎ বসুমতাৰী পিতাৰ নাম: বিমল বসুমতাৰী ঘৰ নং : ১১৩ বয়স : 31 লিঙ্গ : পুৰুষ	BPJ0014738 ফটো উপলব্ধ	461 নাম : নবজিত বসুমতাৰী পিতাৰ নাম: বিমল বসুমতাৰী ঘৰ নং : ১১৩ বয়স : 30 লিঙ্গ : পুৰুষ	BPJ0014837 ফটো উপলব্ধ	462 নাম : ফুলেশ্বৰী বড়ো স্বামীৰ নাম: ভদ্রেশ্বৰ বড়ো ঘৰ নং : ১১৪ বয়স : 65 লিঙ্গ : মহিলা	BPJ1538052 ফটো উপলব্ধ
463 নাম : জিতু বড়ো পিতাৰ নাম: ভদ্রেশ্বৰ বড়ো ঘৰ নং : ১১৪ বয়স : 40 লিঙ্গ : পুৰুষ	BPJ1538063 ফটো উপলব্ধ	464 নাম : ইলা বড়ো স্বামীৰ নাম: জিতু বড়ো ঘৰ নং : ১১৪ বয়স : 39 লিঙ্গ : মহিলা	BPJ1538074 ফটো উপলব্ধ	465 নাম : বিকাশ বড়ো পিতাৰ নাম: জিন্টু বড়ো ঘৰ নং : 114 বয়স : 20 লিঙ্গ : পুৰুষ	VTG0002154 ফটো উপলব্ধ
E 466 নাম : লোকেশ্বৰ বড়ো পিতাৰ নাম: ৰুণিকা বড়ো ঘৰ নং : ১১৫ বয়স : 87 লিঙ্গ : পুৰুষ	BPJ1538085 ফটো উপলব্ধ	467 নাম : ৰাজু বড়ো পিতাৰ নাম: লোকেশ্বৰ বড়ো ঘৰ নং : ১১৫ বয়স : 45 লিঙ্গ : পুৰুষ	BPJ1538096 ফটো উপলব্ধ	468 নাম : বকুল বড়ো পিতাৰ নাম: লোকেশ্বৰ বড়ো ঘৰ নং : ১১৫ বয়স : 43 লিঙ্গ : পুৰুষ	BPJ1538109 ফটো উপলব্ধ
469 নাম : মইনা বড়ো পিতাৰ নাম: লোকেশ্বৰ বড়ো ঘৰ নং : ১১৫ বয়স : 39 লিঙ্গ : মহিলা	BPJ1538110 ফটো উপলব্ধ	470 নাম : যোগেশ্বৰী বড়ো স্বামীৰ নাম: ৰাজু বড়ো ঘৰ নং : ১১৫ বয়স : 36 লিঙ্গ : মহিলা	BPJ0216895 ফটো উপলব্ধ	471 নাম : চুনিতা বড়ো স্বামীৰ নাম: বকুল বড়ো ঘৰ নং : 115 বয়স : 34 লিঙ্গ : মহিলা	BPJ0335240 ফটো উপলব্ধ
S 472 নাম : গায়ত্ৰী পাটীৰ পিতাৰ নাম: বিক্রম সসোনি ঘৰ নং : 115 বয়স : 29 লিঙ্গ : মহিলা	BPJ0576033 ফটো উপলব্ধ	473 নাম : দেৱজীত বড়ো পিতাৰ নাম: ৰাজু বড়ো ঘৰ নং : 115 বয়স : 20 লিঙ্গ : পুৰুষ	VTG0076703 ফটো উপলব্ধ	474 নাম : মিৰা বড়ো স্বামীৰ নাম: মোহন বড়ো ঘৰ নং : ১১৬ বয়স : 55 লিঙ্গ : মহিলা	BPJ1538132 ফটো উপলব্ধ
475 নাম : থগিৰাম বড়ো পিতাৰ নাম: বম্বৰ বড়ো ঘৰ নং : ১১৬ বয়স : 52 লিঙ্গ : পুৰুষ	BPJ1538143 ফটো উপলব্ধ	476 নাম : গোলাপি বড়ো স্বামীৰ নাম: থগিৰাম বড়ো ঘৰ নং : ১১৬ বয়স : 50 লিঙ্গ : মহিলা	BPJ1538154 ফটো উপলব্ধ	477 নাম : জুলেনু বড়ো পিতাৰ নাম: বম্বৰ বড়ো ঘৰ নং : ১১৬ বয়স : 49 লিঙ্গ : মহিলা	BPJ1538165 ফটো উপলব্ধ
478 নাম : চিতলী বড়ো স্বামীৰ নাম: জুলেন বড়ো ঘৰ নং : ১১৬ বয়স : 38 লিঙ্গ : মহিলা	BPJ0016618 ফটো উপলব্ধ	S 479 নাম : জয়শ্ৰী বড়ো স্বামীৰ নাম: মোহন বড়ো ঘৰ নং : ১১৬ বয়স : 36 লিঙ্গ : মহিলা	BPJ1538176 ফটো উপলব্ধ	480 নাম : ভাগ্যশ্ৰী বড়ো পিতাৰ নাম: ঠগীৰাম বড়ো ঘৰ নং : ১১৬ বয়স : 26 লিঙ্গ : মহিলা	BPJ0553313 ফটো উপলব্ধ



481 নাম : মেৰিনা বড়ো পিতাৰ নাম: মহন বড়ো ঘৰ নং : 116 বয়স : 21 লিঙ্গ : মহিলা	VGTO001883 ফটো উপলব্ধ	482 নাম : জোনাকী বড়ো স্বামীৰ নাম: বিৰাম বড়ো ঘৰ নং : 119 বয়স : 62 লিঙ্গ : মহিলা	BPJ1538187 ফটো উপলব্ধ	483 নাম : অমিত বড়ো মাতৃৰ নাম: জোনালী বড়ো ঘৰ নং : 119 বয়স : 23 লিঙ্গ : পুৰুষ	BPJ0415976 ফটো উপলব্ধ
484 নাম : বাসন্তী বড়ো স্বামীৰ নাম: গোপাল বড়ো ঘৰ নং : 118 বয়স : 62 লিঙ্গ : মহিলা	BPJ1538201 ফটো উপলব্ধ	485 নাম : নিৰেন বড়ো পিতাৰ নাম: গোপাল বড়ো ঘৰ নং : 118 বয়স : 28 লিঙ্গ : পুৰুষ	BPJ0233494 ফটো উপলব্ধ	486 নাম : খনেশ্বৰ বড়ো পিতাৰ নাম: মহিম বড়ো ঘৰ নং : 119 বয়স : 67 লিঙ্গ : পুৰুষ	BPJ1538212 ফটো উপলব্ধ
487 নাম : পুণ্যেশ্বৰী বড়ো স্বামীৰ নাম: খনেশ্বৰ বড়ো ঘৰ নং : 119 বয়স : 62 লিঙ্গ : মহিলা	BPJ1538223 ফটো উপলব্ধ	488 নাম : মিলন বড়ো পিতাৰ নাম: মহিৰাম বড়ো ঘৰ নং : 120 বয়স : 72 লিঙ্গ : পুৰুষ	BPJ1538234 ফটো উপলব্ধ	489 নাম : বেনুমা বড়ো পিতাৰ নাম: মিলন বড়ো ঘৰ নং : 120 বয়স : 47 লিঙ্গ : মহিলা	BPJ1538256 ফটো উপলব্ধ
490 নাম : প্ৰমিলা বড়ো পিতাৰ নাম: মিলন বড়ো ঘৰ নং : 120 বয়স : 40 লিঙ্গ : মহিলা	BPJ1538278 ফটো উপলব্ধ	491 নাম : পবিত্ৰ বড়ো পিতাৰ নাম: মিলন বড়ো ঘৰ নং : 120 বয়স : 34 লিঙ্গ : পুৰুষ	BPJ0220418 ফটো উপলব্ধ	492 নাম : গিৰিজা বড়ো স্বামীৰ নাম: পবিত্ৰ বড়ো ঘৰ নং : 120 বয়স : 28 লিঙ্গ : মহিলা	BPJ0220699 ফটো উপলব্ধ
493 নাম : মৈন বড়ো স্বামীৰ নাম: পবিত্ৰ বড়ো ঘৰ নং : 120 বয়স : 28 লিঙ্গ : মহিলা	BPJ1990597 ফটো উপলব্ধ	494 নাম : জিতেশ্বৰী বড়ো স্বামীৰ নাম: শুক্ৰেশ্বৰ বড়ো ঘৰ নং : 121 বয়স : 59 লিঙ্গ : মহিলা	BPJ1538314 ফটো উপলব্ধ	495 নাম : মমতা বড়ো পিতাৰ নাম: শুক্ৰেশ্বৰ বড়ো ঘৰ নং : 121 বয়স : 42 লিঙ্গ : মহিলা	BPJ1538325 ফটো উপলব্ধ
496 নাম : কনক বড়ো পিতাৰ নাম: লীলা বড়ো ঘৰ নং : 122 বয়স : 49 লিঙ্গ : পুৰুষ	BPJ1538347 ফটো উপলব্ধ	497 নাম : জিতেন্দ্ৰ বড়ো পিতাৰ নাম: লীলা বড়ো ঘৰ নং : 122 বয়স : 48 লিঙ্গ : পুৰুষ	BPJ1538369 ফটো উপলব্ধ	498 নাম : অৰ্চনা বড়ো স্বামীৰ নাম: জীতেন বড়ো ঘৰ নং : 122 বয়স : 45 লিঙ্গ : মহিলা	BPJ0187724 ফটো উপলব্ধ
499 নাম : দ্বৰি বড়ো স্বামীৰ নাম: কনক বড়ো ঘৰ নং : 122 বয়স : 45 লিঙ্গ : মহিলা	BPJ1538358 ফটো উপলব্ধ	500 নাম : অঞ্জলী বড়ো পিতাৰ নাম: কনক বড়ো ঘৰ নং : 122 বয়স : 26 লিঙ্গ : মহিলা	BPJ0553289 ফটো উপলব্ধ	501 নাম : নিৰু বড়ো স্বামীৰ নাম: চুৰেন বড়ো ঘৰ নং : 123 বয়স : 57 লিঙ্গ : মহিলা	BPJ1538370 ফটো উপলব্ধ
502 নাম : শুক্ৰেশ্বৰ বড়ো পিতাৰ নাম: চুৰেন বড়ো ঘৰ নং : 123 বয়স : 43 লিঙ্গ : পুৰুষ	BPJ1538381 ফটো উপলব্ধ	503 নাম : উদয় বড়ো পিতাৰ নাম: চুৰেন বড়ো ঘৰ নং : 123 বয়স : 40 লিঙ্গ : পুৰুষ	BPJ1538392 ফটো উপলব্ধ	504 নাম : অকন বড়ো পিতাৰ নাম: চুৰেন বড়ো ঘৰ নং : 123 বয়স : 34 লিঙ্গ : পুৰুষ	BPJ0197244 ফটো উপলব্ধ
505 নাম : মমী বসুমতাৰী স্বামীৰ নাম: চমু বসুমতাৰী ঘৰ নং : 123 বয়স : 30 লিঙ্গ : মহিলা	BPJ0233023 ফটো উপলব্ধ	506 নাম : জেতিমা বড়ো স্বামীৰ নাম: উদয় বড়ো ঘৰ নং : 123 বয়স : 29 লিঙ্গ : মহিলা	BPJ0222539 ফটো উপলব্ধ	507 নাম : নিৰ্মলা বড়ো মাতৃৰ নাম: নিৰু বড়ো ঘৰ নং : 123 বয়স : 28 লিঙ্গ : মহিলা	BPJ0553073 ফটো উপলব্ধ
508 নাম : চুৰেন কুমী পিতাৰ নাম: চমু কুমী ঘৰ নং : 128 বয়স : 62 লিঙ্গ : পুৰুষ	BPJ1538405 ফটো উপলব্ধ	509 নাম : বন চাওতাল পিতাৰ নাম: মঙ্গল চাওতাল ঘৰ নং : 128 বয়স : 29 লিঙ্গ : পুৰুষ	BPJ0223008 ফটো উপলব্ধ	510 নাম : জোগেশ্বৰ কুমী পিতাৰ নাম: চুৰেন কুমী ঘৰ নং : 128 বয়স : 24 লিঙ্গ : পুৰুষ	BPJ0409284 ফটো উপলব্ধ



511 নাম : অনিতা বেদীয়া কুমী স্বামীৰ নাম: যোগেশ্বৰ কুমী ঘৰ নং : ১২৪ বয়স : 22 লিঙ্গ : মহিলা	BPJ2017838 ফটো উপলব্ধ	512 নাম : টুপিৰাম কুমী পিতাৰ নাম: বান্ধীনা কুমী ঘৰ নং : ১২৫ বয়স : 54 লিঙ্গ : পুৰুষ	BPJ1538449 ফটো উপলব্ধ	513 নাম : দেবৰ কুমী পিতাৰ নাম: কাৰ্তিক কুমী ঘৰ নং : ১২৫ বয়স : 41 লিঙ্গ : পুৰুষ	BPJ1538461 ফটো উপলব্ধ
514 নাম : গোপেশ্বৰী চাওঁতাল স্বামীৰ নাম: তৰহ চাওঁতাল ঘৰ নং : ১২৭ বয়স : 57 লিঙ্গ : মহিলা	BPJ1538483 ফটো উপলব্ধ	515 নাম : বাতিৰাম চাওঁতাল পিতাৰ নাম: চুতু চাওঁতাল ঘৰ নং : ১২৭ বয়স : 57 লিঙ্গ : পুৰুষ	BPJ1538494 ফটো উপলব্ধ	516 নাম : নকুল চাওঁতাল পিতাৰ নাম: তৰহ চাওঁতাল ঘৰ নং : ১২৭ বয়স : 29 লিঙ্গ : পুৰুষ	BPJ0202572 ফটো উপলব্ধ
517 নাম : মুকুল চাওঁতাল পিতাৰ নাম: ৰতিৰাম চাওঁতাল ঘৰ নং : 127 বয়স : 28 লিঙ্গ : পুৰুষ	BPJ0233502 ফটো উপলব্ধ	518 নাম : চুমিতা চাওঁতাল স্বামীৰ নাম: নকুল চাওঁতাল ঘৰ নং : ১২৭ বয়স : 27 লিঙ্গ : মহিলা	BPJ0414359 ফটো উপলব্ধ	519 নাম : তৰামনি চাওঁতাল স্বামীৰ নাম: মুকুল চাওঁতাল ঘৰ নং : ১২৭ বয়স : 27 লিঙ্গ : মহিলা	BPJ1342724 ফটো উপলব্ধ
520 নাম : ববিতা কুমী স্বামীৰ নাম: আনন্দ কুমী ঘৰ নং : 127 বয়স : 27 লিঙ্গ : মহিলা	VGT0078295 ফটো উপলব্ধ	521 নাম : মতিলাল চাওঁতাল পিতাৰ নাম: পুনুবা চাওঁতাল ঘৰ নং : ১২৮ বয়স : 62 লিঙ্গ : মহিলা	BPJ1538529 ফটো উপলব্ধ	522 নাম : হলেশ্বৰী চাওঁতাল স্বামীৰ নাম: মতিলাল চাওঁতাল ঘৰ নং : ১২৮ বয়স : 55 লিঙ্গ : মহিলা	BPJ1538530 ফটো উপলব্ধ
S 523 নাম : দেবাৰী চাওঁতাল স্বামীৰ নাম: জিতেন চাওঁতাল ঘৰ নং : ১২৮ বয়স : 81 লিঙ্গ : মহিলা	BPJ0414557 ফটো উপলব্ধ	524 নাম : চনিতা চাওঁতাল পিতাৰ নাম: মংগল চাওঁতাল ঘৰ নং : ১২৮ বয়স : 27 লিঙ্গ : মহিলা	BPJ0414516 ফটো উপলব্ধ	525 নাম : জিতেন চাওঁতাল পিতাৰ নাম: মংগল চাওঁতাল ঘৰ নং : ১২৮ বয়স : 26 লিঙ্গ : পুৰুষ	BPJ0409854 ফটো উপলব্ধ
526 নাম : চিৰা চাওঁতাল পিতাৰ নাম: মঙ্গল চাওঁতাল ঘৰ নং : 128 বয়স : 22 লিঙ্গ : পুৰুষ	VGT0134957 ফটো উপলব্ধ	527 নাম : বিৰ্চা চাওঁতাল পিতাৰ নাম: কান্দা চাওঁতাল ঘৰ নং : ১২৯ বয়স : 57 লিঙ্গ : পুৰুষ	BPJ1538552 ফটো উপলব্ধ	528 নাম : বিৰ্চি চাওঁতাল স্বামীৰ নাম: বিৰ্চা চাওঁতাল ঘৰ নং : ১২৯ বয়স : 52 লিঙ্গ : মহিলা	BPJ1538563 ফটো উপলব্ধ
529 নাম : বিষ্ণু হেমৰম পিতাৰ নাম: বিৰ্চা হেমৰম ঘৰ নং : ১২৯ বয়স : 30 লিঙ্গ : পুৰুষ	BPJ0187534 ফটো উপলব্ধ	530 নাম : সুনিতা হেমৰম স্বামীৰ নাম: বিষ্ণু হেমৰম ঘৰ নং : ১২৯ বয়স : 25 লিঙ্গ : মহিলা	BPJ1385533 ফটো উপলব্ধ	531 নাম : বুধনী চাওঁতাল স্বামীৰ নাম: বুধৰাম চাওঁতাল ঘৰ নং : ১৩০ বয়স : 57 লিঙ্গ : মহিলা	BPJ1538585 ফটো উপলব্ধ
532 নাম : জিউৰা চাওঁতাল মাতৃৰ নাম: বুধনী চাওঁতাল ঘৰ নং : ১৩০ বয়স : 37 লিঙ্গ : পুৰুষ	BPJ0226795 ফটো উপলব্ধ	533 নাম : বিৰ্ছা কুমী পিতাৰ নাম: দুবৰাজ কুমী ঘৰ নং : ১৩১ বয়স : 62 লিঙ্গ : পুৰুষ	BPJ1538609 ফটো উপলব্ধ	534 নাম : মঙুল কুমী পিতাৰ নাম: দুবৰাজ কুমী ঘৰ নং : ১৩১ বয়স : 53 লিঙ্গ : পুৰুষ	BPJ1538621 ফটো উপলব্ধ
535 নাম : বিমলা কুমী স্বামীৰ নাম: কাৰ্তিক কুমী ঘৰ নং : 131 বয়স : 49 লিঙ্গ : মহিলা	VGT0001354 ফটো উপলব্ধ	536 নাম : মণ্টু কুমী পিতাৰ নাম: দুবৰাজ কুমী ঘৰ নং : ১৩১ বয়স : 48 লিঙ্গ : পুৰুষ	BPJ1538632 ফটো উপলব্ধ	537 নাম : যমুনা কুমী স্বামীৰ নাম: মণ্টু কুমী ঘৰ নং : ১৩১ বয়স : 45 লিঙ্গ : মহিলা	BPJ1538643 ফটো উপলব্ধ
538 নাম : কাৰ্তিক কুমী পিতাৰ নাম: বিৰ্ছা কুমী ঘৰ নং : ১৩১ বয়স : 45 লিঙ্গ : পুৰুষ	BPJ1538610 ফটো উপলব্ধ	539 নাম : ৰঞ্জিত কুমী পিতাৰ নাম: দুবৰাজ কুমী ঘৰ নং : ১৩১ বয়স : 45 লিঙ্গ : পুৰুষ	BPJ1538654 ফটো উপলব্ধ	540 নাম : দেবন্তী কুমী স্বামীৰ নাম: কাৰ্তিক কুমী ঘৰ নং : ১৩১ বয়স : 41 লিঙ্গ : মহিলা	BPJ1538665 ফটো উপলব্ধ



541 নাম : মিন কুমী স্বামীৰ নাম : ৰঞ্জিত কুমী ঘৰ নং : ১৩১ বয়স : 39 লিঙ্গ : মহিলা	BPJ1538676 ফটো উপলব্ধ	542 নাম : সাবিত্ৰী কুমি স্বামীৰ নাম : মঙলু কুমি ঘৰ নং : ১৩১ বয়স : 36 লিঙ্গ : মহিলা	BPJ1542763 ফটো উপলব্ধ	543 নাম : ৰীতা কুমী পিতাৰ নাম : মন্টু কুমী ঘৰ নং : 131 বয়স : 27 লিঙ্গ : মহিলা	BPJ0338442 ফটো উপলব্ধ
544 নাম : প্ৰদীপ কুমী পিতাৰ নাম : মন্টু কুমী ঘৰ নং : ১৩১ বয়স : 27 লিঙ্গ : পুৰুষ	BPJ0552877 ফটো উপলব্ধ	545 নাম : ৰবি চাওঁতাল পিতাৰ নাম : চমৰা চাওঁতাল ঘৰ নং : ১৩২ বয়স : 62 লিঙ্গ : পুৰুষ	BPJ1538687 ফটো উপলব্ধ	546 নাম : ছুবধনী চাওঁতাল স্বামীৰ নাম : ৰবি চাওঁতাল ঘৰ নং : ১৩২ বয়স : 57 লিঙ্গ : মহিলা	BPJ1538698 ফটো উপলব্ধ
547 নাম : লিলি চাওঁতাল স্বামীৰ নাম : চুনিৰাম চাওঁতাল ঘৰ নং : ১৩২ বয়স : 45 লিঙ্গ : মহিলা	BPJ1538712 ফটো উপলব্ধ	548 নাম : অজয় চাওঁতাল পিতাৰ নাম : ৰবি চাওঁতাল ঘৰ নং : 132 বয়স : 28 লিঙ্গ : পুৰুষ	BPJ0233510 ফটো উপলব্ধ	549 নাম : মমী চাওঁতাল স্বামীৰ নাম : অজয় চাওঁতাল ঘৰ নং : ১৩২ বয়স : 26 লিঙ্গ : মহিলা	BPJ0552562 ফটো উপলব্ধ
550 নাম : জোনালী চাওঁতাল পিতাৰ নাম : চুনিৰাম চাওঁতাল ঘৰ নং : 132 বয়স : 22 লিঙ্গ : মহিলা	VGT0002014 ফটো উপলব্ধ	E 551 নাম : চুফা চাওঁতাল পিতাৰ নাম : চমৰা চাওঁতাল ঘৰ নং : ১৩৩ বয়স : 67 লিঙ্গ : পুৰুষ	BPJ1538723 ফটো উপলব্ধ	552 নাম : বুধনাথ চাওঁতাল পিতাৰ নাম : চুফা চাওঁতাল ঘৰ নং : ১৩৩ বয়স : 33 লিঙ্গ : পুৰুষ	BPJ0553156 ফটো উপলব্ধ
553 নাম : দেবা চাওঁতাল পিতাৰ নাম : চমৰা চাওঁতাল ঘৰ নং : ১৩৪ বয়স : 67 লিঙ্গ : পুৰুষ	BPJ1538778 ফটো উপলব্ধ	554 নাম : জিতু চাওঁতাল পিতাৰ নাম : দেবা চাওঁতাল ঘৰ নং : ১৩৪ বয়স : 38 লিঙ্গ : পুৰুষ	BPJ1538790 ফটো উপলব্ধ	555 নাম : নিতু চাওঁতাল পিতাৰ নাম : দেৱা চাওঁতাল ঘৰ নং : ১৩৪ বয়স : 34 লিঙ্গ : পুৰুষ	BPJ0193482 ফটো উপলব্ধ
556 নাম : বিপিন চাওঁতাল পিতাৰ নাম : দেৱা চাওঁতাল ঘৰ নং : ১৩৪ বয়স : 31 লিঙ্গ : পুৰুষ	BPJ1974294 ফটো উপলব্ধ	557 নাম : লখি চাওঁতাল পিতাৰ নাম : দেৱা চাওঁতাল ঘৰ নং : ১৩৪ বয়স : 31 লিঙ্গ : পুৰুষ	BPJ1974307 ফটো উপলব্ধ	558 নাম : কল্পনা চাওঁতাল স্বামীৰ নাম : বিপিন চাওঁতাল ঘৰ নং : ১৩৪ বয়স : 30 লিঙ্গ : মহিলা	BPJ0034298 ফটো উপলব্ধ
559 নাম : মনি চাওঁতাল স্বামীৰ নাম : নিতু চাওঁতাল ঘৰ নং : ১৩৪ বয়স : 30 লিঙ্গ : মহিলা	BPJ0552703 ফটো উপলব্ধ	560 নাম : প্ৰভা চাওঁতাল স্বামীৰ নাম : লক্ষ্মী চাওঁতাল ঘৰ নং : 134 বয়স : 27 লিঙ্গ : মহিলা	BPJ0335331 ফটো উপলব্ধ	561 নাম : চিৰতী মেচ স্বামীৰ নাম : খগেন্দ্ৰ মেচ ঘৰ নং : ১৩৫ বয়স : 67 লিঙ্গ : মহিলা	BPJ1538814 ফটো উপলব্ধ
562 নাম : দেবেশ্বৰ মেচ পিতাৰ নাম : খগেন্দ্ৰ মেচ ঘৰ নং : ১৩৫ বয়স : 44 লিঙ্গ : পুৰুষ	BPJ1538825 ফটো উপলব্ধ	563 নাম : লালসিং মেচ পিতাৰ নাম : খগেন্দ্ৰ মেচ ঘৰ নং : ১৩৫ বয়স : 40 লিঙ্গ : পুৰুষ	BPJ1538836 ফটো উপলব্ধ	564 নাম : ৰনালী মেছ স্বামীৰ নাম : লালসিং মেছ ঘৰ নং : ১৩৫ বয়স : 37 লিঙ্গ : মহিলা	BPJ0552760 ফটো উপলব্ধ
565 নাম : কুশল মেচ পিতাৰ নাম : খগেন্দ্ৰ মেচ ঘৰ নং : ১৩৫ বয়স : 34 লিঙ্গ : পুৰুষ	BPJ1538858 ফটো উপলব্ধ	566 নাম : উম্পিনা মেচ স্বামীৰ নাম : দেবেশ্বৰ মেচ ঘৰ নং : ১৩৫ বয়স : 33 লিঙ্গ : মহিলা	BPJ1974227 ফটো উপলব্ধ	567 নাম : গোবিন চুড়ু পিতাৰ নাম : লখু চুড়ু ঘৰ নং : 135 বয়স : 31 লিঙ্গ : পুৰুষ	BPJ0047308 ফটো উপলব্ধ
568 নাম : সীমা বড়ো স্বামীৰ নাম : কুশল মেছ ঘৰ নং : 135 বয়স : 31 লিঙ্গ : মহিলা	VGT0001867 ফটো উপলব্ধ	569 নাম : সুনৈ মেচ স্বামীৰ নাম : উমেশ মেচ ঘৰ নং : ১৩৬ বয়স : 72 লিঙ্গ : মহিলা	BPJ1538869 ফটো উপলব্ধ	570 নাম : দামোদৰ মেচ পিতাৰ নাম : উমেশ মেচ ঘৰ নং : ১৩৬ বয়স : 45 লিঙ্গ : পুৰুষ	BPJ1538870 ফটো উপলব্ধ



571 নাম : পৰ্বী মেছ স্বামীৰ নাম: দামোদৰ মেছ ঘৰ নং : 136 বয়স : 40 লিঙ্গ : মহিলা	BPJ1542887 ফটো উপলব্ধ	572 নাম : কল্যান সিং মেছ পিতাৰ নাম: দামোদৰ মেছ ঘৰ নং : 136 বয়স : 19 লিঙ্গ : পুৰুষ	VG0080796 ফটো উপলব্ধ	573 নাম : ডুগ্ৰা চাওঁতাল পিতাৰ নাম: ডুগ্ৰা চাওঁতাল ঘৰ নং : 139 বয়স : 62 লিঙ্গ : পুৰুষ	BPJ1538881 ফটো উপলব্ধ
574 নাম : আৰতী চাওঁতাল পিতাৰ নাম: ডুগ্ৰা চাওঁতাল ঘৰ নং : 139 বয়স : 33 লিঙ্গ : মহিলা	BPJ0196311 ফটো উপলব্ধ	575 নাম : মঙ্গল চাওঁতাল পিতাৰ নাম: ডুগ্ৰা চাওঁতাল ঘৰ নং : 139 বয়স : 27 লিঙ্গ : পুৰুষ	BPJ0553180 ফটো উপলব্ধ	576 নাম : দেবা চাওঁতাল পিতাৰ নাম: ডুগ্ৰা চাওঁতাল ঘৰ নং : 139 বয়স : 27 লিঙ্গ : পুৰুষ	BPJ0410282 ফটো উপলব্ধ
577 নাম : চুনিলাল চাওঁতাল পিতাৰ নাম: চুফ্ৰাম চাওঁতাল ঘৰ নং : 138 বয়স : 67 লিঙ্গ : পুৰুষ	BPJ1538905 ফটো উপলব্ধ	578 নাম : হেমচন্দ্ৰ কালান্দি পিতাৰ নাম: সুৰেশ কালান্দি ঘৰ নং : 138 বয়স : 46 লিঙ্গ : পুৰুষ	BPJ1538938 ফটো উপলব্ধ	579 নাম : কৰমতি কালান্দি স্বামীৰ নাম: হেমচন্দ্ৰ কালান্দি ঘৰ নং : 138 বয়স : 44 লিঙ্গ : মহিলা	BPJ1538949 ফটো উপলব্ধ
580 নাম : কৃষ্ণ কালান্দি পিতাৰ নাম: সুৰেশ কালান্দি ঘৰ নং : 138 বয়স : 40 লিঙ্গ : পুৰুষ	BPJ1538950 ফটো উপলব্ধ	581 নাম : চুনিতা কালান্দি স্বামীৰ নাম: কৃষ্ণ কালান্দি ঘৰ নং : 138 বয়স : 40 লিঙ্গ : মহিলা	BPJ0196543 ফটো উপলব্ধ	582 নাম : অজয় কালিন্দী পিতাৰ নাম: বিছা কালিন্দী ঘৰ নং : 138 বয়স : 34 লিঙ্গ : পুৰুষ	BPJ0194571 ফটো উপলব্ধ
583 নাম : অনিতা কালান্দি পিতাৰ নাম: অজয় কালান্দি ঘৰ নং : 138 বয়স : 29 লিঙ্গ : মহিলা	BPJ0196741 ফটো উপলব্ধ	584 নাম : সঞ্জয় কালান্দি পিতাৰ নাম: সুৰেশ কালান্দি ঘৰ নং : 138 বয়স : 28 লিঙ্গ : পুৰুষ	BPJ0553172 ফটো উপলব্ধ	585 নাম : বিশ্বকৰ্মা কালান্দি পিতাৰ নাম: সুৰেশ কালান্দি ঘৰ নং : 138 বয়স : 24 লিঙ্গ : পুৰুষ	BPJ0581603 ফটো উপলব্ধ
586 নাম : জয়সিং কালান্দি পিতাৰ নাম: চুফ্ৰা কালান্দি ঘৰ নং : 138 বয়স : 24 লিঙ্গ : পুৰুষ	BPJ0581611 ফটো উপলব্ধ	587 নাম : বিছা কালান্দি পিতাৰ নাম: সনাতন কালান্দি ঘৰ নং : 180 বয়স : 62 লিঙ্গ : পুৰুষ	BPJ1538961 ফটো উপলব্ধ	588 নাম : প্ৰশান্ত মেছ পিতাৰ নাম: উমেশ মেছ ঘৰ নং : 180 বয়স : 47 লিঙ্গ : পুৰুষ	BPJ1538994 ফটো উপলব্ধ
589 নাম : ৰমী মেছ স্বামীৰ নাম: প্ৰশান্ত মেছ ঘৰ নং : 180 বয়স : 39 লিঙ্গ : মহিলা	BPJ1538972 ফটো উপলব্ধ	590 নাম : কিশান কালান্দি পিতাৰ নাম: লুলু কালান্দি ঘৰ নং : 181 বয়স : 54 লিঙ্গ : পুৰুষ	BPJ1539000 ফটো উপলব্ধ	591 নাম : লক্ষী কালান্দি স্বামীৰ নাম: কিশান কালান্দি ঘৰ নং : 181 বয়স : 52 লিঙ্গ : মহিলা	BPJ1539011 ফটো উপলব্ধ
592 নাম : গোপাল কালান্দি পিতাৰ নাম: কিশাণ কালান্দি ঘৰ নং : 181 বয়স : 31 লিঙ্গ : পুৰুষ	BPJ0201301 ফটো উপলব্ধ	593 নাম : যমুনা ভূমিজ স্বামীৰ নাম: গোপাল কালান্দি ঘৰ নং : 141 বয়স : 24 লিঙ্গ : মহিলা	VG0001958 ফটো উপলব্ধ	594 নাম : ৰঞ্জন কালান্দি পিতাৰ নাম: কিশাণ কালান্দি ঘৰ নং : 141 বয়স : 22 লিঙ্গ : পুৰুষ	BPJ1990688 ফটো উপলব্ধ
595 নাম : পতু চাওঁতাল পিতাৰ নাম: কান্দু চাওঁতাল ঘৰ নং : 182 বয়স : 57 লিঙ্গ : মহিলা	BPJ1539044 ফটো উপলব্ধ	596 নাম : নিতেশ্বৰ চাওঁতাল পিতাৰ নাম: তুকা চাওঁতাল ঘৰ নং : 182 বয়স : 28 লিঙ্গ : পুৰুষ	BPJ0201251 ফটো উপলব্ধ	597 নাম : অনীতা সাৰতাল স্বামীৰ নাম: নিতেশ্বৰ সাৰতাল ঘৰ নং : 142 বয়স : 26 লিঙ্গ : মহিলা	BPJ1995679 ফটো উপলব্ধ
598 নাম : ৰবেন চাওঁতাল পিতাৰ নাম: তুকা চাওঁতাল ঘৰ নং : 182 বয়স : 25 লিঙ্গ : পুৰুষ	BPJ0553230 ফটো উপলব্ধ	599 নাম : মহেশ চাওঁতাল পিতাৰ নাম: তুকা চাওঁতাল ঘৰ নং : 142 বয়স : 22 লিঙ্গ : পুৰুষ	VG0001974 ফটো উপলব্ধ	600 নাম : পৰী চাওঁতাল স্বামীৰ নাম: ৰবেন চাওঁতাল ঘৰ নং : 142 বয়স : 22 লিঙ্গ : মহিলা	VG0002006 ফটো উপলব্ধ



601 নাম : ধনবান্ধ হেমৰম পিতাৰ নাম: লাধিয়া হেমৰম ঘৰ নং : 183 বয়স : 67 লিঙ্গ : পুৰুষ	BPJ1539055 ফটো উপলব্ধ	602 নাম : চান হেমৰম স্বামীৰ নাম: ধনু হেমৰম ঘৰ নং : 183 বয়স : 62 লিঙ্গ : মহিলা	BPJ1539066 ফটো উপলব্ধ	603 নাম : চাবিত্ৰী হেমৰম স্বামীৰ নাম: দিৰ্জেন হেমৰম ঘৰ নং : 183 বয়স : 31 লিঙ্গ : মহিলা	BPJ0187831 ফটো উপলব্ধ
604 নাম : ডিৰ্জেন হেমৰম পিতাৰ নাম: ধনুৰাম হেমৰম ঘৰ নং : 183 বয়স : 30 লিঙ্গ : পুৰুষ	BPJ0194860 ফটো উপলব্ধ	605 নাম : লালবাবু হেমৰম পিতাৰ নাম: ধনুৰাম হেমৰম ঘৰ নং : 183 বয়স : 29 লিঙ্গ : পুৰুষ	BPJ0202374 ফটো উপলব্ধ	606 নাম : অষ্টমী চাওতাল স্বামীৰ নাম: লালবাবু হেমৰম ঘৰ নং : 143 বয়স : 27 লিঙ্গ : মহিলা	VTG0001933 ফটো উপলব্ধ
607 নাম : মিন মিৰ্ধা স্বামীৰ নাম: ভৰত মিৰ্ধা ঘৰ নং : 188 বয়স : 49 লিঙ্গ : মহিলা	BPJ1539088 ফটো উপলব্ধ	608 নাম : মায়্যা মিৰ্ধা মিৰ্ধা স্বামীৰ নাম: ভৰত মিৰ্ধা ঘৰ নং : 188 বয়স : 39 লিঙ্গ : মহিলা	BPJ0233429 ফটো উপলব্ধ	609 নাম : কৰুণা মিৰ্ধা স্বামীৰ নাম: শৰত মিৰ্ধা ঘৰ নং : 185 বয়স : 52 লিঙ্গ : মহিলা	BPJ1539102 ফটো উপলব্ধ
610 নাম : জগদিশ মিৰ্ধা পিতাৰ নাম: শৰত মিৰ্ধা ঘৰ নং : 185 বয়স : 32 লিঙ্গ : পুৰুষ	BPJ0411033 ফটো উপলব্ধ	611 নাম : সারন মিৰ্ধা পিতাৰ নাম: শৰত মিৰ্ধা ঘৰ নং : 145 বয়স : 20 লিঙ্গ : পুৰুষ	VTG0026336 ফটো উপলব্ধ	E 612 নাম : কমলেশ্বৰী মিৰ্ধা স্বামীৰ নাম: বলৰাম মিৰ্ধা ঘৰ নং : 186 বয়স : 72 লিঙ্গ : মহিলা	BPJ1539135 ফটো উপলব্ধ
613 নাম : অম্ব মিৰ্ধা পিতাৰ নাম: বলৰাম মিৰ্ধা ঘৰ নং : 186 বয়স : 52 লিঙ্গ : পুৰুষ	BPJ1539113 ফটো উপলব্ধ	614 নাম : ৰূপা মিৰ্ধা স্বামীৰ নাম: অম্ব মিৰ্ধা ঘৰ নং : 186 বয়স : 50 লিঙ্গ : মহিলা	BPJ1539124 ফটো উপলব্ধ	615 নাম : বাদল মিৰ্ধা পিতাৰ নাম: মাতলু মিৰ্ধা ঘৰ নং : 189 বয়স : 74 লিঙ্গ : পুৰুষ	BPJ1539146 ফটো উপলব্ধ
616 নাম : সৰস্বতী মিৰ্ধা স্বামীৰ নাম: বাদল মিৰ্ধা ঘৰ নং : 189 বয়স : 69 লিঙ্গ : মহিলা	BPJ1539157 ফটো উপলব্ধ	617 নাম : বীৰেন মিৰ্ধা পিতাৰ নাম: বাদল মিৰ্ধা ঘৰ নং : 189 বয়স : 49 লিঙ্গ : পুৰুষ	BPJ1539168 ফটো উপলব্ধ	618 নাম : তুলসী মিৰ্ধা স্বামীৰ নাম: বীৰেন মিৰ্ধা ঘৰ নং : 189 বয়স : 45 লিঙ্গ : মহিলা	BPJ1539179 ফটো উপলব্ধ
619 নাম : মাধব মিৰ্ধা পিতাৰ নাম: বাদল মিৰ্ধা ঘৰ নং : 189 বয়স : 42 লিঙ্গ : পুৰুষ	BPJ1539180 ফটো উপলব্ধ	620 নাম : দেবাবাম টুডু পিতাৰ নাম: চুকুৰী টুডু ঘৰ নং : 188 বয়স : 53 লিঙ্গ : পুৰুষ	BPJ1539204 ফটো উপলব্ধ	621 নাম : চুমী চাওতাল স্বামীৰ নাম: ৰাজেশ টুডু ঘৰ নং : 148 বয়স : 32 লিঙ্গ : মহিলা	VTG0001966 ফটো উপলব্ধ
622 নাম : ৰাজেশ টুডু পিতাৰ নাম: দেবাবাম টুডু ঘৰ নং : 188 বয়স : 25 লিঙ্গ : পুৰুষ	BPJ0409516 ফটো উপলব্ধ	623 নাম : নিৰ্মল টুডু পিতাৰ নাম: বুধৰাম টুডু ঘৰ নং : 188 বয়স : 51 লিঙ্গ : পুৰুষ	BPJ1539215 ফটো উপলব্ধ	624 নাম : আৰতী টুডু স্বামীৰ নাম: নিৰ্মল টুডু ঘৰ নং : 188 বয়স : 47 লিঙ্গ : মহিলা	BPJ1539226 ফটো উপলব্ধ
625 নাম : ভদাই টুডু পিতাৰ নাম: বুধৰাম টুডু ঘৰ নং : 188 বয়স : 42 লিঙ্গ : পুৰুষ	BPJ1539248 ফটো উপলব্ধ	626 নাম : ফুলমনি টুডু স্বামীৰ নাম: ভদাই টুডু ঘৰ নং : 188 বয়স : 39 লিঙ্গ : মহিলা	BPJ1539259 ফটো উপলব্ধ	627 নাম : ৰাজেশ টুডু পিতাৰ নাম: বুধৰাম টুডু ঘৰ নং : 188 বয়স : 39 লিঙ্গ : পুৰুষ	BPJ1539260 ফটো উপলব্ধ
628 নাম : মলোতী টুডু স্বামীৰ নাম: ৰাজেশ টুডু ঘৰ নং : 188 বয়স : 36 লিঙ্গ : মহিলা	BPJ0235069 ফটো উপলব্ধ	629 নাম : বেংবা টুডু পিতাৰ নাম: দেবা টুডু ঘৰ নং : 150 বয়স : 70 লিঙ্গ : পুৰুষ	BPJ1539271 ফটো উপলব্ধ	630 নাম : জয়া টুডু স্বামীৰ নাম: বিহা টুডু ঘৰ নং : 150 বয়স : 42 লিঙ্গ : মহিলা	BPJ1539293 ফটো উপলব্ধ



631 নাম : প্ৰবীন টুডু পিতাৰ নাম: বেঁৰা টুডু ঘৰ নং : 150 বয়স : 30 লিঙ্গ : পুৰুষ	BPJ0334771 ফটো উপলব্ধ	632 নাম : কল্পনা টুডু পিতাৰ নাম: বাঁৰা টুডু ঘৰ নং : 150 বয়স : 25 লিঙ্গ : মহিলা	BPJ0232553 ফটো উপলব্ধ	633 নাম : মনেশ্বৰী চাওতাল স্বামীৰ নাম: প্ৰবীন টুডু ঘৰ নং : 150 বয়স : 23 লিঙ্গ : মহিলা	VGT0001982 ফটো উপলব্ধ
634 নাম : সুজিত টুডু পিতাৰ নাম: বিহা টুডু ঘৰ নং : 150 বয়স : 19 লিঙ্গ : পুৰুষ	VGT0105569 ফটো উপলব্ধ	635 নাম : ধেনবু চৰেন স্বামীৰ নাম: গন্ধা চৰেন ঘৰ নং : 151 বয়স : 72 লিঙ্গ : মহিলা	BPJ1539306 ফটো উপলব্ধ	636 নাম : নিৰঞ্জন চৰেন পিতাৰ নাম: গন্ধা চৰেন ঘৰ নং : 151 বয়স : 52 লিঙ্গ : পুৰুষ	BPJ1539317 ফটো উপলব্ধ
637 নাম : খাত্ৰা চৰেন পিতাৰ নাম: গন্ধা চৰেন ঘৰ নং : 151 বয়স : 45 লিঙ্গ : পুৰুষ	BPJ1539340 ফটো উপলব্ধ	638 নাম : বাহামণি চৰেন স্বামীৰ নাম: খাত্ৰা চৰেন ঘৰ নং : 151 বয়স : 39 লিঙ্গ : মহিলা	BPJ0552869 ফটো উপলব্ধ	639 নাম : বিষ্ণু চৰেন পিতাৰ নাম: ধেনুৱা চৰেন ঘৰ নং : 151 বয়স : 33 লিঙ্গ : পুৰুষ	BPJ0200725 ফটো উপলব্ধ
640 নাম : পংকজ চৰেন পিতাৰ নাম: নিৰঞ্জন চৰেন ঘৰ নং : 151 বয়স : 20 লিঙ্গ : পুৰুষ	VGT0061259 ফটো উপলব্ধ	641 নাম : লক্ষু টুডু পিতাৰ নাম: সীতাৰাম টুডু ঘৰ নং : 152 বয়স : 62 লিঙ্গ : পুৰুষ	BPJ1539351 ফটো উপলব্ধ	642 নাম : চুমী সন্তাল স্বামীৰ নাম: লক্ষু সন্তাল ঘৰ নং : 152 বয়স : 57 লিঙ্গ : মহিলা	BPJ1539362 ফটো উপলব্ধ
643 নাম : বিহী টুডু পিতাৰ নাম: সীতাৰাম টুডু ঘৰ নং : 152 বয়স : 49 লিঙ্গ : মহিলা	BPJ1539373 ফটো উপলব্ধ	644 নাম : দিগন্ত চাওতাল পিতাৰ নাম: লমু চাওতাল ঘৰ নং : 152 বয়স : 31 লিঙ্গ : পুৰুষ	BPJ0047316 ফটো উপলব্ধ	645 নাম : সুনিতা চাওতাল স্বামীৰ নাম: দিগন্ত চাওতাল ঘৰ নং : 152 বয়স : 27 লিঙ্গ : মহিলা	BPJ1302736 ফটো উপলব্ধ
646 নাম : অচিনী চাওতাল পিতাৰ নাম: লুখু চাওতাল ঘৰ নং : 152 বয়স : 26 লিঙ্গ : মহিলা	BPJ0553354 ফটো উপলব্ধ	647 নাম : মৌচুমী চাওতাল স্বামীৰ নাম: আসিন চাওতাল ঘৰ নং : 152 বয়স : 26 লিঙ্গ : মহিলা	BPJ1374453 ফটো উপলব্ধ	648 নাম : আচিন চাওতাল পিতাৰ নাম: লুখু চাওতাল ঘৰ নং : 152 বয়স : 25 লিঙ্গ : পুৰুষ	BPJ0337501 ফটো উপলব্ধ
649 নাম : জ্যোতি চাওতাল পিতাৰ নাম: লুখু চাওতাল ঘৰ নং : 152 বয়স : 25 লিঙ্গ : পুৰুষ	BPJ0552810 ফটো উপলব্ধ	650 নাম : জিতেন টুডু পিতাৰ নাম: লুকু টুডু ঘৰ নং : 152 বয়স : 25 লিঙ্গ : পুৰুষ	VGT0005512 ফটো উপলব্ধ	651 নাম : শঙ্কৰ মাৰি পিতাৰ নাম: চুনিলাল মাৰি ঘৰ নং : 153 বয়স : 56 লিঙ্গ : পুৰুষ	BPJ1539384 ফটো উপলব্ধ
652 নাম : মানসিং মাৰি পিতাৰ নাম: চুনিলাল মাৰি ঘৰ নং : 153 বয়স : 54 লিঙ্গ : পুৰুষ	BPJ1539408 ফটো উপলব্ধ	653 নাম : ধৰ্মেশ্বৰ মাৰি পিতাৰ নাম: চুনিলাল মাৰি ঘৰ নং : 153 বয়স : 52 লিঙ্গ : পুৰুষ	BPJ1539420 ফটো উপলব্ধ	654 নাম : ভাৰতি মাৰি স্বামীৰ নাম: শঙ্কৰ মাৰি ঘৰ নং : 153 বয়স : 46 লিঙ্গ : মহিলা	BPJ1539395 ফটো উপলব্ধ
655 নাম : বাল মাৰি স্বামীৰ নাম: মানসিং মাৰি ঘৰ নং : 153 বয়স : 45 লিঙ্গ : মহিলা	BPJ1539419 ফটো উপলব্ধ	656 নাম : তাৰামনি মাৰি স্বামীৰ নাম: ধৰ্মেশ্বৰ মাৰি ঘৰ নং : 153 বয়স : 45 লিঙ্গ : মহিলা	BPJ0413633 ফটো উপলব্ধ	657 নাম : দেবা কান্ত মাৰি পিতাৰ নাম: শঙ্কৰ মাৰি ঘৰ নং : 153 বয়স : 32 লিঙ্গ : পুৰুষ	BPJ1542945 ফটো উপলব্ধ
658 নাম : মিনা হাচদা মাৰি স্বামীৰ নাম: দেৱকান্ত মাৰি ঘৰ নং : 153 বয়স : 31 লিঙ্গ : মহিলা	BPJ0414649 ফটো উপলব্ধ	659 নাম : মহন মাৰি পিতাৰ নাম: শংকৰ মাৰি ঘৰ নং : 153 বয়স : 30 লিঙ্গ : পুৰুষ	BPJ1974125 ফটো উপলব্ধ	660 নাম : চাঁদমণি কুমী স্বামীৰ নাম: দেববু ঘৰ নং : 153 বয়স : 27 লিঙ্গ : মহিলা	BPJ1388594 ফটো উপলব্ধ



661 নাম : বাবেন মাৰি পিতাৰ নাম: ফাৰমেশ্বৰ মাৰি ঘৰ নং : 153 বয়স : 26 লিঙ্গ : পুৰুষ	BPJ1302702 ফটো উপলব্ধ	662 নাম : অভিনাচ মাৰি পিতাৰ নাম: শংকৰ মাৰি ঘৰ নং : 153 বয়স : 25 লিঙ্গ : পুৰুষ	BPJ0232512 ফটো উপলব্ধ	663 নাম : অশোক মাৰি পিতাৰ নাম: শংকৰ মাৰি ঘৰ নং : 153 বয়স : 20 লিঙ্গ : পুৰুষ	VGT0002147 ফটো উপলব্ধ
664 নাম : জহৰলাল কুৰ্মী পিতাৰ নাম: চাৰ্মৰু কুৰ্মী ঘৰ নং : 158 বয়স : 65 লিঙ্গ : পুৰুষ	BPJ1539442 ফটো উপলব্ধ	665 নাম : বজনী কুৰ্মী স্বামীৰ নাম: জহৰলাল কুৰ্মী ঘৰ নং : 158 বয়স : 62 লিঙ্গ : মহিলা	BPJ1539453 ফটো উপলব্ধ	666 নাম : দেবেন কুৰ্মী পিতাৰ নাম: জহৰলাল কুৰ্মী ঘৰ নং : 158 বয়স : 46 লিঙ্গ : পুৰুষ	BPJ1539464 ফটো উপলব্ধ
E 667 নাম : মামনি কুৰ্মী স্বামীৰ নাম: দেৱ কুৰ্মী ঘৰ নং : 158 বয়স : 43 লিঙ্গ : মহিলা	BPJ1539475 ফটো উপলব্ধ	668 নাম : চানিকা কুৰ্মী পিতাৰ নাম: জহৰলাল কুৰ্মী ঘৰ নং : 158 বয়স : 41 লিঙ্গ : পুৰুষ	BPJ1539486 ফটো উপলব্ধ	669 নাম : দুলু কুৰ্মী স্বামীৰ নাম: চানিকা কুৰ্মী ঘৰ নং : 158 বয়স : 37 লিঙ্গ : মহিলা	BPJ1974205 ফটো উপলব্ধ
670 নাম : চনিৰাম কুৰ্মী পিতাৰ নাম: জহৰলাল কুৰ্মী ঘৰ নং : 158 বয়স : 33 লিঙ্গ : পুৰুষ	BPJ0237818 ফটো উপলব্ধ	671 নাম : অঞ্জলী কুৰ্মী স্বামীৰ নাম: চনিৰাম কুৰ্মী ঘৰ নং : 158 বয়স : 27 লিঙ্গ : মহিলা	BPJ0238147 ফটো উপলব্ধ	672 নাম : সোমেশ্বৰ কুৰ্মী পিতাৰ নাম: বৃধুৰাম কুৰ্মী ঘৰ নং : 155 বয়স : 51 লিঙ্গ : পুৰুষ	BPJ1539497 ফটো উপলব্ধ
673 নাম : ধৰ্মেশ্বৰ কুৰ্মী পিতাৰ নাম: বৃধু কুৰ্মী ঘৰ নং : 155 বয়স : 42 লিঙ্গ : পুৰুষ	BPJ1539511 ফটো উপলব্ধ	674 নাম : ফুলবতীয়া কুৰ্মী স্বামীৰ নাম: সোমেশ্বৰ কুৰ্মী ঘৰ নং : 155 বয়স : 40 লিঙ্গ : মহিলা	BPJ1539500 ফটো উপলব্ধ	675 নাম : গীতা কুৰ্মী স্বামীৰ নাম: ধৰ্মেশ্বৰ কুৰ্মী ঘৰ নং : 155 বয়স : 37 লিঙ্গ : মহিলা	BPJ1974078 ফটো উপলব্ধ
676 নাম : মুন কুৰ্মী পিতাৰ নাম: লখিৰাম কুৰ্মী ঘৰ নং : 155 বয়স : 25 লিঙ্গ : পুৰুষ	BPJ0357384 ফটো উপলব্ধ	677 নাম : লক্ষীৰাম কুৰ্মী পিতাৰ নাম: বেৰলুবা কুৰ্মী ঘৰ নং : 156 বয়স : 52 লিঙ্গ : পুৰুষ	BPJ1539533 ফটো উপলব্ধ	678 নাম : মোনি কুৰ্মী স্বামীৰ নাম: লখিৰাম কুৰ্মী ঘৰ নং : 156 বয়স : 50 লিঙ্গ : মহিলা	BPJ1539544 ফটো উপলব্ধ
679 নাম : লালি কালান্দি স্বামীৰ নাম: সঞ্জয় কালান্দি ঘৰ নং : 156 বয়স : 29 লিঙ্গ : মহিলা	BPJ2036267 ফটো উপলব্ধ	680 নাম : বকুল বৰো পিতাৰ নাম: অমৰ বৰো ঘৰ নং : 156 বয়স : 27 লিঙ্গ : পুৰুষ	BPJ2038800 ফটো উপলব্ধ	681 নাম : ফুলেশ্বৰী মাহাত স্বামীৰ নাম: মায়ীৰাম মাহাত ঘৰ নং : 157 বয়স : 50 লিঙ্গ : মহিলা	BPJ1539577 ফটো উপলব্ধ
S 682 নাম : বৃমা মাহাত মাতৃৰ নাম: ফুলেশ্বৰী মাহাত ঘৰ নং : 157 বয়স : 81 লিঙ্গ : মহিলা	BPJ1542898 ফটো উপলব্ধ	683 নাম : বাবন কালান্দি পিতাৰ নাম: সনাতন কালান্দি ঘৰ নং : 157 বয়স : 72 লিঙ্গ : পুৰুষ	BPJ1539588 ফটো উপলব্ধ	684 নাম : ফুগ টু স্বামীৰ নাম: লক্ষীয়া টু ঘৰ নং : 157 বয়স : 52 লিঙ্গ : মহিলা	BPJ1539635 ফটো উপলব্ধ
685 নাম : দুৰ্গা মাৰি পিতাৰ নাম: লক্ষীয়া মাৰি ঘৰ নং : 161 বয়স : 24 লিঙ্গ : পুৰুষ	BPJ0409359 ফটো উপলব্ধ	686 নাম : পুনেশ্বৰ হেমব্ৰম পিতাৰ নাম: প্ৰেতৰা হেমব্ৰম ঘৰ নং : 162 বয়স : 25 লিঙ্গ : পুৰুষ	BPJ2026003 ফটো উপলব্ধ	E 687 নাম : লক্ষন কুৰ্মী পিতাৰ নাম: বেলটুৰা কুৰ্মী ঘৰ নং : 163 বয়স : 67 লিঙ্গ : পুৰুষ	BPJ1539668 ফটো উপলব্ধ
688 নাম : চুৰেন কুৰ্মী পিতাৰ নাম: বেলটুৰা কুৰ্মী ঘৰ নং : 163 বয়স : 63 লিঙ্গ : পুৰুষ	BPJ1539680 ফটো উপলব্ধ	689 নাম : চৈতি কুৰ্মী স্বামীৰ নাম: লক্ষণ কুৰ্মী ঘৰ নং : 163 বয়স : 62 লিঙ্গ : মহিলা	BPJ1539679 ফটো উপলব্ধ	690 নাম : বিপতী মাহাতো কুৰ্মী স্বামীৰ নাম: চুৰেন কুৰ্মী ঘৰ নং : 163 বয়স : 56 লিঙ্গ : মহিলা	BPJ1539691 ফটো উপলব্ধ



691 নাম : দীপক কুৰ্মী পিতাৰ নাম: লক্ষ্মন কুৰ্মী ঘৰ নং : ১৬৩ বয়স : 40 লিঙ্গ : পুৰুষ	BPJ1539704 ফটো উপলব্ধ	692 নাম : অনীতা কুৰ্মী স্বামীৰ নাম: দীপক কুৰ্মী ঘৰ নং : ১৬৩ বয়স : 36 লিঙ্গ : মহিলা	BPJ1542901 ফটো উপলব্ধ	693 নাম : ৰূপালী কুৰ্মী পিতাৰ নাম: লক্ষ্মন কুৰ্মী ঘৰ নং : ১৬৩ বয়স : 34 লিঙ্গ : মহিলা	BPJ1539715 ফটো উপলব্ধ
694 নাম : মামনি কুৰ্মী পিতাৰ নাম: চুৰ্বেণ কুৰ্মী ঘৰ নং : ১৬৩ বয়স : 29 লিঙ্গ : মহিলা	BPJ0054189 ফটো উপলব্ধ	695 নাম : অনিল কুৰ্মী পিতাৰ নাম: লক্ষ্মন কুৰ্মী ঘৰ নং : ১৬৩ বয়স : 28 লিঙ্গ : পুৰুষ	BPJ0241968 ফটো উপলব্ধ	696 নাম : নিৰেন কুৰ্মী পিতাৰ নাম: চুৰ্বেণ কুৰ্মী ঘৰ নং : ১৬৩ বয়স : 27 লিঙ্গ : পুৰুষ	BPJ0200501 ফটো উপলব্ধ
697 নাম : দেৱাৰু কুৰ্মী পিতাৰ নাম: বিছা কুৰ্মী ঘৰ নং : ১৬৪ বয়স : 29 লিঙ্গ : পুৰুষ	BPJ0196121 ফটো উপলব্ধ	698 নাম : চমাৰী কুৰ্মী স্বামীৰ নাম: কাৰ্তিক কুৰ্মী ঘৰ নং : ১৬৫ বয়স : 52 লিঙ্গ : মহিলা	BPJ1539748 ফটো উপলব্ধ	699 নাম : ৰামা কুৰ্মী পিতাৰ নাম: কাৰ্তিক কুৰ্মী ঘৰ নং : ১৬৫ বয়স : 31 লিঙ্গ : পুৰুষ	BPJ0189753 ফটো উপলব্ধ
700 নাম : পমিনা কিষ্ক স্বামীৰ নাম: ৰামা কুৰ্মী ঘৰ নং : ১৬৫ বয়স : 29 লিঙ্গ : মহিলা	BPJ1342856 ফটো উপলব্ধ	701 নাম : বাবাই কুৰ্মী পিতাৰ নাম: কাৰ্তিক কুৰ্মী ঘৰ নং : 165 বয়স : 27 লিঙ্গ : পুৰুষ	BPJ0333773 ফটো উপলব্ধ	702 নাম : বিছা কুৰ্মী পিতাৰ নাম: বুধৰাম কুৰ্মী ঘৰ নং : ১৬৬ বয়স : 52 লিঙ্গ : পুৰুষ	BPJ1539759 ফটো উপলব্ধ
703 নাম : নিতুসিং মেছ স্বামীৰ নাম: অশ্বোধৰ মেছ ঘৰ নং : ১৬৬ বয়স : 31 লিঙ্গ : মহিলা	BPJ1542876 ফটো উপলব্ধ	704 নাম : ৰাজু কুৰ্মী পিতাৰ নাম: বিচা কুৰ্মী ঘৰ নং : ১৬৬ বয়স : 30 লিঙ্গ : পুৰুষ	BPJ1397835 ফটো উপলব্ধ	# 705 নাম : বেৰ্না কুৰ্মী স্বামীৰ নাম: ৰাজু কুৰ্মী ঘৰ নং : ১৬৬ বয়স : 27 লিঙ্গ : মহিলা	BPJ2017994 ফটো উপলব্ধ
706 নাম : কৃষ্ণ কুৰ্মী পিতাৰ নাম: বিৰ্শা কুৰ্মী ঘৰ নং : 166 বয়স : 22 লিঙ্গ : পুৰুষ	VGT0001909 ফটো উপলব্ধ	707 নাম : চুকৰাম কামাৰ পিতাৰ নাম: বগাৰাম কামাৰ ঘৰ নং : ১৬৭ বয়স : 60 লিঙ্গ : পুৰুষ	BPJ1539782 ফটো উপলব্ধ	708 নাম : বিহুতী কামাৰ স্বামীৰ নাম: চুকৰাম কামাৰ ঘৰ নং : ১৬৭ বয়স : 52 লিঙ্গ : মহিলা	BPJ1539793 ফটো উপলব্ধ
709 নাম : ৰাম কুমাৰ কামাৰ পিতাৰ নাম: চুকৰাম কামাৰ ঘৰ নং : ১৬৭ বয়স : 36 লিঙ্গ : পুৰুষ	BPJ0196410 ফটো উপলব্ধ	710 নাম : গীতা কৰ্মকাৰ স্বামীৰ নাম: ৰাম কুমাৰ কামাৰ ঘৰ নং : 167 বয়স : 30 লিঙ্গ : মহিলা	VGT0087932 ফটো উপলব্ধ	711 নাম : অক্ষয় কমাৰ পিতাৰ নাম: চুকৰাম কামাৰ ঘৰ নং : ১৬৭ বয়স : 26 লিঙ্গ : পুৰুষ	BPJ0410944 ফটো উপলব্ধ
712 নাম : সুনাম কামাৰ স্বামীৰ নাম: অক্ষয় কামাৰ ঘৰ নং : 167 বয়স : 23 লিঙ্গ : মহিলা	VGT0087957 ফটো উপলব্ধ	713 নাম : মনেশৱাৰী কৰ্মকাৰ স্বামীৰ নাম: জয় কৰ্মকাৰ ঘৰ নং : 167 বয়স : 23 লিঙ্গ : মহিলা	VGT0087973 ফটো উপলব্ধ	714 নাম : জয় কৰ্মকাৰ পিতাৰ নাম: সুকৰাম কৰ্মকাৰ ঘৰ নং : ১৬৭ বয়স : 22 লিঙ্গ : পুৰুষ	BPJ1302785 ফটো উপলব্ধ
715 নাম : কাৰ্তিক কৰ্মকাৰ পিতাৰ নাম: দুখু কৰ্মকাৰ ঘৰ নং : ১৬৮ বয়স : 51 লিঙ্গ : পুৰুষ	BPJ1539828 ফটো উপলব্ধ	716 নাম : বিহু কৰ্মকাৰ পিতাৰ নাম: দুখু কৰ্মকাৰ ঘৰ নং : ১৬৮ বয়স : 48 লিঙ্গ : পুৰুষ	BPJ1539839 ফটো উপলব্ধ	717 নাম : লক্ষী কৰ্মকাৰ স্বামীৰ নাম: পৰেশ কৰ্মকাৰ ঘৰ নং : ১৬৮ বয়স : 48 লিঙ্গ : মহিলা	BPJ1539817 ফটো উপলব্ধ
718 নাম : বিনা কৰ্মকাৰ স্বামীৰ নাম: বিহু কৰ্মকাৰ ঘৰ নং : ১৬৮ বয়স : 45 লিঙ্গ : মহিলা	BPJ1539840 ফটো উপলব্ধ	719 নাম : সুনীল কৰ্মকাৰ পিতাৰ নাম: কাৰ্তিক কৰ্মকাৰ ঘৰ নং : ১৬৮ বয়স : 31 লিঙ্গ : পুৰুষ	BPJ1974114 ফটো উপলব্ধ	720 নাম : অনিল কৰ্মকাৰ পিতাৰ নাম: পৰেশ কৰ্মকাৰ ঘৰ নং : ১৬৮ বয়স : 30 লিঙ্গ : পুৰুষ	BPJ0056267 ফটো উপলব্ধ



721 নাম : শান্তি কৰ্মকাৰ স্বামীৰ নাম: লক্ষীচৰন কৰ্মকাৰ ঘৰ নং : ১৬৮ বয়স : 29 লিঙ্গ : মহিলা	BPJ0419945 ফটো উপলব্ধ	722 নাম : অনিমা ৰাভা স্বামীৰ নাম: পৰমেশ্বৰ ৰাভা ঘৰ নং : 168 বয়স : 28 লিঙ্গ : মহিলা	BPJ2007789 ফটো উপলব্ধ	723 নাম : জুনমনি কৰ্মকাৰ স্বামীৰ নাম: সুনীল কৰ্মকাৰ ঘৰ নং : ১৬৮ বয়স : 25 লিঙ্গ : মহিলা	BPJ1373539 ফটো উপলব্ধ
724 নাম : বিজয় কৰ্মকাৰ অন্যান্য: সুনীল ঘৰ নং : ১৬৮ বয়স : 22 লিঙ্গ : পুৰুষ	BPJ1387646 ফটো উপলব্ধ	725 নাম : ভূকো মাৰি পিতাৰ নাম: ৰাম মাৰি ঘৰ নং : ১৬৯ বয়স : 46 লিঙ্গ : পুৰুষ	BPJ1539873 ফটো উপলব্ধ	726 নাম : গনেশ মাৰি পিতাৰ নাম: ৰাম মাৰি ঘৰ নং : ১৬৯ বয়স : 44 লিঙ্গ : পুৰুষ	BPJ1539884 ফটো উপলব্ধ
727 নাম : মিন মাৰি স্বামীৰ নাম: ভূকো মাৰি ঘৰ নং : ১৬৯ বয়স : 43 লিঙ্গ : মহিলা	BPJ1539895 ফটো উপলব্ধ	728 নাম : মালতী মাৰি স্বামীৰ নাম: গনেশ মাৰি ঘৰ নং : ১৬৯ বয়স : 35 লিঙ্গ : মহিলা	BPJ0413708 ফটো উপলব্ধ	729 নাম : মতিলাল মাৰি পিতাৰ নাম: ৰাম মাৰি ঘৰ নং : ১৬৯ বয়স : 32 লিঙ্গ : পুৰুষ	BPJ0411702 ফটো উপলব্ধ
730 নাম : বিমল মার্জি পিতাৰ নাম: ৰাম মার্জি ঘৰ নং : ১৬৯ বয়স : 31 লিঙ্গ : পুৰুষ	BPJ0195594 ফটো উপলব্ধ	731 নাম : সজিতা মাৰি স্বামীৰ নাম: বিমল মাৰি ঘৰ নং : 169 বয়স : 30 লিঙ্গ : মহিলা	VGT0111757 ফটো উপলব্ধ	732 নাম : জমুনা মাৰি পিতাৰ নাম: অনিল মাৰি ঘৰ নং : ১৬৯ বয়স : 24 লিঙ্গ : মহিলা	BPJ0581637 ফটো উপলব্ধ
733 নাম : কৈশ্যলা কৰ্মকাৰ পিতাৰ নাম: বিজয় কৰ্মকাৰ ঘৰ নং : ১৭১ বয়স : 59 লিঙ্গ : মহিলা	BPJ1539931 ফটো উপলব্ধ	734 নাম : চুনিতা কৰ্মকাৰ পিতাৰ নাম: বিজয় কৰ্মকাৰ ঘৰ নং : ১৭১ বয়স : 57 লিঙ্গ : মহিলা	BPJ1539920 ফটো উপলব্ধ	735 নাম : লক্ষীৰাম কৰ্মকাৰ পিতাৰ নাম: বিজয় কৰ্মকাৰ ঘৰ নং : ১৭১ বয়স : 55 লিঙ্গ : পুৰুষ	BPJ1539919 ফটো উপলব্ধ
736 নাম : বাবলু ৰাজবংশী পিতাৰ নাম: চুৰেন ৰাজবংশী ঘৰ নং : ১৭২ বয়স : 42 লিঙ্গ : পুৰুষ	BPJ1539964 ফটো উপলব্ধ	737 নাম : শান্তী ৰাজবংশী স্বামীৰ নাম: বাবলু ৰাজবংশী ঘৰ নং : ১৭২ বয়স : 39 লিঙ্গ : মহিলা	BPJ1539975 ফটো উপলব্ধ	738 নাম : মুন ৰাজবংশী পিতাৰ নাম: চুৰেন ৰাজবংশী ঘৰ নং : ১৭২ বয়স : 38 লিঙ্গ : পুৰুষ	BPJ1539986 ফটো উপলব্ধ
739 নাম : বাসন্তী ৰাজবংশী স্বামীৰ নাম: মনু ৰাজবংশী ঘৰ নং : ১৭২ বয়স : 33 লিঙ্গ : মহিলা	BPJ0059097 ফটো উপলব্ধ	740 নাম : ৰদনী কৰ্মকাৰ স্বামীৰ নাম: পবন কৰ্মকাৰ ঘৰ নং : ১৭৪ বয়স : 62 লিঙ্গ : মহিলা	BPJ1539997 ফটো উপলব্ধ	741 নাম : অম্বুধৰ মেচ পিতাৰ নাম: ভূমিধৰ মেচ ঘৰ নং : ১৭৭ বয়স : 68 লিঙ্গ : পুৰুষ	BPJ1540063 ফটো উপলব্ধ
742 নাম : ৰাণীমা মেচ স্বামীৰ নাম: অম্বুধৰ মেচ ঘৰ নং : ১৭৭ বয়স : 63 লিঙ্গ : মহিলা	BPJ1540074 ফটো উপলব্ধ	743 নাম : ধনঞ্জয় মেচ পিতাৰ নাম: অম্বুধৰ মেচ ঘৰ নং : ১৭৭ বয়স : 42 লিঙ্গ : পুৰুষ	BPJ1540085 ফটো উপলব্ধ	744 নাম : অক্টোচিং মেছ পিতাৰ নাম: অম্বুধৰ মেছ ঘৰ নং : ১৭৭ বয়স : 36 লিঙ্গ : পুৰুষ	BPJ1542865 ফটো উপলব্ধ
745 নাম : বিলাইশ্ৰী বড়ো মেছ স্বামীৰ নাম: ধনঞ্জয় মেছ ঘৰ নং : ১৭৭ বয়স : 31 লিঙ্গ : মহিলা	LQX0367680 ফটো উপলব্ধ	746 নাম : লাহিৰাম মেচ পিতাৰ নাম: পেটুৰা মেচ ঘৰ নং : ১৭৮ বয়স : 62 লিঙ্গ : পুৰুষ	BPJ1540109 ফটো উপলব্ধ	747 নাম : তিলেশ্বৰী মেচ স্বামীৰ নাম: লাহিৰাম মেচ ঘৰ নং : ১৭৮ বয়স : 57 লিঙ্গ : মহিলা	BPJ1540110 ফটো উপলব্ধ
748 নাম : অনিতা কৰ্মকাৰ পিতাৰ নাম: ৰদনী কৰ্মকাৰ ঘৰ নং : ১৭৮ বয়স : 28 লিঙ্গ : মহিলা	BPJ0202135 ফটো উপলব্ধ	749 নাম : মনজিড মেছ পিতাৰ নাম: লাহিৰাম মেছ ঘৰ নং : ১৭৮ বয়স : 28 লিঙ্গ : পুৰুষ	BPJ0552901 ফটো উপলব্ধ	750 নাম : দেব বড়ো পিতাৰ নাম: সভাৰাম বড়ো ঘৰ নং : ১৭৯ বয়স : 62 লিঙ্গ : পুৰুষ	BPJ1540132 ফটো উপলব্ধ



751 নাম : মনেশ্বৰী বড়ো স্বামীৰ নাম: দেব বড়ো ঘৰ নং : ১৭৯ বয়স : 57 লিঙ্গ : মহিলা	BPJ1540143 ফটো উপলব্ধ	752 নাম : পিংকু বড়ো পিতাৰ নাম: দেৱ বড়ো ঘৰ নং : ১৭৯ বয়স : 30 লিঙ্গ : পুৰুষ	BPJ0411421 ফটো উপলব্ধ	753 নাম : চুন বড়ো পিতাৰ নাম: দেব বড়ো ঘৰ নং : ১৭৯ বয়স : 27 লিঙ্গ : পুৰুষ	BPJ0221481 ফটো উপলব্ধ
754 নাম : নিৰদা বড়ো স্বামীৰ নাম: নন্দৰাম বড়ো ঘৰ নং : ১৮০ বয়স : 65 লিঙ্গ : মহিলা	BPJ1540154 ফটো উপলব্ধ	755 নাম : বিনীতা বড়ো পিতাৰ নাম: বিৰেণ বড়ো ঘৰ নং : ১৮০ বয়স : 46 লিঙ্গ : মহিলা	BPJ0197673 ফটো উপলব্ধ	756 নাম : বিনু বড়ো পিতাৰ নাম: নন্দৰাম বড়ো ঘৰ নং : ১৮০ বয়স : 42 লিঙ্গ : পুৰুষ	BPJ1540165 ফটো উপলব্ধ
757 নাম : বাবুল বড়ো মাতৃৰ নাম: নিৰদা বড়ো ঘৰ নং : ১৮০ বয়স : 36 লিঙ্গ : পুৰুষ	BPJ0064667 ফটো উপলব্ধ	758 নাম : অনিমা স্বৰ্গীয়াৰী স্বামীৰ নাম: বাবুল বড়ো ঘৰ নং : 180 বয়স : 28 লিঙ্গ : মহিলা	VGT0005520 ফটো উপলব্ধ	759 নাম : হিমা বড়ো পিতাৰ নাম: নিৰদা বড়ো ঘৰ নং : ১৮০ বয়স : 27 লিঙ্গ : মহিলা	BPJ0202192 ফটো উপলব্ধ
760 নাম : সৌৰভ বড়ো পিতাৰ নাম: উমিলা বড়ো ঘৰ নং : ১৮০ বয়স : 26 লিঙ্গ : পুৰুষ	BPJ0221473 ফটো উপলব্ধ	761 নাম : অনজনা বড়ো স্বামীৰ নাম: জিতেন বড়ো ঘৰ নং : ১৮১ বয়স : 57 লিঙ্গ : মহিলা	BPJ1540187 ফটো উপলব্ধ	762 নাম : জিতেন বড়ো পিতাৰ নাম: পানীৰাম বড়ো ঘৰ নং : ১৮১ বয়স : 54 লিঙ্গ : পুৰুষ	BPJ1540176 ফটো উপলব্ধ
763 নাম : জুনমা বড়ো পিতাৰ নাম: জিতেন বড়ো ঘৰ নং : ১৮১ বয়স : 30 লিঙ্গ : মহিলা	BPJ0553206 ফটো উপলব্ধ	764 নাম : নিৰ্মালী বড়ো পিতাৰ নাম: জিতেন বড়ো ঘৰ নং : ১৮১ বয়স : 29 লিঙ্গ : মহিলা	BPJ0065177 ফটো উপলব্ধ	765 নাম : বিকাশ বড়ো পিতাৰ নাম: জিতেন বড়ো ঘৰ নং : ১৮১ বয়স : 27 লিঙ্গ : পুৰুষ	BPJ0552935 ফটো উপলব্ধ
766 নাম : বুদ্ধেশ্বৰ বসুমতাৰী পিতাৰ নাম: পানীৰাম বসুমতাৰী ঘৰ নং : ১৮২ বয়স : 52 লিঙ্গ : পুৰুষ	BPJ1540198 ফটো উপলব্ধ	767 নাম : সোনালী বসুমতাৰী স্বামীৰ নাম: বুদ্ধেশ্বৰ বসুমতাৰী ঘৰ নং : ১৮২ বয়স : 48 লিঙ্গ : মহিলা	BPJ1540201 ফটো উপলব্ধ	768 নাম : আমলান বসুমতাৰী পিতাৰ নাম: বৃন্দু বসুমতাৰী ঘৰ নং : ১৮২ বয়স : 24 লিঙ্গ : পুৰুষ	BPJ0409672 ফটো উপলব্ধ
769 নাম : মনেশ্বৰী মেচ স্বামীৰ নাম: পূনেশ্বৰ মেচ ঘৰ নং : ১৮৩ বয়স : 67 লিঙ্গ : মহিলা	BPJ1540212 ফটো উপলব্ধ	770 নাম : বিপুল মেচ পিতাৰ নাম: পূনেশ্বৰ মেচ ঘৰ নং : ১৮৩ বয়স : 55 লিঙ্গ : পুৰুষ	BPJ1540234 ফটো উপলব্ধ	771 নাম : বনুমা মেচ পিতাৰ নাম: পূনেশ্বৰ মেচ ঘৰ নং : ১৮৩ বয়স : 49 লিঙ্গ : মহিলা	BPJ1540223 ফটো উপলব্ধ
772 নাম : অজয় মেচ পিতাৰ নাম: পূনেশ্বৰ মেচ ঘৰ নং : ১৮৩ বয়স : 39 লিঙ্গ : পুৰুষ	BPJ1540245 ফটো উপলব্ধ	773 নাম : সঞ্জয় মেছ পিতাৰ নাম: পূনেশ্বৰ মেছ ঘৰ নং : ১৮৩ বয়স : 39 লিঙ্গ : পুৰুষ	BPJ1974318 ফটো উপলব্ধ	774 নাম : বিমা মেছ স্বামীৰ নাম: অজয় মেছ ঘৰ নং : ১৮৩ বয়স : 32 লিঙ্গ : মহিলা	BPJ0199828 ফটো উপলব্ধ
775 নাম : ববিতা বসুমতাৰী স্বামীৰ নাম: সঞ্জয় মেছ ঘৰ নং : 183 বয়স : 32 লিঙ্গ : মহিলা	VGT0105239 ফটো উপলব্ধ	R 776 নাম : ববিতা বসুমতাৰী পিতাৰ নাম: ভূপীৰাম বসুমতাৰী ঘৰ নং : 183 বয়স : 31 লিঙ্গ : মহিলা	GNS5844064 ফটো উপলব্ধ	777 নাম : ৰূপেশ্বৰী মেচ স্বামীৰ নাম: পাহিৰাম মেচ ঘৰ নং : ১৮৪ বয়স : 72 লিঙ্গ : মহিলা	BPJ1540267 ফটো উপলব্ধ
778 নাম : বাবুল মেচ পিতাৰ নাম: পাহিৰাম মেচ ঘৰ নং : ১৮৪ বয়স : 51 লিঙ্গ : পুৰুষ	BPJ1540278 ফটো উপলব্ধ	779 নাম : পিন্ধু মেচ পিতাৰ নাম: পাহিৰাম মেচ ঘৰ নং : ১৮৪ বয়স : 46 লিঙ্গ : পুৰুষ	BPJ1540289 ফটো উপলব্ধ	780 নাম : পূৰ্বাসী মেছ স্বামীৰ নাম: বাবুল মেছ ঘৰ নং : ১৮৪ বয়স : 38 লিঙ্গ : মহিলা	BPJ0199869 ফটো উপলব্ধ



781 নাম : নয়ন মণি মেছ স্বামীৰ নাম : পিংকু মেছ ঘৰ নং : 1৮৪ বয়স : 36 লিঙ্গ : মহিলা	BPJ0553404 ফটো উপলব্ধ	782 নাম : ভাতুকী মেচ স্বামীৰ নাম : তুলেশ্বৰ মেচ ঘৰ নং : 1৮৫ বয়স : 67 লিঙ্গ : মহিলা	BPJ1540290 ফটো উপলব্ধ	783 নাম : প্ৰবীন মেচ পিতাৰ নাম : তুলেশ্বৰ মেচ ঘৰ নং : 1৮৫ বয়স : 47 লিঙ্গ : পুৰুষ	BPJ1540303 ফটো উপলব্ধ
784 নাম : জিতু মেচ পিতাৰ নাম : তুলেশ্বৰ মেচ ঘৰ নং : 1৮৫ বয়স : 45 লিঙ্গ : পুৰুষ	BPJ1540314 ফটো উপলব্ধ	785 নাম : বিষ্ণু মেচ পিতাৰ নাম : তুলেশ্বৰ মেচ ঘৰ নং : 1৮৫ বয়স : 42 লিঙ্গ : পুৰুষ	BPJ1540325 ফটো উপলব্ধ	786 নাম : মিন বড়ো স্বামীৰ নাম : জিতু মেছ ঘৰ নং : 1৮৫ বয়স : 38 লিঙ্গ : মহিলা	BPJ0065987 ফটো উপলব্ধ
787 নাম : বিণা মেছ স্বামীৰ নাম : প্ৰবীণ মেছ ঘৰ নং : 1৮৫ বয়স : 36 লিঙ্গ : মহিলা	BPJ0066019 ফটো উপলব্ধ	788 নাম : জোনালী ৰাভা স্বামীৰ নাম : বিংকু মেচ ঘৰ নং : 185 বয়স : 29 লিঙ্গ : মহিলা	VGT0005470 ফটো উপলব্ধ	789 নাম : তৰুন ৰাভা পিতাৰ নাম : মঙ্গল ৰাভা ঘৰ নং : 1৮৬ বয়স : 67 লিঙ্গ : পুৰুষ	BPJ1540336 ফটো উপলব্ধ
790 নাম : পদলী ৰাভা স্বামীৰ নাম : তৰুন ৰাভা ঘৰ নং : 1৮৬ বয়স : 62 লিঙ্গ : মহিলা	BPJ1540347 ফটো উপলব্ধ	791 নাম : বিজু ৰাভা পিতাৰ নাম : তৰুন ৰাভা ঘৰ নং : 186 বয়স : 32 লিঙ্গ : পুৰুষ	BPJ0332080 ফটো উপলব্ধ	792 নাম : পদেশ্বৰ ৰাভা পিতাৰ নাম : তৰুণ ৰাভা ঘৰ নং : 1৮৬ বয়স : 30 লিঙ্গ : পুৰুষ	BPJ0066498 ফটো উপলব্ধ
R 793 নাম : অনিমা ৰাভা স্বামীৰ নাম : পদেশ্বৰ ৰাভা ঘৰ নং : 186 বয়স : 29 লিঙ্গ : মহিলা	BPJ2027175 ফটো উপলব্ধ	794 নাম : যোগেন ৰাভা পিতাৰ নাম : নাথী ৰাভা ঘৰ নং : 1৮৭ বয়স : 74 লিঙ্গ : পুৰুষ	BPJ1540358 ফটো উপলব্ধ	795 নাম : জুলি ৰাভা পিতাৰ নাম : যোগেন ৰাভা ঘৰ নং : 1৮৭ বয়স : 46 লিঙ্গ : মহিলা	BPJ1540370 ফটো উপলব্ধ
796 নাম : বাবুল ৰাভা পিতাৰ নাম : যোগেন ৰাভা ঘৰ নং : 1৮৭ বয়স : 45 লিঙ্গ : পুৰুষ	BPJ1540381 ফটো উপলব্ধ	797 নাম : জনালী ৰাভা স্বামীৰ নাম : বাবুল ৰাভা ঘৰ নং : 187 বয়স : 41 লিঙ্গ : মহিলা	BPJ0232991 ফটো উপলব্ধ	798 নাম : ৰাখি ৰাভা ৰাভা স্বামীৰ নাম : ৰূপম ৰাভা ৰাভা ঘৰ নং : 1৮৭ বয়স : 41 লিঙ্গ : মহিলা	BPJ0066647 ফটো উপলব্ধ
799 নাম : মিথু ৰাভা পিতাৰ নাম : হেমেন ৰাভা ঘৰ নং : 1৮৭ বয়স : 39 লিঙ্গ : পুৰুষ	BPJ1540392 ফটো উপলব্ধ	800 নাম : অঞ্জন ৰাভা পিতাৰ নাম : যোগেন ৰাভা ঘৰ নং : 1৮৭ বয়স : 39 লিঙ্গ : পুৰুষ	BPJ1540405 ফটো উপলব্ধ	801 নাম : অনিমা ৰাভা স্বামীৰ নাম : অন্জন ৰাভা ঘৰ নং : 1৮৭ বয়স : 34 লিঙ্গ : মহিলা	BPJ1341940 ফটো উপলব্ধ
802 নাম : খাৰ্গেশ্বৰি ৰাভা স্বামীৰ নাম : নবীন ৰাভা ঘৰ নং : 1৮৮ বয়স : 65 লিঙ্গ : মহিলা	BPJ1540438 ফটো উপলব্ধ	803 নাম : ৰাজু ৰাভা পিতাৰ নাম : নবীন ৰাভা ঘৰ নং : 1৮৮ বয়স : 45 লিঙ্গ : পুৰুষ	BPJ1540449 ফটো উপলব্ধ	804 নাম : হেমেন ৰাভা পিতাৰ নাম : নবীন ৰাভা ঘৰ নং : 1৮৮ বয়স : 36 লিঙ্গ : পুৰুষ	BPJ1540416 ফটো উপলব্ধ
805 নাম : নবনিতা ৰাভা স্বামীৰ নাম : ৰাজু ৰাভা ঘৰ নং : 1৮৮ বয়স : 36 লিঙ্গ : মহিলা	BPJ0066969 ফটো উপলব্ধ	806 নাম : তপন ৰাভা পিতাৰ নাম : নবীন ৰাভা ঘৰ নং : 1৮৮ বয়স : 29 লিঙ্গ : পুৰুষ	BPJ0067157 ফটো উপলব্ধ	807 নাম : কুঞ্জ ৰাভা স্বামীৰ নাম : বগীৰাম ৰাভা ঘৰ নং : 1৮৯ বয়স : 57 লিঙ্গ : মহিলা	BPJ1540461 ফটো উপলব্ধ
808 নাম : পল্লৱী ৰাভা পিতাৰ নাম : বগীৰাম ৰাভা ঘৰ নং : 1৮৯ বয়স : 27 লিঙ্গ : মহিলা	BPJ0221515 ফটো উপলব্ধ	809 নাম : প্ৰাঞ্জল ৰাভা পিতাৰ নাম : বগীৰাম ৰাভা ঘৰ নং : 189 বয়স : 25 লিঙ্গ : পুৰুষ	BPJ0232520 ফটো উপলব্ধ	810 নাম : জয়ৰাম ৰাভা পিতাৰ নাম : নাথী ৰাভা ঘৰ নং : 1৯০ বয়স : 67 লিঙ্গ : পুৰুষ	BPJ1540472 ফটো উপলব্ধ



811 নাম : জয়ন্তী ৰাভা স্বামীৰ নাম : জয়ৰাম ৰাভা ঘৰ নং : ১৯০ বয়স : 59 লিঙ্গ : মহিলা	BPJ0412163 ফটো উপলব্ধ	812 নাম : বঞ্জন ৰাভা পিতাৰ নাম : জয়ৰাম ৰাভা ঘৰ নং : ১৯০ বয়স : 37 লিঙ্গ : পুৰুষ	BPJ1540507 ফটো উপলব্ধ	813 নাম : বুপাম ৰাভা পিতাৰ নাম : জয়ৰাম ৰাভা ঘৰ নং : ১৯০ বয়স : 37 লিঙ্গ : পুৰুষ	BPJ1542967 ফটো উপলব্ধ
814 নাম : পৰবী ৰাভা স্বামীৰ নাম : বঞ্জন ৰাভা ঘৰ নং : ১৯০ বয়স : 30 লিঙ্গ : মহিলা	BPJ0069088 ফটো উপলব্ধ	815 নাম : সুনিতা ৰাভা বড়ো স্বামীৰ নাম : বুপম ৰাভা ঘৰ নং : 190 বয়স : 28 লিঙ্গ : মহিলা	VGTO005553 ফটো উপলব্ধ	816 নাম : নগেন মেচ পিতাৰ নাম : বালিৰাম মেচ ঘৰ নং : ১৯২ বয়স : 74 লিঙ্গ : পুৰুষ	BPJ1540530 ফটো উপলব্ধ
817 নাম : মন্দিৰা মেচ স্বামীৰ নাম : নগেন মেচ ঘৰ নং : ১৯২ বয়স : 65 লিঙ্গ : মহিলা	BPJ1540541 ফটো উপলব্ধ	818 নাম : মন্দিৰা মেচ পিতাৰ নাম : নগেন মেচ ঘৰ নং : ১৯২ বয়স : 34 লিঙ্গ : মহিলা	BPJ1542989 ফটো উপলব্ধ	819 নাম : জুস্তি মেচ পিতাৰ নাম : নগেন মেচ ঘৰ নং : ১৯২ বয়স : 32 লিঙ্গ : মহিলা	BPJ1542978 ফটো উপলব্ধ
820 নাম : পুনম মেছ স্বামীৰ নাম : ৰাহুল মেছ ঘৰ নং : 192 বয়স : 32 লিঙ্গ : মহিলা	VGTO023531 ফটো উপলব্ধ	821 নাম : ৰাহুল মেছ পিতাৰ নাম : নগেন মেচ ঘৰ নং : ১৯২ বয়স : 30 লিঙ্গ : পুৰুষ	BPJ0069567 ফটো উপলব্ধ	R 822 নাম : পুনম বড়ো পিতাৰ নাম : বিনোদ বড়ো ঘৰ নং : 192 বয়স : 27 লিঙ্গ : মহিলা	BPJ0154492 ফটো উপলব্ধ
823 নাম : পমেন বড়ো পিতাৰ নাম : ধংসিং বড়ো ঘৰ নং : ১৯৪ বয়স : 67 লিঙ্গ : পুৰুষ	BPJ1540574 ফটো উপলব্ধ	824 নাম : পুতুনী বড়ো স্বামীৰ নাম : পমেন বড়ো ঘৰ নং : ১৯৪ বয়স : 62 লিঙ্গ : মহিলা	BPJ1540585 ফটো উপলব্ধ	825 নাম : অনি বড়ো স্বামীৰ নাম : পমেন বড়ো ঘৰ নং : ১৯৪ বয়স : 35 লিঙ্গ : মহিলা	BPJ0070466 ফটো উপলব্ধ
826 নাম : ৰাজেন ৰাভা পিতাৰ নাম : মোহন চন্দ্ৰ ৰাভা ঘৰ নং : ১৯৬ বয়স : 50 লিঙ্গ : পুৰুষ	BPJ1540632 ফটো উপলব্ধ	827 নাম : গোবিন্দ ৰাভা পিতাৰ নাম : মোহন ৰাভা ঘৰ নং : ১৯৬ বয়স : 39 লিঙ্গ : পুৰুষ	BPJ1540665 ফটো উপলব্ধ	828 নাম : কবিতা ৰাভা স্বামীৰ নাম : ৰাজেন ৰাভা ঘৰ নং : ১৯৬ বয়স : 37 লিঙ্গ : মহিলা	BPJ0553396 ফটো উপলব্ধ
829 নাম : কলি ৰাভা স্বামীৰ নাম : গোবিন ৰাভা ঘৰ নং : ১৯৬ বয়স : 33 লিঙ্গ : মহিলা	BPJ0071167 ফটো উপলব্ধ	830 নাম : কুকি ৰাভা পিতাৰ নাম : ৰাজেন ৰাভা ঘৰ নং : 196 বয়স : 20 লিঙ্গ : মহিলা	VGTO144162 ফটো উপলব্ধ	831 নাম : জহন ৰাভা পিতাৰ নাম : মহিখাখোবা ৰাভা ঘৰ নং : ১৯৮ বয়স : 77 লিঙ্গ : পুৰুষ	BPJ1540687 ফটো উপলব্ধ
832 নাম : নীলেশ্বৰী ৰাভা স্বামীৰ নাম : জহন ৰাভা ঘৰ নং : ১৯৮ বয়স : 67 লিঙ্গ : মহিলা	BPJ1540698 ফটো উপলব্ধ	833 নাম : একেন ৰাভা পিতাৰ নাম : জহন ৰাভা ঘৰ নং : ১৯৮ বয়স : 52 লিঙ্গ : পুৰুষ	BPJ1540712 ফটো উপলব্ধ	834 নাম : গৌতম ৰাভা পিতাৰ নাম : জহন ৰাভা ঘৰ নং : ১৯৮ বয়স : 37 লিঙ্গ : পুৰুষ	BPJ1974261 ফটো উপলব্ধ
835 নাম : মইনা বড়ো ৰাভা স্বামীৰ নাম : গৌতম ৰাভা ঘৰ নং : ১৯৮ বয়স : 37 লিঙ্গ : মহিলা	BPJ1974249 ফটো উপলব্ধ	836 নাম : কনকলতা ৰাভা স্বামীৰ নাম : সঞ্জয় ৰাভা ঘৰ নং : ১৯৮ বয়স : 33 লিঙ্গ : মহিলা	BPJ0071639 ফটো উপলব্ধ	837 নাম : উতপল ৰাভা পিতাৰ নাম : জোহান ৰাভা ঘৰ নং : ১৯৮ বয়স : 33 লিঙ্গ : পুৰুষ	BPJ1974238 ফটো উপলব্ধ
838 নাম : দতিৰাম মেচ পিতাৰ নাম : দণ্ডিৰাম মেচ ঘৰ নং : ১৯৯ বয়স : 54 লিঙ্গ : পুৰুষ	BPJ1540778 ফটো উপলব্ধ	839 নাম : মদন মেচ পিতাৰ নাম : দণ্ডিৰাম মেচ ঘৰ নং : ১৯৯ বয়স : 51 লিঙ্গ : পুৰুষ	BPJ1540789 ফটো উপলব্ধ	840 নাম : চন্দিৰা মেচ স্বামীৰ নাম : দতিৰাম মেচ ঘৰ নং : ১৯৯ বয়স : 50 লিঙ্গ : মহিলা	BPJ1540803 ফটো উপলব্ধ



841 নাম : চেনাৰাম মেচ পিতাৰ নাম: দণ্ডিৰাম মেচ ঘৰ নং : ১৯৯ বয়স : 47 লিঙ্গ : পুৰুষ	BPJ1540790 ফটো উপলব্ধ	842 নাম : ইনামী মেছ পিতাৰ নাম: চেনাৰাম মেচ ঘৰ নং : ১৯৯ বয়স : 44 লিঙ্গ : মহিলা	BPJ0182410 ফটো উপলব্ধ	843 নাম : মুন মেছ স্বামীৰ নাম: মদন মেছ ঘৰ নং : 199 বয়স : 38 লিঙ্গ : মহিলা	BPJ0337881 ফটো উপলব্ধ
844 নাম : জ্যোতিষ্মান মেছ পিতাৰ নাম: ভূপেন মেছ ঘৰ নং : ১৯৯ বয়স : 24 লিঙ্গ : পুৰুষ	BPJ0581660 ফটো উপলব্ধ	845 নাম : জয়া মেছ পিতাৰ নাম: মদন মেছ ঘৰ নং : ১৯৯ বয়স : 22 লিঙ্গ : মহিলা	BPJ1302751 ফটো উপলব্ধ	846 নাম : তুলাৰাম বসুমতাৰী পিতাৰ নাম: পানীৰাম বসুমতাৰী ঘৰ নং : ২০০ বয়স : 85 লিঙ্গ : পুৰুষ	BPJ1540825 ফটো উপলব্ধ
847 নাম : পুহেশ্বৰী বসুমতাৰী স্বামীৰ নাম: তুলাৰাম বসুমতাৰী ঘৰ নং : ২০০ বয়স : 77 লিঙ্গ : মহিলা	BPJ1540836 ফটো উপলব্ধ	848 নাম : বকুল বসুমতাৰী পিতাৰ নাম: তুলাৰাম বসুমতাৰী ঘৰ নং : ২০০ বয়স : 47 লিঙ্গ : পুৰুষ	BPJ1540858 ফটো উপলব্ধ	849 নাম : আগষ্ট বসুমতাৰী পিতাৰ নাম: তুলাৰাম বসুমতাৰী ঘৰ নং : ২০০ বয়স : 46 লিঙ্গ : পুৰুষ	BPJ1540869 ফটো উপলব্ধ
850 নাম : জনমায়া বসুমতাৰী স্বামীৰ নাম: আগষ্ট বসুমতাৰী ঘৰ নং : ২০০ বয়স : 37 লিঙ্গ : মহিলা	BPJ0256636 ফটো উপলব্ধ	851 নাম : নিৰ্মমনি বসুমতাৰী পিতাৰ নাম: গুনাধৰ বড়ো ঘৰ নং : ২০০ বয়স : 34 লিঙ্গ : মহিলা	BPJ0198614 ফটো উপলব্ধ	852 নাম : আঙ্গটে বসুমতাৰি স্বামীৰ নাম: বকুল বসুমতাৰী ঘৰ নং : ২০০ বয়স : 34 লিঙ্গ : মহিলা	BPJ0256669 ফটো উপলব্ধ
853 নাম : নিৰ কৰ্মকাৰ স্বামীৰ নাম: লক্ষ্মিন্দৰ কৰ্মকাৰ ঘৰ নং : ২০১ বয়স : 55 লিঙ্গ : মহিলা	BPJ1540927 ফটো উপলব্ধ	854 নাম : অজয় কৰ্মকাৰ পিতাৰ নাম: লক্ষ্মিন্দৰ কৰ্মকাৰ ঘৰ নং : ২০১ বয়স : 34 লিঙ্গ : পুৰুষ	BPJ0256867 ফটো উপলব্ধ	855 নাম : চঞ্জ কৰ্মকাৰ পিতাৰ নাম: লক্ষ্মিন্দৰ কৰ্মকাৰ ঘৰ নং : ২০১ বয়স : 31 লিঙ্গ : পুৰুষ	BPJ0256917 ফটো উপলব্ধ
856 নাম : গীতা তাত্তি কৰ্মকাৰ স্বামীৰ নাম: চঞ্জ কৰ্মকাৰ ঘৰ নং : ২০১ বয়স : 31 লিঙ্গ : মহিলা	BPJ0256925 ফটো উপলব্ধ	857 নাম : চন্ডু কৰ্মকাৰ পিতাৰ নাম: লক্ষ্মিন্দৰ কৰ্মকাৰ ঘৰ নং : ২০১ বয়স : 30 লিঙ্গ : পুৰুষ	BPJ0202705 ফটো উপলব্ধ	858 নাম : ফুলসিতা কৰ্মকাৰ স্বামীৰ নাম: মিতকু কৰ্মকাৰ ঘৰ নং : ২০২ বয়স : 47 লিঙ্গ : মহিলা	BPJ1540949 ফটো উপলব্ধ
859 নাম : অনিতা কৰ্মকাৰ পিতাৰ নাম: মিতকু কৰ্মকাৰ ঘৰ নং : ২০২ বয়স : 28 লিঙ্গ : মহিলা	BPJ0414060 ফটো উপলব্ধ	860 নাম : বঞ্জিত কৰ্মকাৰ পিতাৰ নাম: মিতকু কৰ্মকাৰ ঘৰ নং : ২০২ বয়স : 26 লিঙ্গ : পুৰুষ	BPJ0409961 ফটো উপলব্ধ	861 নাম : চুত কৰ্মকাৰ পিতাৰ নাম: শমা কৰ্মকাৰ ঘৰ নং : ২০৩ বয়স : 56 লিঙ্গ : পুৰুষ	BPJ1540950 ফটো উপলব্ধ
862 নাম : বাৰ্জেশ কৰ্মকাৰ পিতাৰ নাম: চুত কৰ্মকাৰ ঘৰ নং : ২০৩ বয়স : 32 লিঙ্গ : পুৰুষ	BPJ0411850 ফটো উপলব্ধ	863 নাম : গবি কৰ্মকাৰ পিতাৰ নাম: চুত কৰ্মকাৰ ঘৰ নং : ২০৩ বয়স : 28 লিঙ্গ : পুৰুষ	BPJ0411793 ফটো উপলব্ধ	864 নাম : পুনা কুমী পিতাৰ নাম: খুটিৰাম কুমী ঘৰ নং : ২০৫ বয়স : 53 লিঙ্গ : পুৰুষ	BPJ1540983 ফটো উপলব্ধ
865 নাম : মনিকা কুমী পিতাৰ নাম: পুনা কুমী ঘৰ নং : ২০৫ বয়স : 30 লিঙ্গ : মহিলা	BPJ0075986 ফটো উপলব্ধ	866 নাম : লক্ষ্মিচৰন কুমী পিতাৰ নাম: খুটিৰাম কুমী ঘৰ নং : ২০৬ বয়স : 54 লিঙ্গ : পুৰুষ	BPJ1541022 ফটো উপলব্ধ	867 নাম : বাজু কুমী পিতাৰ নাম: লক্ষীচৰণ কুমী ঘৰ নং : ২০৬ বয়স : 31 লিঙ্গ : পুৰুষ	BPJ0076299 ফটো উপলব্ধ
868 নাম : দিপালী কুমী স্বামীৰ নাম: বাজু কুমী ঘৰ নং : 206 বয়স : 27 লিঙ্গ : মহিলা	BPJ0337972 ফটো উপলব্ধ	869 নাম : প্ৰদীপ বড়ো পিতাৰ নাম: লীলাধৰ বড়ো ঘৰ নং : ২০৮ বয়স : 45 লিঙ্গ : পুৰুষ	BPJ1541077 ফটো উপলব্ধ	870 নাম : ৰূপেশ্বৰী বড়ো স্বামীৰ নাম: গৌপাল বড়ো ঘৰ নং : ২০৮ বয়স : 35 লিঙ্গ : মহিলা	BPJ0194613 ফটো উপলব্ধ



871 নাম : গন বড়ো পিতাৰ নাম: ২ লিলাস্বৰ বড়ো ঘৰ নং : ২০৮ বয়স : 34 লিঙ্গ : পুৰুষ	BPJ0258517 ফটো উপলব্ধ	872 নাম : চুনিতা বড়ো স্বামীৰ নাম: গুণু বড়ো ঘৰ নং : ২০৮ বয়স : 28 লিঙ্গ : মহিলা	BPJ0413880 ফটো উপলব্ধ	873 নাম : সুৰেশ কুমী পিতাৰ নাম: লেঙৰু কুমী ঘৰ নং : ২০৯ বয়স : 52 লিঙ্গ : পুৰুষ	BPJ1541088 ফটো উপলব্ধ
874 নাম : অনীকা কৰ্মকাৰ পিতাৰ নাম: লেঙৰু কুমী ঘৰ নং : ২০৯ বয়স : 50 লিঙ্গ : মহিলা	BPJ1541113 ফটো উপলব্ধ	875 নাম : মঙলি কুমী স্বামীৰ নাম: সুৰেশ কুমী ঘৰ নং : ২০৯ বয়স : 49 লিঙ্গ : মহিলা	BPJ1541099 ফটো উপলব্ধ	876 নাম : জিতেন কুমী পিতাৰ নাম: লেঙৰু কুমী ঘৰ নং : ২০৯ বয়স : 45 লিঙ্গ : পুৰুষ	BPJ1541102 ফটো উপলব্ধ
877 নাম : অঞ্জলি কুমী স্বামীৰ নাম: বাবুল কুমী ঘৰ নং : ২০৯ বয়স : 36 লিঙ্গ : মহিলা	BPJ0258707 ফটো উপলব্ধ	878 নাম : সৰসতী কুমী পিতাৰ নাম: ২ লেঙৰু কুমী ঘৰ নং : ২০৯ বয়স : 28 লিঙ্গ : মহিলা	BPJ0258848 ফটো উপলব্ধ	879 নাম : জোন কুমী পিতাৰ নাম: সুৰেশ কুমী ঘৰ নং : ২০৯ বয়স : 24 লিঙ্গ : পুৰুষ	BPJ0415893 ফটো উপলব্ধ
880 নাম : পুকল কুমী পিতাৰ নাম: বিছা কুমী ঘৰ নং : ২১০ বয়স : 50 লিঙ্গ : পুৰুষ	BPJ1541124 ফটো উপলব্ধ	E 881 নাম : মামনি কুমী স্বামীৰ নাম: পুকল কুমী ঘৰ নং : ২১০ বয়স : 48 লিঙ্গ : মহিলা	BPJ1541135 ফটো উপলব্ধ	882 নাম : মহিন্দৰ কুমী পিতাৰ নাম: হাৰ্গি কুমী ঘৰ নং : ২১১ বয়স : 60 লিঙ্গ : পুৰুষ	BPJ1541146 ফটো উপলব্ধ
883 নাম : পুছনী কুমী স্বামীৰ নাম: মহিন্দৰ কুমী ঘৰ নং : ২১১ বয়স : 57 লিঙ্গ : মহিলা	BPJ1541157 ফটো উপলব্ধ	884 নাম : অজিত কুমী পিতাৰ নাম: মািদন্দৰ কুমী ঘৰ নং : ২১১ বয়স : 33 লিঙ্গ : পুৰুষ	BPJ0259788 ফটো উপলব্ধ	885 নাম : মঞ্জু কুমী পিতাৰ নাম: অজিত কুমী ঘৰ নং : ২১১ বয়স : 29 লিঙ্গ : মহিলা	BPJ0195891 ফটো উপলব্ধ
886 নাম : বিলাশি কুমী স্বামীৰ নাম: গৌপাল কুমী ঘৰ নং : ২১২ বয়স : 62 লিঙ্গ : মহিলা	BPJ1541168 ফটো উপলব্ধ	887 নাম : মণ্ট কুমী পিতাৰ নাম: গৌপাল কুমী ঘৰ নং : ২১২ বয়স : 40 লিঙ্গ : পুৰুষ	BPJ1541179 ফটো উপলব্ধ	888 নাম : ফংট কুমী পিতাৰ নাম: গৌপাল কুমী ঘৰ নং : ২১২ বয়স : 38 লিঙ্গ : পুৰুষ	BPJ1541180 ফটো উপলব্ধ
889 নাম : বিন কুমী পিতাৰ নাম: গৌপাল কুমী ঘৰ নং : ২১২ বয়স : 35 লিঙ্গ : মহিলা	BPJ1541191 ফটো উপলব্ধ	890 নাম : জয়মতী কুমী স্বামীৰ নাম: মণ্ট কুমী ঘৰ নং : ২১২ বয়স : 28 লিঙ্গ : মহিলা	BPJ0364190 ফটো উপলব্ধ	891 নাম : অৰন কুমী পিতাৰ নাম: মুকলাল কুমী ঘৰ নং : ২১৩ বয়স : 62 লিঙ্গ : পুৰুষ	BPJ1541204 ফটো উপলব্ধ
892 নাম : বান কুমী পিতাৰ নাম: অৰুণ কুমী ঘৰ নং : ২১৩ বয়স : 28 লিঙ্গ : মহিলা	BPJ0552992 ফটো উপলব্ধ	893 নাম : বাবুল কুমী পিতাৰ নাম: আফিয়া কুমী ঘৰ নং : ২১৪ বয়স : 57 লিঙ্গ : পুৰুষ	BPJ1541215 ফটো উপলব্ধ	894 নাম : বিহানী কুমী স্বামীৰ নাম: বাবুল কুমী ঘৰ নং : ২১৪ বয়স : 52 লিঙ্গ : মহিলা	BPJ1541226 ফটো উপলব্ধ
895 নাম : অৰ্জুন কুমী পিতাৰ নাম: আফিয়া কুমী ঘৰ নং : ২১৪ বয়স : 52 লিঙ্গ : পুৰুষ	BPJ1541237 ফটো উপলব্ধ	896 নাম : বশি কুমী স্বামীৰ নাম: অৰ্জুন কুমী ঘৰ নং : ২১৪ বয়স : 47 লিঙ্গ : মহিলা	BPJ1541248 ফটো উপলব্ধ	897 নাম : ফুলেশ্বৰী কুমী পিতাৰ নাম: বাবুল কুমী ঘৰ নং : ২১৪ বয়স : 30 লিঙ্গ : মহিলা	BPJ0079277 ফটো উপলব্ধ
898 নাম : প্ৰহলাদ কুমী পিতাৰ নাম: বাবুল কুমী ঘৰ নং : ২১৪ বয়স : 24 লিঙ্গ : পুৰুষ	BPJ0409656 ফটো উপলব্ধ	899 নাম : গংগা কুমী মাতৃৰ নাম: অৰ্জুন কুমী ঘৰ নং : ২১৪ বয়স : 23 লিঙ্গ : মহিলা	VGT0001941 ফটো উপলব্ধ	900 নাম : লোকনাথ কুমী পিতাৰ নাম: তৰুন কুমী ঘৰ নং : ২১৫ বয়স : 47 লিঙ্গ : পুৰুষ	BPJ1541271 ফটো উপলব্ধ



901 নাম : সুভাশ কুমী পিতাৰ নাম: তৰুন কুমী ঘৰ নং : ২২৫ বয়স : 40 লিঙ্গ : পুৰুষ	BPJ1541282 ফটো উপলব্ধ	902 নাম : আনন্দ কুমী পিতাৰ নাম: তৰুন কুমী ঘৰ নং : ২২৫ বয়স : 34 লিঙ্গ : পুৰুষ	BPJ0260745 ফটো উপলব্ধ	903 নাম : চুনিতা কুমী স্বামীৰ নাম: চুবাচ কুমী ঘৰ নং : ২২৫ বয়স : 27 লিঙ্গ : মহিলা	BPJ0186213 ফটো উপলব্ধ
904 নাম : দুৰ্গা কুমী পিতাৰ নাম: নবীন কুমী ঘৰ নং : ২২৭ বয়স : 55 লিঙ্গ : পুৰুষ	BPJ1541317 ফটো উপলব্ধ	E 905 নাম : বাইমনি কুমী স্বামীৰ নাম: দুৰ্গা কুমী ঘৰ নং : ২২৭ বয়স : 54 লিঙ্গ : মহিলা	BPJ1541328 ফটো উপলব্ধ	906 নাম : বাজেন কুমী পিতাৰ নাম: দুৰ্গা কুমী ঘৰ নং : ২২৭ বয়স : 31 লিঙ্গ : পুৰুষ	BPJ0553214 ফটো উপলব্ধ
907 নাম : লক্ষী কুমী পিতাৰ নাম: নবীন কুমী ঘৰ নং : ২২৮ বয়স : 59 লিঙ্গ : পুৰুষ	BPJ1541339 ফটো উপলব্ধ	908 নাম : কন কুমী স্বামীৰ নাম: লক্ষী কুমী ঘৰ নং : ২২৮ বয়স : 55 লিঙ্গ : মহিলা	BPJ1541340 ফটো উপলব্ধ	909 নাম : গুনে কুমী পিতাৰ নাম: লক্ষী কুমী ঘৰ নং : ২২৮ বয়স : 39 লিঙ্গ : মহিলা	BPJ1541351 ফটো উপলব্ধ
910 নাম : বিন্টু কুমী পিতাৰ নাম: লক্ষী কুমী ঘৰ নং : ২২৮ বয়স : 30 লিঙ্গ : পুৰুষ	BPJ0261396 ফটো উপলব্ধ	911 নাম : মনিকা কুমী স্বামীৰ নাম: বিন্টু কুমী ঘৰ নং : 218 বয়স : 28 লিঙ্গ : মহিলা	VGT0005603 ফটো উপলব্ধ	912 নাম : দুৰ্গামণি কুমী স্বামীৰ নাম: শিবচৰণ কুমী ঘৰ নং : ২২০ বয়স : 57 লিঙ্গ : মহিলা	BPJ1541362 ফটো উপলব্ধ
S 913 নাম : মনোময়া লিঙ্গ স্বামীৰ নাম: বিজু প্ৰসাদ লিঙ্গ ঘৰ নং : ২২০ বয়স : ৪২ লিঙ্গ : মহিলা	CFN0269324 ফটো উপলব্ধ	914 নাম : লক্ষী কুমী মাতৃৰ নাম: দুৰ্গামণি কুমী ঘৰ নং : ২২০ বয়স : 26 লিঙ্গ : মহিলা	BPJ0419069 ফটো উপলব্ধ	915 নাম : অঞ্জু কুমী পিতাৰ নাম: শিবচৰণ কুমী ঘৰ নং : ২২০ বয়স : 20 লিঙ্গ : মহিলা	VGT0076711 ফটো উপলব্ধ
916 নাম : নাৰায়ণ কুমী পিতাৰ নাম: ডাঙৰ কুমী ঘৰ নং : ২২১ বয়স : 40 লিঙ্গ : পুৰুষ	BPJ1541395 ফটো উপলব্ধ	917 নাম : ৰিতা কুমী পিতাৰ নাম: ঘূৰ্ণ বেদিয়া ঘৰ নং : ২২১ বয়স : 39 লিঙ্গ : মহিলা	BPJ0194472 ফটো উপলব্ধ	918 নাম : বানেশ্বৰ কুমী পিতাৰ নাম: ডাঙৰ কুমী ঘৰ নং : ২২১ বয়স : 32 লিঙ্গ : পুৰুষ	BPJ0262709 ফটো উপলব্ধ
919 নাম : সুৰজ মুণ্ডা পিতাৰ নাম: ধনেশ্বৰ মুণ্ডা ঘৰ নং : ২২১ বয়স : 30 লিঙ্গ : পুৰুষ	BPJ2018000 ফটো উপলব্ধ	920 নাম : ভাদ কৰ্মকাৰ পিতাৰ নাম: ৰিজা কৰ্মকাৰ ঘৰ নং : ২২৩ বয়স : 57 লিঙ্গ : পুৰুষ	BPJ1541420 ফটো উপলব্ধ	921 নাম : মঙ্গল চাওঁতাল পিতাৰ নাম: চুনিলাল চাওঁতাল ঘৰ নং : ২২৪ বয়স : 47 লিঙ্গ : পুৰুষ	BPJ1541464 ফটো উপলব্ধ
E 922 নাম : মামনি চাওঁতাল স্বামীৰ নাম: মঙ্গল চাওঁতাল ঘৰ নং : ২২৪ বয়স : 45 লিঙ্গ : মহিলা	BPJ1541475 ফটো উপলব্ধ	923 নাম : চুমন চাওঁতাল পিতাৰ নাম: মংগল চাওঁতাল ঘৰ নং : ২২৪ বয়স : 27 লিঙ্গ : পুৰুষ	BPJ0411199 ফটো উপলব্ধ	E 924 নাম : চুত চাওঁতাল পিতাৰ নাম: এতৌবা চাওঁতাল ঘৰ নং : ২২৫ বয়স : 49 লিঙ্গ : পুৰুষ	BPJ1541486 ফটো উপলব্ধ
925 নাম : চক্ৰবৰ্ত্তী চাওঁতাল পিতাৰ নাম: এতৌবা চাওঁতাল ঘৰ নং : ২২৫ বয়স : 47 লিঙ্গ : মহিলা	BPJ1541497 ফটো উপলব্ধ	926 নাম : প্ৰমেশ্বৰ চাওঁতাল পিতাৰ নাম: এতৌবা চাওঁতাল ঘৰ নং : ২২৫ বয়স : 42 লিঙ্গ : পুৰুষ	BPJ1541500 ফটো উপলব্ধ	927 নাম : তিলেশ্বৰী ৰাভা স্বামীৰ নাম: সোমেশ্বৰ ৰাভা ঘৰ নং : ২২৬ বয়স : 67 লিঙ্গ : মহিলা	BPJ1541522 ফটো উপলব্ধ
928 নাম : জয়ন্তী ৰাভা পিতাৰ নাম: সোমেশ্বৰ ৰাভা ঘৰ নং : ২২৬ বয়স : 40 লিঙ্গ : মহিলা	BPJ1541533 ফটো উপলব্ধ	929 নাম : বিজয় ৰাভা পিতাৰ নাম: কুমেশ্বৰ ৰাভা ঘৰ নং : ২২৬ বয়স : 40 লিঙ্গ : পুৰুষ	BPJ0083675 ফটো উপলব্ধ	930 নাম : অজয় ৰাভা পিতাৰ নাম: সোমেশ্বৰ ৰাভা ঘৰ নং : ২২৬ বয়স : 39 লিঙ্গ : পুৰুষ	BPJ1541544 ফটো উপলব্ধ



931 নাম : বেখা ৰাভা স্বামীৰ নাম: বিজয় ৰাভা ঘৰ নং : ২২৬ বয়স : 37 লিঙ্গ : মহিলা	BPJ0083709 ফটো উপলব্ধ	932 নাম : সঞ্জয় ৰাভা পিতাৰ নাম: সোমেশ্বৰ ৰাভা ঘৰ নং : ২২৬ বয়স : 33 লিঙ্গ : পুৰুষ	BPJ0083766 ফটো উপলব্ধ	933 নাম : ভম্বা ওৰাং পিতাৰ নাম: ধুমপাৰা ওৰাং ঘৰ নং : ২২৭ বয়স : 72 লিঙ্গ : পুৰুষ	BPJ1541555 ফটো উপলব্ধ
934 নাম : থাওলী ওৰাং স্বামীৰ নাম: ভয়া ওৰাং ঘৰ নং : ২২৭ বয়স : 67 লিঙ্গ : মহিলা	BPJ1541566 ফটো উপলব্ধ	935 নাম : চুকৰমনি ওৰাং পিতাৰ নাম: ভয়া ওৰাং ঘৰ নং : ২২৭ বয়স : 47 লিঙ্গ : মহিলা	BPJ1541577 ফটো উপলব্ধ	R 936 নাম : অন্ত উৰাং পিতাৰ নাম: কাম উৰাং ঘৰ নং : ২২৭ বয়স : 32 লিঙ্গ : পুৰুষ	BPJ2037695 ফটো উপলব্ধ
937 নাম : বিষ্ণু ওৰাং পিতাৰ নাম: ভয়া ওৰাং ঘৰ নং : ২২৭ বয়স : 31 লিঙ্গ : পুৰুষ	BPJ0084095 ফটো উপলব্ধ	938 নাম : বীনা খেৰিয়া ওৰাং স্বামীৰ নাম: বিষ্ণু ওৰাং ঘৰ নং : ২২৭ বয়স : 30 লিঙ্গ : মহিলা	BPJ0264127 ফটো উপলব্ধ	939 নাম : গীতা ওৰাং স্বামীৰ নাম: জেমচন ওৰাং ঘৰ নং : ২২৭ বয়স : 29 লিঙ্গ : মহিলা	BPJ0084137 ফটো উপলব্ধ
940 নাম : গোপাল ওৰাং পিতাৰ নাম: ভয়া ওৰাং ঘৰ নং : ২২৭ বয়স : 27 লিঙ্গ : পুৰুষ	BPJ0201103 ফটো উপলব্ধ	941 নাম : চাধু ওৰাং পিতাৰ নাম: ধুমপাৰা ওৰাং ঘৰ নং : ২২৮ বয়স : 62 লিঙ্গ : পুৰুষ	BPJ1541588 ফটো উপলব্ধ	942 নাম : মালতী ওৰাং পিতাৰ নাম: চাধু ওৰাং ঘৰ নং : ২২৮ বয়স : 57 লিঙ্গ : মহিলা	BPJ1541599 ফটো উপলব্ধ
943 নাম : জয়ী ওৰাং স্বামীৰ নাম: মাহিন্দ্র ওৰাং ঘৰ নং : ২২৯ বয়স : 77 লিঙ্গ : মহিলা	BPJ1541613 ফটো উপলব্ধ	944 নাম : অন্ত ওৰাং মাতৃৰ নাম: জগনী ওৰাং ঘৰ নং : ২২৭ বয়স : 34 লিঙ্গ : পুৰুষ	VGT0005488 ফটো উপলব্ধ	945 নাম : মেমোৰা বড়ো পিতাৰ নাম: পৰ্যা বড়ো ঘৰ নং : ২৩০ বয়স : 70 লিঙ্গ : পুৰুষ	BPJ1541646 ফটো উপলব্ধ
946 নাম : ভাতুকী বড়ো স্বামীৰ নাম: মেমোৰা বড়ো ঘৰ নং : ২৩০ বয়স : 67 লিঙ্গ : মহিলা	BPJ1541657 ফটো উপলব্ধ	947 নাম : ৰমলা বড়ো স্বামীৰ নাম: সন্তোষ বড়ো ঘৰ নং : ২৩০ বয়স : 49 লিঙ্গ : মহিলা	BPJ0085647 ফটো উপলব্ধ	948 নাম : চন্ডোছ বড়ো পিতাৰ নাম: মেমোৰা বড়ো ঘৰ নং : ২৩০ বয়স : 44 লিঙ্গ : পুৰুষ	BPJ1541679 ফটো উপলব্ধ
949 নাম : বিপল বড়ো পিতাৰ নাম: মেমোৰা বড়ো ঘৰ নং : ২৩০ বয়স : 42 লিঙ্গ : পুৰুষ	BPJ1541680 ফটো উপলব্ধ	950 নাম : চন্দন বড়ো পিতাৰ নাম: মেমোৰা বড়ো ঘৰ নং : ২৩০ বয়স : 37 লিঙ্গ : পুৰুষ	BPJ0085696 ফটো উপলব্ধ	951 নাম : পূজা বড়ো স্বামীৰ নাম: চন্দন বড়ো ঘৰ নং : 230 বয়স : 23 লিঙ্গ : মহিলা	VGT0005454 ফটো উপলব্ধ
952 নাম : মিলুকী বড়ো স্বামীৰ নাম: প্ৰবীন বড়ো ঘৰ নং : ২৩১ বয়স : 67 লিঙ্গ : মহিলা	BPJ1541737 ফটো উপলব্ধ	953 নাম : ৰাতুকী বড়ো স্বামীৰ নাম: অৰুন বড়ো ঘৰ নং : ২৩১ বয়স : 48 লিঙ্গ : মহিলা	BPJ1541759 ফটো উপলব্ধ	954 নাম : অভিজিত বড়ো পিতাৰ নাম: অৰুন বড়ো ঘৰ নং : 231 বয়স : 20 লিঙ্গ : পুৰুষ	VGT0005504 ফটো উপলব্ধ
955 নাম : কান্দা বড়ো পিতাৰ নাম: পৰ্যা বড়ো ঘৰ নং : ২৩২ বয়স : 57 লিঙ্গ : পুৰুষ	BPJ1541806 ফটো উপলব্ধ	956 নাম : মাসীৰি মুণ্ডা স্বামীৰ নাম: দেৱা মুণ্ডা ঘৰ নং : ২৩২ বয়স : 55 লিঙ্গ : মহিলা	BPJ1541771 ফটো উপলব্ধ	957 নাম : ভদ্ৰেশ্বৰী বড়ো স্বামীৰ নাম: কান্দা বড়ো ঘৰ নং : ২৩২ বয়স : 52 লিঙ্গ : মহিলা	BPJ1541817 ফটো উপলব্ধ
958 নাম : আদৰ্শ বড়ো পিতাৰ নাম: পৰ্যা বড়ো ঘৰ নং : ২৩২ বয়স : 50 লিঙ্গ : মহিলা	BPJ1541828 ফটো উপলব্ধ	959 নাম : চুনিতা মুণ্ডা পিতাৰ নাম: দেৱা মুণ্ডা ঘৰ নং : ২৩২ বয়স : 42 লিঙ্গ : মহিলা	BPJ1541793 ফটো উপলব্ধ	960 নাম : ভাইটি মুন্ডা পিতাৰ নাম: দেৱা মুন্ডা ঘৰ নং : ২৩২ বয়স : 34 লিঙ্গ : পুৰুষ	BPJ0264986 ফটো উপলব্ধ



961 নাম : প্রশান্ত বড়ো পিতাৰ নাম: কান্দা বড়ো ঘৰ নং : 232 বয়স : 30 লিঙ্গ : পুৰুষ	VGTO005447 ফটো উপলব্ধ	962 নাম : ভদ্রা মুণ্ডা মাতৃৰ নাম: মংগীৰী মুণ্ডা ঘৰ নং : 232 বয়স : 25 লিঙ্গ : পুৰুষ	BPJ1990621 ফটো উপলব্ধ	963 নাম : নিহা বড়ো স্বামীৰ নাম: লেফটেনেণ্ট বদুৱা মুণ্ডা ঘৰ নং : 232 বয়স : 22 লিঙ্গ : মহিলা	BPJ1990506 ফটো উপলব্ধ
964 নাম : কর্ণ ৰাভা অন্যান্য: মেমেশ্বৰী ৰাভা ঘৰ নং : 200 বয়স : 69 লিঙ্গ : পুৰুষ	BPJ0409508 ফটো উপলব্ধ	965 নাম : মেমেশ্বৰী ৰাভা স্বামীৰ নাম: কর্ণ ৰাভা ঘৰ নং : 200 বয়স : 57 লিঙ্গ : মহিলা	BPJ1541840 ফটো উপলব্ধ	966 নাম : দীপক চন্দ্ৰ ৰাভা পিতাৰ নাম: অঞ্জলী ৰাভা ঘৰ নং : 200 বয়স : 57 লিঙ্গ : পুৰুষ	BPJ1542854 ফটো উপলব্ধ
967 নাম : ভোগেশ্বৰী ৰাভা স্বামীৰ নাম: দুৰ্গা ৰাভা ঘৰ নং : 200 বয়স : 52 লিঙ্গ : মহিলা	BPJ1541862 ফটো উপলব্ধ	968 নাম : অঞ্জলী ৰাভা স্বামীৰ নাম: দীপক ৰাভা ঘৰ নং : 200 বয়স : 47 লিঙ্গ : মহিলা	BPJ1541873 ফটো উপলব্ধ	969 নাম : বিষ্ণু ৰাভা পিতাৰ নাম: কর্ণ ৰাভা ঘৰ নং : 200 বয়স : 35 লিঙ্গ : পুৰুষ	BPJ1541908 ফটো উপলব্ধ
970 নাম : দুৰ্গা ৰাভা স্বামীৰ নাম: বিষ্ণু ৰাভা ঘৰ নং : 200 বয়স : 31 লিঙ্গ : মহিলা	BPJ0413757 ফটো উপলব্ধ	971 নাম : বিমলা ৰাভা স্বামীৰ নাম: বলিৰাম ৰাভা ঘৰ নং : 208 বয়স : 62 লিঙ্গ : মহিলা	BPJ1541919 ফটো উপলব্ধ	972 নাম : কমিতা ৰাভা স্বামীৰ নাম: বদাই ৰাভা ঘৰ নং : 208 বয়স : 57 লিঙ্গ : মহিলা	BPJ1541931 ফটো উপলব্ধ
R 973 নাম : মহেশ ৰাভা পিতাৰ নাম: তুনিষা ৰাভা ঘৰ নং : 208 বয়স : 47 লিঙ্গ : পুৰুষ	BPJ1541942 ফটো উপলব্ধ	R 974 নাম : বীনা ৰাভা স্বামীৰ নাম: মহেশ ৰাভা ঘৰ নং : 208 বয়স : 45 লিঙ্গ : মহিলা	BPJ1541953 ফটো উপলব্ধ	975 নাম : আইমনি বসুমতাৰী ৰাভা স্বামীৰ নাম: গবিন ৰাভা ঘৰ নং : 208 বয়স : 33 লিঙ্গ : মহিলা	BPJ0265439 ফটো উপলব্ধ
976 নাম : অমিত ৰাভা পিতাৰ নাম: বিমলা ৰাভা ঘৰ নং : 208 বয়স : 30 লিঙ্গ : পুৰুষ	BPJ0193151 ফটো উপলব্ধ	977 নাম : মঞ্জীতা ৰাভা স্বামীৰ নাম: অমিত ৰাভা ঘৰ নং : 208 বয়স : 27 লিঙ্গ : মহিলা	BPJ0201855 ফটো উপলব্ধ	978 নাম : আকাশ নাগ পিতাৰ নাম: চুকিল নাগ ঘৰ নং : 234 বয়স : 25 লিঙ্গ : পুৰুষ	BPJ2047405 ফটো উপলব্ধ
979 নাম : প্রফুল্ল বসুমতাৰী পিতাৰ নাম: নগেন বসুমতাৰী ঘৰ নং : 205 বয়স : 49 লিঙ্গ : পুৰুষ	BPJ1541964 ফটো উপলব্ধ	980 নাম : লীলা কান্ত বসুমতাৰী পিতাৰ নাম: নগেন বসুমতাৰী ঘৰ নং : 205 বয়স : 43 লিঙ্গ : পুৰুষ	BPJ1541975 ফটো উপলব্ধ	981 নাম : জ্যোতিমা বসুমতাৰী পিতাৰ নাম: নগেন বসুমতাৰী ঘৰ নং : 205 বয়স : 40 লিঙ্গ : মহিলা	BPJ1541986 ফটো উপলব্ধ
982 নাম : ৰেখা বসুমতাৰী পিতাৰ নাম: নগেন বসুমতাৰী ঘৰ নং : 205 বয়স : 38 লিঙ্গ : মহিলা	BPJ1542003 ফটো উপলব্ধ	983 নাম : পদ্মা বড়ো স্বামীৰ নাম: লীলাকান্ত বসুমতাৰী ঘৰ নং : 235 বয়স : 37 লিঙ্গ : মহিলা	VGTO015313 ফটো উপলব্ধ	984 নাম : নিকা বসুমতাৰী পিতাৰ নাম: কীলা বসুমতাৰী ঘৰ নং : 206 বয়স : 67 লিঙ্গ : পুৰুষ	BPJ1542014 ফটো উপলব্ধ
985 নাম : ৰহেশ্বৰী বসুমতাৰী স্বামীৰ নাম: নিকা বসুমতাৰী ঘৰ নং : 206 বয়স : 62 লিঙ্গ : মহিলা	BPJ1542025 ফটো উপলব্ধ	986 নাম : দিগন্ত বসুমতাৰী পিতাৰ নাম: নিকা বসুমতাৰী ঘৰ নং : 206 বয়স : 45 লিঙ্গ : পুৰুষ	BPJ1542036 ফটো উপলব্ধ	987 নাম : মন্ত বসুমতাৰী পিতাৰ নাম: নিকা বসুমতাৰী ঘৰ নং : 206 বয়স : 40 লিঙ্গ : পুৰুষ	BPJ1542047 ফটো উপলব্ধ
988 নাম : ফাগুনী বসুমতাৰী পিতাৰ নাম: নিকা বসুমতাৰী ঘৰ নং : 206 বয়স : 38 লিঙ্গ : মহিলা	BPJ1542058 ফটো উপলব্ধ	989 নাম : তৰন বসুমতাৰী পিতাৰ নাম: মহিৰাম বসুমতাৰী ঘৰ নং : 209 বয়স : 72 লিঙ্গ : পুৰুষ	BPJ1542092 ফটো উপলব্ধ	990 নাম : কবিতা বসুমতাৰী পিতাৰ নাম: দণ্ডিৰাম বসুমতাৰী ঘৰ নং : 209 বয়স : 48 লিঙ্গ : মহিলা	BPJ1542070 ফটো উপলব্ধ



991 নাম : ভাগ্যেশ্বৰ বসুমতাৰী পিতাৰ নাম: দণ্ডিৰাম বসুমতাৰী ঘৰ নং : ২৩৭ বয়স : 40 লিঙ্গ : পুৰুষ	BPJ1542116 ফটো উপলব্ধ	992 নাম : নিৰ্মল বসুমতাৰী পিতাৰ নাম: দণ্ডিৰাম বসুমতাৰী ঘৰ নং : ২৩৭ বয়স : 35 লিঙ্গ : পুৰুষ	BPJ0265785 ফটো উপলব্ধ	993 নাম : মামনি বড়ো স্বামীৰ নাম: দিলিপ বড়ো ঘৰ নং : ২৩৮ বয়স : 52 লিঙ্গ : মহিলা	BPJ1542149 ফটো উপলব্ধ
994 নাম : দিনেছ বড়ো পিতাৰ নাম: দিনেছ বড়ো ঘৰ নং : ২৩৮ বয়স : 34 লিঙ্গ : পুৰুষ	BPJ0265918 ফটো উপলব্ধ	995 নাম : বহাগী বড়ো স্বামীৰ নাম: দিনেছ বড়ো ঘৰ নং : ২৩৮ বয়স : 31 লিঙ্গ : মহিলা	BPJ0196832 ফটো উপলব্ধ	996 নাম : বিক্রম বড়ো পিতাৰ নাম: দিলিপ বড়ো ঘৰ নং : ২৩৮ বয়স : 30 লিঙ্গ : পুৰুষ	BPJ0411553 ফটো উপলব্ধ
997 নাম : অঞ্জলি বড়ো মাতৃৰ নাম: মামণি বড়ো ঘৰ নং : ২৩৮ বয়স : 27 লিঙ্গ : মহিলা	BPJ1341312 ফটো উপলব্ধ	998 নাম : ৰাজেন বড়ো পিতাৰ নাম: পদ্ম বড়ো ঘৰ নং : ২৩৯ বয়স : 51 লিঙ্গ : পুৰুষ	BPJ1542161 ফটো উপলব্ধ	999 নাম : মিনা বড়ো স্বামীৰ নাম: ৰাজেন বড়ো ঘৰ নং : ২৩৯ বয়স : 49 লিঙ্গ : মহিলা	BPJ1542172 ফটো উপলব্ধ
1000 নাম : ৰাজেশ বড়ো পিতাৰ নাম: পদ্ম বড়ো ঘৰ নং : ২৩৯ বয়স : 32 লিঙ্গ : পুৰুষ	BPJ0188623 ফটো উপলব্ধ	1001 নাম : বিতু বড়ো পিতাৰ নাম: ৰাজেন বড়ো ঘৰ নং : ২৩৯ বয়স : 26 লিঙ্গ : পুৰুষ	BPJ0410449 ফটো উপলব্ধ	1002 নাম : অৰাজিত বড়ো পিতাৰ নাম: ৰাজেন বড়ো ঘৰ নং : ২৩৯ বয়স : 24 লিঙ্গ : পুৰুষ	BPJ0409524 ফটো উপলব্ধ
1003 নাম : খুৱাণী বড়ো স্বামীৰ নাম: কনক বড়ো ঘৰ নং : ২৪০ বয়স : 57 লিঙ্গ : মহিলা	BPJ1542194 ফটো উপলব্ধ	1004 নাম : বিনোদ বড়ো পিতাৰ নাম: কনক বড়ো ঘৰ নং : ২৪০ বয়স : 31 লিঙ্গ : পুৰুষ	BPJ0089466 ফটো উপলব্ধ	1005 নাম : অৰিনাশ বড়ো পিতাৰ নাম: কনক বড়ো ঘৰ নং : ২৪০ বয়স : 26 লিঙ্গ : পুৰুষ	BPJ0410225 ফটো উপলব্ধ
1006 নাম : ৰবিনা বড়ো পিতাৰ নাম: কনক বড়ো ঘৰ নং : 240 বয়স : 25 লিঙ্গ : মহিলা	BPJ0346981 ফটো উপলব্ধ	1007 নাম : বনমালি বড়ো স্বামীৰ নাম: বিনোদ বড়ো ঘৰ নং : 240 বয়স : 25 লিঙ্গ : মহিলা	BPJ2012565 ফটো উপলব্ধ	1008 নাম : চিন্টমনি বড়ো পিতাৰ নাম: কনক বড়ো ঘৰ নং : ২৪০ বয়স : 24 লিঙ্গ : পুৰুষ	BPJ0409318 ফটো উপলব্ধ
1009 নাম : সৰু বড়ো পিতাৰ নাম: খেংখ্ৰা বড়ো ঘৰ নং : ২৪১ বয়স : 67 লিঙ্গ : পুৰুষ	BPJ1542207 ফটো উপলব্ধ	1010 নাম : বিনা বড়ো স্বামীৰ নাম: সৰু বড়ো ঘৰ নং : ২৪১ বয়স : 62 লিঙ্গ : মহিলা	BPJ1542218 ফটো উপলব্ধ	S 1011 নাম : মঞ্জু বড়ো পিতাৰ নাম: সৰু বড়ো ঘৰ নং : ২৪১ বয়স : 42 লিঙ্গ : মহিলা	BPJ1542229 ফটো উপলব্ধ
S 1012 নাম : মিন বড়ো পিতাৰ নাম: সৰু বড়ো ঘৰ নং : ২৪১ বয়স : 40 লিঙ্গ : মহিলা	BPJ1542230 ফটো উপলব্ধ	1013 নাম : ৰাণু বড়ো পিতাৰ নাম: সৰু বড়ো ঘৰ নং : ২৪১ বয়স : 40 লিঙ্গ : মহিলা	BPJ0089698 ফটো উপলব্ধ	1014 নাম : বিজয় বড়ো পিতাৰ নাম: সৰু বড়ো ঘৰ নং : ২৪১ বয়স : 35 লিঙ্গ : পুৰুষ	BPJ0089706 ফটো উপলব্ধ
#2 1015 নাম : মনিকা বড়ো স্বামীৰ নাম: বিজয় বড়ো ঘৰ নং : ২৪১ বয়স : 30 লিঙ্গ : মহিলা	BPJ0089847 ফটো উপলব্ধ	1016 নাম : অজয় বড়ো পিতাৰ নাম: সৰু বড়ো ঘৰ নং : ২৪১ বয়স : 30 লিঙ্গ : পুৰুষ	BPJ0089888 ফটো উপলব্ধ	E 1017 নাম : বিমলা ৰাভা স্বামীৰ নাম: হৰেন ৰাভা ঘৰ নং : ২৪৩ বয়স : ৪২ লিঙ্গ : মহিলা	BPJ1542252 ফটো উপলব্ধ
1018 নাম : বকুল ৰাভা পিতাৰ নাম: হৰেন ৰাভা ঘৰ নং : ২৪৩ বয়স : 52 লিঙ্গ : পুৰুষ	BPJ1542274 ফটো উপলব্ধ	1019 নাম : জিন ৰাভা স্বামীৰ নাম: বকুল ৰাভা ঘৰ নং : ২৪৩ বয়স : 47 লিঙ্গ : মহিলা	BPJ1542285 ফটো উপলব্ধ	1020 নাম : চুৰেশ ৰাভা অন্যান্য: হৰেন ৰাভা ঘৰ নং : ২৪৩ বয়স : 45 লিঙ্গ : পুৰুষ	BPJ1542296 ফটো উপলব্ধ



1021 নাম : নিতুল ৰাভা পিতাৰ নাম: হৰেন ৰাভা ঘৰ নং : ২৪৩ বয়স : 36 লিঙ্গ : পুৰুষ	BPJ1974169 ফটো উপলব্ধ	1022 নাম : লক্ষীমা ৰাভা পিতাৰ নাম: নিতুল ৰাভা ঘৰ নং : ২৪৩ বয়স : 31 লিঙ্গ : মহিলা	BPJ0197384 ফটো উপলব্ধ	1023 নাম : আকাশ ৰাভা পিতাৰ নাম: বকুল ৰাভা ঘৰ নং : ২৪৩ বয়স : 29 লিঙ্গ : পুৰুষ	BPJ0267476 ফটো উপলব্ধ
R 1024 নাম : অবিনাশ বড়ো পিতাৰ নাম: কৃষ্ণ বড়ো ঘৰ নং : ২৪৩ বয়স : 25 লিঙ্গ : পুৰুষ	BPJ0553362 ফটো উপলব্ধ	1025 নাম : মিনটী ৰাভা স্বামীৰ নাম: আকাশ ৰাভা ঘৰ নং : ২৪৩ বয়স : 23 লিঙ্গ : মহিলা	BPJ1342880 ফটো উপলব্ধ	S 1026 নাম : বিংকুমণি ৰাভা পিতাৰ নাম: বকুল ৰাভা ঘৰ নং : ২৪৩ বয়স : 22 লিঙ্গ : মহিলা	BPJ1302769 ফটো উপলব্ধ
1027 নাম : কুশ ৰাভা পিতাৰ নাম: কটপ ৰাভা ঘৰ নং : ২৪৪ বয়স : 67 লিঙ্গ : পুৰুষ	BPJ1542310 ফটো উপলব্ধ	1028 নাম : মিলেশ্বৰী ৰাভা স্বামীৰ নাম: কুশ ৰাভা ঘৰ নং : ২৪৪ বয়স : 62 লিঙ্গ : মহিলা	BPJ1542321 ফটো উপলব্ধ	1029 নাম : ধনেশ্বৰী ৰাভা পিতাৰ নাম: কটপ ৰাভা ঘৰ নং : ২৪৪ বয়স : 57 লিঙ্গ : মহিলা	BPJ1542332 ফটো উপলব্ধ
1030 নাম : ৰাজু ৰাভা পিতাৰ নাম: কুশ ৰাভা ঘৰ নং : ২৪৪ বয়স : 45 লিঙ্গ : পুৰুষ	BPJ1542343 ফটো উপলব্ধ	1031 নাম : সোনা ৰাভা পিতাৰ নাম: কুশ ৰাভা ঘৰ নং : ২৪৪ বয়স : 43 লিঙ্গ : পুৰুষ	BPJ0267526 ফটো উপলব্ধ	1032 নাম : তৰামাই ৰাভা ৰাভা স্বামীৰ নাম: ৰাজু ৰাভা ঘৰ নং : ২৪৪ বয়স : 42 লিঙ্গ : মহিলা	BPJ1542354 ফটো উপলব্ধ
1033 নাম : দীপক ৰাভা পিতাৰ নাম: কুশ ৰাভা ঘৰ নং : ২৪৪ বয়স : 39 লিঙ্গ : পুৰুষ	BPJ1542365 ফটো উপলব্ধ	1034 নাম : বিশেশ্বৰ ৰাভা পিতাৰ নাম: কুশ ৰাম ৰাভা ঘৰ নং : 244 বয়স : 30 লিঙ্গ : পুৰুষ	BPJ0083188 ফটো উপলব্ধ	1035 নাম : তিলেশ্বৰি বসুমতাৰী পিতাৰ নাম: বলোৰাম বসুমতাৰী ঘৰ নং : ২৪৫ বয়স : 62 লিঙ্গ : মহিলা	BPJ1542398 ফটো উপলব্ধ
1036 নাম : ভোগেশ্বৰি বসুমতাৰী পিতাৰ নাম: বলোৰাম বসুমতাৰী ঘৰ নং : ২৪৫ বয়স : 61 লিঙ্গ : মহিলা	BPJ1542401 ফটো উপলব্ধ	1037 নাম : প্ৰমেশ্বৰি বসুমতাৰী পিতাৰ নাম: বলোৰাম বসুমতাৰী ঘৰ নং : ২৪৫ বয়স : 59 লিঙ্গ : মহিলা	BPJ1542412 ফটো উপলব্ধ	1038 নাম : বকুলী বসুমতাৰী পিতাৰ নাম: বলোৰাম বসুমতাৰী ঘৰ নং : ২৪৫ বয়স : 58 লিঙ্গ : মহিলা	BPJ1542423 ফটো উপলব্ধ
1039 নাম : তাৰিণী বসুমতাৰী পিতাৰ নাম: বলোৰাম বসুমতাৰী ঘৰ নং : ২৪৫ বয়স : 49 লিঙ্গ : পুৰুষ	BPJ1542387 ফটো উপলব্ধ	1040 নাম : পানে বসুমতাৰী স্বামীৰ নাম: তিলাই বসুমতাৰী ঘৰ নং : ২৪৬ বয়স : 62 লিঙ্গ : মহিলা	BPJ1542434 ফটো উপলব্ধ	1041 নাম : পীণ্ট কচাৰী পিতাৰ নাম: টিলে ৰাম কচাৰী ঘৰ নং : ২৪৬ বয়স : 34 লিঙ্গ : পুৰুষ	BPJ1542456 ফটো উপলব্ধ
1042 নাম : সংগীতা কছাৰী স্বামীৰ নাম: পিন্টু কছাৰী ঘৰ নং : ২৪৬ বয়স : 31 লিঙ্গ : মহিলা	BPJ0091587 ফটো উপলব্ধ	1043 নাম : বলিৰাম বসুমতাৰী পিতাৰ নাম: বনাইৰাম বসুমতাৰী ঘৰ নং : ২৪৭ বয়স : 65 লিঙ্গ : পুৰুষ	BPJ1542467 ফটো উপলব্ধ	1044 নাম : ৰস্তা বসুমতাৰী স্বামীৰ নাম: বলিৰাম বসুমতাৰী ঘৰ নং : ২৪৭ বয়স : 62 লিঙ্গ : মহিলা	BPJ1542478 ফটো উপলব্ধ
1045 নাম : ৰঞ্জিতা বসুমতাৰী পিতাৰ নাম: বলিৰাম বসুমতাৰী ঘৰ নং : ২৪৭ বয়স : 39 লিঙ্গ : মহিলা	BPJ1542503 ফটো উপলব্ধ	1046 নাম : ৰাজিব বসুমতাৰী পিতাৰ নাম: বলিৰাম বসুমতাৰী ঘৰ নং : ২৪৭ বয়স : 38 লিঙ্গ : পুৰুষ	BPJ1974181 ফটো উপলব্ধ	1047 নাম : শ্ৰেণী ৰাভা পিতাৰ নাম: হৰেন ৰাভা ঘৰ নং : ২৫৩ বয়স : 43 লিঙ্গ : মহিলা	BPJ1974329 ফটো উপলব্ধ
1048 নাম : হামেশা কুমী পিতাৰ নাম: বাবুল কুমী ঘৰ নং : ২৫৮ বয়স : 27 লিঙ্গ : মহিলা	BPJ0185041 ফটো উপলব্ধ	E 1049 নাম : মাণ্ডৰা মুড়া পিতাৰ নাম: চিত্ত মুড়া ঘৰ নং : ২৭১ বয়স : 55 লিঙ্গ : পুৰুষ	BPJ1542514 ফটো উপলব্ধ	1050 নাম : মনেশ্বৰী মুড়া স্বামীৰ নাম: মাণ্ডৰা মুড়া ঘৰ নং : ২৭১ বয়স : 53 লিঙ্গ : মহিলা	BPJ1542525 ফটো উপলব্ধ



1051 নাম : পিংকী মুড়া পিতাৰ নাম: মাঁথো মুড়া ঘৰ নং : 271 বয়স : 25 লিঙ্গ : মহিলা	VGTO015404 ফটো উপলব্ধ	1052 নাম : জম্পিনা মুড়া পিতাৰ নাম: মাঁথো মুড়া ঘৰ নং : 271 বয়স : 24 লিঙ্গ : মহিলা	VGTO015289 ফটো উপলব্ধ	1053 নাম : দিপালী বাঘৰাৰ স্বামীৰ নাম: পিন্টু বাঘৰাৰ ঘৰ নং : 2৮৬ বয়স : 31 লিঙ্গ : মহিলা	BPJ2018042 ফটো উপলব্ধ
1054 নাম : প্রশান্ত বড়ো পিতাৰ নাম: তুলারাম বড়ো ঘৰ নং : ৩৯১ বয়স : 49 লিঙ্গ : পুৰুষ	BPJ1542536 ফটো উপলব্ধ	E 1055 নাম : বুলি বড়ো স্বামীৰ নাম: প্রশান্ত বড়ো ঘৰ নং : ৩৯১ বয়স : 48 লিঙ্গ : মহিলা	BPJ1542547 ফটো উপলব্ধ	1056 নাম : বিকি বড়ো পিতাৰ নাম: প্রশান্ত বড়ো ঘৰ নং : 391 বয়স : 22 লিঙ্গ : পুৰুষ	BPJ2014058 ফটো উপলব্ধ
1057 নাম : মল্লিকা বসুমতাৰী বড়ো স্বামীৰ নাম: বিকি বড়ো ঘৰ নং : 391 বয়স : 21 লিঙ্গ : মহিলা	VGTO015271 ফটো উপলব্ধ	1058 নাম : বিকি বসুমতাৰী পিতাৰ নাম: বিনোদ বসুমতাৰী ঘৰ নং : 888 বয়স : 23 লিঙ্গ : পুৰুষ	BPJ0581579 ফটো উপলব্ধ	1059 নাম : সঞ্জীৱ বড়ো পিতাৰ নাম: কমলা বড়ো ঘৰ নং : 8৬৬ বয়স : 29 লিঙ্গ : পুৰুষ	BPJ2017853 ফটো উপলব্ধ
1060 নাম : বহেন নাগদুৱাৰ স্বামীৰ নাম: প্রভাত নাগদুৱাৰ ঘৰ নং : 468 বয়স : 43 লিঙ্গ : মহিলা	VGTO126094 ফটো উপলব্ধ	1061 নাম : মামনী চাওঁতাল স্বামীৰ নাম: তৰুন চাওঁতাল ঘৰ নং : ৫৪০ বয়স : 31 লিঙ্গ : মহিলা	BPJ2017929 ফটো উপলব্ধ	1062 নাম : চবধনী চাওঁতাল স্বামীৰ নাম: ৰবি চাওঁতাল ঘৰ নং : ৫৪৯ বয়স : 34 লিঙ্গ : মহিলা	BPJ2017937 ফটো উপলব্ধ
1063 নাম : মনজিৎ কুমী পিতাৰ নাম: টুপিৰাম কুমী ঘৰ নং : ৫৫২ বয়স : 21 লিঙ্গ : পুৰুষ	BPJ2018034 ফটো উপলব্ধ	1064 নাম : অঞ্জু চাওঁতাল স্বামীৰ নাম: বৃধুনাথ চাওঁতাল ঘৰ নং : ৫৮৬ বয়স : 29 লিঙ্গ : মহিলা	BPJ2017895 ফটো উপলব্ধ	1065 নাম : দেৱাৰী চাওঁতাল স্বামীৰ নাম: মঙ্গল চাওঁতাল ঘৰ নং : ৬১৯ বয়স : 30 লিঙ্গ : মহিলা	BPJ2017952 ফটো উপলব্ধ
1066 নাম : বিকাশ কোছ পিতাৰ নাম: লহিত কোছ ঘৰ নং : ৬২৩ বয়স : 25 লিঙ্গ : পুৰুষ	BPJ0387183 ফটো উপলব্ধ	1067 নাম : কন বড়ো স্বামীৰ নাম: ঘন বড়ো ঘৰ নং : ৭৬১ বয়স : 90 লিঙ্গ : মহিলা	BPJ1542569 ফটো উপলব্ধ	1068 নাম : মিনাৰাম বড়ো পিতাৰ নাম: ঘন বড়ো ঘৰ নং : ৭৬১ বয়স : 55 লিঙ্গ : পুৰুষ	BPJ1542570 ফটো উপলব্ধ
1069 নাম : লক্ষেশ্বৰী বড়ো স্বামীৰ নাম: মিনাৰাম বড়ো ঘৰ নং : ৭৬১ বয়স : 50 লিঙ্গ : মহিলা	BPJ1542581 ফটো উপলব্ধ	1070 নাম : বিষ্টি বড়ো স্বামীৰ নাম: সদানন্দ বড়ো ঘৰ নং : 761 বয়স : 41 লিঙ্গ : মহিলা	BPJ0340562 ফটো উপলব্ধ	1071 নাম : সদানন্দ বড়ো পিতাৰ নাম: মিনাৰাম বড়ো ঘৰ নং : ৭৬১ বয়স : 36 লিঙ্গ : পুৰুষ	BPJ1542592 ফটো উপলব্ধ
S 1072 নাম : চুমি পাটৰ স্বামীৰ নাম: বিজয় পাটৰ ঘৰ নং : ৮০১ বয়স : 82 লিঙ্গ : মহিলা	BPJ0371294 ফটো উপলব্ধ	S 1073 নাম : কিশোৰ পৌডেল পিতাৰ নাম: হৰি প্রচাদ পৌডেল ঘৰ নং : 1051 বয়স : 85 লিঙ্গ : পুৰুষ	CFN1278531 ফটো উপলব্ধ	1074 নাম : মামনী ৰাভা স্বামীৰ নাম: দিপক ৰাভা ঘৰ নং : ১০৯৮ বয়স : 41 লিঙ্গ : মহিলা	BPJ2017960 ফটো উপলব্ধ
# 1075 নাম : প্রদীপ বসুমতাৰী পিতাৰ নাম: দিনেশ্বৰ বসুমতাৰী ঘৰ নং : ১৭৬১ বয়স : 45 লিঙ্গ : পুৰুষ	BPJ1542605 ফটো উপলব্ধ	1076 নাম : ভক্তি বসুমতাৰী স্বামীৰ নাম: প্রদীপ বড়ো ঘৰ নং : ১৭৬১ বয়স : 49 লিঙ্গ : মহিলা	BPJ1542616 ফটো উপলব্ধ	1077 নাম : তুল মনি স্বৰ্গীয়াৰী স্বামীৰ নাম: কৰন বড়ো ঘৰ নং : 1761 বয়স : 31 লিঙ্গ : মহিলা	VGTO036343 ফটো উপলব্ধ
1078 নাম : কৰন বড়ো পিতাৰ নাম: প্রদীপ বড়ো ঘৰ নং : ১৭৬১ বয়স : 30 লিঙ্গ : পুৰুষ	BPJ1542821 ফটো উপলব্ধ	E 1079 নাম : নিলেশ্বৰী বসুমতাৰী স্বামীৰ নাম: পানীৰাম বসুমতাৰী ঘৰ নং : ১৮১১ বয়স : ১7 লিঙ্গ : মহিলা	BPJ1542649 ফটো উপলব্ধ	1080 নাম : বিনোদ বসুমতাৰী পিতাৰ নাম: পানীৰাম বসুমতাৰী ঘৰ নং : ১৮১১ বয়স : 52 লিঙ্গ : পুৰুষ	BPJ1542627 ফটো উপলব্ধ



<p>1081</p> <p>নাম : মঞ্জু বসুমতাৰী স্বামীৰ নাম: বিনোদ বসুমতাৰী ঘৰ নং : ১৮২১ বয়স : 48 লিঙ্গ : মহিলা</p> <p>ফটো উপলব্ধ</p>	BPJ1542638	<p>1082</p> <p>নাম : লক্ষীৰাম বসুমতাৰী পিতাৰ নাম: পানীৰাম বসুমতাৰী ঘৰ নং : ১৮২১ বয়স : 56 লিঙ্গ : পুৰুষ</p> <p>ফটো উপলব্ধ</p>	BPJ1542650	<p>1083</p> <p>নাম : জন বসুমতাৰী স্বামীৰ নাম: লক্ষীৰাম বসুমতাৰী ঘৰ নং : ১৮২১ বয়স : 52 লিঙ্গ : মহিলা</p> <p>ফটো উপলব্ধ</p>	BPJ1542661
<p>1084</p> <p>নাম : সৰুৰাম ৰাভা পিতাৰ নাম: মঙলা ৰাভা ঘৰ নং : ১৮৮১ বয়স : 62 লিঙ্গ : পুৰুষ</p> <p>ফটো উপলব্ধ</p>	BPJ1542672	<p>E 1085</p> <p>নাম : দিলীপী ৰাভা স্বামীৰ নাম: সৰুৰাম ৰাভা ঘৰ নং : ১৮৮১ বয়স : 58 লিঙ্গ : মহিলা</p> <p>ফটো উপলব্ধ</p>	BPJ1542683	<p>1086</p> <p>নাম : সঞ্জিতা ৰাভা পিতাৰ নাম: সৰুনাথ ৰাভা ঘৰ নং : ১৮৮১ বয়স : 27 লিঙ্গ : মহিলা</p> <p>ফটো উপলব্ধ</p>	BPJ0202010
<p>1087</p> <p>নাম : বিহুৰাম কৰ্মকাৰ পিতাৰ নাম: মহেশ্বৰ কৰ্মকাৰ ঘৰ নং : ২০৮১ বয়স : 50 লিঙ্গ : পুৰুষ</p> <p>ফটো উপলব্ধ</p>	BPJ1542694	<p>1088</p> <p>নাম : মাৰিয়াম কৰ্মকাৰ স্বামীৰ নাম: বিহুৰাম কৰ্মকাৰ ঘৰ নং : ২০৮১ বয়স : 48 লিঙ্গ : মহিলা</p> <p>ফটো উপলব্ধ</p>	BPJ1542707	<p>1089</p> <p>নাম : মোহন শৰ্মা পিতাৰ নাম: ভোজৰাজ শৰ্মা ঘৰ নং : 2166 বয়স : 46 লিঙ্গ : পুৰুষ</p> <p>ফটো উপলব্ধ</p>	GLK1939011
<p>1090</p> <p>নাম : নৰ্মদা শৰ্মা স্বামীৰ নাম: মোহন শৰ্মা ঘৰ নং : 2166 বয়স : 37 লিঙ্গ : মহিলা</p> <p>ফটো উপলব্ধ</p>	GLK1939022	<p>R 1091</p> <p>নাম : সংগীতা দেৱী স্বামীৰ নাম: মোহন চুবেদী ঘৰ নং : 2195 বয়স : 25 লিঙ্গ : মহিলা</p> <p>ফটো উপলব্ধ</p>	BPJ1322221	<p>1092</p> <p>নাম : পুনম দেৱী পিতাৰ নাম: ৰণ বাহাদুৰ বিমলী ঘৰ নং : 2222 বয়স : 27 লিঙ্গ : মহিলা</p> <p>ফটো উপলব্ধ</p>	GNS0154682
<p>1093</p> <p>নাম : পূৰ্ণ বেচৰা পিতাৰ নাম: শমা বেচৰা ঘৰ নং : ২২৩১ বয়স : 40 লিঙ্গ : পুৰুষ</p> <p>ফটো উপলব্ধ</p>	BPJ1542729	<p>1094</p> <p>নাম : সুষমা শৰ্মা স্বামীৰ নাম: ঈশ্বৰ শৰ্মা ঘৰ নং : 2240 বয়স : 30 লিঙ্গ : মহিলা</p> <p>ফটো উপলব্ধ</p>	GNS0025437	<p>R 1095</p> <p>নাম : খৰ্কা বাহাদুৰ ৰাই পিতাৰ নাম: লগ্ন বাহাদুৰ ৰাই ঘৰ নং : 2269 বয়স : 41 লিঙ্গ : পুৰুষ</p> <p>ফটো উপলব্ধ</p>	JSP0010296
<p>R 1096</p> <p>নাম : আচন বাহাদুৰ লিহু পিতাৰ নাম: দুৰ্গধৰ লিহু ঘৰ নং : 2277 বয়স : 45 লিঙ্গ : পুৰুষ</p> <p>ফটো উপলব্ধ</p>	CFN1381506	<p>1097</p> <p>নাম : গৌৰী মুণ্ডা পিতাৰ নাম: বান্ধনা মুণ্ডা ঘৰ নং : 8992 বয়স : 33 লিঙ্গ : মহিলা</p> <p>ফটো উপলব্ধ</p>	CFN0354399	<p>1098</p> <p>নাম : সোমিত ৰাভা মাতৃৰ নাম: বিমলা ৰাভা ঘৰ নং : নাহাৰনী বয়স : 25 লিঙ্গ : পুৰুষ</p> <p>ফটো উপলব্ধ</p>	BPJ2036713
<p>1099</p> <p>নাম : উজ্জল বড়ো পিতাৰ নাম: পৰ্মেন বড়ো ঘৰ নং : বয়স : 30 লিঙ্গ : পুৰুষ</p> <p>ফটো উপলব্ধ</p>	BPJ0070649				



1100	1	VGT0152629	ফটো উপলব্ধ	নাম : মিৰ মাঝি পিতাৰ নাম: মানসিং মাঝি ঘৰ নং : 153 বয়স : 19 লিঙ্গ : মহিলা
1101	1	VGT0154344	ফটো উপলব্ধ	নাম : দিপালী কুৰ্মী স্বামীৰ নাম: দেবেন কুৰ্মী ঘৰ নং : 154 বয়স : 23 লিঙ্গ : মহিলা
1102	1	VGT0156158	ফটো উপলব্ধ	নাম : ৰত্নী চাওঁতাল স্বামীৰ নাম: জিতু চাওঁতাল ঘৰ নং : 134 বয়স : 32 লিঙ্গ : মহিলা
1103	1	VGT0155903	ফটো উপলব্ধ	নাম : সঞ্জয় কুৰ্মাকাৰ পিতাৰ নাম: বিহু কুৰ্মাকাৰ ঘৰ নং : 168 বয়স : 21 লিঙ্গ : পুৰুষ
1104	1	VGT0155994	ফটো উপলব্ধ	নাম : ৰণবীৰ বসুমতাৰী মাতৃৰ নাম: বুলবুলি বসুমতাৰী ঘৰ নং : 96 বয়স : 18 লিঙ্গ : পুৰুষ
1105	1	VGT0155986	ফটো উপলব্ধ	নাম : সীমান্ত বসুমতাৰী পিতাৰ নাম: বিপ্লব বসুমতাৰী ঘৰ নং : 96 বয়স : 19 লিঙ্গ : পুৰুষ
1106	1	VGT0155978	ফটো উপলব্ধ	নাম : ৰিমিল টুডু পিতাৰ নাম: নিমল টুডু ঘৰ নং : 149 বয়স : 18 লিঙ্গ : পুৰুষ
1107	1	VGT0155960	ফটো উপলব্ধ	নাম : ববিতা টুডু পিতাৰ নাম: উদাই টুডু ঘৰ নং : 149 বয়স : 18 লিঙ্গ : মহিলা
1108	1	VGT0155895	ফটো উপলব্ধ	নাম : ৰুমা ৰাজবংশী পিতাৰ নাম: বাবুল ৰাজবংশী ঘৰ নং : 172 বয়স : 20 লিঙ্গ : মহিলা
1109	1	VGT0155911	ফটো উপলব্ধ	নাম : অঞ্জিতা শূৰ্গীয়াৰী স্বামীৰ নাম: বাৰেন বসুমতাৰী ঘৰ নং : 112 বয়স : 18 লিঙ্গ : মহিলা
1110	1	VGT0155952	ফটো উপলব্ধ	নাম : বিনীতা কুৰ্মী পিতাৰ নাম: টপীৰাম কুৰ্মী ঘৰ নং : 125 বয়স : 18 লিঙ্গ : মহিলা
1111	1	VGT0155945	ফটো উপলব্ধ	নাম : লসকামান মুণ্ডা অন্যান্য: বধু মুণ্ডা ঘৰ নং : 27 বয়স : 29 লিঙ্গ : পুৰুষ
1112	1	VGT0155937	ফটো উপলব্ধ	নাম : সন্জিনা বড়ো পিতাৰ নাম: কনক বড়ো ঘৰ নং : 122 বয়স : 18 লিঙ্গ : মহিলা
1113	1	VGT0155929	ফটো উপলব্ধ	নাম : কৰিনা মেচ পিতাৰ নাম: প্ৰশান্ত মেচ ঘৰ নং : 140 বয়স : 18 লিঙ্গ : মহিলা
1114	1	VGT0162628	ফটো উপলব্ধ	নাম : মীনা নাগ পিতাৰ নাম: দেব নাগ ঘৰ নং : 67 বয়স : 20 লিঙ্গ : মহিলা
1115	1	VGT0163121	ফটো উপলব্ধ	নাম : সুনীলা নাগ পিতাৰ নাম: ৰঞ্জিত নাগ ঘৰ নং : 35 বয়স : 23 লিঙ্গ : মহিলা
1116	1	VGT0163162	ফটো উপলব্ধ	নাম : জোনালী নাগ পিতাৰ নাম: মঙ্গল নাগ ঘৰ নং : 68 বয়স : 20 লিঙ্গ : মহিলা
1117	1	VGT0163253	ফটো উপলব্ধ	নাম : অঞ্জলি কুৰ্মী পিতাৰ নাম: অজুন কুৰ্মী ঘৰ নং : 214 বয়স : 18 লিঙ্গ : মহিলা
1118	1	VGT0163618	ফটো উপলব্ধ	নাম : মিন্টু বড়ো পিতাৰ নাম: ৰাজেন বড়ো ঘৰ নং : 239 বয়স : 18 লিঙ্গ : পুৰুষ
1119	1	VGT0163998	ফটো উপলব্ধ	নাম : আশা চাওঁতাল স্বামীৰ নাম: জিতেন চাওঁতাল ঘৰ নং : 128 বয়স : 21 লিঙ্গ : মহিলা
1120	1	VGT0164467	ফটো উপলব্ধ	নাম : দিপজ্যোতি কুৰ্মী পিতাৰ নাম: ৰঞ্জিত কুৰ্মী ঘৰ নং : 131 বয়স : 19 লিঙ্গ : পুৰুষ
1121	1	VGT0167031	ফটো উপলব্ধ	নাম : গোপাল নাগদুৱাৰ অন্যান্য: নিতু নাগদুৱাৰ ঘৰ নং : 9 বয়স : 52 লিঙ্গ : পুৰুষ
1122	1	VGT0167296	ফটো উপলব্ধ	নাম : দেবাৰী কুৰ্মী পিতাৰ নাম: মহিন্দ্ৰ কুৰ্মী ঘৰ নং : 211 বয়স : 22 লিঙ্গ : মহিলা
1123	1	VGT0176040	ফটো উপলব্ধ	নাম : বিজয় নাগ পিতাৰ নাম: ৰঞ্জিত নাগ ঘৰ নং : 35 বয়স : 27 লিঙ্গ : পুৰুষ
1124	1	VGT0176107	ফটো উপলব্ধ	নাম : ৰাজীৱ মুণ্ডা পিতাৰ নাম: মিন্টু মুণ্ডা ঘৰ নং : 49 বয়স : 18 লিঙ্গ : পুৰুষ
1125	1	VGT0176388	ফটো উপলব্ধ	নাম : ভাইকন ওৰাং মাতৃৰ নাম: ভিনভিনী ওৰাং ঘৰ নং : 72 বয়স : 21 লিঙ্গ : পুৰুষ
1126	1	VGT0177576	ফটো উপলব্ধ	নাম : কাৰ্তিক ওৰাং পিতাৰ নাম: চাইতু ওৰাং ঘৰ নং : 25 বয়স : 23 লিঙ্গ : পুৰুষ
1127	1	VGT0178384	ফটো উপলব্ধ	নাম : ভাৰ্গৱ ৰাভা মাতৃৰ নাম: ৰাখি ৰাভা ঘৰ নং : 187 বয়স : 18 লিঙ্গ : পুৰুষ
1128	1	VGT0178467	ফটো উপলব্ধ	নাম : সুনন ৰাভা মাতৃৰ নাম: কঞ্জ ৰাভা ঘৰ নং : 189 বয়স : 19 লিঙ্গ : পুৰুষ
1129	1	VGT0178665	ফটো উপলব্ধ	নাম : সুনন নাগ পিতাৰ নাম: ৰঞ্জিত নাগ ঘৰ নং : 35 বয়স : 20 লিঙ্গ : মহিলা



1130	1	VGT0179150
নাম : জোনালী কুৰ্মী পিতাৰ নাম : সুৰেশ কুৰ্মী ঘৰ নং : 209 বয়স : 20 লিঙ্গ : মহিলা		
ফটো উপলব্ধ		

1131	1	VGT0179499
নাম : নিহা ৰাভা পিতাৰ নাম : বিজয় ৰাভা ঘৰ নং : 226 বয়স : 20 লিঙ্গ : মহিলা		
ফটো উপলব্ধ		

1132	1	VGT0179622
নাম : কুপা বসুমতাৰী পিতাৰ নাম : মৃদুল বসুমতাৰী ঘৰ নং : 98 বয়স : 23 লিঙ্গ : মহিলা		
ফটো উপলব্ধ		

1133	1	VGT0180067
নাম : জাহ্নবী ওৰাং পিতাৰ নাম : চিমন ওৰাং ঘৰ নং : 34 বয়স : 18 লিঙ্গ : মহিলা		
ফটো উপলব্ধ		

1134	1	VGT0186254
নাম : অঞ্জু কুৰ্মী মাতৃৰ নাম : দুৰ্গামনি কুৰ্মী ঘৰ নং : 220 বয়স : 19 লিঙ্গ : মহিলা		
ফটো উপলব্ধ		

1135	1	VGT0186288
নাম : ৰুমী কুৰ্মী মাতৃৰ নাম : দুৰ্গামনি কুৰ্মী ঘৰ নং : 220 বয়স : 18 লিঙ্গ : মহিলা		
ফটো উপলব্ধ		

1136	1	VGT0186387
নাম : সুজিত কুৰ্মী পিতাৰ নাম : মহিন্দৰ কুৰ্মী ঘৰ নং : 211 বয়স : 26 লিঙ্গ : পুৰুষ		
ফটো উপলব্ধ		



1137	1	VGT0202135
নাম : ভাৰতী কালিন্দী স্বামীৰ নাম : জয়চিং কালিন্দী ঘৰ নং : 159 বয়স : 22 লিঙ্গ : মহিলা		ফটো উপলব্ধ

ভোটাৰৰ সাৰাংশ							
A) ভোটাৰৰ সংখ্যা							
	তালিকাৰ প্ৰকাৰ	তালিকাৰ চিনাক্তকৰণ	ভোটাৰৰ সংখ্যা				
			পুৰুষ	মহিলা	ওয় লিঙ্গ	মুঠ	
I	মূল তালিকা	মূল তালিকা	বিশেষ সংশোধন, 2026 চনৰ পূৰ্বৰ 2025 চনৰ মূল তালিকাৰ লগত থকা সংযোজন সমূহ একত্ৰিতকৰণ কৰা তালিকা।	544	555	0	1099
II	যোগ তালিকা	পৰিপূৰক 1	বিশেষ সংক্ষিপ্ত সংশোধন, 2026	15	22	0	37
		পৰিপূৰক 2	অনবিচ্ছিন্ন সংশোধন 2026	0	1	0	1
			মুঠ	15	23	0	38
III	বিয়োজন তালিকা	পৰিপূৰক 1	বিশেষ সংক্ষিপ্ত সংশোধন, 2026	17	50	0	67
		পৰিপূৰক 2	অনবিচ্ছিন্ন সংশোধন 2026	1	3	0	4
			মুঠ	18	53	0	71
IV	লিংগ ক্ষেত্ৰত পৰিবৰ্তনৰ বাবে পাৰ্থক্য			0	0	0	0
এই সংশোধনৰ পিছত ভোটাৰ তালিকাত ভোটাৰৰ মুঠ সংখ্যা (I+II-III+IV)				541	525	0	1066
B) শুধৰনীৰ সংখ্যা							
তালিকাৰ প্ৰকাৰ	তালিকাৰ চিনাক্তকৰণ	শুধৰনীৰ সংখ্যা					
পৰিপূৰক 1	বিশেষ সংক্ষিপ্ত সংশোধন, 2026	7					
পৰিপূৰক 2	অনবিচ্ছিন্ন সংশোধন 2026	2					
	মুঠ	9					

নিৰ্বাচক পঞ্জীয়ন বিষয়াৰ স্বাক্ষৰ

E-মত, S-স্থানান্তৰিত/ বাসস্থান পৰিবৰ্তন, R-প্ৰতিলিপি, M-নিখোজ, Q-অযোগ্য