

## ভোটাৰ তালিকা 2026 S03 অসম



বিধানসভা সমষ্টিৰ নম্বৰ, নাম আৰু সংৰক্ষণৰ স্থিতি : 66 - বৰছলা (সাধাৰণ)		খণ্ড নং : 142																			
এই বিধানসভা সমষ্টিত কোন সংসদীয় সমষ্টিৰ অন্তৰ্গত তাৰ নম্বৰ, নাম আৰু সংৰক্ষণ স্থিতি : 11 - শোণিতপুৰ (সাধাৰণ)																					
1. সংশোধনৰ বিৱৰণ																					
সংশোধনৰ বছৰ	2026	তালিকাৰ চিনাক্তকৰণ																			
ভিত্তি তাৰিখ	01-04-2026	বিশেষ সংশোধন, 2026 চনৰ পূৰ্বৰ 2025 চনৰ মূল তালিকাৰ লগত থকা সংযোজন সমূহ একত্ৰিতকৰণ কৰা তালিকা।																			
সংশোধনৰ প্ৰকাৰ	বিশেষ সংশোধন 2026																				
প্ৰকাশনৰ তাৰিখ	23-03-2026																				
2. খণ্ড আৰু ভোটগ্ৰহন কেন্দ্ৰৰ বিৱৰণ																					
খণ্ডৰ অন্তৰ্গত এলেকা সমূহৰ নম্বৰ আৰু নাম																					
1-বাঁহবাৰি বাগিচা	<table border="1" style="width: 100%; border-collapse: collapse;"> <tr> <td>মূল চহৰ/গাওঁ</td> <td>: বাঁহবাৰী গাওঁ বাগিছা</td> </tr> <tr> <td>ৱাৰ্ড নং</td> <td>:</td> </tr> <tr> <td>ডাকঘৰ</td> <td>: ঠেলাঘৰা</td> </tr> <tr> <td>পুলিচ থানা</td> <td>: ঢেকীয়াজুলি থানা</td> </tr> <tr> <td>ব্লক</td> <td>: বালিপৰা পি-2</td> </tr> <tr> <td>ৰাজহ চক্ৰ</td> <td>: চাৰিদুৱাৰ</td> </tr> <tr> <td>জিলা</td> <td>: শোণিতপুৰ</td> </tr> <tr> <td>পিনকোড</td> <td>: 784149</td> </tr> </table>					মূল চহৰ/গাওঁ	: বাঁহবাৰী গাওঁ বাগিছা	ৱাৰ্ড নং	:	ডাকঘৰ	: ঠেলাঘৰা	পুলিচ থানা	: ঢেকীয়াজুলি থানা	ব্লক	: বালিপৰা পি-2	ৰাজহ চক্ৰ	: চাৰিদুৱাৰ	জিলা	: শোণিতপুৰ	পিনকোড	: 784149
মূল চহৰ/গাওঁ	: বাঁহবাৰী গাওঁ বাগিছা																				
ৱাৰ্ড নং	:																				
ডাকঘৰ	: ঠেলাঘৰা																				
পুলিচ থানা	: ঢেকীয়াজুলি থানা																				
ব্লক	: বালিপৰা পি-2																				
ৰাজহ চক্ৰ	: চাৰিদুৱাৰ																				
জিলা	: শোণিতপুৰ																				
পিনকোড	: 784149																				
3. ভোটগ্ৰহন কেন্দ্ৰৰ বিৱৰণ																					
ভোটগ্ৰহন কেন্দ্ৰৰ নম্বৰ আৰু নাম :	ভোটগ্ৰহন কেন্দ্ৰৰ প্ৰকাৰ (পুৰুষ/মহিলা/সাধাৰণ)		সাধাৰন																		
142 - অমিয় দাস উচ্চতৰ মাধ্যমিক বিদ্যালয় (পূব)	খণ্ডৰ অন্তৰ্গত সহায়ক ভোটগ্ৰহন কেন্দ্ৰৰ সংখ্যা :		0																		
ভোটগ্ৰহন কেন্দ্ৰৰ ঠিকনা :																					
অমিয় দাস উচ্চতৰ মাধ্যমিক বিদ্যালয়, কোঠা নং ১, বাহবাৰী গাঁও বাগিচা																					
4. ভোটাৰৰ সংখ্যা																					
আৰম্ভনি ক্ৰমিক নং	শেষ ক্ৰমিক নং	মুঠ ভোটাৰ																			
		পুৰুষ	মহিলা	৩য় লিঙ্গ	মুঠ																
1	806	370	369	0	739																

নিৰ্বাচক পঞ্জীয়ন বিষয়াৰ স্বাক্ষৰ

Nazri Naksha



Google Map View



Polling Station Building Front View



ভোটগ্ৰহন কেন্দ্ৰৰ সন্মুখৰ দৃশ্য



Cad View

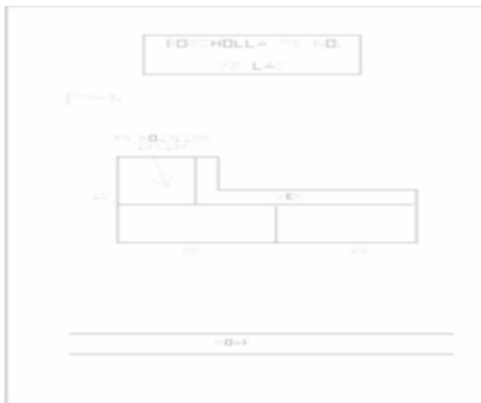

Key MAP View





1 নাম : মিচ আমিনা খাতুন স্বামীৰ নাম: নুৰ হুচেইন ঘৰ নং : ১ বয়স : 85 লিঙ্গ : মহিলা	BPJ1504569 ফটো উপলব্ধ	2 নাম : মঃ ইদ্রিচ আলি পিতাৰ নাম: মঃ নুৰ হুচেইন ঘৰ নং : ১ বয়স : 45 লিঙ্গ : পুৰুষ	BPJ1504570 ফটো উপলব্ধ	3 নাম : বুমেছা বেগম স্বামীৰ নাম: ইদ্রিচ আলি ঘৰ নং : ১ বয়স : 26 লিঙ্গ : মহিলা	BPJ0554493 ফটো উপলব্ধ
4 নাম : জনালী কালোন্দ্ৰী স্বামীৰ নাম: কমল কালিন্দী ঘৰ নং : 1 বয়স : 56 লিঙ্গ : মহিলা	BPJ1992080 ফটো উপলব্ধ	5 নাম : আব্দুল কাদিৰ পিতাৰ নাম: চেয়দ আলি ঘৰ নং : ২ বয়স : 60 লিঙ্গ : পুৰুষ	BPJ1504592 ফটো উপলব্ধ	#2 6 নাম : আচমা বেগম স্বামীৰ নাম: আব্দুল কাদিৰ ঘৰ নং : 0২ বয়স : 56 লিঙ্গ : মহিলা	BPJ1504605 ফটো উপলব্ধ
7 নাম : আব্দুল হক পিতাৰ নাম: চেয়দ আলি ঘৰ নং : ২ বয়স : 55 লিঙ্গ : পুৰুষ	BPJ1504616 ফটো উপলব্ধ	#2 8 নাম : ওচমান আলী পিতাৰ নাম: চেয়দ আলী ঘৰ নং : ২ বয়স : 50 লিঙ্গ : পুৰুষ	BPJ1504638 ফটো উপলব্ধ	9 নাম : গুলেনা বেগম স্বামীৰ নাম: আব্দুল হক ঘৰ নং : ২ বয়স : 46 লিঙ্গ : মহিলা	BPJ1504627 ফটো উপলব্ধ
#2 10 নাম : মানৱাৰা বেগম স্বামীৰ নাম: ওচমান আলী ঘৰ নং : ২ ক বয়স : 29 লিঙ্গ : মহিলা	BPJ0307520 ফটো উপলব্ধ	11 নাম : জিয়াউল হক পিতাৰ নাম: আব্দুল কাদিৰ ঘৰ নং : ০২ বয়স : 29 লিঙ্গ : পুৰুষ	BPJ0073049 ফটো উপলব্ধ	12 নাম : বন্তি বেগম পিতাৰ নাম: বহমান আলী ঘৰ নং : ২ বয়স : 28 লিঙ্গ : মহিলা	BPJ0073007 ফটো উপলব্ধ
S 13 নাম : লক্ষীৰাম গোস্বামী পিতাৰ নাম: সন্তো গোস্বামী ঘৰ নং : ২ বয়স : 28 লিঙ্গ : পুৰুষ	BPJ0215772 ফটো উপলব্ধ	S 14 নাম : প্ৰিয়ংকা চণ্ডি গোস্বামী স্বামীৰ নাম: লক্ষীৰাম গোস্বামী ঘৰ নং : ২ বয়স : 26 লিঙ্গ : মহিলা	BPJ1993559 ফটো উপলব্ধ	15 নাম : গীতাজুলী বেগম স্বামীৰ নাম: জিয়াউল হক ঘৰ নং : ২ বয়স : 25 লিঙ্গ : মহিলা	BPJ0438093 ফটো উপলব্ধ
S2 16 নাম : বিতিকা গোস্বামী স্বামীৰ নাম: জীতেন গোস্বামী ঘৰ নং : ২ বয়স : 24 লিঙ্গ : মহিলা	BPJ1993674 ফটো উপলব্ধ	17 নাম : কুণাল হক পিতাৰ নাম: আব্দুল হক ঘৰ নং : ২ বয়স : 21 লিঙ্গ : পুৰুষ	BPJ1993708 ফটো উপলব্ধ	18 নাম : জ্যোতি মুণ্ডা স্বামীৰ নাম: বিক্রম মুণ্ডা ঘৰ নং : 3 বয়স : 23 লিঙ্গ : মহিলা	VGT0018747 ফটো উপলব্ধ
19 নাম : যোগেন মুণ্ডা পিতাৰ নাম: বৈৰগা মুণ্ডা ঘৰ নং : ৫ বয়স : 43 লিঙ্গ : পুৰুষ	BPJ1504694 ফটো উপলব্ধ	20 নাম : ৰাজু মুণ্ডা পিতাৰ নাম: বৈৰগা মুণ্ডা ঘৰ নং : ৫ বয়স : 40 লিঙ্গ : পুৰুষ	BPJ1504707 ফটো উপলব্ধ	21 নাম : বিৰেণ মুণ্ডা পিতাৰ নাম: মূৰহু মুণ্ডা ঘৰ নং : ৫ বয়স : 38 লিঙ্গ : পুৰুষ	BPJ1513253 ফটো উপলব্ধ
22 নাম : নিৰ্মল মুণ্ডা পিতাৰ নাম: বৈৰগা মুণ্ডা ঘৰ নং : ৫ বয়স : 37 লিঙ্গ : পুৰুষ	BPJ1512385 ফটো উপলব্ধ	23 নাম : অজয় মুণ্ডা পিতাৰ নাম: মূৰহু মুণ্ডা ঘৰ নং : ৫ বয়স : 36 লিঙ্গ : পুৰুষ	BPJ1513242 ফটো উপলব্ধ	24 নাম : বাসন্তী মুণ্ডা পিতাৰ নাম: কৈলাশ কালন্দী ঘৰ নং : ৫ বয়স : 35 লিঙ্গ : মহিলা	BPJ1513515 ফটো উপলব্ধ
25 নাম : ফাগুনী মুণ্ডা স্বামীৰ নাম: যোগেন মুণ্ডা ঘৰ নং : ৫ বয়স : 33 লিঙ্গ : মহিলা	BPJ0554550 ফটো উপলব্ধ	S 26 নাম : পম্পি গোস্বামী স্বামীৰ নাম: জয় গোস্বামী ঘৰ নং : 5 বয়স : 28 লিঙ্গ : মহিলা	BPJ1993567 ফটো উপলব্ধ	27 নাম : বিৰেণ মুণ্ডা পিতাৰ নাম: বৈৰগা মুণ্ডা ঘৰ নং : ৫ বয়স : 25 লিঙ্গ : পুৰুষ	BPJ1348663 ফটো উপলব্ধ
28 নাম : কুসুম দেবী হাজৰিকা স্বামীৰ নাম: খগেন নাথ ঘৰ নং : 6 বয়স : 51 লিঙ্গ : মহিলা	BPJ1990290 ফটো উপলব্ধ	E 29 নাম : টংকেশ্বৰ গোস্বামী পিতাৰ নাম: পদো গোস্বামী ঘৰ নং : ৬ বয়স : 28 লিঙ্গ : পুৰুষ	BPJ0215822 ফটো উপলব্ধ	30 নাম : পৰস নাথ পিতাৰ নাম: খগেন নাথ ঘৰ নং : 6 বয়স : 22 লিঙ্গ : পুৰুষ	BPJ1993625 ফটো উপলব্ধ



31 নাম : ধৰিত্ৰী চেতিয়া স্বামীৰ নাম: পৰশ নাথ ঘৰ নং : 6 বয়স : 19 লিঙ্গ : মহিলা	VGTO142240 ফটো উপলব্ধ	32 নাম : ইলা বৰুৱা স্বামীৰ নাম: দিলীপ বৰুৱা ঘৰ নং : 07 বয়স : 43 লিঙ্গ : মহিলা	BPJ1508958 ফটো উপলব্ধ	33 নাম : কমল তপু পিতাৰ নাম: বিচু তপু ঘৰ নং : 5 বয়স : 57 লিঙ্গ : পুৰুষ	BPJ1504729 ফটো উপলব্ধ
34 নাম : গীতা তপু স্বামীৰ নাম: কমল তপু ঘৰ নং : 9 বয়স : 47 লিঙ্গ : মহিলা	BPJ1504730 ফটো উপলব্ধ	35 নাম : বিশাল টপু পিতাৰ নাম: কমল টপু ঘৰ নং : 9 বয়স : 23 লিঙ্গ : পুৰুষ	BPJ1348606 ফটো উপলব্ধ	36 নাম : অনিতা তপু পিতাৰ নাম: কমল তপু ঘৰ নং : 9 বয়স : 19 লিঙ্গ : মহিলা	VGTO134221 ফটো উপলব্ধ
37 নাম : বহমান আলি পিতাৰ নাম: চেয়দ আলি ঘৰ নং : 10 বয়স : 57 লিঙ্গ : পুৰুষ	BPJ1504990 ফটো উপলব্ধ	38 নাম : পিকু শইকীয়া পিতাৰ নাম: নন্দেশ্বৰ শইকীয়া ঘৰ নং : 10 বয়স : 36 লিঙ্গ : পুৰুষ	BPJ1512158 ফটো উপলব্ধ	S 39 নাম : বাতনী চিকৰা পিতাৰ নাম: কাৰমা চিকৰা ঘৰ নং : 28 বয়স : 28 লিঙ্গ : মহিলা	BPJ0206417 ফটো উপলব্ধ
40 নাম : ৰশ্মি বেগম পিতাৰ নাম: বহমান আলী ঘৰ নং : 10 বয়স : 24 লিঙ্গ : মহিলা	BPJ0606509 ফটো উপলব্ধ	41 নাম : চেয়দ মতিউৰ বহমান পিতাৰ নাম: বহমান আলি ঘৰ নং : 10 বয়স : 21 লিঙ্গ : পুৰুষ	VGTO147462 ফটো উপলব্ধ	42 নাম : চবেৰা বেগম স্বামীৰ নাম: বহমান আলি ঘৰ নং : 11 বয়স : 50 লিঙ্গ : মহিলা	BPJ1505006 ফটো উপলব্ধ
43 নাম : অন শইকীয়া স্বামীৰ নাম: নন্দেশ্বৰ শইকীয়া ঘৰ নং : 12 বয়স : 57 লিঙ্গ : মহিলা	BPJ1504752 ফটো উপলব্ধ	44 নাম : পাপু শইকীয়া পিতাৰ নাম: নন্দেশ্বৰ শইকীয়া ঘৰ নং : 12 বয়স : 41 লিঙ্গ : পুৰুষ	BPJ1504774 ফটো উপলব্ধ	45 নাম : দিপু শইকীয়া পিতাৰ নাম: নন্দেশ্বৰ শইকীয়া ঘৰ নং : 12 বয়স : 40 লিঙ্গ : পুৰুষ	BPJ1504785 ফটো উপলব্ধ
46 নাম : কৃষ্ণা কুমাৰী নাথ শইকীয়া স্বামীৰ নাম: পাপু শইকীয়া ঘৰ নং : 12 বয়স : 37 লিঙ্গ : মহিলা	BPJ1504796 ফটো উপলব্ধ	47 নাম : অনামিকা শইকীয়া স্বামীৰ নাম: তৰুণ শইকীয়া ঘৰ নং : 12 বয়স : 30 লিঙ্গ : মহিলা	BPJ1347798 ফটো উপলব্ধ	48 নাম : কনমাই শইকীয়া স্বামীৰ নাম: উপেন শইকীয়া ঘৰ নং : 13 বয়স : 67 লিঙ্গ : মহিলা	BPJ1504809 ফটো উপলব্ধ
49 নাম : পুষ্প কোছ পিতাৰ নাম: থানেশ্বৰ কোছ ঘৰ নং : 18 বয়স : 68 লিঙ্গ : পুৰুষ	BPJ1504821 ফটো উপলব্ধ	50 নাম : বীনা কোছ স্বামীৰ নাম: পুষ্প কোছ ঘৰ নং : 18 বয়স : 62 লিঙ্গ : মহিলা	BPJ1504832 ফটো উপলব্ধ	51 নাম : কৰুনা কোছ পিতাৰ নাম: পুষ্প কোছ ঘৰ নং : 18 বয়স : 42 লিঙ্গ : পুৰুষ	BPJ1504843 ফটো উপলব্ধ
52 নাম : ৰাজীৱ কোছ পিতাৰ নাম: পুষ্প কোছ ঘৰ নং : 18 বয়স : 40 লিঙ্গ : পুৰুষ	BPJ1504854 ফটো উপলব্ধ	53 নাম : শিক্ষাৰাণী কোছ স্বামীৰ নাম: কৰুণা কোছ ঘৰ নং : 14 বয়স : 38 লিঙ্গ : মহিলা	BPJ1509520 ফটো উপলব্ধ	54 নাম : শ্ৰেণী কোছ পিতাৰ নাম: ৰাজীৱ কোছ ঘৰ নং : 18 বয়স : 35 লিঙ্গ : মহিলা	BPJ1512329 ফটো উপলব্ধ
55 নাম : দীপ জ্যোতি ডেকা মাতৃৰ নাম: নিৰু ডেকা ঘৰ নং : 18 বয়স : 25 লিঙ্গ : পুৰুষ	BPJ0595850 ফটো উপলব্ধ	56 নাম : গোপাল ৰাজোৱাৰ পিতাৰ নাম: পুআৰাম ৰাজোৱাৰ ঘৰ নং : 15 বয়স : 54 লিঙ্গ : পুৰুষ	BPJ1575059 ফটো উপলব্ধ	57 নাম : জ্যোতি ৰাজবংশী ৰাজোৱাৰ স্বামীৰ নাম: গোপাল ৰাজোৱাৰ ঘৰ নং : 15 বয়স : 42 লিঙ্গ : মহিলা	BPJ0235416 ফটো উপলব্ধ
58 নাম : মৈন শিল অন্যান্য: প্ৰকাশ শীল ঘৰ নং : 15 বয়স : 36 লিঙ্গ : মহিলা	BPJ1991603 ফটো উপলব্ধ	59 নাম : প্ৰকাশ চিল মাতৃৰ নাম: শকুন্তলা শীল ঘৰ নং : 15 বয়স : 32 লিঙ্গ : পুৰুষ	BPJ1513377 ফটো উপলব্ধ	60 নাম : ৰয়মনি চিল স্বামীৰ নাম: প্ৰকাশ শীল ঘৰ নং : 15 বয়স : 32 লিঙ্গ : মহিলা	BPJ0045336 ফটো উপলব্ধ



61 নাম : ভান দৈমাৰী মাতৃৰ নাম: ভবেন দৈমাৰী ঘৰ নং : ১৫ বয়স : 31 লিঙ্গ : মহিলা	BPJ0045518 ফটো উপলব্ধ	62 নাম : বজ্জিত চিল পিতাৰ নাম: শকুন্তলা দেৱী ঘৰ নং : ১৫ বয়স : 29 লিঙ্গ : পুৰুষ	BPJ0213694 ফটো উপলব্ধ	S 63 নাম : জয়ন্ত কোছ পিতাৰ নাম: প্ৰদীপ কোছ ঘৰ নং : ১৫ বয়স : 23 লিঙ্গ : পুৰুষ	BPJ1347194 ফটো উপলব্ধ
64 নাম : কুপা ৰাজোৱাৰ পিতাৰ নাম: গোপাল ৰাজোৱাৰ ঘৰ নং : 15 বয়স : 20 লিঙ্গ : মহিলা	VGT0114827 ফটো উপলব্ধ	65 নাম : পবিত্ৰ ভূমিজ পিতাৰ নাম: পুতুল ভূমিজ ঘৰ নং : ১৭ বয়স : 42 লিঙ্গ : পুৰুষ	BPJ1504901 ফটো উপলব্ধ	66 নাম : মাইন ভূঞা স্বামীৰ নাম: পূৰ্ণ ভূঞা ঘৰ নং : ১৭ বয়স : 40 লিঙ্গ : মহিলা	BPJ1504912 ফটো উপলব্ধ
67 নাম : নিৰঞ্জন ৰাজোৱাৰ পিতাৰ নাম: শিৱচৰন ৰাজোৱাৰ ঘৰ নং : ১৭ বয়স : 35 লিঙ্গ : পুৰুষ	BPJ0056978 ফটো উপলব্ধ	68 নাম : মুন ভূমিজ স্বামীৰ নাম: পবিত্ৰ ভূমিজ ঘৰ নং : ১৭ বয়স : 34 লিঙ্গ : মহিলা	BPJ1512341 ফটো উপলব্ধ	69 নাম : চুমী ভূমিজ পিতাৰ নাম: পুতুল ভূমিজ ঘৰ নং : 17 বয়স : 29 লিঙ্গ : মহিলা	BPJ0304733 ফটো উপলব্ধ
70 নাম : পুতুল শইকীয়া স্বামীৰ নাম: জগত শইকীয়া ঘৰ নং : ১৮ বয়স : 82 লিঙ্গ : মহিলা	BPJ1504923 ফটো উপলব্ধ	71 নাম : ভদ্ৰেশ্বৰ ডেকা পিতাৰ নাম: ধনীৰাম কোছ ঘৰ নং : ১৯ বয়স : 68 লিঙ্গ : পুৰুষ	BPJ1504934 ফটো উপলব্ধ	72 নাম : বীনা বৰো পিতাৰ নাম: ক্ষিতিশ বৰো ঘৰ নং : 19 বয়স : 40 লিঙ্গ : মহিলা	BPJ2036788 ফটো উপলব্ধ
73 নাম : ৰূপজ্যোতি ডেকা পিতাৰ নাম: ভদ্ৰেশ্বৰ ডেকা ঘৰ নং : ১৯ বয়স : 37 লিঙ্গ : পুৰুষ	BPJ1512034 ফটো উপলব্ধ	74 নাম : নীতা ৰূপজ্যোতি ডেকা স্বামীৰ নাম: ৰূপজ্যোতি ডেকা ঘৰ নং : 19 বয়স : 33 লিঙ্গ : মহিলা	BPJ1994334 ফটো উপলব্ধ	75 নাম : নয়নমনি ডেকা পিতাৰ নাম: ভদ্ৰেশ্বৰ ডেকা ঘৰ নং : ১৯ বয়স : 32 লিঙ্গ : পুৰুষ	BPJ1513162 ফটো উপলব্ধ
76 নাম : পাৰুল কোছ স্বামীৰ নাম: বিপিন কোছ ঘৰ নং : ২০ বয়স : 62 লিঙ্গ : মহিলা	BPJ1504967 ফটো উপলব্ধ	77 নাম : কঞ্জু প্ৰভা বড়ো পিতাৰ নাম: ভগাৰাম বড়ো ঘৰ নং : ২০ বয়স : 58 লিঙ্গ : মহিলা	BPJ1347020 ফটো উপলব্ধ	78 নাম : নিতু কোছ পিতাৰ নাম: বিপিন কোছ ঘৰ নং : ২০ বয়স : 46 লিঙ্গ : মহিলা	BPJ1504978 ফটো উপলব্ধ
79 নাম : মনি কোছ স্বামীৰ নাম: নিতু কোছ ঘৰ নং : ২০ বয়স : 40 লিঙ্গ : মহিলা	BPJ1504989 ফটো উপলব্ধ	80 নাম : ৰেব কুমাৰ শইকীয়া পিতাৰ নাম: মদন শইকীয়া ঘৰ নং : ২১ বয়স : 57 লিঙ্গ : পুৰুষ	BPJ1505017 ফটো উপলব্ধ	81 নাম : কৃষ্ণকান্ত শইকীয়া পিতাৰ নাম: মদন শইকীয়া ঘৰ নং : ২১ বয়স : 52 লিঙ্গ : পুৰুষ	BPJ1505028 ফটো উপলব্ধ
82 নাম : জিতুমনি শইকীয়া স্বামীৰ নাম: কৃষ্ণকান্ত শইকীয়া ঘৰ নং : ২১ বয়স : 44 লিঙ্গ : মহিলা	BPJ1505039 ফটো উপলব্ধ	83 নাম : দুলমণি হাজৰিকা শইকীয়া স্বামীৰ নাম: ৰেব শইকীয়া ঘৰ নং : ২১ বয়স : 42 লিঙ্গ : মহিলা	BPJ1505040 ফটো উপলব্ধ	84 নাম : কৰিনা জ্যোতি ডেকা স্বামীৰ নাম: নীৰু ডেকা ঘৰ নং : 21 বয়স : 23 লিঙ্গ : মহিলা	VGT0150110 ফটো উপলব্ধ
85 নাম : পৰিনীতা শইকীয়া পিতাৰ নাম: কৃষ্ণ শইকীয়া ঘৰ নং : 21 বয়স : 19 লিঙ্গ : মহিলা	VGT0089862 ফটো উপলব্ধ	86 নাম : পূৰ্ণিম্বা শইকীয়া স্বামীৰ নাম: নগেন শইকীয়া ঘৰ নং : ২২ বয়স : 84 লিঙ্গ : মহিলা	BPJ1505051 ফটো উপলব্ধ	87 নাম : মৃদুল শইকীয়া পিতাৰ নাম: নগেন শইকীয়া ঘৰ নং : ২২ বয়স : 54 লিঙ্গ : পুৰুষ	BPJ1505062 ফটো উপলব্ধ
88 নাম : মামনি শইকীয়া স্বামীৰ নাম: মৃদুল শইকীয়া ঘৰ নং : ২২ বয়স : 48 লিঙ্গ : মহিলা	BPJ1505073 ফটো উপলব্ধ	89 নাম : ভাগ্যদীপ শইকীয়া পিতাৰ নাম: মৃদুল শইকীয়া ঘৰ নং : ২২ বয়স : 25 লিঙ্গ : পুৰুষ	BPJ0554642 ফটো উপলব্ধ	90 নাম : লক্ষ্মীমা শইকীয়া পিতাৰ নাম: মৃদুলা শইকীয়া ঘৰ নং : ২২ বয়স : 22 লিঙ্গ : মহিলা	BPJ1343623 ফটো উপলব্ধ



91 নাম : দিলীপ দাস পিতাৰ নাম: দিনেশ দাস ঘৰ নং : ২৩ বয়স : 78 লিঙ্গ : পুৰুষ	BPJ1505084 ফটো উপলব্ধ	92 নাম : ৰুমি দাস স্বামীৰ নাম: দিলীপ দাস ঘৰ নং : ২৩ বয়স : 67 লিঙ্গ : মহিলা	BPJ1505095 ফটো উপলব্ধ	S 93 নাম : জোনমণি বসুমতাৰী বড়ো স্বামীৰ নাম: নৱেন বড়ো ঘৰ নং : ২৩ বয়স : 46 লিঙ্গ : মহিলা	BPJ0215970 ফটো উপলব্ধ
94 নাম : যতিন দাস পিতাৰ নাম: দিলীপ দাস ঘৰ নং : ২৩ বয়স : 42 লিঙ্গ : পুৰুষ	BPJ1505108 ফটো উপলব্ধ	95 নাম : প্ৰবীন দাস পিতাৰ নাম: দিলীপ দাস ঘৰ নং : ২৩ বয়স : 40 লিঙ্গ : পুৰুষ	BPJ1505119 ফটো উপলব্ধ	96 নাম : ববিতা দাস স্বামীৰ নাম: জতিন দাস ঘৰ নং : ২৩ বয়স : 35 লিঙ্গ : মহিলা	BPJ1378041 ফটো উপলব্ধ
97 নাম : অৰ্প দাস পিতাৰ নাম: দিনেশ দাস ঘৰ নং : ২৪ বয়স : 64 লিঙ্গ : পুৰুষ	BPJ1505142 ফটো উপলব্ধ	98 নাম : পদুম দাস পিতাৰ নাম: দিনেশ দাস ঘৰ নং : ২৪ বয়স : 57 লিঙ্গ : পুৰুষ	BPJ1505120 ফটো উপলব্ধ	99 নাম : ববি দাস স্বামীৰ নাম: পদুম দাস ঘৰ নং : ২৪ বয়স : 52 লিঙ্গ : মহিলা	BPJ1505131 ফটো উপলব্ধ
100 নাম : আশা শইকীয়া স্বামীৰ নাম: যুগল শইকীয়া ঘৰ নং : ২৪ বয়স : 44 লিঙ্গ : মহিলা	BPJ1508323 ফটো উপলব্ধ	101 নাম : ধীৰাজ দাস পিতাৰ নাম: পদুম দাস ঘৰ নং : ২৪ বয়স : 25 লিঙ্গ : পুৰুষ	BPJ0307363 ফটো উপলব্ধ	102 নাম : স্নেহা শইকীয়া মাতৃৰ নাম: আশা শইকীয়া ঘৰ নং : ২৪ বয়স : 25 লিঙ্গ : মহিলা	BPJ0554667 ফটো উপলব্ধ
103 নাম : স্নিতা বাউড়ি অন্যান্য: অনুদাস ঘৰ নং : ২৪ বয়স : 22 লিঙ্গ : মহিলা	BPJ1994045 ফটো উপলব্ধ	104 নাম : জয়শ্ৰী দাস পিতাৰ নাম: পদুম দাস ঘৰ নং : ২৪ বয়স : 22 লিঙ্গ : মহিলা	VGTO134114 ফটো উপলব্ধ	105 নাম : পুষ্প বুৰা স্বামীৰ নাম: ৰমেন বৰা ঘৰ নং : ২৫ বয়স : 67 লিঙ্গ : মহিলা	BPJ1505153 ফটো উপলব্ধ
S 106 নাম : নিৰলা বড়ো স্বামীৰ নাম: তুলনা বড়ো ঘৰ নং : ২৫ বয়স : 29 লিঙ্গ : মহিলা	BPJ1348473 ফটো উপলব্ধ	107 নাম : মিলিকি গঞ্জ স্বামীৰ নাম: ফুচকু গঞ্জ ঘৰ নং : ২৬ বয়স : 52 লিঙ্গ : মহিলা	BPJ1505164 ফটো উপলব্ধ	108 নাম : তপন ভূমিজ পিতাৰ নাম: চাবু ভূমিজ ঘৰ নং : ২৭ বয়স : 52 লিঙ্গ : পুৰুষ	BPJ1505186 ফটো উপলব্ধ
109 নাম : কল্পনা ভূমিজ অন্যান্য: তপন ভূমিজ ঘৰ নং : ২৭ বয়স : 34 লিঙ্গ : মহিলা	VGTO021485 ফটো উপলব্ধ	110 নাম : পুতুন ৰাজোবাৰ স্বামীৰ নাম: মহেশ ৰাজোবাৰ ঘৰ নং : ২৮ বয়স : 49 লিঙ্গ : মহিলা	BPJ1505233 ফটো উপলব্ধ	111 নাম : ধনীৰাম ৰাজোবাৰ পিতাৰ নাম: ভোগেশ্বৰ ৰাজোবাৰ ঘৰ নং : ২৮ বয়স : 49 লিঙ্গ : পুৰুষ	BPJ1505244 ফটো উপলব্ধ
112 নাম : দিপালী ৰাজোবাৰ স্বামীৰ নাম: ধনীৰাম ৰাজোবাৰ ঘৰ নং : ২৮ বয়স : 47 লিঙ্গ : মহিলা	BPJ1505255 ফটো উপলব্ধ	113 নাম : মনিৰাম ৰাজোবাৰ পিতাৰ নাম: ভোগেশ্বৰ ৰাজোবাৰ ঘৰ নং : ২৮ বয়স : 47 লিঙ্গ : পুৰুষ	BPJ1505266 ফটো উপলব্ধ	114 নাম : ৰুমী ৰাজোবাৰ স্বামীৰ নাম: মনিৰাম ৰাজোবাৰ ঘৰ নং : ২৮ বয়স : 44 লিঙ্গ : মহিলা	BPJ1505277 ফটো উপলব্ধ
115 নাম : অজয় ৰাজোবাৰ পিতাৰ নাম: গজ ৰাজোবাৰ ঘৰ নং : ২৮ বয়স : 26 লিঙ্গ : পুৰুষ	BPJ0232405 ফটো উপলব্ধ	116 নাম : সঞ্জয় ৰাজোবাৰ মাতৃৰ নাম: পুতুন ৰাজোবাৰ ঘৰ নং : ২৮ বয়স : 23 লিঙ্গ : পুৰুষ	BPJ1990076 ফটো উপলব্ধ	117 নাম : বিজয় ৰাজোবাৰ মাতৃৰ নাম: দিপালী ৰাজোবাৰ ঘৰ নং : ২৮ বয়স : 23 লিঙ্গ : পুৰুষ	BPJ1992874 ফটো উপলব্ধ
118 নাম : জোনমণি ৰাজোবাৰ মাতৃৰ নাম: পুতুন ৰাজোবাৰ ঘৰ নং : ২৮ বয়স : 22 লিঙ্গ : মহিলা	VGTO143495 ফটো উপলব্ধ	119 নাম : শান্তি কৰ্মকাৰ স্বামীৰ নাম: পৈতা কৰ্মকাৰ ঘৰ নং : ৩০ বয়স : 60 লিঙ্গ : মহিলা	BPJ1505302 ফটো উপলব্ধ	120 নাম : জোসনা ৰাজোবাৰ পিতাৰ নাম: বলিৰাম ৰাজোবাৰ ঘৰ নং : ৩০ বয়স : 36 লিঙ্গ : মহিলা	BPJ0575613 ফটো উপলব্ধ



S 121 নাম : বীমা কৰ্মকাৰ পিতাৰ নাম: পৌতা কৰ্মকাৰ ঘৰ নং : ৩০ বয়স : ২৭ লিঙ্গ : মহিলা	BPJ0554691 ফটো উপলব্ধ	122 নাম : সুৰজ ৰাজোৱাৰ পিতাৰ নাম: বলিৰাম ৰাজোৱাৰ ঘৰ নং : ৩০ বয়স : ২৪ লিঙ্গ : পুৰুষ	BPJ0575605 ফটো উপলব্ধ	123 নাম : পুলিন কোছ পিতাৰ নাম: পাচু কোছ ঘৰ নং : ৩২ বয়স : ৫২ লিঙ্গ : পুৰুষ	BPJ1505324 ফটো উপলব্ধ
124 নাম : মমি কোছ স্বামীৰ নাম: পুলিন কোছ ঘৰ নং : ৩২ বয়স : ৪২ লিঙ্গ : মহিলা	BPJ1505335 ফটো উপলব্ধ	S 125 নাম : চুমি বৰ্মাহলুয়া স্বামীৰ নাম: জয়ন্ত বড়ো ঘৰ নং : ৩২ বয়স : ৪০ লিঙ্গ : মহিলা	BPJ0593921 ফটো উপলব্ধ	126 নাম : ভুতুকী দৈমাৰী স্বামীৰ নাম: পানীৰাম দৈমাৰী ঘৰ নং : ৩৫ বয়স : ৬৭ লিঙ্গ : মহিলা	BPJ1505357 ফটো উপলব্ধ
127 নাম : খগেন দৈমাৰী পিতাৰ নাম: পানীৰাম দৈমাৰী ঘৰ নং : ৩৫ বয়স : ৪১ লিঙ্গ : পুৰুষ	BPJ1513037 ফটো উপলব্ধ	128 নাম : জলি দৈমাৰী পিতাৰ নাম: পানীৰাম দৈমাৰী ঘৰ নং : ৩৫ বয়স : ৩৬ লিঙ্গ : মহিলা	BPJ1512410 ফটো উপলব্ধ	129 নাম : ভবেন দৈমাৰী পিতাৰ নাম: পানীৰাম দৈমাৰী ঘৰ নং : ৩৫ বয়স : ৩৪ লিঙ্গ : পুৰুষ	BPJ1512432 ফটো উপলব্ধ
130 নাম : জোনমনি দৈমাৰী স্বামীৰ নাম: খগেন দৌঙ্গমাৰী ঘৰ নং : ৩৫ বয়স : ৩৩ লিঙ্গ : মহিলা	BPJ1512181 ফটো উপলব্ধ	S 131 নাম : অনন্ত বড়ো মাতৃৰ নাম: থাকেশ্বৰী বড়ো ঘৰ নং : ৩৬ বয়স : ২৪ লিঙ্গ : পুৰুষ	BPJ1988468 ফটো উপলব্ধ	E 132 নাম : ভানু তাঁতী স্বামীৰ নাম: লব তাঁতী ঘৰ নং : ৩৭ বয়স : ৬৪ লিঙ্গ : মহিলা	BPJ1505379 ফটো উপলব্ধ
133 নাম : ভাইটি তাঁতী পিতাৰ নাম: লব তাঁতী ঘৰ নং : ৩৭ বয়স : ৪০ লিঙ্গ : পুৰুষ	BPJ1505380 ফটো উপলব্ধ	134 নাম : লক্ষীৰাম তাঁতী পিতাৰ নাম: লব তাঁতী ঘৰ নং : ৩৭ বয়স : ৩৭ লিঙ্গ : পুৰুষ	BPJ1513059 ফটো উপলব্ধ	135 নাম : তিলেশ্বৰী তাঁতী পিতাৰ নাম: বিচু ৰাজোৱাৰ ঘৰ নং : ৩৭ বয়স : ৩৪ লিঙ্গ : মহিলা	BPJ1513060 ফটো উপলব্ধ
136 নাম : সুনিল তাঁতী পিতাৰ নাম: লব তাঁতী ঘৰ নং : ৩৭ বয়স : ৩০ লিঙ্গ : পুৰুষ	BPJ0124537 ফটো উপলব্ধ	137 নাম : মগডালি তাঁতি স্বামীৰ নাম: নাৰায়ণ তাঁতি ঘৰ নং : ৩৭ বয়স : ২৯ লিঙ্গ : মহিলা	BPJ1987718 ফটো উপলব্ধ	138 নাম : নাৰায়ন তাঁতী মাতৃৰ নাম: ভানু তাঁতী ঘৰ নং : ৩৭ বয়স : ২৮ লিঙ্গ : পুৰুষ	BPJ0288696 ফটো উপলব্ধ
139 নাম : প্ৰবিন ভূমিজ পিতাৰ নাম: মুনু ভূমিজ ঘৰ নং : ৩৯ বয়স : ৫২ লিঙ্গ : পুৰুষ	BPJ1505391 ফটো উপলব্ধ	140 নাম : ববিতা ভূমিজ স্বামীৰ নাম: প্ৰবিন ভূমিজ ঘৰ নং : ৩৯ বয়স : ৪৭ লিঙ্গ : মহিলা	BPJ1505404 ফটো উপলব্ধ	141 নাম : ৰবি ভূমিজ পিতাৰ নাম: মুনু ভূমিজ ঘৰ নং : ৩৯ বয়স : ৩৭ লিঙ্গ : পুৰুষ	BPJ1513286 ফটো উপলব্ধ
142 নাম : হীৰক জ্যোতি ভূমিজ পিতাৰ নাম: প্ৰবিন ভূমিজ ঘৰ নং : ৩৯ বয়স : ২৪ লিঙ্গ : পুৰুষ	BPJ0606798 ফটো উপলব্ধ	143 নাম : প্ৰতিমা ভূমিজ পিতাৰ নাম: প্ৰবিন ভূমিজ ঘৰ নং : ৩৯ বয়স : ২১ লিঙ্গ : মহিলা	BPJ2023539 ফটো উপলব্ধ	144 নাম : বিমল গঞ্জ পিতাৰ নাম: দয়াল গঞ্জ ঘৰ নং : ৪০ বয়স : ৫৭ লিঙ্গ : পুৰুষ	BPJ1505415 ফটো উপলব্ধ
145 নাম : বিনা গঞ্জ স্বামীৰ নাম: বিমল গঞ্জ ঘৰ নং : ৪০ বয়স : ৪৯ লিঙ্গ : মহিলা	BPJ1505426 ফটো উপলব্ধ	146 নাম : মন মোহন গঞ্জ পিতাৰ নাম: বিমল গঞ্জ ঘৰ নং : ৪০ বয়স : ২৪ লিঙ্গ : পুৰুষ	BPJ0599621 ফটো উপলব্ধ	147 নাম : ৰাজিব গঞ্জ পিতাৰ নাম: বিমল গঞ্জ ঘৰ নং : ৪০ বয়স : ২১ লিঙ্গ : পুৰুষ	BPJ1992577 ফটো উপলব্ধ
S2 148 নাম : তনেশ্বৰ বড়ো মাতৃৰ নাম: মী নেশ্বৰী বড়ো ঘৰ নং : ৪১ বয়স : ২০ লিঙ্গ : পুৰুষ	BPJ2042653 ফটো উপলব্ধ	149 নাম : চেনীৰাম ভূঞা পিতাৰ নাম: জেঠুৱা ভূঞা ঘৰ নং : ৪২ বয়স : ৫২ লিঙ্গ : পুৰুষ	BPJ1505459 ফটো উপলব্ধ	S 150 নাম : জানমণী বড়ো স্বামীৰ নাম: ৰাজা বড়ো ঘৰ নং : ৪২ বয়স : ২৪ লিঙ্গ : মহিলা	BPJ1991595 ফটো উপলব্ধ



151 নাম : মালতী ভূঞা স্বামীৰ নাম : সনাতন ভূঞা ঘৰ নং : 83 বয়স : 67 লিঙ্গ : মহিলা	BPJ1505482 ফটো উপলব্ধ	152 নাম : বাবল ঠাকুৰ পিতাৰ নাম : নকুল ঠাকুৰ ঘৰ নং : 43 বয়স : 30 লিঙ্গ : পুৰুষ	BPJ0315200 ফটো উপলব্ধ	153 নাম : পূজা ঠাকুৰ মাতৃৰ নাম : মালীতা ভূঞা ঘৰ নং : 83 বয়স : 30 লিঙ্গ : মহিলা	BPJ0136986 ফটো উপলব্ধ
154 নাম : কুসুম বড়ো পিতাৰ নাম : ভুবন বড়ো ঘৰ নং : 83 বয়স : 29 লিঙ্গ : মহিলা	BPJ0137356 ফটো উপলব্ধ	155 নাম : বাজেশ ভূঞা মাতৃৰ নাম : মালতী ভূঞা ঘৰ নং : 83 বয়স : 28 লিঙ্গ : পুৰুষ	BPJ0137349 ফটো উপলব্ধ	156 নাম : জিনু তেলি ভূঞা স্বামীৰ নাম : বাজেশ ভূঞা ঘৰ নং : 83 বয়স : 28 লিঙ্গ : মহিলা	BPJ0391854 ফটো উপলব্ধ
157 নাম : হেম বড়ো পিতাৰ নাম : চন্দ্ৰ বড়ো ঘৰ নং : 88 বয়স : 64 লিঙ্গ : পুৰুষ	BPJ1505506 ফটো উপলব্ধ	158 নাম : পূৰ্ণিমা বড়ো স্বামীৰ নাম : হেম বড়ো ঘৰ নং : 88 বয়স : 60 লিঙ্গ : মহিলা	BPJ1505517 ফটো উপলব্ধ	159 নাম : জগদীশ বড়ো পিতাৰ নাম : হেম বড়ো ঘৰ নং : 88 বয়স : 40 লিঙ্গ : পুৰুষ	BPJ1505528 ফটো উপলব্ধ
160 নাম : বিকি বড়ো পিতাৰ নাম : হেম বড়ো ঘৰ নং : 88 বয়স : 26 লিঙ্গ : পুৰুষ	BPJ0554634 ফটো উপলব্ধ	161 নাম : বগাই বড়ো পিতাৰ নাম : প্ৰফুল্ল বড়ো ঘৰ নং : 83 বয়স : 72 লিঙ্গ : পুৰুষ	BPJ1505539 ফটো উপলব্ধ	162 নাম : বিনা বড়ো স্বামীৰ নাম : বগাই বড়ো ঘৰ নং : 83 বয়স : 67 লিঙ্গ : মহিলা	BPJ1505540 ফটো উপলব্ধ
163 নাম : লক্ষী বড়ো পিতাৰ নাম : বগাই বড়ো ঘৰ নং : 83 বয়স : 50 লিঙ্গ : পুৰুষ	BPJ1505551 ফটো উপলব্ধ	164 নাম : সবিতা বড়ো স্বামীৰ নাম : লক্ষী বড়ো ঘৰ নং : 83 বয়স : 46 লিঙ্গ : মহিলা	BPJ1505562 ফটো উপলব্ধ	165 নাম : পিংকু মনি বড়ো পিতাৰ নাম : লক্ষী বড়ো ঘৰ নং : 46 বয়স : 28 লিঙ্গ : পুৰুষ	BPJ0141929 ফটো উপলব্ধ
166 নাম : গুনকান্ত বড়ো পিতাৰ নাম : লক্ষী বড়ো ঘৰ নং : 46 বয়স : 26 লিঙ্গ : পুৰুষ	BPJ0305235 ফটো উপলব্ধ	167 নাম : তৰণ বড়ো পিতাৰ নাম : লক্ষীৰাম বড়ো ঘৰ নং : 83 বয়স : 24 লিঙ্গ : পুৰুষ	BPJ0597153 ফটো উপলব্ধ	S2 168 নাম : বতেশ্বৰ নাথ পিতাৰ নাম : ভুবুৰাম নাথ ঘৰ নং : 89 বয়স : 54 লিঙ্গ : পুৰুষ	BPJ1348200 ফটো উপলব্ধ
169 নাম : বতেশ্বৰী বড়ো স্বামীৰ নাম : কমল বড়ো ঘৰ নং : 89 বয়স : 48 লিঙ্গ : মহিলা	BPJ1505608 ফটো উপলব্ধ	S2 170 নাম : ভন দেবী স্বামীৰ নাম : বতেশ্বৰ নাথ ঘৰ নং : 89 বয়স : 48 লিঙ্গ : মহিলা	BPJ1347384 ফটো উপলব্ধ	171 নাম : আইমনি বড়ো স্বামীৰ নাম : দ্বীপ মহলিয়া ঘৰ নং : 47 বয়স : 36 লিঙ্গ : মহিলা	VGT0143412 ফটো উপলব্ধ
172 নাম : দীপ মহলিয়া মাতৃৰ নাম : বতেশ্বৰী বড়ো ঘৰ নং : 47 বয়স : 33 লিঙ্গ : পুৰুষ	VGT0114868 ফটো উপলব্ধ	S2 173 নাম : নিকুমনী দেবী স্বামীৰ নাম : বিদ্যুত নাথ ঘৰ নং : 47 বয়স : 26 লিঙ্গ : মহিলা	BPJ2018695 ফটো উপলব্ধ	S2 174 নাম : বিদ্যুত নাথ মাতৃৰ নাম : ভন দেবী ঘৰ নং : 47 বয়স : 24 লিঙ্গ : পুৰুষ	BPJ2019024 ফটো উপলব্ধ
E 175 নাম : গঙ্গামণি গুপ্ত স্বামীৰ নাম : মঞ্জু গুপ্ত ঘৰ নং : 84 বয়স : 77 লিঙ্গ : মহিলা	BPJ1505620 ফটো উপলব্ধ	S 176 নাম : গকুল দাস পিতাৰ নাম : ভদ্রেশ্বৰ দাস ঘৰ নং : 84 বয়স : 29 লিঙ্গ : পুৰুষ	BPJ0303396 ফটো উপলব্ধ	S 177 নাম : অভিজিৎ দাস পিতাৰ নাম : ভদ্রেশ্বৰ দাস ঘৰ নং : 84 বয়স : 29 লিঙ্গ : পুৰুষ	BPJ1343300 ফটো উপলব্ধ
178 নাম : ৰেপু বড়ো পিতাৰ নাম : মনবৰ বড়ো ঘৰ নং : 50 বয়স : 67 লিঙ্গ : পুৰুষ	BPJ1505642 ফটো উপলব্ধ	179 নাম : বানু বড়ো স্বামীৰ নাম : ৰেপু বড়ো ঘৰ নং : 50 বয়স : 60 লিঙ্গ : মহিলা	BPJ1505653 ফটো উপলব্ধ	180 নাম : মুনু ভৰলী বড়ো স্বামীৰ নাম : দিলিপ বড়ো ঘৰ নং : 50 বয়স : 45 লিঙ্গ : মহিলা	BPJ0213611 ফটো উপলব্ধ



181 নাম : দিলিপ বড়ো পিতাৰ নাম: মনিৰাম বড়ো ঘৰ নং : ৫০ বয়স : 44 লিঙ্গ : পুৰুষ	BPJ0147579 ফটো উপলব্ধ	182 নাম : বিপুল বড়ো পিতাৰ নাম: বেপু বড়ো ঘৰ নং : ৫০ বয়স : 29 লিঙ্গ : পুৰুষ	BPJ0148197 ফটো উপলব্ধ	183 নাম : ৰিতুমণি দৈমাৰী স্বামীৰ নাম: বিপুল বড়ো ঘৰ নং : ৫০ বয়স : 29 লিঙ্গ : মহিলা	BPJ0603811 ফটো উপলব্ধ
184 নাম : সংগীতা ভৰালী মাতৃৰ নাম: মুনু ভৰালী বড়ো ঘৰ নং : 50 বয়স : 21 লিঙ্গ : মহিলা	BPJ1988443 ফটো উপলব্ধ	185 নাম : হেমন্ত বড়ো মাতৃৰ নাম: নমিতা বড়ো ঘৰ নং : ৫২ বয়স : 27 লিঙ্গ : পুৰুষ	BPJ0308106 ফটো উপলব্ধ	186 নাম : পুনম কোছ পিতাৰ নাম: মনমোহন কোছ ঘৰ নং : ৫২ বয়স : 22 লিঙ্গ : মহিলা	BPJ1347335 ফটো উপলব্ধ
187 নাম : জিতেন তাঁতী পিতাৰ নাম: লেঙৰু তাঁতী ঘৰ নং : ৫২ বয়স : 42 লিঙ্গ : পুৰুষ	BPJ1505686 ফটো উপলব্ধ	188 নাম : অঞ্জলী তাঁতী স্বামীৰ নাম: জিতেন তাঁতী ঘৰ নং : ৫২ বয়স : 40 লিঙ্গ : মহিলা	BPJ1505697 ফটো উপলব্ধ	189 নাম : কমল তাঁতী পিতাৰ নাম: লেঙৰু তাঁতী ঘৰ নং : ৫২ বয়স : 30 লিঙ্গ : পুৰুষ	BPJ1349281 ফটো উপলব্ধ
190 নাম : ধন তাঁতী পিতাৰ নাম: লেঙৰু তাঁতী ঘৰ নং : ৫২ বয়স : 25 লিঙ্গ : পুৰুষ	BPJ1349471 ফটো উপলব্ধ	191 নাম : টুন টুন বড়ো পিতাৰ নাম: বাবুল বড়ো ঘৰ নং : ৫২ বয়স : 24 লিঙ্গ : মহিলা	BPJ1349695 ফটো উপলব্ধ	192 নাম : জিবন চন্দ্ৰ দাস পিতাৰ নাম: চেনীৰাম দাস ঘৰ নং : ৫৪ বয়স : 73 লিঙ্গ : পুৰুষ	BPJ1505711 ফটো উপলব্ধ
193 নাম : পুণেশ্বৰী দাস স্বামীৰ নাম: জিবন চন্দ্ৰ দাস ঘৰ নং : ৫৪ বয়স : 67 লিঙ্গ : মহিলা	BPJ1505722 ফটো উপলব্ধ	194 নাম : ৰাজমণি দাস পিতাৰ নাম: জিবন চন্দ্ৰ দাস ঘৰ নং : ৫৪ বয়স : 50 লিঙ্গ : পুৰুষ	BPJ1505733 ফটো উপলব্ধ	195 নাম : নিভামনি দাস স্বামীৰ নাম: ৰাজমণি দাস ঘৰ নং : ৫৪ বয়স : 47 লিঙ্গ : মহিলা	BPJ1505744 ফটো উপলব্ধ
196 নাম : ৰিতা মণি দাস পিতাৰ নাম: জীৱন দাস ঘৰ নং : ৫৪ বয়স : 44 লিঙ্গ : মহিলা	BPJ1513195 ফটো উপলব্ধ	197 নাম : ধৰম দাস পিতাৰ নাম: জিবন চন্দ্ৰ দাস ঘৰ নং : ৫৪ বয়স : 42 লিঙ্গ : পুৰুষ	BPJ1505755 ফটো উপলব্ধ	S 198 নাম : প্ৰনিতা ডেকা কোছ স্বামীৰ নাম: পোতম কোছ ঘৰ নং : ৫৪ বয়স : 39 লিঙ্গ : মহিলা	BPJ1512727 ফটো উপলব্ধ
199 নাম : বিকি দাস পিতাৰ নাম: ৰাজু মণি দাস ঘৰ নং : ৫৪ বয়স : 25 লিঙ্গ : পুৰুষ	BPJ0606756 ফটো উপলব্ধ	200 নাম : ৰণঅক্ষী দাস স্বামীৰ নাম: বিকি দাস ঘৰ নং : 54 বয়স : 20 লিঙ্গ : মহিলা	VGT0024240 ফটো উপলব্ধ	201 নাম : হেমন্ত বড়ো পিতাৰ নাম: তিলক বড়ো ঘৰ নং : ৫৭ বয়স : 40 লিঙ্গ : পুৰুষ	BPJ1505788 ফটো উপলব্ধ
202 নাম : সুৰভি বড়ো পিতাৰ নাম: হেমন্ত বড়ো ঘৰ নং : ৫৭ বয়স : 37 লিঙ্গ : মহিলা	BPJ1513275 ফটো উপলব্ধ	S 203 নাম : মৌচমী বাৰ্মন কোছ স্বামীৰ নাম: উত্তম কোছ ঘৰ নং : ৫৪ বয়স : 26 লিঙ্গ : মহিলা	BPJ1993120 ফটো উপলব্ধ	204 নাম : চিনু বড়ো পিতাৰ নাম: গজেন বড়ো ঘৰ নং : ৫৯ বয়স : 52 লিঙ্গ : মহিলা	BPJ1505802 ফটো উপলব্ধ
205 নাম : নমিতা বড়ো মাতৃৰ নাম: গজেন বড়ো ঘৰ নং : ৫৯ বয়স : 47 লিঙ্গ : মহিলা	BPJ1512330 ফটো উপলব্ধ	206 নাম : পূৰ্বী বড়ো মাতৃৰ নাম: মনিতা বড়ো ঘৰ নং : ৫৯ বয়স : 31 লিঙ্গ : মহিলা	BPJ0157776 ফটো উপলব্ধ	S 207 নাম : বগী বৰুৱা স্বামীৰ নাম: পংকজ বৰুৱা ঘৰ নং : ৫৯ বয়স : 30 লিঙ্গ : মহিলা	BPJ0215004 ফটো উপলব্ধ
208 নাম : দিপাঞ্জলী কেওট স্বামীৰ নাম: কমল কেওট ঘৰ নং : ৬০ বয়স : 25 লিঙ্গ : মহিলা	BPJ1343698 ফটো উপলব্ধ	209 নাম : মহিৰাম কোছ পিতাৰ নাম: বিষ্ণু কোছ ঘৰ নং : ৬২ বয়স : 68 লিঙ্গ : পুৰুষ	BPJ1505813 ফটো উপলব্ধ	210 নাম : বিনা কোছ স্বামীৰ নাম: মহিৰাম কোছ ঘৰ নং : ৬২ বয়স : 58 লিঙ্গ : মহিলা	BPJ1505824 ফটো উপলব্ধ



211 নাম : গোলাপি কেওঁট স্বামীৰ নাম : লিলাম্বৰ কেওঁট ঘৰ নং : ৬৩ বয়স : 69 লিঙ্গ : মহিলা	BPJ1505846 ফটো উপলব্ধ	212 নাম : প্ৰমিতা কেওঁট স্বামীৰ নাম : কুশল কেওঁট ঘৰ নং : ৬৩ বয়স : 47 লিঙ্গ : মহিলা	BPJ1505857 ফটো উপলব্ধ	213 নাম : কমল কেওঁট পিতাৰ নাম : লিলাম্বৰ কেওঁট ঘৰ নং : ৬৩ বয়স : 35 লিঙ্গ : পুৰুষ	BPJ1512169 ফটো উপলব্ধ
214 নাম : জান কিষোঁট মাতৃৰ নাম : প্ৰমিতা কেওঁট ঘৰ নং : ৬৩ বয়স : 27 লিঙ্গ : পুৰুষ	BPJ0318956 ফটো উপলব্ধ	215 নাম : মুন কিষোঁট পিতাৰ নাম : কুশল কেওঁট ঘৰ নং : 63 বয়স : 25 লিঙ্গ : মহিলা	BPJ0231993 ফটো উপলব্ধ	216 নাম : মনোজ কেউট মাতৃৰ নাম : প্ৰমিতা কেউট ঘৰ নং : ৬৩ বয়স : 23 লিঙ্গ : পুৰুষ	BPJ0433383 ফটো উপলব্ধ
217 নাম : চিৰমতি ৰাজোৰাৰ স্বামীৰ নাম : গোবৰ্দ্ধন ৰাজোৰাৰ ঘৰ নং : ৬৪ বয়স : 57 লিঙ্গ : মহিলা	BPJ1505879 ফটো উপলব্ধ	218 নাম : ছমাৰি ৰাজোৰাৰ স্বামীৰ নাম : গোবৰ্দ্ধন ৰাজোৰাৰ ঘৰ নং : ৬৪ বয়স : 39 লিঙ্গ : মহিলা	BPJ0163618 ফটো উপলব্ধ	219 নাম : কলিয়া ৰাজোৰাৰ পিতাৰ নাম : দুখুনা ৰাজোৰাৰ ঘৰ নং : ৬৫ বয়স : 62 লিঙ্গ : পুৰুষ	BPJ1505880 ফটো উপলব্ধ
220 নাম : সবিতা ৰাজোৰাৰ স্বামীৰ নাম : কলিয়া ৰাজোৰাৰ ঘৰ নং : ৬৫ বয়স : 57 লিঙ্গ : মহিলা	BPJ1505891 ফটো উপলব্ধ	221 নাম : খগেন নাথ পিতাৰ নাম : ধৰ্মকান্ত নাথ ঘৰ নং : ৬ বয়স : 57 লিঙ্গ : পুৰুষ	BPJ1512523 ফটো উপলব্ধ	222 নাম : যোগেন ৰাজোৰাৰ পিতাৰ নাম : সবিতা ৰাজোৰাৰ ঘৰ নং : ৬৫ বয়স : 32 লিঙ্গ : পুৰুষ	BPJ0216242 ফটো উপলব্ধ
S 223 নাম : দীপিকা ৰাজোৰাৰ স্বামীৰ নাম : সৰ্বকমল ৰাজোৰাৰ ঘৰ নং : 65 বয়স : 29 লিঙ্গ : মহিলা	BPJ2019016 ফটো উপলব্ধ	E 224 নাম : সাবিত্ৰী ঘাটোৱাৰ স্বামীৰ নাম : মহেন্দ্ৰ ঘাটোৱাৰ ঘৰ নং : ৬৭ বয়স : 72 লিঙ্গ : মহিলা	BPJ1505915 ফটো উপলব্ধ	225 নাম : নাগেশ্বৰ ঘাটোৱাৰ মাতৃৰ নাম : সাবিত্ৰী ঘাটোৱাৰ ঘৰ নং : ৬৭ বয়স : 40 লিঙ্গ : পুৰুষ	BPJ1513468 ফটো উপলব্ধ
226 নাম : কমল ঘাটোৱাৰ মাতৃৰ নাম : সাবিত্ৰী ঘাটোৱাৰ ঘৰ নং : ৬৭ বয়স : 34 লিঙ্গ : পুৰুষ	BPJ1513479 ফটো উপলব্ধ	227 নাম : জলিতা ঘাটোৱাৰ পিতাৰ নাম : নাগেশ্বৰ ঘাটোৱাৰ ঘৰ নং : ৬৭ বয়স : 30 লিঙ্গ : মহিলা	BPJ1973064 ফটো উপলব্ধ	S 228 নাম : ৰেন ঘাটোৱাৰ পিতাৰ নাম : সাবিত্ৰী ঘাটোৱাৰ ঘৰ নং : ৬৭ বয়স : 29 লিঙ্গ : মহিলা	BPJ0215962 ফটো উপলব্ধ
229 নাম : মহন কালন্দী পিতাৰ নাম : জীৱন কালন্দী ঘৰ নং : ৬৯ বয়স : 44 লিঙ্গ : পুৰুষ	BPJ0169037 ফটো উপলব্ধ	230 নাম : মনেশ্বৰী কালন্দী স্বামীৰ নাম : মোহন কালন্দী ঘৰ নং : ৬৯ বয়স : 41 লিঙ্গ : মহিলা	BPJ0169086 ফটো উপলব্ধ	231 নাম : অনিল কালন্দী পিতাৰ নাম : মোহন কালন্দী ঘৰ নং : 69 বয়স : 21 লিঙ্গ : পুৰুষ	VGT0120071 ফটো উপলব্ধ
232 নাম : ৰঞ্জিত কুৰ্মি পিতাৰ নাম : বৃধু কুৰ্মী ঘৰ নং : ৭০ বয়স : 67 লিঙ্গ : পুৰুষ	BPJ1505937 ফটো উপলব্ধ	233 নাম : কাৰ্ত্তিক কুৰ্মি পিতাৰ নাম : বৃধু কুৰ্মী ঘৰ নং : ৭০ বয়স : 65 লিঙ্গ : পুৰুষ	BPJ1505959 ফটো উপলব্ধ	234 নাম : পূজা কুৰ্মি স্বামীৰ নাম : ৰঞ্জিত কুৰ্মী ঘৰ নং : ৭০ বয়স : 62 লিঙ্গ : মহিলা	BPJ1505948 ফটো উপলব্ধ
235 নাম : পংকজ কুৰ্মী পিতাৰ নাম : ৰঞ্জিত কুৰ্মী ঘৰ নং : ৭০ বয়স : 23 লিঙ্গ : পুৰুষ	BPJ1343581 ফটো উপলব্ধ	236 নাম : প্ৰকাশ গঞ্জ পিতাৰ নাম : দয়াল গঞ্জ ঘৰ নং : ৭১ বয়স : 54 লিঙ্গ : পুৰুষ	BPJ1505971 ফটো উপলব্ধ	237 নাম : চম্পা গঞ্জ স্বামীৰ নাম : প্ৰকাশ গঞ্জ ঘৰ নং : ৭১ বয়স : 49 লিঙ্গ : মহিলা	BPJ1505982 ফটো উপলব্ধ
238 নাম : মিনা গঞ্জ স্বামীৰ নাম : বজিনাথ গঞ্জ ঘৰ নং : ৭১ বয়স : 32 লিঙ্গ : মহিলা	BPJ0172148 ফটো উপলব্ধ	239 নাম : কনক গঞ্জ পিতাৰ নাম : প্ৰকাশ গঞ্জ ঘৰ নং : 71 বয়স : 24 লিঙ্গ : পুৰুষ	BPJ1992908 ফটো উপলব্ধ	240 নাম : কৃষ্ণ কুৰ্মি পিতাৰ নাম : বৃজু কুৰ্মি ঘৰ নং : ৭২ বয়স : 46 লিঙ্গ : পুৰুষ	BPJ1513093 ফটো উপলব্ধ



<p>E 241</p> <p>নাম : মণি কুৰ্মি পিতাৰ নাম: মালু গঞ্জু ঘৰ নং : ৭৩ বয়স : ৪৪ লিঙ্গ : মহিলা</p> <p>ফটো উপলব্ধ</p> <p>BPJ1513151</p>	<p>S 242</p> <p>নাম : বিম্পী বৰুৱা বৰা স্বামীৰ নাম: অক্ষয় বৰুৱা ঘৰ নং : ৭৩ বয়স : ৪৭ লিঙ্গ : মহিলা</p> <p>ফটো উপলব্ধ</p> <p>BPJ1988856</p>	<p>243</p> <p>নাম : লক্ষী কুৰ্মি পিতাৰ নাম: বুজু কুৰ্মি ঘৰ নং : ৭২ বয়স : ৩২ লিঙ্গ : মহিলা</p> <p>ফটো উপলব্ধ</p> <p>BPJ1513344</p>
<p>244</p> <p>নাম : আলমা মুৰা স্বামীৰ নাম: মাচি মুৰা ঘৰ নং : ৭৩ বয়স : ৭৭ লিঙ্গ : মহিলা</p> <p>ফটো উপলব্ধ</p> <p>BPJ1506032</p>	<p>245</p> <p>নাম : দুলাৰি সঙ্গা পিতাৰ নাম: প্রভুদান ছাংগা মুৰা ঘৰ নং : ৭৩ বয়স : ৪১ লিঙ্গ : মহিলা</p> <p>ফটো উপলব্ধ</p> <p>BPJ1513491</p>	<p>246</p> <p>নাম : বিকাশ চংগা মাতৃৰ নাম: আলমা মুৰা ঘৰ নং : ৭৩ বয়স : ৩৯ লিঙ্গ : পুৰুষ</p> <p>ফটো উপলব্ধ</p> <p>BPJ1513311</p>
<p>247</p> <p>নাম : ৰঞ্জিত ছাংগা মুৰা পিতাৰ নাম: মাচি ছাংগা মুৰা ঘৰ নং : ৭৩ বয়স : ৩৬ লিঙ্গ : পুৰুষ</p> <p>ফটো উপলব্ধ</p> <p>BPJ1513435</p>	<p>248</p> <p>নাম : নিকলাচ ছাংগা মুৰা পিতাৰ নাম: মাচি ছাংগা মুৰা ঘৰ নং : ৭৩ বয়স : ৩৩ লিঙ্গ : পুৰুষ</p> <p>ফটো উপলব্ধ</p> <p>BPJ1513322</p>	<p>249</p> <p>নাম : বিম্পী ছাংগা মুৰা পিতাৰ নাম: ৰঞ্জিত চংগা চংগা মুৰা ঘৰ নং : ৭৩ বয়স : ৩৩ লিঙ্গ : মহিলা</p> <p>ফটো উপলব্ধ</p> <p>BPJ1513446</p>
<p>250</p> <p>নাম : জেগ্না ছাংগা স্বামীৰ নাম: নিকলাচ ছাংগা ঘৰ নং : ৭৩ বয়স : ৩২ লিঙ্গ : মহিলা</p> <p>ফটো উপলব্ধ</p> <p>BPJ1513333</p>	<p>S 251</p> <p>নাম : হিবন্য বৰা পিতাৰ নাম: ধনীৰাম বৰা ঘৰ নং : ৭৩ বয়স : ২৭ লিঙ্গ : পুৰুষ</p> <p>ফটো উপলব্ধ</p> <p>BPJ1997907</p>	<p>252</p> <p>নাম : শান্তিৰাম মুৰা পিতাৰ নাম: মাচি মুৰা ঘৰ নং : ৭৪ বয়স : ৫৭ লিঙ্গ : পুৰুষ</p> <p>ফটো উপলব্ধ</p> <p>BPJ1506043</p>
<p>253</p> <p>নাম : ললিতা মুৰা স্বামীৰ নাম: শান্তিৰাম মুৰা ঘৰ নং : ৭৪ বয়স : ৪৯ লিঙ্গ : মহিলা</p> <p>ফটো উপলব্ধ</p> <p>BPJ1506054</p>	<p>254</p> <p>নাম : অজিত বৰুৱা পিতাৰ নাম: হৰকান্ত বৰুৱা ঘৰ নং : ৭৮ বয়স : ৩৩ লিঙ্গ : পুৰুষ</p> <p>ফটো উপলব্ধ</p> <p>BPJ0213900</p>	<p>255</p> <p>নাম : বিষ্ণু মুণ্ডা পিতাৰ নাম: শান্তিৰাম মুণ্ডা ঘৰ নং : ৭৪ বয়স : ২৪ লিঙ্গ : পুৰুষ</p> <p>ফটো উপলব্ধ</p> <p>BPJ1349786</p>
<p>256</p> <p>নাম : ভৱানী কাকতী পিতাৰ নাম: গোপাল কাকতী ঘৰ নং : ৭৬ বয়স : ৭৪ লিঙ্গ : পুৰুষ</p> <p>ফটো উপলব্ধ</p> <p>BPJ1973020</p>	<p>257</p> <p>নাম : মতীলাল কুৰ্মী পিতাৰ নাম: প্ৰেম কুৰ্মী ঘৰ নং : ৭৬ বয়স : ৫৭ লিঙ্গ : পুৰুষ</p> <p>ফটো উপলব্ধ</p> <p>BPJ1506065</p>	<p>258</p> <p>নাম : মইনা কুৰ্মী স্বামীৰ নাম: মতীলাল কুৰ্মী ঘৰ নং : ৭৬ বয়স : ৫০ লিঙ্গ : মহিলা</p> <p>ফটো উপলব্ধ</p> <p>BPJ1506076</p>
<p>259</p> <p>নাম : গনেশ কুৰ্মী পিতাৰ নাম: মতীলাল কুৰ্মী ঘৰ নং : ৭৬ বয়স : ৩৫ লিঙ্গ : পুৰুষ</p> <p>ফটো উপলব্ধ</p> <p>BPJ0216291</p>	<p>260</p> <p>নাম : মৰমী কুৰ্মী স্বামীৰ নাম: গনেশ কুৰ্মী ঘৰ নং : ৭৬ বয়স : ৩১ লিঙ্গ : মহিলা</p> <p>ফটো উপলব্ধ</p> <p>BPJ0605089</p>	<p>261</p> <p>নাম : লখ্যাজ্যোতী কাকতি পিতাৰ নাম: ভাবানী কাকতি ঘৰ নং : ৭৬ বয়স : ৩০ লিঙ্গ : পুৰুষ</p> <p>ফটো উপলব্ধ</p> <p>BPJ1973097</p>
<p>262</p> <p>নাম : চালিয়ান ভূঞা পিতাৰ নাম: বৈন্যামিন ভূঞা ঘৰ নং : ৭৭ বয়স : ৫৭ লিঙ্গ : পুৰুষ</p> <p>ফটো উপলব্ধ</p> <p>BPJ1506098</p>	<p>263</p> <p>নাম : দাউদ ভূঞা পিতাৰ নাম: বৈন্যামিন ভূঞা ঘৰ নং : ৭৭ বয়স : ৫২ লিঙ্গ : পুৰুষ</p> <p>ফটো উপলব্ধ</p> <p>BPJ1506101</p>	<p>264</p> <p>নাম : আদৰমনি কালন্দী স্বামীৰ নাম: কৈলাশ কালন্দী ঘৰ নং : ৭৭ বয়স : ৪২ লিঙ্গ : মহিলা</p> <p>ফটো উপলব্ধ</p> <p>BPJ1512283</p>
<p>265</p> <p>নাম : খনেশ্বৰী কুৰ্মি স্বামীৰ নাম: গনেশ কুৰ্মি ঘৰ নং : ৭৮ বয়স : ৬৭ লিঙ্গ : মহিলা</p> <p>ফটো উপলব্ধ</p> <p>BPJ1506123</p>	<p>266</p> <p>নাম : লক্ষীৰাম কুৰ্মি পিতাৰ নাম: গনেশ কুৰ্মি ঘৰ নং : ৭৮ বয়স : ৩০ লিঙ্গ : পুৰুষ</p> <p>ফটো উপলব্ধ</p> <p>BPJ0216200</p>	<p>267</p> <p>নাম : বুমা দাস বৰুৱা স্বামীৰ নাম: অজিত বৰুৱা ঘৰ নং : ৭৮ বয়স : ২৯ লিঙ্গ : মহিলা</p> <p>ফটো উপলব্ধ</p> <p>BPJ0306472</p>
<p>268</p> <p>নাম : সুশিল কুৰ্মি পিতাৰ নাম: ছুফল কুৰ্মি ঘৰ নং : ৭৯ বয়স : ৪৪ লিঙ্গ : পুৰুষ</p> <p>ফটো উপলব্ধ</p> <p>BPJ1506134</p>	<p>269</p> <p>নাম : মালতি কুৰ্মি স্বামীৰ নাম: বুৰুল কুৰ্মি ঘৰ নং : ৭৯ বয়স : ৪২ লিঙ্গ : মহিলা</p> <p>ফটো উপলব্ধ</p> <p>BPJ1506167</p>	<p>E 270</p> <p>নাম : শান্তি কুৰ্মি স্বামীৰ নাম: সুশিল কুৰ্মি ঘৰ নং : ৭৯ বয়স : ৪২ লিঙ্গ : মহিলা</p> <p>ফটো উপলব্ধ</p> <p>BPJ1506145</p>



271 নাম : পাপ কুৰ্মি পিতাৰ নাম: ছুফল কুৰ্মি ঘৰ নং : ৭৯ বয়স : 40 লিঙ্গ : পুৰুষ	BPJ1506190 ফটো উপলব্ধ	272 নাম : লক্ষ্মী কুৰ্মি স্বামীৰ নাম: পাপ কুৰ্মি ঘৰ নং : ৭৯ বয়স : 32 লিঙ্গ : মহিলা	BPJ0178657 ফটো উপলব্ধ	S 273 নাম : সংগীতা ধাৰ্মোৱাৰ পিতাৰ নাম: ফিলিপ ধাৰ্মোৱাৰ ঘৰ নং : 79 বয়স : 29 লিঙ্গ : মহিলা	GNS0106005 ফটো উপলব্ধ
274 নাম : পাঞ্জু কুৰ্মী পিতাৰ নাম: বাবুল কুৰ্মী ঘৰ নং : ৭৯ বয়স : 23 লিঙ্গ : পুৰুষ	BPJ0480392 ফটো উপলব্ধ	275 নাম : শংকৰ ৰাজোবাৰ পিতাৰ নাম: পিৰিকা ৰাজোবাৰ ঘৰ নং : ৮২ বয়স : 40 লিঙ্গ : পুৰুষ	BPJ1506214 ফটো উপলব্ধ	E 276 নাম : পুষ্প ৰাজোবাৰ পিতাৰ নাম: ধনুৰা ৰাজোবাৰ ঘৰ নং : ৮২ বয়স : 72 লিঙ্গ : পুৰুষ	BPJ1506225 ফটো উপলব্ধ
277 নাম : সনাতন ৰাজোবাৰ পিতাৰ নাম: ধনুৰা ৰাজোবাৰ ঘৰ নং : ৮২ বয়স : 57 লিঙ্গ : পুৰুষ	BPJ1506236 ফটো উপলব্ধ	278 নাম : অঞ্জনা ৰাজোবাৰ স্বামীৰ নাম: সনাতন ৰাজোবাৰ ঘৰ নং : ৮২ বয়স : 52 লিঙ্গ : মহিলা	BPJ1506247 ফটো উপলব্ধ	279 নাম : প্ৰবীণ ৰাজোৱাৰ পিতাৰ নাম: সনাতন ৰাজোৱাৰ ঘৰ নং : ৮২ বয়স : 27 লিঙ্গ : পুৰুষ	BPJ0216275 ফটো উপলব্ধ
280 নাম : দাসমী তপু পিতাৰ নাম: আকুপ তপু ঘৰ নং : ৮৩ বয়স : 37 লিঙ্গ : মহিলা	BPJ1506269 ফটো উপলব্ধ	281 নাম : ফুলমণি তপু পিতাৰ নাম: আকুপ তপু ঘৰ নং : ৮৩ বয়স : 33 লিঙ্গ : মহিলা	BPJ1973042 ফটো উপলব্ধ	S 282 নাম : অনিতা তপু পিতাৰ নাম: আকুপ তপু ঘৰ নং : ৮৩ বয়স : 27 লিঙ্গ : মহিলা	BPJ0335406 ফটো উপলব্ধ
283 নাম : জাহান টপু পিতাৰ নাম: অকুপ টপু ঘৰ নং : ৮৩ বয়স : 23 লিঙ্গ : পুৰুষ	BPJ1346584 ফটো উপলব্ধ	284 নাম : এলিচাভা তুঁতী স্বামীৰ নাম: মাৰ্চেল তুঁতী ঘৰ নং : ৮৪ বয়স : 72 লিঙ্গ : মহিলা	BPJ1506281 ফটো উপলব্ধ	285 নাম : চিলাচ তুঁতী পিতাৰ নাম: মাৰ্চেল তুঁতী ঘৰ নং : ৮৪ বয়স : 49 লিঙ্গ : পুৰুষ	BPJ1506292 ফটো উপলব্ধ
286 নাম : চুবানী তুঁতী পিতাৰ নাম: মাৰ্চেল তুঁতী ঘৰ নং : ৮৪ বয়স : 42 লিঙ্গ : মহিলা	BPJ1506305 ফটো উপলব্ধ	287 নাম : লতা টুটি পিতাৰ নাম: সাইলাস টুটি ঘৰ নং : ৮৪ বয়স : 38 লিঙ্গ : মহিলা	BPJ1925719 ফটো উপলব্ধ	288 নাম : সুবাসী তুঁতী পিতাৰ নাম: মাৰ্চেল তুঁতী ঘৰ নং : ৮৪ বয়স : 37 লিঙ্গ : মহিলা	BPJ1506316 ফটো উপলব্ধ
289 নাম : নিৰ তুঁতী পিতাৰ নাম: মাৰ্চেল তুঁতী ঘৰ নং : ৮৪ বয়স : 30 লিঙ্গ : মহিলা	BPJ1972981 ফটো উপলব্ধ	E 290 নাম : মাৰ্গেৰিথা হাপ্পা স্বামীৰ নাম: মাৰ্কেস হাপ্পা ঘৰ নং : ৮৫ বয়স : 72 লিঙ্গ : মহিলা	BPJ1506327 ফটো উপলব্ধ	S 291 নাম : চানিৱাৰ ওৰাং স্বামীৰ নাম: ফিলিপ হাপ্পা ঘৰ নং : ৮৫ বয়স : 38 লিঙ্গ : মহিলা	BPJ0554659 ফটো উপলব্ধ
S 292 নাম : কাৰেৰি বড়ো স্বামীৰ নাম: লিলা বড়ো ঘৰ নং : 85 বয়স : 32 লিঙ্গ : মহিলা	BPJ1993658 ফটো উপলব্ধ	293 নাম : দিপক কুৰ্মী পিতাৰ নাম: জীবন কুৰ্মী ঘৰ নং : ৮৬ বয়স : 35 লিঙ্গ : পুৰুষ	BPJ1513173 ফটো উপলব্ধ	294 নাম : তুতমনী কুৰ্মী মাতৃৰ নাম: তাৰী কুৰ্মী ঘৰ নং : ৮৬ বয়স : 28 লিঙ্গ : মহিলা	BPJ0337097 ফটো উপলব্ধ
295 নাম : পূজা কুৰ্মী অন্যান্য: দিপক কুৰ্মী ঘৰ নং : 86 বয়স : 22 লিঙ্গ : মহিলা	BPJ1987734 ফটো উপলব্ধ	296 নাম : লিলা মুন্দা স্বামীৰ নাম: প্ৰভুচাই মুন্দা ঘৰ নং : ৮৭ বয়স : 65 লিঙ্গ : মহিলা	BPJ0337485 ফটো উপলব্ধ	297 নাম : শিৱ মুন্দা পিতাৰ নাম: প্ৰভুচাই মুন্দা ঘৰ নং : ৮৭ বয়স : 27 লিঙ্গ : পুৰুষ	BPJ0337899 ফটো উপলব্ধ
298 নাম : বেণু মুণ্ডা স্বামীৰ নাম: শিৱ মুণ্ডা ঘৰ নং : ৮৭ বয়স : 25 লিঙ্গ : মহিলা	BPJ0484725 ফটো উপলব্ধ	299 নাম : পাৰ্বতি মুণ্ডা মাতৃৰ নাম: লিলা মুণ্ডা ঘৰ নং : 87 বয়স : 21 লিঙ্গ : মহিলা	BPJ1992072 ফটো উপলব্ধ	300 নাম : দৰতি ভেংৰা স্বামীৰ নাম: বুৱেন ভেংৰা ঘৰ নং : ৮৮ বয়স : 62 লিঙ্গ : মহিলা	BPJ1506407 ফটো উপলব্ধ



S 301 নাম : ছবিতা বড়ো স্বামীৰ নাম : কমলী বড়ো ঘৰ নং : 88 বয়স : 39 লিঙ্গ : মহিলা	BPJ1992783 ফটো উপলব্ধ	302 নাম : সোসিল ভেংৰা অন্যান্য: জয়ান ভেংৰা ঘৰ নং : 88 বয়স : 31 লিঙ্গ : পুৰুষ	BPJ1990472 ফটো উপলব্ধ	303 নাম : মনি ভেংৰা অন্যান্য: দৰ্ভাট ভেংৰা ঘৰ নং : 88 বয়স : 29 লিঙ্গ : মহিলা	BPJ1990530 ফটো উপলব্ধ
304 নাম : জয়ান ভেংৰা মাতৃৰ নাম: দৰ্ভাট ভেংৰা ঘৰ নং : 88 বয়স : 28 লিঙ্গ : পুৰুষ	BPJ0606582 ফটো উপলব্ধ	305 নাম : নিলিমা ভেংৰা মাতৃৰ নাম: দৰ্ভাট ভেংৰা ঘৰ নং : 88 বয়স : 25 লিঙ্গ : মহিলা	BPJ0606533 ফটো উপলব্ধ	306 নাম : দেবাৰী মুণ্ডা স্বামীৰ নাম: জহান মুণ্ডা ঘৰ নং : 88 বয়স : 72 লিঙ্গ : মহিলা	BPJ1506418 ফটো উপলব্ধ
307 নাম : গুদ মুণ্ডা পিতাৰ নাম: জহান মুণ্ডা ঘৰ নং : 88 বয়স : 52 লিঙ্গ : পুৰুষ	BPJ1506429 ফটো উপলব্ধ	308 নাম : দিপালী মুণ্ডা স্বামীৰ নাম: গুদ মুণ্ডা ঘৰ নং : 88 বয়স : 32 লিঙ্গ : মহিলা	BPJ0188375 ফটো উপলব্ধ	309 নাম : কাৰ্মা চিকৰা পিতাৰ নাম: বাদাই চিকৰা ঘৰ নং : 88 বয়স : 67 লিঙ্গ : পুৰুষ	BPJ1506430 ফটো উপলব্ধ
E 310 নাম : পাল চিকৰা স্বামীৰ নাম: কাৰ্মা চিকৰা ঘৰ নং : 88 বয়স : 62 লিঙ্গ : মহিলা	BPJ1506441 ফটো উপলব্ধ	311 নাম : চিনু চিকৰা পিতাৰ নাম: কাৰ্মা চিকৰা ঘৰ নং : 88 বয়স : 33 লিঙ্গ : পুৰুষ	BPJ1513231 ফটো উপলব্ধ	312 নাম : লক্ষী চিকৰা পিতাৰ নাম: কাৰ্মা চিকৰা ঘৰ নং : 88 বয়স : 30 লিঙ্গ : মহিলা	BPJ0340349 ফটো উপলব্ধ
313 নাম : জিতুমনি চিকৰা স্বামীৰ নাম: চিনু চিকৰা ঘৰ নং : 90 বয়স : 29 লিঙ্গ : মহিলা	VGTO102723 ফটো উপলব্ধ	S 314 নাম : মীন বড়ো স্বামীৰ নাম: দুলাল বড়ো ঘৰ নং : 88 বয়স : 26 লিঙ্গ : মহিলা	BPJ0592352 ফটো উপলব্ধ	315 নাম : মৌনী চিকৰা স্বামীৰ নাম: বিচু চিকৰা ঘৰ নং : 88 বয়স : 67 লিঙ্গ : মহিলা	BPJ1506463 ফটো উপলব্ধ
S 316 নাম : বোৰাহু চিকৰা পিতাৰ নাম: বিচু চিকৰা ঘৰ নং : 88 বয়স : 30 লিঙ্গ : পুৰুষ	BPJ0340729 ফটো উপলব্ধ	317 নাম : দুৰ্গি চিকৰা পিতাৰ নাম: বিচু চিকৰা ঘৰ নং : 88 বয়স : 27 লিঙ্গ : মহিলা	BPJ0340976 ফটো উপলব্ধ	318 নাম : শ্ৰীতি বসুমতাৰী স্বামীৰ নাম: তৰুণ বড়ো ঘৰ নং : 91 বয়স : 24 লিঙ্গ : মহিলা	BPJ1991363 ফটো উপলব্ধ
319 নাম : জোনাৰাম ভূঞা পিতাৰ নাম: বোৰ্জনা ভূঞা ঘৰ নং : 88 বয়স : 67 লিঙ্গ : পুৰুষ	BPJ1506474 ফটো উপলব্ধ	320 নাম : দেবাৰী ভূঞা স্বামীৰ নাম: জোনাৰাম ভূঞা ঘৰ নং : 88 বয়স : 62 লিঙ্গ : মহিলা	BPJ1506485 ফটো উপলব্ধ	321 নাম : মাজনী ভূঞা পিতাৰ নাম: জোনাৰাম ভূঞা ঘৰ নং : 88 বয়স : 36 লিঙ্গ : মহিলা	BPJ0480772 ফটো উপলব্ধ
322 নাম : চোহান ভূঞা পিতাৰ নাম: জোনাৰাম ভূঞা ঘৰ নং : 88 বয়স : 35 লিঙ্গ : পুৰুষ	BPJ0216101 ফটো উপলব্ধ	323 নাম : আইজনী ভূঞা পিতাৰ নাম: জোনাৰাম ভূঞা ঘৰ নং : 88 বয়স : 32 লিঙ্গ : মহিলা	BPJ0341347 ফটো উপলব্ধ	324 নাম : মোহন ভূঞা পিতাৰ নাম: জোনাৰাম ভূঞা ঘৰ নং : 88 বয়স : 27 লিঙ্গ : পুৰুষ	BPJ0341677 ফটো উপলব্ধ
325 নাম : মাইতু ভূঞা পিতাৰ নাম: জোনাৰাম ভূঞা ঘৰ নং : 88 বয়স : 24 লিঙ্গ : মহিলা	BPJ0445874 ফটো উপলব্ধ	326 নাম : ৰীতা ভূঞা মাতৃৰ নাম: মায়ী ভূঞা ঘৰ নং : 88 বয়স : 37 লিঙ্গ : মহিলা	BPJ0341966 ফটো উপলব্ধ	327 নাম : সিতা ভূঞা কুৰ্মী মাতৃৰ নাম: দিপক কুৰ্মী ঘৰ নং : 88 বয়স : 29 লিঙ্গ : মহিলা	BPJ0342238 ফটো উপলব্ধ
R 328 নাম : সখীনা ভূঞা মাতৃৰ নাম: মায়ী ভূঞা ঘৰ নং : 93 বয়স : 21 লিঙ্গ : মহিলা	BPJ1987742 ফটো উপলব্ধ	329 নাম : চকিনা ভূঞা মাতৃৰ নাম: মায়ী ভূঞা ঘৰ নং : 93 বয়স : 21 লিঙ্গ : মহিলা	BPJ1987759 ফটো উপলব্ধ	330 নাম : মতিলাল ভূঞা পিতাৰ নাম: দীপা ভূঞা ঘৰ নং : 88 বয়স : 54 লিঙ্গ : পুৰুষ	BPJ1506532 ফটো উপলব্ধ



331 নাম : শান্তি ভূঞা স্বামীৰ নাম : নকুল ভূঞা ঘৰ নং : ৯৪ বয়স : 52 লিঙ্গ : মহিলা	BPJ1506554 ফটো উপলব্ধ	S 332 নাম : মঞ্জু ভূঞা স্বামীৰ নাম : জিতেন ভূঞা ঘৰ নং : ৯৪ বয়স : 52 লিঙ্গ : মহিলা	BPJ1506521 ফটো উপলব্ধ	333 নাম : তিলেশ্বৰি ভূঞা স্বামীৰ নাম : শংকৰ ভূঞা ঘৰ নং : 94 বয়স : 28 লিঙ্গ : মহিলা	BPJ1991744 ফটো উপলব্ধ
334 নাম : দিপক ভূঞা মাতৃৰ নাম : শান্তি ভূঞা ঘৰ নং : ৯৪ বয়স : 27 লিঙ্গ : পুৰুষ	BPJ0606764 ফটো উপলব্ধ	335 নাম : যুগল ভূঞা মাতৃৰ নাম : শান্তি ভূঞা ঘৰ নং : 94 বয়স : 19 লিঙ্গ : পুৰুষ	VGT0131995 ফটো উপলব্ধ	336 নাম : সোমেশ্বৰ ভূঞা পিতাৰ নাম : মতিলাল ভূঞা ঘৰ নং : ৯৮ বয়স : 33 লিঙ্গ : পুৰুষ	BPJ0216143 ফটো উপলব্ধ
337 নাম : পাপলী বৰুৱা স্বামীৰ নাম : পবন বৰুৱা ঘৰ নং : ৯৮ বয়স : 30 লিঙ্গ : মহিলা	BPJ0591974 ফটো উপলব্ধ	338 নাম : সুচিঞা মুণ্ডা স্বামীৰ নাম : সোমেশ্বৰ ভূঞা ঘৰ নং : ৯৮ বয়স : 27 লিঙ্গ : মহিলা	BPJ0591958 ফটো উপলব্ধ	E 339 নাম : হিলনা ভূঞা স্বামীৰ নাম : দীৰ্ঘ ভূঞা ঘৰ নং : ৯৮ বয়স : 30 লিঙ্গ : মহিলা	BPJ0197095 ফটো উপলব্ধ
E 340 নাম : সিতেশ্বৰী ৰাজোৱাৰ স্বামীৰ নাম : ভোলা ৰাজোৱাৰ ঘৰ নং : ১০০ বয়স : 67 লিঙ্গ : মহিলা	BPJ1506576 ফটো উপলব্ধ	341 নাম : তুলেশ্বৰ ৰাজোৱাৰ পিতাৰ নাম : ভোলা ৰাজোৱাৰ ঘৰ নং : ১০০ বয়স : 25 লিঙ্গ : পুৰুষ	BPJ0606558 ফটো উপলব্ধ	342 নাম : দেবানন্দ ৰাজোৱাৰ মাতৃৰ নাম : সীতেশ্বৰী ৰাজোৱাৰ ঘৰ নং : 100 বয়স : 19 লিঙ্গ : পুৰুষ	VGT0143594 ফটো উপলব্ধ
343 নাম : নিলমনি কুৰ্মি পিতাৰ নাম : শঙ্কৰলাল কুৰ্মি ঘৰ নং : ১০১ বয়স : 59 লিঙ্গ : মহিলা	BPJ0003509 ফটো উপলব্ধ	344 নাম : বগাই ৰাজোৱাৰ পিতাৰ নাম : শাওনা ৰাজোৱাৰ ঘৰ নং : ১০২ বয়স : 62 লিঙ্গ : পুৰুষ	BPJ1506601 ফটো উপলব্ধ	345 নাম : বৃধনি ৰাজোৱাৰ স্বামীৰ নাম : বগাই ৰাজোৱাৰ ঘৰ নং : ১০২ বয়স : 52 লিঙ্গ : মহিলা	BPJ1506612 ফটো উপলব্ধ
346 নাম : কবিতা ৰাজোৱাৰ স্বামীৰ নাম : নিৰঞ্জন ৰাজোৱাৰ ঘৰ নং : ১০২ বয়স : 30 লিঙ্গ : মহিলা	BPJ1973053 ফটো উপলব্ধ	347 নাম : ৰাজ ৰাজোৱাৰ পিতাৰ নাম : বগাই ৰাজোৱাৰ ঘৰ নং : ১০২ বয়স : 27 লিঙ্গ : পুৰুষ	BPJ0208579 ফটো উপলব্ধ	348 নাম : ডলি ৰাজোৱাৰ পিতাৰ নাম : বোগাই ৰাজোৱাৰ ঘৰ নং : 102 বয়স : 23 লিঙ্গ : মহিলা	VGT0050070 ফটো উপলব্ধ
349 নাম : বিচু ৰাজোৱাৰ পিতাৰ নাম : মহেন্দ্ৰ ৰাজোৱাৰ ঘৰ নং : ১০৩ বয়স : 72 লিঙ্গ : পুৰুষ	BPJ1506623 ফটো উপলব্ধ	350 নাম : মঞ্জু ৰাজোৱাৰ স্বামীৰ নাম : বিচু ৰাজোৱাৰ ঘৰ নং : ১০৩ বয়স : 67 লিঙ্গ : মহিলা	BPJ1506634 ফটো উপলব্ধ	351 নাম : বিৰেণ ৰাজোৱাৰ পিতাৰ নাম : বিচু ৰাজোৱাৰ ঘৰ নং : ১০৩ বয়স : 40 লিঙ্গ : পুৰুষ	BPJ1513402 ফটো উপলব্ধ
352 নাম : লক্ষীমনি ৰাজোৱাৰ পিতাৰ নাম : মদন গোৱালা ঘৰ নং : ১০৩ বয়স : 32 লিঙ্গ : মহিলা	BPJ0005686 ফটো উপলব্ধ	353 নাম : বাপধন ৰাজোৱাৰ পিতাৰ নাম : বিচু ৰাজোৱাৰ ঘৰ নং : ১০৩ বয়স : 28 লিঙ্গ : পুৰুষ	BPJ0006015 ফটো উপলব্ধ	354 নাম : ৰিতা কুৰ্মী ৰাজোৱাৰ স্বামীৰ নাম : বাপধন ৰাজোৱাৰ ঘৰ নং : ১০৩ বয়স : 27 লিঙ্গ : মহিলা	BPJ0209239 ফটো উপলব্ধ
355 নাম : যোগেশ্বৰ ৰাজোৱাৰ পিতাৰ নাম : পিতোবা ৰাজোৱাৰ ঘৰ নং : ১০৪ বয়স : 72 লিঙ্গ : পুৰুষ	BPJ1506656 ফটো উপলব্ধ	356 নাম : দিলিপ ৰাজোৱাৰ পিতাৰ নাম : পিতুৱা ৰাজোৱাৰ ঘৰ নং : ১০৪ বয়স : 59 লিঙ্গ : পুৰুষ	BPJ1973075 ফটো উপলব্ধ	357 নাম : গীতা ৰাজোৱাৰ পিতাৰ নাম : দুখুৱা ৰাজোৱাৰ ঘৰ নং : ১০৪ বয়স : 45 লিঙ্গ : মহিলা	BPJ0209429 ফটো উপলব্ধ
358 নাম : বুবাই ৰাজোৱাৰ পিতাৰ নাম : দিলিপ ৰাজোৱাৰ ঘৰ নং : ১০৪ বয়স : 39 লিঙ্গ : পুৰুষ	BPJ1973086 ফটো উপলব্ধ	359 নাম : জিতেন ৰাজোৱাৰ পিতাৰ নাম : যোগেশ্বৰ ৰাজোৱাৰ ঘৰ নং : ১০৪ বয়স : 32 লিঙ্গ : পুৰুষ	BPJ1972970 ফটো উপলব্ধ	360 নাম : জিতুমণি ৰাজোৱাৰ পিতাৰ নাম : দিলিপ ৰাজোৱাৰ ঘৰ নং : ১০৪ বয়স : 31 লিঙ্গ : মহিলা	BPJ1973031 ফটো উপলব্ধ



361 নাম : সোমেশ্বৰী ডেকা স্বামীৰ নাম: ভোলা ডেকা ঘৰ নং : ১০৬ বয়স : 72 লিঙ্গ : মহিলা	BPJ1506689 ফটো উপলব্ধ	362 নাম : অজিত ডেকা পিতাৰ নাম: ভোলা ডেকা ঘৰ নং : ১০৬ বয়স : 42 লিঙ্গ : পুৰুষ	BPJ1506690 ফটো উপলব্ধ	363 নাম : বুন ডেকা পিতাৰ নাম: অজিত ডেকা ঘৰ নং : ১০৬ বয়স : 39 লিঙ্গ : মহিলা	BPJ1513048 ফটো উপলব্ধ
364 নাম : বামেশ্বৰী ভূঞা স্বামীৰ নাম: জগৰু ভূঞা ঘৰ নং : ১০৮ বয়স : 62 লিঙ্গ : মহিলা	BPJ1506714 ফটো উপলব্ধ	365 নাম : বাজেন ভূঞা পিতাৰ নাম: জগৰু ভূঞা ঘৰ নং : ১০৮ বয়স : 42 লিঙ্গ : পুৰুষ	BPJ1506725 ফটো উপলব্ধ	366 নাম : সীতা ভূঞা স্বামীৰ নাম: বাজেন ভূঞা ঘৰ নং : ১০৮ বয়স : 39 লিঙ্গ : মহিলা	BPJ1513300 ফটো উপলব্ধ
367 নাম : ছাজেন ভূঞা পিতাৰ নাম: জাগৰু ভূঞা ঘৰ নং : 108 বয়স : 27 লিঙ্গ : পুৰুষ	BPJ0232355 ফটো উপলব্ধ	368 নাম : বনুমাণি তুঞা পিতাৰ নাম: জাগৰু তুঞা ঘৰ নং : ১০৮ বয়স : 25 লিঙ্গ : মহিলা	BPJ0608760 ফটো উপলব্ধ	369 নাম : কৃষ্ণ ৰাজোৱাৰ পিতাৰ নাম: যোগেশ্বৰ ৰাজোৱাৰ ঘৰ নং : ১০৮ বয়স : 24 লিঙ্গ : পুৰুষ	BPJ0481358 ফটো উপলব্ধ
370 নাম : শিল্পা ভূঞা স্বামীৰ নাম: সজেন ভূঞা ঘৰ নং : ১০৮ বয়স : 24 লিঙ্গ : মহিলা	BPJ1344068 ফটো উপলব্ধ	371 নাম : মিলন ভূমিজ পিতাৰ নাম: চুফল ভূমিজ ঘৰ নং : ১০৯ বয়স : 62 লিঙ্গ : পুৰুষ	BPJ1506736 ফটো উপলব্ধ	372 নাম : ৰেখা ভূমিজ স্বামীৰ নাম: মিলন ভূমিজ ঘৰ নং : ১০৯ বয়স : 57 লিঙ্গ : মহিলা	BPJ1506747 ফটো উপলব্ধ
373 নাম : বিনয়া মুড়া পিতাৰ নাম: আচমান মুড়া ঘৰ নং : 109 বয়স : 38 লিঙ্গ : মহিলা	HKQ6340074 ফটো উপলব্ধ	374 নাম : সুৰেশ ভূমিজ পিতাৰ নাম: মিলন ভূমিজ ঘৰ নং : ১০৯ বয়স : 27 লিঙ্গ : পুৰুষ	BPJ0216093 ফটো উপলব্ধ	375 নাম : মুন সৰেন স্বামীৰ নাম: সুৰেন ভূমিজ ঘৰ নং : ১০৯ বয়স : 27 লিঙ্গ : মহিলা	BPJ0592329 ফটো উপলব্ধ
376 নাম : ৰোহিণি ভূমিজ পিতাৰ নাম: মিলন ভূমিজ ঘৰ নং : ১০৯ বয়স : 25 লিঙ্গ : মহিলা	BPJ0304402 ফটো উপলব্ধ	377 নাম : লক্ষ্যজ্যোতি ভূমিজ মাতৃৰ নাম: ৰেখা ভূমিজ ঘৰ নং : 109 বয়স : 21 লিঙ্গ : পুৰুষ	VGT0146845 ফটো উপলব্ধ	378 নাম : শঙ্কৰ চাওঁতাল পিতাৰ নাম: চুকৰা চাওঁতাল ঘৰ নং : ১১০ বয়স : 52 লিঙ্গ : পুৰুষ	BPJ1506769 ফটো উপলব্ধ
379 নাম : শিব চাওঁতাল পিতাৰ নাম: চুকৰা চাওঁতাল ঘৰ নং : ১১০ বয়স : 50 লিঙ্গ : পুৰুষ	BPJ1506781 ফটো উপলব্ধ	E 380 নাম : উৰ্মিলা চাওঁতাল স্বামীৰ নাম: শঙ্কৰ চাওঁতাল ঘৰ নং : ১১০ বয়স : 49 লিঙ্গ : মহিলা	BPJ1506770 ফটো উপলব্ধ	381 নাম : বিনা চাওঁতাল স্বামীৰ নাম: শিব চাওঁতাল ঘৰ নং : ১১০ বয়স : 47 লিঙ্গ : মহিলা	BPJ1506792 ফটো উপলব্ধ
382 নাম : বিৰচা ভূঞা পিতাৰ নাম: পুচা ভূঞা ঘৰ নং : ১১১ বয়স : 62 লিঙ্গ : পুৰুষ	BPJ1506816 ফটো উপলব্ধ	383 নাম : মঞ্জু ভূঞা স্বামীৰ নাম: বিৰচা ভূঞা ঘৰ নং : ১১১ বয়স : 52 লিঙ্গ : মহিলা	BPJ1506827 ফটো উপলব্ধ	384 নাম : বীৰেন ভূঞা পিতাৰ নাম: পুচা ভূঞা ঘৰ নং : ১১১ বয়স : 52 লিঙ্গ : পুৰুষ	BPJ1506838 ফটো উপলব্ধ
385 নাম : মালতী ভূঞা স্বামীৰ নাম: বিৰেণ ভূঞা ঘৰ নং : ১১১ বয়স : 46 লিঙ্গ : মহিলা	BPJ1512352 ফটো উপলব্ধ	386 নাম : নবীন ভূঞা পিতাৰ নাম: বিহা ভূঞা ঘৰ নং : ১১১ বয়স : 30 লিঙ্গ : পুৰুষ	BPJ0214866 ফটো উপলব্ধ	387 নাম : বুৰী ভূঞা পিতাৰ নাম: বিহা ভূঞা ঘৰ নং : ১১১ বয়স : 28 লিঙ্গ : মহিলা	BPJ0216085 ফটো উপলব্ধ
388 নাম : চন্দৰতী তুঞা স্বামীৰ নাম: নবীন তুঞা ঘৰ নং : ১১১ বয়স : 26 লিঙ্গ : মহিলা	BPJ0608638 ফটো উপলব্ধ	389 নাম : ইসমীতা বড়ো পিতাৰ নাম: কিতিশ বড়ো ঘৰ নং : ১১২ বয়স : 22 লিঙ্গ : মহিলা	BPJ1412212 ফটো উপলব্ধ	390 নাম : সাৰদা কালন্দি স্বামীৰ নাম: সুশিল কালন্দি ঘৰ নং : ১১৩ বয়স : 62 লিঙ্গ : মহিলা	BPJ1506861 ফটো উপলব্ধ



391 নাম : বিনা কালন্দী স্বামীৰ নাম : চুকনো কালন্দী ঘৰ নং : ১১৩ বয়স : 49 লিঙ্গ : মহিলা	BPJ1506883 ফটো উপলব্ধ	392 নাম : বিনয় কালন্দী পিতাৰ নাম : চুচিল কালন্দী ঘৰ নং : ১১৩ বয়স : 34 লিঙ্গ : পুৰুষ	BPJ0216036 ফটো উপলব্ধ	393 নাম : নলিনি কালন্দী মাতৃৰ নাম : সাৰদা কালন্দী ঘৰ নং : ১১৩ বয়স : 28 লিঙ্গ : মহিলা	BPJ0216226 ফটো উপলব্ধ
394 নাম : বমেন কালন্দী পিতাৰ নাম : সুশিল কালন্দী ঘৰ নং : ১১৩ বয়স : 23 লিঙ্গ : পুৰুষ	BPJ1344142 ফটো উপলব্ধ	395 নাম : কৰ্ণ তাঁতী পিতাৰ নাম : সুৰেন তাঁতী ঘৰ নং : ১১৫ বয়স : 42 লিঙ্গ : পুৰুষ	BPJ1506918 ফটো উপলব্ধ	396 নাম : প্ৰদীপ তাঁতী পিতাৰ নাম : সুৰেন তাঁতী ঘৰ নং : ১১৫ বয়স : 40 লিঙ্গ : পুৰুষ	BPJ1506929 ফটো উপলব্ধ
397 নাম : নিৰঞ্জন তাতী পিতাৰ নাম : সুৰেন তাতী ঘৰ নং : ১১৫ বয়স : 39 লিঙ্গ : পুৰুষ	BPJ1506930 ফটো উপলব্ধ	398 নাম : সুনিতা তাতী পিতাৰ নাম : কৰ্ণ তাতী ঘৰ নং : ১১৫ বয়স : 38 লিঙ্গ : মহিলা	BPJ1506952 ফটো উপলব্ধ	# 399 নাম : অ্যাগনেসু বাজু তুঁতি স্বামীৰ নাম : প্ৰদীপ তাঁতী ঘৰ নং : ১১৫ বয়স : 33 লিঙ্গ : মহিলা	BPJ0215954 ফটো উপলব্ধ
400 নাম : আলাদী তাঁতি পিতাৰ নাম : সশ্বৰ তাঁতি ঘৰ নং : 115 বয়স : 28 লিঙ্গ : মহিলা	HQG0384990 ফটো উপলব্ধ	401 নাম : প্ৰানেশ্বৰী ভূমিজ স্বামীৰ নাম : চিযাৰাম ভূমিজ ঘৰ নং : ১১৭ বয়স : 67 লিঙ্গ : মহিলা	BPJ1506963 ফটো উপলব্ধ	402 নাম : অনিল ভূমিজ পিতাৰ নাম : চিযাৰাম ভূমিজ ঘৰ নং : ১১৭ বয়স : 46 লিঙ্গ : পুৰুষ	BPJ1506974 ফটো উপলব্ধ
403 নাম : চুমি ভূমিজ স্বামীৰ নাম : অনিল ভূমিজ ঘৰ নং : ১১৭ বয়স : 41 লিঙ্গ : মহিলা	BPJ1506985 ফটো উপলব্ধ	404 নাম : সুনিল ভূমিজ পিতাৰ নাম : চিযাৰাম ভূমিজ ঘৰ নং : ১১৭ বয়স : 40 লিঙ্গ : পুৰুষ	BPJ1506996 ফটো উপলব্ধ	405 নাম : মনি ভূমিজ স্বামীৰ নাম : সুনিল ভূমিজ ঘৰ নং : ১১৭ বয়স : 39 লিঙ্গ : মহিলা	BPJ1507002 ফটো উপলব্ধ
406 নাম : বাজু ভূমিজ পিতাৰ নাম : সিতাৰাম ভূমিজ ঘৰ নং : 117 বয়স : 26 লিঙ্গ : পুৰুষ	BPJ0303123 ফটো উপলব্ধ	407 নাম : লক্ষীমনি ব্যক্তি স্বামীৰ নাম : ভুক্তা ব্যক্তি ঘৰ নং : ১১৮ বয়স : 72 লিঙ্গ : মহিলা	BPJ1507024 ফটো উপলব্ধ	408 নাম : ববুল ব্যক্তি পিতাৰ নাম : ভুক্তা ব্যক্তি ঘৰ নং : ১১৮ বয়স : 47 লিঙ্গ : পুৰুষ	BPJ1507035 ফটো উপলব্ধ
409 নাম : সোনাকী ব্যক্তি স্বামীৰ নাম : ববুল ব্যক্তি ঘৰ নং : ১১৮ বয়স : 44 লিঙ্গ : মহিলা	BPJ1507046 ফটো উপলব্ধ	410 নাম : নন্দ ব্যক্তি পিতাৰ নাম : ভুক্তা ব্যক্তি ঘৰ নং : ১১৮ বয়স : 40 লিঙ্গ : পুৰুষ	BPJ1507057 ফটো উপলব্ধ	411 নাম : কম্পনা বক্তী স্বামীৰ নাম : বঞ্জিত বক্তী ঘৰ নং : 118 বয়স : 37 লিঙ্গ : মহিলা	BPJ1991546 ফটো উপলব্ধ
412 নাম : সীমা ব্যক্তি স্বামীৰ নাম : নন্দ ব্যক্তি ঘৰ নং : ১১৮ বয়স : 36 লিঙ্গ : মহিলা	BPJ1513355 ফটো উপলব্ধ	413 নাম : চুমন বক্তী পিতাৰ নাম : ববুল বক্তী ঘৰ নং : ১১৮ বয়স : 23 লিঙ্গ : পুৰুষ	BPJ1348267 ফটো উপলব্ধ	414 নাম : প্ৰবিন ভূমিজ পিতাৰ নাম : মোহন ভূমিজ ঘৰ নং : ১২১ বয়স : 42 লিঙ্গ : পুৰুষ	BPJ1507079 ফটো উপলব্ধ
415 নাম : অনিতা ভূমিজ স্বামীৰ নাম : প্ৰবিন ভূমিজ ঘৰ নং : ১২১ বয়স : 37 লিঙ্গ : মহিলা	BPJ1513184 ফটো উপলব্ধ	416 নাম : ববিন ভূমিজ মাতৃৰ নাম : আলমনি ভূমিজ ঘৰ নং : ১২১ বয়স : 31 লিঙ্গ : পুৰুষ	BPJ0410761 ফটো উপলব্ধ	417 নাম : পনিমা ভূমিজ স্বামীৰ নাম : ববিন ভূমিজ ঘৰ নং : 121 বয়স : 21 লিঙ্গ : মহিলা	BPJ2018679 ফটো উপলব্ধ
418 নাম : বীনা ভূমিজ স্বামীৰ নাম : দেউকন ভূমিজ ঘৰ নং : ১২২ বয়স : 57 লিঙ্গ : মহিলা	BPJ1507091 ফটো উপলব্ধ	419 নাম : বিটল ভূমিজ পিতাৰ নাম : দেউকন ভূমিজ ঘৰ নং : ১২২ বয়স : 31 লিঙ্গ : পুৰুষ	BPJ1221738 ফটো উপলব্ধ	420 নাম : শেবালী ভূমিজ স্বামীৰ নাম : বিটল ভূমিজ ঘৰ নং : ১২২ বয়স : 29 লিঙ্গ : মহিলা	BPJ1221746 ফটো উপলব্ধ



421 নাম : সুমতী ভূমিজ স্বামীৰ নাম : নিটুল ভূমিজ ঘৰ নং : ১২২ বয়স : 28 লিঙ্গ : মহিলা	BPJ1221753 ফটো উপলব্ধ	422 নাম : বাতুল ভূমিজ পিতাৰ নাম : দেউকন ভূমিজ ঘৰ নং : ১২২ বয়স : 24 লিঙ্গ : পুৰুষ	BPJ0479873 ফটো উপলব্ধ	423 নাম : জোনমনি ভূমিজ মাতৃৰ নাম : বিনা ভূমিজ ঘৰ নং : 122 বয়স : 21 লিঙ্গ : মহিলা	BPJ1990555 ফটো উপলব্ধ
424 নাম : চন্দন গঞ্জ পিতাৰ নাম : উদ্র গঞ্জ ঘৰ নং : ১২৩ বয়স : 62 লিঙ্গ : পুৰুষ	BPJ1507115 ফটো উপলব্ধ	425 নাম : মালতী গঞ্জ স্বামীৰ নাম : চন্দন গঞ্জ ঘৰ নং : ১২৩ বয়স : 43 লিঙ্গ : মহিলা	BPJ1512238 ফটো উপলব্ধ	426 নাম : বিজয় গাঞ্জ পিতাৰ নাম : চন্দন গাঞ্জ ঘৰ নং : ১২৩ বয়স : 26 লিঙ্গ : পুৰুষ	BPJ0608851 ফটো উপলব্ধ
427 নাম : বিবেন গঞ্জ পিতাৰ নাম : বাৰ্জনাথ গঞ্জ ঘৰ নং : ১২৫ বয়স : 49 লিঙ্গ : পুৰুষ	BPJ1507126 ফটো উপলব্ধ	428 নাম : অঞ্জ গঞ্জ স্বামীৰ নাম : বিবেন গঞ্জ ঘৰ নং : ১২৫ বয়স : 47 লিঙ্গ : মহিলা	BPJ1507137 ফটো উপলব্ধ	429 নাম : পবন গঞ্জ পিতাৰ নাম : বিবেন গঞ্জ ঘৰ নং : 125 বয়স : 28 লিঙ্গ : পুৰুষ	BPJ0305292 ফটো উপলব্ধ
430 নাম : মহেন্দ্ৰ চন্দ্ৰ বৰুৱা পিতাৰ নাম : পদ্ম বৰুৱা ঘৰ নং : ১২৭ বয়স : 78 লিঙ্গ : পুৰুষ	BPJ1507148 ফটো উপলব্ধ	431 নাম : তৰণ বৰুৱা পিতাৰ নাম : পদ্ম বৰুৱা ঘৰ নং : ১২৭ বয়স : 74 লিঙ্গ : পুৰুষ	BPJ1507171 ফটো উপলব্ধ	432 নাম : চিত্ৰা বৰুৱা স্বামীৰ নাম : মহেন্দ্ৰ চন্দ্ৰ বৰুৱা ঘৰ নং : ১২৭ বয়স : 62 লিঙ্গ : মহিলা	BPJ1507159 ফটো উপলব্ধ
433 নাম : জুলা বৰুৱা স্বামীৰ নাম : তৰুন বৰুৱা ঘৰ নং : ১২৭ বয়স : 60 লিঙ্গ : মহিলা	BPJ1507182 ফটো উপলব্ধ	434 নাম : অৰূপ বৰুৱা পিতাৰ নাম : মহেন্দ্ৰ বৰুৱা ঘৰ নং : ১২৭ বয়স : 44 লিঙ্গ : পুৰুষ	BPJ1507160 ফটো উপলব্ধ	435 নাম : নিবেদিতা বৰুৱা স্বামীৰ নাম : অৰূপ বৰুৱা ঘৰ নং : 127 বয়স : 42 লিঙ্গ : মহিলা	BPJ1973280 ফটো উপলব্ধ
436 নাম : নয়ন বৰুৱা পিতাৰ নাম : তৰুন বৰুৱা ঘৰ নং : ১২৭ বয়স : 40 লিঙ্গ : পুৰুষ	BPJ1507193 ফটো উপলব্ধ	437 নাম : কেশব বৰুৱা পিতাৰ নাম : তৰুন বৰুৱা ঘৰ নং : ১২৭ বয়স : 36 লিঙ্গ : পুৰুষ	BPJ1512056 ফটো উপলব্ধ	438 নাম : দিপাংকৰ বৰুৱা পিতাৰ নাম : তৰুন বৰুৱা ঘৰ নং : ১২৭ বয়স : 28 লিঙ্গ : পুৰুষ	BPJ0028217 ফটো উপলব্ধ
439 নাম : চয়নিকা বৰা বৰুৱা স্বামীৰ নাম : নয়ন বৰুৱা ঘৰ নং : ১২৭ বয়স : 27 লিঙ্গ : মহিলা	BPJ0429076 ফটো উপলব্ধ	440 নাম : ৰামদাস গঞ্জ পিতাৰ নাম : চৈতী গঞ্জ ঘৰ নং : ১২৮ বয়স : 67 লিঙ্গ : পুৰুষ	BPJ1507206 ফটো উপলব্ধ	441 নাম : প্ৰমিলা গঞ্জ স্বামীৰ নাম : ৰামদাস গঞ্জ ঘৰ নং : ১২৮ বয়স : 62 লিঙ্গ : মহিলা	BPJ1507217 ফটো উপলব্ধ
442 নাম : ৰাজেন গঞ্জ পিতাৰ নাম : ৰামদাস গঞ্জ ঘৰ নং : ১২৮ বয়স : 30 লিঙ্গ : পুৰুষ	BPJ0028738 ফটো উপলব্ধ	443 নাম : চুম গঞ্জ স্বামীৰ নাম : ৰাজেন গঞ্জ ঘৰ নং : ১২৮ বয়স : 28 লিঙ্গ : মহিলা	BPJ0225409 ফটো উপলব্ধ	444 নাম : লক্ষী গঞ্জ পিতাৰ নাম : ৰামদাস গঞ্জ ঘৰ নং : ১২৮ বয়স : 27 লিঙ্গ : পুৰুষ	BPJ0225466 ফটো উপলব্ধ
445 নাম : তনু গঞ্জ পিতাৰ নাম : গুজুৰা গঞ্জ ঘৰ নং : ১২৯ বয়স : 67 লিঙ্গ : পুৰুষ	BPJ1507228 ফটো উপলব্ধ	446 নাম : সুহাগী গঞ্জ স্বামীৰ নাম : তনু গঞ্জ ঘৰ নং : ১২৯ বয়স : 49 লিঙ্গ : মহিলা	BPJ1507239 ফটো উপলব্ধ	447 নাম : কৃষ্ণ গঞ্জ পিতাৰ নাম : তনু গঞ্জ ঘৰ নং : ১২৯ বয়স : 35 লিঙ্গ : পুৰুষ	BPJ0216234 ফটো উপলব্ধ
S নাম : চুনিতা গঞ্জ পিতাৰ নাম : তনু গঞ্জ ঘৰ নং : ১২৯ বয়স : 28 লিঙ্গ : মহিলা	BPJ0029256 ফটো উপলব্ধ	449 নাম : নবিন গঞ্জ পিতাৰ নাম : তনু গঞ্জ ঘৰ নং : 129 বয়স : 25 লিঙ্গ : পুৰুষ	BPJ0232330 ফটো উপলব্ধ	450 নাম : পাপু দাস পিতাৰ নাম : গুনকান্ত দাস ঘৰ নং : ১৩০ বয়স : 40 লিঙ্গ : পুৰুষ	BPJ1507262 ফটো উপলব্ধ



451 নাম : পৰশমণি দাস পিতাৰ নাম: গুণ কান্ত দাস ঘৰ নং : ১৩০ বয়স : 34 লিঙ্গ : পুৰুষ	BPJ1512067 ফটো উপলব্ধ	452 নাম : অনিতা গঞ্জ স্বামীৰ নাম: বঞ্জিত গঞ্জ ঘৰ নং : ১৩১ বয়স : 44 লিঙ্গ : মহিলা	BPJ1507295 ফটো উপলব্ধ	453 নাম : পূৰ্ণ সিং গঞ্জ পিতাৰ নাম: লক্ষ্মী গঞ্জ ঘৰ নং : ১৩২ বয়স : 32 লিঙ্গ : পুৰুষ	BPJ1513139 ফটো উপলব্ধ
454 নাম : ভাগ্যশ্ৰী খেৰুৱাৰ স্বামীৰ নাম: পূৰ্ণ সিং গঞ্জ ঘৰ নং : 132 বয়স : 29 লিঙ্গ : মহিলা	BPJ0315325 ফটো উপলব্ধ	455 নাম : জীবন গঞ্জ পিতাৰ নাম: ভৌন্দা গঞ্জ ঘৰ নং : ১৩৩ বয়স : 52 লিঙ্গ : পুৰুষ	BPJ1507331 ফটো উপলব্ধ	456 নাম : প্ৰতিমা গঞ্জ স্বামীৰ নাম: জয়ন্ত গঞ্জ ঘৰ নং : ১৩৩ বয়স : 43 লিঙ্গ : মহিলা	BPJ1512227 ফটো উপলব্ধ
457 নাম : কলেবৰ গঞ্জ পিতাৰ নাম: বধনা গনজু ঘৰ নং : ১৩৪ বয়স : 44 লিঙ্গ : পুৰুষ	BPJ1507342 ফটো উপলব্ধ	458 নাম : মুন গঞ্জ স্বামীৰ নাম: কলেবৰ গঞ্জ ঘৰ নং : ১৩৪ বয়স : 42 লিঙ্গ : মহিলা	BPJ1507353 ফটো উপলব্ধ	459 নাম : সুৰজ গঞ্জ মাতৃৰ নাম: মুন গঞ্জ ঘৰ নং : 134 বয়স : 21 লিঙ্গ : পুৰুষ	BPJ2042513 ফটো উপলব্ধ
460 নাম : জয়ন্ত গঞ্জ পিতাৰ নাম: বতন গঞ্জ ঘৰ নং : ১৩৫ বয়স : 40 লিঙ্গ : পুৰুষ	BPJ1507375 ফটো উপলব্ধ	461 নাম : অনন্ত গঞ্জ পিতাৰ নাম: বতন গঞ্জ ঘৰ নং : ১৩৫ বয়স : 38 লিঙ্গ : পুৰুষ	BPJ1507386 ফটো উপলব্ধ	462 নাম : ববিতা গঞ্জ স্বামীৰ নাম: অনন্ত গঞ্জ ঘৰ নং : ১৩৫ বয়স : 37 লিঙ্গ : মহিলা	BPJ1507397 ফটো উপলব্ধ
463 নাম : সুক্ৰান্তি গঞ্জ স্বামীৰ নাম: শ্ৰীকান্ত গঞ্জ ঘৰ নং : ১৩৬ বয়স : 60 লিঙ্গ : মহিলা	BPJ1507411 ফটো উপলব্ধ	S 464 নাম : বুপালী গঞ্জ পিতাৰ নাম: কান্তি গঞ্জ ঘৰ নং : ১৩৬ বয়স : 32 লিঙ্গ : মহিলা	BPJ0035279 ফটো উপলব্ধ	465 নাম : বাণী গঞ্জ স্বামীৰ নাম: বিপুল গঞ্জ ঘৰ নং : 136 বয়স : 32 লিঙ্গ : মহিলা	BPJ2018778 ফটো উপলব্ধ
466 নাম : বিপুল গঞ্জ পিতাৰ নাম: শ্ৰীকান্ত গঞ্জ ঘৰ নং : ১৩৬ বয়স : 30 লিঙ্গ : পুৰুষ	BPJ0198507 ফটো উপলব্ধ	467 নাম : বাজেন গঞ্জ পিতাৰ নাম: শ্ৰীকান্ত গঞ্জ ঘৰ নং : ১৩৬ বয়স : 29 লিঙ্গ : পুৰুষ	BPJ0198515 ফটো উপলব্ধ	468 নাম : পিংকি গঞ্জ স্বামীৰ নাম: বাজেন গঞ্জ ঘৰ নং : 136 বয়স : 25 লিঙ্গ : মহিলা	BPJ0306720 ফটো উপলব্ধ
469 নাম : হেমেণু শইকীয়া পিতাৰ নাম: থানুৰাম শইকীয়া ঘৰ নং : ১৩৮ বয়স : 50 লিঙ্গ : পুৰুষ	BPJ1507433 ফটো উপলব্ধ	470 নাম : জিত্তি শইকীয়া স্বামীৰ নাম: ধমেশ্বৰ শইকীয়া ঘৰ নং : ১৩৮ বয়স : 49 লিঙ্গ : মহিলা	BPJ1507422 ফটো উপলব্ধ	471 নাম : পমী গায়ন শইকীয়া স্বামীৰ নাম: হেমেণ শইকীয়া ঘৰ নং : ১৩৮ বয়স : 42 লিঙ্গ : মহিলা	BPJ1513208 ফটো উপলব্ধ
S 472 নাম : প্ৰিথ্বী শইকীয়া স্বামীৰ নাম: জ্যোতিষ দাস ঘৰ নং : ১৩৮ বয়স : 126 লিঙ্গ : মহিলা	BPJ1973166 ফটো উপলব্ধ	473 নাম : ময়ূৰী শইকীয়া মাতৃৰ নাম: জিত্তি শইকীয়া ঘৰ নং : ১৩৮ বয়স : 25 লিঙ্গ : মহিলা	BPJ0554709 ফটো উপলব্ধ	474 নাম : গনেশ দাস পিতাৰ নাম: চেনীৰাম দাস ঘৰ নং : ১৩৯ বয়স : 60 লিঙ্গ : পুৰুষ	BPJ1507444 ফটো উপলব্ধ
475 নাম : বৰ্ণালী দাস স্বামীৰ নাম: গনেশ দাস ঘৰ নং : ১৩৯ বয়স : 47 লিঙ্গ : মহিলা	BPJ1507455 ফটো উপলব্ধ	476 নাম : ঋতুমনী দাস পিতাৰ নাম: গনেশ দাস ঘৰ নং : ১৩৯ বয়স : 27 লিঙ্গ : মহিলা	BPJ0231126 ফটো উপলব্ধ	477 নাম : ৰেন কোছ পিতাৰ নাম: দিননাথ কোছ ঘৰ নং : ১৪১ বয়স : 52 লিঙ্গ : মহিলা	BPJ1507499 ফটো উপলব্ধ
478 নাম : ৰঞ্জ কোছ পিতাৰ নাম: দিননাথ কোছ ঘৰ নং : ১৪১ বয়স : 50 লিঙ্গ : মহিলা	BPJ1507502 ফটো উপলব্ধ	479 নাম : বাজেন কোছ পিতাৰ নাম: প্ৰফুল্ল কোছ ঘৰ নং : ১৪২ বয়স : 54 লিঙ্গ : পুৰুষ	BPJ1507557 ফটো উপলব্ধ	480 নাম : ৰমী কোছ স্বামীৰ নাম: বাজেন কোছ ঘৰ নং : ১৪২ বয়স : 47 লিঙ্গ : মহিলা	BPJ1268267 ফটো উপলব্ধ

481 নাম : বুৰী কোছ স্বামীৰ নাম: বাপখন কোছ ঘৰ নং : 182 বয়স : 46 লিঙ্গ : মহিলা	BPJ1512421 ফটো উপলব্ধ	482 নাম : বঞ্জিত কোছ পিতাৰ নাম: প্ৰফুল্ল কোছ ঘৰ নং : 182 বয়স : 45 লিঙ্গ : পুৰুষ	BPJ1507568 ফটো উপলব্ধ	483 নাম : লুনা ভৰালী কোছ স্বামীৰ নাম: বঞ্জিত কোছ ঘৰ নং : 182 বয়স : 35 লিঙ্গ : মহিলা	BPJ0216135 ফটো উপলব্ধ
484 নাম : লোকনাথ শইকীয়া পিতাৰ নাম: পোনাৰাম শইকীয়া ঘৰ নং : 183 বয়স : 74 লিঙ্গ : পুৰুষ	BPJ1507579 ফটো উপলব্ধ	485 নাম : ৰূপক শইকীয়া পিতাৰ নাম: লোকনাথ শইকীয়া ঘৰ নং : 183 বয়স : 47 লিঙ্গ : পুৰুষ	BPJ1507580 ফটো উপলব্ধ	486 নাম : পলি শইকীয়া স্বামীৰ নাম: ৰূপক শইকীয়া ঘৰ নং : 183 বয়স : 45 লিঙ্গ : মহিলা	BPJ1507591 ফটো উপলব্ধ
487 নাম : বিকাশ শইকীয়া পিতাৰ নাম: ৰূপক শইকীয়া ঘৰ নং : 143 বয়স : 22 লিঙ্গ : পুৰুষ	BPJ1992601 ফটো উপলব্ধ	488 নাম : বিষ্ণুমোণি কোছ পিতাৰ নাম: ৰূপেশ্বৰ কোছ ঘৰ নং : 188 বয়স : 51 লিঙ্গ : পুৰুষ	BPJ1507626 ফটো উপলব্ধ	489 নাম : মিন কোছ পিতাৰ নাম: ৰূপেশ্বৰ কোছ ঘৰ নং : 188 বয়স : 47 লিঙ্গ : পুৰুষ	BPJ1507637 ফটো উপলব্ধ
490 নাম : ৰীতা মনি কোছ পিতাৰ নাম: ৰূপেশ্বৰ কোছ ঘৰ নং : 188 বয়স : 42 লিঙ্গ : মহিলা	BPJ1507648 ফটো উপলব্ধ	491 নাম : জিতু কোছ পিতাৰ নাম: ৰূপেশ্বৰ কোছ ঘৰ নং : 188 বয়স : 40 লিঙ্গ : পুৰুষ	BPJ1507659 ফটো উপলব্ধ	492 নাম : জোনমনি কোছ স্বামীৰ নাম: বিষ্ণুমনি কোছ ঘৰ নং : 188 বয়স : 40 লিঙ্গ : মহিলা	BPJ1512125 ফটো উপলব্ধ
493 নাম : মিতুসিং মেছ স্বামীৰ নাম: জিতু কোচ ঘৰ নং : 144 বয়স : 32 লিঙ্গ : মহিলা	BPJ1542774 ফটো উপলব্ধ	494 নাম : হেমন্ত শইকীয়া পিতাৰ নাম: তিলক শইকীয়া ঘৰ নং : 185 বয়স : 55 লিঙ্গ : পুৰুষ	BPJ1507671 ফটো উপলব্ধ	495 নাম : ৰূপজ্যোতি শইকীয়া স্বামীৰ নাম: হেমন্ত শইকীয়া ঘৰ নং : 185 বয়স : 46 লিঙ্গ : মহিলা	BPJ1507682 ফটো উপলব্ধ
496 নাম : জাহ্নু শইকীয়া পিতাৰ নাম: হেমন্ত শইকীয়া ঘৰ নং : 145 বয়স : 22 লিঙ্গ : পুৰুষ	BPJ1994276 ফটো উপলব্ধ	497 নাম : পদ্মেশ্বৰী শইকীয়া স্বামীৰ নাম: দেবেন শইকীয়া ঘৰ নং : 186 বয়স : 77 লিঙ্গ : মহিলা	BPJ1507706 ফটো উপলব্ধ	498 নাম : জয়ন্ত শইকীয়া পিতাৰ নাম: দেবেন শইকীয়া ঘৰ নং : 186 বয়স : 60 লিঙ্গ : পুৰুষ	BPJ1507717 ফটো উপলব্ধ
499 নাম : সত্য কুমাৰ শইকীয়া পিতাৰ নাম: দেবেন শইকীয়া ঘৰ নং : 186 বয়স : 56 লিঙ্গ : পুৰুষ	BPJ1507739 ফটো উপলব্ধ	500 নাম : পবন শইকীয়া পিতাৰ নাম: দেবেন শইকীয়া ঘৰ নং : 186 বয়স : 50 লিঙ্গ : পুৰুষ	BPJ1507740 ফটো উপলব্ধ	501 নাম : ববিতা শইকীয়া স্বামীৰ নাম: জয়ন্ত শইকীয়া ঘৰ নং : 186 বয়স : 49 লিঙ্গ : মহিলা	BPJ1507728 ফটো উপলব্ধ
502 নাম : মঞ্জুলা শইকীয়া স্বামীৰ নাম: পবন শইকীয়া ঘৰ নং : 186 বয়স : 40 লিঙ্গ : মহিলা	BPJ1507751 ফটো উপলব্ধ	503 নাম : স্মৃতি শইকীয়া স্বামীৰ নাম: সত্য শইকীয়া ঘৰ নং : 186 বয়স : 37 লিঙ্গ : মহিলা	BPJ1512090 ফটো উপলব্ধ	504 নাম : দিব্যজ্যোতি শইকীয়া পিতাৰ নাম: পবন শইকীয়া ঘৰ নং : 146 বয়স : 21 লিঙ্গ : পুৰুষ	BPJ2041580 ফটো উপলব্ধ
505 নাম : গোলাপ কোছ পিতাৰ নাম: দাৰিৰাম কোছ ঘৰ নং : 189 বয়স : 72 লিঙ্গ : পুৰুষ	BPJ1507762 ফটো উপলব্ধ	506 নাম : মিন কোছ স্বামীৰ নাম: গোলাপ কোছ ঘৰ নং : 189 বয়স : 67 লিঙ্গ : মহিলা	BPJ1507773 ফটো উপলব্ধ	507 নাম : নিলিমা দাস কোছ স্বামীৰ নাম: লালিত কোছ ঘৰ নং : 189 বয়স : 41 লিঙ্গ : মহিলা	BPJ0234435 ফটো উপলব্ধ
508 নাম : ললিত কোছ পিতাৰ নাম: গোলাপ কোছ ঘৰ নং : 189 বয়স : 40 লিঙ্গ : পুৰুষ	BPJ1507784 ফটো উপলব্ধ	509 নাম : সুভাষ কোছ পিতাৰ নাম: গোলাপ কোছ ঘৰ নং : 189 বয়স : 33 লিঙ্গ : পুৰুষ	BPJ1512012 ফটো উপলব্ধ	510 নাম : বিনা কোছ স্বামীৰ নাম: মহেশ্বৰ কোছ ঘৰ নং : 189 বয়স : 72 লিঙ্গ : মহিলা	BPJ1507795 ফটো উপলব্ধ



511 নাম : বঞ্জিত কোছ পিতাৰ নাম: মহেশ্বৰ কোছ ঘৰ নং : 18৮ বয়স : 45 লিঙ্গ : পুৰুষ	BPJ1507808 ফটো উপলব্ধ	512 নাম : বিজিত কোছ পিতাৰ নাম: মহেশ্বৰ কোছ ঘৰ নং : 18৮ বয়স : 43 লিঙ্গ : পুৰুষ	BPJ1507819 ফটো উপলব্ধ	513 নাম : লাচিত কোছ পিতাৰ নাম: মহেশ্বৰ কোছ ঘৰ নং : 18৮ বয়স : 41 লিঙ্গ : পুৰুষ	BPJ1507820 ফটো উপলব্ধ
# 514 নাম : বুৰী কোছ স্বামীৰ নাম: বঞ্জিত কোছ ঘৰ নং : 18৮ বয়স : 35 লিঙ্গ : মহিলা	BPJ0043869 ফটো উপলব্ধ	515 নাম : চুমি বৰা কোছ স্বামীৰ নাম: লাচিত কোছ ঘৰ নং : 18৮ বয়স : 33 লিঙ্গ : মহিলা	BPJ0603894 ফটো উপলব্ধ	516 নাম : ধৰ্মেশ্বৰ কোছ পিতাৰ নাম: বংশী কোছ ঘৰ নং : 18৯ বয়স : 71 লিঙ্গ : পুৰুষ	BPJ1507831 ফটো উপলব্ধ
517 নাম : ডালিমি কোছ স্বামীৰ নাম: ধৰ্মেশ্বৰ কোছ ঘৰ নং : 18৯ বয়স : 67 লিঙ্গ : মহিলা	BPJ1507842 ফটো উপলব্ধ	518 নাম : নব কুমাৰ কোছ পিতাৰ নাম: ধৰ্মেশ্বৰ কোছ ঘৰ নং : 18৯ বয়স : 40 লিঙ্গ : পুৰুষ	BPJ1507853 ফটো উপলব্ধ	519 নাম : নিৰঞ্জন কোছ পিতাৰ নাম: ধৰ্মেশ্বৰ কোছ ঘৰ নং : 18৯ বয়স : 37 লিঙ্গ : পুৰুষ	BPJ1512023 ফটো উপলব্ধ
520 নাম : বিজিনা বসুমতাৰি স্বামীৰ নাম: নব কুমাৰ কোছ ঘৰ নং : 18৯ বয়স : 33 লিঙ্গ : মহিলা	BPJ0603878 ফটো উপলব্ধ	521 নাম : উপমা বৰ্মান স্বামীৰ নাম: নিৰঞ্জন কোছ ঘৰ নং : 18৯ বয়স : 32 লিঙ্গ : মহিলা	BPJ0603860 ফটো উপলব্ধ	522 নাম : নয়ন জ্যোতি কোছ পিতাৰ নাম: ধৰ্মেশ্বৰ কোছ ঘৰ নং : 18৯ বয়স : 31 লিঙ্গ : পুৰুষ	BPJ1986998 ফটো উপলব্ধ
523 নাম : শিখামণি দেবী কোছ পিতাৰ নাম: যতিন নাথ ঘৰ নং : 18৯ বয়স : 30 লিঙ্গ : মহিলা	BPJ1987004 ফটো উপলব্ধ	524 নাম : বেবেল ছেকুৰা পিতাৰ নাম: বিটু ছিকুৰা ঘৰ নং : 1৫০ বয়স : 33 লিঙ্গ : পুৰুষ	BPJ1513219 ফটো উপলব্ধ	525 নাম : বেন বড়ো মাতৃৰ নাম: মঙ্গলী বড়ো ঘৰ নং : 150 বয়স : 29 লিঙ্গ : মহিলা	BPJ0190967 ফটো উপলব্ধ
526 নাম : কুমলি দাস স্বামীৰ নাম: দয়ানন্দ দাস ঘৰ নং : 1৫1 বয়স : 62 লিঙ্গ : মহিলা	BPJ1507875 ফটো উপলব্ধ	527 নাম : জয়ন্ত দাস পিতাৰ নাম: দয়ানন্দ দাস ঘৰ নং : 1৫1 বয়স : 45 লিঙ্গ : পুৰুষ	BPJ1507886 ফটো উপলব্ধ	528 নাম : হেমন্ত দাস পিতাৰ নাম: দয়ানন্দ দাস ঘৰ নং : 1৫1 বয়স : 40 লিঙ্গ : পুৰুষ	BPJ1507897 ফটো উপলব্ধ
529 নাম : পল্লবি দাস স্বামীৰ নাম: জয়ন্ত দাস ঘৰ নং : 151 বয়স : 32 লিঙ্গ : মহিলা	BPJ1988781 ফটো উপলব্ধ	530 নাম : বিপুল ডেকা পিতাৰ নাম: গকুল চন্দ্ৰ ডেকা ঘৰ নং : 1৫২ বয়স : 57 লিঙ্গ : পুৰুষ	BPJ1507922 ফটো উপলব্ধ	531 নাম : জিতেন ডেকা পিতাৰ নাম: গকুল চন্দ্ৰ ডেকা ঘৰ নং : 1৫২ বয়স : 50 লিঙ্গ : পুৰুষ	BPJ1507966 ফটো উপলব্ধ
532 নাম : জয়ন্তি ডেকা স্বামীৰ নাম: বিপুল ডেকা ঘৰ নং : 1৫২ বয়স : 47 লিঙ্গ : মহিলা	BPJ1507933 ফটো উপলব্ধ	533 নাম : নিৰ ডেকা স্বামীৰ নাম: লুলু ডেকা ঘৰ নং : 1৫২ বয়স : 46 লিঙ্গ : মহিলা	BPJ1507955 ফটো উপলব্ধ	534 নাম : ধন ডেকা পিতাৰ নাম: গকুল চন্দ্ৰ ডেকা ঘৰ নং : 1৫২ বয়স : 45 লিঙ্গ : পুৰুষ	BPJ1507977 ফটো উপলব্ধ
535 নাম : লক্ষ্মীমনি ডেকা স্বামীৰ নাম: ধন ডেকা ঘৰ নং : 1৫২ বয়স : 42 লিঙ্গ : মহিলা	BPJ1512249 ফটো উপলব্ধ	536 নাম : সুমিত্ৰা ডেকা স্বামীৰ নাম: যতিন ডেকা ঘৰ নং : 1৫২ বয়স : 41 লিঙ্গ : মহিলা	BPJ1512250 ফটো উপলব্ধ	537 নাম : ৰূপজ্যোতি ডেকা পিতাৰ নাম: বিপুল ডেকা ঘৰ নং : 1৫২ বয়স : 25 লিঙ্গ : পুৰুষ	BPJ0554568 ফটো উপলব্ধ
R 538 নাম : দীপজ্যোতি ডেকা পিতাৰ নাম: পুল্লীন ডেকা ঘৰ নং : 1৫২ বয়স : 25 লিঙ্গ : পুৰুষ	BPJ0410597 ফটো উপলব্ধ	539 নাম : যোগেন ডেকা পিতাৰ নাম: মনি ডেকা ঘৰ নং : 1৫৩ বয়স : 62 লিঙ্গ : পুৰুষ	BPJ1507988 ফটো উপলব্ধ	540 নাম : শিব ডেকা পিতাৰ নাম: মনি ডেকা ঘৰ নং : 1৫৩ বয়স : 52 লিঙ্গ : পুৰুষ	BPJ1507999 ফটো উপলব্ধ



541 নাম : লারণ্য ডেকা পিতাৰ নাম: নন্দেশ্বৰ ডেকা ঘৰ নং : ১৫৩ বয়স : 49 লিঙ্গ : মহিলা	BPJ1973100 ফটো উপলব্ধ	542 নাম : ববিন ডেকা পিতাৰ নাম: মনি ডেকা ঘৰ নং : ১৫৩ বয়স : 48 লিঙ্গ : পুৰুষ	BPJ1508016 ফটো উপলব্ধ	543 নাম : কল্পনা ডেকা পিতাৰ নাম: ভোগেশ্বৰ নাথ ঘৰ নং : ১৫৩ বয়স : 48 লিঙ্গ : মহিলা	BPJ0237396 ফটো উপলব্ধ
544 নাম : বিনিতা ডেকা স্বামীৰ নাম: শিব ডেকা ঘৰ নং : ১৫৩ বয়স : 44 লিঙ্গ : মহিলা	BPJ1508005 ফটো উপলব্ধ	545 নাম : বিজিত ডেকা পিতাৰ নাম: চন্দ্ৰ ডেকা ঘৰ নং : ১৫৩ বয়স : 29 লিঙ্গ : পুৰুষ	BPJ0237487 ফটো উপলব্ধ	546 নাম : শংকৰ ডেকা পিতাৰ নাম: শিৱা ডেকা ঘৰ নং : ১৫৩ বয়স : 23 লিঙ্গ : পুৰুষ	BPJ0474486 ফটো উপলব্ধ
547 নাম : মদন চন্দ্ৰ দাস পিতাৰ নাম: ধৰ্মেশ্বৰ দাস ঘৰ নং : ১৫৫ বয়স : 80 লিঙ্গ : পুৰুষ	BPJ1508027 ফটো উপলব্ধ	548 নাম : গুণপ্ৰভা দাস স্বামীৰ নাম: মদন চন্দ্ৰ দাস ঘৰ নং : ১৫৫ বয়স : 74 লিঙ্গ : মহিলা	BPJ1508038 ফটো উপলব্ধ	S 549 নাম : ৰঞ্জিত কুমাৰ দাস পিতাৰ নাম: ধৰ্মেশ্বৰ দাস ঘৰ নং : ১৫৫ বয়স : 60 লিঙ্গ : পুৰুষ	BPJ0305854 ফটো উপলব্ধ
550 নাম : প্ৰণৱ কুমাৰ দাস পিতাৰ নাম: মদন চন্দ্ৰ দাস ঘৰ নং : ১৫৫ বয়স : 54 লিঙ্গ : পুৰুষ	BPJ1508049 ফটো উপলব্ধ	S 551 নাম : ভৱানী দাস স্বামীৰ নাম: ৰঞ্জিত কুমাৰ দাস ঘৰ নং : ১৫৫ বয়স : 52 লিঙ্গ : মহিলা	BPJ0306993 ফটো উপলব্ধ	552 নাম : বিদ্যুৎ চন্দ্ৰ দাস পিতাৰ নাম: মদন দাস ঘৰ নং : ১৫৫ বয়স : 52 লিঙ্গ : পুৰুষ	BPJ1508050 ফটো উপলব্ধ
553 নাম : জিতু দাস পিতাৰ নাম: মদন চন্দ্ৰ দাস ঘৰ নং : ১৫৫ বয়স : 44 লিঙ্গ : পুৰুষ	BPJ1508072 ফটো উপলব্ধ	554 নাম : পম্পী গগৈ দাস স্বামীৰ নাম: বিদ্যুৎ দাস ঘৰ নং : ১৫৫ বয়স : 42 লিঙ্গ : মহিলা	BPJ1512170 ফটো উপলব্ধ	S 555 নাম : দিগন্ত দাস অন্যান্য: ৰঞ্জিত কুমাৰ দাশ ঘৰ নং : ১৫৫ বয়স : 33 লিঙ্গ : পুৰুষ	BPJ0307322 ফটো উপলব্ধ
556 নাম : গীতাজলী দাস অন্যান্য: ৰঞ্জিত কুমাৰ দাশ ঘৰ নং : 155 বয়স : 28 লিঙ্গ : মহিলা	BPJ0303313 ফটো উপলব্ধ	557 নাম : মামণি দেৱী দাস স্বামীৰ নাম: জিতু দাস ঘৰ নং : ১৫৩ বয়স : 26 লিঙ্গ : মহিলা	BPJ0427732 ফটো উপলব্ধ	558 নাম : সুৰেন দাস পিতাৰ নাম: ধৰ্মেশ্বৰ দাস ঘৰ নং : ১৫৬ বয়স : 76 লিঙ্গ : পুৰুষ	BPJ1508083 ফটো উপলব্ধ
559 নাম : মানব দাস পিতাৰ নাম: সুৰেন দাস ঘৰ নং : ১৫৬ বয়স : 43 লিঙ্গ : পুৰুষ	BPJ1508107 ফটো উপলব্ধ	560 নাম : চুমি শইকীয়া দাস স্বামীৰ নাম: মানৱ দাস ঘৰ নং : 156 বয়স : 36 লিঙ্গ : মহিলা	BPJ0305680 ফটো উপলব্ধ	561 নাম : ভবেন শইকীয়া পিতাৰ নাম: ভৈৰব শইকীয়া ঘৰ নং : ১৫৭ বয়স : 52 লিঙ্গ : পুৰুষ	BPJ1508129 ফটো উপলব্ধ
562 নাম : বিউটি শইকীয়া স্বামীৰ নাম: ভবেন শইকীয়া ঘৰ নং : ১৫৭ বয়স : 42 লিঙ্গ : মহিলা	BPJ1508130 ফটো উপলব্ধ	563 নাম : মঞ্জুৰী শইকীয়া পিতাৰ নাম: ভবেন শইকীয়া ঘৰ নং : ১৫৭ বয়স : 23 লিঙ্গ : মহিলা	BPJ0427724 ফটো উপলব্ধ	564 নাম : গোপাল শইকীয়া পিতাৰ নাম: মদন শইকীয়া ঘৰ নং : ১৫৮ বয়স : 67 লিঙ্গ : পুৰুষ	BPJ1508141 ফটো উপলব্ধ
565 নাম : ৰূপালী শইকীয়া স্বামীৰ নাম: গোপাল শইকীয়া ঘৰ নং : ১৫৮ বয়স : 62 লিঙ্গ : মহিলা	BPJ1508152 ফটো উপলব্ধ	566 নাম : প্ৰাৰ্থ প্ৰতিম শইকীয়া পিতাৰ নাম: গোপাল শইকীয়া ঘৰ নং : ১৫৮ বয়স : 36 লিঙ্গ : পুৰুষ	BPJ1508163 ফটো উপলব্ধ	567 নাম : মাতুল শইকীয়া স্বামীৰ নাম: নৰেন শইকীয়া ঘৰ নং : ১৫৯ বয়স : 82 লিঙ্গ : মহিলা	BPJ1508174 ফটো উপলব্ধ
568 নাম : পূৰ্ণকান্ত শইকীয়া পিতাৰ নাম: নৰেন শইকীয়া ঘৰ নং : ১৫৯ বয়স : 48 লিঙ্গ : পুৰুষ	BPJ1508185 ফটো উপলব্ধ	569 নাম : মমি শইকীয়া স্বামীৰ নাম: পূৰ্ণকান্ত শইকীয়া ঘৰ নং : ১৫৯ বয়স : 40 লিঙ্গ : মহিলা	BPJ1512987 ফটো উপলব্ধ	570 নাম : চুমি শইকীয়া স্বামীৰ নাম: মনজিৎ শইকীয়া ঘৰ নং : ১৫৯ বয়স : 29 লিঙ্গ : মহিলা	BPJ0433391 ফটো উপলব্ধ



571 নাম : নিউতন শইকীয়া পিতাৰ নাম: শান্তিৰাম শইকীয়া ঘৰ নং : ১৬০ বয়স : 65 লিঙ্গ : পুৰুষ	BPJ1508209 ফটো উপলব্ধ	572 নাম : বঞ্জ শইকীয়া স্বামীৰ নাম: নিউতন শইকীয়া ঘৰ নং : ১৬০ বয়স : 58 লিঙ্গ : মহিলা	BPJ1508210 ফটো উপলব্ধ	573 নাম : মনজিত শইকীয়া পিতাৰ নাম: নিউতন শইকীয়া ঘৰ নং : ১৬০ বয়স : 37 লিঙ্গ : পুৰুষ	BPJ1512363 ফটো উপলব্ধ
574 নাম : প্ৰাঞ্জল শইকীয়া পিতাৰ নাম: নিউতন শইকীয়া ঘৰ নং : ১৬০ বয়স : 36 লিঙ্গ : পুৰুষ	BPJ1512045 ফটো উপলব্ধ	575 নাম : বিতুমনি দেবী শইকীয়া স্বামীৰ নাম: প্ৰাঞ্জল শইকীয়া ঘৰ নং : 160 বয়স : 31 লিঙ্গ : মহিলা	VGT0115030 ফটো উপলব্ধ	576 নাম : জোনাৰাম শইকীয়া পিতাৰ নাম: দেহুৰাম শইকীয়া ঘৰ নং : ১৬১ বয়স : 69 লিঙ্গ : পুৰুষ	BPJ1508232 ফটো উপলব্ধ
577 নাম : পুত শইকীয়া স্বামীৰ নাম: জোনাৰাম শইকীয়া ঘৰ নং : ১৬১ বয়স : 60 লিঙ্গ : মহিলা	BPJ1508243 ফটো উপলব্ধ	578 নাম : তনজা শইকীয়া স্বামীৰ নাম: জোনাৰাম শইকীয়া ঘৰ নং : ১৬১ বয়স : 60 লিঙ্গ : মহিলা	BPJ1508254 ফটো উপলব্ধ	579 নাম : প্ৰাঞ্জল শইকীয়া পিতাৰ নাম: জোনাৰাম শইকীয়া ঘৰ নং : ১৬১ বয়স : 37 লিঙ্গ : পুৰুষ	BPJ1512374 ফটো উপলব্ধ
580 নাম : উজ্জল শইকীয়া পিতাৰ নাম: জোনাৰাম শইকীয়া ঘৰ নং : ১৬১ বয়স : 36 লিঙ্গ : পুৰুষ	BPJ1512136 ফটো উপলব্ধ	S 581 নাম : মন্দিৰা শইকীয়া স্বামীৰ নাম: উৎপল শইকীয়া ঘৰ নং : 161 বয়স : 33 লিঙ্গ : মহিলা	BPJ1994821 ফটো উপলব্ধ	582 নাম : লাকীমনি বৰা স্বামীৰ নাম: প্ৰাঞ্জল শইকীয়া ঘৰ নং : 161 বয়স : 20 লিঙ্গ : মহিলা	VGT0145508 ফটো উপলব্ধ
583 নাম : স্বৰ্ণ প্ৰভা কোচ স্বামীৰ নাম: বত্ৰেশ্বৰ কোছ ঘৰ নং : ১৬২ বয়স : 65 লিঙ্গ : মহিলা	BPJ1508287 ফটো উপলব্ধ	584 নাম : হেমন্ত কোছ পিতাৰ নাম: বত্ৰেশ্বৰ কোছ ঘৰ নং : ১৬২ বয়স : 52 লিঙ্গ : পুৰুষ	BPJ1508298 ফটো উপলব্ধ	585 নাম : বীতুমনি দাস স্বামীৰ নাম: ৰাজেন দাস ঘৰ নং : ১৮০ বয়স : 45 লিঙ্গ : মহিলা	BPJ1508345 ফটো উপলব্ধ
586 নাম : সীমান্ত দাস পিতাৰ নাম: ৰাজেন দাস ঘৰ নং : ১৮০ বয়স : 26 লিঙ্গ : পুৰুষ	BPJ0554725 ফটো উপলব্ধ	587 নাম : টিংক বৰা মাতৃৰ নাম: টনটন বৰা ঘৰ নং : 186 বয়স : 20 লিঙ্গ : পুৰুষ	VGT0142356 ফটো উপলব্ধ	E 588 নাম : বিনা কোছ স্বামীৰ নাম: তিলক কোছ ঘৰ নং : ১৯১ বয়স : 47 লিঙ্গ : মহিলা	BPJ1508312 ফটো উপলব্ধ
589 নাম : সৌৰভ কোঁছ পিতাৰ নাম: তিলক কোঁছ ঘৰ নং : ১৯১ বয়স : 24 লিঙ্গ : পুৰুষ	BPJ0608919 ফটো উপলব্ধ	590 নাম : ববুল কোছ মাতৃৰ নাম: বীনা কোছ ঘৰ নং : 191 বয়স : 20 লিঙ্গ : পুৰুষ	VGT0026666 ফটো উপলব্ধ	S 591 নাম : চিমন্ত ভূঞা পিতাৰ নাম: ধীমেশ্বৰ বড়ো ঘৰ নং : ২১১ বয়স : 30 লিঙ্গ : পুৰুষ	BPJ0078709 ফটো উপলব্ধ
592 নাম : কেশধৰ কুৰ্মি পিতাৰ নাম: বিমল কুৰ্মি ঘৰ নং : ২২২ বয়স : 32 লিঙ্গ : পুৰুষ	BPJ1513026 ফটো উপলব্ধ	593 নাম : ৰাজেন দাস পিতাৰ নাম: দীনেশ দাস ঘৰ নং : ২৫১ বয়স : 50 লিঙ্গ : পুৰুষ	BPJ1508334 ফটো উপলব্ধ	594 নাম : গৌৰী বড়ো পিতাৰ নাম: সোমেশ্বৰ বড়ো ঘৰ নং : ২৫১ বয়স : 23 লিঙ্গ : মহিলা	BPJ0477927 ফটো উপলব্ধ
595 নাম : অসীম দাস পিতাৰ নাম: ৰাজেন দাস ঘৰ নং : 251 বয়স : 21 লিঙ্গ : পুৰুষ	VGT0134270 ফটো উপলব্ধ	596 নাম : টনটন বৰা পিতাৰ নাম: ডিম্বেশ্বৰ বৰা ঘৰ নং : ২৫২ বয়স : 59 লিঙ্গ : পুৰুষ	BPJ1508356 ফটো উপলব্ধ	597 নাম : মামনি বৰা স্বামীৰ নাম: টনটন বৰা ঘৰ নং : ২৫২ বয়স : 54 লিঙ্গ : মহিলা	BPJ1508367 ফটো উপলব্ধ
598 নাম : চেনীৰাম দাস পিতাৰ নাম: মঙ্গলা দাস ঘৰ নং : ২৫৩ বয়স : 60 লিঙ্গ : পুৰুষ	BPJ1508378 ফটো উপলব্ধ	599 নাম : সোনেশ্বৰী দাস স্বামীৰ নাম: চেনীৰাম দাস ঘৰ নং : ২৫৩ বয়স : 52 লিঙ্গ : মহিলা	BPJ1508389 ফটো উপলব্ধ	600 নাম : প্ৰাঞ্জল দাস পিতাৰ নাম: চেনীৰাম দাস ঘৰ নং : ২৫৩ বয়স : 33 লিঙ্গ : পুৰুষ	BPJ0093989 ফটো উপলব্ধ



601 নাম : পপী দাস পিতাৰ নাম: মিনেশ্বৰ দাস ঘৰ নং : ২৫৩ বয়স : 33 লিঙ্গ : মহিলা	BPJ0269076 ফটো উপলব্ধ	602 নাম : লক্ষ্যজিত দাস পিতাৰ নাম: চেনীৰাম দাস ঘৰ নং : ২৫৩ বয়স : 23 লিঙ্গ : পুৰুষ	BPJ0484618 ফটো উপলব্ধ	603 নাম : মিনতি দাস স্বামীৰ নাম: লক্ষ্যজিত দাস ঘৰ নং : 253 বয়স : 21 লিঙ্গ : মহিলা	VGT0026690 ফটো উপলব্ধ
604 নাম : তৰুন ৰাজোৱাৰ পিতাৰ নাম: নবীন ৰাজোৱাৰ ঘৰ নং : ২৮১ বয়স : 49 লিঙ্গ : পুৰুষ	BPJ1508390 ফটো উপলব্ধ	605 নাম : অমিনা ৰাজোৱাৰ স্বামীৰ নাম: তৰুন ৰাজোৱাৰ ঘৰ নং : ২৮১ বয়স : 44 লিঙ্গ : মহিলা	BPJ1508403 ফটো উপলব্ধ	S 606 নাম : নয়ন জ্যোতি বড়ো পিতাৰ নাম: কমল বড়ো ঘৰ নং : ২৮১ বয়স : 24 লিঙ্গ : পুৰুষ	BPJ0601708 ফটো উপলব্ধ
607 নাম : মুন কুৰ্মী স্বামীৰ নাম: ডাল কুৰ্মী ঘৰ নং : ৩০১ বয়স : 42 লিঙ্গ : মহিলা	BPJ1508425 ফটো উপলব্ধ	608 নাম : টুটু কুৰ্মী মাতৃৰ নাম: মুন কুৰ্মী ঘৰ নং : ৩০১ বয়স : 26 লিঙ্গ : মহিলা	BPJ1349869 ফটো উপলব্ধ	609 নাম : পিংকি কুৰ্মী মাতৃৰ নাম: মুন কুৰ্মী ঘৰ নং : 301 বয়স : 20 লিঙ্গ : মহিলা	VGT0144402 ফটো উপলব্ধ
610 নাম : পবন ভূমিজ পিতাৰ নাম: মাধব ভূমিজ ঘৰ নং : ৪১১ বয়স : 44 লিঙ্গ : পুৰুষ	BPJ1508436 ফটো উপলব্ধ	611 নাম : ৰীতা ভূমিজ স্বামীৰ নাম: পবন ভূমিজ ঘৰ নং : ৪১১ বয়স : 41 লিঙ্গ : মহিলা	BPJ1508447 ফটো উপলব্ধ	S 612 নাম : সুভক্তী দেউৰী বড়ো স্বামীৰ নাম: দিগন্ত বড়ো ঘৰ নং : 411 বয়স : 35 লিঙ্গ : মহিলা	BPJ1992817 ফটো উপলব্ধ
613 নাম : গোবিন্দ ভূমিজ পিতাৰ নাম: মাধব ভূমিজ ঘৰ নং : ৪১১ বয়স : 27 লিঙ্গ : পুৰুষ	BPJ0606806 ফটো উপলব্ধ	614 নাম : ৰাজেন ভূমিজ অন্যান্য: পবন ভূমিজ ঘৰ নং : ৪১১ বয়স : 26 লিঙ্গ : পুৰুষ	BPJ0231951 ফটো উপলব্ধ	615 নাম : যমুনা ভূমিজ পিতাৰ নাম: পবন ভূমিজ ঘৰ নং : ৪১১ বয়স : 25 লিঙ্গ : মহিলা	BPJ0410373 ফটো উপলব্ধ
616 নাম : সনাতন ভূমিজ পিতাৰ নাম: ভীম ভূমিজ ঘৰ নং : ৪৯১ বয়স : 62 লিঙ্গ : পুৰুষ	BPJ1508458 ফটো উপলব্ধ	617 নাম : প্ৰতিমা ভূমিজ স্বামীৰ নাম: সনাতন ভূমিজ ঘৰ নং : ৪৯১ বয়স : 52 লিঙ্গ : মহিলা	BPJ1508469 ফটো উপলব্ধ	618 নাম : ৰমণ ভূমিজ পিতাৰ নাম: সনাতন ভূমিজ ঘৰ নং : ৪৯১ বয়স : 28 লিঙ্গ : পুৰুষ	BPJ0146159 ফটো উপলব্ধ
619 নাম : চম্পা বাউৰী স্বামীৰ নাম: কোমেশ্বৰ বাউৰী ঘৰ নং : ৫০১ বয়স : 60 লিঙ্গ : মহিলা	BPJ1508481 ফটো উপলব্ধ	620 নাম : ৰঞ্জন বাউৰী পিতাৰ নাম: কোমেশ্বৰ বাউৰী ঘৰ নং : ৫০১ বয়স : 31 লিঙ্গ : পুৰুষ	BPJ0148577 ফটো উপলব্ধ	621 নাম : তিলক বাউৰী পিতাৰ নাম: কোমেশ্বৰ বাউৰী ঘৰ নং : ৫০১ বয়স : 28 লিঙ্গ : পুৰুষ	BPJ0148635 ফটো উপলব্ধ
622 নাম : মুন বাউৰী স্বামীৰ নাম: ৰঞ্জন বাউৰী ঘৰ নং : 501 বয়স : 25 লিঙ্গ : মহিলা	VGT0043588 ফটো উপলব্ধ	623 নাম : সোমেশ্বৰ বড়ো পিতাৰ নাম: বগাই বড়ো ঘৰ নং : ৫০২ বয়স : 64 লিঙ্গ : পুৰুষ	BPJ1508505 ফটো উপলব্ধ	624 নাম : শকুন্তলা বড়ো স্বামীৰ নাম: সোমেশ্বৰ বড়ো ঘৰ নং : ৫০২ বয়স : 54 লিঙ্গ : মহিলা	BPJ1508516 ফটো উপলব্ধ
625 নাম : মনজিত বড়ো পিতাৰ নাম: সোমেশ্বৰ বড়ো ঘৰ নং : ৫০২ বয়স : 37 লিঙ্গ : পুৰুষ	BPJ1512318 ফটো উপলব্ধ	626 নাম : মীনা বড়ো স্বামীৰ নাম: মনজিত বড়ো ঘৰ নং : 502 বয়স : 35 লিঙ্গ : মহিলা	BPJ1992064 ফটো উপলব্ধ	627 নাম : দীপ বড়ো পিতাৰ নাম: সোমেশ্বৰ বড়ো ঘৰ নং : ৫০২ বয়স : 31 লিঙ্গ : পুৰুষ	BPJ1973008 ফটো উপলব্ধ
628 নাম : প্ৰহলাদ বড়ো পিতাৰ নাম: সোমেশ্বৰ বড়ো ঘৰ নং : ৫০২ বয়স : 27 লিঙ্গ : পুৰুষ	BPJ0307298 ফটো উপলব্ধ	629 নাম : প্ৰদীপ বড়ো পিতাৰ নাম: সোমেশ্বৰ বড়ো ঘৰ নং : 502 বয়স : 26 লিঙ্গ : পুৰুষ	BPJ0231910 ফটো উপলব্ধ	630 নাম : মিলন তাতী পিতাৰ নাম: লেংৰু তাতী ঘৰ নং : ৫২১ বয়স : 45 লিঙ্গ : পুৰুষ	BPJ1508527 ফটো উপলব্ধ



631 নাম : পূৰ্ণিমা তাঁতী স্বামীৰ নাম: মিলন তাঁতী ঘৰ নং : ৫২১ বয়স : 41 লিঙ্গ : মহিলা	BPJ1508538 ফটো উপলব্ধ	632 নাম : কমল গঞ্জ পিতাৰ নাম: ককা গঞ্জ ঘৰ নং : ৫২২ বয়স : 47 লিঙ্গ : পুৰুষ	BPJ1508549 ফটো উপলব্ধ	633 নাম : লক্ষ্মেশ্বৰী গঞ্জ স্বামীৰ নাম: কমল গঞ্জ ঘৰ নং : ৫২২ বয়স : 42 লিঙ্গ : মহিলা	BPJ1508550 ফটো উপলব্ধ
634 নাম : মুনু বড়া পিতাৰ নাম: বমনি বড়া ঘৰ নং : ৫২৩ বয়স : 49 লিঙ্গ : পুৰুষ	BPJ1508561 ফটো উপলব্ধ	635 নাম : অঞ্জলী বড়া স্বামীৰ নাম: মুনু বড়া ঘৰ নং : ৫২৩ বয়স : 44 লিঙ্গ : মহিলা	BPJ1508572 ফটো উপলব্ধ	636 নাম : জীত বৰা পিতাৰ নাম: মুনু বৰা ঘৰ নং : 523 বয়স : 21 লিঙ্গ : পুৰুষ	BPJ1992528 ফটো উপলব্ধ
637 নাম : সঙ্গীতা বৰা পিতাৰ নাম: মুনু বৰা ঘৰ নং : 523 বয়স : 19 লিঙ্গ : মহিলা	VGT0145490 ফটো উপলব্ধ	638 নাম : সুমন ব্ৰহ্ম পিতাৰ নাম: বিজয় ৰায় ঘৰ নং : ৫২৪ বয়স : 67 লিঙ্গ : পুৰুষ	BPJ1508583 ফটো উপলব্ধ	639 নাম : মিনা ৰয় স্বামীৰ নাম: সুমন ৰায় ঘৰ নং : ৫২৪ বয়স : 60 লিঙ্গ : মহিলা	BPJ1508594 ফটো উপলব্ধ
640 নাম : ঈশ্বৰেশ্বৰ ৰই পিতাৰ নাম: সুমন ৰাই ঘৰ নং : 524 বয়স : 21 লিঙ্গ : পুৰুষ	BPJ1993161 ফটো উপলব্ধ	641 নাম : আকু গঞ্জ পিতাৰ নাম: ভুলু গঞ্জ ঘৰ নং : ৬১১ বয়স : 52 লিঙ্গ : পুৰুষ	BPJ1508607 ফটো উপলব্ধ	642 নাম : ধনেশ্বৰী গঞ্জ স্বামীৰ নাম: আকলু গঞ্জ ঘৰ নং : ৬১১ বয়স : 47 লিঙ্গ : মহিলা	BPJ1508618 ফটো উপলব্ধ
643 নাম : অৰণ গঞ্জ পিতাৰ নাম: ভলু গঞ্জ ঘৰ নং : ৬১১ বয়স : 45 লিঙ্গ : পুৰুষ	BPJ1513082 ফটো উপলব্ধ	644 নাম : অজয় গঞ্জ পিতাৰ নাম: আকলু গঞ্জ ঘৰ নং : ৬১১ বয়স : 28 লিঙ্গ : পুৰুষ	BPJ0317339 ফটো উপলব্ধ	645 নাম : ফুলেশ্বৰী খাৰুৱাৰ স্বামীৰ নাম: অজয় গাঞ্জ ঘৰ নং : ৬১১ বয়স : 27 লিঙ্গ : মহিলা	BPJ1350024 ফটো উপলব্ধ
646 নাম : ভবেন গঞ্জ পিতাৰ নাম: আকলু গঞ্জ ঘৰ নং : ৬১১ বয়স : 25 লিঙ্গ : পুৰুষ	BPJ0481564 ফটো উপলব্ধ	647 নাম : টিনা বৰো গঞ্জ স্বামীৰ নাম: ভবেন গঞ্জ ঘৰ নং : 611 বয়স : 20 লিঙ্গ : মহিলা	VGT0024182 ফটো উপলব্ধ	S 648 নাম : পিংকি গোৱালা পিতাৰ নাম: গোপাল গোৱালা ঘৰ নং : ৬১১ বয়স : 30 লিঙ্গ : মহিলা	BPJ0072819 ফটো উপলব্ধ
649 নাম : মংলু ৰাজোৱাৰ পিতাৰ নাম: শাওনা ৰাজোৱাৰ ঘৰ নং : ৬৩১ বয়স : 57 লিঙ্গ : পুৰুষ	BPJ1508629 ফটো উপলব্ধ	650 নাম : সুবাসী ৰাজোৱাৰ স্বামীৰ নাম: মংলু ৰাজোৱাৰ ঘৰ নং : ৬৩১ বয়স : 52 লিঙ্গ : মহিলা	BPJ1508630 ফটো উপলব্ধ	651 নাম : শাওন্য কালন্দি পিতাৰ নাম: বনোবা কালন্দি ঘৰ নং : ৬৬১ বয়স : 67 লিঙ্গ : পুৰুষ	BPJ1508641 ফটো উপলব্ধ
652 নাম : ভাৰতী কালন্দি স্বামীৰ নাম: শাওনা কালন্দি ঘৰ নং : ৬৬১ বয়স : 62 লিঙ্গ : মহিলা	BPJ1508652 ফটো উপলব্ধ	653 নাম : বাবলু ৰাজোৱাৰ পিতাৰ নাম: মহন ৰাজোৱাৰ ঘৰ নং : ৬৭১ বয়স : 39 লিঙ্গ : পুৰুষ	BPJ1973122 ফটো উপলব্ধ	654 নাম : সুশীলা ৰাজোৱাৰ পিতাৰ নাম: মহন ৰাজোৱাৰ ঘৰ নং : ৬৭১ বয়স : 33 লিঙ্গ : মহিলা	BPJ1972969 ফটো উপলব্ধ
655 নাম : জীতেন কুমাৰ ৰাজোৱাৰ পিতাৰ নাম: মৌহন ৰাজোৱাৰ ঘৰ নং : ৬৭১ বয়স : 33 লিঙ্গ : পুৰুষ	BPJ1343490 ফটো উপলব্ধ	656 নাম : টিলেশ্বৰ ৰাজোৱাৰ পিতাৰ নাম: বলৰাম ৰাজোৱাৰ ঘৰ নং : ৬৭১ বয়স : 32 লিঙ্গ : মহিলা	BPJ1343391 ফটো উপলব্ধ	657 নাম : বিৰু ৰাজোৱাৰ পিতাৰ নাম: মহন ৰাজোৱাৰ ঘৰ নং : ৬৭১ বয়স : 31 লিঙ্গ : পুৰুষ	BPJ0322867 ফটো উপলব্ধ
658 নাম : দিলীপ ৰাজোৱাৰ পিতাৰ নাম: মৌহন ৰাজোৱাৰ ঘৰ নং : ৬৭১ বয়স : 29 লিঙ্গ : পুৰুষ	BPJ0322909 ফটো উপলব্ধ	659 নাম : ধন ৰাজোৱাৰ পিতাৰ নাম: মহন ৰাজোৱাৰ ঘৰ নং : ৬৭১ বয়স : 27 লিঙ্গ : পুৰুষ	BPJ0322958 ফটো উপলব্ধ	E 660 নাম : লুফি ৰাজোৱাৰ স্বামীৰ নাম: চমৰু ৰাজোৱাৰ ঘৰ নং : ৬৭২ বয়স : 85 লিঙ্গ : মহিলা	BPJ1512454 ফটো উপলব্ধ



661 নাম : নন্দ ৰাজোৱাৰ পিতাৰ নাম: লৱ ৰাজোৱাৰ ঘৰ নং : ৬৭২ বয়স : 39 লিঙ্গ : পুৰুষ	BPJ1513399 ফটো উপলব্ধ	662 নাম : হেমী ৰাজোৱাৰ স্বামীৰ নাম: নন্দ ৰাজোৱাৰ ঘৰ নং : ৬৭২ বয়স : 32 লিঙ্গ : মহিলা	BPJ1513388 ফটো উপলব্ধ	663 নাম : গোলেশ্বৰ ৰাজোৱাৰ পিতাৰ নাম: লৱ ৰাজোৱাৰ ঘৰ নং : ৬৭২ বয়স : 29 লিঙ্গ : পুৰুষ	BPJ0322966 ফটো উপলব্ধ
664 নাম : বাসন্তী ৰাজোৱাৰ পিতাৰ নাম: লৱ ৰাজোৱাৰ ঘৰ নং : ৬৭২ বয়স : 27 লিঙ্গ : মহিলা	BPJ0213470 ফটো উপলব্ধ	665 নাম : ধনীয়া গঞ্জ পিতাৰ নাম: দয়াল গঞ্জ ঘৰ নং : ৭১১ বয়স : 62 লিঙ্গ : পুৰুষ	BPJ1508685 ফটো উপলব্ধ	666 নাম : অৰুনা গঞ্জ স্বামীৰ নাম: ধনীয়া গঞ্জ ঘৰ নং : ৭১১ বয়স : 57 লিঙ্গ : মহিলা	BPJ1508696 ফটো উপলব্ধ
667 নাম : ললিতা গাঞ্জ পিতাৰ নাম: ধানু গাঞ্জ ঘৰ নং : ৭১১ বয়স : 22 লিঙ্গ : মহিলা	BPJ1343334 ফটো উপলব্ধ	668 নাম : ললিতা আইন্দ স্বামীৰ নাম: সুৰেশ আইন্দ ঘৰ নং : ৭১১ বয়স : 36 লিঙ্গ : মহিলা	BPJ0009921 ফটো উপলব্ধ	669 নাম : বুবল কুৰ্মি পিতাৰ নাম: গনেশ কুৰ্মি ঘৰ নং : ৭৮১ বয়স : 52 লিঙ্গ : পুৰুষ	BPJ1508710 ফটো উপলব্ধ
670 নাম : কৈলাশ কালন্দী পিতাৰ নাম: অজুন কালন্দী ঘৰ নং : ৭৮৫ বয়স : 60 লিঙ্গ : পুৰুষ	BPJ1512272 ফটো উপলব্ধ	671 নাম : সুগমণি কালন্দী স্বামীৰ নাম: জিতেন কালন্দী ঘৰ নং : ৭৮৫ বয়স : 39 লিঙ্গ : মহিলা	BPJ1513366 ফটো উপলব্ধ	672 নাম : জিতেন কালন্দী পিতাৰ নাম: কৈলাশ কালন্দী ঘৰ নং : ৭৮৫ বয়স : 39 লিঙ্গ : পুৰুষ	BPJ1512409 ফটো উপলব্ধ
673 নাম : ভৱকা কালন্দি পিতাৰ নাম: কৈলাশ কালন্দি ঘৰ নং : ৭৮৫ বয়স : 29 লিঙ্গ : পুৰুষ	BPJ0351478 ফটো উপলব্ধ	674 নাম : জয়মোতী ৰাজোৱাৰ স্বামীৰ নাম: হীৰালাল ৰাজোৱাৰ ঘৰ নং : 810 বয়স : 42 লিঙ্গ : মহিলা	BPJ1991561 ফটো উপলব্ধ	675 নাম : হৰি ৰাজোৱাৰ পিতাৰ নাম: দিননাথ ৰাজোৱাৰ ঘৰ নং : ৮১১ বয়স : 52 লিঙ্গ : পুৰুষ	BPJ1508732 ফটো উপলব্ধ
676 নাম : বিষ্ণু ৰাজোৱাৰ পিতাৰ নাম: হৰি ৰাজোৱাৰ ঘৰ নং : 811 বয়স : 27 লিঙ্গ : পুৰুষ	BPJ0302992 ফটো উপলব্ধ	677 নাম : প্ৰকাশ ৰাজোৱাৰ পিতাৰ নাম: হৰি ৰাজোৱাৰ ঘৰ নং : 811 বয়স : 26 লিঙ্গ : পুৰুষ	BPJ0305193 ফটো উপলব্ধ	678 নাম : কৃষ্ণ ৰাজোৱাৰ পিতাৰ নাম: বাঞ্চ ৰাজোৱাৰ ঘৰ নং : ৮১২ বয়স : 57 লিঙ্গ : পুৰুষ	BPJ1508754 ফটো উপলব্ধ
679 নাম : বাসমতি ৰাজোৱাৰ স্বামীৰ নাম: কৃষ্ণ ৰাজোৱাৰ ঘৰ নং : ৮১২ বয়স : 47 লিঙ্গ : মহিলা	BPJ1508765 ফটো উপলব্ধ	680 নাম : ৰাজীৱ ৰাজোৱাৰ পিতাৰ নাম: কৃষ্ণ ৰাজোৱাৰ ঘৰ নং : ৮১২ বয়স : 28 লিঙ্গ : পুৰুষ	BPJ0554519 ফটো উপলব্ধ	681 নাম : সুনীতা ৰাজোৱাৰ স্বামীৰ নাম: ৰাজিৱ ৰাজোৱাৰ ঘৰ নং : 812 বয়স : 23 লিঙ্গ : মহিলা	BPJ1990753 ফটো উপলব্ধ
682 নাম : মৰমী ৰাজোৱাৰ পিতাৰ নাম: বাসমতি ৰাজোৱাৰ ঘৰ নং : 812 বয়স : 21 লিঙ্গ : মহিলা	BPJ1990787 ফটো উপলব্ধ	683 নাম : চোকৰা মুণ্ডা পিতাৰ নাম: মাচি মুণ্ডা ঘৰ নং : ৮৭১ বয়স : 49 লিঙ্গ : পুৰুষ	BPJ1508776 ফটো উপলব্ধ	684 নাম : মালতী ৰাজোৱাৰ স্বামীৰ নাম: পুচুৰা ৰাজোৱাৰ ঘৰ নং : ৮৭২ বয়স : 72 লিঙ্গ : মহিলা	BPJ1508801 ফটো উপলব্ধ
685 নাম : ৰশ্মি ৰাজোৱাৰ পিতাৰ নাম: ৰামমনোহৰ ৰাজোৱাৰ ঘৰ নং : ৮৭২ বয়স : 38 লিঙ্গ : মহিলা	BPJ1513424 ফটো উপলব্ধ	E 686 নাম : ৰঞ্জিত ৰাজোৱাৰ পিতাৰ নাম: চানি ৰাজোৱাৰ ঘৰ নং : ৮৭৩ বয়স : 87 লিঙ্গ : পুৰুষ	BPJ1508812 ফটো উপলব্ধ	687 নাম : বিৰেন বড়ো পিতাৰ নাম: ন্লেটেশ্বৰ বড়ো ঘৰ নং : 918 বয়স : 36 লিঙ্গ : পুৰুষ	BPJ1993914 ফটো উপলব্ধ
S 688 নাম : লখিমাই বৰা স্বামীৰ নাম: জয়ন্ত বৰা ঘৰ নং : 918 বয়স : 27 লিঙ্গ : মহিলা	BPJ2030872 ফটো উপলব্ধ	689 নাম : বাবুল হাসম অন্যান্য: প্ৰকাশ ঘৰ নং : 919 বয়স : 40 লিঙ্গ : পুৰুষ	BPJ1990811 ফটো উপলব্ধ	S 690 নাম : লুকাশ কৰ্মকাৰ অন্যান্য: হিমা কৰ্মকাৰ হাওয়া ঘৰ নং : 920 বয়স : 30 লিঙ্গ : পুৰুষ	BPJ1988831 ফটো উপলব্ধ



691 নাম : বুদ্ধেশ্বৰ মুন্দা পিতাৰ নাম: পালিচ মুন্দা ঘৰ নং : ৯৫১ বয়স : 54 লিঙ্গ : পুৰুষ	BPJ1508834 ফটো উপলব্ধ	692 নাম : অনতি মুন্দা স্বামীৰ নাম: বুদ্ধেশ্বৰ মুন্দা ঘৰ নং : ৯৫১ বয়স : 48 লিঙ্গ : মহিলা	BPJ1508845 ফটো উপলব্ধ	693 নাম : মহেন্দ্ৰ মুন্দা পিতাৰ নাম: বোধেশ্বৰ মুন্দা ঘৰ নং : ৯৫১ বয়স : 39 লিঙ্গ : পুৰুষ	BPJ1512501 ফটো উপলব্ধ
694 নাম : প্ৰবীন মুন্দা পিতাৰ নাম: বোধেশ্বৰ মুন্দা ঘৰ নং : ৯৫১ বয়স : 36 লিঙ্গ : পুৰুষ	BPJ1512476 ফটো উপলব্ধ	695 নাম : বিমা মুন্দা স্বামীৰ নাম: মহেন্দ্ৰ মুন্দা ঘৰ নং : ৯৫১ বয়স : 34 লিঙ্গ : মহিলা	BPJ1512498 ফটো উপলব্ধ	696 নাম : ৰেখা মুন্দা পিতাৰ নাম: প্ৰবীন মুন্দা ঘৰ নং : ৯৫১ বয়স : 33 লিঙ্গ : মহিলা	BPJ1512487 ফটো উপলব্ধ
697 নাম : অনীতা মুণ্ডা পিতাৰ নাম: বুদ্ধেশ্বৰ মুণ্ডা ঘৰ নং : ৯৫১ বয়স : 24 লিঙ্গ : মহিলা	BPJ0597187 ফটো উপলব্ধ	698 নাম : শান্তি মুন্দা মাতৃৰ নাম: অনতি মুন্দা ঘৰ নং : 951 বয়স : 21 লিঙ্গ : মহিলা	VGT0029298 ফটো উপলব্ধ	699 নাম : সুভামু ৰাজোৱাৰ পিতাৰ নাম: বিষ্ণু ৰাজোৱাৰ ঘৰ নং : ৯৫২ বয়স : 50 লিঙ্গ : পুৰুষ	BPJ1512103 ফটো উপলব্ধ
700 নাম : ভাগ্যৱতী ৰাজোৱাৰ স্বামীৰ নাম: সুভামু ৰাজোৱাৰ ঘৰ নং : 952 বয়স : 46 লিঙ্গ : মহিলা	BPJ1512078 ফটো উপলব্ধ	701 নাম : বিশ্বজিৎ ৰাজোৱাৰ পিতাৰ নাম: সুভামু ৰাজোৱাৰ ঘৰ নং : ৯৫২ বয়স : 23 লিঙ্গ : পুৰুষ	BPJ1346949 ফটো উপলব্ধ	702 নাম : বিভীষণ ৰাজোৱাৰ মাতৃৰ নাম: ভাগ্যৱতী ৰাজোৱাৰ ঘৰ নং : 952 বয়স : 19 লিঙ্গ : পুৰুষ	VGT0144360 ফটো উপলব্ধ
703 নাম : লক্ষ্মীমণি বড়ো স্বামীৰ নাম: বিৰেন বড়ো ঘৰ নং : 992 বয়স : 30 লিঙ্গ : মহিলা	BPJ1993880 ফটো উপলব্ধ	704 নাম : চুকৰ ৰাজোৱাৰ পিতাৰ নাম: শাওনা ৰাজোৱাৰ ঘৰ নং : ১০২১ বয়স : 64 লিঙ্গ : পুৰুষ	BPJ1508856 ফটো উপলব্ধ	705 নাম : বিপলা ৰাজোৱাৰ স্বামীৰ নাম: চুকৰ ৰাজোৱাৰ ঘৰ নং : ১০২১ বয়স : 57 লিঙ্গ : মহিলা	BPJ1508867 ফটো উপলব্ধ
706 নাম : বিজয় ভূমিজ পিতাৰ নাম: চুফল ভূমিজ ঘৰ নং : ১০৯১ বয়স : 54 লিঙ্গ : পুৰুষ	BPJ1508889 ফটো উপলব্ধ	707 নাম : দেবেশ্বৰী ভূমিজ স্বামীৰ নাম: বিজয় ভূমিজ ঘৰ নং : ১০৯১ বয়স : 47 লিঙ্গ : মহিলা	BPJ1508890 ফটো উপলব্ধ	708 নাম : নিৰ্মলা ভূমিজ স্বামীৰ নাম: বিজয় ভূমিজ ঘৰ নং : ১০৯১ বয়স : 46 লিঙ্গ : মহিলা	BPJ1508903 ফটো উপলব্ধ
709 নাম : দিলীপ তাঁতী পিতাৰ নাম: সুৰেন তাঁতী ঘৰ নং : ১১৫১ বয়স : 45 লিঙ্গ : পুৰুষ	BPJ1508914 ফটো উপলব্ধ	710 নাম : অঞ্জলী তাঁতী স্বামীৰ নাম: দিলীপ তাঁতী ঘৰ নং : ১১৫১ বয়স : 42 লিঙ্গ : মহিলা	BPJ1508925 ফটো উপলব্ধ	711 নাম : তুলু বৰুৱা স্বামীৰ নাম: যোগেন বৰুৱা ঘৰ নং : ১১৫২ বয়স : 60 লিঙ্গ : মহিলা	BPJ1508936 ফটো উপলব্ধ
712 নাম : গুনীন্দ্ৰ বৰুৱা পিতাৰ নাম: যোগেন বৰুৱা ঘৰ নং : ১১৫২ বয়স : 46 লিঙ্গ : পুৰুষ	BPJ1508947 ফটো উপলব্ধ	713 নাম : উষা শইকীয়া বৰুৱা স্বামীৰ নাম: গুনীন্দ্ৰ বৰুৱা ঘৰ নং : 1152 বয়স : 39 লিঙ্গ : মহিলা	BPJ0308304 ফটো উপলব্ধ	714 নাম : মুনীন্দ্ৰ বৰুৱা পিতাৰ নাম: যোগেন বৰুৱা ঘৰ নং : ১১৫২ বয়স : 39 লিঙ্গ : পুৰুষ	BPJ1508969 ফটো উপলব্ধ
# 715 নাম : দীক্ষা শইকীয়া স্বামীৰ নাম: মুনীন্দ্ৰ বৰুৱা ঘৰ নং : 1152 বয়স : 27 লিঙ্গ : মহিলা	JRQ0337782 ফটো উপলব্ধ	716 নাম : হৰেন বক্তি পিতাৰ নাম: লুচু বক্তি ঘৰ নং : ১১৮১ বয়স : 23 লিঙ্গ : পুৰুষ	BPJ0433243 ফটো উপলব্ধ	717 নাম : ৰঞ্জিত ব্যক্তি পিতাৰ নাম: মহাবীৰ ব্যক্তি ঘৰ নং : ১১৯১ বয়স : 31 লিঙ্গ : পুৰুষ	BPJ0020339 ফটো উপলব্ধ
718 নাম : মণি বক্তি পিতাৰ নাম: লুচু বক্তি ঘৰ নং : ১১৯১ বয়স : 28 লিঙ্গ : পুৰুষ	BPJ0474932 ফটো উপলব্ধ	719 নাম : নিৰঞ্জন গঞ্জ পিতাৰ নাম: বাৰ্ভনা গঞ্জ ঘৰ নং : ১৩৪১ বয়স : 57 লিঙ্গ : পুৰুষ	BPJ1508992 ফটো উপলব্ধ	720 নাম : অতুল গঞ্জ পিতাৰ নাম: ৰতন গঞ্জ ঘৰ নং : ১৩৫১ বয়স : 52 লিঙ্গ : পুৰুষ	BPJ1509008 ফটো উপলব্ধ



721 নাম : পদমী গঞ্জ স্বামীৰ নাম: অতুল গঞ্জ ঘৰ নং : ১৩৫১ বয়স : 49 লিঙ্গ : মহিলা	BPJ1509019 ফটো উপলব্ধ	722 নাম : ভাস্কৰ গঞ্জ পিতাৰ নাম: অতুল গঞ্জ ঘৰ নং : ১৩৫১ বয়স : 25 লিঙ্গ : পুৰুষ	BPJ0606954 ফটো উপলব্ধ	723 নাম : মিৰা গঞ্জ স্বামীৰ নাম: অৰ্জুণ গঞ্জ ঘৰ নং : ১৩৬১ বয়স : 35 লিঙ্গ : মহিলা	BPJ1513128 ফটো উপলব্ধ
724 নাম : ছায়া মণি শইকীয়া স্বামীৰ নাম: পদ্ম কান্ত শইকীয়া ঘৰ নং : ১৩৮১ বয়স : 48 লিঙ্গ : মহিলা	BPJ1509031 ফটো উপলব্ধ	725 নাম : ধীৰাজ শইকীয়া মাতৃৰ নাম: ছায়া মণি শইকীয়া ঘৰ নং : ১৩৮১ বয়স : 28 লিঙ্গ : পুৰুষ	BPJ0230656 ফটো উপলব্ধ	726 নাম : মঞ্জু কোছ স্বামীৰ নাম: মন্তু কোছ ঘৰ নং : ১৫০১ বয়স : 45 লিঙ্গ : মহিলা	BPJ1509053 ফটো উপলব্ধ
727 নাম : মানসী কোছ পিতাৰ নাম: মণ্টু কোছ ঘৰ নং : ১৫০১ বয়স : 24 লিঙ্গ : মহিলা	BPJ0481077 ফটো উপলব্ধ	728 নাম : তিলক বৰুৱা পিতাৰ নাম: বিপিন বৰুৱা ঘৰ নং : ১৫৩১ বয়স : 82 লিঙ্গ : পুৰুষ	BPJ1509064 ফটো উপলব্ধ	729 নাম : বিনা বৰুৱা স্বামীৰ নাম: তিলক বৰুৱা ঘৰ নং : ১৫৩১ বয়স : 77 লিঙ্গ : মহিলা	BPJ1509075 ফটো উপলব্ধ
730 নাম : টিংকু বৰুৱা পিতাৰ নাম: তিলক বৰুৱা ঘৰ নং : ১৫৩১ বয়স : 50 লিঙ্গ : পুৰুষ	BPJ1509086 ফটো উপলব্ধ	731 নাম : উত্তম বৰুৱা পিতাৰ নাম: তিলক বৰুৱা ঘৰ নং : 1531 বয়স : 45 লিঙ্গ : পুৰুষ	BPJ1512534 ফটো উপলব্ধ	732 নাম : চুমি শইকীয়া বৰুৱা স্বামীৰ নাম: তিলক বৰুৱা ঘৰ নং : ১৫৩১ বয়স : 44 লিঙ্গ : মহিলা	BPJ1509097 ফটো উপলব্ধ
733 নাম : বিমা বৰুৱা স্বামীৰ নাম: উত্তম বৰুৱা ঘৰ নং : ১৫৩১ বয়স : 42 লিঙ্গ : মহিলা	BPJ1512147 ফটো উপলব্ধ	734 নাম : চুইটী বৰুৱা পিতাৰ নাম: টিঙ্কু বৰুৱা ঘৰ নং : 1531 বয়স : 21 লিঙ্গ : মহিলা	BPJ2042547 ফটো উপলব্ধ	735 নাম : বিন বৰুৱা স্বামীৰ নাম: হৈম কান্ত বৰুৱা ঘৰ নং : ১৫৩২ বয়স : 65 লিঙ্গ : মহিলা	BPJ1509111 ফটো উপলব্ধ
736 নাম : পবন বৰুৱা পিতাৰ নাম: হৈম বৰুৱা ঘৰ নং : ১৫৩২ বয়স : 40 লিঙ্গ : পুৰুষ	BPJ1509122 ফটো উপলব্ধ	737 নাম : কমিছন ভূমিজ পিতাৰ নাম: ফণ্ডু ভূমিজ ঘৰ নং : ১৫৪০ বয়স : 57 লিঙ্গ : পুৰুষ	BPJ1512443 ফটো উপলব্ধ	738 নাম : দময়ন্তী ভূমিজ স্বামীৰ নাম: কমিছন ভূমিজ ঘৰ নং : 1540 বয়স : 48 লিঙ্গ : মহিলা	BPJ1512465 ফটো উপলব্ধ
739 নাম : পূজা ভূমিজ মাতৃৰ নাম: দময়ন্তী ভূমিজ ঘৰ নং : 1540 বয়স : 19 লিঙ্গ : মহিলা	VGT0151845 ফটো উপলব্ধ	740 নাম : সুৰেশ আইন্দ পিতাৰ নাম: পছা আইন্দ ঘৰ নং : ১৫৪১ বয়স : 41 লিঙ্গ : পুৰুষ	BPJ1512261 ফটো উপলব্ধ	741 নাম : ৰাজেন ৰাজোৱাৰ পিতাৰ নাম: চমৰু ৰাজোৱাৰ ঘৰ নং : ১৫৪৩ বয়স : 55 লিঙ্গ : পুৰুষ	BPJ1512294 ফটো উপলব্ধ
742 নাম : সৰ্যামনি ৰাজোৱাৰ স্বামীৰ নাম: ৰাজেন ৰাজোৱাৰ ঘৰ নং : ১৫৪৩ বয়স : 55 লিঙ্গ : মহিলা	BPJ1512307 ফটো উপলব্ধ	743 নাম : হেমন্ত ৰাজোৱাৰ মাতৃৰ নাম: সৰ্যামনি ৰাজোৱাৰ ঘৰ নং : 1543 বয়স : 21 লিঙ্গ : পুৰুষ	VGT0139568 ফটো উপলব্ধ	744 নাম : মধু ৰাজোৱাৰ পিতাৰ নাম: বধু ৰাজোৱাৰ ঘৰ নং : ১৫৪৬ বয়স : 51 লিঙ্গ : পুৰুষ	BPJ1512205 ফটো উপলব্ধ
745 নাম : চুকনি ৰাজোৱাৰ স্বামীৰ নাম: মধু ৰাজোৱাৰ ঘৰ নং : ১৫৪৬ বয়স : 44 লিঙ্গ : মহিলা	BPJ1512192 ফটো উপলব্ধ	746 নাম : থানেশ্বৰ বড়ো পিতাৰ নাম: খগেশ্বৰ বড়ো ঘৰ নং : ৫২৩০ বয়স : 48 লিঙ্গ : পুৰুষ	BPJ1512216 ফটো উপলব্ধ	747 নাম : জ্যোতিকা বসুমতাৰী স্বামীৰ নাম: থানেশ্বৰ বড়ো ঘৰ নং : ৫২৩০ বয়স : 41 লিঙ্গ : মহিলা	BPJ1513140 ফটো উপলব্ধ
748 নাম : ভান ভূঞা পিতাৰ নাম: ৰোংতু ভূ.ঞা ঘৰ নং : ৫২৩১ বয়স : 41 লিঙ্গ : মহিলা	BPJ0309377 ফটো উপলব্ধ	749 নাম : দীনেশ ভূঞা পিতাৰ নাম: ফুলেশ্বৰ ভূঞা ঘৰ নং : ৫২৩১ বয়স : 40 লিঙ্গ : পুৰুষ	BPJ0309385 ফটো উপলব্ধ	750 নাম : কমল কালান্দি পিতাৰ নাম: জীৱন কালান্দি ঘৰ নং : 5232 বয়স : 49 লিঙ্গ : পুৰুষ	BPJ1467238 ফটো উপলব্ধ



751 নাম : জ্যোত নাৰায়ণ বিজুৱাৰ পিতাৰ নাম : দুৰ্গাচৰণ বিজুৱাৰ ঘৰ নং : ৫২৩৩ বয়স : 46 লিঙ্গ : পুৰুষ	BPJ0485300 ফটো উপলব্ধ	752 নাম : আবিচালিন ভেংৰা অন্যান্য: অনিতা ভেংৰা ঘৰ নং : ৫২৩৩ বয়স : 45 লিঙ্গ : পুৰুষ	BPJ0410787 ফটো উপলব্ধ	753 নাম : বাধা বিজুৱাৰ স্বামীৰ নাম : জ্যোত নাৰায়ণ বিজুৱাৰ ঘৰ নং : ৫২৩৩ বয়স : 36 লিঙ্গ : মহিলা	BPJ0485474 ফটো উপলব্ধ
R 754 নাম : অনিতা ভেংৰা স্বামীৰ নাম : অবিচালিন ভেংৰা ঘৰ নং : ৫২৩৩ বয়স : 33 লিঙ্গ : মহিলা	BPJ0592535 ফটো উপলব্ধ	755 নাম : অনিতা ভেংৰা পিতাৰ নাম : অবিচালিন ভেংৰা ঘৰ নং : ৫২৩৩ বয়স : 33 লিঙ্গ : মহিলা	BPJ0617076 ফটো উপলব্ধ	756 নাম : জানকী বড়ো স্বামীৰ নাম : দোলন বড়ো ঘৰ নং : ৫২৪১ বয়স : 40 লিঙ্গ : মহিলা	BPJ0435149 ফটো উপলব্ধ
757 নাম : দোলন বড়ো পিতাৰ নাম : মণিৰাম বড়ো ঘৰ নং : ৫২৪১ বয়স : 36 লিঙ্গ : পুৰুষ	BPJ0434746 ফটো উপলব্ধ	758 নাম : ববিতা বড়ো পিতাৰ নাম : দোলন বড়ো ঘৰ নং : ৫২৪১ বয়স : 23 লিঙ্গ : মহিলা	BPJ0433953 ফটো উপলব্ধ	759 নাম : চুমি বড়ো পিতাৰ নাম : দুলন বড়ো ঘৰ নং : ৫২৪১ বয়স : 23 লিঙ্গ : মহিলা	BPJ1347509 ফটো উপলব্ধ
760 নাম : দেউকন বড়ো পিতাৰ নাম : মণিৰাম বড়ো ঘৰ নং : ৫২৪২ বয়স : 44 লিঙ্গ : পুৰুষ	BPJ0433516 ফটো উপলব্ধ	761 নাম : আইতু বড়ো স্বামীৰ নাম : দেউকন বড়ো ঘৰ নং : ৫২৪২ বয়স : 40 লিঙ্গ : মহিলা	BPJ0437277 ফটো উপলব্ধ	762 নাম : ৰাজেন বড়ো পিতাৰ নাম : কমল বড়ো ঘৰ নং : ৫২৪৩ বয়স : 59 লিঙ্গ : পুৰুষ	BPJ0435255 ফটো উপলব্ধ
763 নাম : অনিমা বড়ো স্বামীৰ নাম : ৰাজেন বড়ো ঘৰ নং : ৫২৪৩ বয়স : 56 লিঙ্গ : মহিলা	BPJ0435305 ফটো উপলব্ধ	764 নাম : জিটুমণি বড়ো পিতাৰ নাম : ৰাজেন বড়ো ঘৰ নং : ৫২৪৩ বয়স : 24 লিঙ্গ : পুৰুষ	BPJ1343441 ফটো উপলব্ধ	765 নাম : দিলিপ বড়ো পিতাৰ নাম : ৰাজেন বড়ো ঘৰ নং : 5244 বয়স : 21 লিঙ্গ : পুৰুষ	BPJ1988658 ফটো উপলব্ধ
766 নাম : ক্ষিত্ৰিছ বড়ো পিতাৰ নাম : টেপুৰাম বড়ো ঘৰ নং : ৫২৪৪ বয়স : 47 লিঙ্গ : পুৰুষ	BPJ1343896 ফটো উপলব্ধ	767 নাম : ৰতেশ্বৰ বসুমতাৰী পিতাৰ নাম : মনু বসুমতাৰী ঘৰ নং : ৫২৪৫ বয়স : 55 লিঙ্গ : পুৰুষ	BPJ1349125 ফটো উপলব্ধ	768 নাম : ফলেশ্বৰী বড়ো স্বামীৰ নাম : ৰতেশ্বৰ বসুমতাৰী ঘৰ নং : 5245 বয়স : 46 লিঙ্গ : মহিলা	VGT0144253 ফটো উপলব্ধ
769 নাম : বিজেন্দ্ৰ চাৰেন পিতাৰ নাম : জোনাৰাম চাৰেন ঘৰ নং : ৫২৪৬ বয়স : 28 লিঙ্গ : পুৰুষ	BPJ1343995 ফটো উপলব্ধ	770 নাম : সুৰজমনি চাৰেন স্বামীৰ নাম : বিজেন্দ্ৰ কুমাৰ চাৰেন ঘৰ নং : ৫২৪৬ বয়স : 27 লিঙ্গ : মহিলা	BPJ1344027 ফটো উপলব্ধ	771 নাম : বৃৰাহ মুণ্ডা পিতাৰ নাম : বীৰ্ডা মুণ্ডা ঘৰ নং : ৫২৪৭ বয়স : 35 লিঙ্গ : পুৰুষ	BPJ1344118 ফটো উপলব্ধ
772 নাম : বিক্রম মুণ্ডা পিতাৰ নাম : বীৰ্ডা মুণ্ডা ঘৰ নং : ৫২৪৭ বয়স : 31 লিঙ্গ : পুৰুষ	BPJ1344092 ফটো উপলব্ধ	S 773 নাম : ধনেশ্বৰী ৰাভা স্বামীৰ নাম : চেনি ৰাম ৰাভা ঘৰ নং : ৫২৪৭ বয়স : 49 লিঙ্গ : মহিলা	BPJ1401645 ফটো উপলব্ধ	774 নাম : গুনমনি গঞ্জ স্বামীৰ নাম : পবন গঞ্জ ঘৰ নং : বাহবাৰী বাগিছা বয়স : 26 লিঙ্গ : মহিলা	VGT0130625 ফটো উপলব্ধ
S2 775 নাম : সান্তনু কুমাৰ দাস পিতাৰ নাম : নীপে দাস ঘৰ নং : বাহবাৰী বয়স : 22 লিঙ্গ : পুৰুষ	BPJ1347301 ফটো উপলব্ধ	776 নাম : জিনা বড়ো স্বামীৰ নাম : পিতাম বড়ো ঘৰ নং : বয়স : 31 লিঙ্গ : মহিলা	BPJ0183129 ফটো উপলব্ধ	777 নাম : বিলাচি মুণ্ডা পিতাৰ নাম : প্ৰভুচাই মুণ্ডা ঘৰ নং : বয়স : 29 লিঙ্গ : মহিলা	BPJ0337758 ফটো উপলব্ধ



778	1	VGTO152850	নাম : হিমাংশু কোচ পিতাৰ নাম: বিন্দুমনি কোচ ঘৰ নং : 144 বয়স : 18 লিঙ্গ : পুৰুষ	ফটো উপলব্ধ	779	1	VGTO153940	নাম : মমিতা কালন্দী মাতৃৰ নাম: আদৰমনি কালন্দী ঘৰ নং : 89 বয়স : 22 লিঙ্গ : মহিলা	ফটো উপলব্ধ	780	1	VGTO155093	নাম : সান্নিচ্যা শইকীয়া পিতাৰ নাম: জয়ন্ত শইকীয়া ঘৰ নং : 146 বয়স : 18 লিঙ্গ : পুৰুষ	ফটো উপলব্ধ
781	1	VGTO155705	নাম : বনু গঞ্জ পিতাৰ নাম: ৰামদাস গঞ্জ ঘৰ নং : 128 বয়স : 29 লিঙ্গ : পুৰুষ	ফটো উপলব্ধ	782	1	VGTO155697	নাম : লিলি গঞ্জ স্বামীৰ নাম: লক্ষী গঞ্জ ঘৰ নং : 128 বয়স : 24 লিঙ্গ : মহিলা	ফটো উপলব্ধ	783	1	VGTO155655	নাম : দিপু ভূঞা পিতাৰ নাম: মতিলাল ভূঞা ঘৰ নং : 94 বয়স : 21 লিঙ্গ : পুৰুষ	ফটো উপলব্ধ
784	1	VGTO155648	নাম : ধ্ৰুৱজ্যোতি কোছ পিতাৰ নাম: পুলিন কোছ ঘৰ নং : 31 বয়স : 18 লিঙ্গ : পুৰুষ	ফটো উপলব্ধ	785	1	VGTO155085	নাম : চবিন ৰাজোৱাৰ পিতাৰ নাম: সনাতন ৰাজোৱাৰ ঘৰ নং : 82 বয়স : 18 লিঙ্গ : পুৰুষ	ফটো উপলব্ধ	786	1	VGTO155630	নাম : সুচমা ভূঞা পিতাৰ নাম: চালিয়ন ভূঞা ঘৰ নং : 77 বয়স : 18 লিঙ্গ : মহিলা	ফটো উপলব্ধ
787	1	VGTO155622	নাম : লোহিত গঞ্জ পিতাৰ নাম: কমল গঞ্জ ঘৰ নং : 522 বয়স : 19 লিঙ্গ : পুৰুষ	ফটো উপলব্ধ	788	1	VGTO155101	নাম : জৱাণী চাংগা পিতাৰ নাম: বিকাশ চাংগা ঘৰ নং : 73 বয়স : 18 লিঙ্গ : মহিলা	ফটো উপলব্ধ	789	1	VGTO155127	নাম : নিৰঞ্জন কালুন্দি মাতৃৰ নাম: ভাৰতী কালুন্দি ঘৰ নং : 661 বয়স : 22 লিঙ্গ : পুৰুষ	ফটো উপলব্ধ
790	1	VGTO155143	নাম : মঞ্জু তাঁতী স্বামীৰ নাম: ধন তাঁতী ঘৰ নং : 52 বয়স : 21 লিঙ্গ : মহিলা	ফটো উপলব্ধ	791	1	VGTO155226	নাম : অজয় গঞ্জ মাতৃৰ নাম: মিনী গঞ্জ ঘৰ নং : 71 বয়স : 19 লিঙ্গ : পুৰুষ	ফটো উপলব্ধ	792	1	VGTO155671	নাম : পূজা ভূমিজ মাতৃৰ নাম: মালতী কুৰ্মী ঘৰ নং : 79 বয়স : 18 লিঙ্গ : মহিলা	ফটো উপলব্ধ
793	1	VGTO155507	নাম : পৰিস্মিতা কোছ মাতৃৰ নাম: মঞ্জু কোছ ঘৰ নং : 1501 বয়স : 18 লিঙ্গ : মহিলা	ফটো উপলব্ধ	794	1	CXH9270067	নাম : দিম্পী গঞ্জ পিতাৰ নাম: ৰবি ঘৰ নং : 1351 বয়স : 21 লিঙ্গ : মহিলা	ফটো উপলব্ধ	795	1	BPJ1973304	নাম : নিটল ভূমিজ মাতৃৰ নাম: ৰিণা ভূমিজ ঘৰ নং : 122 বয়স : 30 লিঙ্গ : পুৰুষ	ফটো উপলব্ধ
796	1	BPJ0605006	নাম : উপেন ৰাজোৱাৰ পিতাৰ নাম: মধু ৰাজোৱাৰ ঘৰ নং : 1546 বয়স : 24 লিঙ্গ : পুৰুষ	ফটো উপলব্ধ	797	1	BPJ1973144	নাম : লীলাবতী গঞ্জ পিতাৰ নাম: অৰুন গঞ্জ ঘৰ নং : 611 বয়স : 40 লিঙ্গ : মহিলা	ফটো উপলব্ধ	798	1	BPJ1973202	নাম : বনু গঞ্জ স্বামীৰ নাম: জীবন গঞ্জ ঘৰ নং : 133 বয়স : 38 লিঙ্গ : মহিলা	ফটো উপলব্ধ
799	1	BPJ1973257	নাম : অসীমা ডেকা স্বামীৰ নাম: হেমন্ত কোঁছ ঘৰ নং : 162 বয়স : 43 লিঙ্গ : মহিলা	ফটো উপলব্ধ	800	1	BPJ1575684	নাম : জোন চাওঁতাল পিতাৰ নাম: চহৰাই চাওঁতাল ঘৰ নং : 107 বয়স : 56 লিঙ্গ : পুৰুষ	ফটো উপলব্ধ	801	1	BPJ1575708	নাম : ৰপমনি চাওঁতাল স্বামীৰ নাম: জোন চাওঁতাল ঘৰ নং : 107 বয়স : 50 লিঙ্গ : মহিলা	ফটো উপলব্ধ
802	1	BPJ0601625	নাম : গুণেশ্বৰী ৰাজোৱাৰ পিতাৰ নাম: ৰাজেন ৰাজোৱাৰ ঘৰ নং : 15 বয়স : 24 লিঙ্গ : মহিলা	ফটো উপলব্ধ	803	1	VGTO194100	নাম : ডিম্বেশ্বৰ ভূঞা পিতাৰ নাম: মতিলাল ভূঞা ঘৰ নং : 94 বয়স : 26 লিঙ্গ : পুৰুষ	ফটো উপলব্ধ					



804	1	VGT0058099
নাম : সিলাৰে চাওঁতাল পিতাৰ নাম : জোন চাওঁতাল ঘৰ নং : 107 বয়স : 24 লিঙ্গ : পুৰুষ		ফটো উপলব্ধ

805	1	BPJ0608471
নাম : হিমা কৰ্মকাৰ পিতাৰ নাম : পুৰ্ণ কৰ্মকাৰ ঘৰ নং : 29 বয়স : 25 লিঙ্গ : মহিলা		ফটো উপলব্ধ

806	1	BPJ1219187
নাম : গৌৰ দাস পিতাৰ নাম : গনেশ দাস ঘৰ নং : 139 বয়স : 23 লিঙ্গ : পুৰুষ		ফটো উপলব্ধ

## ভোটাৰৰ সাৰাংশ

## A) ভোটাৰৰ সংখ্যা

	তালিকাৰ প্ৰকাৰ	তালিকাৰ চিনাক্তকৰণ	ভোটাৰৰ সংখ্যা							
			পুৰুষ	মহিলা	ওয় লিঙ্গ	মুঠ				
I	মূল তালিকা	মূল তালিকা	বিশেষ সংশোধন, 2026 চনৰ পূৰ্বৰ 2025 চনৰ মূল তালিকাৰ লগত থকা সংযোজন সমূহ একত্ৰিতকৰন কৰা তালিকা।				375	402	0	777
II	যোগ তালিকা	পৰিপূৰক 1	বিশেষ সংক্ষিপ্ত সংশোধন, 2026				13	13	0	26
		পৰিপূৰক 2	অনবিচ্ছিন্ন সংশোধন 2026				2	1	0	3
			মুঠ				15	14	0	29
III	বিয়োজন তালিকা	পৰিপূৰক 1	বিশেষ সংক্ষিপ্ত সংশোধন, 2026				16	44	0	60
		পৰিপূৰক 2	অনবিচ্ছিন্ন সংশোধন 2026				4	3	0	7
			মুঠ				20	47	0	67
IV	লিংগ ক্ষেত্ৰত পৰিবৰ্তনৰ বাবে পাৰ্থক্য					0	0	0	0	
এই সংশোধনৰ পিছত ভোটাৰ তালিকাত ভোটাৰৰ মুঠ সংখ্যা (I+II-III+IV)						370	369	0	739	

## B) শুধৰনীৰ সংখ্যা

তালিকাৰ প্ৰকাৰ	তালিকাৰ চিনাক্তকৰণ	শুধৰনীৰ সংখ্যা
পৰিপূৰক 1	বিশেষ সংক্ষিপ্ত সংশোধন, 2026	4
পৰিপূৰক 2	অনবিচ্ছিন্ন সংশোধন 2026	3
	মুঠ	7

নিৰ্বাচক পঞ্জীয়ন বিষয়াৰ স্বাক্ষৰ

E-মূত, S-স্থানান্তৰিত/ বাসস্থান পৰিবৰ্তন, R-প্ৰতিলিপি, M-নিখোজ, Q-অযোগ্য