



## ভোটাৰ তালিকা 2026 S03 অসম

বিধানসভা সমষ্টিৰ নম্বৰ, নাম আৰু সংৰক্ষণৰ স্থিতি : 66 - বৰছলা (সাধাৰণ)		খণ্ড নং : 186																			
এই বিধানসভা সমষ্টিত কোন সংসদীয় সমষ্টিৰ অন্তৰ্গত তাৰ নম্বৰ, নাম আৰু সংৰক্ষণ স্থিতি : 11 - শোণিতপুৰ (সাধাৰণ)																					
<b>1. সংশোধনৰ বিৱৰণ</b>																					
সংশোধনৰ বছৰ	2026	তালিকাৰ চিনাক্তকৰণ																			
ভিত্তি তাৰিখ	01-04-2026	বিশেষ সংশোধন, 2026 চনৰ পূৰ্বৰ 2025 চনৰ মূল তালিকাৰ লগত থকা সংযোজন সমূহ একত্ৰিতকৰণ কৰা তালিকা।																			
সংশোধনৰ প্ৰকাৰ	বিশেষ সংশোধন 2026																				
প্ৰকাশনৰ তাৰিখ	23-03-2026																				
<b>2. খণ্ড আৰু ভোটগ্ৰহন কেন্দ্ৰৰ বিৱৰণ</b>																					
খণ্ডৰ অন্তৰ্গত এলেকা সমূহৰ নম্বৰ আৰু নাম																					
1-সিপৰীয়া চাপৰী	<table style="width: 100%; border-collapse: collapse;"> <tr> <td style="width: 50%;">মূল চহৰ/গাওঁ</td> <td>: তেলিয়াগাওঁ</td> </tr> <tr> <td>ৱাৰ্ড নং</td> <td>:</td> </tr> <tr> <td>ডাকঘৰ</td> <td>: ঠেলামৰা</td> </tr> <tr> <td>পুলিচ থানা</td> <td>: ঢেকীয়াজুলি থানা</td> </tr> <tr> <td>ব্লক</td> <td>: বিহগুৰী পি-1</td> </tr> <tr> <td>ৰাজহ চক্ৰ</td> <td>: ঠেলামৰা</td> </tr> <tr> <td>জিলা</td> <td>: শোণিতপুৰ</td> </tr> <tr> <td>পিনকোড</td> <td>: 784149</td> </tr> </table>					মূল চহৰ/গাওঁ	: তেলিয়াগাওঁ	ৱাৰ্ড নং	:	ডাকঘৰ	: ঠেলামৰা	পুলিচ থানা	: ঢেকীয়াজুলি থানা	ব্লক	: বিহগুৰী পি-1	ৰাজহ চক্ৰ	: ঠেলামৰা	জিলা	: শোণিতপুৰ	পিনকোড	: 784149
মূল চহৰ/গাওঁ						: তেলিয়াগাওঁ															
ৱাৰ্ড নং						:															
ডাকঘৰ						: ঠেলামৰা															
পুলিচ থানা						: ঢেকীয়াজুলি থানা															
ব্লক						: বিহগুৰী পি-1															
ৰাজহ চক্ৰ						: ঠেলামৰা															
জিলা	: শোণিতপুৰ																				
পিনকোড	: 784149																				
2-তেলীয়া পথাৰ																					
<b>3. ভোটগ্ৰহন কেন্দ্ৰৰ বিৱৰণ</b>																					
ভোটগ্ৰহন কেন্দ্ৰৰ নম্বৰ আৰু নাম :	ভোটগ্ৰহন কেন্দ্ৰৰ প্ৰকাৰ (পুৰুষ/মহিলা/সাধাৰণ)		সাধাৰন																		
186 - তেলিয়াগাওঁ এল.পি.স্কুল (উত্তৰ)	খণ্ডৰ অন্তৰ্গত সহায়ক ভোটগ্ৰহন কেন্দ্ৰৰ সংখ্যা :		0																		
ভোটগ্ৰহন কেন্দ্ৰৰ ঠিকনা :																					
তেলিয়াগাওঁ এল.পি.স্কুল, কোঠা নং ১, তেলিয়াগাওঁ																					
<b>4. ভোটাৰৰ সংখ্যা</b>																					
আৰম্ভনি ক্ৰমিক নং	শেষ ক্ৰমিক নং	মুঠ ভোটাৰ																			
		পুৰুষ	মহিলা	৩য় লিঙ্গ	মুঠ																
1	330	151	147	0	298																

নিৰ্বাচক পঞ্জীয়ন বিষয়াৰ স্বাক্ষৰ

### Nazri Naksha



### Google Map View



### Polling Station Building Front View



### ভোটগ্ৰহন কেন্দ্ৰৰ সন্মুখৰ দৃশ্য



### Cad View

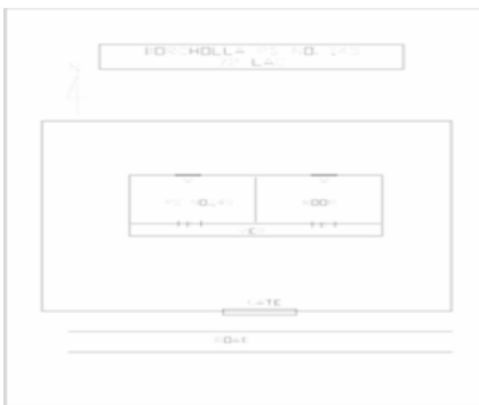

### Key MAP View





1 নাম : ডিল্লী ৰাম ঢকাল পিতাৰ নাম: লোকনাথ ঢকাল ঘৰ নং : 1 বয়স : 61 লিঙ্গ : পুৰুষ	BPJ1274562 ফটো উপলব্ধ	2 নাম : এঞ্জমায়া দেবী স্বামীৰ নাম: ডিল্লী ৰাম ঢকাল ঘৰ নং : 1 বয়স : 56 লিঙ্গ : মহিলা	BPJ1274573 ফটো উপলব্ধ	3 নাম : ৰূপা দেবী পিতাৰ নাম: ডিল্লী ৰাম ঢকাল ঘৰ নং : 1 বয়স : 39 লিঙ্গ : মহিলা	BPJ1274584 ফটো উপলব্ধ
4 নাম : অঞ্জু দেবী পিতাৰ নাম: দিল্লীৰাম ঢকাল ঘৰ নং : 1 বয়স : 37 লিঙ্গ : মহিলা	BPJ1274595 ফটো উপলব্ধ	5 নাম : সাগৰ ঢকাল পিতাৰ নাম: দিল্লীৰাম ঢকাল ঘৰ নং : 1 বয়স : 32 লিঙ্গ : পুৰুষ	BPJ1277265 ফটো উপলব্ধ	6 নাম : মিত্ৰলাল ঢকাল পিতাৰ নাম: নাৰদ মুনি ঢকাল ঘৰ নং : 2 বয়স : 58 লিঙ্গ : পুৰুষ	BPJ1274619 ফটো উপলব্ধ
D7 নাম : গঙ্গা দেবী স্বামীৰ নাম: সাগৰ ঢকাল ঘৰ নং : 2 বয়স : 51 লিঙ্গ : মহিলা	BPJ1274631 ফটো উপলব্ধ	8 নাম : গীতা ঢকাল স্বামীৰ নাম: মিত্ৰলাল ঢকাল ঘৰ নং : 2 বয়স : 48 লিঙ্গ : মহিলা	BPJ1274620 ফটো উপলব্ধ	D9 নাম : সবিত্ৰা দেবী স্বামীৰ নাম: ধৰ্মানন্দ ঢকাল ঘৰ নং : 2 বয়স : 46 লিঙ্গ : মহিলা	BPJ1274653 ফটো উপলব্ধ
10 নাম : এম প্ৰচাদ দাহল পিতাৰ নাম: ভীম প্ৰসাদ দাহল ঘৰ নং : 2 বয়স : 35 লিঙ্গ : পুৰুষ	BPJ1274675 ফটো উপলব্ধ	11 নাম : তুলসী শৰ্মা স্বামীৰ নাম: এম বাহাদুৰ দাহল ঘৰ নং : 2 বয়স : 30 লিঙ্গ : মহিলা	BPJ0072777 ফটো উপলব্ধ	12 নাম : চমীৰ ঢকাল পিতাৰ নাম: মিত্ৰলাল ঢকাল ঘৰ নং : 2 বয়স : 25 লিঙ্গ : পুৰুষ	BPJ0340224 ফটো উপলব্ধ
13 নাম : কোকিলা দেবী স্বামীৰ নাম: পূৰ্ণ বগ্ন থাপা ঘৰ নং : 8 বয়স : 48 লিঙ্গ : মহিলা	BPJ1274697 ফটো উপলব্ধ	14 নাম : ছত্ৰ ঢকাল পিতাৰ নাম: দুৰ্গা ঢকাল ঘৰ নং : 5 বয়স : 50 লিঙ্গ : পুৰুষ	BPJ1274711 ফটো উপলব্ধ	15 নাম : সুনীতা দেবী স্বামীৰ নাম: ছত্ৰ ঢকাল ঘৰ নং : 5 বয়স : 36 লিঙ্গ : মহিলা	BPJ1274722 ফটো উপলব্ধ
16 নাম : শান্তিৰাম ভূজেল পিতাৰ নাম: প্ৰকাশ ভূজেল ঘৰ নং : 5 বয়স : 31 লিঙ্গ : পুৰুষ	BPJ0366799 ফটো উপলব্ধ	17 নাম : অপ ভূজেল পিতাৰ নাম: প্ৰকাশ ভূজেল ঘৰ নং : 5 বয়স : 30 লিঙ্গ : পুৰুষ	BPJ0147397 ফটো উপলব্ধ	18 নাম : গোমা দেবী স্বামীৰ নাম: অপ ভূজেল ঘৰ নং : 5 বয়স : 30 লিঙ্গ : মহিলা	BPJ1419522 ফটো উপলব্ধ
19 নাম : ৰমা দেবী স্বামীৰ নাম: শান্তি ৰাম ভূজেল ঘৰ নং : 05 বয়স : 27 লিঙ্গ : মহিলা	VGTO011197 ফটো উপলব্ধ	20 নাম : কুলচন্দ্ৰ ঢকাল পিতাৰ নাম: চুচামণি ঢকাল ঘৰ নং : 6 বয়স : 65 লিঙ্গ : পুৰুষ	BPJ1274733 ফটো উপলব্ধ	21 নাম : চিত্ৰা দেবী স্বামীৰ নাম: কুলচন্দ্ৰ ঢকাল ঘৰ নং : 6 বয়স : 57 লিঙ্গ : মহিলা	BPJ1274744 ফটো উপলব্ধ
22 নাম : মদন ঢকাল পিতাৰ নাম: চুচামনি ঢকাল ঘৰ নং : 6 বয়স : 52 লিঙ্গ : পুৰুষ	BPJ1274755 ফটো উপলব্ধ	E 23 নাম : গোপাল ঢকাল পিতাৰ নাম: চুচামনি ঢকাল ঘৰ নং : 6 বয়স : 50 লিঙ্গ : পুৰুষ	BPJ1274777 ফটো উপলব্ধ	24 নাম : দিপক ঢকাল পিতাৰ নাম: চুচামনি ঢকাল ঘৰ নং : 6 বয়স : 45 লিঙ্গ : পুৰুষ	BPJ1274788 ফটো উপলব্ধ
25 নাম : কিৰণ দেবী স্বামীৰ নাম: দিপক ঢকাল ঘৰ নং : 6 বয়স : 39 লিঙ্গ : মহিলা	BPJ1277276 ফটো উপলব্ধ	26 নাম : সবিতা দেবী স্বামীৰ নাম: মদন ঢকাল ঘৰ নং : 6 বয়স : 35 লিঙ্গ : মহিলা	BPJ1274766 ফটো উপলব্ধ	27 নাম : গৌৰব ঢকাল পিতাৰ নাম: মদন ঢকাল ঘৰ নং : 6 বয়স : 21 লিঙ্গ : পুৰুষ	BPJ2049534 ফটো উপলব্ধ
D 28 নাম : দিনেশ বৰাল পিতাৰ নাম: স্বাৰ্থ বৰাল ঘৰ নং : 6ক বয়স : 40 লিঙ্গ : পুৰুষ	BPJ1274799 ফটো উপলব্ধ	S 29 নাম : দেবেন বিশ্বকৰ্মা পিতাৰ নাম: কিতমান বিশ্বকৰ্মা ঘৰ নং : 9 বয়স : 53 লিঙ্গ : পুৰুষ	BPJ1274824 ফটো উপলব্ধ	S 30 নাম : ককিলা দেবী স্বামীৰ নাম: কমল বিশ্বকৰ্মা ঘৰ নং : 9 বয়স : 52 লিঙ্গ : মহিলা	BPJ1274813 ফটো উপলব্ধ



<p>D 31</p> <p>নাম : সন্জিভ দৈমাৰী স্বামীৰ নাম: বুপসিং দৈমাৰী ঘৰ নং : ৭ বয়স : 51 লিঙ্গ : মহিলা</p> <p>ফটো উপলব্ধ</p>	BPJ1274835	<p>32</p> <p>নাম : ভূমা দেবী স্বামীৰ নাম: চন্দ্ৰ বাহাদুৰ কাৰ্কী ঘৰ নং : ৭ বয়স : 39 লিঙ্গ : মহিলা</p> <p>ফটো উপলব্ধ</p>	BPJ1274846	<p>E 33</p> <p>নাম : বিক্রম বিশ্বকৰ্মা পিতাৰ নাম: কমল বিশ্বকৰ্মা ঘৰ নং : ৭ বয়স : 29 লিঙ্গ : পুৰুষ</p> <p>ফটো উপলব্ধ</p>	BPJ0325498
<p>34</p> <p>নাম : যুদ্ধ বাহাদুৰ ভট্টৰাই পিতাৰ নাম: লালি বাহাদুৰ ভট্টৰাই ঘৰ নং : 8 বয়স : 50 লিঙ্গ : পুৰুষ</p> <p>ফটো উপলব্ধ</p>	BPJ1277094	<p>35</p> <p>নাম : ইন্দ্ৰ বিশ্বকৰ্মা পিতাৰ নাম: মন বাহাদুৰ বিশ্বকৰ্মা ঘৰ নং : ৯ বয়স : 56 লিঙ্গ : পুৰুষ</p> <p>ফটো উপলব্ধ</p>	BPJ1274857	<p>E 36</p> <p>নাম : গঙ্গাৰাম বিশ্বকৰ্মা পিতাৰ নাম: মন বাহাদুৰ বিশ্বকৰ্মা ঘৰ নং : ৯ বয়স : 51 লিঙ্গ : পুৰুষ</p> <p>ফটো উপলব্ধ</p>	BPJ1274879
<p>37</p> <p>নাম : পবিত্ৰা দেবী স্বামীৰ নাম: ইন্দ্ৰ বিশ্বকৰ্মা ঘৰ নং : ৯ বয়স : 48 লিঙ্গ : মহিলা</p> <p>ফটো উপলব্ধ</p>	BPJ1274868	<p>38</p> <p>নাম : দেবী মায়া দেবী পিতাৰ নাম: মন বাহাদুৰ বিশ্বকৰ্মা ঘৰ নং : ৯ বয়স : 47 লিঙ্গ : মহিলা</p> <p>ফটো উপলব্ধ</p>	BPJ0339556	<p>39</p> <p>নাম : পংকজ বিশ্বকৰ্মা পিতাৰ নাম: ইন্দ্ৰ বিশ্বকৰ্মা ঘৰ নং : ৯ বয়স : 27 লিঙ্গ : পুৰুষ</p> <p>ফটো উপলব্ধ</p>	BPJ0340117
<p>40</p> <p>নাম : চন্দা দেবী পিতাৰ নাম: ইন্দ্ৰ বিশ্বকৰ্মা ঘৰ নং : ৯ বয়স : 24 লিঙ্গ : মহিলা</p> <p>ফটো উপলব্ধ</p>	BPJ0577999	<p>41</p> <p>নাম : কৃষ্ণ বিশ্বকৰ্মা পিতাৰ নাম: ছবিলাল বিশ্বকৰ্মা ঘৰ নং : 10 বয়স : 57 লিঙ্গ : পুৰুষ</p> <p>ফটো উপলব্ধ</p>	VGT0046839	<p>42</p> <p>নাম : ঘনশ্যাম বিশ্বকৰ্মা পিতাৰ নাম: গোবৰ্ধন বিশ্বকৰ্মা ঘৰ নং : ১০ বয়স : 52 লিঙ্গ : পুৰুষ</p> <p>ফটো উপলব্ধ</p>	BPJ1274904
<p>43</p> <p>নাম : শান্তি বিশ্বকৰ্মা স্বামীৰ নাম: অশোক কুমাৰ বিশ্বকৰ্মা ঘৰ নং : ১০ বয়স : 49 লিঙ্গ : মহিলা</p> <p>ফটো উপলব্ধ</p>	BPJ0105361	<p>44</p> <p>নাম : সীতা দেবী স্বামীৰ নাম: ঘনশ্যাম বিশ্বকৰ্মা ঘৰ নং : ১০ বয়স : 47 লিঙ্গ : মহিলা</p> <p>ফটো উপলব্ধ</p>	BPJ1274915	<p>45</p> <p>নাম : অশোক কুমাৰ বিশ্বকৰ্মা পিতাৰ নাম: গোবৰ্ধন বিশ্বকৰ্মা ঘৰ নং : ১০ বয়স : 44 লিঙ্গ : পুৰুষ</p> <p>ফটো উপলব্ধ</p>	BPJ0205708
<p>46</p> <p>নাম : ভুবন বিশ্বকৰ্মা পিতাৰ নাম: মুক্তি বিশ্বকৰ্মা ঘৰ নং : ১০ বয়স : 44 লিঙ্গ : পুৰুষ</p> <p>ফটো উপলব্ধ</p>	BPJ1274926	<p>47</p> <p>নাম : পূৰ্ণিমা ছুনাৰ স্বামীৰ নাম: ভূৱন বিশ্বকৰ্মা ঘৰ নং : ১০ বয়স : 35 লিঙ্গ : মহিলা</p> <p>ফটো উপলব্ধ</p>	BPJ0345249	<p>48</p> <p>নাম : চুৰজ বিশ্বকৰ্মা পিতাৰ নাম: অশোক কুমাৰ বিশ্বকৰ্মা ঘৰ নং : ১০ বয়স : 26 লিঙ্গ : পুৰুষ</p> <p>ফটো উপলব্ধ</p>	BPJ0220004
<p>49</p> <p>নাম : অমন বিশ্বকৰ্মা মাতৃৰ নাম: শান্তি বিশ্বকৰ্মা ঘৰ নং : 10 বয়স : 26 লিঙ্গ : পুৰুষ</p> <p>ফটো উপলব্ধ</p>	BPJ2015436	<p>50</p> <p>নাম : বৃদ্ধ খৰ্কী পিতাৰ নাম: হৰি বাহাদুৰ খৰ্কী ঘৰ নং : ১১ বয়স : 35 লিঙ্গ : পুৰুষ</p> <p>ফটো উপলব্ধ</p>	BPJ1274937	<p>51</p> <p>নাম : নবৰাজ খৰ্কী পিতাৰ নাম: হৰি খৰ্কী ঘৰ নং : ১১ বয়স : 28 লিঙ্গ : পুৰুষ</p> <p>ফটো উপলব্ধ</p>	BPJ0012237
<p>52</p> <p>নাম : হিমা তামাং স্বামীৰ নাম: বৃদ্ধ খৰ্কী ঘৰ নং : 11 বয়স : 25 লিঙ্গ : মহিলা</p> <p>ফটো উপলব্ধ</p>	BPJ2005635	<p>53</p> <p>নাম : ইন্দ্ৰ চামলাগাই পিতাৰ নাম: দেবনাৰায়ণ চামলাগাই ঘৰ নং : ১৪ বয়স : 66 লিঙ্গ : পুৰুষ</p> <p>ফটো উপলব্ধ</p>	BPJ1274948	<p>54</p> <p>নাম : মিৰা দেবী স্বামীৰ নাম: ইনৰ চামলাগাই ঘৰ নং : ১৪ বয়স : 61 লিঙ্গ : মহিলা</p> <p>ফটো উপলব্ধ</p>	BPJ1274959
<p>55</p> <p>নাম : ৰামচন্দ্ৰ চামলাগাই পিতাৰ নাম: ইন্দ্ৰ চামলাগাই ঘৰ নং : ১৪ বয়স : 30 লিঙ্গ : পুৰুষ</p> <p>ফটো উপলব্ধ</p>	BPJ1966730	<p>S 56</p> <p>নাম : নিকিতা দেবী পিতাৰ নাম: ইন্দ্ৰ চামলাগাই ঘৰ নং : ১৪ বয়স : 24 লিঙ্গ : মহিলা</p> <p>ফটো উপলব্ধ</p>	BPJ0578120	<p>57</p> <p>নাম : লীলা অধিকাৰী পিতাৰ নাম: চন্দ্ৰলাল অধিকাৰী ঘৰ নং : ১৫ বয়স : 55 লিঙ্গ : পুৰুষ</p> <p>ফটো উপলব্ধ</p>	BPJ1274982
<p>58</p> <p>নাম : নেত্ৰ অধিকাৰী পিতাৰ নাম: চন্দ্ৰলাল অধিকাৰী ঘৰ নং : ১৫ বয়স : 53 লিঙ্গ : পুৰুষ</p> <p>ফটো উপলব্ধ</p>	BPJ1275009	<p>59</p> <p>নাম : লতা দেবী স্বামীৰ নাম: লিলা অধিকাৰী ঘৰ নং : ১৫ বয়স : 48 লিঙ্গ : মহিলা</p> <p>ফটো উপলব্ধ</p>	BPJ1274993	<p>60</p> <p>নাম : পাৰ্বতী দেবী স্বামীৰ নাম: নেত্ৰ অধিকাৰী ঘৰ নং : ১৫ বয়স : 46 লিঙ্গ : মহিলা</p> <p>ফটো উপলব্ধ</p>	BPJ1275010



61 নাম : বিকাশ অধিকাৰী পিতাৰ নাম: চন্দ্ৰলাল অধিকাৰী ঘৰ নং : ১৫ বয়স : 43 লিঙ্গ : পুৰুষ	BPJ1275021 ফটো উপলব্ধ	62 নাম : কেদাৰ অধিকাৰী পিতাৰ নাম: চন্দ্ৰ লাল অধিকাৰী ঘৰ নং : ১৫ বয়স : 36 লিঙ্গ : পুৰুষ	BPJ0045005 ফটো উপলব্ধ	63 নাম : উমা দেবী স্বামীৰ নাম: কেদাৰ অধিকাৰী ঘৰ নং : ১৫ বয়স : 35 লিঙ্গ : মহিলা	GGF3740689 ফটো উপলব্ধ
64 নাম : চম্পা শৰ্মা স্বামীৰ নাম: বিকাশ অধিকাৰী ঘৰ নং : 15 বয়স : 34 লিঙ্গ : মহিলা	BPJ2005593 ফটো উপলব্ধ	65 নাম : বিম্পী দেবী পিতাৰ নাম: লিলা অধিকাৰী ঘৰ নং : ১৫ বয়স : 23 লিঙ্গ : মহিলা	BPJ1263474 ফটো উপলব্ধ	66 নাম : প্ৰিয়া দেবী পিতাৰ নাম: নেত্ৰ প্ৰসাদ অধিকাৰী ঘৰ নং : ১৫ বয়স : 23 লিঙ্গ : মহিলা	BPJ1301159 ফটো উপলব্ধ
67 নাম : অনূপ অধিকাৰী পিতাৰ নাম: নেত্ৰ অধিকাৰী ঘৰ নং : 15 বয়স : 19 লিঙ্গ : পুৰুষ	VGT0131011 ফটো উপলব্ধ	68 নাম : চকুমানি দাস পিতাৰ নাম: পবন চন্দ্ৰ দাস ঘৰ নং : ২৯ বয়স : 63 লিঙ্গ : মহিলা	BPJ1275054 ফটো উপলব্ধ	69 নাম : গোপাল দাস পিতাৰ নাম: পবন চন্দ্ৰ দাস ঘৰ নং : ২৯ বয়স : 58 লিঙ্গ : পুৰুষ	BPJ1275065 ফটো উপলব্ধ
70 নাম : অনিৰাম দাস পিতাৰ নাম: পবন চন্দ্ৰ দাস ঘৰ নং : ২৯ বয়স : 55 লিঙ্গ : পুৰুষ	BPJ1275076 ফটো উপলব্ধ	71 নাম : তুলসী দেবী স্বামীৰ নাম: গোপাল দাস ঘৰ নং : ২৯ বয়স : 53 লিঙ্গ : মহিলা	BPJ1275112 ফটো উপলব্ধ	# 72 নাম : লক্ষন দাস পিতাৰ নাম: পবন চন্দ্ৰ দাস ঘৰ নং : ২৯ বয়স : 53 লিঙ্গ : পুৰুষ	BPJ1275098 ফটো উপলব্ধ
D 73 নাম : পাৰ্বতী দাস স্বামীৰ নাম: অনিৰাম দাস ঘৰ নং : ২৯ বয়স : 51 লিঙ্গ : মহিলা	BPJ1275087 ফটো উপলব্ধ	74 নাম : বিতামনি দাস স্বামীৰ নাম: লক্ষন দাস ঘৰ নং : ২৯ বয়স : 46 লিঙ্গ : মহিলা	BPJ1275101 ফটো উপলব্ধ	75 নাম : মেনকা দাস পিতাৰ নাম: গোপাল দাস ঘৰ নং : ২৯ বয়স : 36 লিঙ্গ : মহিলা	BPJ1275123 ফটো উপলব্ধ
S 76 নাম : বমেশ দাস পিতাৰ নাম: গোপাল দাস ঘৰ নং : ২৯ বয়স : 30 লিঙ্গ : পুৰুষ	BPJ0560409 ফটো উপলব্ধ	S 77 নাম : লিলা দাস পিতাৰ নাম: গোপাল দাস ঘৰ নং : ২৯ বয়স : 30 লিঙ্গ : মহিলা	BPJ0105585 ফটো উপলব্ধ	78 নাম : বিংকি দাস পিতাৰ নাম: অনিৰাম দাস ঘৰ নং : ২৯ বয়স : 27 লিঙ্গ : মহিলা	BPJ0105825 ফটো উপলব্ধ
79 নাম : প্ৰিয়ঙ্কা দাস পিতাৰ নাম: লখন দাস ঘৰ নং : ২৯ বয়স : 23 লিঙ্গ : মহিলা	BPJ1288364 ফটো উপলব্ধ	80 নাম : অঞ্জনা দাস পিতাৰ নাম: লক্ষন দাস ঘৰ নং : 29 বয়স : 21 লিঙ্গ : মহিলা	VGT0017426 ফটো উপলব্ধ	81 নাম : লক্ষীমি দেবী স্বামীৰ নাম: ভবানী অধিকাৰী ঘৰ নং : ৩৭ বয়স : 79 লিঙ্গ : মহিলা	BPJ1275178 ফটো উপলব্ধ
E 82 নাম : ধন মায়া দেবী স্বামীৰ নাম: ঠণ্ডী অধিকাৰী ঘৰ নং : ৩৭ বয়স : 54 লিঙ্গ : মহিলা	BPJ1275190 ফটো উপলব্ধ	83 নাম : বাচুদেব অধিকাৰী পিতাৰ নাম: ভবানী অধিকাৰী ঘৰ নং : ৩৭ বয়স : 48 লিঙ্গ : পুৰুষ	BPJ1275203 ফটো উপলব্ধ	84 নাম : পদ্ম অধিকাৰী পিতাৰ নাম: ভবানী অধিকাৰী ঘৰ নং : ৩৭ বয়স : 46 লিঙ্গ : পুৰুষ	BPJ1275225 ফটো উপলব্ধ
85 নাম : লতা দেবী স্বামীৰ নাম: বাচুদেব অধিকাৰী ঘৰ নং : ৩৭ বয়স : 42 লিঙ্গ : মহিলা	BPJ1275214 ফটো উপলব্ধ	86 নাম : মিত্ৰা শৰ্মা স্বামীৰ নাম: পদ্ম অধিকাৰী ঘৰ নং : ৩৭ বয়স : 40 লিঙ্গ : মহিলা	BPJ1966741 ফটো উপলব্ধ	87 নাম : হেমন্ত অধিকাৰী পিতাৰ নাম: ঠণ্ডী অধিকাৰী ঘৰ নং : ৩৭ বয়স : 28 লিঙ্গ : পুৰুষ	BPJ0289025 ফটো উপলব্ধ
88 নাম : বঙ্গন অধিকাৰী পিতাৰ নাম: ঠণ্ডী অধিকাৰী ঘৰ নং : ৩৭ বয়স : 25 লিঙ্গ : পুৰুষ	BPJ0105841 ফটো উপলব্ধ	89 নাম : বিশাল অধিকাৰী পিতাৰ নাম: ঠণ্ডী অধিকাৰী ঘৰ নং : ৩৭ বয়স : 23 লিঙ্গ : পুৰুষ	BPJ1359645 ফটো উপলব্ধ	90 নাম : নিতু দেবী পিতাৰ নাম: বাছু দেব অধিকাৰী ঘৰ নং : ৩৭ বয়স : 22 লিঙ্গ : মহিলা	BPJ1301142 ফটো উপলব্ধ



91 নাম : ভেজৰাজ অধিকাৰী পিতাৰ নাম: বাসুদেব অধিকাৰী ঘৰ নং : 37 বয়স : 21 লিঙ্গ : পুৰুষ	BPJ2044964 ফটো উপলব্ধ	92 নাম : এঞ্জনিধি ভট্টৰাই পিতাৰ নাম: জ্ঞান প্ৰসাদ ভট্টৰাই ঘৰ নং : 80 বয়স : 63 লিঙ্গ : পুৰুষ	BPJ1275269 ফটো উপলব্ধ	93 নাম : সুভদ্রা দেবী স্বামীৰ নাম: এঞ্জনিধি ভট্টৰাই ঘৰ নং : 80 বয়স : 53 লিঙ্গ : মহিলা	BPJ1275270 ফটো উপলব্ধ
94 নাম : বিহিকা ভট্টৰাই পিতাৰ নাম: যজ্ঞ নিধি ভট্টৰাই ঘৰ নং : 80 বয়স : 26 লিঙ্গ : মহিলা	BPJ0220012 ফটো উপলব্ধ	95 নাম : বৰছন্দা ভট্টৰাই পিতাৰ নাম: এঞ্জনিধি ভট্টৰাই ঘৰ নং : 80 বয়স : 25 লিঙ্গ : মহিলা	BPJ0560391 ফটো উপলব্ধ	96 নাম : বিতিশা দেবী ভট্টৰাই পিতাৰ নাম: এঞ্জনিধি ভট্টৰাই ঘৰ নং : 40 বয়স : 21 লিঙ্গ : মহিলা	BPJ2005619 ফটো উপলব্ধ
E 97 নাম : পূৰ্ণ ভট্টৰাই পিতাৰ নাম: জয়ক ভট্টৰাই ঘৰ নং : 78 বয়স : 78 লিঙ্গ : পুৰুষ	BPJ1275327 ফটো উপলব্ধ	98 নাম : খগেশ্বৰী দেবী স্বামীৰ নাম: পূৰ্ণ ভট্টৰায় ঘৰ নং : 81 বয়স : 69 লিঙ্গ : মহিলা	BPJ1275338 ফটো উপলব্ধ	99 নাম : সুশীল ভট্টৰায় পিতাৰ নাম: পূৰ্ণ ভট্টৰায় ঘৰ নং : 81 বয়স : 46 লিঙ্গ : পুৰুষ	BPJ1275350 ফটো উপলব্ধ
100 নাম : বাধেশ্যাম ভট্টৰায় পিতাৰ নাম: পূৰ্ণ ভট্টৰায় ঘৰ নং : 81 বয়স : 34 লিঙ্গ : পুৰুষ	BPJ1275361 ফটো উপলব্ধ	101 নাম : বিনাদেবী ভট্টৰায় স্বামীৰ নাম: সুশীল ভট্টৰায় ঘৰ নং : 81 বয়স : 34 লিঙ্গ : মহিলা	BPJ1275372 ফটো উপলব্ধ	102 নাম : দুৰ্গা দাহাল পিতাৰ নাম: চন্দ্ৰ লাল দাহাল ঘৰ নং : 82 বয়স : 61 লিঙ্গ : পুৰুষ	BPJ1275407 ফটো উপলব্ধ
103 নাম : মেনকা দেবী স্বামীৰ নাম: দুৰ্গা দাহাল ঘৰ নং : 82 বয়স : 48 লিঙ্গ : মহিলা	BPJ1275418 ফটো উপলব্ধ	104 নাম : কৃষ্ণ মায়ু দেবী পিতাৰ নাম: ৰহিত মুৰুলা ঘৰ নং : 83 বয়স : 44 লিঙ্গ : মহিলা	BPJ1276728 ফটো উপলব্ধ	D 105 নাম : শান্তা দেবী স্বামীৰ নাম: শান্তিৰাম ফয়েল ঘৰ নং : 85 বয়স : 56 লিঙ্গ : মহিলা	BPJ1275474 ফটো উপলব্ধ
D 106 নাম : পাৰ্বতী দেবী স্বামীৰ নাম: বিষ্ণু প্ৰসাদ ফয়েল ঘৰ নং : 85 বয়স : 46 লিঙ্গ : মহিলা	BPJ1275496 ফটো উপলব্ধ	107 নাম : চুফ্ৰ বাচকোটা পিতাৰ নাম: ছিবলাল বাচকোটা ঘৰ নং : 89 বয়স : 67 লিঙ্গ : পুৰুষ	BPJ1275510 ফটো উপলব্ধ	108 নাম : মিন দেবী স্বামীৰ নাম: চুফ্ৰ বাচকোটা ঘৰ নং : 89 বয়স : 62 লিঙ্গ : মহিলা	BPJ1275521 ফটো উপলব্ধ
109 নাম : চান্তা দেবী স্বামীৰ নাম: ৰমেশ বাচকোটা ঘৰ নং : 89 বয়স : 44 লিঙ্গ : মহিলা	BPJ1966752 ফটো উপলব্ধ	110 নাম : ৰমেশ বাচকোটা পিতাৰ নাম: চুফ্ৰ বাচকোটা ঘৰ নং : 89 বয়স : 40 লিঙ্গ : পুৰুষ	BPJ1275543 ফটো উপলব্ধ	111 নাম : বিক্ৰম বাস্কোটা পিতাৰ নাম: শুক্ৰ বাস্কোটা ঘৰ নং : 89 বয়স : 36 লিঙ্গ : পুৰুষ	BPJ1275554 ফটো উপলব্ধ
112 নাম : মোতি বাচকোটা পিতাৰ নাম: ছিবলাল বাচকোটা ঘৰ নং : 89 বয়স : 65 লিঙ্গ : পুৰুষ	BPJ1275576 ফটো উপলব্ধ	113 নাম : কুমাৰী দেবী স্বামীৰ নাম: মোতিলাল বাচকোটা ঘৰ নং : 89 বয়স : 58 লিঙ্গ : মহিলা	BPJ1275587 ফটো উপলব্ধ	114 নাম : বিক্ৰম বাচকোটা পিতাৰ নাম: মাত লাল বাচকোটা ঘৰ নং : 89 বয়স : 33 লিঙ্গ : পুৰুষ	BPJ1275565 ফটো উপলব্ধ
115 নাম : ৰোচন বাছকোটা পিতাৰ নাম: মোতি বাছকোটা ঘৰ নং : 89 বয়স : 23 লিঙ্গ : পুৰুষ	BPJ1301134 ফটো উপলব্ধ	116 নাম : লক্ষী প্ৰসাদ খনাল পিতাৰ নাম: প্ৰেমলাল খনাল ঘৰ নং : 89 বয়স : 52 লিঙ্গ : পুৰুষ	BPJ1275598 ফটো উপলব্ধ	117 নাম : ৰবি থাপা পিতাৰ নাম: মন বাহাদুৰ থাপা ঘৰ নং : 49 বয়স : 31 লিঙ্গ : পুৰুষ	LQZ0533422 ফটো উপলব্ধ
118 নাম : প্ৰিতী থাপা মাতৃৰ নাম: ফুলমায়া থাপা ঘৰ নং : 49 বয়স : 21 লিঙ্গ : মহিলা	BPJ2045193 ফটো উপলব্ধ	119 নাম : ফুলমায়া থাপা স্বামীৰ নাম: মন বাহাদুৰ থাপা ঘৰ নং : 49 ক বয়স : 46 লিঙ্গ : মহিলা	BPJ2005643 ফটো উপলব্ধ	120 নাম : ৰাজ থাপা পিতাৰ নাম: মন বাহাদুৰ থাপা ঘৰ নং : 49(ক) বয়স : 33 লিঙ্গ : পুৰুষ	BPJ2052637 ফটো উপলব্ধ



<p>E 121 BPJ1275623</p> <p>নাম : হেম বগা থাপা পিতাৰ নাম: নৰ বগা থাপা ঘৰ নং : ৫০ বয়স : ৪২ লিঙ্গ : পুৰুষ</p> <p>ফটো উপলব্ধ</p>	<p>122 BPJ1275645</p> <p>নাম : বুপা দেৱী স্বামীৰ নাম: বিৰ বগা থাপা ঘৰ নং : ৫০ বয়স : 51 লিঙ্গ : মহিলা</p> <p>ফটো উপলব্ধ</p>	<p>123 BPJ1275656</p> <p>নাম : লক্ষীমায়া দেৱী পিতাৰ নাম: জিত বাহাদুৰ থাপা ঘৰ নং : ৫০ বয়স : 47 লিঙ্গ : মহিলা</p> <p>ফটো উপলব্ধ</p>
<p>124 BPJ1275678</p> <p>নাম : ৰোশন শৰ্মা পাঠক পিতাৰ নাম: হোম নাথ শৰ্মা পাঠক ঘৰ নং : ৫০ বয়স : 31 লিঙ্গ : পুৰুষ</p> <p>ফটো উপলব্ধ</p>	<p>125 BPJ1275714</p> <p>নাম : পুন্য মায়া দেৱী স্বামীৰ নাম: পশু পাতি চামলাগাই ঘৰ নং : ৫১ বয়স : 77 লিঙ্গ : মহিলা</p> <p>ফটো উপলব্ধ</p>	<p>126 BPJ1275736</p> <p>নাম : এম প্ৰসাদ চামলাগাই পিতাৰ নাম: পশুপাতি চামলাগাই ঘৰ নং : ৫১ বয়স : 58 লিঙ্গ : পুৰুষ</p> <p>ফটো উপলব্ধ</p>
<p>127 BPJ1275690</p> <p>নাম : ভাৰতী দেৱী স্বামীৰ নাম: ধনপতি চামলাগাই ঘৰ নং : ৫১ বয়স : 42 লিঙ্গ : মহিলা</p> <p>ফটো উপলব্ধ</p>	<p>128 BPJ1275769</p> <p>নাম : অম্বিকা দেৱী স্বামীৰ নাম: এম প্ৰচাদ চামলাগাই ঘৰ নং : ৫১ বয়স : 42 লিঙ্গ : মহিলা</p> <p>ফটো উপলব্ধ</p>	<p>129 BPJ1275758</p> <p>নাম : তিলক চামলাগাই পিতাৰ নাম: পশু পাতি চামলাগাই ঘৰ নং : ৫১ বয়স : 42 লিঙ্গ : পুৰুষ</p> <p>ফটো উপলব্ধ</p>
<p>130 BPJ1275689</p> <p>নাম : কবিতা দেৱী স্বামীৰ নাম: কমল চামলাগাই ঘৰ নং : ৫১ বয়স : 38 লিঙ্গ : মহিলা</p> <p>ফটো উপলব্ধ</p>	<p>131 BPJ0383786</p> <p>নাম : টিকা মায়া দেৱী স্বামীৰ নাম: বিমল চামলাগাই ঘৰ নং : ৫১ বয়স : 35 লিঙ্গ : মহিলা</p> <p>ফটো উপলব্ধ</p>	<p>132 BPJ0149377</p> <p>নাম : সুনিতা দেৱী স্বামীৰ নাম: তিলক চামলাগাই ঘৰ নং : ৫১ বয়স : 30 লিঙ্গ : মহিলা</p> <p>ফটো উপলব্ধ</p>
<p>133 VGT0148064</p> <p>নাম : অবিসেক চামলাগাই পিতাৰ নাম: এম প্ৰসাদ চামলাগাই ঘৰ নং : 51 বয়স : 19 লিঙ্গ : পুৰুষ</p> <p>ফটো উপলব্ধ</p>	<p>E 134 BPJ1275770</p> <p>নাম : ছবিলাল চামলাগাই পিতাৰ নাম: ছবিলাল চামলাগাই ঘৰ নং : ৫১ বয়স : 77 লিঙ্গ : পুৰুষ</p> <p>ফটো উপলব্ধ</p>	<p>E 135 BPJ1275781</p> <p>নাম : দময়ন্তী দেৱী স্বামীৰ নাম: ছবিলাল চামলাগাই ঘৰ নং : ৫১ বয়স : 77 লিঙ্গ : মহিলা</p> <p>ফটো উপলব্ধ</p>
<p>136 BPJ1275792</p> <p>নাম : ধনপতি চামলাগাই পিতাৰ নাম: ছবিলাল চামলাগাই ঘৰ নং : ৫১ বয়স : 44 লিঙ্গ : পুৰুষ</p> <p>ফটো উপলব্ধ</p>	<p>137 BPJ1275805</p> <p>নাম : কমল চামলাগাই পিতাৰ নাম: ছবিলাল চামলাগাই ঘৰ নং : ৫১ বয়স : 42 লিঙ্গ : পুৰুষ</p> <p>ফটো উপলব্ধ</p>	<p>138 BPJ1277254</p> <p>নাম : বিমল চামলাগাই পিতাৰ নাম: ছবিলাল চামলাগাই ঘৰ নং : ৫১ বয়স : 35 লিঙ্গ : পুৰুষ</p> <p>ফটো উপলব্ধ</p>
<p>139 BPJ1966763</p> <p>নাম : প্ৰেম চামলাগাই পিতাৰ নাম: ছবিলাল চামলাগাই ঘৰ নং : ৫১ বয়স : 30 লিঙ্গ : পুৰুষ</p> <p>ফটো উপলব্ধ</p>	<p>140 BPJ0560383</p> <p>নাম : মীৰা দাস পিতাৰ নাম: ৰঞ্জিত দাস ঘৰ নং : ৫২ বয়স : 25 লিঙ্গ : মহিলা</p> <p>ফটো উপলব্ধ</p>	<p>D 141 BPJ1275861</p> <p>নাম : দিপা দেৱী স্বামীৰ নাম: টঙ্ক প্ৰসাদ কঢ়েল ঘৰ নং : ৫৩ বয়স : 43 লিঙ্গ : মহিলা</p> <p>ফটো উপলব্ধ</p>
<p>142 BPJ1275883</p> <p>নাম : টেক নাথ কঢ়েল পিতাৰ নাম: দেৱী কঢ়েল ঘৰ নং : ৫৩ বয়স : 42 লিঙ্গ : পুৰুষ</p> <p>ফটো উপলব্ধ</p>	<p>143 BPJ1275894</p> <p>নাম : টঙ্ক ভট্টৰাই পিতাৰ নাম: সিন্ধি কৰ্ণ ভট্টৰাই ঘৰ নং : ৫৪ বয়স : 73 লিঙ্গ : পুৰুষ</p> <p>ফটো উপলব্ধ</p>	<p>144 BPJ1275907</p> <p>নাম : টিকমায়া দেৱী স্বামীৰ নাম: টঙ্ক ভট্টৰাই ঘৰ নং : ৫৪ বয়স : 68 লিঙ্গ : মহিলা</p> <p>ফটো উপলব্ধ</p>
<p>145 BPJ1275918</p> <p>নাম : ৰোহিত ভট্টৰাই পিতাৰ নাম: টঙ্ক ভট্টৰাই ঘৰ নং : ৫৪ বয়স : 45 লিঙ্গ : পুৰুষ</p> <p>ফটো উপলব্ধ</p>	<p>146 BPJ1275929</p> <p>নাম : ৰীঙ্গ দেৱী স্বামীৰ নাম: ৰোহিত ভট্টৰাই ঘৰ নং : ৫৪ বয়স : 44 লিঙ্গ : মহিলা</p> <p>ফটো উপলব্ধ</p>	<p>147 BPJ1275941</p> <p>নাম : চম্পক ভট্টৰাই পিতাৰ নাম: টঙ্ক ভট্টৰাই ঘৰ নং : ৫৪ বয়স : 42 লিঙ্গ : পুৰুষ</p> <p>ফটো উপলব্ধ</p>
<p>148 BPJ1275952</p> <p>নাম : সুৰজ ভট্টৰাই পিতাৰ নাম: টঙ্ক ভট্টৰাই ঘৰ নং : ৫৪ বয়স : 39 লিঙ্গ : পুৰুষ</p> <p>ফটো উপলব্ধ</p>	<p>149 BPJ0152736</p> <p>নাম : কাঞ্চনা দেৱী স্বামীৰ নাম: চম্পক ভট্টৰাই ঘৰ নং : ৫৪ বয়স : 28 লিঙ্গ : মহিলা</p> <p>ফটো উপলব্ধ</p>	<p>150 BPJ0389460</p> <p>নাম : ৰূপালি দেৱী স্বামীৰ নাম: সুৰজ ভট্টৰাই ঘৰ নং : ৫৪ বয়স : 28 লিঙ্গ : মহিলা</p> <p>ফটো উপলব্ধ</p>



151 নাম : কেশব ভট্টৰাই পিতাৰ নাম: চান্দ কৰ্ণ ভট্টৰাই ঘৰ নং : ৫৫ বয়স : 59 লিঙ্গ : পুৰুষ	BPJ1275963 ফটো উপলব্ধ	152 নাম : তেজ মায়া দেবী স্বামীৰ নাম: কেশব ভট্টৰাই ঘৰ নং : ৫৫ বয়স : 54 লিঙ্গ : মহিলা	BPJ1275974 ফটো উপলব্ধ	153 নাম : গংগা দেবী পিতাৰ নাম: কেশব ভট্টৰাই ঘৰ নং : ৫৫ বয়স : 33 লিঙ্গ : মহিলা	BPJ0106021 ফটো উপলব্ধ
154 নাম : যোগ প্ৰসাদ ভট্টৰাই পিতাৰ নাম: কেশব ভট্টৰাই ঘৰ নং : ৫৫ বয়স : 30 লিঙ্গ : পুৰুষ	BPJ1966774 ফটো উপলব্ধ	S 155 নাম : ছুচমা দেবী পিতাৰ নাম: বেৰতী ভট্টৰায় ঘৰ নং : 55 বয়স : 25 লিঙ্গ : মহিলা	BPJ0347344 ফটো উপলব্ধ	156 নাম : বিনা দেবী পিতাৰ নাম: বেৰত ভট্টৰাই ঘৰ নং : 55 ক বয়স : 20 লিঙ্গ : মহিলা	VGTO016006 ফটো উপলব্ধ
157 নাম : অনু দেবী পিতাৰ নাম: বেৰতী ভট্টৰাই ঘৰ নং : ৫৫ বয়স : 24 লিঙ্গ : মহিলা	BPJ0460766 ফটো উপলব্ধ	158 নাম : বেবতী ভট্টৰাই পিতাৰ নাম: সিদ্ধিকৰ্ণ ভট্টৰাই ঘৰ নং : ৫৫ বয়স : 54 লিঙ্গ : পুৰুষ	BPJ1275996 ফটো উপলব্ধ	159 নাম : বেৰকা দেবী স্বামীৰ নাম: বেবতী ভট্টৰাই ঘৰ নং : ৫৫ বয়স : 51 লিঙ্গ : মহিলা	BPJ1276002 ফটো উপলব্ধ
S 160 নাম : ওম বগ দঙাল পিতাৰ নাম: দল বগ দঙাল ঘৰ নং : ৫৫ বয়স : 40 লিঙ্গ : পুৰুষ	BPJ1276035 ফটো উপলব্ধ	S 161 নাম : টংকমায়া দেবী পিতাৰ নাম: দলবাহাদুৰ দঙাল ঘৰ নং : ৫৫ বয়স : 35 লিঙ্গ : মহিলা	BPJ1276057 ফটো উপলব্ধ	162 নাম : ঘনশ্যাম কটোৱাল পিতাৰ নাম: তুলাৰাম কটোৱাল ঘৰ নং : ৬৪ বয়স : 68 লিঙ্গ : পুৰুষ	BPJ1276068 ফটো উপলব্ধ
163 নাম : নিল বগ কটোৱাল পিতাৰ নাম: জিত বগ কটোৱাল ঘৰ নং : ৬৫ বয়স : 58 লিঙ্গ : পুৰুষ	BPJ1276104 ফটো উপলব্ধ	164 নাম : মিনা দেবী স্বামীৰ নাম: নিল বগ কটোৱাল ঘৰ নং : ৬৫ বয়স : 51 লিঙ্গ : মহিলা	BPJ1276115 ফটো উপলব্ধ	165 নাম : বাব ৰাম কটোৱাল পিতাৰ নাম: নিলবাহাদুৰ কটোৱাল ঘৰ নং : ৬৫ বয়স : 34 লিঙ্গ : পুৰুষ	BPJ1276126 ফটো উপলব্ধ
166 নাম : হৰ্ক বাহাদুৰ কটোৱাল পিতাৰ নাম: নিল বাহাদুৰ কটোৱাল ঘৰ নং : ৬৫ বয়স : 29 লিঙ্গ : পুৰুষ	BPJ0165399 ফটো উপলব্ধ	167 নাম : ববিতা দেবী পিতাৰ নাম: নিল বাহাদুৰ কটোৱাল ঘৰ নং : ৬৫ বয়স : 28 লিঙ্গ : মহিলা	BPJ0320317 ফটো উপলব্ধ	168 নাম : পবিত্ৰা দেবী স্বামীৰ নাম: হৰ্ক বাহাদুৰ কটোৱাল ঘৰ নং : 65 বয়স : 28 লিঙ্গ : মহিলা	VGTO011148 ফটো উপলব্ধ
169 নাম : লাল কটোৱাল পিতাৰ নাম: নিল বাহাদুৰ কটোৱাল ঘৰ নং : ৬৫ বয়স : 25 লিঙ্গ : পুৰুষ	BPJ0560359 ফটো উপলব্ধ	170 নাম : কবিতা দেবী পিতাৰ নাম: নিল বাহাদুৰ কটোৱাল ঘৰ নং : ৬৫ বয়স : 25 লিঙ্গ : মহিলা	BPJ0578138 ফটো উপলব্ধ	171 নাম : লীলামায়া দেবী পিতাৰ নাম: নিল বাহাদুৰ কটোৱাল ঘৰ নং : 65 বয়স : 22 লিঙ্গ : মহিলা	VGTO100511 ফটো উপলব্ধ
172 নাম : মনোজ কটোৱাল পিতাৰ নাম: নিল বাহাদুৰ কটোৱাল ঘৰ নং : 65 বয়স : 21 লিঙ্গ : পুৰুষ	BPJ2049542 ফটো উপলব্ধ	S 173 নাম : হৰ্ক বগ থাপা পিতাৰ নাম: লাল বগ থাপা ঘৰ নং : ৬৬ বয়স : 59 লিঙ্গ : পুৰুষ	BPJ1276148 ফটো উপলব্ধ	S 174 নাম : হিমা দেবী স্বামীৰ নাম: হৰ্ক বগ থাপা ঘৰ নং : ৬৬ বয়স : 53 লিঙ্গ : মহিলা	BPJ1276159 ফটো উপলব্ধ
175 নাম : ললিত থাপা পিতাৰ নাম: লাল বগ থাপা ঘৰ নং : ৬৬ বয়স : 52 লিঙ্গ : পুৰুষ	BPJ1276160 ফটো উপলব্ধ	176 নাম : মোতী মায়া দেবী পিতাৰ নাম: লাল বগ থাপা ঘৰ নং : ৬৬ বয়স : 49 লিঙ্গ : মহিলা	BPJ1276182 ফটো উপলব্ধ	177 নাম : দেবী মায়া দেবী স্বামীৰ নাম: ললিত থাপা ঘৰ নং : ৬৬ বয়স : 46 লিঙ্গ : মহিলা	BPJ1276171 ফটো উপলব্ধ
178 নাম : উদয় থাপা পিতাৰ নাম: লাল বগ থাপা ঘৰ নং : ৬৬ বয়স : 41 লিঙ্গ : পুৰুষ	BPJ1276193 ফটো উপলব্ধ	179 নাম : এম বগ থাপা পিতাৰ নাম: তেজ বগ থাপা ঘৰ নং : ৬৭ বয়স : 68 লিঙ্গ : পুৰুষ	BPJ1276228 ফটো উপলব্ধ	180 নাম : দেবী মায়া দেবী স্বামীৰ নাম: এম বগ থাপা ঘৰ নং : ৬৭ বয়স : 63 লিঙ্গ : মহিলা	BPJ1276239 ফটো উপলব্ধ



181 নাম : নবৰাজ থাপা পিতাৰ নাম: এম বগা থাপা ঘৰ নং : ৬৭ বয়স : 40 লিঙ্গ : পুৰুষ	BPJ1276251 ফটো উপলব্ধ	182 নাম : পূৰ্ণিমা দেৱী স্বামীৰ নাম: নবৰাজ থাপা ঘৰ নং : 67 বয়স : 27 লিঙ্গ : মহিলা	VGTO007294 ফটো উপলব্ধ	183 নাম : সাবিত্ৰী দেৱী স্বামীৰ নাম: হৰি বুড়াথোকি ঘৰ নং : ৬৮ বয়স : 78 লিঙ্গ : মহিলা	BPJ1276273 ফটো উপলব্ধ
184 নাম : ধ্ৰুৱ কুমাৰ বুড়াথোকী পিতাৰ নাম: হৰি বুড়াথোকী ঘৰ নং : ৬৮ বয়স : 54 লিঙ্গ : পুৰুষ	BPJ1276284 ফটো উপলব্ধ	185 নাম : পূৰ্ণ ছেত্ৰী পিতাৰ নাম: হৰি বুঃ ছেত্ৰী ঘৰ নং : ৬৮ বয়স : 53 লিঙ্গ : পুৰুষ	BPJ1276308 ফটো উপলব্ধ	186 নাম : হোম বগা বুড়াথোকী পিতাৰ নাম: হৰি বগা বুড়াথোকী ঘৰ নং : ৬৮ বয়স : 48 লিঙ্গ : পুৰুষ	BPJ1276320 ফটো উপলব্ধ
S2 187 নাম : মিলন দেৱী পিতাৰ নাম: হৰি বুড়াথোকী ঘৰ নং : ৬৮ বয়স : 46 লিঙ্গ : মহিলা	BPJ1276331 ফটো উপলব্ধ	188 নাম : লতা দেৱী স্বামীৰ নাম: ধ্ৰুৱ কুমাৰ বুড়াথোকী ঘৰ নং : ৬৮ বয়স : 42 লিঙ্গ : মহিলা	BPJ1276295 ফটো উপলব্ধ	S 189 নাম : বিষ্ণুমায়া দেৱী স্বামীৰ নাম: পূৰ্ণ ছেত্ৰী ঘৰ নং : ৬৮ বয়স : 40 লিঙ্গ : মহিলা	BPJ1276319 ফটো উপলব্ধ
190 নাম : পিংকী দেৱী স্বামীৰ নাম: পূৰ্ণ ছেত্ৰী ঘৰ নং : ৬৮ বয়স : 38 লিঙ্গ : মহিলা	BPJ1389493 ফটো উপলব্ধ	191 নাম : গংগা দেৱী স্বামীৰ নাম: হোম বাহাদুৰ বুড়াথোকী ঘৰ নং : ৬৮ বয়স : 34 লিঙ্গ : মহিলা	BPJ1966785 ফটো উপলব্ধ	192 নাম : দিয়া দেৱী পিতাৰ নাম: পূৰ্ণ ছেত্ৰী ঘৰ নং : 68 বয়স : 19 লিঙ্গ : মহিলা	VGTO097584 ফটো উপলব্ধ
193 নাম : চবিলাল বাচকোটা পিতাৰ নাম: ধনপতি বাচকোটা ঘৰ নং : ৬৯ বয়স : 57 লিঙ্গ : পুৰুষ	BPJ1276342 ফটো উপলব্ধ	194 নাম : পদ্মা দেৱী স্বামীৰ নাম: চবিলাল বাচকোটা ঘৰ নং : ৬৯ বয়স : 49 লিঙ্গ : মহিলা	BPJ1276353 ফটো উপলব্ধ	195 নাম : নবৰাজ বাছকোটা পিতাৰ নাম: চবিলাল বাছকোটা ঘৰ নং : ৬৯ বয়স : 27 লিঙ্গ : পুৰুষ	BPJ0106104 ফটো উপলব্ধ
196 নাম : এজ্ঞ নেউপানে পিতাৰ নাম: মহেশ্বৰ নেউপানে ঘৰ নং : ৭১ বয়স : 68 লিঙ্গ : পুৰুষ	BPJ1276364 ফটো উপলব্ধ	197 নাম : ভূমিকা দেৱী পিতাৰ নাম: মহেশ্বৰ শৰ্মা ঘৰ নং : ৭১ বয়স : 50 লিঙ্গ : পুৰুষ	BPJ1276386 ফটো উপলব্ধ	198 নাম : দেৱী মায়া দেৱী স্বামীৰ নাম: এজ্ঞ নেউপানে ঘৰ নং : ৭১ বয়স : 48 লিঙ্গ : মহিলা	BPJ1276375 ফটো উপলব্ধ
199 নাম : কাঞ্চন শৰ্মা পিতাৰ নাম: অগ্নিদী শৰ্মা ঘৰ নং : ৭১ বয়স : 29 লিঙ্গ : পুৰুষ	BPJ0172478 ফটো উপলব্ধ	200 নাম : কিশোৰ নেউপানে পিতাৰ নাম: যজ্ঞ নিধি নেউপানে ঘৰ নং : ৭১ বয়স : 26 লিঙ্গ : পুৰুষ	BPJ0220020 ফটো উপলব্ধ	201 নাম : বিশাল নেউপাল পিতাৰ নাম: এজ্ঞ নেউপাল ঘৰ নং : ৭১ বয়স : 23 লিঙ্গ : পুৰুষ	BPJ1301647 ফটো উপলব্ধ
E 202 নাম : দাতাৰাম লামিছানে পিতাৰ নাম: দেউ নাৰায়ন লামিছানে ঘৰ নং : ৭৩ বয়স : 84 লিঙ্গ : পুৰুষ	BPJ1276397 ফটো উপলব্ধ	203 নাম : দ্বিবেশ্বৰী দেৱী স্বামীৰ নাম: দাতাৰাম লামিছানে ঘৰ নং : ৭৩ বয়স : 67 লিঙ্গ : মহিলা	BPJ1276400 ফটো উপলব্ধ	204 নাম : দুৰ্লভ লামিছানে পিতাৰ নাম: দাতাৰাম লামিছানে ঘৰ নং : ৭৩ বয়স : 47 লিঙ্গ : পুৰুষ	BPJ1276411 ফটো উপলব্ধ
205 নাম : দৈৱকী দেৱী স্বামীৰ নাম: ঘনশ্যাম লামিছানে ঘৰ নং : 73 বয়স : 46 লিঙ্গ : মহিলা	BPJ0339424 ফটো উপলব্ধ	206 নাম : যশোদা দেৱী স্বামীৰ নাম: দুৰ্লভ লামিছানে ঘৰ নং : ৭৩ বয়স : 42 লিঙ্গ : মহিলা	BPJ1276422 ফটো উপলব্ধ	207 নাম : বাসন্তী দেৱী পিতাৰ নাম: দাতাৰাম লামিছানে ঘৰ নং : ৭৩ বয়স : 37 লিঙ্গ : মহিলা	BPJ1399757 ফটো উপলব্ধ
#2 208 নাম : নিৰ্মল লামিছানে পিতাৰ নাম: দুৰ্লভ লামিছানে ঘৰ নং : 73 বয়স : 21 লিঙ্গ : পুৰুষ	VGTO014977 ফটো উপলব্ধ	209 নাম : ভূৱন লামিছানে পিতাৰ নাম: দুৰ্লভ লামিছানে ঘৰ নং : 73 বয়স : 19 লিঙ্গ : পুৰুষ	VGTO101527 ফটো উপলব্ধ	210 নাম : খিন মায়া দেৱী স্বামীৰ নাম: দাতাৰাম লামিছানে ঘৰ নং : ৭৩ বয়স : 68 লিঙ্গ : মহিলা	BPJ1276444 ফটো উপলব্ধ



<p>E 211 BPJ1276455</p> <p>নাম : ঘনশ্যাম লামিচানে পিতাৰ নাম: দাতাৰাম লামিচানে ঘৰ নং : ৭৩ক বয়স : 42 লিঙ্গ : পুৰুষ</p> <p>ফটো উপলব্ধ</p>	<p>212 BPJ1276466</p> <p>নাম : শ্ৰী প্ৰসাদ আচাৰ্য পিতাৰ নাম: তুলসী ৰাম আচাৰ্য ঘৰ নং : ৭৫ বয়স : 54 লিঙ্গ : পুৰুষ</p> <p>ফটো উপলব্ধ</p>	<p>213 BPJ1276477</p> <p>নাম : বেনকা দেৱী স্বামীৰ নাম: প্ৰচাদ আচাৰ্য ঘৰ নং : ৭৫ বয়স : 48 লিঙ্গ : মহিলা</p> <p>ফটো উপলব্ধ</p>
<p>214 BPJ0106971</p> <p>নাম : সঞ্জয় আচাৰ্য পিতাৰ নাম: প্ৰচাদ আচাৰ্য ঘৰ নং : ৭৫ বয়স : 27 লিঙ্গ : পুৰুষ</p> <p>ফটো উপলব্ধ</p>	<p>215 BPJ1301167</p> <p>নাম : ৰাধিকা দেৱী পিতাৰ নাম: প্ৰচাদ আচাৰ্য ঘৰ নং : ৭৫ বয়স : 22 লিঙ্গ : মহিলা</p> <p>ফটো উপলব্ধ</p>	<p>216 BPJ1277298</p> <p>নাম : ৰূপা দেৱী পিতাৰ নাম: গোপাল কাৰ্কী ঘৰ নং : ৭৭ বয়স : 40 লিঙ্গ : মহিলা</p> <p>ফটো উপলব্ধ</p>
<p>217 BPJ1276488</p> <p>নাম : ৰমেশ কাৰ্কী পিতাৰ নাম: গোপাল কাৰ্কী ঘৰ নং : ৭৭ বয়স : 39 লিঙ্গ : পুৰুষ</p> <p>ফটো উপলব্ধ</p>	<p>218 BPJ0177485</p> <p>নাম : মিনা শৰ্মা স্বামীৰ নাম: ৰমেশ কাৰ্কী ঘৰ নং : ৭৭ বয়স : 32 লিঙ্গ : মহিলা</p> <p>ফটো উপলব্ধ</p>	<p>219 BPJ2044303</p> <p>নাম : বীনা দেৱী স্বামীৰ নাম: অৰুন ছেত্ৰী ঘৰ নং : 77 ক বয়স : 26 লিঙ্গ : মহিলা</p> <p>ফটো উপলব্ধ</p>
<p>220 BPJ0331017</p> <p>নাম : অৰুন ছেত্ৰী পিতাৰ নাম: ফৌদ বাহাদুৰ কাৰ্কী ঘৰ নং : ৭৭ক বয়স : 31 লিঙ্গ : পুৰুষ</p> <p>ফটো উপলব্ধ</p>	<p>221 BPJ0331058</p> <p>নাম : কৰণ কাৰ্কী পিতাৰ নাম: ফৌদ বাহাদুৰ কাৰ্কী ঘৰ নং : ৭৭ক বয়স : 28 লিঙ্গ : পুৰুষ</p> <p>ফটো উপলব্ধ</p>	<p>222 BPJ1276502</p> <p>নাম : ফৌদ বাঃ কাৰ্কী পিতাৰ নাম: ডিল্ল বগা কাৰ্কী ঘৰ নং : ৭৭ক বয়স : 67 লিঙ্গ : পুৰুষ</p> <p>ফটো উপলব্ধ</p>
<p>223 BPJ1276513</p> <p>নাম : লোক মায়া দেৱী স্বামীৰ নাম: ফৌদ বাহাদুৰ কাৰ্কী ঘৰ নং : ৭৭ক বয়স : 56 লিঙ্গ : মহিলা</p> <p>ফটো উপলব্ধ</p>	<p>224 BPJ1277287</p> <p>নাম : নীল বাহাদুৰ কাৰ্কী পিতাৰ নাম: ফৌদ বাহাদুৰ কাৰ্কী ঘৰ নং : ৭৭ক বয়স : 32 লিঙ্গ : পুৰুষ</p> <p>ফটো উপলব্ধ</p>	<p>225 BPJ1276535</p> <p>নাম : বেনকা দেৱী স্বামীৰ নাম: বুদ্ধিমান কাৰ্কী ঘৰ নং : ৭৯ বয়স : 68 লিঙ্গ : মহিলা</p> <p>ফটো উপলব্ধ</p>
<p>226 BPJ1276546</p> <p>নাম : বল বগা কাৰ্কী পিতাৰ নাম: বুদ্ধিমান কাৰ্কী ঘৰ নং : ৭৯ বয়স : 52 লিঙ্গ : পুৰুষ</p> <p>ফটো উপলব্ধ</p>	<p>227 BPJ1276557</p> <p>নাম : জমুনা দেৱী পিতাৰ নাম: বুদ্ধিমান কাৰ্কী ঘৰ নং : ৭৯ বয়স : 50 লিঙ্গ : মহিলা</p> <p>ফটো উপলব্ধ</p>	<p>S 228 BPJ1276579</p> <p>নাম : যশোদা দেৱী পিতাৰ নাম: বুদ্ধিমান কাৰ্কী ঘৰ নং : ৭৯ বয়স : 40 লিঙ্গ : মহিলা</p> <p>ফটো উপলব্ধ</p>
<p>229 BPJ1277323</p> <p>নাম : ঘন কুমাৰী দেৱী স্বামীৰ নাম: বল বাহাদুৰ কাৰ্কী ঘৰ নং : ৭৯ বয়স : 38 লিঙ্গ : মহিলা</p> <p>ফটো উপলব্ধ</p>	<p>230 BPJ1276615</p> <p>নাম : পূৰ্ণ কলা দাস পিতাৰ নাম: কুমাৰ দাস ঘৰ নং : ৮০ বয়স : 54 লিঙ্গ : মহিলা</p> <p>ফটো উপলব্ধ</p>	<p>231 BPJ1276626</p> <p>নাম : ৰঞ্জিত দাস পিতাৰ নাম: বুজমান দাস ঘৰ নং : ৮০ বয়স : 54 লিঙ্গ : পুৰুষ</p> <p>ফটো উপলব্ধ</p>
<p>232 BPJ1276637</p> <p>নাম : চম্পা দাস স্বামীৰ নাম: ৰঞ্জিত দাস ঘৰ নং : ৮০ বয়স : 47 লিঙ্গ : মহিলা</p> <p>ফটো উপলব্ধ</p>	<p>233 BPJ1276648</p> <p>নাম : ভুবন দাস পিতাৰ নাম: কুমাৰ দাস ঘৰ নং : ৮০ বয়স : 40 লিঙ্গ : পুৰুষ</p> <p>ফটো উপলব্ধ</p>	<p>234 BPJ1276604</p> <p>নাম : গোকৰ্ণ দাস মাতৃৰ নাম: পূৰ্ণকলা দাস ঘৰ নং : ৮০ বয়স : 33 লিঙ্গ : পুৰুষ</p> <p>ফটো উপলব্ধ</p>
<p>235 BPJ0461491</p> <p>নাম : দিপা দেৱী স্বামীৰ নাম: গোকৰ্ণ দাস ঘৰ নং : ৮০ বয়স : 33 লিঙ্গ : মহিলা</p> <p>ফটো উপলব্ধ</p>	<p>236 BPJ0333187</p> <p>নাম : দুৰ্গা কুমাৰী দাস স্বামীৰ নাম: ভূৱন দাস ঘৰ নং : ৮০ বয়স : 32 লিঙ্গ : মহিলা</p> <p>ফটো উপলব্ধ</p>	<p>237 BPJ0180539</p> <p>নাম : গঙ্গা দাস পিতাৰ নাম: ৰঞ্জিত দাস ঘৰ নং : ৮০ বয়স : 29 লিঙ্গ : মহিলা</p> <p>ফটো উপলব্ধ</p>
<p>238 BPJ0180646</p> <p>নাম : বাবল দাস পিতাৰ নাম: ৰঞ্জিত দাস ঘৰ নং : ৮০ বয়স : 28 লিঙ্গ : পুৰুষ</p> <p>ফটো উপলব্ধ</p>	<p>S 239 BPJ0241554</p> <p>নাম : সীমা দাস পিতাৰ নাম: কুমাৰ দাস ঘৰ নং : ৮০ বয়স : 25 লিঙ্গ : মহিলা</p> <p>ফটো উপলব্ধ</p>	<p>240 BPJ1294644</p> <p>নাম : বিষ্ণু দাস পিতাৰ নাম: ৰঞ্জিত দাস ঘৰ নং : ৮০ বয়স : 22 লিঙ্গ : পুৰুষ</p> <p>ফটো উপলব্ধ</p>



241 নাম : দিল্লী বগা কাৰ্কী পিতাৰ নাম: হস্ত বগা কাৰ্কী ঘৰ নং : ৮২ বয়স : 58 লিঙ্গ : পুৰুষ	BPJ1276706 ফটো উপলব্ধ	242 নাম : পদ্মা দেবী স্বামীৰ নাম: হস্ত বগা কাৰ্কী ঘৰ নং : ৮২ বয়স : 55 লিঙ্গ : মহিলা	BPJ1276717 ফটো উপলব্ধ	243 নাম : মেনকা দেবী পিতাৰ নাম: হস্ত কাৰ্কী ঘৰ নং : ৮২ বয়স : 28 লিঙ্গ : মহিলা	BPJ0560300 ফটো উপলব্ধ
244 নাম : তুলসী দেবী স্বামীৰ নাম: লোকনাথ নিৰোলা ঘৰ নং : ৮৩ বয়স : 73 লিঙ্গ : মহিলা	BPJ1276795 ফটো উপলব্ধ	245 নাম : ক্ষেমৰাজ নিৰোলা পিতাৰ নাম: লোকনাথ নিৰোলা ঘৰ নং : ৮৩ বয়স : 55 লিঙ্গ : পুৰুষ	BPJ1276808 ফটো উপলব্ধ	246 নাম : হৰি প্ৰসাদ নিৰোলা পিতাৰ নাম: লোকনাথ নিৰোলা ঘৰ নং : ৮৩ বয়স : 52 লিঙ্গ : পুৰুষ	BPJ1276820 ফটো উপলব্ধ
247 নাম : ভিমা দেবী স্বামীৰ নাম: ক্ষেম ৰাজ নিৰোলা ঘৰ নং : ৮৩ বয়স : 50 লিঙ্গ : মহিলা	BPJ1276819 ফটো উপলব্ধ	248 নাম : চন্দ্ৰ নিৰলা পিতাৰ নাম: লোকনাথ নিৰোলা ঘৰ নং : ৮৩ বয়স : 48 লিঙ্গ : পুৰুষ	BPJ1276831 ফটো উপলব্ধ	249 নাম : মানধজ থাপা পিতাৰ নাম: লচুমন থাপা ঘৰ নং : ৮৩ বয়স : 47 লিঙ্গ : পুৰুষ	BPJ1276762 ফটো উপলব্ধ
250 নাম : শভা দেবী স্বামীৰ নাম: চন্দ্ৰ প্ৰসাদ নিৰোলা ঘৰ নং : ৮৩ বয়স : 41 লিঙ্গ : মহিলা	BPJ1277334 ফটো উপলব্ধ	251 নাম : মঞ্জু দেবী স্বামীৰ নাম: হৰি প্ৰসাদ নিৰোলা ঘৰ নং : ৮৩ বয়স : 39 লিঙ্গ : মহিলা	BPJ1276751 ফটো উপলব্ধ	252 নাম : নিৰুপা দেবী স্বামীৰ নাম: মানধজ থাপা ঘৰ নং : ৮৩ বয়স : 30 লিঙ্গ : মহিলা	BPJ0372938 ফটো উপলব্ধ
253 নাম : চঞ্জয় থাপা পিতাৰ নাম: লোক বাহাদুৰ থাপা ঘৰ নং : ৮৩ বয়স : 27 লিঙ্গ : পুৰুষ	BPJ0109454 ফটো উপলব্ধ	S 254 নাম : চপ্পা দেবী পিতাৰ নাম: খেমৰাজ নিৰোলা ঘৰ নং : ৮৩ বয়স : 27 লিঙ্গ : মহিলা	BPJ0560425 ফটো উপলব্ধ	255 নাম : সুৰজ নিৰোলা পিতাৰ নাম: খেমৰাজ নিৰোলা ঘৰ নং : ৮৩ বয়স : 26 লিঙ্গ : পুৰুষ	BPJ0560334 ফটো উপলব্ধ
256 নাম : পাৰ্বতী দেবী স্বামীৰ নাম: ৰাজেন থাপা ঘৰ নং : 83 বয়স : 26 লিঙ্গ : মহিলা	BPJ2047033 ফটো উপলব্ধ	257 নাম : বিজয় থাপা পিতাৰ নাম: লোক বাহাদুৰ থাপা ঘৰ নং : 83 ক বয়স : 20 লিঙ্গ : পুৰুষ	VGTO015024 ফটো উপলব্ধ	258 নাম : দৰ্পন নিৰোলা পিতাৰ নাম: হৰি নিৰোলা ঘৰ নং : ৮৩ বয়স : 19 লিঙ্গ : পুৰুষ	VGTO100743 ফটো উপলব্ধ
259 নাম : লোক বাহাদুৰ থাপা পিতাৰ নাম: লচুমন থাপা ঘৰ নং : ৮৩ক বয়স : 74 লিঙ্গ : পুৰুষ	BPJ1276886 ফটো উপলব্ধ	260 নাম : বুক বাহাদুৰ থাপা পিতাৰ নাম: লচুমন থাপা ঘৰ নং : ৮৩ক বয়স : 64 লিঙ্গ : পুৰুষ	BPJ1276897 ফটো উপলব্ধ	261 নাম : ৰাজেন থাপা পিতাৰ নাম: লোক বাহাদুৰ থাপা ঘৰ নং : ৮৩ক বয়স : 30 লিঙ্গ : পুৰুষ	BPJ1966796 ফটো উপলব্ধ
E 262 নাম : ছত্ৰ বাহাদুৰ পৌড়েল পিতাৰ নাম: মনু বাহাদুৰ পৌড়েল ঘৰ নং : ৮৪ বয়স : 64 লিঙ্গ : পুৰুষ	BPJ1276842 ফটো উপলব্ধ	263 নাম : দ্ৰৌপদী দেবী স্বামীৰ নাম: ছত্ৰ বাহাদুৰ পৌড়েল ঘৰ নং : ৮৪ বয়স : 54 লিঙ্গ : মহিলা	BPJ1276853 ফটো উপলব্ধ	264 নাম : চন্দ্ৰ বাহাদুৰ পৌড়েল পিতাৰ নাম: ছত্ৰ বাহাদুৰ পৌড়েল ঘৰ নং : ৮৪ বয়স : 34 লিঙ্গ : পুৰুষ	BPJ1277312 ফটো উপলব্ধ
S 265 নাম : শান্তি দেবী স্বামীৰ নাম: চন্দ্ৰ বাহাদুৰ পৌড়েল ঘৰ নং : ৮৪ বয়স : 29 লিঙ্গ : মহিলা	BPJ0220053 ফটো উপলব্ধ	266 নাম : ৰাজু শৰ্মা পিতাৰ নাম: গোবিন্দ শৰ্মা ঘৰ নং : ১০১ বয়স : 45 লিঙ্গ : পুৰুষ	BPJ1966810 ফটো উপলব্ধ	267 নাম : শেখৰ উপাধ্যায় পিতাৰ নাম: বেনু উপাধ্যায় ঘৰ নং : ১০২ বয়স : 52 লিঙ্গ : পুৰুষ	BPJ1966832 ফটো উপলব্ধ
268 নাম : বুপা দেবী স্বামীৰ নাম: শেখৰ উপাধ্যায় ঘৰ নং : ১০২ বয়স : 34 লিঙ্গ : মহিলা	BPJ0004937 ফটো উপলব্ধ	269 নাম : ৰঞ্জন নেপাল পিতাৰ নাম: শেখৰ নেপাল ঘৰ নং : 102 বয়স : 21 লিঙ্গ : পুৰুষ	BPJ2005650 ফটো উপলব্ধ	270 নাম : দীপা দেবী স্বামীৰ নাম: ৰমাকান্ত ভট্টৰাই ঘৰ নং : 102 ক বয়স : 26 লিঙ্গ : মহিলা	BPJ2011237 ফটো উপলব্ধ



# 271 নাম : ৰোমাকান্ত ভট্টৰাই পিতাৰ নাম: চিন্তামনি ভট্টৰাই ঘৰ নং : ১০২ ক বয়স : 36 লিঙ্গ : পুৰুষ	BPJ1257381 ফটো উপলব্ধ	272 নাম : শান্তী দেৱী স্বামীৰ নাম: কমল বাহাদুৰ থাপা ঘৰ নং : ১০৭ বয়স : 56 লিঙ্গ : মহিলা	BPJ1276864 ফটো উপলব্ধ	273 নাম : সুস্মিতা ৰাভা স্বামীৰ নাম: ভক্ত বাহাদুৰ থাপা ঘৰ নং : 107 ক বয়স : 39 লিঙ্গ : মহিলা	VGTO014027 ফটো উপলব্ধ
274 নাম : কৌশিলা দেৱী স্বামীৰ নাম: ৰোশন শৰ্মা পাঠক ঘৰ নং : 107 বয়স : 30 লিঙ্গ : মহিলা	BPJ1409085 ফটো উপলব্ধ	275 নাম : ভক্ত বাহাদুৰ থাপা পিতাৰ নাম: গনেশ থাপা ঘৰ নং : 107 ক বয়স : 41 লিঙ্গ : পুৰুষ	BPJ2005627 ফটো উপলব্ধ	S 276 নাম : বৰ্ণা দেৱী পিতাৰ নাম: জৱন শৰ্মা ঘৰ নং : 153 বয়স : 23 লিঙ্গ : মহিলা	BPJ1282045 ফটো উপলব্ধ
277 নাম : চন্দ্ৰমায়া দেৱী স্বামীৰ নাম: লোক বাহাদুৰ থাপা ঘৰ নং : ৮৩১ক বয়স : 61 লিঙ্গ : মহিলা	BPJ1276875 ফটো উপলব্ধ	278 নাম : পৰন ঢকাল পিতাৰ নাম: ডিল্লীৰাম ঢকাল ঘৰ নং : ১০০১ বয়স : 33 লিঙ্গ : পুৰুষ	BPJ1276900 ফটো উপলব্ধ	279 নাম : খুমা মায়ী জইশি স্বামীৰ নাম: বিষ্ণু প্ৰচাদ শৰ্মা ঘৰ নং : 1002 বয়স : 73 লিঙ্গ : মহিলা	BPJ0347203 ফটো উপলব্ধ
280 নাম : দুৰ্গা শৰ্মা পিতাৰ নাম: বিষ্ণু প্ৰচাদ শৰ্মা ঘৰ নং : 1002 বয়স : 65 লিঙ্গ : মহিলা	BPJ0347161 ফটো উপলব্ধ	281 নাম : মনা জইশী পিতাৰ নাম: বিষ্ণু প্ৰচাদ জইশী ঘৰ নং : 1002 বয়স : 42 লিঙ্গ : পুৰুষ	BPJ0353433 ফটো উপলব্ধ	282 নাম : কেশব জইশি অন্যান্য: দেবৰাজ জইশি ঘৰ নং : 1002 বয়স : 21 লিঙ্গ : পুৰুষ	BPJ2015063 ফটো উপলব্ধ
283 নাম : লাল গোৱালা পিতাৰ নাম: গংগা প্ৰসাদ গোৱালা ঘৰ নং : ১০০২ ক বয়স : 36 লিঙ্গ : পুৰুষ	BPJ1359389 ফটো উপলব্ধ	284 নাম : লীলা গোৱালা স্বামীৰ নাম: গংগা গোৱালা ঘৰ নং : ১০০২ ক বয়স : 60 লিঙ্গ : মহিলা	BPJ0461640 ফটো উপলব্ধ	285 নাম : ৰুমী কোলে স্বামীৰ নাম: লাল গোৱালা ঘৰ নং : 1002 ক বয়স : 25 লিঙ্গ : মহিলা	VGTO100032 ফটো উপলব্ধ
S 286 নাম : ভবানী কাফলে পিতাৰ নাম: গনেশ কাফলে ঘৰ নং : 1003 বয়স : 45 লিঙ্গ : পুৰুষ	BPJ2005577 ফটো উপলব্ধ	S 287 নাম : গীতা কাফলে স্বামীৰ নাম: ভবানী কাফলে ঘৰ নং : 1003 বয়স : 33 লিঙ্গ : মহিলা	BPJ2023018 ফটো উপলব্ধ		



288 নাম : ভীম কুমাৰী দেৱী স্বামীৰ নাম: বল বাহাদুৰ কাৰ্কী ঘৰ নং : ১ বয়স : 40 লিঙ্গ : মহিলা	BPJ0105353 ফটো উপলব্ধ	289 নাম : ঘন মায়া দেৱী স্বামীৰ নাম: ভিম প্ৰসাদ দাহাল ঘৰ নং : ২ বয়স : 58 লিঙ্গ : মহিলা	BPJ1276944 ফটো উপলব্ধ	290 নাম : চিত্ৰ বালা দহল পিতাৰ নাম: ভিম প্ৰসাদ দাহাল ঘৰ নং : ২ বয়স : 46 লিঙ্গ : পুৰুষ	BPJ1276955 ফটো উপলব্ধ
291 নাম : চিবলালু দাহাল পিতাৰ নাম: ভিম প্ৰসাদ দাহাল ঘৰ নং : ২ বয়স : 43 লিঙ্গ : পুৰুষ	BPJ1276966 ফটো উপলব্ধ	292 নাম : বিকাশ দাহাল পিতাৰ নাম: ভিমপ্ৰসাদ দাহাল ঘৰ নং : ২ বয়স : 30 লিঙ্গ : পুৰুষ	BPJ1966843 ফটো উপলব্ধ	293 নাম : পংকু ভূজেল পিতাৰ নাম: প্ৰকাশ ভূজেল ঘৰ নং : ৫ বয়স : 26 লিঙ্গ : পুৰুষ	BPJ0560250 ফটো উপলব্ধ
294 নাম : বিষ্ণু মাই ভূজেল স্বামীৰ নাম: দিলীপ ভূজেল ঘৰ নং : ৬ বয়স : 55 লিঙ্গ : মহিলা	BPJ0560276 ফটো উপলব্ধ	E 295 নাম : দিলিপ ভূজেল পিতাৰ নাম: ৰাম প্ৰসাদ ভূজেল ঘৰ নং : ৬ বয়স : 46 লিঙ্গ : পুৰুষ	BPJ1277027 ফটো উপলব্ধ	296 নাম : গঙ্গা দেৱী স্বামীৰ নাম: কেশৱ ভূজেল ঘৰ নং : ৬ বয়স : 46 লিঙ্গ : মহিলা	BPJ1277005 ফটো উপলব্ধ
297 নাম : দিপক ভূজেল পিতাৰ নাম: ৰাম প্ৰসাদ ভূজেল ঘৰ নং : ৬ বয়স : 45 লিঙ্গ : পুৰুষ	BPJ1277016 ফটো উপলব্ধ	298 নাম : দল বাহাদুৰ ভূজেল পিতাৰ নাম: ৰাম প্ৰসাদ ভূজেল ঘৰ নং : ৬ বয়স : 40 লিঙ্গ : পুৰুষ	BPJ1282037 ফটো উপলব্ধ	299 নাম : নমিতা দেৱী স্বামীৰ নাম: দল বাহাদুৰ ভূজেল ঘৰ নং : 6 বয়স : 35 লিঙ্গ : মহিলা	BPJ1414267 ফটো উপলব্ধ
300 নাম : বনিতা দেৱী পিতাৰ নাম: কেশৱ ভূজেল ঘৰ নং : ৬ বয়স : 23 লিঙ্গ : মহিলা	BPJ0462861 ফটো উপলব্ধ	301 নাম : বিজয় ভূজেল পিতাৰ নাম: কেশৱ ভূজেল ঘৰ নং : 6 বয়স : 19 লিঙ্গ : পুৰুষ	VGTO101477 ফটো উপলব্ধ	302 নাম : ওমা দেৱী স্বামীৰ নাম: কুল বগা মুডুলা ঘৰ নং : ৭ বয়স : 63 লিঙ্গ : মহিলা	BPJ1277050 ফটো উপলব্ধ
303 নাম : চন্দ্ৰ বাহাদুৰ কাৰ্কী পিতাৰ নাম: হৰু বাহাদুৰ কাৰ্কী ঘৰ নং : ৭ বয়স : 47 লিঙ্গ : পুৰুষ	BPJ1277061 ফটো উপলব্ধ	304 নাম : দিপেন মুৰলা পিতাৰ নাম: কুল বাহাদুৰ মুৰলা ঘৰ নং : ৭ বয়স : 29 লিঙ্গ : পুৰুষ	BPJ0325787 ফটো উপলব্ধ	305 নাম : অমিত বিশ্বকৰ্মা পিতাৰ নাম: কৃষ্ণ বিশ্বকৰ্মা ঘৰ নং : ৭ বয়স : 27 লিঙ্গ : পুৰুষ	BPJ0560292 ফটো উপলব্ধ
306 নাম : মণিকা দেৱী পিতাৰ নাম: এৱজ কাৰ্কী ঘৰ নং : 7ক বয়স : 22 লিঙ্গ : মহিলা	BPJ2014991 ফটো উপলব্ধ	307 নাম : লেখৰাজ কাৰ্কী পিতাৰ নাম: যুৱৰাজ কাৰ্কী ঘৰ নং : ৭ক বয়স : 25 লিঙ্গ : পুৰুষ	BPJ0560326 ফটো উপলব্ধ	308 নাম : ইবৰাজ কাৰ্কী পিতাৰ নাম: হৰু বাহাদুৰ কাৰ্কী ঘৰ নং : ৭ক বয়স : 53 লিঙ্গ : পুৰুষ	BPJ1277072 ফটো উপলব্ধ
309 নাম : ৰেখা দেৱী স্বামীৰ নাম: ইবৰাজ কাৰ্কী ঘৰ নং : ৭ক বয়স : 46 লিঙ্গ : মহিলা	BPJ1277083 ফটো উপলব্ধ	310 নাম : চুভা দেৱী স্বামীৰ নাম: যুদ্ধ বাহাদুৰ ভট্টৰাই ঘৰ নং : ৮ বয়স : 30 লিঙ্গ : মহিলা	BPJ1277345 ফটো উপলব্ধ	311 নাম : বাহাদুৰ বনিয়া পিতাৰ নাম: ধন বগা বনিয়া ঘৰ নং : ৯ বয়স : 51 লিঙ্গ : পুৰুষ	BPJ1277130 ফটো উপলব্ধ
312 নাম : ধুম্মা দেৱী স্বামীৰ নাম: বাহাদুৰ বনিয়া ঘৰ নং : ৯ বয়স : 46 লিঙ্গ : মহিলা	BPJ1277141 ফটো উপলব্ধ	313 নাম : শ্ৰদ্ধা দেৱী পিতাৰ নাম: কুল বাহাদুৰ মুৰলা ঘৰ নং : 9 বয়স : 26 লিঙ্গ : মহিলা	BPJ0241505 ফটো উপলব্ধ	314 নাম : গকুল ছেত্ৰী পিতাৰ নাম: বাহাদুৰ বনিয়া ঘৰ নং : ৯ বয়স : 23 লিঙ্গ : পুৰুষ	BPJ0461798 ফটো উপলব্ধ
315 নাম : দেৱৰাজ ছেত্ৰী পিতাৰ নাম: বাহাদুৰ বনিয়া ঘৰ নং : 9 বয়স : 20 লিঙ্গ : পুৰুষ	VGTO013938 ফটো উপলব্ধ	316 নাম : টিকা মায়া দেৱী স্বামীৰ নাম: ভক্ত বগা কটোৱাল ঘৰ নং : ১০ বয়স : 58 লিঙ্গ : মহিলা	BPJ1277185 ফটো উপলব্ধ	317 নাম : গোপাল কাটুৱাল পিতাৰ নাম: ভক্ত বাহাদুৰ কাটুৱাল ঘৰ নং : ১০ বয়স : 23 লিঙ্গ : পুৰুষ	BPJ0462713 ফটো উপলব্ধ



318	BPJ1999101
নাম : বেদ বাহাদুৰ কটোৱাল পিতাৰ নাম: ভক্ত বাহাদুৰ কটোৱাল ঘৰ নং : 10 বয়স : 22 লিঙ্গ : পুৰুষ	ফটো উপলব্ধ

319	BPJ1277210
নাম : হৰি খড়কা পিতাৰ নাম: বল বগা খড়কা ঘৰ নং : 11 বয়স : 75 লিঙ্গ : পুৰুষ	ফটো উপলব্ধ

320	BPJ1277221
নাম : মন মায়া দেবী স্বামীৰ নাম: হৰি খড়কা ঘৰ নং : 11 বয়স : 58 লিঙ্গ : মহিলা	ফটো উপলব্ধ

S 321	BPJ1277232
নাম : তুলসী দেবী পিতাৰ নাম: হৰি খড়কা ঘৰ নং : 11 বয়স : 89 লিঙ্গ : মহিলা	ফটো উপলব্ধ

322	BPJ0578112
নাম : গণেশ খৰ্কা পিতাৰ নাম: হৰি বাহাদুৰ খৰ্কা ঘৰ নং : 11 বয়স : 27 লিঙ্গ : পুৰুষ	ফটো উপলব্ধ

323	BPJ0560342
নাম : ঠগী অধিকাৰী পিতাৰ নাম: ভবানী অধিকাৰী ঘৰ নং : 39 বয়স : 59 লিঙ্গ : পুৰুষ	ফটো উপলব্ধ

324	BPJ0241604
নাম : সাগৰ দাহাল পিতাৰ নাম: দুৰ্গা দাহাল ঘৰ নং : 42 বয়স : 27 লিঙ্গ : পুৰুষ	ফটো উপলব্ধ

325	BPJ0241521
নাম : অনজান বাছকোটা পিতাৰ নাম: মোতি বাছকোটা ঘৰ নং : 48 বয়স : 25 লিঙ্গ : পুৰুষ	ফটো উপলব্ধ

326	BPJ1383959
নাম : বীৰেশ ভূজেল মাতৃৰ নাম: গংগা দেৱী ঘৰ নং : 92 বয়স : 22 লিঙ্গ : পুৰুষ	ফটো উপলব্ধ

327	BPJ1359496
নাম : দল বাহাদুৰ কাৰ্কী পিতাৰ নাম: ভক্ত বাহাদুৰ কাৰ্কী ঘৰ নং : 231 বয়স : 46 লিঙ্গ : পুৰুষ	ফটো উপলব্ধ

328	1	VGT0156851
নাম : ইন্দ দেৱী পিতাৰ নাম : সুশীল ভট্টৰাই ঘৰ নং : 41 বয়স : 18 লিঙ্গ : মহিলা		ফটো উপলব্ধ

329	1	DNB0697748
নাম : পাৰ্বতী ঋষি দাস স্বামীৰ নাম : অনিৰাম দাস ঘৰ নং : 29 বয়স : 48 লিঙ্গ : মহিলা		ফটো উপলব্ধ



330	1	VGT0206318
নাম : সুসমা দেবী পিতাৰ নাম: বেবতী ভট্টৰাই ঘৰ নং : 55 বয়স : 26 লিঙ্গ : মহিলা		ফটো উপলব্ধ

## ভোটাৰৰ সাৰাংশ

## A) ভোটাৰৰ সংখ্যা

	তালিকাৰ প্ৰকাৰ	তালিকাৰ চিনাক্তকৰণ	ভোটাৰৰ সংখ্যা							
			পুৰুষ	মহিলা	ওয় লিঙ্গ	মুঠ				
I	মূল তালিকা	মূল তালিকা	বিশেষ সংশোধন, 2026 চনৰ পূৰ্বৰ 2025 চনৰ মূল তালিকাৰ লগত থকা সংযোজন সমূহ একত্ৰিতকৰন কৰা তালিকা।				166	161	0	327
II	যোগ তালিকা	পৰিপূৰক 1	বিশেষ সংক্ষিপ্ত সংশোধন, 2026				0	2	0	2
		পৰিপূৰক 2	অনবিচ্ছিন্ন সংশোধন 2026				0	1	0	1
			মুঠ				0	3	0	3
III	বিয়োজন তালিকা	পৰিপূৰক 1	বিশেষ সংক্ষিপ্ত সংশোধন, 2026				15	16	0	31
		পৰিপূৰক 2	অনবিচ্ছিন্ন সংশোধন 2026				0	1	0	1
			মুঠ				15	17	0	32
IV	লিংগ ক্ষেত্ৰত পৰিবৰ্তনৰ বাবে পাৰ্থক্য						0	0	0	0
এই সংশোধনৰ পিছত ভোটাৰ তালিকাত ভোটাৰৰ মুঠ সংখ্যা (I+II-III+IV)						151	147	0	298	

## B) শুধৰনীৰ সংখ্যা

তালিকাৰ প্ৰকাৰ	তালিকাৰ চিনাক্তকৰণ	শুধৰনীৰ সংখ্যা
পৰিপূৰক 1	বিশেষ সংক্ষিপ্ত সংশোধন, 2026	2
পৰিপূৰক 2	অনবিচ্ছিন্ন সংশোধন 2026	1
	মুঠ	3

নিৰ্বাচক পঞ্জীয়ন বিষয়াৰ স্বাক্ষৰ

E-মত, S-স্থানান্তৰিত/ বাসস্থান পৰিবৰ্তন, R-প্ৰতিলিপি, M-নিখোজ, Q-অযোগ্য