



ভোটাৰ তালিকা 2026 S03 অসম

বিধানসভা সমষ্টিৰ নম্বৰ, নাম আৰু সংৰক্ষণৰ স্থিতি : 66 - বৰহুলা (সাধাৰণ)		খণ্ড নং : 231																			
এই বিধানসভা সমষ্টিত কোন সংসদীয় সমষ্টিৰ অন্তৰ্গত তাৰ নম্বৰ, নাম আৰু সংৰক্ষণ স্থিতি : 11 - শোণিতপুৰ (সাধাৰণ)																					
1. সংশোধনৰ বিৱৰণ																					
সংশোধনৰ বছৰ	2026	তালিকাৰ চিনাক্তকৰণ																			
ভিত্তি তাৰিখ	01-04-2026	বিশেষ সংশোধন, 2026 চনৰ পূৰ্বৰ 2025 চনৰ মূল তালিকাৰ লগত থকা সংযোজন সমূহ একত্ৰিতকৰণ কৰা তালিকা।																			
সংশোধনৰ প্ৰকাৰ	বিশেষ সংশোধন 2026																				
প্ৰকাশনৰ তাৰিখ	23-03-2026																				
2. খণ্ড আৰু ভোটগ্ৰহন কেন্দ্ৰৰ বিৱৰণ																					
খণ্ডৰ অন্তৰ্গত এলেকা সমূহৰ নম্বৰ আৰু নাম																					
1-বাপুভেটি (অংশ ২)		<table border="1" style="width: 100%; border-collapse: collapse;"> <tr> <td>মূল চহৰ/গাওঁ</td> <td>: বাপুভেটি</td> </tr> <tr> <td>ৱাৰ্ড নং</td> <td>:</td> </tr> <tr> <td>ডাকঘৰ</td> <td>: বিহুগুৰী</td> </tr> <tr> <td>পুলিচ থানা</td> <td>: তেজপুৰ থানা</td> </tr> <tr> <td>ব্লক</td> <td>: বিহুগুৰী পি-1</td> </tr> <tr> <td>ৰাজহ চক্ৰ</td> <td>: ঠেলামৰা</td> </tr> <tr> <td>জিলা</td> <td>: শোণিতপুৰ</td> </tr> <tr> <td>পিনকোড</td> <td>: 784153</td> </tr> </table>				মূল চহৰ/গাওঁ	: বাপুভেটি	ৱাৰ্ড নং	:	ডাকঘৰ	: বিহুগুৰী	পুলিচ থানা	: তেজপুৰ থানা	ব্লক	: বিহুগুৰী পি-1	ৰাজহ চক্ৰ	: ঠেলামৰা	জিলা	: শোণিতপুৰ	পিনকোড	: 784153
মূল চহৰ/গাওঁ	: বাপুভেটি																				
ৱাৰ্ড নং	:																				
ডাকঘৰ	: বিহুগুৰী																				
পুলিচ থানা	: তেজপুৰ থানা																				
ব্লক	: বিহুগুৰী পি-1																				
ৰাজহ চক্ৰ	: ঠেলামৰা																				
জিলা	: শোণিতপুৰ																				
পিনকোড	: 784153																				
3. ভোটগ্ৰহন কেন্দ্ৰৰ বিৱৰণ																					
ভোটগ্ৰহন কেন্দ্ৰৰ নম্বৰ আৰু নাম :		ভোটগ্ৰহন কেন্দ্ৰৰ প্ৰকাৰ (পুৰুষ/মহিলা/সাধাৰণ)		সাধাৰন																	
231 - বাপুভেটি এল.পি. স্কুল (পশ্চিম)		খণ্ডৰ অন্তৰ্গত সহায়ক ভোটগ্ৰহন কেন্দ্ৰৰ সংখ্যা :		0																	
ভোটগ্ৰহন কেন্দ্ৰৰ ঠিকনা :																					
বাপুভেটি এল.পি.স্কুল, কোঠা নং ২, বাপুভেটি																					
4. ভোটাৰৰ সংখ্যা																					
আৰম্ভনি ক্ৰমিক নং	শেষ ক্ৰমিক নং	মুঠ ভোটাৰ																			
		পুৰুষ	মহিলা	৩য় লিঙ্গ	মুঠ																
1	767	342	379	0	721																

নিৰ্বাচক পঞ্জীয়ন বিষয়াৰ স্বাক্ষৰ

Nazri Naksha

Google Map View

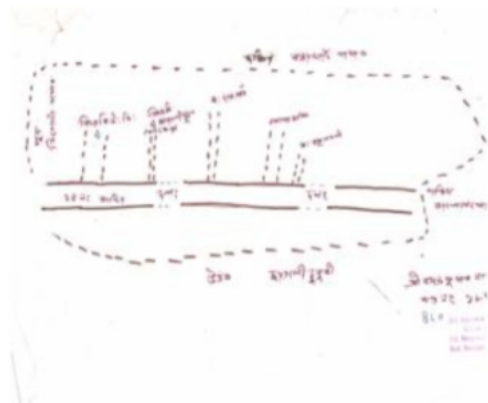

Polling Station Building Front View

ভোটগ্ৰহন কেন্দ্ৰৰ সন্মুখৰ দৃশ্য



Cad View

Key MAP View

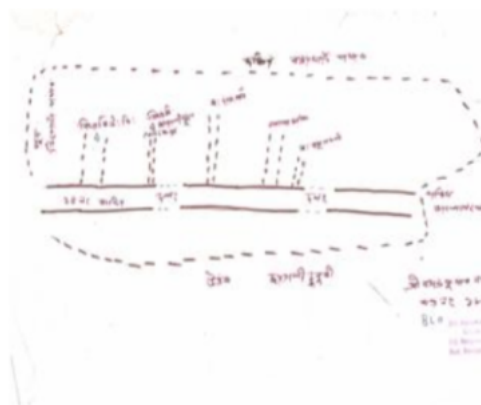
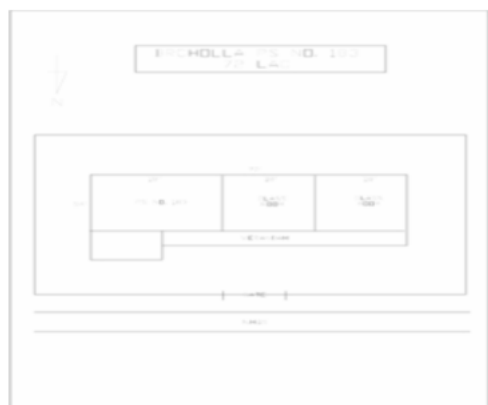



1 নাম : প্ৰিচলিনা শৰ্মা পিতাৰ নাম: দেবী ভক্ত চকাল ঘৰ নং : 1 বয়স : 27 লিঙ্গ : মহিলা	BPJ0205567 ফটো উপলব্ধ	2 নাম : ৰিতা দাস স্বামীৰ নাম: ঘনকান্ত দাস ঘৰ নং : 2 বয়স : 35 লিঙ্গ : মহিলা	BPJ0238444 ফটো উপলব্ধ	3 নাম : সৰুমাঈ দাস স্বামীৰ নাম: হৰেশ দাস ঘৰ নং : 3 বয়স : 49 লিঙ্গ : মহিলা	BPJ1663145 ফটো উপলব্ধ
4 নাম : ভদ্ৰেশ্বৰ বৰা পিতাৰ নাম: লীলাধ বৰা ঘৰ নং : 5 বয়স : 60 লিঙ্গ : পুৰুষ	BPJ1663101 ফটো উপলব্ধ	5 নাম : সংগীতা বড়ো বৰা স্বামীৰ নাম: বিদ্বান বৰা ঘৰ নং : 5 বয়স : 25 লিঙ্গ : মহিলা	BPJ0238063 ফটো উপলব্ধ	6 নাম : কৃষ্ণা মায়া দেবী স্বামীৰ নাম: বিষ্ণু কুমাৰ ছেত্ৰী ঘৰ নং : 6 বয়স : 65 লিঙ্গ : মহিলা	BPJ1648040 ফটো উপলব্ধ
7 নাম : বকুল দাস পিতাৰ নাম: লোকনাথ দাস ঘৰ নং : 7 বয়স : 53 লিঙ্গ : পুৰুষ	BPJ1649612 ফটো উপলব্ধ	8 নাম : জানমনি দাস স্বামীৰ নাম: বকুল দাস ঘৰ নং : 7 বয়স : 47 লিঙ্গ : মহিলা	BPJ1649623 ফটো উপলব্ধ	9 নাম : উৎপল দাস পিতাৰ নাম: বকুল দাস ঘৰ নং : 7 বয়স : 25 লিঙ্গ : পুৰুষ	BPJ0264861 ফটো উপলব্ধ
10 নাম : সৌৰভ দাস পিতাৰ নাম: বকুল দাস ঘৰ নং : 7 বয়স : 21 লিঙ্গ : পুৰুষ	BPJ2002574 ফটো উপলব্ধ	11 নাম : চেনীৰাম দাস পিতাৰ নাম: গোলোক দাস ঘৰ নং : 8 বয়স : 43 লিঙ্গ : পুৰুষ	BPJ1628235 ফটো উপলব্ধ	12 নাম : জোন মনী দাস স্বামীৰ নাম: চেনীৰাম দাস ঘৰ নং : 8 বয়স : 33 লিঙ্গ : মহিলা	BPJ0091827 ফটো উপলব্ধ
13 নাম : ভূপেন দাস পিতাৰ নাম: গোলোক দাস ঘৰ নং : 9 বয়স : 40 লিঙ্গ : পুৰুষ	BPJ1628246 ফটো উপলব্ধ	14 নাম : বন্দনা চৰকাৰ স্বামীৰ নাম: ভূপেন দাস ঘৰ নং : 9 বয়স : 39 লিঙ্গ : মহিলা	BPJ1628257 ফটো উপলব্ধ	15 নাম : টংকেশ্বৰ দাস পিতাৰ নাম: কনলৰা দাস ঘৰ নং : 15 বয়স : 35 লিঙ্গ : পুৰুষ	BPJ1649872 ফটো উপলব্ধ
16 নাম : জোন দাস স্বামীৰ নাম: টংকেশ্বৰ দাস ঘৰ নং : 15 বয়স : 29 লিঙ্গ : মহিলা	BPJ0264960 ফটো উপলব্ধ	17 নাম : ছায়া ছেত্ৰী স্বামীৰ নাম: এম বাহাদুৰ বানিয়া ঘৰ নং : 16 বয়স : 39 লিঙ্গ : মহিলা	DDB0007719 ফটো উপলব্ধ	18 নাম : সন্ধ্যা ৰানি বৰা স্বামীৰ নাম: প্ৰসন্ন বৰা ঘৰ নং : 24 বয়স : 27 লিঙ্গ : মহিলা	BPJ2003358 ফটো উপলব্ধ
19 নাম : ৰাজমণি বৰা পিতাৰ নাম: পবন বৰা ঘৰ নং : 28 বয়স : 23 লিঙ্গ : পুৰুষ	BPJ1364264 ফটো উপলব্ধ	20 নাম : বিচিত্ৰা বৰা পিতাৰ নাম: পবন বৰা ঘৰ নং : 24 বয়স : 22 লিঙ্গ : মহিলা	BPJ2003440 ফটো উপলব্ধ	21 নাম : আদিত্য থাপা পিতাৰ নাম: কমল থাপা ঘৰ নং : 40 বয়স : 19 লিঙ্গ : পুৰুষ	VGT0091009 ফটো উপলব্ধ
22 নাম : গীতা দেবী পিতাৰ নাম: দেবীভক্ত নেউপানে ঘৰ নং : 48 বয়স : 19 লিঙ্গ : মহিলা	VGT0130146 ফটো উপলব্ধ	23 নাম : নিৰুমায়া দেবী মাতৃৰ নাম: ৰধিকা দেবী ঘৰ নং : 52 বয়স : 38 লিঙ্গ : মহিলা	VGT0041681 ফটো উপলব্ধ	24 নাম : বৰিতা বড়ো স্বামীৰ নাম: সচিন বড়ো ঘৰ নং : 54 বয়স : 21 লিঙ্গ : মহিলা	BPJ2002889 ফটো উপলব্ধ
25 নাম : দিষ্ণীতা দেবী পিতাৰ নাম: তোয়া ভট্টৰাই ঘৰ নং : 68 বয়স : 19 লিঙ্গ : মহিলা	VGT0130195 ফটো উপলব্ধ	26 নাম : ইনু দেবী স্বামীৰ নাম: টিংকু নিৰলা ঘৰ নং : 71 বয়স : 34 লিঙ্গ : মহিলা	HCK2643074 ফটো উপলব্ধ	R 27 নাম : হেমলতা দেবী পিতাৰ নাম: লেখনাথ উপাধ্যায় ঘৰ নং : 74 বয়স : 26 লিঙ্গ : মহিলা	GLK0348870 ফটো উপলব্ধ
28 নাম : জ্যোতিশুয় বৰা পিতাৰ নাম: চবীন বৰা ঘৰ নং : 95 বয়স : 23 লিঙ্গ : পুৰুষ	BPJ1368034 ফটো উপলব্ধ	E 29 নাম : মনীষা মন্ডল স্বামীৰ নাম: জ্যোতিশুয় বড়া ঘৰ নং : 75 বয়স : 21 লিঙ্গ : মহিলা	BPJ2001006 ফটো উপলব্ধ	30 নাম : মনালিছা বড়া পিতাৰ নাম: চবীন বড়া ঘৰ নং : 96 বয়স : 26 লিঙ্গ : মহিলা	BPJ0386730 ফটো উপলব্ধ



31 নাম : ৰেখা দাস পিতাৰ নাম: ৰত্নেশ্বৰ দাস ঘৰ নং : 82 বয়স : 31 লিঙ্গ : মহিলা	BPJ0264945 ফটো উপলব্ধ	32 নাম : বাসুভ দাস পিতাৰ নাম: অনন্ত দাস ঘৰ নং : ৯৬ বয়স : 22 লিঙ্গ : পুৰুষ	BPJ1366632 ফটো উপলব্ধ	33 নাম : ৰেণু কুমাৰী দেৱী হাজৰীকা স্বামীৰ নাম: লুহিত হাজৰীকা ঘৰ নং : 98 বয়স : 33 লিঙ্গ : মহিলা	BYH0193623 ফটো উপলব্ধ
34 নাম : চেতন নেওপানে পিতাৰ নাম: ৰামু নেওপানে ঘৰ নং : 108 বয়স : 19 লিঙ্গ : পুৰুষ	VGT0130112 ফটো উপলব্ধ	35 নাম : কৰন ছেত্ৰী পিতাৰ নাম: একৰাজ ছেত্ৰী ঘৰ নং : 110 বয়স : 19 লিঙ্গ : পুৰুষ	VGT0130310 ফটো উপলব্ধ	36 নাম : গংগা হাজৰীকা স্বামীৰ নাম: অতুল হাজৰীকা ঘৰ নং : ১১৩ বয়স : 60 লিঙ্গ : মহিলা	BPJ1649349 ফটো উপলব্ধ
37 নাম : নিৰঞ্জন হাজৰীকা পিতাৰ নাম: অতুল হাজৰীকা ঘৰ নং : ১১৩ বয়স : 40 লিঙ্গ : পুৰুষ	BPJ1649350 ফটো উপলব্ধ	38 নাম : চন্দন হাজৰীকা মাতৃৰ নাম: গঙ্গাদেৱী হাজৰীকা ঘৰ নং : ১১৩ বয়স : 33 লিঙ্গ : পুৰুষ	BPJ1650368 ফটো উপলব্ধ	39 নাম : দুৰ্ভা হাজৰীকা স্বামীৰ নাম: তৰুন হাজৰীকা ঘৰ নং : ১১৩ বয়স : 32 লিঙ্গ : মহিলা	BPJ1650379 ফটো উপলব্ধ
40 নাম : তৰুন হাজৰীকা পিতাৰ নাম: অতুল হাজৰীকা ঘৰ নং : ১১৪ বয়স : 38 লিঙ্গ : পুৰুষ	BPJ1649361 ফটো উপলব্ধ	41 নাম : জোনমণি দাস স্বামীৰ নাম: তিলক হাজৰীকা ঘৰ নং : ১১৪ বয়স : 34 লিঙ্গ : মহিলা	BPJ0198077 ফটো উপলব্ধ	42 নাম : জিতুমণি দাস পিতাৰ নাম: চন্দ্ৰ কান্ত দাস ঘৰ নং : 115 বয়স : 27 লিঙ্গ : পুৰুষ	BPJ0265710 ফটো উপলব্ধ
43 নাম : চন্দন দাস পিতাৰ নাম: ধনীৰাম দাস ঘৰ নং : ১১৫ বয়স : 23 লিঙ্গ : পুৰুষ	BPJ1367838 ফটো উপলব্ধ	44 নাম : পল্লবি বৰা পিতাৰ নাম: বিৰেন চন্দ্ৰ বৰা ঘৰ নং : ১১৮ বয়স : 22 লিঙ্গ : মহিলা	BPJ1342732 ফটো উপলব্ধ	45 নাম : পূৰ্ণিমা দাস পিতাৰ নাম: নিৰেন দাস ঘৰ নং : 119 বয়স : 21 লিঙ্গ : মহিলা	BPJ2003226 ফটো উপলব্ধ
46 নাম : বিষ্ণু দাস পিতাৰ নাম: নাৰায়ন দাস ঘৰ নং : ১২৮ বয়স : 30 লিঙ্গ : পুৰুষ	BPJ0540583 ফটো উপলব্ধ	47 নাম : মাইন দাস স্বামীৰ নাম: উত্তম দাস ঘৰ নং : ১৩৩ বয়স : 33 লিঙ্গ : মহিলা	BPJ0198465 ফটো উপলব্ধ	48 নাম : প্ৰেমানন্দ হাজৰীকা পিতাৰ নাম: সোমেশ্বৰ হাজৰীকা ঘৰ নং : 135 বয়স : 20 লিঙ্গ : পুৰুষ	VGT0100594 ফটো উপলব্ধ
49 নাম : কৃষ্ণা বৰা স্বামীৰ নাম: পুলিন বৰা ঘৰ নং : ১৪৪ বয়স : 35 লিঙ্গ : মহিলা	BPJ0198705 ফটো উপলব্ধ	50 নাম : ধ্ৰুৱ জ্যোতি বৰা পিতাৰ নাম: ক্ষিতিশ বৰা ঘৰ নং : ১৪৫ বয়স : 25 লিঙ্গ : পুৰুষ	BPJ0550079 ফটো উপলব্ধ	51 নাম : পৰিসমীতা দাস পিতাৰ নাম: দিগন্ত দাস ঘৰ নং : 146 বয়স : 21 লিঙ্গ : মহিলা	BPJ2003259 ফটো উপলব্ধ
52 নাম : লোহিত দাস পিতাৰ নাম: নাৰায়ণ দাস ঘৰ নং : 147 বয়স : 55 লিঙ্গ : পুৰুষ	BPJ0291294 ফটো উপলব্ধ	53 নাম : মিন্টু দাস পিতাৰ নাম: জিতেন দাস ঘৰ নং : ১৪৭ বয়স : 33 লিঙ্গ : পুৰুষ	BPJ0198846 ফটো উপলব্ধ	54 নাম : বসন্ত দাস পিতাৰ নাম: জিতেন দাস ঘৰ নং : ১৪৭ বয়স : 31 লিঙ্গ : পুৰুষ	BPJ0198879 ফটো উপলব্ধ
55 নাম : পৰিণীতা কোছ স্বামীৰ নাম: মিন্টু দাস ঘৰ নং : ১৪৭ বয়স : 25 লিঙ্গ : মহিলা	BPJ1367150 ফটো উপলব্ধ	56 নাম : মধুসূতা বৰা পিতাৰ নাম: প্ৰদীপ বৰা ঘৰ নং : 147 বয়স : 21 লিঙ্গ : মহিলা	BPJ2003309 ফটো উপলব্ধ	57 নাম : শঙ্কৰ জ্যোতি দাস পিতাৰ নাম: লোহিত দাস ঘৰ নং : 147 বয়স : 21 লিঙ্গ : পুৰুষ	BPJ2004976 ফটো উপলব্ধ
58 নাম : জাহ্নবী বৰা স্বামীৰ নাম: শংকৰ জ্যোতি দাস ঘৰ নং : 147 বয়স : 20 লিঙ্গ : মহিলা	VGT0076364 ফটো উপলব্ধ	59 নাম : ৰঞ্জু মণি বড়া স্বামীৰ নাম: গুনাৰাম বড়া ঘৰ নং : ১৪৯ বয়স : 64 লিঙ্গ : মহিলা	BPJ1644571 ফটো উপলব্ধ	60 নাম : বিংকু মূনি বৰা স্বামীৰ নাম: সীতাৰাম দাস ঘৰ নং : ১৪৯ বয়স : 50 লিঙ্গ : মহিলা	BPJ0486746 ফটো উপলব্ধ

বিধানসভা সমষ্টিৰ নম্বৰ আৰু নাম : 66-বৰহুলা
অংশৰ নম্বৰ আৰু নাম : 1-বাপুভেটি (অংশ ২)

61 নাম : বিনিতা দাস স্বামীৰ নাম : মোহন দাস ঘৰ নং : ১৪৯ বয়স : 42 লিঙ্গ : মহিলা	BPJ0540740 ফটো উপলব্ধ	62 নাম : মীন দাস স্বামীৰ নাম : প্ৰাঞ্জল দাস ঘৰ নং : 149 বয়স : 37 লিঙ্গ : মহিলা	BPJ2005171 ফটো উপলব্ধ	63 নাম : নিহাৰ জ্যোতি বড়া পিতাৰ নাম : গুনাৰাম বড়া ঘৰ নং : ১৪৯ বয়স : 32 লিঙ্গ : পুৰুষ	BPJ1649861 ফটো উপলব্ধ
64 নাম : পম্পী দাস স্বামীৰ নাম : দাদুল দাস ঘৰ নং : 149 বয়স : 32 লিঙ্গ : মহিলা	BPJ0291310 ফটো উপলব্ধ	65 নাম : ধৰ্মেশ্বৰ দাস পিতাৰ নাম : বিবিৰাম দাস ঘৰ নং : ১৪৯ বয়স : 29 লিঙ্গ : পুৰুষ	BPJ0198929 ফটো উপলব্ধ	66 নাম : সুশ্ৰী দাস পিতাৰ নাম : লালিৰাম দাস ঘৰ নং : 149 বয়স : 21 লিঙ্গ : পুৰুষ	BPJ2003473 ফটো উপলব্ধ
67 নাম : বিজু মনি দাস পিতাৰ নাম : চেনী ৰাম দাস ঘৰ নং : 149 বয়স : 21 লিঙ্গ : মহিলা	BPJ2042356 ফটো উপলব্ধ	68 নাম : মৌবৰষা বড়া পিতাৰ নাম : পিংকু মনি বৰা ঘৰ নং : 149 বয়স : 21 লিঙ্গ : মহিলা	BPJ2042455 ফটো উপলব্ধ	69 নাম : ইন্দ্ৰেশ্বৰ বড়া পিতাৰ নাম : লোকা ই বড়া ঘৰ নং : ১৫০ বয়স : 65 লিঙ্গ : পুৰুষ	BPJ1644582 ফটো উপলব্ধ
E 70 নাম : থানেশ্বৰী বড়া স্বামীৰ নাম : ইন্দ্ৰেশ্বৰ বড়া ঘৰ নং : ১৫০ বয়স : 62 লিঙ্গ : মহিলা	BPJ1644593 ফটো উপলব্ধ	71 নাম : পিংকুমনি বড়া পিতাৰ নাম : গুনাৰাম বড়া ঘৰ নং : ১৫০ বয়স : 45 লিঙ্গ : পুৰুষ	BPJ1649463 ফটো উপলব্ধ	72 নাম : দিষ্টী বড়া স্বামীৰ নাম : হৰেন দাস ঘৰ নং : ১৫০ বয়স : 43 লিঙ্গ : মহিলা	BPJ1644606 ফটো উপলব্ধ
73 নাম : কল্পনা বড়া স্বামীৰ নাম : পিংকুমনি বড়া ঘৰ নং : ১৫০ বয়স : 42 লিঙ্গ : মহিলা	BPJ1649474 ফটো উপলব্ধ	74 নাম : অন হাজৰিকা স্বামীৰ নাম : যোগেন হাজৰিকা ঘৰ নং : ১৫০ বয়স : 41 লিঙ্গ : মহিলা	BPJ0541771 ফটো উপলব্ধ	75 নাম : কাজমান চেত্ৰী পিতাৰ নাম : ভুবন বাহাদুৰ চেত্ৰী ঘৰ নং : ১৫০ বয়স : 40 লিঙ্গ : পুৰুষ	BPJ1366327 ফটো উপলব্ধ
S 76 নাম : ৰূপালী বড়া পিতাৰ নাম : ইন্দ্ৰেশ্বৰ বড়া ঘৰ নং : ১৫০ বয়স : ৪৭ লিঙ্গ : মহিলা	BPJ1644628 ফটো উপলব্ধ	77 নাম : পূজা দাহাল পিতাৰ নাম : দলিল হাজৰিকা ঘৰ নং : ১৫০ বয়স : 37 লিঙ্গ : মহিলা	BPJ0386326 ফটো উপলব্ধ	78 নাম : জানকা দেবী পিতাৰ নাম : ভুবন নেউপাণে ঘৰ নং : ১৫০ বয়স : 36 লিঙ্গ : মহিলা	BPJ1365279 ফটো উপলব্ধ
79 নাম : বিমজিমা দাস স্বামীৰ নাম : দীন বৰা ঘৰ নং : ১৫০ বয়স : 36 লিঙ্গ : মহিলা	BPJ1366954 ফটো উপলব্ধ	80 নাম : ৰছিলা হাজৰিকা স্বামীৰ নাম : নিৰঞ্জন হাজৰিকা ঘৰ নং : ১৫০ বয়স : 35 লিঙ্গ : মহিলা	BPJ0541474 ফটো উপলব্ধ	81 নাম : জিতমনি বড়া পিতাৰ নাম : ইন্দ্ৰেশ্বৰ বড়া ঘৰ নং : ১৫০ বয়স : 34 লিঙ্গ : মহিলা	BPJ1644639 ফটো উপলব্ধ
82 নাম : দিব যলতা বড়া পিতাৰ নাম : ইন্দ্ৰেশ্বৰ বড়া ঘৰ নং : ১৫০ বয়স : 33 লিঙ্গ : মহিলা	BPJ1644640 ফটো উপলব্ধ	83 নাম : পূজা দাস স্বামীৰ নাম : পদ্মকান্ত দাস ঘৰ নং : ১৫০ বয়স : 32 লিঙ্গ : মহিলা	BPJ0541565 ফটো উপলব্ধ	84 নাম : চুন বৰা স্বামীৰ নাম : দীপক বৰা ঘৰ নং : ১৫০ বয়স : 32 লিঙ্গ : মহিলা	BPJ0542613 ফটো উপলব্ধ
85 নাম : বিমল দাস পিতাৰ নাম : থানু দাস ঘৰ নং : ১৫০ বয়স : 31 লিঙ্গ : পুৰুষ	BPJ1365071 ফটো উপলব্ধ	86 নাম : তৰুন জ্যোতি বৰা পিতাৰ নাম : ইন্দ্ৰেশ্বৰ বৰা ঘৰ নং : ১৫০ বয়স : 30 লিঙ্গ : পুৰুষ	BPJ1650211 ফটো উপলব্ধ	87 নাম : প্ৰতিমা দাস স্বামীৰ নাম : ভদ্ৰেশ্বৰ দাস ঘৰ নং : ১৫০ বয়স : 30 লিঙ্গ : মহিলা	BPJ0541938 ফটো উপলব্ধ
88 নাম : পিঙ্কী দেৱী বড়া স্বামীৰ নাম : তৰুনজ্যোতি বড়া ঘৰ নং : ১৫০ বয়স : 29 লিঙ্গ : মহিলা	BPJ0173310 ফটো উপলব্ধ	89 নাম : কৃষ্ণা দাস পিতাৰ নাম : দুৰ্গেশ্বৰ দাস ঘৰ নং : ১৫০ বয়স : 28 লিঙ্গ : পুৰুষ	BPJ0550194 ফটো উপলব্ধ	90 নাম : অদিতি দাস স্বামীৰ নাম : অৰুন দাস ঘৰ নং : ১৫০ বয়স : 28 লিঙ্গ : মহিলা	BPJ0540732 ফটো উপলব্ধ



91 নাম : উতপল দাস পিতাৰ নাম: অনন্ত দাস ঘৰ নং : ১৫০ বয়স : 26 লিঙ্গ : পুৰুষ	BPJ0550053 ফটো উপলব্ধ	92 নাম : বুন দাস স্বামীৰ নাম: প্ৰানজিত দাস ঘৰ নং : ১৫০ বয়স : 26 লিঙ্গ : মহিলা	BPJ0541318 ফটো উপলব্ধ	93 নাম : গীতাজলী দাস স্বামীৰ নাম: দুল দাস ঘৰ নং : ১৫০ বয়স : 26 লিঙ্গ : মহিলা	BPJ1365816 ফটো উপলব্ধ
94 নাম : বমিলা দেবী স্বামীৰ নাম: পুষ্পলাল শৰ্মা ঘৰ নং : ১৫০ বয়স : 26 লিঙ্গ : মহিলা	BPJ1365923 ফটো উপলব্ধ	95 নাম : অজয় দাস পিতাৰ নাম: লোজেন দাস ঘৰ নং : ১৫০ বয়স : 25 লিঙ্গ : পুৰুষ	BPJ0540393 ফটো উপলব্ধ	96 নাম : উৎপল ছেত্ৰী পিতাৰ নাম: চক্ৰ বাহাদুৰ ছেত্ৰী ঘৰ নং : ১৫০ বয়স : 25 লিঙ্গ : পুৰুষ	BPJ0391953 ফটো উপলব্ধ
97 নাম : কিস্তিনা শৰ্মা পিতাৰ নাম: দেবভক্ত শৰ্মা ঘৰ নং : ১৫০ বয়স : 25 লিঙ্গ : মহিলা	BPJ0392530 ফটো উপলব্ধ	98 নাম : বৰ্ণালী দাস স্বামীৰ নাম: ভাইটি দাস ঘৰ নং : ১৫০ বয়স : 25 লিঙ্গ : মহিলা	BPJ0386706 ফটো উপলব্ধ	99 নাম : ধ্ৰুবজ্যোতি দাস পিতাৰ নাম: হৰেন দাস ঘৰ নং : ১৫০ বয়স : 25 লিঙ্গ : পুৰুষ	BPJ1366400 ফটো উপলব্ধ
100 নাম : জুতিকা আয়েংগাৰ স্বামীৰ নাম: সমন্ত বড়া ঘৰ নং : 150 বয়স : 25 লিঙ্গ : মহিলা	BPJ2027951 ফটো উপলব্ধ	101 নাম : বন্টি হাজৰিকা পিতাৰ নাম: বনেশ্বৰ হাজৰিকা ঘৰ নং : ১৫০ বয়স : 24 লিঙ্গ : পুৰুষ	BPJ0392308 ফটো উপলব্ধ	102 নাম : আয়ন দাস পিতাৰ নাম: হৰি কান্ত দাস ঘৰ নং : ১৫০ বয়স : 24 লিঙ্গ : পুৰুষ	BPJ0391813 ফটো উপলব্ধ
103 নাম : গায়ত্ৰী দেৱী পিতাৰ নাম: লোক বাহাদুৰ ছেত্ৰী ঘৰ নং : ১৫০ বয়স : 24 লিঙ্গ : মহিলা	BPJ0392498 ফটো উপলব্ধ	104 নাম : অনামিকা দাস স্বামীৰ নাম: বিকি দাস ঘৰ নং : ১৫০ বয়স : 24 লিঙ্গ : মহিলা	BPJ1365782 ফটো উপলব্ধ	105 নাম : বশিমা দাস স্বামীৰ নাম: নীহাৰ জ্যোতি বৰা ঘৰ নং : ১৫০ বয়স : 24 লিঙ্গ : মহিলা	BPJ1366533 ফটো উপলব্ধ
106 নাম : কুমাৰী দেৱী পিতাৰ নাম: গিৰি বসন্ত ঘৰ নং : ১৫০ বয়স : 24 লিঙ্গ : মহিলা	BPJ0392282 ফটো উপলব্ধ	107 নাম : প্ৰাঞ্জল দাস পিতাৰ নাম: উপেন দাস ঘৰ নং : ১৫০ বয়স : 23 লিঙ্গ : পুৰুষ	BPJ1366301 ফটো উপলব্ধ	108 নাম : তুষা দাস স্বামীৰ নাম: বিষ্ণু দাস ঘৰ নং : 150 বয়স : 22 লিঙ্গ : মহিলা	BPJ2003366 ফটো উপলব্ধ
109 নাম : ৰিচা ডেকা স্বামীৰ নাম: প্ৰাঞ্জল দাস ঘৰ নং : 150 বয়স : 22 লিঙ্গ : মহিলা	BPJ2003432 ফটো উপলব্ধ	110 নাম : চুমি বসুমাতাৰী স্বামীৰ নাম: পদুম দাস ঘৰ নং : 150 বয়স : 21 লিঙ্গ : মহিলা	BPJ2001048 ফটো উপলব্ধ	111 নাম : নন্দেশ্বৰী হাজৰিকা স্বামীৰ নাম: গজেন্দ্ৰ হাজৰিকা ঘৰ নং : ১৫১ বয়স : 87 লিঙ্গ : মহিলা	BPJ1644651 ফটো উপলব্ধ
112 নাম : সোমেশ্বৰ হাজৰিকা পিতাৰ নাম: গজেন্দ্ৰ হাজৰিকা ঘৰ নং : ১৫১ বয়স : 61 লিঙ্গ : পুৰুষ	BPJ1644662 ফটো উপলব্ধ	113 নাম : অঞ্জু শইকীয়া পিতাৰ নাম: ৰামেশ্বৰ শইকীয়া ঘৰ নং : ১৫১ বয়স : 54 লিঙ্গ : মহিলা	BPJ0541284 ফটো উপলব্ধ	114 নাম : ললিতা হাজৰিকা স্বামীৰ নাম: সোমেশ্বৰ হাজৰিকা ঘৰ নং : ১৫১ বয়স : 52 লিঙ্গ : মহিলা	BPJ1644673 ফটো উপলব্ধ
E 115 নাম : ৰমেশ হাজৰিকা পিতাৰ নাম: গজেন্দ্ৰ হাজৰিকা ঘৰ নং : ১৫১ বয়স : 51 লিঙ্গ : পুৰুষ	BPJ1644684 ফটো উপলব্ধ	116 নাম : কবিতা হাজৰিকা স্বামীৰ নাম: ৰমেশ হাজৰিকা ঘৰ নং : ১৫১ বয়স : 36 লিঙ্গ : মহিলা	BPJ1649974 ফটো উপলব্ধ	117 নাম : পূৰ্ণিমা দাস স্বামীৰ নাম: প্ৰহ্লাদ দাস ঘৰ নং : ১৫১ বয়স : 29 লিঙ্গ : মহিলা	BPJ0540922 ফটো উপলব্ধ
118 নাম : মিতালী হাজৰিকা পিতাৰ নাম: সোমেশ্বৰ হাজৰিকা ঘৰ নং : ১৫১ বয়স : 28 লিঙ্গ : মহিলা	BPJ0542217 ফটো উপলব্ধ	119 নাম : ত্ৰিবেনী হাজৰিকা পিতাৰ নাম: সোমেশ্বৰ হাজৰিকা ঘৰ নং : ১৫১ বয়স : 25 লিঙ্গ : মহিলা	BPJ0542456 ফটো উপলব্ধ	E 120 নাম : চুমন দাস পিতাৰ নাম: গোলাপ দাস ঘৰ নং : 151 বয়স : 22 লিঙ্গ : পুৰুষ	BPJ2027993 ফটো উপলব্ধ



121 নাম : বৰষা দাস পিতাৰ নাম: বুদ্ধকান্ত দাস ঘৰ নং : 151 বয়স : 20 লিঙ্গ : মহিলা	VG T0076497 ফটো উপলব্ধ	122 নাম : খগেন্দ্ৰ হাজৰীকা পিতাৰ নাম: গজেন্দ্ৰ হাজৰীকা ঘৰ নং : 152 বয়স : 57 লিঙ্গ : পুৰুষ	BPJ1649485 ফটো উপলব্ধ	E 123 নাম : বানেশ্বৰ হাজৰীকা পিতাৰ নাম: বুদ্ধৰাম হাজৰীকা ঘৰ নং : 152 বয়স : 50 লিঙ্গ : পুৰুষ	BPJ1644719 ফটো উপলব্ধ
124 নাম : দীপা হাজৰীকা স্বামীৰ নাম: খগেন্দ্ৰ হাজৰীকা ঘৰ নং : 152 বয়স : 48 লিঙ্গ : মহিলা	BPJ1649496 ফটো উপলব্ধ	S2 125 নাম : প্ৰমিলা হাজৰীকা স্বামীৰ নাম: হেমচন্দ্ৰ কলিতা ঘৰ নং : 152 বয়স : 44 লিঙ্গ : মহিলা	BPJ0291344 ফটো উপলব্ধ	126 নাম : পীতাম্বৰ হাজৰীকা পিতাৰ নাম: বুদ্ধৰাম হাজৰীকা ঘৰ নং : 152 বয়স : 39 লিঙ্গ : পুৰুষ	BPJ1644720 ফটো উপলব্ধ
127 নাম : পদাকান্ত হাজৰীকা পিতাৰ নাম: বুদ্ধৰাম হাজৰীকা ঘৰ নং : 152 বয়স : 38 লিঙ্গ : পুৰুষ	BPJ1649883 ফটো উপলব্ধ	128 নাম : ববিতা হাজৰীকা স্বামীৰ নাম: পদ্ম কান্ত হাজৰীকা ঘৰ নং : 152 বয়স : 37 লিঙ্গ : মহিলা	BPJ0047118 ফটো উপলব্ধ	129 নাম : জোনম্নী হাজৰীকা স্বামীৰ নাম: পিতাধৰ হাজৰীকা ঘৰ নং : 152 বয়স : 37 লিঙ্গ : মহিলা	BPJ0047126 ফটো উপলব্ধ
130 নাম : বৃপক হাজৰীকা পিতাৰ নাম: খগেন্দ্ৰ হাজৰীকা ঘৰ নং : 152 বয়স : 25 লিঙ্গ : পুৰুষ	BPJ0264333 ফটো উপলব্ধ	131 নাম : জলি হাজৰীকা পিতাৰ নাম: খগেন্দ্ৰ হাজৰীকা ঘৰ নং : 152 বয়স : 24 লিঙ্গ : মহিলা	BPJ0386771 ফটো উপলব্ধ	132 নাম : তৰা হাজৰীকা পিতাৰ নাম: খগেন্দ্ৰ হাজৰীকা ঘৰ নং : 152 বয়স : 21 লিঙ্গ : মহিলা	BPJ2024305 ফটো উপলব্ধ
133 নাম : মহেশ্বৰ দাস পিতাৰ নাম: গঙ্গাইৰাম দাস ঘৰ নং : 153 বয়স : 69 লিঙ্গ : পুৰুষ	BPJ1644731 ফটো উপলব্ধ	134 নাম : গুন দাস পিতাৰ নাম: গঙ্গাইৰাম দাস ঘৰ নং : 153 বয়স : 61 লিঙ্গ : পুৰুষ	BPJ1644753 ফটো উপলব্ধ	135 নাম : বীনা দাস স্বামীৰ নাম: মহেশ্বৰ দাস ঘৰ নং : 153 বয়স : 59 লিঙ্গ : মহিলা	BPJ1644742 ফটো উপলব্ধ
136 নাম : নিৰ্মল হাজৰীকা পিতাৰ নাম: গজেন্দ্ৰ হাজৰীকা ঘৰ নং : 153 বয়স : 56 লিঙ্গ : পুৰুষ	BPJ1649509 ফটো উপলব্ধ	137 নাম : অঞ্জলী দাস স্বামীৰ নাম: গুন দাস ঘৰ নং : 153 বয়স : 51 লিঙ্গ : মহিলা	BPJ1644764 ফটো উপলব্ধ	138 নাম : বীনা হাজৰীকা স্বামীৰ নাম: নিৰ্মল হাজৰীকা ঘৰ নং : 153 বয়স : 44 লিঙ্গ : মহিলা	BPJ1649510 ফটো উপলব্ধ
139 নাম : তপন দাস পিতাৰ নাম: মহেশ্বৰ দাস ঘৰ নং : 153 বয়স : 32 লিঙ্গ : পুৰুষ	BPJ1649918 ফটো উপলব্ধ	S 140 নাম : মিনতি হাজৰীকা পিতাৰ নাম: নিৰ্মল হাজৰীকা ঘৰ নং : 153 বয়স : 25 লিঙ্গ : মহিলা	BPJ0265082 ফটো উপলব্ধ	141 নাম : বৰ্ণালী হাজৰীকা পিতাৰ নাম: নিৰ্মল হাজৰীকা ঘৰ নং : 153 বয়স : 21 লিঙ্গ : মহিলা	BPJ2042489 ফটো উপলব্ধ
142 নাম : ভোগেশ্বৰ হাজৰীকা পিতাৰ নাম: গজেন্দ্ৰ হাজৰীকা ঘৰ নং : 158 বয়স : 55 লিঙ্গ : পুৰুষ	BPJ1649521 ফটো উপলব্ধ	143 নাম : উপমা হাজৰীকা স্বামীৰ নাম: ভোগেশ্বৰ হাজৰীকা ঘৰ নং : 158 বয়স : 47 লিঙ্গ : মহিলা	BPJ1649532 ফটো উপলব্ধ	144 নাম : প্ৰাঞ্জল দাস পিতাৰ নাম: লক্ষেশ্বৰ দাস ঘৰ নং : 158 বয়স : 40 লিঙ্গ : পুৰুষ	BPJ1644797 ফটো উপলব্ধ
145 নাম : লক্ষ্মজিৎ হাজৰীকা পিতাৰ নাম: ভোগেশ্বৰ হাজৰীকা ঘৰ নং : 158 বয়স : 24 লিঙ্গ : পুৰুষ	BPJ0391862 ফটো উপলব্ধ	146 নাম : কনলতা দাস পিতাৰ নাম: পানীৰাম দাস ঘৰ নং : 158 বয়স : 73 লিঙ্গ : পুৰুষ	BPJ1644811 ফটো উপলব্ধ	147 নাম : গিৰিন্দ্ৰ দাস পিতাৰ নাম: দয়াল দাস ঘৰ নং : 155 বয়স : 21 লিঙ্গ : পুৰুষ	BPJ2042398 ফটো উপলব্ধ
148 নাম : নোমল দাস পিতাৰ নাম: মোহোৰাম দাস ঘৰ নং : 156 বয়স : 77 লিঙ্গ : পুৰুষ	BPJ1644833 ফটো উপলব্ধ	149 নাম : লক্ষীকান্তী দাস স্বামীৰ নাম: নোমল দাস ঘৰ নং : 156 বয়স : 67 লিঙ্গ : মহিলা	BPJ1644844 ফটো উপলব্ধ	150 নাম : প্ৰদীপ দাস পিতাৰ নাম: নোমল দাস ঘৰ নং : 156 বয়স : 46 লিঙ্গ : পুৰুষ	BPJ1644855 ফটো উপলব্ধ



151 নাম : হীমা দাস স্বামীৰ নাম: প্রদীপ দাস ঘৰ নং : ১৫৬ বয়স : 39 লিঙ্গ : মহিলা	BPJ1644866 ফটো উপলব্ধ	152 নাম : প্রসন্ন দাস পিতাৰ নাম: নোমল দাস ঘৰ নং : ১৫৬ বয়স : 38 লিঙ্গ : পুৰুষ	BPJ1644877 ফটো উপলব্ধ	153 নাম : দুলমণি বৰা স্বামীৰ নাম: প্রসন্ন দাস ঘৰ নং : ১৫৬ বয়স : 38 লিঙ্গ : মহিলা	BPJ1650244 ফটো উপলব্ধ
154 নাম : বাতুল দাস পিতাৰ নাম: নোমল দাস ঘৰ নং : ১৫৬ বয়স : 31 লিঙ্গ : পুৰুষ	BPJ1650357 ফটো উপলব্ধ	155 নাম : পাখি দাস পিতাৰ নাম: প্রদীপ দাস ঘৰ নং : ১৫৬ বয়স : 24 লিঙ্গ : মহিলা	BPJ1364207 ফটো উপলব্ধ	156 নাম : অংচিতা দাস স্বামীৰ নাম: মোচুম বড়া ঘৰ নং : 156 বয়স : 24 লিঙ্গ : মহিলা	BPJ2027985 ফটো উপলব্ধ
157 নাম : দয়াল দাস পিতাৰ নাম: হুমেশ্বৰ দাস ঘৰ নং : ১৫৭ বয়স : 49 লিঙ্গ : পুৰুষ	BPJ1644888 ফটো উপলব্ধ	158 নাম : সোমেশ্বৰ দাস পিতাৰ নাম: হুমেশ্বৰ দাস ঘৰ নং : ১৫৭ বয়স : 47 লিঙ্গ : পুৰুষ	BPJ1644899 ফটো উপলব্ধ	E 159 নাম : অরনিতা হাজৰিকা স্বামীৰ নাম: সোমেশ্বৰ দাস ঘৰ নং : ১৫৭ বয়স : 43 লিঙ্গ : মহিলা	BPJ0049775 ফটো উপলব্ধ
160 নাম : দীপালী দাস স্বামীৰ নাম: দয়াল দাস ঘৰ নং : ১৫৭ বয়স : 40 লিঙ্গ : মহিলা	BPJ1644902 ফটো উপলব্ধ	161 নাম : চন্দ্ৰকান্ত দাস পিতাৰ নাম: মোহোৰাম দাস ঘৰ নং : ১৫৮ বয়স : 71 লিঙ্গ : পুৰুষ	BPJ1644913 ফটো উপলব্ধ	162 নাম : মীনা দাস স্বামীৰ নাম: চন্দ্ৰ কান্ত দাস ঘৰ নং : ১৫৮ বয়স : 55 লিঙ্গ : মহিলা	BPJ1365014 ফটো উপলব্ধ
163 নাম : বুল দাস পিতাৰ নাম: চন্দ্ৰকান্ত দাস ঘৰ নং : ১৫৮ বয়স : 39 লিঙ্গ : পুৰুষ	BPJ1644924 ফটো উপলব্ধ	164 নাম : আইন বড়ো স্বামীৰ নাম: বুল দাস ঘৰ নং : ১৫৮ বয়স : 33 লিঙ্গ : মহিলা	BPJ0050377 ফটো উপলব্ধ	165 নাম : প্রতীক ছেত্ৰী পিতাৰ নাম: পদ্ম ছেত্ৰী ঘৰ নং : 158 বয়স : 19 লিঙ্গ : পুৰুষ	VGJ0151415 ফটো উপলব্ধ
166 নাম : মীনা দাস স্বামীৰ নাম: পুষ্পকান্ত দাস ঘৰ নং : ১৫৯ বয়স : 67 লিঙ্গ : মহিলা	BPJ1644968 ফটো উপলব্ধ	167 নাম : উপেন দাস পিতাৰ নাম: পুষ্পকান্ত দাস ঘৰ নং : ১৫৯ বয়স : 39 লিঙ্গ : পুৰুষ	BPJ1644979 ফটো উপলব্ধ	168 নাম : জিৱন দাস পিতাৰ নাম: পুষ্পকান্ত দাস ঘৰ নং : ১৫৯ বয়স : 34 লিঙ্গ : পুৰুষ	BPJ1976563 ফটো উপলব্ধ
169 নাম : নন্দেশ্বৰ দাস পিতাৰ নাম: পোনাৰাম দাস ঘৰ নং : ১৬০ বয়স : 64 লিঙ্গ : পুৰুষ	BPJ1644980 ফটো উপলব্ধ	170 নাম : সোমেশ্বৰী দাস স্বামীৰ নাম: নন্দেশ্বৰ দাস ঘৰ নং : ১৬০ বয়স : 57 লিঙ্গ : মহিলা	BPJ1644991 ফটো উপলব্ধ	E 171 নাম : দণ্ডিৰাম দাস পিতাৰ নাম: পুষ্পকান্ত দাস ঘৰ নং : ১৬০ বয়স : 57 লিঙ্গ : পুৰুষ	BPJ1649543 ফটো উপলব্ধ
172 নাম : মণী দাস স্বামীৰ নাম: দণ্ডিৰাম দাস ঘৰ নং : ১৬০ বয়স : 40 লিঙ্গ : মহিলা	BPJ1649554 ফটো উপলব্ধ	173 নাম : মুনালী দাস পিতাৰ নাম: নন্দেশ্বৰ দাস ঘৰ নং : ১৬০ বয়স : 38 লিঙ্গ : মহিলা	BPJ1645007 ফটো উপলব্ধ	174 নাম : চিকুন দাস পিতাৰ নাম: নন্দেশ্বৰ দাস ঘৰ নং : ১৬০ বয়স : 37 লিঙ্গ : পুৰুষ	BPJ1645018 ফটো উপলব্ধ
175 নাম : সঞ্জীৱ দাস পিতাৰ নাম: নন্দেশ্বৰ দাস ঘৰ নং : ১৬০ বয়স : 32 লিঙ্গ : পুৰুষ	BPJ1650200 ফটো উপলব্ধ	176 নাম : প্রাঞ্জল দাস পিতাৰ নাম: দনদী ৰাম দাস ঘৰ নং : 160 বয়স : 21 লিঙ্গ : পুৰুষ	BPJ2042422 ফটো উপলব্ধ	177 নাম : দেউৰাম দাস পিতাৰ নাম: পোনাৰাম দাস ঘৰ নং : ১৬১ বয়স : 49 লিঙ্গ : পুৰুষ	BPJ1645029 ফটো উপলব্ধ
178 নাম : ৰীতা দাস স্বামীৰ নাম: দেউৰাম দাস ঘৰ নং : ১৬১ বয়স : 45 লিঙ্গ : মহিলা	BPJ1645030 ফটো উপলব্ধ	179 নাম : গীতাজলী দাস পিতাৰ নাম: দেওৰাম দাস ঘৰ নং : 161 বয়স : 21 লিঙ্গ : মহিলা	BPJ2042414 ফটো উপলব্ধ	180 নাম : চেনীমাই দাস স্বামীৰ নাম: ৰত্নেশ্বৰ দাস ঘৰ নং : ১৬২ বয়স : 57 লিঙ্গ : মহিলা	BPJ1645041 ফটো উপলব্ধ



181 নাম : দুলাল দাস পিতাৰ নাম : বত্ৰেশ্বৰ দাস ঘৰ নং : ১৬২ বয়স : 45 লিঙ্গ : পুৰুষ	BPJ1645052 ফটো উপলব্ধ	182 নাম : বাপধন দাস পিতাৰ নাম : বত্ৰেশ্বৰ দাস ঘৰ নং : ১৬২ বয়স : 39 লিঙ্গ : পুৰুষ	BPJ1645063 ফটো উপলব্ধ	183 নাম : নিভা দাস স্বামীৰ নাম : দুলাল দাস ঘৰ নং : ১৬২ বয়স : 36 লিঙ্গ : মহিলা	BPJ0199125 ফটো উপলব্ধ
184 নাম : উজ্জল দাস মাতৃৰ নাম : চেনীমাই দাস ঘৰ নং : ১৬২ বয়স : 31 লিঙ্গ : পুৰুষ	BPJ1650175 ফটো উপলব্ধ	185 নাম : তাৰা দাস স্বামীৰ নাম : উজ্জল দাস ঘৰ নং : ১৬২ বয়স : 31 লিঙ্গ : মহিলা	BPJ0541375 ফটো উপলব্ধ	186 নাম : চিকুন দাস পিতাৰ নাম : গঙ্গাই দাস ঘৰ নং : ১৬৩ বয়স : 61 লিঙ্গ : পুৰুষ	BPJ1645074 ফটো উপলব্ধ
187 নাম : জোনাকী দাস স্বামীৰ নাম : চিকুন দাস ঘৰ নং : ১৬৩ বয়স : 55 লিঙ্গ : মহিলা	BPJ1645085 ফটো উপলব্ধ	188 নাম : বঞ্জিতা দাস পিতাৰ নাম : চিকুন দাস ঘৰ নং : ১৬৩ বয়স : 38 লিঙ্গ : মহিলা	BPJ1645096 ফটো উপলব্ধ	189 নাম : মুনিন্দ্র দাস পিতাৰ নাম : চিকুন দাস ঘৰ নং : ১৬৩ বয়স : 32 লিঙ্গ : পুৰুষ	BPJ1650197 ফটো উপলব্ধ
190 নাম : প্ৰাণজিত দাস পিতাৰ নাম : চিকুন দাস ঘৰ নং : ১৬৩ বয়স : 31 লিঙ্গ : পুৰুষ	BPJ1650222 ফটো উপলব্ধ	191 নাম : অৰনিমা দাস পিতাৰ নাম : চিকুন দাস ঘৰ নং : ১৬৩ বয়স : 31 লিঙ্গ : মহিলা	BPJ1976483 ফটো উপলব্ধ	192 নাম : নিকিমনী দাস স্বামীৰ নাম : চিকুন দাস ঘৰ নং : ১৬৩ বয়স : 27 লিঙ্গ : মহিলা	BPJ1366525 ফটো উপলব্ধ
193 নাম : আৰ্ণিমা দাস স্বামীৰ নাম : গিৰিশ দাস ঘৰ নং : 163 বয়স : 22 লিঙ্গ : মহিলা	BPJ2002772 ফটো উপলব্ধ	194 নাম : ভোগেশ্বৰ দাস পিতাৰ নাম : গঙ্গাই দাস ঘৰ নং : ১৬৪ বয়স : 74 লিঙ্গ : পুৰুষ	BPJ1645109 ফটো উপলব্ধ	195 নাম : বৃক্ষেশ্বৰ দাস পিতাৰ নাম : ভোগেশ্বৰ দাস ঘৰ নং : ১৬৪ বয়স : 45 লিঙ্গ : পুৰুষ	BPJ1645132 ফটো উপলব্ধ
196 নাম : শান্তি দাস স্বামীৰ নাম : মহেশ্বৰ দাস ঘৰ নং : 164 বয়স : 39 লিঙ্গ : মহিলা	BPJ2002624 ফটো উপলব্ধ	197 নাম : বাবলী দাস স্বামীৰ নাম : থানেশ্বৰ দাস ঘৰ নং : ১৬৪ বয়স : 36 লিঙ্গ : মহিলা	BPJ1364173 ফটো উপলব্ধ	198 নাম : গীতা দেৱী স্বামীৰ নাম : বিনোদ ছেত্ৰী ঘৰ নং : 164 বয়স : 35 লিঙ্গ : মহিলা	VGTO050351 ফটো উপলব্ধ
199 নাম : থানেশ্বৰ দাস পিতাৰ নাম : ভোগেশ্বৰ দাস ঘৰ নং : ১৬৪ বয়স : 31 লিঙ্গ : পুৰুষ	BPJ1650186 ফটো উপলব্ধ	200 নাম : ববিতা দাস স্বামীৰ নাম : বৃক্ষেশ্বৰ দাস ঘৰ নং : 164 বয়স : 29 লিঙ্গ : মহিলা	BPJ0291583 ফটো উপলব্ধ	201 নাম : সন্ধ্যা দাস স্বামীৰ নাম : দিপেন দাস ঘৰ নং : 164 বয়স : 29 লিঙ্গ : মহিলা	BPJ2015840 ফটো উপলব্ধ
202 নাম : নয়নমণি দাস পিতাৰ নাম : বকুল দাস ঘৰ নং : ১৬৫ বয়স : 28 লিঙ্গ : মহিলা	BPJ0199208 ফটো উপলব্ধ	203 নাম : উৰ্মিলা দাস স্বামীৰ নাম : নৰেন্দ্ৰ দাস ঘৰ নং : 164 বয়স : 24 লিঙ্গ : মহিলা	BPJ2002681 ফটো উপলব্ধ	E 204 নাম : চন্দ্ৰকান্ত দাস পিতাৰ নাম : দুৰ্ভৈৰাম দাস ঘৰ নং : ১৬৫ বয়স : 46 লিঙ্গ : পুৰুষ	BPJ1645154 ফটো উপলব্ধ
205 নাম : বনু দাস স্বামীৰ নাম : চন্দ্ৰকান্ত দাস ঘৰ নং : ১৬৫ বয়স : 42 লিঙ্গ : মহিলা	BPJ1645165 ফটো উপলব্ধ	206 নাম : সন্ধ্যা দাস স্বামীৰ নাম : দিপেন নাথ ঘৰ নং : 165 বয়স : 29 লিঙ্গ : মহিলা	BPJ2016731 ফটো উপলব্ধ	207 নাম : কপিল দাস পিতাৰ নাম : চন্দ্ৰ কান্ত দাস ঘৰ নং : ১৬৫ বয়স : 25 লিঙ্গ : পুৰুষ	BPJ1343003 ফটো উপলব্ধ
208 নাম : আমলতা দেৱী দাস স্বামীৰ নাম : কপিল দাস ঘৰ নং : ১৬৫ বয়স : 22 লিঙ্গ : মহিলা	BPJ1366467 ফটো উপলব্ধ	209 নাম : আকাশ দাস পিতাৰ নাম : বিজয় দাস ঘৰ নং : 165 বয়স : 22 লিঙ্গ : পুৰুষ	BPJ2001741 ফটো উপলব্ধ	210 নাম : জিতেন্দ্ৰ দাস পিতাৰ নাম : পোনাৰাম দাস ঘৰ নং : ১৬৬ বয়স : 67 লিঙ্গ : পুৰুষ	BPJ1645176 ফটো উপলব্ধ



211 নাম : প্ৰেমলতা দাস স্বামীৰ নাম: জিতেন দাস ঘৰ নং : ১৬৬ বয়স : 59 লিঙ্গ : মহিলা	BPJ1645187 ফটো উপলব্ধ	212 নাম : মাইন দাস পিতাৰ নাম: জিতেন দাস ঘৰ নং : ১৬৬ বয়স : 40 লিঙ্গ : মহিলা	BPJ1645198 ফটো উপলব্ধ	213 নাম : ক্ষেতেশ্বৰ দাস পিতাৰ নাম: বলোৰাম দাস ঘৰ নং : ১৬৭ বয়স : 58 লিঙ্গ : পুৰুষ	BPJ1645201 ফটো উপলব্ধ
214 নাম : মইনা দাস স্বামীৰ নাম: ক্ষেতেশ্বৰ দাস ঘৰ নং : ১৬৭ বয়স : 57 লিঙ্গ : মহিলা	BPJ1645212 ফটো উপলব্ধ	215 নাম : গকুল দাস পিতাৰ নাম: ক্ষেতেশ্বৰ দাস ঘৰ নং : ১৬৭ বয়স : 34 লিঙ্গ : পুৰুষ	BPJ1649907 ফটো উপলব্ধ	216 নাম : জোনালি দাস স্বামীৰ নাম: গকুল দাস ঘৰ নং : ১৬৭ বয়স : 31 লিঙ্গ : মহিলা	BPJ1366608 ফটো উপলব্ধ
217 নাম : ববিৰাম দাস পিতাৰ নাম: খৰ্গেশ্বৰ দাস ঘৰ নং : ১৬৯ বয়স : 64 লিঙ্গ : পুৰুষ	BPJ1645223 ফটো উপলব্ধ	218 নাম : মধু দাস স্বামীৰ নাম: ববিৰাম দাস ঘৰ নং : ১৬৯ বয়স : 56 লিঙ্গ : মহিলা	BPJ1645234 ফটো উপলব্ধ	219 নাম : বুবমণি দাস পিতাৰ নাম: ববিৰাম দাস ঘৰ নং : ১৬৯ বয়স : 28 লিঙ্গ : পুৰুষ	BPJ0199349 ফটো উপলব্ধ
220 নাম : অভিজিত দাস পিতাৰ নাম: গুণ দাস ঘৰ নং : ১৬৯ বয়স : 27 লিঙ্গ : পুৰুষ	BPJ0172973 ফটো উপলব্ধ	221 নাম : ধনেশ্বৰী বড়া স্বামীৰ নাম: দুৰ্গেশ্বৰ বড়া ঘৰ নং : ১৭০ বয়স : 62 লিঙ্গ : মহিলা	BPJ1645245 ফটো উপলব্ধ	222 নাম : পুলিন বড়া পিতাৰ নাম: দুৰ্গেশ্বৰ বড়া ঘৰ নং : ১৭০ বয়স : 45 লিঙ্গ : পুৰুষ	BPJ1645256 ফটো উপলব্ধ
223 নাম : দুলমণি বড়া পিতাৰ নাম: দুৰ্গেশ্বৰ বড়া ঘৰ নং : ১৭০ বয়স : 38 লিঙ্গ : পুৰুষ	BPJ1645267 ফটো উপলব্ধ	224 নাম : টীনা দেবী বৰা স্বামীৰ নাম: দুলুমণি বৰা ঘৰ নং : ১৭০ বয়স : 28 লিঙ্গ : মহিলা	BPJ1366855 ফটো উপলব্ধ	225 নাম : মৃদু প্ৰবন বড়া পিতাৰ নাম: মোনাৰাম বড়া ঘৰ নং : 171 বয়স : 39 লিঙ্গ : পুৰুষ	BPJ1663098 ফটো উপলব্ধ
226 নাম : প্ৰনীতা বৰা স্বামীৰ নাম: মৃদু প্ৰবন বৰা ঘৰ নং : 171 বয়স : 35 লিঙ্গ : মহিলা	BPJ0267518 ফটো উপলব্ধ	227 নাম : দীপ দাস পিতাৰ নাম: মনি ৰাম দাস ঘৰ নং : 171 বয়স : 27 লিঙ্গ : পুৰুষ	VGT0077040 ফটো উপলব্ধ	228 নাম : ক্ষিতিশ বড়া পিতাৰ নাম: লীলাধৰ বড়া ঘৰ নং : ১৭২ বয়স : 55 লিঙ্গ : পুৰুষ	BPJ1645289 ফটো উপলব্ধ
229 নাম : পবালী বড়া স্বামীৰ নাম: ক্ষিতিশ বড়া বড়া ঘৰ নং : ১৭২ বয়স : 50 লিঙ্গ : মহিলা	BPJ1645290 ফটো উপলব্ধ	230 নাম : নীলোৎপল বড়া পিতাৰ নাম: ক্ষিতিশ বড়া ঘৰ নং : 172 বয়স : 21 লিঙ্গ : পুৰুষ	BPJ2042380 ফটো উপলব্ধ	231 নাম : বেনধৰু দাস পিতাৰ নাম: মোলান দাস ঘৰ নং : ১৭৫ বয়স : 50 লিঙ্গ : পুৰুষ	BPJ1645303 ফটো উপলব্ধ
232 নাম : কেহেশ্বৰী দাস স্বামীৰ নাম: নাৰায়ন দাস ঘৰ নং : ১৭৬ বয়স : 67 লিঙ্গ : মহিলা	BPJ1645325 ফটো উপলব্ধ	233 নাম : মিনাৰাম দাস পিতাৰ নাম: নাৰায়ন দাস ঘৰ নং : ১৭৬ বয়স : 49 লিঙ্গ : পুৰুষ	BPJ1645336 ফটো উপলব্ধ	234 নাম : ভক্তি দাস স্বামীৰ নাম: মিনাৰাম দাস ঘৰ নং : ১৭৬ বয়স : 45 লিঙ্গ : মহিলা	BPJ1645347 ফটো উপলব্ধ
235 নাম : ববী দাস স্বামীৰ নাম: লোহিল দাস ঘৰ নং : 176 বয়স : 43 লিঙ্গ : মহিলা	BPJ0291252 ফটো উপলব্ধ	236 নাম : ৰঞ্জ শৰ্মা স্বামীৰ নাম: গনেশ চুবেদী ঘৰ নং : ১৭৬ বয়স : 39 লিঙ্গ : মহিলা	BPJ1976494 ফটো উপলব্ধ	237 নাম : ৰত্ন কান্ত দাস পিতাৰ নাম: নাৰায়ন দাস ঘৰ নং : ১৭৬ বয়স : 38 লিঙ্গ : পুৰুষ	BPJ1645358 ফটো উপলব্ধ
238 নাম : চুমু দাস স্বামীৰ নাম: উপেন দাস ঘৰ নং : ১৭৬ বয়স : 28 লিঙ্গ : মহিলা	BPJ0171892 ফটো উপলব্ধ	239 নাম : পিংকী দাস পিতাৰ নাম: মিনাৰাম দাস ঘৰ নং : ১৭৬ বয়স : 28 লিঙ্গ : মহিলা	BPJ0171983 ফটো উপলব্ধ	240 নাম : সীমা দাস স্বামীৰ নাম: ৰত্ন কান্ত দাস ঘৰ নং : 176 বয়স : 27 লিঙ্গ : মহিলা	BPJ0295063 ফটো উপলব্ধ



241 নাম : লক্ষ্মীমাই বড়া পিতাৰ নাম: ভূমিধৰ বড়া ঘৰ নং : ১৭৭ বয়স : 69 লিঙ্গ : মহিলা	BPJ1645369 ফটো উপলব্ধ	242 নাম : যজ্ঞৰাম বড়া পিতাৰ নাম: ভূমিধৰ বড়া ঘৰ নং : ১৭৮ বয়স : 71 লিঙ্গ : পুৰুষ	BPJ1645370 ফটো উপলব্ধ	243 নাম : জয়ন্তী বড়া স্বামীৰ নাম: যজ্ঞৰাম বড়া ঘৰ নং : ১৭৮ বয়স : 63 লিঙ্গ : মহিলা	BPJ1645381 ফটো উপলব্ধ
244 নাম : বেদব্রত বড়া পিতাৰ নাম: যজ্ঞৰাম বড়া ঘৰ নং : ১৭৮ বয়স : 40 লিঙ্গ : পুৰুষ	BPJ1645392 ফটো উপলব্ধ	245 নাম : জোনমনি বৰা স্বামীৰ নাম: অভিজিত বৰা ঘৰ নং : 178 বয়স : 37 লিঙ্গ : মহিলা	BPJ0291443 ফটো উপলব্ধ	246 নাম : অভিজিত বড়া পিতাৰ নাম: যজ্ঞৰাম বড়া ঘৰ নং : ১৭৮ বয়স : 36 লিঙ্গ : পুৰুষ	BPJ1645405 ফটো উপলব্ধ
247 নাম : বৰ্ণা হাজৰিকা বৰা স্বামীৰ নাম: বেদব্রত বৰা ঘৰ নং : ১৭৮ বয়স : 36 লিঙ্গ : মহিলা	BPJ0486837 ফটো উপলব্ধ	248 নাম : সুমন দাস স্বামীৰ নাম: বসন্ত দাস ঘৰ নং : ১৭৮ বয়স : 31 লিঙ্গ : মহিলা	BPJ0540971 ফটো উপলব্ধ	249 নাম : পুন্যেশ্বৰী বড়া স্বামীৰ নাম: আনন্দ বড়া ঘৰ নং : ১৭৯ বয়স : 91 লিঙ্গ : মহিলা	BPJ1645416 ফটো উপলব্ধ
250 নাম : লিলিমাই হাজৰিকা পিতাৰ নাম: মহেন্দ্ৰ হাজৰিকা ঘৰ নং : ১৮০ বয়স : 53 লিঙ্গ : মহিলা	BPJ1645438 ফটো উপলব্ধ	251 নাম : তিলক হাজৰিকা পিতাৰ নাম: মহেন্দ্ৰ হাজৰিকা ঘৰ নং : ১৮০ বয়স : 49 লিঙ্গ : পুৰুষ	BPJ1645449 ফটো উপলব্ধ	252 নাম : যোগেন হাজৰিকা পিতাৰ নাম: মহেন্দ্ৰ হাজৰিকা ঘৰ নং : ১৮০ বয়স : 45 লিঙ্গ : পুৰুষ	BPJ1645450 ফটো উপলব্ধ
253 নাম : নিকুঞ্জ হাজৰিকা পিতাৰ নাম: নৰনাথ হাজৰিকা ঘৰ নং : ১৮১ বয়স : 55 লিঙ্গ : পুৰুষ	BPJ1645461 ফটো উপলব্ধ	254 নাম : মহীধৰ হাজৰিকা পিতাৰ নাম: মহেন্দ্ৰ হাজৰিকা ঘৰ নং : ১৮১ বয়স : 51 লিঙ্গ : পুৰুষ	BPJ1649565 ফটো উপলব্ধ	255 নাম : বিজ হাজৰিকা স্বামীৰ নাম: নিকুঞ্জ হাজৰিকা ঘৰ নং : ১৮১ বয়স : 47 লিঙ্গ : মহিলা	BPJ1645472 ফটো উপলব্ধ
256 নাম : বিমলা হাজৰিকা স্বামীৰ নাম: মহীধৰ হাজৰিকা ঘৰ নং : ১৮১ বয়স : 42 লিঙ্গ : মহিলা	BPJ1649576 ফটো উপলব্ধ	257 নাম : অৰূপ হাজৰিকা পিতাৰ নাম: নিকুঞ্জ হাজৰিকা ঘৰ নং : ১৮১ বয়স : 30 লিঙ্গ : পুৰুষ	BPJ1976507 ফটো উপলব্ধ	258 নাম : কিৰণ হাজৰিকা পিতাৰ নাম: মহীধৰ হাজৰিকা ঘৰ নং : 181 বয়স : 27 লিঙ্গ : পুৰুষ	BPJ0291393 ফটো উপলব্ধ
259 নাম : পিংকি দেবী স্বামীৰ নাম: অৰূপ হাজৰিকা ঘৰ নং : 181 বয়স : 27 লিঙ্গ : মহিলা	BPJ2001816 ফটো উপলব্ধ	260 নাম : কুইন হাইনাৰী হাজৰিকা স্বামীৰ নাম: কিৰণ হাজৰিকা ঘৰ নং : ১৮২ বয়স : 23 লিঙ্গ : মহিলা	BPJ0486654 ফটো উপলব্ধ	261 নাম : খগেন হাজৰিকা পিতাৰ নাম: নৰনাথ হাজৰিকা ঘৰ নং : ১৮২ বয়স : 57 লিঙ্গ : পুৰুষ	BPJ1645483 ফটো উপলব্ধ
262 নাম : দিপালী হাজৰিকা স্বামীৰ নাম: খগেন হাজৰিকা ঘৰ নং : ১৮২ বয়স : 55 লিঙ্গ : মহিলা	BPJ1645494 ফটো উপলব্ধ	263 নাম : দিপজ্যোতি হাজৰিকা পিতাৰ নাম: খগেন হাজৰিকা ঘৰ নং : ১৮২ বয়স : 33 লিঙ্গ : পুৰুষ	BPJ1976585 ফটো উপলব্ধ	264 নাম : নিপু হাজৰিকা পিতাৰ নাম: খগেন হাজৰিকা ঘৰ নং : ১৮২ বয়স : 23 লিঙ্গ : পুৰুষ	BPJ0391599 ফটো উপলব্ধ
265 নাম : মানৱ হাজৰিকা পিতাৰ নাম: খগেন হাজৰিকা ঘৰ নং : 182 বয়স : 21 লিঙ্গ : পুৰুষ	BPJ2002814 ফটো উপলব্ধ	266 নাম : বেনুধৰ হাজৰিকা পিতাৰ নাম: নৰনাথ হাজৰিকা ঘৰ নং : ১৮৩ বয়স : 67 লিঙ্গ : পুৰুষ	BPJ1645507 ফটো উপলব্ধ	267 নাম : দতীমাই হাজৰিকা স্বামীৰ নাম: বেনুধৰ হাজৰিকা ঘৰ নং : ১৮৩ বয়স : 57 লিঙ্গ : মহিলা	BPJ1645518 ফটো উপলব্ধ
268 নাম : শেৱালী হাজৰিকা পিতাৰ নাম: বেনুধৰ হাজৰিকা ঘৰ নং : ১৮৩ বয়স : 40 লিঙ্গ : মহিলা	BPJ1645529 ফটো উপলব্ধ	269 নাম : কুশল হাজৰিকা পিতাৰ নাম: বেনুধৰ হাজৰিকা ঘৰ নং : ১৮৩ বয়স : 34 লিঙ্গ : পুৰুষ	BPJ1650346 ফটো উপলব্ধ	270 নাম : চুমন হাজৰিকা পিতাৰ নাম: বেনুধৰ হাজৰিকা ঘৰ নং : ১৮৩ বয়স : 31 লিঙ্গ : পুৰুষ	BPJ1650335 ফটো উপলব্ধ



271 নাম : প্ৰেমদা দাস স্বামীৰ নাম: কুশল হাজৰিকা ঘৰ নং : ১৮৩ বয়স : 31 লিঙ্গ : মহিলা	BPJ0199836 ফটো উপলব্ধ	272 নাম : পম্পী দাস পিতাৰ নাম: দেউৰাম দাস ঘৰ নং : ১৮৩ বয়স : 25 লিঙ্গ : মহিলা	BPJ0542308 ফটো উপলব্ধ	273 নাম : গোপেমাঈ দাস স্বামীৰ নাম: নগেন বড়া ঘৰ নং : ১৮৪ বয়স : 65 লিঙ্গ : মহিলা	BPJ1645541 ফটো উপলব্ধ
274 নাম : দিন বৰা পিতাৰ নাম: নগেন বড়া ঘৰ নং : ১৮৪ বয়স : 51 লিঙ্গ : পুৰুষ	BPJ1645563 ফটো উপলব্ধ	275 নাম : মৰমী দাস স্বামীৰ নাম: দিন বড়া ঘৰ নং : ১৮৪ বয়স : 47 লিঙ্গ : মহিলা	BPJ1649587 ফটো উপলব্ধ	276 নাম : বুলেন দাস পিতাৰ নাম: নগেন বড়া ঘৰ নং : ১৮৪ বয়স : 39 লিঙ্গ : পুৰুষ	BPJ1645574 ফটো উপলব্ধ
277 নাম : দিপালি দাস স্বামীৰ নাম: বুলেন দাস ঘৰ নং : ১৮৪ বয়স : 29 লিঙ্গ : মহিলা	BPJ1366806 ফটো উপলব্ধ	278 নাম : মনিকা দাস স্বামীৰ নাম: ধমেন্দ্ৰ দাস ঘৰ নং : ১৮৪ বয়স : 28 লিঙ্গ : মহিলা	BPJ0541417 ফটো উপলব্ধ	279 নাম : বিকি দাস পিতাৰ নাম: দীন দাস ঘৰ নং : ১৮৪ বয়স : 24 লিঙ্গ : পুৰুষ	BPJ0392076 ফটো উপলব্ধ
E 280 নাম : তিলেমাঈ দাস স্বামীৰ নাম: কিনাৰাম দাস ঘৰ নং : ১৮৫ বয়স : 74 লিঙ্গ : মহিলা	BPJ1645596 ফটো উপলব্ধ	281 নাম : ললিত চন্দ্ৰ দাস পিতাৰ নাম: কিনাৰাম দাস ঘৰ নং : ১৮৫ বয়স : 55 লিঙ্গ : পুৰুষ	BPJ1645609 ফটো উপলব্ধ	282 নাম : মাধব দাস পিতাৰ নাম: কিনাৰাম দাস ঘৰ নং : ১৮৫ বয়স : 53 লিঙ্গ : পুৰুষ	BPJ1645610 ফটো উপলব্ধ
283 নাম : পুন্যেশ্বৰী দাস স্বামীৰ নাম: মাধ দাস ঘৰ নং : ১৮৫ বয়স : 47 লিঙ্গ : মহিলা	BPJ1645621 ফটো উপলব্ধ	284 নাম : জেউতী দাস স্বামীৰ নাম: ললিত দাস ঘৰ নং : ১৮৫ বয়স : 43 লিঙ্গ : মহিলা	BPJ1645632 ফটো উপলব্ধ	285 নাম : নয়ন মনী দাস পিতাৰ নাম: মাধ দাস ঘৰ নং : ১৮৫ বয়স : 31 লিঙ্গ : মহিলা	BPJ0066159 ফটো উপলব্ধ
286 নাম : জোনমনী দাস পিতাৰ নাম: মাধ দাস ঘৰ নং : ১৮৫ বয়স : 30 লিঙ্গ : মহিলা	BPJ0066266 ফটো উপলব্ধ	287 নাম : জিটমণি দাস পিতাৰ নাম: মাধব দাস ঘৰ নং : ১৮৫ বয়স : 25 লিঙ্গ : মহিলা	BPJ1367424 ফটো উপলব্ধ	288 নাম : কিৰন দাস পিতাৰ নাম: ললিত চন্দ্ৰ দাস ঘৰ নং : 185 বয়স : 19 লিঙ্গ : মহিলা	VGTO100958 ফটো উপলব্ধ
289 নাম : সুৰজ জ্যোতী দাস পিতাৰ নাম: প্ৰবীন কুমাৰ দাস ঘৰ নং : 186 বয়স : 21 লিঙ্গ : পুৰুষ	BPJ2005031 ফটো উপলব্ধ	E 290 নাম : ডাবেশ্বৰী দাস স্বামীৰ নাম: লুলাই দাস ঘৰ নং : ১৮৭ বয়স : 7 লিঙ্গ : মহিলা	BPJ1645654 ফটো উপলব্ধ	291 নাম : খগেন দাস পিতাৰ নাম: লুলাই দাস ঘৰ নং : ১৮৭ বয়স : 57 লিঙ্গ : পুৰুষ	BPJ1645665 ফটো উপলব্ধ
292 নাম : ভাইটি দাস পিতাৰ নাম: খগেন দাস ঘৰ নং : ১৮৭ বয়স : 38 লিঙ্গ : পুৰুষ	BPJ1645687 ফটো উপলব্ধ	293 নাম : ধোংডী ৰাম দাস পিতাৰ নাম: হলিৰাম দাস ঘৰ নং : ১৮৮ বয়স : 75 লিঙ্গ : পুৰুষ	BPJ1645701 ফটো উপলব্ধ	294 নাম : প্ৰেমেশ্বৰী দাস স্বামীৰ নাম: ধোংডী ৰাম দাস ঘৰ নং : ১৮৮ বয়স : 72 লিঙ্গ : মহিলা	BPJ1645712 ফটো উপলব্ধ
295 নাম : হৰেন দাস পিতাৰ নাম: লুলাই দাস ঘৰ নং : ১৮৮ বয়স : 55 লিঙ্গ : পুৰুষ	BPJ1649598 ফটো উপলব্ধ	296 নাম : প্ৰবীন কুমাৰ দাস পিতাৰ নাম: দণ্ডিৰাম দাস ঘৰ নং : ১৮৮ বয়স : 47 লিঙ্গ : পুৰুষ	BPJ1645723 ফটো উপলব্ধ	297 নাম : হৰি কান্ত দাস পিতাৰ নাম: দণ্ডিৰাম দাস ঘৰ নং : ১৮৮ বয়স : 45 লিঙ্গ : পুৰুষ	BPJ1645745 ফটো উপলব্ধ
298 নাম : উত্তম দাস পিতাৰ নাম: দণ্ডিৰাম দাস ঘৰ নং : ১৮৮ বয়স : 43 লিঙ্গ : পুৰুষ	BPJ1645767 ফটো উপলব্ধ	299 নাম : মিন দাস স্বামীৰ নাম: প্ৰবীন কুমাৰ দাস ঘৰ নং : ১৮৮ বয়স : 42 লিঙ্গ : মহিলা	BPJ1645734 ফটো উপলব্ধ	300 নাম : লিপিকা দাস স্বামীৰ নাম: হৰেন দাস ঘৰ নং : ১৮৮ বয়স : 42 লিঙ্গ : মহিলা	BPJ1649601 ফটো উপলব্ধ



301	BPJ1645756	ফটো উপলব্ধ	নাম : দ্বীপা দাস স্বামীৰ নাম: হৰি কান্ত দাস ঘৰ নং : ১৮৮ বয়স : 39 লিঙ্গ : মহিলা	302	BPJ2042711	ফটো উপলব্ধ	নাম : নীহাৰ জ্যোতি দাস পিতাৰ নাম: হৰি কান্ত দাস ঘৰ নং : 188 বয়স : 21 লিঙ্গ : পুৰুষ	303	BPJ1649429	ফটো উপলব্ধ	নাম : যাদব দাস পিতাৰ নাম: টংকেশ্বৰ দাস ঘৰ নং : ১৮৯ বয়স : 49 লিঙ্গ : পুৰুষ
304	BPJ1645778	ফটো উপলব্ধ	নাম : কমল নিৰলা পিতাৰ নাম: ভানুভক্ত নিৰলা ঘৰ নং : ১৮৯ বয়স : 47 লিঙ্গ : পুৰুষ	305	BPJ1649430	ফটো উপলব্ধ	নাম : টুটু দাস স্বামীৰ নাম: যাদব দাস ঘৰ নং : ১৮৯ বয়স : 44 লিঙ্গ : মহিলা	306	BPJ1650164	ফটো উপলব্ধ	নাম : মানোমায়া দেৱী স্বামীৰ নাম: কমলা নিৰলা ঘৰ নং : ১৮৯ বয়স : 39 লিঙ্গ : মহিলা
307	BPJ0540427	ফটো উপলব্ধ	নাম : বিকাশ দাস পিতাৰ নাম: যাদব দাস ঘৰ নং : ১৮৯ বয়স : 25 লিঙ্গ : পুৰুষ	308	BPJ2003192	ফটো উপলব্ধ	নাম : বাকেশ নিৰলা পিতাৰ নাম: কমল নিৰলা ঘৰ নং : 189 বয়স : 23 লিঙ্গ : পুৰুষ	309	BPJ1645790	ফটো উপলব্ধ	নাম : ভাগীৰথী দেবী স্বামীৰ নাম: নিধি নাৰায়ন নিৰলা ঘৰ নং : ১৯০ বয়স : 67 লিঙ্গ : মহিলা
310	BPJ1645803	ফটো উপলব্ধ	নাম : দীননাথ নিৰলা পিতাৰ নাম: পদ্মনাভ নিৰলা ঘৰ নং : ১৯০ বয়স : 66 লিঙ্গ : পুৰুষ	311	BPJ1645814	ফটো উপলব্ধ	নাম : নীতা দেবী স্বামীৰ নাম: দীননাথ নিৰলা ঘৰ নং : ১৯০ বয়স : 57 লিঙ্গ : মহিলা	312	BPJ1649327	ফটো উপলব্ধ	নাম : নোমল দাস পিতাৰ নাম: লোকনাথ দাস ঘৰ নং : ১৯০ বয়স : 55 লিঙ্গ : পুৰুষ
313	BPJ2005130	ফটো উপলব্ধ	নাম : দমবৰু নেউপানে পিতাৰ নাম: সৰুপ্ৰসাদ নেউপানে ঘৰ নং : 190 বয়স : 46 লিঙ্গ : পুৰুষ	314	BPJ1645825	ফটো উপলব্ধ	নাম : চৰিত্ৰা দেবী পিতাৰ নাম: নিধি নাৰায়ন নিৰলা ঘৰ নং : ১৯০ বয়স : 45 লিঙ্গ : মহিলা	315	BPJ2004844	ফটো উপলব্ধ	নাম : চয়নিকা হাজৰিকা স্বামীৰ নাম: দিপ কুমাৰ দাস ঘৰ নং : 190 বয়স : 42 লিঙ্গ : মহিলা
316	BPJ0203885	ফটো উপলব্ধ	নাম : দময়ন্তী দাস পিতাৰ নাম: নোমল দাস ঘৰ নং : ১৯০ বয়স : 28 লিঙ্গ : মহিলা	317	BPJ1645847	ফটো উপলব্ধ	নাম : মহীপতি নিৰলা পিতাৰ নাম: অগ্নিধৰ নিৰলা ঘৰ নং : ১৯১ বয়স : 81 লিঙ্গ : পুৰুষ	318	BPJ1645858	ফটো উপলব্ধ	নাম : কৃষ্ণ প্ৰসাদ নিৰলা পিতাৰ নাম: মহীপতি নিৰলা ঘৰ নং : ১৯১ বয়স : 61 লিঙ্গ : পুৰুষ
E 319	BPJ1649372	ফটো উপলব্ধ	নাম : বুদ্ধ কান্ত দাস পিতাৰ নাম: গোপাল দাস ঘৰ নং : ১৯১ বয়স : 61 লিঙ্গ : পুৰুষ	320	BPJ1645869	ফটো উপলব্ধ	নাম : যমুনা দেবী স্বামীৰ নাম: কৃষ্ণ প্ৰসাদ নিৰলা ঘৰ নং : ১৯১ বয়স : 55 লিঙ্গ : মহিলা	321	BPJ1645870	ফটো উপলব্ধ	নাম : ত্ৰিলোচন নিৰলা পিতাৰ নাম: মহীপতি নিৰলা ঘৰ নং : ১৯১ বয়স : 55 লিঙ্গ : পুৰুষ
322	BPJ1649383	ফটো উপলব্ধ	নাম : অল্পনা হাজৰিকা দাস স্বামীৰ নাম: বুদ্ধ কান্ত দাস ঘৰ নং : ১৯১ বয়স : 50 লিঙ্গ : মহিলা	323	BPJ1645881	ফটো উপলব্ধ	নাম : অঞ্জু দেবী স্বামীৰ নাম: ত্ৰিলোচন নিৰলা ঘৰ নং : ১৯১ বয়স : 47 লিঙ্গ : মহিলা	324	BPJ1645892	ফটো উপলব্ধ	নাম : ডিংকু দেবী পিতাৰ নাম: কৃষ্ণ প্ৰসাদ নিৰলা ঘৰ নং : ১৯১ বয়স : 34 লিঙ্গ : মহিলা
325	BPJ1649996	ফটো উপলব্ধ	নাম : যুগল কিশোৰ নিৰলা পিতাৰ নাম: কৃষ্ণ প্ৰসাদ নিৰলা ঘৰ নং : ১৯১ বয়স : 31 লিঙ্গ : পুৰুষ	326	BPJ0490797	ফটো উপলব্ধ	নাম : পৰি দাস পিতাৰ নাম: বুদ্ধ কান্ত দাস ঘৰ নং : ১৯১ বয়স : 24 লিঙ্গ : মহিলা	327	BPJ1645905	ফটো উপলব্ধ	নাম : মেঘনাথ নিৰলা পিতাৰ নাম: ভোলানাথ নিৰলা ঘৰ নং : ১৯২ বয়স : 51 লিঙ্গ : পুৰুষ
328	BPJ0252379	ফটো উপলব্ধ	নাম : যমুনা দেবী পিতাৰ নাম: মেঘনাথ নিৰলা ঘৰ নং : ১৯২ বয়স : 27 লিঙ্গ : মহিলা	329	BPJ2001881	ফটো উপলব্ধ	নাম : ৰঞ্জন নিৰোলা পিতাৰ নাম: মেঘনাথ নিৰোলা ঘৰ নং : 192 বয়স : 22 লিঙ্গ : পুৰুষ	330	BPJ0200089	ফটো উপলব্ধ	নাম : তুল ব্যাহদুৰ ছেত্ৰী পিতাৰ নাম: চেৰ বাহাদুৰ ছেত্ৰী ঘৰ নং : ১৯৩ বয়স : 68 লিঙ্গ : পুৰুষ

বিধানসভা সমষ্টিৰ নম্বৰ আৰু নাম : 66-বৰহলা
অংশৰ নম্বৰ আৰু নাম : 1-বাপুভেটি (অংশ ২)

331	BPJ1645949	নাম : নব কুমাৰ কটুৱাল পিতাৰ নাম: ছেৰ বাহাদুৰ কটুৱাল ঘৰ নং : ১৯৩ বয়স : 51 লিঙ্গ : পুৰুষ	ফটো উপলব্ধ	332	BPJ1645938	নাম : টঙ্ক মায়া দেবী স্বামীৰ নাম: মেঘনাথ নিৰলা ঘৰ নং : ১৯৩ বয়স : 47 লিঙ্গ : মহিলা	ফটো উপলব্ধ	333	BPJ0069799	নাম : গংগা মায়া ছেত্ৰী স্বামীৰ নাম: নৱ কুমাৰ কটুৱাল ঘৰ নং : ১৯৩ বয়স : 43 লিঙ্গ : মহিলা	ফটো উপলব্ধ
334	BPJ1645950	নাম : ভূমিকা দেবী স্বামীৰ নাম: সুভাষ কটুৱাল ঘৰ নং : ১৯৩ বয়স : 40 লিঙ্গ : মহিলা	ফটো উপলব্ধ	335	BPJ1645972	নাম : উমা কুমাৰ ছেত্ৰী পিতাৰ নাম: অমৰ বাহাদুৰ ডাঙি ছেত্ৰী ঘৰ নং : ১৯৪ বয়স : 66 লিঙ্গ : পুৰুষ	ফটো উপলব্ধ	336	BPJ1645983	নাম : জানুকা দেবী স্বামীৰ নাম: উমা কুমাৰ ছেত্ৰী ঘৰ নং : ১৯৪ বয়স : 62 লিঙ্গ : মহিলা	ফটো উপলব্ধ
E 337	BPJ1646011	নাম : গংগা কুমাৰ ছেত্ৰী পিতাৰ নাম: অমৰ বাহাদুৰ ডাঙি ছেত্ৰী ঘৰ নং : ১৯৪ বয়স : 56 লিঙ্গ : পুৰুষ	ফটো উপলব্ধ	338	BPJ1645961	নাম : সুভাষ কটুৱাল পিতাৰ নাম: ছেৰ বাহাদুৰ কটুৱাল ঘৰ নং : ১৯৪ বয়স : 46 লিঙ্গ : পুৰুষ	ফটো উপলব্ধ	339	BPJ1646033	নাম : সবিতা দেবী স্বামীৰ নাম: গংগা কুমাৰ ছেত্ৰী ঘৰ নং : ১৯৪ বয়স : 43 লিঙ্গ : মহিলা	ফটো উপলব্ধ
340	BPJ1646044	নাম : ৰোচন ছেত্ৰী পিতাৰ নাম: উমা ছেত্ৰী ঘৰ নং : ১৯৪ বয়স : 34 লিঙ্গ : পুৰুষ	ফটো উপলব্ধ	341	BPJ0200097	নাম : দীপা দেৱী স্বামীৰ নাম: সুৰজ ছেত্ৰী ঘৰ নং : ১৯৪ বয়স : 33 লিঙ্গ : মহিলা	ফটো উপলব্ধ	342	VGT0141788	নাম : সুৰজ ছেত্ৰী পিতাৰ নাম: উমা কুমাৰ ছেত্ৰী ঘৰ নং : 195 বয়স : 38 লিঙ্গ : পুৰুষ	ফটো উপলব্ধ
E 343	BPJ1646055	নাম : কুল বাহাদুৰ ডাঙি পিতাৰ নাম: কুল বাহাদুৰ ডাঙি ঘৰ নং : ১৯৬ বয়স : 87 লিঙ্গ : পুৰুষ	ফটো উপলব্ধ	344	BPJ1646066	নাম : মনোমায়া ডাঙি স্বামীৰ নাম: কুল বাহাদুৰ ডাঙি ঘৰ নং : ১৯৬ বয়স : 77 লিঙ্গ : মহিলা	ফটো উপলব্ধ	345	BPJ1646077	নাম : দিলীপ ডাঙি পিতাৰ নাম: কুল বাহাদুৰ ডাঙি ঘৰ নং : ১৯৬ বয়স : 55 লিঙ্গ : পুৰুষ	ফটো উপলব্ধ
346	BPJ1646099	নাম : চুডামনি ডাঙি পিতাৰ নাম: কুল বাহাদুৰ ডাঙি ঘৰ নং : ১৯৬ বয়স : 53 লিঙ্গ : পুৰুষ	ফটো উপলব্ধ	347	BPJ1646088	নাম : কিৰন ডাঙি স্বামীৰ নাম: দিলীপ ডাঙি ঘৰ নং : ১৯৬ বয়স : 48 লিঙ্গ : মহিলা	ফটো উপলব্ধ	E 348	BPJ1646102	নাম : মঞ্জু দেবী স্বামীৰ নাম: চুডামনি ডাঙি ঘৰ নং : ১৯৬ বয়স : 42 লিঙ্গ : মহিলা	ফটো উপলব্ধ
349	BPJ0478990	নাম : ভাস্কৰ দাংগী পিতাৰ নাম: দিলীপ কুমাৰ দাংগী ঘৰ নং : ১৯৬ বয়স : 23 লিঙ্গ : পুৰুষ	ফটো উপলব্ধ	350	BPJ2038560	নাম : ৰাহুল ডাঙি পিতাৰ নাম: দিলীপ কুমাৰ ডাঙি ঘৰ নং : 196 বয়স : 21 লিঙ্গ : পুৰুষ	ফটো উপলব্ধ	E 351	BPJ1646124	নাম : পবিত্ৰা দেবী স্বামীৰ নাম: ঠঞ্জী প্ৰসাদ চুবেৰী শৰ্মা ঘৰ নং : ১৯৭ বয়স : 92 লিঙ্গ : মহিলা	ফটো উপলব্ধ
352	BPJ1646113	নাম : হীৰালাল চুবেৰী শৰ্মা পিতাৰ নাম: ঠঞ্জী প্ৰসাদ চুবেৰী শৰ্মা ঘৰ নং : ১৯৭ বয়স : 67 লিঙ্গ : পুৰুষ	ফটো উপলব্ধ	353	BPJ1646135	নাম : ইন্দ্ৰ প্ৰসাদ শৰ্মা পিতাৰ নাম: ঠঞ্জী প্ৰসাদ চুবেৰী শৰ্মা ঘৰ নং : ১৯৭ বয়স : 60 লিঙ্গ : পুৰুষ	ফটো উপলব্ধ	354	BPJ1646157	নাম : জানুকা দেবী স্বামীৰ নাম: হীৰালাল চুবেৰী শৰ্মা ঘৰ নং : ১৯৭ বয়স : 59 লিঙ্গ : মহিলা	ফটো উপলব্ধ
355	BPJ1646146	নাম : বিষ্ণু মায়া দেবী স্বামীৰ নাম: ইন্দ্ৰ প্ৰসাদ শৰ্মা ঘৰ নং : ১৯৭ বয়স : 48 লিঙ্গ : মহিলা	ফটো উপলব্ধ	356	BPJ0290940	নাম : ৰাধা শৰ্মা স্বামীৰ নাম: ইন্দ্ৰ প্ৰসাদ সুবেদী ঘৰ নং : 197 বয়স : 47 লিঙ্গ : মহিলা	ফটো উপলব্ধ	357	BPJ1646168	নাম : গনেশ চুবেদী পিতাৰ নাম: ঠঞ্জী প্ৰসাদ চুবেদী ঘৰ নং : ১৯৭ বয়স : 46 লিঙ্গ : পুৰুষ	ফটো উপলব্ধ
358	BPJ1646179	নাম : নোমল শৰ্মা পিতাৰ নাম: হীৰালাল চুবেৰী শৰ্মা ঘৰ নং : ১৯৭ বয়স : 42 লিঙ্গ : পুৰুষ	ফটো উপলব্ধ	359	BPJ1342898	নাম : মনীষা দেবী স্বামীৰ নাম: নোমল শৰ্মা ঘৰ নং : ১৯৭ বয়স : 34 লিঙ্গ : মহিলা	ফটো উপলব্ধ	360	BPJ1646180	নাম : ঠঞ্জী প্ৰসাদ শৰ্মা পিতাৰ নাম: হীৰ নাৰায়ন শৰ্মা ঘৰ নং : ১৯৮ বয়স : 51 লিঙ্গ : পুৰুষ	ফটো উপলব্ধ



361 নাম : চম্পা ছেত্ৰী স্বামীৰ নাম : ঠাণ্ডা প্ৰসাদ শৰ্মা ঘৰ নং : ১৯৮ বয়স : 34 লিঙ্গ : মহিলা	BPJ1650120	E 362 নাম : চন্দ্ৰ কলা দেৱী স্বামীৰ নাম : মহন প্ৰসাদ চুবুৰী ঘৰ নং : ১৯৯ বয়স : 73 লিঙ্গ : মহিলা	BPJ1646191	363 নাম : গোপাল ছেত্ৰী পিতাৰ নাম : মহন প্ৰসাদ চুবুৰী ঘৰ নং : ১৯৯ বয়স : 45 লিঙ্গ : পুৰুষ	BPJ1646204
364 নাম : দীপা দেৱী পিতাৰ নাম : মহন প্ৰসাদ চুবুৰী ঘৰ নং : ১৯৯ বয়স : 38 লিঙ্গ : মহিলা	BPJ1646226	365 নাম : সুৰজ চেত্ৰী পিতাৰ নাম : গোপাল চেত্ৰী ঘৰ নং : ১৯৯ বয়স : 23 লিঙ্গ : পুৰুষ	BPJ1342765	366 নাম : হেমন্ত দাস পিতাৰ নাম : খগেন দাস ঘৰ নং : ২০০ বয়স : 39 লিঙ্গ : পুৰুষ	BPJ0392092
367 নাম : দিল বাহাদুৰ কাৰ্কী পিতাৰ নাম : ভৈৰব বাহাদুৰ কাৰ্কী ঘৰ নং : ২০১ বয়স : 75 লিঙ্গ : পুৰুষ	BPJ1646237	368 নাম : বিষ্ণু মায়া দেৱী স্বামীৰ নাম : দিল বাহাদুৰ কাৰ্কী ঘৰ নং : ২০১ বয়স : 66 লিঙ্গ : মহিলা	BPJ1646248	369 নাম : ৰুদ্ৰ বাহাদুৰ কাৰ্কী পিতাৰ নাম : দিল বাহাদুৰ কাৰ্কী ঘৰ নং : ২০১ বয়স : 42 লিঙ্গ : পুৰুষ	BPJ1646259
370 নাম : দিপক কাৰ্কী পিতাৰ নাম : দিল বাহাদুৰ কাৰ্কী ঘৰ নং : ২০১ বয়স : 35 লিঙ্গ : পুৰুষ	BPJ1650040	371 নাম : যমুনা দেৱী স্বামীৰ নাম : ৰুদ্ৰ বাহাদুৰ ছেত্ৰী ঘৰ নং : ২০১ বয়স : 35 লিঙ্গ : মহিলা	BPJ0200196	372 নাম : সুমিত্ৰা দেৱী স্বামীৰ নাম : দিপক কাৰ্কী ঘৰ নং : ২০১ বয়স : 25 লিঙ্গ : মহিলা	BPJ0423749
373 নাম : ভক্ত বাহাদুৰ ছুতাৰ পিতাৰ নাম : নৰ বাহাদুৰ ছুতাৰ ঘৰ নং : ২০২ বয়স : 63 লিঙ্গ : পুৰুষ	BPJ1646271	E 374 নাম : গংগা দেৱী স্বামীৰ নাম : ভক্ত বাহাদুৰ ছুতাৰ ঘৰ নং : ২০২ বয়স : 62 লিঙ্গ : মহিলা	BPJ1646306	375 নাম : ভৈৰব বাহাদুৰ চুতাৰ পিতাৰ নাম : নৰ বাহাদুৰ চুতাৰ ঘৰ নং : ২০২ বয়স : 51 লিঙ্গ : পুৰুষ	BPJ1646293
376 নাম : চিত্ৰ বাহাদুৰ ছেত্ৰী পিতাৰ নাম : নৰ বাহাদুৰ ছেত্ৰী ঘৰ নং : ২০২ বয়স : 51 লিঙ্গ : পুৰুষ	BPJ1646282	377 নাম : সুনিতা ছেত্ৰী স্বামীৰ নাম : ভৈৰব বাহাদুৰ চুতাৰ ঘৰ নং : ২০২ বয়স : 40 লিঙ্গ : মহিলা	BPJ1646317	378 নাম : অৰ্জুন সুতাৰ পিতাৰ নাম : ভক্ত বাহাদুৰ সুতাৰ ঘৰ নং : ২০২ বয়স : 26 লিঙ্গ : পুৰুষ	BPJ0479295
379 নাম : নন্দলাল বৰাঠকী ছেত্ৰী পিতাৰ নাম : মন বাহাদুৰ ছেত্ৰী ঘৰ নং : ২০৩ বয়স : 79 লিঙ্গ : পুৰুষ	BPJ1646328	380 নাম : হুমমায়া দেৱী স্বামীৰ নাম : নন্দলাল ছেত্ৰী ঘৰ নং : ২০৩ বয়স : 69 লিঙ্গ : মহিলা	BPJ1646339	381 নাম : ৰাজু কুমাৰ ছেত্ৰী পিতাৰ নাম : নন্দলাল ছেত্ৰী ঘৰ নং : ২০৩ বয়স : 45 লিঙ্গ : পুৰুষ	BPJ1646340
382 নাম : চেৰ বাহাদুৰ ছেত্ৰী পিতাৰ নাম : নন্দলাল ছেত্ৰী ঘৰ নং : ২০৩ বয়স : 42 লিঙ্গ : পুৰুষ	BPJ1646362	383 নাম : গায়ত্ৰী দেৱী স্বামীৰ নাম : চেৰ বাহাদুৰ ছেত্ৰী ঘৰ নং : ২০৩ বয়স : 36 লিঙ্গ : মহিলা	BPJ0172650	384 নাম : ভাগৱতী দেৱী স্বামীৰ নাম : ৰাজু ছেত্ৰী ঘৰ নং : ২০৩ বয়স : 33 লিঙ্গ : মহিলা	BPJ0172502
385 নাম : ডম্বৰ বাহাদুৰ থাপা পিতাৰ নাম : লাল বাহাদুৰ থাপা ঘৰ নং : ২০৩ বয়স : 32 লিঙ্গ : পুৰুষ	BPJ1650404	386 নাম : কৃষ্ণা থাপা পিতাৰ নাম : চুৰ বাহাদুৰ থাপা ঘৰ নং : ২০৪ বয়স : 61 লিঙ্গ : পুৰুষ	BPJ1646373	387 নাম : ঠান্ডি মায়া দেৱী স্বামীৰ নাম : কৃষ্ণা থাপা ঘৰ নং : ২০৪ বয়স : 57 লিঙ্গ : মহিলা	BPJ1646384
388 নাম : সন্তোষ থাপা পিতাৰ নাম : কৃষ্ণ বাহাদুৰ থাপা ঘৰ নং : ২০৪ বয়স : 32 লিঙ্গ : পুৰুষ	BPJ1650108	389 নাম : লব কুমাৰ থাপা পিতাৰ নাম : কৃষ্ণ থাপা ঘৰ নং : ২০৪ বয়স : 29 লিঙ্গ : পুৰুষ	BPJ0200246	390 নাম : কমল থাপা পিতাৰ নাম : হীৰালাল থাপা ঘৰ নং : ২০৫ বয়স : 56 লিঙ্গ : পুৰুষ	BPJ1646395



391 নাম : যাদব থাপা ছেত্ৰী পিতাৰ নাম: হিৰালাল থাপা চেত্ৰী ঘৰ নং : ২০৫ বয়স : 55 লিঙ্গ : পুৰুষ	BPJ1646408 ফটো উপলব্ধ	392 নাম : দিপক ছেত্ৰী পিতাৰ নাম: হিৰালাল থাপা ছেত্ৰী ঘৰ নং : ২০৫ বয়স : 50 লিঙ্গ : পুৰুষ	BPJ1646419 ফটো উপলব্ধ	393 নাম : ডম্বৰ কুমাৰী দেবী স্বামীৰ নাম: যাদব থাপা চেত্ৰী ঘৰ নং : ২০৫ বয়স : 49 লিঙ্গ : মহিলা	BPJ1646431 ফটো উপলব্ধ
394 নাম : সুমিত্ৰা দেবী স্বামীৰ নাম: কমল থাপা ঘৰ নং : ২০৫ বয়স : 45 লিঙ্গ : মহিলা	BPJ1646420 ফটো উপলব্ধ	395 নাম : অঞ্জ দেবী স্বামীৰ নাম: দিপক ছেত্ৰী ঘৰ নং : ২০৫ বয়স : 41 লিঙ্গ : মহিলা	BPJ1649985 ফটো উপলব্ধ	396 নাম : জ্যোতি দেবী পিতাৰ নাম: কমল থাপা ঘৰ নং : ২০৫ বয়স : 25 লিঙ্গ : মহিলা	BPJ0392290 ফটো উপলব্ধ
397 নাম : ভাস্কৰ থাপা পিতাৰ নাম: কমল থাপা ঘৰ নং : 205 বয়স : 22 লিঙ্গ : পুৰুষ	BPJ2002921 ফটো উপলব্ধ	E 398 নাম : লোক বাহাদুৰ ছেত্ৰী পিতাৰ নাম: থেক বাহাদুৰ ছেত্ৰী ঘৰ নং : ২০৬ বয়স : ৪২ লিঙ্গ : পুৰুষ	BPJ1646475 ফটো উপলব্ধ	399 নাম : তাৰা দেবী স্বামীৰ নাম: লোক বাহাদুৰ ছেত্ৰী ঘৰ নং : ২০৬ বয়স : 67 লিঙ্গ : মহিলা	BPJ1646486 ফটো উপলব্ধ
400 নাম : জিত বাহাদুৰ ছেত্ৰী অন্যান্য: ব'ম বাহাদুৰ ছেত্ৰী ঘৰ নং : ২০৬ বয়স : 58 লিঙ্গ : পুৰুষ	BPJ0392126 ফটো উপলব্ধ	401 নাম : মুক্তি ছেত্ৰী পিতাৰ নাম: লোক বাহাদুৰ ছেত্ৰী ঘৰ নং : ২০৬ বয়স : 44 লিঙ্গ : পুৰুষ	BPJ1646464 ফটো উপলব্ধ	402 নাম : পদ্মা দেবী পিতাৰ নাম: লোক বাহাদুৰ ছেত্ৰী ঘৰ নং : ২০৬ বয়স : 34 লিঙ্গ : মহিলা	BPJ1646442 ফটো উপলব্ধ
403 নাম : গংগা দেবী পিতাৰ নাম: মুক্তি ছেত্ৰী ঘৰ নং : ২০৬ বয়স : 27 লিঙ্গ : মহিলা	BPJ0258327 ফটো উপলব্ধ	404 নাম : লেখ বাহাদুৰ ছেত্ৰী পিতাৰ নাম: বুদ্ৰ বাহাদুৰ ছেত্ৰী ঘৰ নং : ২০৭ বয়স : 62 লিঙ্গ : পুৰুষ	BPJ1646500 ফটো উপলব্ধ	405 নাম : জুলী দেবী স্বামীৰ নাম: লেখ বাহাদুৰ ছেত্ৰী ঘৰ নং : ২০৭ বয়স : 55 লিঙ্গ : মহিলা	BPJ1646511 ফটো উপলব্ধ
406 নাম : ভীম বাহাদুৰ ছেত্ৰী পিতাৰ নাম: লোক বাহাদুৰ ছেত্ৰী ঘৰ নং : ২০৭ বয়স : 36 লিঙ্গ : পুৰুষ	BPJ1646522 ফটো উপলব্ধ	407 নাম : সংগীতা দেবী পিতাৰ নাম: লেখ বাহাদুৰ কাৰ্কী ঘৰ নং : ২০৭ বয়স : 32 লিঙ্গ : মহিলা	BPJ1650006 ফটো উপলব্ধ	408 নাম : ৰশ্মি দেবী পিতাৰ নাম: লোক বাহাদুৰ কাৰ্কী ঘৰ নং : 207 বয়স : 25 লিঙ্গ : মহিলা	BPJ0264291 ফটো উপলব্ধ
409 নাম : ধন বাহাদুৰ পৌডেল পিতাৰ নাম: কৃষ্ণ বাহাদুৰ ছেত্ৰী ঘৰ নং : 208 বয়স : 55 লিঙ্গ : পুৰুষ	BPJ0266163 ফটো উপলব্ধ	410 নাম : দীপা দেবী স্বামীৰ নাম: ধন বাহাদুৰ পৌডেল ঘৰ নং : 208 বয়স : 41 লিঙ্গ : মহিলা	BPJ0265165 ফটো উপলব্ধ	411 নাম : তিলমায়া দেবী স্বামীৰ নাম: মোহন গড়তোলা ঘৰ নং : ২০৮ বয়স : 37 লিঙ্গ : মহিলা	BPJ1343052 ফটো উপলব্ধ
412 নাম : মোহন গড়তোলা মাতৃৰ নাম: হৰিমায়া দেবী ঘৰ নং : ২০৮ বয়স : 36 লিঙ্গ : পুৰুষ	BPJ1650324 ফটো উপলব্ধ	413 নাম : বুদ্ধ গড়তোলা মাতৃৰ নাম: হৰিমায়া দেবী ঘৰ নং : ২০৮ বয়স : 33 লিঙ্গ : পুৰুষ	BPJ1650302 ফটো উপলব্ধ	E 414 নাম : দময়ন্তী দেবী স্বামীৰ নাম: লীলাধৰ পৌৰেল ঘৰ নং : ২০৯ বয়স : 57 লিঙ্গ : মহিলা	BPJ0076695 ফটো উপলব্ধ
415 নাম : অম্বিকা দেবী স্বামীৰ নাম: দিলিপ চেত্ৰী ঘৰ নং : 209 বয়স : 33 লিঙ্গ : মহিলা	BPJ0265942 ফটো উপলব্ধ	416 নাম : সুৰজ পৌডেল পিতাৰ নাম: লীলাধৰ পৌডেল ঘৰ নং : ২০৯ বয়স : 31 লিঙ্গ : পুৰুষ	BPJ1342823 ফটো উপলব্ধ	417 নাম : লক্ষন পৌডেল পিতাৰ নাম: দিনানাথ পৌডেল ঘৰ নং : ২১০ বয়স : 68 লিঙ্গ : পুৰুষ	BPJ1646566 ফটো উপলব্ধ
418 নাম : দীপক পৌডেল পিতাৰ নাম: লক্ষন পৌডেল ঘৰ নং : ২১০ বয়স : 41 লিঙ্গ : পুৰুষ	BPJ1646577 ফটো উপলব্ধ	419 নাম : যোগমায়া দেবী স্বামীৰ নাম: দীপক পৌডেল ঘৰ নং : ২১০ বয়স : 39 লিঙ্গ : মহিলা	BPJ0541235 ফটো উপলব্ধ	420 নাম : ত্ৰিলোচন পৌডেল পিতাৰ নাম: লক্ষন পৌডেল ঘৰ নং : ২১০ বয়স : 32 লিঙ্গ : পুৰুষ	BPJ1976596 ফটো উপলব্ধ

বিধানসভা সমষ্টিৰ নম্বৰ আৰু নাম : 66-বৰহুলা
অংশৰ নম্বৰ আৰু নাম : 1-বাপুভেটি (অংশ ২)

421 নাম : পিতাম্বৰ পৌডেল পিতাৰ নাম: লক্ষন পৌডেল ঘৰ নং : ২১০ বয়স : 30 লিঙ্গ : পুৰুষ	BPJ1976574 ফটো উপলব্ধ	422 নাম : হেমলতা দেৱী স্বামীৰ নাম: ত্ৰিলোচন পৌডেল ঘৰ নং : 210 বয়স : 26 লিঙ্গ : মহিলা	VGTO096966 ফটো উপলব্ধ	423 নাম : চিন্তামনি নিৰোলা পিতাৰ নাম: ভোলানাথ নিৰোলা ঘৰ নং : ২১২ বয়স : 65 লিঙ্গ : পুৰুষ	BPJ1646613 ফটো উপলব্ধ
424 নাম : নয়া ভট্টৰায় নিৰোলা স্বামীৰ নাম: চিন্তামনি নিৰোলা ঘৰ নং : 212 বয়স : 51 লিঙ্গ : মহিলা	BPJ0266304 ফটো উপলব্ধ	425 নাম : জয়ন্ত নিৰোলা পিতাৰ নাম: চিন্তামনি নিৰোলা ঘৰ নং : ২১২ বয়স : 34 লিঙ্গ : পুৰুষ	BPJ1646602 ফটো উপলব্ধ	S2 426 নাম : সাৰদা দেৱী স্বামীৰ নাম: পৰন নিৰোলা ঘৰ নং : ২১২ বয়স : 27 লিঙ্গ : মহিলা	BPJ0260208 ফটো উপলব্ধ
427 নাম : ভাৰ্গব কাশ্যপ পিতাৰ নাম: তয়া বাহাদুৰ ছেত্ৰী ঘৰ নং : 212 বয়স : 21 লিঙ্গ : পুৰুষ	VGTO050252 ফটো উপলব্ধ	428 নাম : ফনিদ্র পৌডেল পিতাৰ নাম: মাধৱ পৌডেল ঘৰ নং : ২১৩ বয়স : 66 লিঙ্গ : পুৰুষ	BPJ1646635 ফটো উপলব্ধ	429 নাম : সবিতা দেৱী স্বামীৰ নাম: ফনিদ্র পৌডেল ঘৰ নং : ২১৩ বয়স : 56 লিঙ্গ : মহিলা	BPJ1646646 ফটো উপলব্ধ
430 নাম : যাদব পৌডেল পিতাৰ নাম: ফনিদ্র পৌডেল ঘৰ নং : ২১৩ বয়স : 36 লিঙ্গ : পুৰুষ	BPJ1646679 ফটো উপলব্ধ	431 নাম : বিষ্ণু পৌডেল পিতাৰ নাম: ফনিদ্র পৌডেল ঘৰ নং : ২১৩ বয়স : 32 লিঙ্গ : পুৰুষ	BPJ1646680 ফটো উপলব্ধ	432 নাম : ভক্তলাল দাহাল পিতাৰ নাম: ত্ৰিলোচন দাহাল ঘৰ নং : ২১৪ বয়স : 81 লিঙ্গ : পুৰুষ	BPJ1646691 ফটো উপলব্ধ
433 নাম : সোনমায়া দেৱী স্বামীৰ নাম: ভক্তলাল দাহাল ঘৰ নং : ২১৪ বয়স : 71 লিঙ্গ : মহিলা	BPJ1646704 ফটো উপলব্ধ	434 নাম : পৃথিৰাজ দাহাল পিতাৰ নাম: ভক্তলাল দাহাল ঘৰ নং : ২১৪ বয়স : 52 লিঙ্গ : পুৰুষ	BPJ1646715 ফটো উপলব্ধ	435 নাম : পূন্য প্ৰসাদ দাহাল পিতাৰ নাম: ভক্তলাল দাহাল ঘৰ নং : ২১৪ বয়স : 50 লিঙ্গ : পুৰুষ	BPJ1646737 ফটো উপলব্ধ
436 নাম : কনকলতা দাহাল স্বামীৰ নাম: পৃথিৰাজ দাহাল ঘৰ নং : ২১৪ বয়স : 44 লিঙ্গ : মহিলা	BPJ1646726 ফটো উপলব্ধ	437 নাম : দিপক দাহাল পিতাৰ নাম: পৃথিৰাজ দাহাল ঘৰ নং : ২১৪ বয়স : 23 লিঙ্গ : পুৰুষ	BPJ0490912 ফটো উপলব্ধ	438 নাম : দিপক দাহাল পিতাৰ নাম: পৃথিৰাজ দাহাল ঘৰ নং : ২১৪ বয়স : 23 লিঙ্গ : পুৰুষ	BPJ1342849 ফটো উপলব্ধ
E 439 নাম : ৰীতিমান ভট্টৰাই ছেত্ৰী পিতাৰ নাম: গোবিন্দ ভট্টৰাই ছেত্ৰী ঘৰ নং : ২১৫ বয়স : 76 লিঙ্গ : পুৰুষ	BPJ1646759 ফটো উপলব্ধ	440 নাম : হীমা দেৱী স্বামীৰ নাম: ৰীতিমান ভট্টৰাই ছেত্ৰী ঘৰ নং : ২১৫ বয়স : 66 লিঙ্গ : মহিলা	BPJ1646760 ফটো উপলব্ধ	441 নাম : ধনমায়া দেৱী পিতাৰ নাম: চেৰ বাহাদুৰ কাটোৱাল ঘৰ নং : ২১৫ বয়স : 46 লিঙ্গ : মহিলা	BPJ1650142 ফটো উপলব্ধ
442 নাম : গনেশ ছেত্ৰী পিতাৰ নাম: ৰীতিমান ভট্টৰাই ছেত্ৰী ঘৰ নং : ২১৫ বয়স : 41 লিঙ্গ : পুৰুষ	BPJ1646771 ফটো উপলব্ধ	443 নাম : মীত্ৰদেৱ ছেত্ৰী পিতাৰ নাম: ৰীতিমান ভট্টৰাই ছেত্ৰী ঘৰ নং : ২১৫ বয়স : 38 লিঙ্গ : পুৰুষ	BPJ1646782 ফটো উপলব্ধ	444 নাম : পীতাম্বৰ ছেত্ৰী পিতাৰ নাম: ৰীতিমান ছেত্ৰী ঘৰ নং : ২১৫ বয়স : 35 লিঙ্গ : পুৰুষ	BPJ1646793 ফটো উপলব্ধ
445 নাম : ৰুক্মনী দেৱী পিতাৰ নাম: গনেশ ছেত্ৰী ঘৰ নং : ২১৫ বয়স : 31 লিঙ্গ : মহিলা	BPJ0079475 ফটো উপলব্ধ	E 446 নাম : ধনমায়া দেৱী পিতাৰ নাম: মন বাহাদুৰ ছেত্ৰী ঘৰ নং : ২১৬ বয়স : ৪৭ লিঙ্গ : মহিলা	BPJ1646806 ফটো উপলব্ধ	447 নাম : নেত্ৰা দেৱী মাতৃৰ নাম: ধনমায়া দেৱী ঘৰ নং : ২১৬ বয়স : 50 লিঙ্গ : মহিলা	BPJ1646817 ফটো উপলব্ধ
448 নাম : হীৰা দেৱী মাতৃৰ নাম: ধনমায়া দেৱী ঘৰ নং : ২১৬ বয়স : 43 লিঙ্গ : মহিলা	BPJ1646828 ফটো উপলব্ধ	449 নাম : তুলসী দেৱী মাতৃৰ নাম: ধনমায়া দেৱী ঘৰ নং : ২১৬ বয়স : 41 লিঙ্গ : মহিলা	BPJ1646839 ফটো উপলব্ধ	450 নাম : জাহ্নবী দেৱী মাতৃৰ নাম: ধনমায়া দেৱী ঘৰ নং : ২১৬ বয়স : 36 লিঙ্গ : মহিলা	BPJ1646840 ফটো উপলব্ধ



451 নাম : কুমাৰ আৰ্চাৰ্য্য পিতাৰ নাম: পূৰ্ণ আৰ্চাৰ্য্য ঘৰ নং : ২২৭ বয়স : 44 লিঙ্গ : পুৰুষ	BPJ1646862 ফটো উপলব্ধ	452 নাম : গনেশ আৰ্চাৰ্য্য পিতাৰ নাম: পূৰ্ণ আৰ্চাৰ্য্য ঘৰ নং : ২২৭ বয়স : 40 লিঙ্গ : পুৰুষ	BPJ1646873 ফটো উপলব্ধ	453 নাম : কমলা দেৱী স্বামীৰ নাম: কুমাৰ আৰ্চাৰ্য্য ঘৰ নং : ২২৭ বয়স : 37 লিঙ্গ : মহিলা	BPJ1646895 ফটো উপলব্ধ
454 নাম : জনকী দেবী পৌৰেল স্বামীৰ নাম: বিষ্ণু পৌৰেল ঘৰ নং : 217 বয়স : 23 লিঙ্গ : মহিলা	BPJ2001733 ফটো উপলব্ধ	E 455 নাম : ডম্বৰ বাহাদুৰ খড়কা পিতাৰ নাম: সিংহবাৰ খড়কা ঘৰ নং : ২২৮ বয়স : ৪৭ লিঙ্গ : পুৰুষ	BPJ1646908 ফটো উপলব্ধ	456 নাম : ধনমায়া দেবী স্বামীৰ নাম: ডম্বৰ বাহাদুৰ খড়কা ঘৰ নং : ২২৮ বয়স : 67 লিঙ্গ : মহিলা	BPJ1646919 ফটো উপলব্ধ
457 নাম : গোপাল ছেত্ৰী পিতাৰ নাম: ডম্বৰ বাহাদুৰ ছেত্ৰী খড়কা ঘৰ নং : ২২৮ বয়স : 33 লিঙ্গ : পুৰুষ	BPJ1646920 ফটো উপলব্ধ	458 নাম : চন্দ্ৰ বাহাদুৰ খৰ্কা ছেত্ৰী মাতৃৰ নাম: ধনমায়া দেৱী ঘৰ নং : ২২৮ বয়স : 24 লিঙ্গ : পুৰুষ	BPJ0391896 ফটো উপলব্ধ	459 নাম : ভীম বাহাদুৰ চুবেদী পিতাৰ নাম: কালি বাহাদুৰ ছেত্ৰী ঘৰ নং : ২২৯ বয়স : 62 লিঙ্গ : পুৰুষ	BPJ1646931 ফটো উপলব্ধ
460 নাম : ধনমায়া দেবী স্বামীৰ নাম: ভীম বাহাদুৰ ছেত্ৰী ঘৰ নং : ২২৯ বয়স : 50 লিঙ্গ : মহিলা	BPJ1646942 ফটো উপলব্ধ	461 নাম : দিপেন্দ্ৰ চুবেদী পিতাৰ নাম: ভীম বাহাদুৰ চুবেদী ঘৰ নং : 219 বয়স : 26 লিঙ্গ : পুৰুষ	BPJ0267112 ফটো উপলব্ধ	462 নাম : হৰ্ষদ চুবেডি পিতাৰ নাম: ভীম বাহাদুৰ চুবেডি ঘৰ নং : 219 বয়স : 21 লিঙ্গ : পুৰুষ	BPJ2001865 ফটো উপলব্ধ
463 নাম : লীলামায়া দেবী স্বামীৰ নাম: নন্দলাল শৰ্মা ঘৰ নং : ২২০ বয়স : 71 লিঙ্গ : মহিলা	BPJ1646953 ফটো উপলব্ধ	464 নাম : নিৰ্মলা দেবী মাতৃৰ নাম: লীলামায়া দেবী ঘৰ নং : ২২০ বয়স : 46 লিঙ্গ : মহিলা	BPJ1646964 ফটো উপলব্ধ	465 নাম : চুড়া মণি ছেত্ৰী পিতাৰ নাম: নন্দলাল শৰ্মা ঘৰ নং : ২২০ বয়স : 43 লিঙ্গ : পুৰুষ	BPJ1646975 ফটো উপলব্ধ
466 নাম : পুষ্প লাল শৰ্মা পিতাৰ নাম: নন্দলাল শৰ্মা ঘৰ নং : ২২০ বয়স : 41 লিঙ্গ : পুৰুষ	BPJ1646986 ফটো উপলব্ধ	467 নাম : নৰ্মাদা দেবী মাতৃৰ নাম: লীলা মায়া দেবী ঘৰ নং : ২২০ বয়স : 39 লিঙ্গ : মহিলা	BPJ1646997 ফটো উপলব্ধ	468 নাম : ৰেণুকা দেবী মাতৃৰ নাম: লীলা মায়া দেবী ঘৰ নং : ২২০ বয়স : 32 লিঙ্গ : মহিলা	BPJ1649941 ফটো উপলব্ধ
469 নাম : জমুনা চেত্ৰী স্বামীৰ নাম: চুড়া মণি চেত্ৰী ঘৰ নং : ২২০ বয়স : 32 লিঙ্গ : মহিলা	BPJ1365154 ফটো উপলব্ধ	470 নাম : এগ বাহাদুৰ ছেত্ৰী পিতাৰ নাম: দলী বাহাদুৰ ছেত্ৰী ঘৰ নং : ২২১ বয়স : 67 লিঙ্গ : পুৰুষ	BPJ1647014 ফটো উপলব্ধ	471 নাম : ধুবদা দেবী স্বামীৰ নাম: এগ বাহাদুৰ ছেত্ৰী ঘৰ নং : ২২১ বয়স : 57 লিঙ্গ : মহিলা	BPJ1647025 ফটো উপলব্ধ
472 নাম : দিল বাহাদুৰ ছেত্ৰী পিতাৰ নাম: এগ বাহাদুৰ ছেত্ৰী ঘৰ নং : ২২১ বয়স : 31 লিঙ্গ : পুৰুষ	BPJ1976529 ফটো উপলব্ধ	473 নাম : শান্তি দেবী পিতাৰ নাম: দিল বাহাদুৰ ছেত্ৰী ঘৰ নং : 221 বয়স : 29 লিঙ্গ : মহিলা	BPJ0263780 ফটো উপলব্ধ	474 নাম : নেত্ৰ দেবী পিতাৰ নাম: অগ্ন বাহাদুৰ ছেত্ৰী ঘৰ নং : 221 বয়স : 27 লিঙ্গ : মহিলা	BPJ0263590 ফটো উপলব্ধ
475 নাম : ছেৰ বাহাদুৰ কটুৱাল পিতাৰ নাম: চন্দ্ৰ বাহাদুৰ কটুৱাল ঘৰ নং : ২২২ বয়স : 72 লিঙ্গ : পুৰুষ	BPJ1647058 ফটো উপলব্ধ	476 নাম : দুৰ্গামায়া দেবী স্বামীৰ নাম: ছেৰ বাহাদুৰ কটুৱাল ঘৰ নং : ২২২ বয়স : 67 লিঙ্গ : মহিলা	BPJ1647069 ফটো উপলব্ধ	477 নাম : অৰুন কাৰ্কি পিতাৰ নাম: ভোজ ৰাজ কাৰ্কি ঘৰ নং : ২২২ বয়স : 66 লিঙ্গ : পুৰুষ	BPJ0480871 ফটো উপলব্ধ
478 নাম : ভূমিকা দেবী পিতাৰ নাম: ছেৰ বাহাদুৰ কটুৱাল ঘৰ নং : ২২২ বয়স : 45 লিঙ্গ : মহিলা	BPJ1647070 ফটো উপলব্ধ	479 নাম : হুমেশ্বৰী দেবী স্বামীৰ নাম: ভক্ত গৌতম ঘৰ নং : ২২৩ বয়স : 66 লিঙ্গ : মহিলা	BPJ1647081 ফটো উপলব্ধ	480 নাম : টংক গৌতম পিতাৰ নাম: ভক্ত গৌতম ঘৰ নং : ২২৩ বয়স : 46 লিঙ্গ : পুৰুষ	BPJ1647092 ফটো উপলব্ধ



481 নাম : দীপা দেবী পিতাৰ নাম: হুমেশ্বৰী দেবী ঘৰ নং : ২২৩ বয়স : 45 লিঙ্গ : মহিলা	BPJ1650084 ফটো উপলব্ধ	482 নাম : লীনা দেবী স্বামীৰ নাম: টংক গৌতম ঘৰ নং : ২২৩ বয়স : 42 লিঙ্গ : মহিলা	BPJ1650095 ফটো উপলব্ধ	483 নাম : নৱ গৌতম পিতাৰ নাম: ডালিম গৌতম ঘৰ নং : ২২৪ বয়স : 56 লিঙ্গ : পুৰুষ	BPJ1647116 ফটো উপলব্ধ
484 নাম : মহেন্দ্ৰ গৌতম পিতাৰ নাম: ডালিম গৌতম ঘৰ নং : ২২৪ বয়স : 54 লিঙ্গ : পুৰুষ	BPJ1647138 ফটো উপলব্ধ	485 নাম : ৰূপা দেবী স্বামীৰ নাম: নৱ গৌতম ঘৰ নং : ২২৪ বয়স : 49 লিঙ্গ : মহিলা	BPJ1647127 ফটো উপলব্ধ	486 নাম : জয়া দেবী স্বামীৰ নাম: মহেন্দ্ৰ গৌতম ঘৰ নং : ২২৪ বয়স : 46 লিঙ্গ : মহিলা	BPJ1647149 ফটো উপলব্ধ
487 নাম : কেশৱ গৌতম পিতাৰ নাম: নৱ গৌতম ঘৰ নং : ২২৪ বয়স : 26 লিঙ্গ : পুৰুষ	BPJ0540559 ফটো উপলব্ধ	488 নাম : ইন্দ্ৰ ঢুকাল পিতাৰ নাম: উমাকান্ত ঢুকাল ঘৰ নং : ২২৫ বয়স : 65 লিঙ্গ : পুৰুষ	BPJ1647161 ফটো উপলব্ধ	489 নাম : চাবিত্ৰা দেবী স্বামীৰ নাম: ইন্দ্ৰ ঢুকাল ঘৰ নং : ২২৫ বয়স : 50 লিঙ্গ : মহিলা	BPJ1647183 ফটো উপলব্ধ
490 নাম : দেৱী ঢুকাল পিতাৰ নাম: উমাকান্ত ঢুকাল ঘৰ নং : ২২৫ বয়স : 27 লিঙ্গ : পুৰুষ	BPJ0263848 ফটো উপলব্ধ	491 নাম : লিচিনা নাৰ্জাৰী স্বামীৰ নাম: দেৱী ভক্ত ঢুকাল ঘৰ নং : ২২৫ বয়স : 27 লিঙ্গ : মহিলা	BPJ0263855 ফটো উপলব্ধ	492 নাম : চন্দ্ৰ মায়া দেবী স্বামীৰ নাম: নন্দি কেশৱ নেউপানী ঘৰ নং : ২২৬ বয়স : 71 লিঙ্গ : মহিলা	BPJ1647194 ফটো উপলব্ধ
493 নাম : দেবীভক্ত নেউপানে পিতাৰ নাম: নন্দি কেশৱ নেউপানে ঘৰ নং : ২২৬ বয়স : 51 লিঙ্গ : পুৰুষ	BPJ1647218 ফটো উপলব্ধ	494 নাম : ৰাম নেউপানে পিতাৰ নাম: নন্দি কেশৱ নেউপানে ঘৰ নং : ২২৬ বয়স : 49 লিঙ্গ : পুৰুষ	BPJ1647230 ফটো উপলব্ধ	495 নাম : বৰ্ণা দেবী স্বামীৰ নাম: দেবীভক্ত নেউপানে ঘৰ নং : ২২৬ বয়স : 46 লিঙ্গ : মহিলা	BPJ1647229 ফটো উপলব্ধ
496 নাম : গংগা দেবী স্বামীৰ নাম: ৰাম নেউপানে ঘৰ নং : ২২৬ বয়স : 42 লিঙ্গ : মহিলা	BPJ1649963 ফটো উপলব্ধ	497 নাম : কুশল নেউপানে পিতাৰ নাম: দেবীভক্ত নেউপানে ঘৰ নং : ২২৬ বয়স : 25 লিঙ্গ : পুৰুষ	BPJ0540500 ফটো উপলব্ধ	498 নাম : ৰূপনাৰায়ন কাফ্লে পিতাৰ নাম: নন্দি কেশৱ কাফ্লে ঘৰ নং : ২২৭ বয়স : 72 লিঙ্গ : পুৰুষ	BPJ1647252 ফটো উপলব্ধ
499 নাম : অম্বিকা দেবী স্বামীৰ নাম: ৰূপনাৰায়ন কাফ্লে ঘৰ নং : ২২৭ বয়স : 63 লিঙ্গ : মহিলা	BPJ1647263 ফটো উপলব্ধ	500 নাম : দুৰ্গা কাফ্লে পিতাৰ নাম: নন্দি কেশৱ কাফ্লে ঘৰ নং : ২২৭ বয়স : 57 লিঙ্গ : পুৰুষ	BPJ1647274 ফটো উপলব্ধ	501 নাম : সীতা দেবী স্বামীৰ নাম: দুৰ্গা কাফ্লে ঘৰ নং : ২২৭ বয়স : 52 লিঙ্গ : মহিলা	BPJ1647285 ফটো উপলব্ধ
502 নাম : চুনিতা দেৱী স্বামীৰ নাম: ৰাজীব কাফ্লে ঘৰ নং : 227 বয়স : 38 লিঙ্গ : মহিলা	BPJ0291500 ফটো উপলব্ধ	503 নাম : ভুবন কাফ্লে পিতাৰ নাম: ৰূপনাৰায়ন কাফ্লে ঘৰ নং : ২২৭ বয়স : 36 লিঙ্গ : পুৰুষ	BPJ1647332 ফটো উপলব্ধ	504 নাম : ৰাজিব কাফ্লে পিতাৰ নাম: ৰূপ নাৰায়ন কাফ্লে ঘৰ নং : ২২৭ বয়স : 36 লিঙ্গ : পুৰুষ	BPJ1647310 ফটো উপলব্ধ
505 নাম : দীপা ৰিমাল কাফ্লে পিতাৰ নাম: ভুবন কাফ্লে ঘৰ নং : ২২৭ বয়স : 36 লিঙ্গ : মহিলা	BPJ0386623 ফটো উপলব্ধ	506 নাম : সাবিত্ৰী দেবী স্বামীৰ নাম: আম বাহাদুৰ ছেত্ৰী ঘৰ নং : ২২৮ বয়স : 65 লিঙ্গ : মহিলা	BPJ1647354 ফটো উপলব্ধ	507 নাম : লাল বাহাদুৰ ছেত্ৰী পিতাৰ নাম: এম বাহাদুৰ ছেত্ৰী ঘৰ নং : ২২৮ বয়স : 41 লিঙ্গ : পুৰুষ	BPJ1647365 ফটো উপলব্ধ
508 নাম : ৰুদ্ৰ বাহাদুৰ ছেত্ৰী পিতাৰ নাম: আম বাহাদুৰ ছেত্ৰী ঘৰ নং : ২২৮ বয়স : 36 লিঙ্গ : পুৰুষ	BPJ1647343 ফটো উপলব্ধ	509 নাম : আৰতী দেবী স্বামীৰ নাম: লাল বাহাদুৰ ছেত্ৰী ঘৰ নং : ২২৮ বয়স : 35 লিঙ্গ : মহিলা	BPJ1650131 ফটো উপলব্ধ	510 নাম : ক্ষেমৰাজ ভট্টৰাই পিতাৰ নাম: মাতৃকা ভট্টৰাই ঘৰ নং : 229 বয়স : 23 লিঙ্গ : পুৰুষ	VGT0061697 ফটো উপলব্ধ



E 511 নাম : দুৰ্গা দেবী স্বামীৰ নাম : দেবী ভক্ত ভট্টৰাই ঘৰ নং : ২৩০ বয়স : ৭২ লিঙ্গ : মহিলা	BPJ1647412 ফটো উপলব্ধ	512 নাম : তোয়া ভট্টৰাই পিতাৰ নাম : চন্দ্ৰলাল ভট্টৰাই ঘৰ নং : ২৩০ বয়স : 51 লিঙ্গ : পুৰুষ	BPJ1647445 ফটো উপলব্ধ	513 নাম : উমেশ্বৰী দেবী স্বামীৰ নাম : তোয়া ভট্টৰাই ঘৰ নং : ২৩০ বয়স : 45 লিঙ্গ : মহিলা	BPJ1647503 ফটো উপলব্ধ
514 নাম : বিষ্ণু ভট্টৰাই পিতাৰ নাম : দেবী ভক্ত ভট্টৰাই ঘৰ নং : ২৩০ বয়স : 44 লিঙ্গ : পুৰুষ	BPJ1647467 ফটো উপলব্ধ	515 নাম : দেবী ভট্টৰাই পিতাৰ নাম : দেবী ভক্ত ভট্টৰাই ঘৰ নং : ২৩০ বয়স : 39 লিঙ্গ : পুৰুষ	BPJ1647478 ফটো উপলব্ধ	516 নাম : কুল বাহাদুৰ ছেত্ৰী পিতাৰ নাম : চৰ্ফ বাহাদুৰ ছেত্ৰী ঘৰ নং : ২৩১ বয়স : 75 লিঙ্গ : পুৰুষ	BPJ1647536 ফটো উপলব্ধ
517 নাম : কল্পনা দেবী স্বামীৰ নাম : কুল বাহাদুৰ ছেত্ৰী ঘৰ নং : ২৩১ বয়স : 67 লিঙ্গ : মহিলা	BPJ1647547 ফটো উপলব্ধ	518 নাম : মনোজ ছেত্ৰী পিতাৰ নাম : কুল বাহাদুৰ ছেত্ৰী ঘৰ নং : ২৩১ বয়স : 49 লিঙ্গ : পুৰুষ	BPJ1647558 ফটো উপলব্ধ	519 নাম : সুৰজ ছেত্ৰী পিতাৰ নাম : কুল বাহাদুৰ ছেত্ৰী ঘৰ নং : ২৩১ বয়স : 46 লিঙ্গ : পুৰুষ	BPJ1647569 ফটো উপলব্ধ
520 নাম : আশা দেবী পিতাৰ নাম : কুল বাহাদুৰ ছেত্ৰী ঘৰ নং : ২৩১ বয়স : 40 লিঙ্গ : মহিলা	BPJ1647570 ফটো উপলব্ধ	521 নাম : পংকজ ছেত্ৰী পিতাৰ নাম : কুল বাহাদুৰ ছেত্ৰী ঘৰ নং : ২৩১ বয়স : 38 লিঙ্গ : পুৰুষ	BPJ1647581 ফটো উপলব্ধ	522 নাম : মাধবী ছেত্ৰী স্বামীৰ নাম : মনোজ ছেত্ৰী ঘৰ নং : ২৩১ বয়স : 34 লিঙ্গ : মহিলা	BPJ0085977 ফটো উপলব্ধ
E 523 নাম : ত্ৰৈলোক্য দাহাল পিতাৰ নাম : তিলক দাহাল ঘৰ নং : ২৩২ বয়স : 85 লিঙ্গ : পুৰুষ	BPJ1647592 ফটো উপলব্ধ	524 নাম : গংগা দেবী পিতাৰ নাম : ত্ৰৈলোক্য দাহাল ঘৰ নং : ২৩২ বয়স : 50 লিঙ্গ : মহিলা	BPJ1647627 ফটো উপলব্ধ	525 নাম : বৃন্দ দাহাল পিতাৰ নাম : ত্ৰৈলোক্য দাহাল ঘৰ নং : ২৩২ বয়স : 45 লিঙ্গ : পুৰুষ	BPJ1647605 ফটো উপলব্ধ
526 নাম : মিনা দেবী স্বামীৰ নাম : বৃন্দ দাহাল ঘৰ নং : ২৩২ বয়স : 42 লিঙ্গ : মহিলা	BPJ1647616 ফটো উপলব্ধ	E 527 নাম : চন্দ্ৰ বাহাদুৰ ছেত্ৰী পিতাৰ নাম : বৃন্দ বাহাদুৰ ছেত্ৰী ঘৰ নং : ২৩৩ বয়স : 81 লিঙ্গ : পুৰুষ	BPJ1647638 ফটো উপলব্ধ	528 নাম : পানমতী দেবী স্বামীৰ নাম : চন্দ্ৰ বাহাদুৰ ছেত্ৰী ঘৰ নং : ২৩৩ বয়স : 72 লিঙ্গ : মহিলা	BPJ1647649 ফটো উপলব্ধ
E 529 নাম : কালে বাহাদুৰ ছেত্ৰী পিতাৰ নাম : চন্দ্ৰ বাহাদুৰ ছেত্ৰী ঘৰ নং : ২৩৩ বয়স : 60 লিঙ্গ : পুৰুষ	BPJ1647650 ফটো উপলব্ধ	E 530 নাম : ৰবি ছেত্ৰী পিতাৰ নাম : চন্দ্ৰ বাহাদুৰ ছেত্ৰী ঘৰ নং : ২৩৩ বয়স : 58 লিঙ্গ : পুৰুষ	BPJ1647661 ফটো উপলব্ধ	531 নাম : কৌশিলা দেবী স্বামীৰ নাম : কালে বাহাদুৰ ছেত্ৰী ঘৰ নং : ২৩৩ বয়স : 50 লিঙ্গ : মহিলা	BPJ1647672 ফটো উপলব্ধ
532 নাম : ৰীমা দেবী স্বামীৰ নাম : ৰবি ছেত্ৰী ঘৰ নং : ২৩৩ বয়স : 50 লিঙ্গ : মহিলা	BPJ1647683 ফটো উপলব্ধ	533 নাম : কুল বাহাদুৰ ছেত্ৰী পিতাৰ নাম : চন্দ্ৰ বাহাদুৰ ছেত্ৰী ঘৰ নং : ২৩৩ বয়স : 41 লিঙ্গ : পুৰুষ	BPJ1647694 ফটো উপলব্ধ	534 নাম : ৰোশন ছেত্ৰী পিতাৰ নাম : ৰবি ছেত্ৰী ঘৰ নং : ২৩৩ বয়স : 32 লিঙ্গ : পুৰুষ	BPJ1976552 ফটো উপলব্ধ
535 নাম : শ্যামন্ত নিৰলা পিতাৰ নাম : মেঘনাথ নিৰলা ঘৰ নং : ২৩৩ বয়স : 24 লিঙ্গ : পুৰুষ	BPJ0391888 ফটো উপলব্ধ	536 নাম : অৰ্জুন বাহাদুৰ ছেত্ৰী পিতাৰ নাম : চন্দ্ৰ বাহাদুৰ ছেত্ৰী ঘৰ নং : ২৩৪ বয়স : 69 লিঙ্গ : পুৰুষ	BPJ1647707 ফটো উপলব্ধ	537 নাম : চন্দ্ৰ মায়া দেবী স্বামীৰ নাম : অৰ্জুন বাহাদুৰ ছেত্ৰী ঘৰ নং : ২৩৪ বয়স : 66 লিঙ্গ : মহিলা	BPJ1647718 ফটো উপলব্ধ
538 নাম : কুসুম দেবী পিতাৰ নাম : অৰ্জুন বাহাদুৰ ছেত্ৰী ঘৰ নং : ২৩৪ বয়স : 43 লিঙ্গ : মহিলা	BPJ1647729 ফটো উপলব্ধ	539 নাম : মহেশ ছেত্ৰী পিতাৰ নাম : অৰ্জুন ছেত্ৰী ঘৰ নং : ২৩৪ বয়স : 40 লিঙ্গ : পুৰুষ	BPJ1647730 ফটো উপলব্ধ	540 নাম : পবিত্ৰা দেবী স্বামীৰ নাম : মহেশ ছেত্ৰী ঘৰ নং : ২৩৪ বয়স : 36 লিঙ্গ : মহিলা	BPJ0171744 ফটো উপলব্ধ

বিধানসভা সমষ্টিৰ নম্বৰ আৰু নাম : 66-বৰহুলা
অংশৰ নম্বৰ আৰু নাম : 1-বাপুভেটি (অংশ ২)

541 নাম : সীতা দেবী স্বামীৰ নাম : গংগাবীৰ ছেত্ৰী ঘৰ নং : ২৩৫ বয়স : 61 লিঙ্গ : মহিলা	BPJ1647741 ফটো উপলব্ধ	542 নাম : পৃথীৰাজ ছেত্ৰী পিতাৰ নাম : গংগাবীৰ ছেত্ৰী ঘৰ নং : ২৩৫ বয়স : 41 লিঙ্গ : পুৰুষ	BPJ1647752 ফটো উপলব্ধ	543 নাম : আজ্ঞা দেবী স্বামীৰ নাম : প্ৰীতি ৰাজ ছেত্ৰী ঘৰ নং : 235 বয়স : 38 লিঙ্গ : মহিলা	BPJ0275560 ফটো উপলব্ধ
544 নাম : বুদ্ধ বাহাদুৰ ছেত্ৰী পিতাৰ নাম : ভদ্ৰ বাহাদুৰ ছেত্ৰী ঘৰ নং : ২৩৬ বয়স : 69 লিঙ্গ : পুৰুষ	BPJ1647774 ফটো উপলব্ধ	545 নাম : প্ৰেমলতা দেবী স্বামীৰ নাম : বুদ্ধ বাহাদুৰ ছেত্ৰী ঘৰ নং : ২৩৬ বয়স : 60 লিঙ্গ : মহিলা	BPJ1647785 ফটো উপলব্ধ	546 নাম : সুসীতা দেবী পিতাৰ নাম : বুদ্ধ বাহাদুৰ ছেত্ৰী ঘৰ নং : ২৩৬ বয়স : 34 লিঙ্গ : মহিলা	BPJ1647796 ফটো উপলব্ধ
547 নাম : ঐশ্বৰ্যা দেবী পিতাৰ নাম : বুদ্ধ বাহাদুৰ ছেত্ৰী ঘৰ নং : ২৩৬ বয়স : 31 লিঙ্গ : মহিলা	BPJ0087759 ফটো উপলব্ধ	548 নাম : মনীষা দেবী পিতাৰ নাম : বুদ্ধ বাহাদুৰ ছেত্ৰী ঘৰ নং : 236 বয়স : 25 লিঙ্গ : মহিলা	BPJ0266122 ফটো উপলব্ধ	E 549 নাম : মন বাহাদুৰ ছেত্ৰী পিতাৰ নাম : মকৰ বাহাদুৰ ছেত্ৰী ঘৰ নং : ২৩৭ বয়স : ৭ লিঙ্গ : পুৰুষ	BPJ1647809 ফটো উপলব্ধ
550 নাম : যশোদা দেবী স্বামীৰ নাম : মন বাহাদুৰ ছেত্ৰী ঘৰ নং : ২৩৭ বয়স : 60 লিঙ্গ : মহিলা	BPJ1647810 ফটো উপলব্ধ	551 নাম : ভীমামায়া দেবী স্বামীৰ নাম : চকমন বুৰাঠকী ঘৰ নং : ২৩৮ বয়স : 62 লিঙ্গ : মহিলা	BPJ1647821 ফটো উপলব্ধ	552 নাম : মীনা দেবী পিতাৰ নাম : চক বাহাদুৰ ছেত্ৰী ঘৰ নং : ২৩৮ বয়স : 35 লিঙ্গ : মহিলা	BPJ1647843 ফটো উপলব্ধ
553 নাম : লক্ষ্মী কুমাৰী দেবী পিতাৰ নাম : চকমান বুৰাঠকী ঘৰ নং : ২৩৮ বয়স : 34 লিঙ্গ : মহিলা	BPJ1647832 ফটো উপলব্ধ	554 নাম : নিৰ্মলা দেবী অন্যান্য : ভীমা মায়া দেবী ঘৰ নং : 238 বয়স : 26 লিঙ্গ : মহিলা	BPJ0291013 ফটো উপলব্ধ	555 নাম : সুৰজ ছেত্ৰী পিতাৰ নাম : চকমান বুৰাঠকী ঘৰ নং : ২৩৮ বয়স : 24 লিঙ্গ : পুৰুষ	BPJ0391789 ফটো উপলব্ধ
556 নাম : জয়ন্তী দেবী স্বামীৰ নাম : মকৰ বাহাদুৰ ছেত্ৰী ঘৰ নং : ২৩৯ বয়স : 91 লিঙ্গ : মহিলা	BPJ1647865 ফটো উপলব্ধ	557 নাম : পীতাম্বৰ চেত্ৰী পিতাৰ নাম : মকৰ বাহাদুৰ ছেত্ৰী ঘৰ নং : ২৩৯ বয়স : 60 লিঙ্গ : পুৰুষ	BPJ1647876 ফটো উপলব্ধ	558 নাম : শিৱ কুমাৰ ছেত্ৰী পিতাৰ নাম : মকৰ বাহাদুৰ ছেত্ৰী ঘৰ নং : ২৩৯ বয়স : 52 লিঙ্গ : পুৰুষ	BPJ1647898 ফটো উপলব্ধ
559 নাম : ক্ষেম লাল ছেত্ৰী পিতাৰ নাম : মকৰ বাহাদুৰ ছেত্ৰী ঘৰ নং : ২৩৯ বয়স : 50 লিঙ্গ : পুৰুষ	BPJ1647901 ফটো উপলব্ধ	560 নাম : দীপালী দেবী স্বামীৰ নাম : পিতাম্বৰ ছেত্ৰী ঘৰ নং : ২৩৯ বয়স : 46 লিঙ্গ : মহিলা	BPJ1647887 ফটো উপলব্ধ	561 নাম : শোভা দেবী স্বামীৰ নাম : শিৱ কুমাৰ ছেত্ৰী ঘৰ নং : ২৩৯ বয়স : 45 লিঙ্গ : মহিলা	BPJ1647912 ফটো উপলব্ধ
562 নাম : গায়ত্ৰী ছেত্ৰী স্বামীৰ নাম : খেমলাল ছেত্ৰী ঘৰ নং : ২৩৯ বয়স : 43 লিঙ্গ : মহিলা	BPJ1647854 ফটো উপলব্ধ	563 নাম : তপস্যা কাশ্যপ পিতাৰ নাম : পিতাম্বৰ চেত্ৰী ঘৰ নং : 239 বয়স : 21 লিঙ্গ : মহিলা	BPJ2004992 ফটো উপলব্ধ	564 নাম : বিষ্ণুলাল ছেত্ৰী পিতাৰ নাম : দুৰ্গা বাহাদুৰ ছেত্ৰী ঘৰ নং : ২৪০ বয়স : 59 লিঙ্গ : পুৰুষ	BPJ1647934 ফটো উপলব্ধ
# 565 নাম : দীপ লাল ছেত্ৰী পিতাৰ নাম : দুৰ্গা বাহাদুৰ ছেত্ৰী ঘৰ নং : ২৪০ বয়স : 58 লিঙ্গ : পুৰুষ	BPJ1647956 ফটো উপলব্ধ	566 নাম : কল্পনা দেবী স্বামীৰ নাম : বিষ্ণুলাল ছেত্ৰী ঘৰ নং : ২৪০ বয়স : 56 লিঙ্গ : মহিলা	BPJ1647945 ফটো উপলব্ধ	567 নাম : চম্পা ছেত্ৰী স্বামীৰ নাম : দীপলাল ছেত্ৰী ঘৰ নং : ২৪০ বয়স : 42 লিঙ্গ : মহিলা	BPJ1647967 ফটো উপলব্ধ
568 নাম : বীৰ বাহাদুৰ ছেত্ৰী পিতাৰ নাম : চলী বাহাদুৰ ছেত্ৰী ঘৰ নং : ২৪১ বয়স : 85 লিঙ্গ : পুৰুষ	BPJ1647978 ফটো উপলব্ধ	569 নাম : তয়া বাহাদুৰ ছেত্ৰী পিতাৰ নাম : বীৰ বাহাদুৰ ছেত্ৰী ঘৰ নং : ২৪১ বয়স : 52 লিঙ্গ : পুৰুষ	BPJ1647989 ফটো উপলব্ধ	570 নাম : নিতা তেৱাৰী ছেত্ৰী স্বামীৰ নাম : গংগা বাহাদুৰ ছেত্ৰী ঘৰ নং : ২৪১ বয়স : 51 লিঙ্গ : মহিলা	BPJ1648017 ফটো উপলব্ধ



571 নাম : গংগা ছেত্ৰী পিতাৰ নাম: বীৰ বাহাদুৰ ছেত্ৰী ঘৰ নং : ২৪১ বয়স : 48 লিঙ্গ : পুৰুষ	BPJ1648006 ফটো উপলব্ধ	572 নাম : গনেশ ছেত্ৰী পিতাৰ নাম: বীৰ বাহাদুৰ ছেত্ৰী ঘৰ নং : ২৪১ বয়স : 47 লিঙ্গ : পুৰুষ	BPJ1648028 ফটো উপলব্ধ	573 নাম : মধু ছেত্ৰী স্বামীৰ নাম: তয়া বাহাদুৰ ছেত্ৰী ঘৰ নং : ২৪১ বয়স : 42 লিঙ্গ : মহিলা	BPJ1647990 ফটো উপলব্ধ
574 নাম : ৰূপা দেবী স্বামীৰ নাম: গনেশ ছেত্ৰী ঘৰ নং : ২৪১ বয়স : 42 লিঙ্গ : মহিলা	BPJ1648039 ফটো উপলব্ধ	575 নাম : বিনোদ ছেত্ৰী পিতাৰ নাম: বিষ্ণু কুমাৰ ছেত্ৰী ঘৰ নং : ২৪২ বয়স : 46 লিঙ্গ : পুৰুষ	BPJ1648051 ফটো উপলব্ধ	576 নাম : মিনা দেবী স্বামীৰ নাম: ডাম্বৰ বাহাদুৰ ছেত্ৰী ঘৰ নং : ২৪৪ বয়স : 57 লিঙ্গ : মহিলা	BPJ1648084 ফটো উপলব্ধ
577 নাম : ডাম্বৰ বাহাদুৰ ছেত্ৰী পিতাৰ নাম: হৰকাী বাহাদুৰ ছেত্ৰী ঘৰ নং : ২৪৪ বয়স : 52 লিঙ্গ : পুৰুষ	BPJ1648073 ফটো উপলব্ধ	578 নাম : পাৰ্বতী দেবী স্বামীৰ নাম: সোম বাহাদুৰ ছেত্ৰী ঘৰ নং : ২৪৫ বয়স : 60 লিঙ্গ : মহিলা	BPJ1648095 ফটো উপলব্ধ	E 579 নাম : জ্ঞান বাহাদুৰ ছেত্ৰী পিতাৰ নাম: সোম বাহাদুৰ ছেত্ৰী ঘৰ নং : ২৪৫ বয়স : 40 লিঙ্গ : পুৰুষ	BPJ1648108 ফটো উপলব্ধ
580 নাম : কৰণ ছেত্ৰী পিতাৰ নাম: সোম বাহাদুৰ ছেত্ৰী ঘৰ নং : ২৪৫ বয়স : 34 লিঙ্গ : পুৰুষ	BPJ1650073 ফটো উপলব্ধ	581 নাম : ভোজু বাহাদুৰ ছেত্ৰী পিতাৰ নাম: সোম বাহাদুৰ ছেত্ৰী ঘৰ নং : ২৪৫ বয়স : 32 লিঙ্গ : পুৰুষ	BPJ0091306 ফটো উপলব্ধ	E 582 নাম : কৃষ্ণা বাহাদুৰ কাৰিকি পিতাৰ নাম: চন্দ্ৰ বীৰ কাৰিকি ঘৰ নং : ২৪৬ বয়স : 72 লিঙ্গ : পুৰুষ	BPJ1648119 ফটো উপলব্ধ
E 583 নাম : গীতা দেবী স্বামীৰ নাম: কৃষ্ণ বাহাদুৰ কাৰিকি ঘৰ নং : ২৪৬ বয়স : 67 লিঙ্গ : মহিলা	BPJ1648120 ফটো উপলব্ধ	584 নাম : টিকাৰাম কাৰিকি পিতাৰ নাম: কাশনা কাৰিকি ঘৰ নং : ২৪৬ বয়স : 50 লিঙ্গ : পুৰুষ	BPJ1648131 ফটো উপলব্ধ	585 নাম : বীনা কাৰিকি স্বামীৰ নাম: টিকাৰাম কাৰিকি ঘৰ নং : ২৪৬ বয়স : 40 লিঙ্গ : মহিলা	BPJ1648153 ফটো উপলব্ধ
586 নাম : চলমায়া দেবী পিতাৰ নাম: কৃষ্ণ বাহাদুৰ কাৰিকি ঘৰ নং : ২৪৬ বয়স : 38 লিঙ্গ : মহিলা	BPJ1648142 ফটো উপলব্ধ	587 নাম : জ্যোতি কাৰিকি পিতাৰ নাম: কৃষ্ণ বাহাদুৰ কাৰিকি ঘৰ নং : ২৪৬ বয়স : 36 লিঙ্গ : মহিলা	BPJ1648175 ফটো উপলব্ধ	588 নাম : স্বপ্না দেবী পিতাৰ নাম: টিকাৰাম কাৰিকি ঘৰ নং : 246 বয়স : 20 লিঙ্গ : মহিলা	VGT0065896 ফটো উপলব্ধ
589 নাম : ৰীতা দেবী স্বামীৰ নাম: চন্দ্ৰ বাহাদুৰ বন্নেট ঘৰ নং : ২৪৭ বয়স : 57 লিঙ্গ : মহিলা	BPJ1648197 ফটো উপলব্ধ	590 নাম : বল বাহাদুৰ বন্নেট পিতাৰ নাম: চন্দ্ৰ বাহাদুৰ বন্নেট ঘৰ নং : ২৪৭ বয়স : 40 লিঙ্গ : পুৰুষ	BPJ1648200 ফটো উপলব্ধ	591 নাম : কুমাৰ ছেত্ৰী পিতাৰ নাম: চন্দ্ৰ ছেত্ৰী ঘৰ নং : ২৪৭ বয়স : 38 লিঙ্গ : পুৰুষ	BPJ0091736 ফটো উপলব্ধ
592 নাম : ভাৰতী দেবী স্বামীৰ নাম: কুমাৰ ছেত্ৰী ঘৰ নং : ২৪৭ বয়স : 33 লিঙ্গ : মহিলা	BPJ0091819 ফটো উপলব্ধ	E 593 নাম : হেক বাহাদুৰ ছেত্ৰী পিতাৰ নাম: হেক বাহাদুৰ ছেত্ৰী ঘৰ নং : ২৪৮ বয়স : 81 লিঙ্গ : পুৰুষ	BPJ1648211 ফটো উপলব্ধ	594 নাম : ৰধিকা দেবী স্বামীৰ নাম: হেক বাহাদুৰ ছেত্ৰী ঘৰ নং : ২৪৮ বয়স : 71 লিঙ্গ : মহিলা	BPJ1648222 ফটো উপলব্ধ
595 নাম : তেজ বাহাদুৰ ছেত্ৰী পিতাৰ নাম: হেক বাহাদুৰ ছেত্ৰী ঘৰ নং : ২৪৮ বয়স : 52 লিঙ্গ : পুৰুষ	BPJ1648233 ফটো উপলব্ধ	596 নাম : যমুনা দেবী পিতাৰ নাম: হেক বাহাদুৰ ছেত্ৰী ঘৰ নং : ২৪৮ বয়স : 46 লিঙ্গ : মহিলা	BPJ1648244 ফটো উপলব্ধ	597 নাম : যোগ বাহাদুৰ ছেত্ৰী পিতাৰ নাম: হেক বাহাদুৰ ছেত্ৰী ঘৰ নং : ২৪৮ বয়স : 44 লিঙ্গ : পুৰুষ	BPJ1648266 ফটো উপলব্ধ
598 নাম : হেমলতা দেবী পিতাৰ নাম: হেক বাহাদুৰ ছেত্ৰী ঘৰ নং : ২৪৮ বয়স : 42 লিঙ্গ : মহিলা	BPJ1648255 ফটো উপলব্ধ	599 নাম : টংকেশ্বৰী দেবী স্বামীৰ নাম: তেজ বাহাদুৰ ছেত্ৰী ঘৰ নং : ২৪৮ বয়স : 40 লিঙ্গ : মহিলা	BPJ1648277 ফটো উপলব্ধ	600 নাম : কুমাৰ ছেত্ৰী পিতাৰ নাম: হেক বাহাদুৰ ছেত্ৰী ঘৰ নং : ২৪৮ বয়স : 37 লিঙ্গ : পুৰুষ	BPJ1650017 ফটো উপলব্ধ



601 নাম : অমৰ কাৰকী পিতাৰ নাম: ভৈৰব বাহাদুৰ কাৰকী ঘৰ নং : ২৫০ বয়স : 66 লিঙ্গ : পুৰুষ	BPJ1648288 ফটো উপলব্ধ	602 নাম : সুমিত্ৰা দেবী স্বামীৰ নাম: অমৰ কাৰকি ঘৰ নং : ২৫০ বয়স : 55 লিঙ্গ : মহিলা	BPJ1648299 ফটো উপলব্ধ	603 নাম : নবৰাজ কাৰকী পিতাৰ নাম: অমৰ বাহাদুৰ কাৰকী ঘৰ নং : ২৫০ বয়স : 40 লিঙ্গ : পুৰুষ	BPJ1648302 ফটো উপলব্ধ
604 নাম : গনেশ কাৰকী পিতাৰ নাম: অমৰ বাহাদুৰ কাৰকী ঘৰ নং : ২৫০ বয়স : 38 লিঙ্গ : পুৰুষ	BPJ1648313 ফটো উপলব্ধ	605 নাম : দীপিকা চেত্ৰী স্বামীৰ নাম: নবৰাজ কাৰকী ঘৰ নং : ২৫০ বয়স : 31 লিঙ্গ : মহিলা	BPJ0201277 ফটো উপলব্ধ	606 নাম : বেখা দেৱী স্বামীৰ নাম: গনেশ কাৰকী ঘৰ নং : ২৫০ বয়স : 28 লিঙ্গ : মহিলা	BPJ0386474 ফটো উপলব্ধ
607 নাম : নোমা দেবী পিতাৰ নাম: লাল বাহাদুৰ কাৰকী ঘৰ নং : ২৫১ বয়স : 70 লিঙ্গ : মহিলা	BPJ1648335 ফটো উপলব্ধ	608 নাম : লোক বাহাদুৰ কাৰকী পিতাৰ নাম: লাল বাহাদুৰ কাৰকী ঘৰ নং : ২৫১ বয়স : 61 লিঙ্গ : পুৰুষ	BPJ1648324 ফটো উপলব্ধ	609 নাম : ৰহিত্কাৰকি চেত্ৰী পিতাৰ নাম: লাল বাহাদুৰ কাৰকী ঘৰ নং : ২৫১ বয়স : 48 লিঙ্গ : পুৰুষ	BPJ1648346 ফটো উপলব্ধ
610 নাম : লীলা মায়া দেবী স্বামীৰ নাম: লোক বাহাদুৰ কাৰকী ঘৰ নং : ২৫১ বয়স : 46 লিঙ্গ : মহিলা	BPJ1648357 ফটো উপলব্ধ	611 নাম : কৃষ্ণ কাৰকী পিতাৰ নাম: লোক বাহাদুৰ কাৰকী ঘৰ নং : ২৫১ বয়স : 27 লিঙ্গ : পুৰুষ	BPJ0222273 ফটো উপলব্ধ	612 নাম : যোগ বাহাদুৰ কাৰকী পিতাৰ নাম: ৰুদ্ৰ বাহাদুৰ কাৰকী ঘৰ নং : ২৫২ বয়স : 67 লিঙ্গ : পুৰুষ	BPJ1648368 ফটো উপলব্ধ
613 নাম : ৰুমা দেবী স্বামীৰ নাম: যোগ বাহাদুৰ কাৰকী ঘৰ নং : ২৫২ বয়স : 57 লিঙ্গ : মহিলা	BPJ1648380 ফটো উপলব্ধ	614 নাম : ওম বাহাদুৰ কাৰকী পিতাৰ নাম: ৰুদ্ৰ বাহাদুৰ কাৰকী ঘৰ নং : ২৫২ বয়স : 53 লিঙ্গ : পুৰুষ	BPJ1648391 ফটো উপলব্ধ	615 নাম : ৰঞ্জিত ছেত্ৰী পিতাৰ নাম: ৰুদ্ৰ বাহাদুৰ ছেত্ৰী ঘৰ নং : ২৫২ বয়স : 51 লিঙ্গ : পুৰুষ	BPJ1648404 ফটো উপলব্ধ
616 নাম : মঞ্জু দেবী স্বামীৰ নাম: ৰঞ্জিত ছেত্ৰী ঘৰ নং : ২৫২ বয়স : 44 লিঙ্গ : মহিলা	BPJ0093765 ফটো উপলব্ধ	E 617 নাম : চম্পা দেবী স্বামীৰ নাম: ওম বাহাদুৰ কাৰকী ঘৰ নং : ২৫২ বয়স : 42 লিঙ্গ : মহিলা	BPJ0093799 ফটো উপলব্ধ	618 নাম : ছত্ৰ বাহাদুৰ কাৰকী পিতাৰ নাম: যোগ বাহাদুৰ কাৰকী ঘৰ নং : ২৫২ বয়স : 40 লিঙ্গ : পুৰুষ	BPJ1648415 ফটো উপলব্ধ
619 নাম : টিকা মায়া দেৱী স্বামীৰ নাম: ওম বাহাদুৰ কাৰকী ঘৰ নং : 252 বয়স : 34 লিঙ্গ : মহিলা	BPJ0266411 ফটো উপলব্ধ	620 নাম : তুলসী দেবী পিতাৰ নাম: জগ বাহাদুৰ ছেত্ৰী ঘৰ নং : ২৫২ বয়স : 33 লিঙ্গ : মহিলা	BPJ1648426 ফটো উপলব্ধ	621 নাম : অম্বিকা দেৱী পিতাৰ নাম: জগ বাহাদুৰ ছেত্ৰী ঘৰ নং : ২৫২ বয়স : 26 লিঙ্গ : মহিলা	BPJ0222315 ফটো উপলব্ধ
622 নাম : টংকী দেৱী স্বামীৰ নাম: ছত্ৰ বাহাদুৰ কাৰকি ঘৰ নং : 252 বয়স : 26 লিঙ্গ : মহিলা	BPJ0266552 ফটো উপলব্ধ	623 নাম : কোকিলা দেবী পিতাৰ নাম: জং বাহাদুৰ ছেত্ৰী ঘৰ নং : ২৫৩ বয়স : 65 লিঙ্গ : মহিলা	BPJ1648460 ফটো উপলব্ধ	624 নাম : চক্ৰ বাহাদুৰ ছেত্ৰী পিতাৰ নাম: জং বাহাদুৰ ছেত্ৰী ঘৰ নং : ২৫৩ বয়স : 59 লিঙ্গ : পুৰুষ	BPJ1648448 ফটো উপলব্ধ
625 নাম : কৃষ্ণ ছেত্ৰী পিতাৰ নাম: জং বাহাদুৰ ছেত্ৰী ঘৰ নং : ২৫৩ বয়স : 53 লিঙ্গ : পুৰুষ	BPJ1648471 ফটো উপলব্ধ	626 নাম : মেনকা দেবী স্বামীৰ নাম: চক্ৰ বাহাদুৰ ছেত্ৰী ঘৰ নং : ২৫৩ বয়স : 52 লিঙ্গ : মহিলা	BPJ1648459 ফটো উপলব্ধ	627 নাম : প্ৰেম কুমাৰ চেত্ৰী মাতৃৰ নাম: ককীলা দেবী ঘৰ নং : ২৫৩ বয়স : 45 লিঙ্গ : পুৰুষ	BPJ1648482 ফটো উপলব্ধ
628 নাম : দিলীপ ছেত্ৰী মাতৃৰ নাম: কোকিলা ছেত্ৰী ঘৰ নং : ২৫৩ বয়স : 40 লিঙ্গ : পুৰুষ	BPJ1648493 ফটো উপলব্ধ	629 নাম : পৰন চেত্ৰী পিতাৰ নাম: চক্ৰ বাহাদুৰ চেত্ৰী ঘৰ নং : ২৫৩ বয়স : 30 লিঙ্গ : পুৰুষ	BPJ0094078 ফটো উপলব্ধ	630 নাম : ৰুপম চেত্ৰী পিতাৰ নাম: চক্ৰ বাহাদুৰ চেত্ৰী ঘৰ নং : ২৫৩ বয়স : 23 লিঙ্গ : পুৰুষ	BPJ1342864 ফটো উপলব্ধ



631 নাম : মন বাহাদুৰ ছেত্ৰী পিতাৰ নাম: জই বাহাদুৰ ছেত্ৰী ঘৰ নং : ২৫৪ বয়স : 58 লিঙ্গ : পুৰুষ	BPJ1648506 ফটো উপলব্ধ	632 নাম : সাবিত্ৰী দেবী স্বামীৰ নাম: মন বাহাদুৰ ছেত্ৰী ঘৰ নং : ২৫৪ বয়স : 55 লিঙ্গ : মহিলা	BPJ1648517 ফটো উপলব্ধ	633 নাম : বিবেক ছেত্ৰী পিতাৰ নাম: মন বাহাদুৰ ছেত্ৰী ঘৰ নং : ২৫৪ বয়স : 34 লিঙ্গ : পুৰুষ	BPJ1648528 ফটো উপলব্ধ
634 নাম : চন্দন খাৰ্কা পিতাৰ নাম: মন বাহাদুৰ খাৰ্কা ঘৰ নং : ২৫৪ বয়স : 30 লিঙ্গ : পুৰুষ	BPJ1650062 ফটো উপলব্ধ	635 নাম : বিনোদ খাৰ্কা পিতাৰ নাম: মন বাহাদুৰ খাৰ্কা ঘৰ নং : ২৫৪ বয়স : 26 লিঙ্গ : পুৰুষ	BPJ1650051 ফটো উপলব্ধ	E 636 নাম : এগ বাহাদুৰ খাৰ্কা পিতাৰ নাম: সিংহবাৰ ছেত্ৰী ঘৰ নং : ২৫৫ বয়স : 67 লিঙ্গ : পুৰুষ	BPJ1648540 ফটো উপলব্ধ
637 নাম : বচমায়া দেবী স্বামীৰ নাম: আগা বাহাদুৰ চেত্ৰী ঘৰ নং : ২৫৫ বয়স : 62 লিঙ্গ : মহিলা	BPJ1648551 ফটো উপলব্ধ	638 নাম : দিল বাহাদুৰ ছেত্ৰী পিতাৰ নাম: অগবহাদুৰ চেত্ৰী ঘৰ নং : ২৫৫ বয়স : 42 লিঙ্গ : পুৰুষ	BPJ1648562 ফটো উপলব্ধ	639 নাম : সঞ্জীৱ কুমাৰ ছেত্ৰী পিতাৰ নাম: অগবহাদুৰ চেত্ৰী ঘৰ নং : ২৫৫ বয়স : 42 লিঙ্গ : পুৰুষ	BPJ1648573 ফটো উপলব্ধ
640 নাম : গংগা বাহাদুৰ ছেত্ৰী পিতাৰ নাম: অগবহাদুৰ চেত্ৰী ঘৰ নং : ২৫৫ বয়স : 39 লিঙ্গ : পুৰুষ	BPJ1650299 ফটো উপলব্ধ	641 নাম : চৰিতা দেবী স্বামীৰ নাম: সঞ্জীৱ কুমাৰ ছেত্ৰী ঘৰ নং : ২৫৫ বয়স : 35 লিঙ্গ : মহিলা	BPJ1650233 ফটো উপলব্ধ	E 642 নাম : লখন ছেত্ৰী পিতাৰ নাম: হেক বাহাদুৰ চেত্ৰী ঘৰ নং : ২৫৫ বয়স : 34 লিঙ্গ : পুৰুষ	BPJ1650028 ফটো উপলব্ধ
643 নাম : পূৰ্ণ বাহাদুৰ খৰকা পিতাৰ নাম: এগ বাহাদুৰ খৰকা ঘৰ নং : ২৫৫ বয়স : 33 লিঙ্গ : পুৰুষ	BPJ1650277 ফটো উপলব্ধ	644 নাম : হিমা দেৱী স্বামীৰ নাম: দিল বাহাদুৰ ছেত্ৰী ঘৰ নং : ২৫৫ বয়স : 30 লিঙ্গ : মহিলা	BPJ1648539 ফটো উপলব্ধ	E 645 নাম : কেশৱ বাহাদুৰ নেউপাণে পিতাৰ নাম: চন্দ্ৰবাৰ নেউপাণে ঘৰ নং : ২৫৬ বয়স : 83 লিঙ্গ : পুৰুষ	BPJ1648584 ফটো উপলব্ধ
646 নাম : খাৰ্গামায়া দেবী স্বামীৰ নাম: কেশৱ বাহাদুৰ নেউপাণে ঘৰ নং : ২৫৬ বয়স : 76 লিঙ্গ : মহিলা	BPJ1648595 ফটো উপলব্ধ	647 নাম : ফলিন্দ্র ছেত্ৰী পিতাৰ নাম: বাৰ বাহাদুৰ ছেত্ৰী ঘৰ নং : ২৫৬ বয়স : 60 লিঙ্গ : পুৰুষ	BPJ0094599 ফটো উপলব্ধ	648 নাম : ৰিটম্যান নেউপাণে পিতাৰ নাম: কেশৱ বাহাদুৰ নেউপাণে ঘৰ নং : ২৫৬ বয়স : 53 লিঙ্গ : পুৰুষ	BPJ1648608 ফটো উপলব্ধ
649 নাম : কিতীমান নেউপাণে পিতাৰ নাম: কেশৱ বাহাদুৰ নেউপাণে ঘৰ নং : ২৫৬ বয়স : 49 লিঙ্গ : পুৰুষ	BPJ1648620 ফটো উপলব্ধ	650 নাম : কুমাৰ নেউপাণে পিতাৰ নাম: কেশৱ বাহাদুৰ নেউপাণে ঘৰ নং : ২৫৬ বয়স : 48 লিঙ্গ : পুৰুষ	BPJ1648619 ফটো উপলব্ধ	651 নাম : লোক মায়া দেবী স্বামীৰ নাম: ফলিন্দ্র ছেত্ৰী ঘৰ নং : ২৫৬ বয়স : 45 লিঙ্গ : মহিলা	BPJ0094565 ফটো উপলব্ধ
652 নাম : দিলিপ প্ৰধান পিতাৰ নাম: এৰিমন প্ৰধান ঘৰ নং : 256 বয়স : 43 লিঙ্গ : পুৰুষ	BPJ1658475 ফটো উপলব্ধ	653 নাম : ভাৰতী দেবী স্বামীৰ নাম: ৰিতিমান নেওপানী ঘৰ নং : 256 বয়স : 42 লিঙ্গ : মহিলা	BPJ0265900 ফটো উপলব্ধ	654 নাম : নেত্ৰ নেউপাণে পিতাৰ নাম: কেশৱ বাহাদুৰ নেউপাণে ঘৰ নং : ২৫৬ বয়স : 41 লিঙ্গ : পুৰুষ	BPJ1648631 ফটো উপলব্ধ
655 নাম : ৰেনুকা দেবী স্বামীৰ নাম: কুমাৰ নেউপাণে ঘৰ নং : ২৫৬ বয়স : 40 লিঙ্গ : মহিলা	BPJ0269969 ফটো উপলব্ধ	656 নাম : ধনমায়া দেবী স্বামীৰ নাম: কুতইমান নেউপাণে ঘৰ নং : ২৫৬ বয়স : 39 লিঙ্গ : মহিলা	BPJ0269936 ফটো উপলব্ধ	657 নাম : পুষ্প বাহাদুৰ ছেত্ৰী পিতাৰ নাম: ফনিধৰ ছেত্ৰী ঘৰ নং : ২৫৬ বয়স : 31 লিঙ্গ : পুৰুষ	BPJ0094615 ফটো উপলব্ধ
658 নাম : বিষ্ণু ছেত্ৰী পিতাৰ নাম: ফলিন্দ্র ছেত্ৰী ঘৰ নং : ২৫৬ বয়স : 28 লিঙ্গ : পুৰুষ	BPJ0094649 ফটো উপলব্ধ	659 নাম : লেখ বাহাদুৰ চেত্ৰী মাতৃৰ নাম: কেশৱ বাহাদুৰ নেউপাণে ঘৰ নং : ২৫৬ বয়স : 27 লিঙ্গ : পুৰুষ	BPJ0269928 ফটো উপলব্ধ	660 নাম : কমলা দেবী স্বামীৰ নাম: দিল বাহাদুৰ ছেত্ৰী ঘৰ নং : ২৫৮ বয়স : 61 লিঙ্গ : মহিলা	BPJ1648642 ফটো উপলব্ধ

বিধানসভা সমষ্টিৰ নম্বৰ আৰু নাম : 66-বৰহলা
অংশৰ নম্বৰ আৰু নাম : 1-বাপুভেটি (অংশ ২)

661 নাম : মোহন পৌডেল পিতাৰ নাম: দিল বাহাদুৰ পৌডেল ঘৰ নং : ২৫৮ বয়স : 46 লিঙ্গ : পুৰুষ	BPJ1648653 ফটো উপলব্ধ	662 নাম : বাজেন ছেত্ৰী পিতাৰ নাম: দিল বাহাদুৰ ছেত্ৰী ঘৰ নং : ২৫৮ বয়স : 42 লিঙ্গ : পুৰুষ	BPJ1648675 ফটো উপলব্ধ	663 নাম : ডেইজী দেবী স্বামীৰ নাম: মহন ছেত্ৰী ঘৰ নং : ২৫৮ বয়স : 39 লিঙ্গ : মহিলা	BPJ1648664 ফটো উপলব্ধ
664 নাম : ভীমা দেৱী স্বামীৰ নাম: দিলিপ নেৱাৰ ঘৰ নং : ২৫৮ বয়স : 35 লিঙ্গ : মহিলা	BPJ0541177 ফটো উপলব্ধ	665 নাম : জুনা দেবী স্বামীৰ নাম: বাজেন ছেত্ৰী ঘৰ নং : ২৫৮ বয়স : 32 লিঙ্গ : মহিলা	BPJ0201376 ফটো উপলব্ধ	666 নাম : ৰোচনা দেবী পিতাৰ নাম: মোহন পৌডেল ঘৰ নং : 258 বয়স : 21 লিঙ্গ : মহিলা	VGT0065870 ফটো উপলব্ধ
E 667 নাম : লক্ষন খৰ্কা ছেত্ৰী পিতাৰ নাম: কৃষ্ণ বাহাদুৰ ছেত্ৰী ঘৰ নং : ২৫৯ বয়স : 83 লিঙ্গ : পুৰুষ	BPJ1648686 ফটো উপলব্ধ	668 নাম : ভানুভক্ত ছেত্ৰী পিতাৰ নাম: লক্ষন খড়কা ছেত্ৰী ঘৰ নং : ২৫৯ বয়স : 53 লিঙ্গ : পুৰুষ	BPJ1648697 ফটো উপলব্ধ	669 নাম : ৰীতা দেবী স্বামীৰ নাম: ভানুভক্ত ছেত্ৰী ঘৰ নং : ২৫৯ বয়স : 51 লিঙ্গ : মহিলা	BPJ1648700 ফটো উপলব্ধ
670 নাম : দিলীপ ছেত্ৰী পিতাৰ নাম: লক্ষন খৰ্কা ছেত্ৰী ঘৰ নং : ২৫৯ বয়স : 38 লিঙ্গ : পুৰুষ	BPJ1648711 ফটো উপলব্ধ	671 নাম : প্রকাশ ছেত্ৰী পিতাৰ নাম: ভানুভক্ত ছেত্ৰী ঘৰ নং : ২৫৯ বয়স : 28 লিঙ্গ : পুৰুষ	BPJ0201418 ফটো উপলব্ধ	672 নাম : অৰ্জুন ছেত্ৰী পিতাৰ নাম: ভানু ভক্ত ছেত্ৰী ঘৰ নং : ২৫৯ বয়স : 22 লিঙ্গ : পুৰুষ	BPJ1650380 ফটো উপলব্ধ
673 নাম : দময়ন্তী দেবী স্বামীৰ নাম: শেৰ বাহাদুৰ চেত্ৰী ঘৰ নং : ২৬০ বয়স : 63 লিঙ্গ : মহিলা	BPJ1648733 ফটো উপলব্ধ	674 নাম : ৰঞ্জিত কুমাৰ ছেত্ৰী পিতাৰ নাম: হেৰ বাহাদুৰ ছেত্ৰী ঘৰ নং : ২৬০ বয়স : 51 লিঙ্গ : পুৰুষ	BPJ1648744 ফটো উপলব্ধ	675 নাম : ৰবীন ছেত্ৰী পিতাৰ নাম: শেৰ বাহাদুৰ চেত্ৰী ঘৰ নং : ২৬০ বয়স : 47 লিঙ্গ : পুৰুষ	BPJ1648766 ফটো উপলব্ধ
676 নাম : সোমেশ্বৰী দেবী স্বামীৰ নাম: ৰঞ্জিত ছেত্ৰী ঘৰ নং : ২৬০ বয়স : 43 লিঙ্গ : মহিলা	BPJ1648755 ফটো উপলব্ধ	677 নাম : মেনকা দেবী স্বামীৰ নাম: ৰবীন ছেত্ৰী ঘৰ নং : ২৬০ বয়স : 34 লিঙ্গ : মহিলা	BPJ1648777 ফটো উপলব্ধ	678 নাম : আদিত্য চেত্ৰী পিতাৰ নাম: ৰঞ্জিত কুমাৰ চেত্ৰী ঘৰ নং : ২৬০ বয়স : 22 লিঙ্গ : পুৰুষ	BPJ1342781 ফটো উপলব্ধ
679 নাম : প্ৰিয়া গিৰি স্বামীৰ নাম: আদিত্য ছেত্ৰী ঘৰ নং : 260 বয়স : 22 লিঙ্গ : মহিলা	DQT0518316 ফটো উপলব্ধ	680 নাম : দিল ধ্বজ ছেত্ৰী পিতাৰ নাম: কৃষ্ণা ভাদুৰ চেত্ৰী ঘৰ নং : ২৬১ বয়স : 75 লিঙ্গ : পুৰুষ	BPJ1648813 ফটো উপলব্ধ	681 নাম : জানকা দেবী স্বামীৰ নাম: দিল ধ্বজা চেত্ৰী ঘৰ নং : ২৬১ বয়স : 61 লিঙ্গ : মহিলা	BPJ1648824 ফটো উপলব্ধ
682 নাম : জৰ্ববৰ সিং কাৰ্কী পিতাৰ নাম: হেম বাহাদুৰ কাৰ্কী ঘৰ নং : ২৬১ বয়স : 45 লিঙ্গ : পুৰুষ	BPJ0392332 ফটো উপলব্ধ	683 নাম : ঠান্ডি কুমাৰ চেত্ৰী পিতাৰ নাম: দিল ধ্বজা চেত্ৰী ঘৰ নং : ২৬১ বয়স : 41 লিঙ্গ : পুৰুষ	BPJ1648835 ফটো উপলব্ধ	684 নাম : নিতু দেবী পিতাৰ নাম: দিল ধ্বজা চেত্ৰী ঘৰ নং : ২৬১ বয়স : 38 লিঙ্গ : মহিলা	BPJ1648846 ফটো উপলব্ধ
685 নাম : মিনা ছেত্ৰী পিতাৰ নাম: একু বাহাদুৰ ছেত্ৰী ঘৰ নং : ২৬১ বয়স : 36 লিঙ্গ : মহিলা	BPJ1648788 ফটো উপলব্ধ	686 নাম : মনীষা ছেত্ৰী পিতাৰ নাম: একু বাহাদুৰ ছেত্ৰী ঘৰ নং : ২৬১ বয়স : 32 লিঙ্গ : মহিলা	BPJ1648857 ফটো উপলব্ধ	687 নাম : হিমা মায়া দেবী স্বামীৰ নাম: থান্দি কুমাৰ ছেত্ৰী ঘৰ নং : 261 বয়স : 32 লিঙ্গ : মহিলা	BPJ0263962 ফটো উপলব্ধ
E 688 নাম : কৃষ্ণমায়া দেবী স্বামীৰ নাম: পদ্ম বাহাদুৰ ছেত্ৰী ঘৰ নং : ২৬২ বয়স : 81 লিঙ্গ : মহিলা	BPJ1648868 ফটো উপলব্ধ	689 নাম : চএমান ছেত্ৰী পিতাৰ নাম: পদ্ম বাহাদুৰ ছেত্ৰী ঘৰ নং : ২৬২ বয়স : 61 লিঙ্গ : পুৰুষ	BPJ1648879 ফটো উপলব্ধ	690 নাম : টঙ্ক মায়া ছেত্ৰী স্বামীৰ নাম: চত্ৰমান ছেত্ৰী ঘৰ নং : ২৬২ বয়স : 59 লিঙ্গ : মহিলা	BPJ1648880 ফটো উপলব্ধ



691 নাম : গংগা দেবী স্বামীৰ নাম: অমৰ বাহাদুৰ ছেত্ৰী ঘৰ নং : ১৬২ বয়স : 55 লিঙ্গ : মহিলা	BPJ1648891 ফটো উপলব্ধ	692 নাম : বশিমা দেবী পিতাৰ নাম: চত্ৰমান ছেত্ৰী ঘৰ নং : ১৬২ বয়স : 30 লিঙ্গ : মহিলা	BPJ0201459 ফটো উপলব্ধ	693 নাম : বঞ্জন ছেত্ৰী পিতাৰ নাম: চত্ৰমান ছেত্ৰী ঘৰ নং : ১৬২ বয়স : 27 লিঙ্গ : পুৰুষ	BPJ0222323 ফটো উপলব্ধ
694 নাম : ললিত বাহাদুৰ ছেত্ৰী পিতাৰ নাম: পদ্ম বাহাদুৰ ছেত্ৰী ঘৰ নং : ১৬৩ বয়স : 68 লিঙ্গ : পুৰুষ	BPJ1648915 ফটো উপলব্ধ	695 নাম : গংগা দেবী স্বামীৰ নাম: ললিত বাহাদুৰ ছেত্ৰী ঘৰ নং : ১৬৩ বয়স : 61 লিঙ্গ : মহিলা	BPJ1648926 ফটো উপলব্ধ	696 নাম : বিনিতা দেবী স্বামীৰ নাম: শিৱ ছেত্ৰী ঘৰ নং : ১৬৩ বয়স : 36 লিঙ্গ : মহিলা	BPJ0386540 ফটো উপলব্ধ
697 নাম : শিৱ ছেত্ৰী পিতাৰ নাম: ললিত বাহাদুৰ ছেত্ৰী ঘৰ নং : ১৬৩ বয়স : 34 লিঙ্গ : পুৰুষ	BPJ1650266 ফটো উপলব্ধ	698 নাম : ৰাজু ছেত্ৰী পিতাৰ নাম: ললিত বাহাদুৰ ছেত্ৰী ঘৰ নং : ১৬৩ বয়স : 30 লিঙ্গ : পুৰুষ	BPJ1650288 ফটো উপলব্ধ	E 699 নাম : ডম্বৰ কুমাৰী দেবী স্বামীৰ নাম: কন বাহাদুৰ ছেত্ৰী ঘৰ নং : ১৬৪ বয়স : 97 লিঙ্গ : মহিলা	BPJ1648959 ফটো উপলব্ধ
700 নাম : ভুবন বাহাদুৰ নেউপানে পিতাৰ নাম: চন্দ্ৰবীৰ নেউপানে ঘৰ নং : ১৬৪ বয়স : 67 লিঙ্গ : পুৰুষ	BPJ1648937 ফটো উপলব্ধ	701 নাম : পদ্মায়া দেবী স্বামীৰ নাম: ভুবন বাহাদুৰ নেউপানে ঘৰ নং : ১৬৪ বয়স : 56 লিঙ্গ : মহিলা	BPJ1648948 ফটো উপলব্ধ	702 নাম : কাজিমান নেউপানে পিতাৰ নাম: ভুবন বাহাদুৰ নেউপানে ঘৰ নং : ১৬৪ বয়স : 43 লিঙ্গ : পুৰুষ	BPJ1648960 ফটো উপলব্ধ
703 নাম : লীলা মায়া দেবী পিতাৰ নাম: ভুবন বাহাদুৰ নেউপানে ঘৰ নং : ১৬৪ বয়স : 41 লিঙ্গ : মহিলা	BPJ1648971 ফটো উপলব্ধ	704 নাম : গায়ত্ৰী দেবী স্বামীৰ নাম: গনেশ আচাৰ্য্য ঘৰ নং : ২৭১ বয়স : 31 লিঙ্গ : মহিলা	BPJ1650391 ফটো উপলব্ধ	705 নাম : জোনাক ছেত্ৰী পিতাৰ নাম: হৰু বাহাদুৰ ছেত্ৰী ঘৰ নং : ২৮৮ বয়স : 61 লিঙ্গ : পুৰুষ	BPJ0550103 ফটো উপলব্ধ
706 নাম : চেতন চেত্ৰী পিতাৰ নাম: ডম্বৰ বাহাদুৰ ছেত্ৰী ঘৰ নং : ১৮৮ বয়স : 25 লিঙ্গ : পুৰুষ	BPJ0550186 ফটো উপলব্ধ	707 নাম : ৰেণুকা দেবী স্বামীৰ নাম: জাদব পৌ.ডেল ঘৰ নং : ৩১৩ বয়স : 24 লিঙ্গ : মহিলা	BPJ0486720 ফটো উপলব্ধ	708 নাম : চন্দা দেবী পিতাৰ নাম: ধন বাহাদুৰ ছেত্ৰী ঘৰ নং : 388 বয়স : 22 লিঙ্গ : মহিলা	VGT0082859 ফটো উপলব্ধ
709 নাম : ৰূপম হাজৰীকা পিতাৰ নাম: মোহীধৰ হাজৰীকা ঘৰ নং : ৫৫০ বয়স : 29 লিঙ্গ : পুৰুষ	BPJ0203109 ফটো উপলব্ধ	710 নাম : জ্যোত্সা হাজৰীকা পিতাৰ নাম: মোহীধৰ হাজৰীকা ঘৰ নং : ৫৫০ বয়স : 24 লিঙ্গ : মহিলা	BPJ1342930 ফটো উপলব্ধ	711 নাম : গিৰি বাহাদুৰ বস্নেত পিতাৰ নাম: প্ৰেম বাহাদুৰ বস্নেত ঘৰ নং : ৬৮১ বয়স : 60 লিঙ্গ : পুৰুষ	BPJ1649281 ফটো উপলব্ধ
712 নাম : তুলসী দেবী স্বামীৰ নাম: গিৰি বাহাদুৰ বস্নেত ঘৰ নং : ৬৮১ বয়স : 55 লিঙ্গ : মহিলা	BPJ1649292 ফটো উপলব্ধ	713 নাম : চন্দ্ৰ বাহাদুৰ বস্নেত পিতাৰ নাম: প্ৰেম বাহাদুৰ বস্নেত ঘৰ নং : ৬৮২ বয়স : 70 লিঙ্গ : পুৰুষ	BPJ1649305 ফটো উপলব্ধ	714 নাম : মন মায়া দেবী স্বামীৰ নাম: চন্দ্ৰ বাহাদুৰ বস্নেত ঘৰ নং : ৬৮২ বয়স : 51 লিঙ্গ : মহিলা	BPJ1649316 ফটো উপলব্ধ
E 715 নাম : কমল ছেত্ৰী পিতাৰ নাম: চন্দ্ৰ বাহাদুৰ ছেত্ৰী ঘৰ নং : ৬৮২ বয়স : 29 লিঙ্গ : পুৰুষ	BPJ0168856 ফটো উপলব্ধ	716 নাম : কুমাৰ ছেত্ৰী পিতাৰ নাম: চন্দ্ৰ বাহাদুৰ ছেত্ৰী ঘৰ নং : 682 বয়স : 25 লিঙ্গ : পুৰুষ	BPJ0265520 ফটো উপলব্ধ	717 নাম : কল্পনা বড়া দাস স্বামীৰ নাম: তিলক চন্দ্ৰ দাস ঘৰ নং : 683 বয়স : 33 লিঙ্গ : মহিলা	BPJ1657938 ফটো উপলব্ধ
718 নাম : ৰিজু কুমাৰ দাস পিতাৰ নাম: দণ্ডিৰাম দাস ঘৰ নং : ১৪৫১ বয়স : 48 লিঙ্গ : পুৰুষ	BPJ1649441 ফটো উপলব্ধ	719 নাম : পূৰ্ণিমা দাস স্বামীৰ নাম: ৰিজু কুমাৰ দাস ঘৰ নং : ১৪৫১ বয়স : 40 লিঙ্গ : মহিলা	BPJ1649452 ফটো উপলব্ধ	720 নাম : দিম্পী দাস পিতাৰ নাম: ৰিজু দাস ঘৰ নং : ১৪৫১ বয়স : 25 লিঙ্গ : মহিলা	BPJ0542555 ফটো উপলব্ধ



721 নাম : চয়নীকা দাস পিতাৰ নাম: বিজু কুমাৰ দাস ঘৰ নং : ১৪৫১ বয়স : 22 লিঙ্গ : মহিলা	BPJ1342963 ফটো উপলব্ধ	722 নাম : দিপঙ্কৰ দাস পিতাৰ নাম: হৰেন দাস ঘৰ নং : ১৫০১ বয়স : 22 লিঙ্গ : পুৰুষ	BPJ1367176 ফটো উপলব্ধ	723 নাম : গৌতম দাস পিতাৰ নাম: পদ্ম দাস ঘৰ নং : ১৮৮১ বয়স : 29 লিঙ্গ : পুৰুষ	BPJ0478966 ফটো উপলব্ধ
724 নাম : বঞ্জিতা বড়ো স্বামীৰ নাম: বঞ্জিত বড়ো ঘৰ নং : 1891 বয়স : 45 লিঙ্গ : মহিলা	BPJ1663338 ফটো উপলব্ধ	725 নাম : এগ পৌড়েল পিতাৰ নাম: দীননাথ পৌড়েল ঘৰ নং : ২১১১ বয়স : 66 লিঙ্গ : পুৰুষ	BPJ1649634 ফটো উপলব্ধ	726 নাম : হীৰা দেবী স্বামীৰ নাম: এগ পৌড়েল ঘৰ নং : ২১১১ বয়স : 55 লিঙ্গ : মহিলা	BPJ1649645 ফটো উপলব্ধ
727 নাম : দীপিকা দেবী পিতাৰ নাম: এগ পৌড়েল ঘৰ নং : ২১১১ বয়স : 37 লিঙ্গ : মহিলা	BPJ0486605 ফটো উপলব্ধ	728 নাম : কাজল দেবী পিতাৰ নাম: এগ পৌড়েল ঘৰ নং : 2111 বয়স : 27 লিঙ্গ : মহিলা	BPJ0265454 ফটো উপলব্ধ	729 নাম : নাৰায়ন দাহাল পিতাৰ নাম: ত্ৰৈলোক্য দাহাল ঘৰ নং : ২২৪১ বয়স : 53 লিঙ্গ : পুৰুষ	BPJ1649656 ফটো উপলব্ধ
730 নাম : তুলসী দেবী স্বামীৰ নাম: নাৰায়ন দাহাল ঘৰ নং : ২২৪১ বয়স : 49 লিঙ্গ : মহিলা	BPJ1649667 ফটো উপলব্ধ	731 নাম : মৌসম দাহাল পিতাৰ নাম: নাৰায়ণ দাহাল ঘৰ নং : ২২৪১ বয়স : 28 লিঙ্গ : পুৰুষ	BPJ0172882 ফটো উপলব্ধ	732 নাম : সুমন দাহাল পিতাৰ নাম: নাৰায়ন দাহাল ঘৰ নং : ২২৪১ বয়স : 26 লিঙ্গ : পুৰুষ	BPJ0550046 ফটো উপলব্ধ
733 নাম : ক্ষীৰমায়া দেবী স্বামীৰ নাম: ঠাকুৰ প্ৰসাদ চুবেড়ী ঘৰ নং : ২২৫১ বয়স : 71 লিঙ্গ : মহিলা	BPJ1649678 ফটো উপলব্ধ	734 নাম : মাতৃকা দেবী স্বামীৰ নাম: মদন পৌড়েল ঘৰ নং : ২২৫১ বয়স : 54 লিঙ্গ : মহিলা	BPJ1649689 ফটো উপলব্ধ	735 নাম : দিপা দেবী পৌড়েল পিতাৰ নাম: মদন পৌড়েল ঘৰ নং : ২২৫১ বয়স : 34 লিঙ্গ : মহিলা	BPJ1649690 ফটো উপলব্ধ
736 নাম : পাপ পৌড়েল পিতাৰ নাম: মদন পৌড়েল ঘৰ নং : ২২৫১ বয়স : 32 লিঙ্গ : পুৰুষ	BPJ1650039 ফটো উপলব্ধ	737 নাম : মাত্ৰিকা ভট্টৰাই পিতাৰ নাম: চন্দ্ৰলাল ভট্টৰাই ঘৰ নং : ২৩০২ বয়স : 57 লিঙ্গ : পুৰুষ	BPJ1649703 ফটো উপলব্ধ	738 নাম : উমা দেবী স্বামীৰ নাম: মাত্ৰিকা ভট্টৰাই ঘৰ নং : ২৩০২ বয়স : 42 লিঙ্গ : মহিলা	BPJ1649714 ফটো উপলব্ধ
739 নাম : বালিকা দেবী পিতাৰ নাম: মাত্ৰিকা ভট্টৰাই ঘৰ নং : ২৩০২ বয়স : 24 লিঙ্গ : মহিলা	BPJ0392399 ফটো উপলব্ধ	740 নাম : বালা বাহাদুৰ ছেত্ৰী পিতাৰ নাম: বীৰ বাহাদুৰ ছেত্ৰী ঘৰ নং : ২৪৩১ বয়স : 55 লিঙ্গ : পুৰুষ	BPJ1649725 ফটো উপলব্ধ	741 নাম : হেমলতা দেবী স্বামীৰ নাম: বল বাহাদুৰ ছেত্ৰী ঘৰ নং : ২৪৩১ বয়স : 51 লিঙ্গ : মহিলা	BPJ1649736 ফটো উপলব্ধ
742 নাম : বশিা দেবী পিতাৰ নাম: বল বাহাদুৰ ছেত্ৰী ঘৰ নং : ২৪৩১ বয়স : 35 লিঙ্গ : মহিলা	BPJ1649747 ফটো উপলব্ধ	E 743 নাম : প্ৰদীপ ছেত্ৰী পিতাৰ নাম: বল বাহাদুৰ ছেত্ৰী ঘৰ নং : ২৪৩১ বয়স : 25 লিঙ্গ : পুৰুষ	BPJ0295113 ফটো উপলব্ধ	744 নাম : উমা দেবী মাতৃৰ নাম: মন মায়া দেবী ঘৰ নং : ২৫৪১ বয়স : 71 লিঙ্গ : মহিলা	BPJ1649758 ফটো উপলব্ধ
745 নাম : লুম মায়া দেবী মাতৃৰ নাম: মন মায়া দেবী ঘৰ নং : ২৫৪১ বয়স : 65 লিঙ্গ : মহিলা	BPJ1649769 ফটো উপলব্ধ	746 নাম : কৰ্ণ বাহাদুৰ ছেত্ৰী পিতাৰ নাম: কেবল ৰাম চেত্ৰী ঘৰ নং : ২৫৪১ বয়স : 49 লিঙ্গ : পুৰুষ	BPJ1649770 ফটো উপলব্ধ	747 নাম : অকৰাজ ছেত্ৰী পিতাৰ নাম: দিল বাহাদুৰ ছেত্ৰী ঘৰ নং : ২৬০২ বয়স : 47 লিঙ্গ : পুৰুষ	BPJ1649816 ফটো উপলব্ধ
748 নাম : মীনা ছেত্ৰী স্বামীৰ নাম: অকৰাজ ছেত্ৰী ঘৰ নং : ২৬০২ বয়স : 42 লিঙ্গ : মহিলা	BPJ1649827 ফটো উপলব্ধ	749 নাম : পদ্ম বাহাদুৰ ছেত্ৰী পিতাৰ নাম: দিল বাহাদুৰ ছেত্ৰী ঘৰ নং : ২৬০২ বয়স : 37 লিঙ্গ : পুৰুষ	BPJ1649838 ফটো উপলব্ধ	750 নাম : বেবী ছেত্ৰী স্বামীৰ নাম: পদ্ম বাহাদুৰ ছেত্ৰী ঘৰ নং : ২৬০২ বয়স : 37 লিঙ্গ : মহিলা	BPJ1976530 ফটো উপলব্ধ



<p>751</p> <p>BPJ0550038</p> <p>নাম : মৌচম ছেত্ৰী পিতাৰ নাম: একৰাজ ছেত্ৰী ঘৰ নং : ২৬০২ বয়স : 25 লিঙ্গ : পুৰুষ</p> <p>ফটো উপলব্ধ</p>	<p>752</p> <p>BPJ2001725</p> <p>নাম : হেমৰাজ ছেত্ৰী পিতাৰ নাম: একৰাজ ছেত্ৰী ঘৰ নং : 2602 বয়স : 21 লিঙ্গ : পুৰুষ</p> <p>ফটো উপলব্ধ</p>	<p>753</p> <p>BPJ1649849</p> <p>নাম : চন্দন দামাই পিতাৰ নাম: তেৰু বাহাদুৰ দামাই ঘৰ নং : ২৬০৩ বয়স : 54 লিঙ্গ : পুৰুষ</p> <p>ফটো উপলব্ধ</p>
<p>754</p> <p>BPJ1649850</p> <p>নাম : ৰাধীকা দামাই স্বামীৰ নাম: চন্দন দামাই ঘৰ নং : ২৬০৩ বয়স : 48 লিঙ্গ : মহিলা</p> <p>ফটো উপলব্ধ</p>	<p>755</p> <p>BPJ0290783</p> <p>নাম : চনু দমাই পিতাৰ নাম: চন্দন দমাই ঘৰ নং : 2603 বয়স : 26 লিঙ্গ : মহিলা</p> <p>ফটো উপলব্ধ</p>	<p>756</p> <p>BPJ0540674</p> <p>নাম : গীতা দমাই পিতাৰ নাম: চন্দন দমাই ঘৰ নং : ২৬০৩ বয়স : 25 লিঙ্গ : মহিলা</p> <p>ফটো উপলব্ধ</p>



757	1	VGT0154534
নাম : লিজা দেবী পিতাৰ নাম : দীপলাল ছেত্ৰী ঘৰ নং : 240 বয়স : 20 লিঙ্গ : মহিলা		
ফটো উপলব্ধ		

758	1	VGT0157412
নাম : জ্যোতিশ্ৰায় দাস পিতাৰ নাম : সীতাৰাম দাস ঘৰ নং : 149 বয়স : 21 লিঙ্গ : পুৰুষ		
ফটো উপলব্ধ		

759	1	VGT0187567
নাম : ববিতা দাস স্বামীৰ নাম : হেমন্ত দাস ঘৰ নং : হাউচ নো 187 বয়স : 35 লিঙ্গ : মহিলা		
ফটো উপলব্ধ		

760	1	VGT0188250
নাম : পবন ছেত্ৰী পিতাৰ নাম : গিৰি বাহাদুৰ ছেত্ৰী ঘৰ নং : 681 বয়স : 18 লিঙ্গ : পুৰুষ		
ফটো উপলব্ধ		

761	1	VGT0188755
নাম : বাণীঠা ছেত্ৰী পিতাৰ নাম : বৃহত ছেত্ৰী ঘৰ নং : 251 বয়স : 19 লিঙ্গ : মহিলা		
ফটো উপলব্ধ		

762	1	VGT0189274
নাম : জিয়া দাস পিতাৰ নাম : প্ৰদীপ দাস ঘৰ নং : 50 বয়স : 19 লিঙ্গ : মহিলা		
ফটো উপলব্ধ		

763	1	VGT0190454
নাম : বিউটি বৰদলৈ স্বামীৰ নাম : ধৰ্ম জ্যোতি বৰা ঘৰ নং : পট্টমাৰী বয়স : 19 লিঙ্গ : মহিলা		
ফটো উপলব্ধ		

764	1	VGT0190504
নাম : মেঘালি হাজৰীকা পিতাৰ নাম : নিকুঞ্জ হাজৰীকা ঘৰ নং : 181 বয়স : 18 লিঙ্গ : মহিলা		
ফটো উপলব্ধ		

765	1	VGT0190728
নাম : তনু ছেত্ৰী স্বামীৰ নাম : বৃহত কাকী ঘৰ নং : 251 বয়স : 38 লিঙ্গ : মহিলা		
ফটো উপলব্ধ		



766	1	VGT0198648
নাম : সৰমিলা দেবী স্বামীৰ নাম : বিষ্ণু ছেত্ৰী ঘৰ নং : 50 বয়স : 20 লিঙ্গ : মহিলা		ফটো উপলব্ধ

767	1	VGT0206037
নাম : খেম কুমাৰী দেবী স্বামীৰ নাম : দেবাৰি ভট্টৰাই ঘৰ নং : 50 বয়স : 22 লিঙ্গ : মহিলা		ফটো উপলব্ধ

ভোটাৰৰ সাৰাংশ

A) ভোটাৰৰ সংখ্যা

	তালিকাৰ প্ৰকাৰ	তালিকাৰ চিনাক্তকৰণ	ভোটাৰৰ সংখ্যা							
			পুৰুষ	মহিলা	৩য় লিঙ্গ	মুঠ				
I	মূল তালিকা	মূল তালিকা	বিশেষ সংশোধন, 2026 চনৰ পূৰ্বৰ 2025 চনৰ মূল তালিকাৰ লগত থকা সংযোজন সমূহ একত্ৰিতকৰন কৰা তালিকা।				365	391	0	756
II	যোগ তালিকা	পৰিপূৰক 1	বিশেষ সংক্ষিপ্ত সংশোধন, 2026				2	7	0	9
		পৰিপূৰক 2	অনবিচ্ছিন্ন সংশোধন 2026				0	2	0	2
			মুঠ				2	9	0	11
III	বিয়োজন তালিকা	পৰিপূৰক 1	বিশেষ সংক্ষিপ্ত সংশোধন, 2026				25	19	0	44
		পৰিপূৰক 2	অনবিচ্ছিন্ন সংশোধন 2026				0	2	0	2
			মুঠ				25	21	0	46
IV	লিংগ ক্ষেত্ৰত পৰিবৰ্তনৰ বাবে পাৰ্থক্য						0	0	0	0
এই সংশোধনৰ পিছত ভোটাৰ তালিকাত ভোটাৰৰ মুঠ সংখ্যা (I+II-III+IV)			342	379	0	721				

B) শুধৰনীৰ সংখ্যা

তালিকাৰ প্ৰকাৰ	তালিকাৰ চিনাক্তকৰণ	শুধৰনীৰ সংখ্যা
পৰিপূৰক 1	বিশেষ সংক্ষিপ্ত সংশোধন, 2026	1
পৰিপূৰক 2	অনবিচ্ছিন্ন সংশোধন 2026	0
	মুঠ	1

নিৰ্বাচক পঞ্জীয়ন বিষয়াৰ স্বাক্ষৰ

E-মূত, S-স্থানান্তৰিত/ বাসস্থান পৰিবৰ্তন, R-প্ৰতিলিপি, M-নিখোজ, Q-অযোগ্য