



ভোটাৰ তালিকা 2026 S03 অসম

| | | | | | | | | | | | | | | | | | | | | | |
|---|--------------------|--|-------|-----------|------|--------------|-----------------|----------|---|-------|---------------|------------|--------------------|------|---------|-----------|---------------|------|------------|--------|----------|
| বিধানসভা সমষ্টিৰ নম্বৰ, নাম আৰু সংৰক্ষণৰ স্থিতি : 66 - বৰহুলা (সাধাৰণ) | | খণ্ড নং : 240 | | | | | | | | | | | | | | | | | | | |
| এই বিধানসভা সমষ্টিত কোন সংসদীয় সমষ্টিৰ অন্তৰ্গত তাৰ নম্বৰ, নাম আৰু সংৰক্ষণ স্থিতি : 11 - শোণিতপুৰ (সাধাৰণ) | | | | | | | | | | | | | | | | | | | | | |
| 1. সংশোধনৰ বিৱৰণ | | | | | | | | | | | | | | | | | | | | | |
| সংশোধনৰ বছৰ | 2026 | তালিকাৰ চিনাক্তকৰণ | | | | | | | | | | | | | | | | | | | |
| ভিত্তি তাৰিখ | 01-04-2026 | বিশেষ সংশোধন, 2026 চনৰ পূৰ্বৰ 2025 চনৰ মূল তালিকাৰ লগত থকা সংযোজন সমূহ একত্ৰিতকৰণ কৰা তালিকা। | | | | | | | | | | | | | | | | | | | |
| সংশোধনৰ প্ৰকাৰ | বিশেষ সংশোধন 2026 | | | | | | | | | | | | | | | | | | | | |
| প্ৰকাশনৰ তাৰিখ | 23-03-2026 | | | | | | | | | | | | | | | | | | | | |
| 2. খণ্ড আৰু ভোটগ্ৰহন কেন্দ্ৰৰ বিৱৰণ | | | | | | | | | | | | | | | | | | | | | |
| খণ্ডৰ অন্তৰ্গত এলেকা সমূহৰ নম্বৰ আৰু নাম | | | | | | | | | | | | | | | | | | | | | |
| 1-১ নং বচা শিমলু পি জি আৰ (অংশ ২) | | <table border="1" style="width: 100%; border-collapse: collapse;"> <tr> <td>মূল চহৰ/গাওঁ</td> <td>: ১ নং বচাশিমলো</td> </tr> <tr> <td>ৱাৰ্ড নং</td> <td>:</td> </tr> <tr> <td>ডাকঘৰ</td> <td>: ঢেকীয়াজুলী</td> </tr> <tr> <td>পুলিচ থানা</td> <td>: ঢেকীয়াজুলি থানা</td> </tr> <tr> <td>ব্লক</td> <td>: বৰচলা</td> </tr> <tr> <td>ৰাজহ চক্ৰ</td> <td>: ঢেকীয়াজুলী</td> </tr> <tr> <td>জিলা</td> <td>: শোণিতপুৰ</td> </tr> <tr> <td>পিনকোড</td> <td>: 784110</td> </tr> </table> | | | | মূল চহৰ/গাওঁ | : ১ নং বচাশিমলো | ৱাৰ্ড নং | : | ডাকঘৰ | : ঢেকীয়াজুলী | পুলিচ থানা | : ঢেকীয়াজুলি থানা | ব্লক | : বৰচলা | ৰাজহ চক্ৰ | : ঢেকীয়াজুলী | জিলা | : শোণিতপুৰ | পিনকোড | : 784110 |
| মূল চহৰ/গাওঁ | : ১ নং বচাশিমলো | | | | | | | | | | | | | | | | | | | | |
| ৱাৰ্ড নং | : | | | | | | | | | | | | | | | | | | | | |
| ডাকঘৰ | : ঢেকীয়াজুলী | | | | | | | | | | | | | | | | | | | | |
| পুলিচ থানা | : ঢেকীয়াজুলি থানা | | | | | | | | | | | | | | | | | | | | |
| ব্লক | : বৰচলা | | | | | | | | | | | | | | | | | | | | |
| ৰাজহ চক্ৰ | : ঢেকীয়াজুলী | | | | | | | | | | | | | | | | | | | | |
| জিলা | : শোণিতপুৰ | | | | | | | | | | | | | | | | | | | | |
| পিনকোড | : 784110 | | | | | | | | | | | | | | | | | | | | |
| 3. ভোটগ্ৰহন কেন্দ্ৰৰ বিৱৰণ | | | | | | | | | | | | | | | | | | | | | |
| ভোটগ্ৰহন কেন্দ্ৰৰ নম্বৰ আৰু নাম : | | ভোটগ্ৰহন কেন্দ্ৰৰ প্ৰকাৰ (পুৰুষ/মহিলা/সাধাৰণ) | | সাধাৰণ | | | | | | | | | | | | | | | | | |
| 240 - ১নং বচাশিমলু এল পি স্কুল | | খণ্ডৰ অন্তৰ্গত সহায়ক ভোটগ্ৰহন কেন্দ্ৰৰ সংখ্যা : | | 0 | | | | | | | | | | | | | | | | | |
| ভোটগ্ৰহন কেন্দ্ৰৰ ঠিকনা : | | | | | | | | | | | | | | | | | | | | | |
| ১নং বচাশিমলু এল পি স্কুল, কোঠা নং ১, ১ নং বচাশিমলো | | | | | | | | | | | | | | | | | | | | | |
| 4. ভোটাৰৰ সংখ্যা | | | | | | | | | | | | | | | | | | | | | |
| আৰম্ভনি ক্ৰমিক নং | শেষ ক্ৰমিক নং | মুঠ ভোটাৰ | | | | | | | | | | | | | | | | | | | |
| | | পুৰুষ | মহিলা | ৩য় লিঙ্গ | মুঠ | | | | | | | | | | | | | | | | |
| 1 | 1197 | 611 | 539 | 0 | 1150 | | | | | | | | | | | | | | | | |

নিৰ্বাচক পঞ্জীয়ন বিষয়াৰ স্বাক্ষৰ

Nazri Naksha

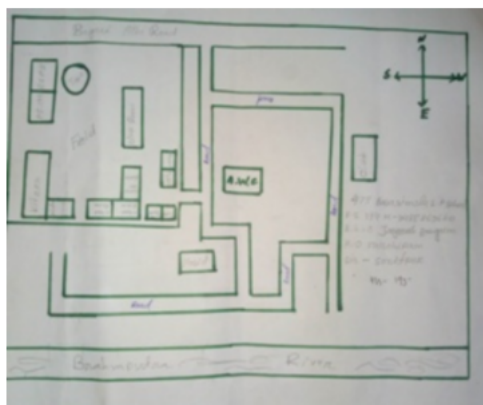

Google Map View



Polling Station Building Front View



ভোটগ্ৰহন কেন্দ্ৰৰ সন্মুখৰ দৃশ্য



Cad View



Key MAP View

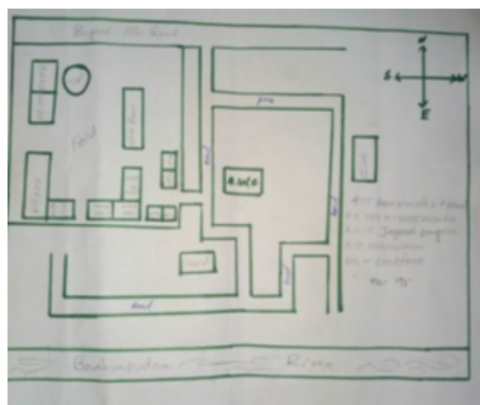



| | | | | | |
|---|--------------------------|---|--------------------------|---|--------------------------|
| 1 নাম : জাহেৰ বান স্বামীৰ নাম: আবু হানিফ ঘৰ নং : ৮ বয়স : 33 লিঙ্গ : মহিলা | BPJ1984674 ফটো উপলব্ধ | 2 নাম : শ্বৰিফা খাতুন স্বামীৰ নাম: আজিবুৰ বহমান ঘৰ নং : ১২২ বয়স : 35 লিঙ্গ : মহিলা | BPJ0219725 ফটো উপলব্ধ | 3 নাম : মৌস্পিয়া খাতুন স্বামীৰ নাম: নুৰ উদ্দিন হক ঘৰ নং : ২৩ বয়স : 27 লিঙ্গ : মহিলা | BPJ1282318 ফটো উপলব্ধ |
| 4 নাম : শ্বৰিফুল ইছলাম পিতাৰ নাম: কদ্দুচ আলি ঘৰ নং : 26 বয়স : 23 লিঙ্গ : পুৰুষ | BPJ2051480 ফটো উপলব্ধ | 5 নাম : বুপজান খাতুন স্বামীৰ নাম: চফিকুল ইছলাম ঘৰ নং : 88 বয়স : 26 লিঙ্গ : মহিলা | BPJ0575282 ফটো উপলব্ধ | 6 নাম : বুস্তম আলি পিতাৰ নাম: আব্দুল বহমান ঘৰ নং : ১১৯ বয়স : 74 লিঙ্গ : পুৰুষ | BPJ1904569 ফটো উপলব্ধ |
| D7 নাম : ফজিলা খাতুন স্বামীৰ নাম: বুস্তম বহমান ঘৰ নং : ১১৯ বয়স : 66 লিঙ্গ : মহিলা | BPJ1904570 ফটো উপলব্ধ | 8 নাম : ফৈজুদ্দিন বহমান পিতাৰ নাম: বুস্তম আলী ঘৰ নং : ১১৯ বয়স : 43 লিঙ্গ : পুৰুষ | BPJ1904581 ফটো উপলব্ধ | 9 নাম : মফিজুল হক পিতাৰ নাম: বুস্তম আলী ঘৰ নং : ১১৯ বয়স : 41 লিঙ্গ : পুৰুষ | BPJ1904605 ফটো উপলব্ধ |
| 10 নাম : মুনাহাৰ বেগম স্বামীৰ নাম: মফিজুল হক ঘৰ নং : ১১৯ বয়স : 38 লিঙ্গ : মহিলা | BPJ1904616 ফটো উপলব্ধ | 11 নাম : সাজিবন নেছা স্বামীৰ নাম: ফৈজুদ্দিন বহমান ঘৰ নং : ১১৯ বয়স : 38 লিঙ্গ : মহিলা | BPJ1904592 ফটো উপলব্ধ | 12 নাম : ফজল কৰিম পিতাৰ নাম: বুস্তম আলী ঘৰ নং : ১১৯ বয়স : 32 লিঙ্গ : পুৰুষ | BPJ0219147 ফটো উপলব্ধ |
| 13 নাম : বেছমিনা খাতুন স্বামীৰ নাম: ফজল কৰিম ঘৰ নং : ১১৯ বয়স : 28 লিঙ্গ : মহিলা | BPJ0219386 ফটো উপলব্ধ | 14 নাম : ফৰিদা খাতুন পিতাৰ নাম: ফৈজুদ্দিন বহমান ঘৰ নং : 119 বয়স : 22 লিঙ্গ : মহিলা | VGT0145052 ফটো উপলব্ধ | 15 নাম : ওচমান আলি পিতাৰ নাম: অছৰ উদ্দিন ঘৰ নং : ১২০ বয়স : 70 লিঙ্গ : পুৰুষ | BPJ1904627 ফটো উপলব্ধ |
| 16 নাম : আনবাৰা বেগম স্বামীৰ নাম: ওচমান আলি ঘৰ নং : ১২০ বয়স : 62 লিঙ্গ : মহিলা | BPJ1904638 ফটো উপলব্ধ | 17 নাম : হুছেইন আলি পিতাৰ নাম: ওচমান আলি ঘৰ নং : ১২০ বয়স : 37 লিঙ্গ : পুৰুষ | BPJ1904649 ফটো উপলব্ধ | 18 নাম : মাজেদা খাতুন স্বামীৰ নাম: হুছেইন আলী ঘৰ নং : ১২০ বয়স : 31 লিঙ্গ : মহিলা | BPJ0022236 ফটো উপলব্ধ |
| E 19 নাম : নুৰ জাহান স্বামীৰ নাম: অছৰ উদ্দিন ঘৰ নং : ১২১ বয়স : 70 লিঙ্গ : মহিলা | BPJ1904661 ফটো উপলব্ধ | 20 নাম : বহুল আমিন পিতাৰ নাম: অছৰ উদ্দিন ঘৰ নং : ১২১ বয়স : 50 লিঙ্গ : পুৰুষ | BPJ1904694 ফটো উপলব্ধ | 21 নাম : গোলাপ জান স্বামীৰ নাম: বহুল উদ্দিন ঘৰ নং : ১২১ বয়স : 45 লিঙ্গ : মহিলা | BPJ1904707 ফটো উপলব্ধ |
| 22 নাম : মিৰজান খাতুন স্বামীৰ নাম: বহুল আমিন ঘৰ নং : ১২১ বয়স : 34 লিঙ্গ : মহিলা | BPJ1904718 ফটো উপলব্ধ | 23 নাম : জয়নাল উদ্দিন পিতাৰ নাম: নবী হুছেইন ঘৰ নং : ১২১ বয়স : 33 লিঙ্গ : পুৰুষ | BPJ0022897 ফটো উপলব্ধ | 24 নাম : শাজিদা বেগম স্বামীৰ নাম: আজম উদ্দিন ঘৰ নং : ১২১ বয়স : 32 লিঙ্গ : মহিলা | BPJ0303453 ফটো উপলব্ধ |
| 25 নাম : আজিম উদ্দিন পিতাৰ নাম: বহুল আমিন ঘৰ নং : ১২১ বয়স : 29 লিঙ্গ : পুৰুষ | BPJ0221408 ফটো উপলব্ধ | 26 নাম : আকতাৰা বেগম স্বামীৰ নাম: আব্দুল জালিল ঘৰ নং : 121 বয়স : 26 লিঙ্গ : মহিলা | VGT0064667 ফটো উপলব্ধ | 27 নাম : ছাবিনা খাতুন স্বামীৰ নাম: জয়নাল উদ্দিন ঘৰ নং : 121 বয়স : 25 লিঙ্গ : মহিলা | BPJ0307942 ফটো উপলব্ধ |
| 28 নাম : আব্দুল জুলিল পিতাৰ নাম: নবী হুছেইন ঘৰ নং : ১২১ বয়স : 25 লিঙ্গ : পুৰুষ | BPJ0359463 ফটো উপলব্ধ | 29 নাম : বমজান আলী পিতাৰ নাম: খালিল উদ্দিন ঘৰ নং : ১২১ বয়স : 25 লিঙ্গ : পুৰুষ | BPJ0604173 ফটো উপলব্ধ | 30 নাম : গোলাপ হুছেইন পিতাৰ নাম: বহুল আমিন ঘৰ নং : 121 বয়স : 22 লিঙ্গ : পুৰুষ | VGT0015735 ফটো উপলব্ধ |



| | | | | | |
|---|--------------------------|--|--------------------------|---|--------------------------|
| 31 নাম : চবিকুল ইছলাম পিতাৰ নাম: খালিল উদ্দিন ঘৰ নং : ১২১ গ বয়স : 30 লিঙ্গ : পুৰুষ | BPJ0023168 ফটো উপলব্ধ | 32 নাম : অজফা খাতুন স্বামীৰ নাম: চবিকুল ইছলাম ঘৰ নং : ১২১ গ বয়স : 27 লিঙ্গ : মহিলা | BPJ0154740 ফটো উপলব্ধ | 33 নাম : নবী হুছেইন পিতাৰ নাম: অছৰ উদ্দিন ঘৰ নং : ১২১ ক বয়স : 65 লিঙ্গ : পুৰুষ | BPJ1904672 ফটো উপলব্ধ |
| 34 নাম : জৰিনা খাতুন স্বামীৰ নাম: নবী হুছেইন ঘৰ নং : ১২১ ক বয়স : 58 লিঙ্গ : মহিলা | BPJ1904683 ফটো উপলব্ধ | 35 নাম : খালিল উদ্দিন পিতাৰ নাম: অছৰ উদ্দিন ঘৰ নং : ১২১ গ বয়স : 52 লিঙ্গ : পুৰুষ | BPJ1904729 ফটো উপলব্ধ | 36 নাম : ছাফিয়া খাতুন স্বামীৰ নাম: খালিল উদ্দিন ঘৰ নং : ১২১ গ বয়স : 45 লিঙ্গ : মহিলা | BPJ1904730 ফটো উপলব্ধ |
| 37 নাম : হবিবুৰ বহমান পিতাৰ নাম: অচৰ উদ্দিন ঘৰ নং : ১২২ বয়স : 73 লিঙ্গ : পুৰুষ | BPJ1904741 ফটো উপলব্ধ | 38 নাম : মজিদা খাতুন স্বামীৰ নাম: হবিবুৰ বহমান ঘৰ নং : ১২২ বয়স : 64 লিঙ্গ : মহিলা | BPJ1904752 ফটো উপলব্ধ | 39 নাম : মজিবুৰ বহমান পিতাৰ নাম: হবিবুৰ বহমান ঘৰ নং : ১২২ বয়স : 35 লিঙ্গ : পুৰুষ | BPJ1904763 ফটো উপলব্ধ |
| 40 নাম : আজিবুৰ বহমান পিতাৰ নাম: হবিবুৰ বহমান ঘৰ নং : ১২২ বয়স : 33 লিঙ্গ : পুৰুষ | BPJ1984765 ফটো উপলব্ধ | 41 নাম : নাচিমা খাতুন স্বামীৰ নাম: মজিবুৰ বহমান ঘৰ নং : ১২২ বয়স : 32 লিঙ্গ : মহিলা | BPJ0023945 ফটো উপলব্ধ | 42 নাম : আজিজুৰ বহমান পিতাৰ নাম: হবিবুৰ বহমান ঘৰ নং : 122 বয়স : 31 লিঙ্গ : পুৰুষ | BPJ1984776 ফটো উপলব্ধ |
| 43 নাম : অহিদা খাতুন স্বামীৰ নাম: আজিজুৰ বহমান ঘৰ নং : 122 বয়স : 27 লিঙ্গ : মহিলা | BPJ0303511 ফটো উপলব্ধ | 44 নাম : ইজাজুল বহমান পিতাৰ নাম: হবিবুৰ বহমান ঘৰ নং : ১২২ বয়স : 23 লিঙ্গ : পুৰুষ | BPJ0604165 ফটো উপলব্ধ | 45 নাম : হানীফ আলী পিতাৰ নাম: আব্দুল সালাম ঘৰ নং : ১২২ গ বয়স : 27 লিঙ্গ : পুৰুষ | BPJ1383637 ফটো উপলব্ধ |
| 46 নাম : হাবিজুৰ বহমান পিতাৰ নাম: আব্দুল ছালাম ঘৰ নং : 122 ঘ বয়স : 25 লিঙ্গ : পুৰুষ | VGT0110874 ফটো উপলব্ধ | 47 নাম : মুকছিদল ইছলাম পিতাৰ নাম: আব্দুল সিদ্দিক ঘৰ নং : 122 ক বয়স : 22 লিঙ্গ : পুৰুষ | BPJ1999911 ফটো উপলব্ধ | 48 নাম : ফজিলা খাতুন পিতাৰ নাম: ফকৰ উদ্দিন ঘৰ নং : ১২২ খ বয়স : 25 লিঙ্গ : মহিলা | BPJ1223130 ফটো উপলব্ধ |
| 49 নাম : হাতেম আলী পিতাৰ নাম: ফকৰ উদ্দিন ঘৰ নং : 122 খ বয়স : 20 লিঙ্গ : পুৰুষ | VGT0065375 ফটো উপলব্ধ | 50 নাম : আব্দুল ছিদ্দিক পিতাৰ নাম: হাইদৰ আলী ঘৰ নং : ১২২ ক বয়স : 54 লিঙ্গ : পুৰুষ | BPJ1904774 ফটো উপলব্ধ | 51 নাম : আব্দুল ছালাম পিতাৰ নাম: মিন্ৰা হুছেইন ঘৰ নং : ১২২ গ বয়স : 52 লিঙ্গ : পুৰুষ | BPJ1904810 ফটো উপলব্ধ |
| 52 নাম : ফকৰ উদ্দিন পিতাৰ নাম: হাইদৰ আলী ঘৰ নং : ১২২ খ বয়স : 50 লিঙ্গ : পুৰুষ | BPJ1904796 ফটো উপলব্ধ | 53 নাম : ফিৰজা খাতুন স্বামীৰ নাম: আব্দুল ছিদ্দিক ঘৰ নং : ১২২ ক বয়স : 48 লিঙ্গ : মহিলা | BPJ1904785 ফটো উপলব্ধ | 54 নাম : মলিকা খাতুন স্বামীৰ নাম: ফকৰ উদ্দিন ঘৰ নং : ১২২ খ বয়স : 47 লিঙ্গ : মহিলা | BPJ1904809 ফটো উপলব্ধ |
| 55 নাম : হালিমা খাতুন স্বামীৰ নাম: আব্দুল ছালাম ঘৰ নং : ১২২ গ বয়স : 45 লিঙ্গ : মহিলা | BPJ1904821 ফটো উপলব্ধ | 56 নাম : আবু বক্কৰ ছিদ্দিক পিতাৰ নাম: ফাইজুল হক ঘৰ নং : 123 বয়স : 48 লিঙ্গ : পুৰুষ | BPJ1998319 ফটো উপলব্ধ | 57 নাম : বিমলা খাতুন স্বামীৰ নাম: আবু বক্কৰ ছিদ্দিক ঘৰ নং : 123 বয়স : 45 লিঙ্গ : মহিলা | BPJ1998335 ফটো উপলব্ধ |
| 58 নাম : চহৰ আলি পিতাৰ নাম: ফাইজুল হক ঘৰ নং : 123 বয়স : 39 লিঙ্গ : পুৰুষ | BPJ1998368 ফটো উপলব্ধ | 59 নাম : ৰাচিদা খাতুন স্বামীৰ নাম: চহৰ আলি ঘৰ নং : 123 বয়স : 31 লিঙ্গ : মহিলা | BPJ1998376 ফটো উপলব্ধ | 60 নাম : ছাবিনা খাতুন পিতাৰ নাম: আবু বক্কৰ ছিদ্দিক ঘৰ নং : 123 বয়স : 29 লিঙ্গ : মহিলা | BPJ1998301 ফটো উপলব্ধ |



| | | | | | |
|---|------------|--|------------|--|------------|
| 61 নাম : নূৰজাহান বিবি পিতাৰ নাম: বিল্লাল হুছেইন ঘৰ নং : 123 বয়স : 27 লিঙ্গ : মহিলা | BPJ1998350 | # 62 নাম : বিল্লাল হুছেইন পিতাৰ নাম: আবু বক্কৰ ছিদ্দিক ঘৰ নং : 123 বয়স : 26 লিঙ্গ : পুৰুষ | BPJ1998343 | 63 নাম : নাচিমা খাতুন পিতাৰ নাম: আবু বক্কৰ ছিদ্দিক ঘৰ নং : 123 বয়স : 23 লিঙ্গ : মহিলা | VGT0063651 |
| 64 নাম : হালিমা খাতুন পিতাৰ নাম: আবু বক্কৰ ছিদ্দিক ঘৰ নং : 123 বয়স : 21 লিঙ্গ : মহিলা | VGT0063750 | # 65 নাম : জহুৰা খাতুন স্বামীৰ নাম: হাইদৰ আলি ঘৰ নং : 128 বয়স : 79 লিঙ্গ : মহিলা | BPJ1904843 | # 66 নাম : মফিজ উদ্দিন পিতাৰ নাম: হাইদৰ আলি ঘৰ নং : 128 বয়স : 35 লিঙ্গ : পুৰুষ | BPJ1904854 |
| 67 নাম : আজি মদিন পিতাৰ নাম: হাইদৰ আলী ঘৰ নং : 128 বয়স : 33 লিঙ্গ : পুৰুষ | BPJ1910798 | 68 নাম : চাৰজলা খাতুন স্বামীৰ নাম: আজি মাদিন ঘৰ নং : 128 বয়স : 31 লিঙ্গ : মহিলা | BPJ0223438 | # 69 নাম : ফুলেছা খাতুন স্বামীৰ নাম: মফিজ উদ্দিন ঘৰ নং : 128 বয়স : 29 লিঙ্গ : মহিলা | BPJ0025668 |
| 70 নাম : আফাজ উদ্দিন পিতাৰ নাম: হাইদৰ আলি ঘৰ নং : 128 ক বয়স : 48 লিঙ্গ : পুৰুষ | BPJ1904876 | 71 নাম : শাফিয়া খাতুন স্বামীৰ নাম: আফাজ উদ্দিন ঘৰ নং : 128 বয়স : 35 লিঙ্গ : মহিলা | BPJ0025627 | D 72 নাম : মৰ্জিনা খাতুন স্বামীৰ নাম: তমিৰ আলী ঘৰ নং : 128 ক বয়স : 55 লিঙ্গ : মহিলা | BPJ1904887 |
| S 73 নাম : মৰ্জিনা খাতুন স্বামীৰ নাম: আফাজ উদ্দিন ঘৰ নং : 128 ক বয়স : 35 লিঙ্গ : মহিলা | BPJ1904865 | 74 নাম : শ্বৰিফুল ইছলাম পিতাৰ নাম: এমবান হুছেইন ঘৰ নং : 125 বয়স : 25 লিঙ্গ : পুৰুষ | CNF4374492 | 75 নাম : জাফৰ আলি পিতাৰ নাম: তমিৰ আলি ঘৰ নং : 126 বয়স : 57 লিঙ্গ : পুৰুষ | BPJ1904967 |
| 76 নাম : আমৰ আলি পিতাৰ নাম: তমিৰ আলি ঘৰ নং : 126 বয়স : 55 লিঙ্গ : পুৰুষ | BPJ1904898 | 77 নাম : গুলেসা খাতুন স্বামীৰ নাম: জাফৰ আলি ঘৰ নং : 126 বয়স : 48 লিঙ্গ : মহিলা | BPJ1904978 | 78 নাম : জ্যোৎস্নাৰা বেগম স্বামীৰ নাম: আমৰ আলি ঘৰ নং : 126 বয়স : 45 লিঙ্গ : মহিলা | BPJ1904901 |
| 79 নাম : আবুল হুছেইন পিতাৰ নাম: কদ্দুছ আলী ঘৰ নং : 126 বয়স : 34 লিঙ্গ : পুৰুষ | BPJ0224428 | 80 নাম : আস্থিয়া খাতুন পিতাৰ নাম: জামাল উদ্দিন ঘৰ নং : 126 বয়স : 32 লিঙ্গ : মহিলা | BPJ0348318 | # 81 নাম : আছমিনা বেগম পিতাৰ নাম: জাফৰ আলী ঘৰ নং : 126 বয়স : 30 লিঙ্গ : মহিলা | BPJ0231076 |
| 82 নাম : গুলজাৰ হুছেইন পিতাৰ নাম: আমৰ আলী ঘৰ নং : 126 বয়স : 28 লিঙ্গ : পুৰুষ | BPJ0159400 | 83 নাম : জহিৰুল ইছলাম পিতাৰ নাম: কদ্দুছ আলী ঘৰ নং : 126 বয়স : 26 লিঙ্গ : পুৰুষ | BPJ0303503 | 84 নাম : জাকিৰ হুছেইন পিতাৰ নাম: আমৰ আলী ঘৰ নং : 126 বয়স : 26 লিঙ্গ : পুৰুষ | BPJ0519231 |
| 85 নাম : আতাবুৰ ৰহমান পিতাৰ নাম: জাফৰ আলি ঘৰ নং : 126 বয়স : 26 লিঙ্গ : পুৰুষ | BPJ0388116 | 86 নাম : সাদাম হুছেইন পিতাৰ নাম: আমৰ আলি ঘৰ নং : 126 বয়স : 26 লিঙ্গ : পুৰুষ | BPJ1212984 | 87 নাম : মফিদা খাতুন স্বামীৰ নাম: গুলজাৰ হুছেইন ঘৰ নং : 126 বয়স : 26 লিঙ্গ : মহিলা | BPJ1214584 |
| 88 নাম : ৰফিকুল ইছলাম পিতাৰ নাম: চুৰাব আলী ঘৰ নং : 126 ক বয়স : 25 লিঙ্গ : পুৰুষ | BPJ0434670 | 89 নাম : খুদেজা খাতুন স্বামীৰ নাম: চুৰাব আলি ঘৰ নং : 126 ক বয়স : 60 লিঙ্গ : মহিলা | BPJ1904923 | 90 নাম : কদ্দুছ আলি পিতাৰ নাম: তমিৰ আলি ঘৰ নং : 126 ক বয়স : 60 লিঙ্গ : পুৰুষ | BPJ1904934 |



| | | | | | |
|---|------------|--|------------|---|------------|
| 91 নাম : ছহিনা খাতুন স্বামীৰ নাম : কদৰ্চ আলি ঘৰ নং : ১১৬খ বয়স : 50 লিঙ্গ : মহিলা | BPJ1904945 | E 92 নাম : হাবিজ উদ্দিন পিতাৰ নাম : মীৰ্জা হুছেইন ঘৰ নং : ১১৬খ বয়স : 83 লিঙ্গ : পুৰুষ | BPJ1904989 | E 93 নাম : জমিলা খাতুন স্বামীৰ নাম : হাবিজ উদ্দিন ঘৰ নং : ১১৬খ বয়স : 72 লিঙ্গ : মহিলা | BPJ1904990 |
| 94 নাম : মাইনুল হক পিতাৰ নাম : হাবিজ উদ্দিন ঘৰ নং : ১২৭ বয়স : 35 লিঙ্গ : পুৰুষ | BPJ1910801 | # 95 নাম : আইনুল হক পিতাৰ নাম : হাবিজ উদ্দিন ঘৰ নং : ১২৭ বয়স : 28 লিঙ্গ : পুৰুষ | BPJ0163691 | # 96 নাম : হালিমা খাতুন স্বামীৰ নাম : আইনুল হক ঘৰ নং : 127 বয়স : 26 লিঙ্গ : মহিলা | BPJ0302042 |
| 97 নাম : নেকীব্বৰ বহমান পিতাৰ নাম : বৈছ উদ্দিন ঘৰ নং : ১২৭ বয়স : 24 লিঙ্গ : পুৰুষ | BPJ0434662 | 98 নাম : হাছিনা খাতুন স্বামীৰ নাম : নেকীব্বৰ বহমান ঘৰ নং : ১২৭ ক বয়স : 29 লিঙ্গ : মহিলা | BPJ0434126 | # 99 নাম : বৈছ উদ্দিন পিতাৰ নাম : হাবিজ উদ্দিন ঘৰ নং : ১২৭ ক বয়স : 48 লিঙ্গ : পুৰুষ | BPJ1905006 |
| # 100 নাম : ছাফিয়া খাতুন স্বামীৰ নাম : বৈছ উদ্দিন ঘৰ নং : ১২৭ বয়স : 44 লিঙ্গ : মহিলা | BPJ1905017 | 101 নাম : বিকুল হুছেইন পিতাৰ নাম : বৈছ উদ্দিন ঘৰ নং : ১২৭ ক বয়স : 24 লিঙ্গ : পুৰুষ | BPJ1404532 | 102 নাম : তাহিৰ উদ্দিন পিতাৰ নাম : বাবৰ আলি ঘৰ নং : ১২৮ বয়স : 83 লিঙ্গ : পুৰুষ | BPJ1905028 |
| 103 নাম : জৰিনা খাতুন স্বামীৰ নাম : তাহিৰ উদ্দিন ঘৰ নং : ১২৮ বয়স : 76 লিঙ্গ : মহিলা | BPJ1905039 | # 104 নাম : ছাহিদুল ইছলাম পিতাৰ নাম : জাকিৰ হুছেইন ঘৰ নং : 128 বয়স : 32 লিঙ্গ : পুৰুষ | BPJ0225276 | 105 নাম : তাছবিনা বেগম স্বামীৰ নাম : ছাহিদুল ইছলাম ঘৰ নং : ১২৮ বয়স : 30 লিঙ্গ : মহিলা | BPJ1301506 |
| 106 নাম : বহিলা খাতুন স্বামীৰ নাম : দিলদাৰ হুছেইন ঘৰ নং : 128 ক বয়স : 30 লিঙ্গ : মহিলা | BPJ1301449 | 107 নাম : দিলদাৰ হুছেইন পিতাৰ নাম : জাকিৰ হুছেইন ঘৰ নং : ১২৮ ক বয়স : 30 লিঙ্গ : পুৰুষ | BPJ1301456 | 108 নাম : জাকিৰ হুছেইন পিতাৰ নাম : তাহিৰ উদ্দিন ঘৰ নং : ১২৮ ক বয়স : 51 লিঙ্গ : পুৰুষ | BPJ1905040 |
| S 109 নাম : নূৰ হুছেইন পিতাৰ নাম : তাহিৰ উদ্দিন ঘৰ নং : ১২৮ খ বয়স : 49 লিঙ্গ : পুৰুষ | BPJ1905062 | 110 নাম : শাফিয়া খাতুন স্বামীৰ নাম : জাকিৰ হুছেইন ঘৰ নং : ১২৮ ক বয়স : 48 লিঙ্গ : মহিলা | BPJ1905051 | S 111 নাম : মাজেদা খাতুন স্বামীৰ নাম : নূৰ হুছেইন ঘৰ নং : ১২৮ খ বয়স : 46 লিঙ্গ : মহিলা | BPJ1905073 |
| E 112 নাম : জমিলা খাতুন স্বামীৰ নাম : আবুল ফজল ঘৰ নং : ১২৯ বয়স : 80 লিঙ্গ : মহিলা | BPJ1905084 | 113 নাম : মঃ ফকৰ উদ্দিন পিতাৰ নাম : আবুল ফজল ঘৰ নং : ১২৯ বয়স : 53 লিঙ্গ : পুৰুষ | BPJ1905095 | 114 নাম : হনুফা খাতুন স্বামীৰ নাম : ফকৰ উদ্দিন ঘৰ নং : ১২৯ বয়স : 40 লিঙ্গ : মহিলা | BPJ1905108 |
| 115 নাম : ছাহাব আলী পিতাৰ নাম : ফকৰ উদ্দিন ঘৰ নং : ১২৯ বয়স : 36 লিঙ্গ : পুৰুষ | BPJ1905120 | 116 নাম : নিজাম উদ্দিন পিতাৰ নাম : ফকৰ উদ্দিন ঘৰ নং : ১২৯ বয়স : 33 লিঙ্গ : পুৰুষ | BPJ1905119 | R 117 নাম : বহিমা খাতুন স্বামীৰ নাম : ছাহাব আলী ঘৰ নং : ১২৯ বয়স : 81 লিঙ্গ : মহিলা | BPJ1984903 |
| 118 নাম : মৰজিনা খাতুন স্বামীৰ নাম : নিজাম উদ্দিন ঘৰ নং : ১২৯ বয়স : 30 লিঙ্গ : মহিলা | BPJ0225847 | 119 নাম : বাহিমা খাতুন স্বামীৰ নাম : ছাহাব আলী ঘৰ নং : ১২৯ বয়স : 29 লিঙ্গ : মহিলা | BPJ0029199 | 120 নাম : আমিৰ উদ্দিন পিতাৰ নাম : ফকৰ উদ্দিন ঘৰ নং : 129 বয়স : 24 লিঙ্গ : পুৰুষ | VTG0015826 |



| | | | | | |
|--|------------|---|------------|--|------------|
| 121 নাম : আজমল হক পিতাৰ নাম: ৰিয়াজ উদ্দিন ঘৰ নং : ১২৯ ক বয়স : 26 লিঙ্গ : পুৰুষ | BPJ0434878 | # 122 নাম : কুতুবুদ্দিন পিতাৰ নাম: ৰিয়াজ উদ্দিন ঘৰ নং : 129 ক বয়স : 32 লিঙ্গ : পুৰুষ | BPJ0029066 | 123 নাম : সাৰজিনা খাতুন স্বামীৰ নাম: আজমল হক ঘৰ নং : 129 ক বয়স : 23 লিঙ্গ : মহিলা | BPJ2052025 |
| 124 নাম : বাবুল ইছলাম পিতাৰ নাম: ৰিয়াজ উদ্দিন ঘৰ নং : 129 ক বয়স : 22 লিঙ্গ : পুৰুষ | BPJ2052694 | # 125 নাম : হামিদা খাতুন স্বামীৰ নাম: কুতুবুদ্দিন ঘৰ নং : ১২৯ ক বয়স : 31 লিঙ্গ : মহিলা | BPJ0225839 | 126 নাম : স্বহিদা খাতুন স্বামীৰ নাম: জাহিৰুল ইছলাম ঘৰ নং : ১২৯ ক বয়স : 31 লিঙ্গ : মহিলা | BPJ0156380 |
| 127 নাম : ৰেয়াজ উদ্দিন পিতাৰ নাম: আবুল ফজল ঘৰ নং : ১২৯ ক বয়স : 50 লিঙ্গ : পুৰুষ | BPJ1905142 | 128 নাম : জহুৰা খাতুন স্বামীৰ নাম: ৰেয়াজ উদ্দিন ঘৰ নং : ১২৯ ক বয়স : 42 লিঙ্গ : মহিলা | BPJ1905153 | 129 নাম : জাহিৰুল ইছলাম পিতাৰ নাম: ৰিয়াজ উদ্দিন ঘৰ নং : ১২৯ ক বয়স : 33 লিঙ্গ : পুৰুষ | BPJ1905131 |
| 130 নাম : বহমত আলী পিতাৰ নাম: আমিৰ উদ্দিন ঘৰ নং : ১৩১ বয়স : 70 লিঙ্গ : পুৰুষ | BPJ1905164 | 131 নাম : ছাহেৰা খাতুন স্বামীৰ নাম: বহমত আলী ঘৰ নং : ১৩১ বয়স : 62 লিঙ্গ : মহিলা | BPJ1905175 | 132 নাম : শৰিফ উদ্দিন পিতাৰ নাম: বহমত আলী ঘৰ নং : 131 বয়স : 42 লিঙ্গ : পুৰুষ | BPJ1905186 |
| 133 নাম : ছামছুদ্দিন আলী পিতাৰ নাম: বহমত আলী ঘৰ নং : ১৩১ বয়স : 41 লিঙ্গ : পুৰুষ | BPJ1905197 | 134 নাম : মোছা আচমিনা খাতুন স্বামীৰ নাম: ছামছুদ্দিন আলী ঘৰ নং : ১৩১ বয়স : 39 লিঙ্গ : মহিলা | BPJ1905200 | 135 নাম : মঞ্জোবাবা বেগম স্বামীৰ নাম: শৰিফ উদ্দিন ঘৰ নং : ১৩১ বয়স : 35 লিঙ্গ : মহিলা | BPJ1905222 |
| 136 নাম : মুজাম্মেল হুছেইন পিতাৰ নাম: বহমত আলী ঘৰ নং : ১৩১ বয়স : 33 লিঙ্গ : পুৰুষ | BPJ1905211 | 137 নাম : ফতেমা খাতুন স্বামীৰ নাম: ৰফিকুল ইছলাম ঘৰ নং : ১৩১ বয়স : 33 লিঙ্গ : মহিলা | BPJ0348847 | 138 নাম : ৰফিকুল ইছলাম পিতাৰ নাম: বহমত আলী ঘৰ নং : ১৩১ বয়স : 32 লিঙ্গ : পুৰুষ | BPJ1910812 |
| 139 নাম : হিজৰাতুন নেহাৰ স্বামীৰ নাম: মুজাম্মেল হুছেইন ঘৰ নং : ১৩১ বয়স : 28 লিঙ্গ : মহিলা | BPJ0348946 | 140 নাম : ৰাজিদা খাতুন স্বামীৰ নাম: জিনাতুল হুছেইন ঘৰ নং : ১৩১ বয়স : 27 লিঙ্গ : মহিলা | BPJ1263698 | 141 নাম : জিনাতুল হুছেইন পিতাৰ নাম: বহমত আলী ঘৰ নং : ১৩১ বয়স : 24 লিঙ্গ : পুৰুষ | BPJ1224161 |
| 142 নাম : ৰৌচনাৰা খাতুন পিতাৰ নাম: বহমত আলী ঘৰ নং : 131 বয়স : 23 লিঙ্গ : মহিলা | VGT0110296 | 143 নাম : মুকছিদা খাতুন পিতাৰ নাম: হাৰেজ আলী ঘৰ নং : 132 বয়স : 29 লিঙ্গ : মহিলা | BPJ0521559 | 144 নাম : মাজহাবুল ইছলাম পিতাৰ নাম: চাইফুল বহমান ঘৰ নং : ১৩২ বয়স : 24 লিঙ্গ : পুৰুষ | BPJ0576215 |
| 145 নাম : খাৰুল হুছেইন পিতাৰ নাম: ছাইফুল বহমান ঘৰ নং : 132 বয়স : 20 লিঙ্গ : পুৰুষ | VGT0084087 | 146 নাম : ছাইফুল বহমান পিতাৰ নাম: কদ্দছ আলী ঘৰ নং : ১৩২ ক বয়স : 48 লিঙ্গ : পুৰুষ | BPJ1905233 | 147 নাম : খুদেজা খাতুন স্বামীৰ নাম: ছাইফুল বহমান ঘৰ নং : ১৩২ ক বয়স : 41 লিঙ্গ : মহিলা | BPJ1905244 |
| 148 নাম : ছফিৰুল ইছলাম পিতাৰ নাম: ছাইফুল বহমান ঘৰ নং : ১৩২ ক বয়স : 26 লিঙ্গ : পুৰুষ | BPJ0320812 | S 149 নাম : ৰফিকুল ইছলাম পিতাৰ নাম: আব্দুল বাৰেক ঘৰ নং : ১৩৪ বয়স : 50 লিঙ্গ : পুৰুষ | BPJ1905255 | S 150 নাম : হাচিনা খাতুন স্বামীৰ নাম: ৰফিকুল ইছলাম ঘৰ নং : ১৩৪ বয়স : 44 লিঙ্গ : মহিলা | BPJ1905266 |

বিধানসভা সমষ্টিৰ নম্বৰ আৰু নাম : 66-বৰহুলা
অংশৰ নম্বৰ আৰু নাম : 1-1 নং বচা শিমলু পি জি আৰ (অংশ ২)

| | | | | | |
|--|--------------------------|--|--------------------------|---|--------------------------|
| 151 নাম : আশা বদিন পিতাৰ নাম: আব্দুল মতিন ঘৰ নং : 108 বয়স : 34 লিঙ্গ : পুৰুষ | BPJ1263169 ফটো উপলব্ধ | 152 নাম : আনোৱাৰা বেগম পিতাৰ নাম: ইজ্জত আলী ঘৰ নং : 134 বয়স : 31 লিঙ্গ : মহিলা | BPJ0310334 ফটো উপলব্ধ | 153 নাম : কামাল উদ্দিন পিতাৰ নাম: আব্দুল মতীন ঘৰ নং : 134 বয়স : 26 লিঙ্গ : পুৰুষ | BPJ0321240 ফটো উপলব্ধ |
| 154 নাম : আফিয়া খাতুন স্বামীৰ নাম: কামাল উদ্দিন ঘৰ নং : 108 বয়স : 23 লিঙ্গ : মহিলা | BPJ1224302 ফটো উপলব্ধ | 155 নাম : হাবিজুল ইছলাম পিতাৰ নাম: আব্দুল মতিন ঘৰ নং : 108 বয়স : 22 লিঙ্গ : পুৰুষ | BPJ1294032 ফটো উপলব্ধ | S 156 নাম : ৰমিছা খাতুন স্বামীৰ নাম: ইদ্রিচ আলী ঘৰ নং : 108 বয়স : 32 লিঙ্গ : মহিলা | BPJ0034157 ফটো উপলব্ধ |
| 157 নাম : হাবিচা খাতুন স্বামীৰ নাম: ফিৰোজ আলী ঘৰ নং : 108 বয়স : 29 লিঙ্গ : মহিলা | BPJ0034439 ফটো উপলব্ধ | # 158 নাম : আব্দুল মতিন পিতাৰ নাম: আব্দুল বাবেক ঘৰ নং : 108 বয়স : 66 লিঙ্গ : পুৰুষ | BPJ1905277 ফটো উপলব্ধ | D 159 নাম : হাবেজা খাতুন স্বামীৰ নাম: আব্দুল মতিন আলী ঘৰ নং : 108 বয়স : 66 লিঙ্গ : মহিলা | BPJ1905288 ফটো উপলব্ধ |
| S 160 নাম : ইদ্রিচ আলী পিতাৰ নাম: আব্দুল মতিন ঘৰ নং : 108 বয়স : 42 লিঙ্গ : পুৰুষ | BPJ1905299 ফটো উপলব্ধ | 161 নাম : ফিৰোজ আলি পিতাৰ নাম: আব্দুল মতিন ঘৰ নং : 108 বয়স : 36 লিঙ্গ : পুৰুষ | BPJ1905302 ফটো উপলব্ধ | E 162 নাম : ছহিমিন নেছা স্বামীৰ নাম: কাসেম আলী ঘৰ নং : 135 বয়স : 60 লিঙ্গ : মহিলা | BPJ1905313 ফটো উপলব্ধ |
| #2 163 নাম : জিয়াবুৰ ৰহমান পিতাৰ নাম: কাচমন আলী ঘৰ নং : 105 বয়স : 36 লিঙ্গ : পুৰুষ | BPJ0034686 ফটো উপলব্ধ | 164 নাম : বেছামিনা খাতুন স্বামীৰ নাম: আক্কাছ আলী ঘৰ নং : 105 বয়স : 34 লিঙ্গ : মহিলা | BPJ0034678 ফটো উপলব্ধ | 165 নাম : তছলিমা খাতুন স্বামীৰ নাম: ৰাকিবুৰ ৰহমান ঘৰ নং : 105 বয়স : 32 লিঙ্গ : মহিলা | BPJ0512103 ফটো উপলব্ধ |
| 166 নাম : ৰবিজা বেগম স্বামীৰ নাম: জিয়াবুৰ ৰহমান ঘৰ নং : 105 বয়স : 31 লিঙ্গ : মহিলা | BPJ0301150 ফটো উপলব্ধ | 167 নাম : হবিবুৰ ৰহমান পিতাৰ নাম: কাছাম আলী ঘৰ নং : 105 বয়স : 31 লিঙ্গ : পুৰুষ | BPJ0034868 ফটো উপলব্ধ | # 168 নাম : নিয়ামত আলী পিতাৰ নাম: কাছাম আলী ঘৰ নং : 105 বয়স : 32 লিঙ্গ : পুৰুষ | BPJ0034785 ফটো উপলব্ধ |
| 169 নাম : ৰাকিবুৰ ৰহমান পিতাৰ নাম: কাছাম আলী ঘৰ নং : 105 বয়স : 30 লিঙ্গ : পুৰুষ | BPJ0162990 ফটো উপলব্ধ | # 170 নাম : জয়নাল উদ্দিন পিতাৰ নাম: কাসেম আলী ঘৰ নং : 105 বয়স : 30 লিঙ্গ : পুৰুষ | BPJ0034967 ফটো উপলব্ধ | 171 নাম : গাজিবুৰ ৰহমান পিতাৰ নাম: কাছাম আলী ঘৰ নং : 105 বয়স : 27 লিঙ্গ : পুৰুষ | BPJ0308783 ফটো উপলব্ধ |
| 172 নাম : ছাহাৰা খাতুন পিতাৰ নাম: কহেম আলী ঘৰ নং : 105 বয়স : 27 লিঙ্গ : মহিলা | BPJ0388173 ফটো উপলব্ধ | 173 নাম : ৰহিমা খাতুন স্বামীৰ নাম: হবিবুৰ ৰহমান ঘৰ নং : 105 বয়স : 23 লিঙ্গ : মহিলা | BPJ0451450 ফটো উপলব্ধ | 174 নাম : আহিয়া খাতুন স্বামীৰ নাম: জয়নাল উদ্দিন ঘৰ নং : 135 বয়স : 23 লিঙ্গ : মহিলা | VGT0062158 ফটো উপলব্ধ |
| 175 নাম : মহিছা খাতুন স্বামীৰ নাম: গাজিবুৰ ৰহমান ঘৰ নং : 135 বয়স : 19 লিঙ্গ : মহিলা | VGT0105692 ফটো উপলব্ধ | 176 নাম : আব্দুল ৰচিদ পিতাৰ নাম: আকাশ আলী ঘৰ নং : 135 বয়স : 19 লিঙ্গ : পুৰুষ | VGT0108027 ফটো উপলব্ধ | 177 নাম : আছাফুল বেগম স্বামীৰ নাম: নিয়ামত আলী ঘৰ নং : 135 বয়স : 19 লিঙ্গ : মহিলা | VGT0108779 ফটো উপলব্ধ |
| # 178 নাম : হাছনাৰা খাতুন স্বামীৰ নাম: মুকলেছ উদ্দিন ঘৰ নং : 105 বয়স : 28 লিঙ্গ : মহিলা | BPJ0229047 ফটো উপলব্ধ | 179 নাম : আছিবন নেছা স্বামীৰ নাম: কাসেম আলী ঘৰ নং : 105 বয়স : 62 লিঙ্গ : মহিলা | BPJ1905324 ফটো উপলব্ধ | # 180 নাম : মুকলেছ উদ্দিন পিতাৰ নাম: কাসেম আলী ঘৰ নং : 105 বয়স : 38 লিঙ্গ : পুৰুষ | BPJ1905335 ফটো উপলব্ধ |



| | | | | | |
|---|--------------------------|--|--------------------------|---|--------------------------|
| 181 নাম : আৰুছ আলি পিতাৰ নাম: কাচেম আলি ঘৰ নং : ১৩৫ক বয়স : 37 লিঙ্গ : পুৰুষ | BPJ1905346 ফটো উপলব্ধ | 182 নাম : বিবী হাওয়া স্বামীৰ নাম: জালাল উদ্দিন ঘৰ নং : ১৩৭ বয়স : 48 লিঙ্গ : মহিলা | BPJ1905368 ফটো উপলব্ধ | 183 নাম : বাশিদা খাতুন স্বামীৰ নাম: মাইনুল হক ঘৰ নং : ১৩৭ বয়স : 31 লিঙ্গ : মহিলা | BPJ1910787 ফটো উপলব্ধ |
| # 184 নাম : ফৈজ উদ্দিন পিতাৰ নাম: জালাল উদ্দিন ঘৰ নং : ১৩৭ বয়স : 30 লিঙ্গ : পুৰুষ | BPJ0036236 ফটো উপলব্ধ | # 185 নাম : মজিবন খাতুন স্বামীৰ নাম: ফৈজ উদ্দিন ঘৰ নং : ১৩৭ বয়স : 28 লিঙ্গ : মহিলা | BPJ0229906 ফটো উপলব্ধ | 186 নাম : ছাইবুদ্দিন মাতৃৰ নাম: বিবি হাওৱা ঘৰ নং : ১৩৭ বয়স : 25 লিঙ্গ : পুৰুষ | BPJ0455949 ফটো উপলব্ধ |
| 187 নাম : হাবুন ৰছিদ মাতৃৰ নাম: বিবি ঘৰ নং : 137 বয়স : 22 লিঙ্গ : পুৰুষ | VGT0074617 ফটো উপলব্ধ | 188 নাম : ছকিনা খাতুন স্বামীৰ নাম: আব্দুল মুতালেব ঘৰ নং : ১৩৯ বয়স : 52 লিঙ্গ : মহিলা | BPJ1905404 ফটো উপলব্ধ | R 189 নাম : জোছনাৰা খাতুন স্বামীৰ নাম: আদম আলী ঘৰ নং : ১৩৯ বয়স : 42 লিঙ্গ : মহিলা | BPJ0037028 ফটো উপলব্ধ |
| 190 নাম : ইক্ৰামুল হক পিতাৰ নাম: আব্দুল আজিত ঘৰ নং : ১৩৯ বয়স : 37 লিঙ্গ : পুৰুষ | BPJ1910823 ফটো উপলব্ধ | 191 নাম : ত্ৰলিজা খাতুন স্বামীৰ নাম: ইক্ৰামুল হক ঘৰ নং : ১৩৯ বয়স : 35 লিঙ্গ : মহিলা | BPJ0230888 ফটো উপলব্ধ | 192 নাম : ইছাহক আলী পিতাৰ নাম: আব্দুল মুতালেব ঘৰ নং : ১৩৯ বয়স : 34 লিঙ্গ : পুৰুষ | BPJ1984696 ফটো উপলব্ধ |
| # 193 নাম : ফিৰোজা খাতুন স্বামীৰ নাম: ইছাহক আলী ঘৰ নং : ১৩৯ বয়স : 34 লিঙ্গ : মহিলা | BPJ0037127 ফটো উপলব্ধ | # 194 নাম : ফজৰ আলী পিতাৰ নাম: আব্দুল মুতালেব ঘৰ নং : ১৩৯ বয়স : 30 লিঙ্গ : পুৰুষ | BPJ0231019 ফটো উপলব্ধ | # 195 নাম : গোলজাৰ হুছেইন পিতাৰ নাম: আব্দুল মুতালেব ঘৰ নং : ১৩৯ বয়স : 30 লিঙ্গ : পুৰুষ | BPJ0037606 ফটো উপলব্ধ |
| 196 নাম : মুকছিদুল হক পিতাৰ নাম: আব্দুল আজিত ঘৰ নং : ১৩৯ বয়স : 30 লিঙ্গ : পুৰুষ | BPJ0434852 ফটো উপলব্ধ | 197 নাম : জাহিৰুল ইছলাম পিতাৰ নাম: আদম আলী ঘৰ নং : ১৩৯ বয়স : 25 লিঙ্গ : পুৰুষ | BPJ0434886 ফটো উপলব্ধ | 198 নাম : শ্বৰিফুল ইছলাম পিতাৰ নাম: আব্দুল মুতালেব ঘৰ নং : ১৩৯ বয়স : 24 লিঙ্গ : পুৰুষ | BPJ0454454 ফটো উপলব্ধ |
| # 199 নাম : আফিয়া খাতুন পিতাৰ নাম: আছমত ঘৰ নং : 139 বয়স : 24 লিঙ্গ : মহিলা | VGT0057026 ফটো উপলব্ধ | 200 নাম : বনজিনা খাতুন স্বামীৰ নাম: ফজৰ আলী ঘৰ নং : 139 বয়স : 22 লিঙ্গ : মহিলা | BPJ2025807 ফটো উপলব্ধ | 201 নাম : জামেনা খাতুন স্বামীৰ নাম: শ্বৰিফুল ইছলাম ঘৰ নং : 139 বয়স : 22 লিঙ্গ : মহিলা | VGT0080838 ফটো উপলব্ধ |
| 202 নাম : হৰিদুল ইছলাম পিতাৰ নাম: ইক্ৰামুল হক ঘৰ নং : 139 বয়স : 19 লিঙ্গ : পুৰুষ | VGT0117770 ফটো উপলব্ধ | 203 নাম : ৰছিদুল হক পিতাৰ নাম: আব্দুল আজিত ঘৰ নং : ১৩৯ গ বয়স : 23 লিঙ্গ : পুৰুষ | BPJ0453605 ফটো উপলব্ধ | 204 নাম : হৰিদুল ইছলাম পিতাৰ নাম: আদম আলী ঘৰ নং : 139ক বয়স : 20 লিঙ্গ : পুৰুষ | VGT0105635 ফটো উপলব্ধ |
| 205 নাম : আচমত আলী পিতাৰ নাম: আছিবু দিন আলী ঘৰ নং : 139 খ বয়স : 55 লিঙ্গ : পুৰুষ | BPJ1905437 ফটো উপলব্ধ | 206 নাম : শাফিয়া খাতুন স্বামীৰ নাম: আচমত আলী ঘৰ নং : ১৩৯ খ বয়স : 43 লিঙ্গ : মহিলা | BPJ1905448 ফটো উপলব্ধ | # 207 নাম : মেহেৰজান বেগম স্বামীৰ নাম: মঃ আব্দুল জব্বৰ ঘৰ নং : ১৩৯গ বয়স : 59 লিঙ্গ : মহিলা | BPJ1905459 ফটো উপলব্ধ |
| 208 নাম : আব্দুল আজিত পিতাৰ নাম: মঃ হুচেন আলী ঘৰ নং : ১৩৯গ বয়স : 56 লিঙ্গ : পুৰুষ | BPJ1905460 ফটো উপলব্ধ | E 209 নাম : মালেকা খাতুন স্বামীৰ নাম: আব্দুল আজিত ঘৰ নং : ১৩৯গ বয়স : 55 লিঙ্গ : মহিলা | BPJ1905471 ফটো উপলব্ধ | # 210 নাম : আদম আলী পিতাৰ নাম: আব্দুল আলী ঘৰ নং : ১৩৯ক বয়স : 53 লিঙ্গ : পুৰুষ | BPJ1905415 ফটো উপলব্ধ |

বিধানসভা সমষ্টিৰ নম্বৰ আৰু নাম : 66-বৰছলা
অংশৰ নম্বৰ আৰু নাম : 1-1 নং বচা শিমলু পি জি আৰ (অংশ ২)

| | | | | | |
|---|--------------------------|---|--------------------------|---|--------------------------|
| D 211 নাম : জ্যো.া. স্নাৰা বেগুম স্বামীৰ নাম : আদম আলী ঘৰ নং : ১৩৯ক বয়স : 43 লিঙ্গ : মহিলা | BPJ1905426 ফটো উপলব্ধ | 212 নাম : ছফি কুল ইছলাম পিতাৰ নাম : আমজত আলী ঘৰ নং : ১৪০ বয়স : 29 লিঙ্গ : পুৰুষ | BPJ0307090 ফটো উপলব্ধ | # 213 নাম : অঞ্জোৱাৰা খাতুন স্বামীৰ নাম : ছফি কুল ইছলাম ঘৰ নং : ১৪০ বয়স : 28 লিঙ্গ : মহিলা | BPJ0309534 ফটো উপলব্ধ |
| 214 নাম : তাজ নেহাৰ স্বামীৰ নাম : আব্বাচ আলী ঘৰ নং : 140 বয়স : 25 লিঙ্গ : মহিলা | BPJ0305201 ফটো উপলব্ধ | 215 নাম : ফৈজ উদ্দিন পিতাৰ নাম : ইমান আলী ঘৰ নং : 140 বয়স : 25 লিঙ্গ : পুৰুষ | BPJ0303222 ফটো উপলব্ধ | S 216 নাম : চাজিদা খাতুন পিতাৰ নাম : ইমান আলী ঘৰ নং : ১৪০ বয়স : 24 লিঙ্গ : মহিলা | BPJ1282326 ফটো উপলব্ধ |
| 217 নাম : হাবুন ৰাহিদ পিতাৰ নাম : ইমান আলী ঘৰ নং : ১৪০ বয়স : 22 লিঙ্গ : পুৰুষ | BPJ1296722 ফটো উপলব্ধ | E 218 নাম : বেজিয়া খাতুন স্বামীৰ নাম : আমজত আলী ঘৰ নং : ১৪০ বয়স : 80 লিঙ্গ : মহিলা | BPJ0155184 ফটো উপলব্ধ | 219 নাম : আব্দুল ৰফিক পিতাৰ নাম : আমজত আলী ঘৰ নং : ১৪০ বয়স : 44 লিঙ্গ : পুৰুষ | BPJ0160432 ফটো উপলব্ধ |
| 220 নাম : শুবজান নেচা স্বামীৰ নাম : হুছেন আলী ঘৰ নং : ১৪০ ক বয়স : 60 লিঙ্গ : মহিলা | BPJ0038935 ফটো উপলব্ধ | 221 নাম : হুছেন আলী পিতাৰ নাম : আমজত আলী ঘৰ নং : ১৪০ ক বয়স : 59 লিঙ্গ : পুৰুষ | BPJ0038968 ফটো উপলব্ধ | 222 নাম : ইমান আলী পিতাৰ নাম : আমজত আলী ঘৰ নং : ১৪০ ক বয়স : 59 লিঙ্গ : পুৰুষ | BPJ0156182 ফটো উপলব্ধ |
| 223 নাম : ছহুৰা খাতুন স্বামীৰ নাম : ইমান আলী ঘৰ নং : ১৪০ ক বয়স : 52 লিঙ্গ : মহিলা | BPJ0156141 ফটো উপলব্ধ | 224 নাম : ইদ্রিছ আলী পিতাৰ নাম : আমজত আলী ঘৰ নং : ১৪০ ক বয়স : 46 লিঙ্গ : পুৰুষ | BPJ0160135 ফটো উপলব্ধ | # 225 নাম : হাৰেজ আলী পিতাৰ নাম : আমজত আলী ঘৰ নং : ১৪০ ক বয়স : 38 লিঙ্গ : পুৰুষ | BPJ0155341 ফটো উপলব্ধ |
| 226 নাম : মালেকা খাতুন স্বামীৰ নাম : আব্দুল ৰফিক ঘৰ নং : ১৪০ ক বয়স : 33 লিঙ্গ : মহিলা | BPJ0160770 ফটো উপলব্ধ | 227 নাম : আব্বাছ আলী পিতাৰ নাম : ইমান আলী ঘৰ নং : ১৪০ ক বয়স : 32 লিঙ্গ : পুৰুষ | BPJ0160085 ফটো উপলব্ধ | 228 নাম : খোদেজা খাতুন স্বামীৰ নাম : ইদ্রিছ আলী ঘৰ নং : ১৪০ ক বয়স : 31 লিঙ্গ : মহিলা | BPJ0160325 ফটো উপলব্ধ |
| # 229 নাম : ফাতেমা খাতুন স্বামীৰ নাম : হাৰেজ আলী ঘৰ নং : ১৪০ ক বয়স : 29 লিঙ্গ : মহিলা | BPJ0155432 ফটো উপলব্ধ | 230 নাম : ছোয়দ আলী পিতাৰ নাম : হুছেন আলী ঘৰ নং : ১৪০ ক বয়স : 29 লিঙ্গ : পুৰুষ | BPJ0232066 ফটো উপলব্ধ | 231 নাম : তাছলিমা খাতুন স্বামীৰ নাম : ছোয়দ আলী ঘৰ নং : ১৪০ ক বয়স : 29 লিঙ্গ : মহিলা | BPJ0232256 ফটো উপলব্ধ |
| 232 নাম : ইছলাম উদ্দিন পিতাৰ নাম : ইমান আলী ঘৰ নং : ১৪০ক বয়স : 28 লিঙ্গ : পুৰুষ | BPJ0519249 ফটো উপলব্ধ | 233 নাম : জামিনা খাতুন স্বামীৰ নাম : ইছলাম উদ্দিন ঘৰ নং : ১৪০ বয়স : 22 লিঙ্গ : মহিলা | BPJ1389386 ফটো উপলব্ধ | #2 234 নাম : আব্দুল ৰহিম পিতাৰ নাম : মঃ আফাজ উদ্দিন ঘৰ নং : ১৪১ বয়স : 48 লিঙ্গ : পুৰুষ | BPJ1905482 ফটো উপলব্ধ |
| 235 নাম : চহুৰা খাতুন স্বামীৰ নাম : ৰাইম উদ্দিন ঘৰ নং : ১৪১ বয়স : 40 লিঙ্গ : মহিলা | BPJ1905493 ফটো উপলব্ধ | 236 নাম : ছয়নুদ্দিন আলী পিতাৰ নাম : কাছেম আলী ঘৰ নং : ১৪১ বয়স : 32 লিঙ্গ : পুৰুষ | BPJ0039727 ফটো উপলব্ধ | 237 নাম : তাজলিমা খাতুন স্বামীৰ নাম : চয়নুদ্দিন আলী ঘৰ নং : ১৪১ বয়স : 30 লিঙ্গ : মহিলা | BPJ0232439 ফটো উপলব্ধ |
| 238 নাম : হাইজ উদ্দিন পিতাৰ নাম : কাছেম আলী ঘৰ নং : ১৪১ বয়স : 30 লিঙ্গ : পুৰুষ | BPJ0039909 ফটো উপলব্ধ | 239 নাম : আব হানিফ পিতাৰ নাম : ছুলমান আলী ঘৰ নং : ১৪১ বয়স : 26 লিঙ্গ : পুৰুষ | BPJ0598540 ফটো উপলব্ধ | 240 নাম : মুস্তফা আলী পিতাৰ নাম : ৰাহুল আমিন ঘৰ নং : ১৪১ বয়স : 26 লিঙ্গ : পুৰুষ | BPJ0598417 ফটো উপলব্ধ |



বিধানসভা সমষ্টিৰ নম্বৰ আৰু নাম : 66-বৰছলা
অংশৰ নম্বৰ আৰু নাম : 1-1 নং বচা শিমলু পি জি আৰ (অংশ ২)

| | | | | | |
|--|--------------------------|---|--------------------------|--|--------------------------|
| 241 নাম : ছাহিদা খাতুন স্বামীৰ নাম : হাইজ উদ্দিন ঘৰ নং : 181 বয়স : 26 লিঙ্গ : মহিলা | BPJ0443200 ফটো উপলব্ধ | 242 নাম : তাছলিমা খাতুন পিতাৰ নাম : আকাৰবৰ আলী ঘৰ নং : 181 বয়স : 26 লিঙ্গ : পুৰুষ | BPJ1282292 ফটো উপলব্ধ | 243 নাম : চুলতানা খাতুন স্বামীৰ নাম : মুস্তফা আলী ঘৰ নং : 141 বয়স : 25 লিঙ্গ : মহিলা | VGT0104265 ফটো উপলব্ধ |
| 244 নাম : হুচেন আলী পিতাৰ নাম : বহুল আমিন ঘৰ নং : 141 বয়স : 22 লিঙ্গ : পুৰুষ | VGT0148239 ফটো উপলব্ধ | 245 নাম : মজিনা খাতুন স্বামীৰ নাম : জয়নুদ্দিন আলী ঘৰ নং : 181 বয়স : 30 লিঙ্গ : মহিলা | BPJ0039818 ফটো উপলব্ধ | 246 নাম : জবেদা খাতুন স্বামীৰ নাম : আইন উদ্দিন ঘৰ নং : 181 বয়স : 26 লিঙ্গ : মহিলা | BPJ1222991 ফটো উপলব্ধ |
| 247 নাম : আইন উদ্দিন পিতাৰ নাম : কাছেম আলী ঘৰ নং : 181 বয়স : 29 লিঙ্গ : পুৰুষ | BPJ0039875 ফটো উপলব্ধ | 248 নাম : মঃ আকাবৰ আলী পিতাৰ নাম : নছেৰ আলী ঘৰ নং : 181 বয়স : 70 লিঙ্গ : পুৰুষ | BPJ1905562 ফটো উপলব্ধ | 249 নাম : নূৰ বানু স্বামীৰ নাম : আকাবৰ আলী ঘৰ নং : 181 বয়স : 58 লিঙ্গ : মহিলা | BPJ1905551 ফটো উপলব্ধ |
| 250 নাম : আমিৰ হামজা পিতাৰ নাম : আকাবৰ আলী ঘৰ নং : 181 বয়স : 26 লিঙ্গ : পুৰুষ | BPJ0512657 ফটো উপলব্ধ | 251 নাম : কাসেম আলী পিতাৰ নাম : নসেদ আলী ঘৰ নং : 181 বয়স : 63 লিঙ্গ : পুৰুষ | BPJ1905595 ফটো উপলব্ধ | 252 নাম : মানিক জান স্বামীৰ নাম : কাসেম আলী ঘৰ নং : 181 বয়স : 62 লিঙ্গ : মহিলা | BPJ1905608 ফটো উপলব্ধ |
| 253 নাম : চুলমান আলী পিতাৰ নাম : নসেদ আলী ঘৰ নং : 181 বয়স : 53 লিঙ্গ : পুৰুষ | BPJ1905631 ফটো উপলব্ধ | 254 নাম : চুলেমা খাতুন স্বামীৰ নাম : আকাবৰ আলী ঘৰ নং : 181 বয়স : 52 লিঙ্গ : মহিলা | BPJ1905573 ফটো উপলব্ধ | 255 নাম : বহুল আমিন পিতাৰ নাম : নসেদ আলী ঘৰ নং : 181 বয়স : 51 লিঙ্গ : পুৰুষ | BPJ1905506 ফটো উপলব্ধ |
| 256 নাম : হনুফা বিবি স্বামীৰ নাম : চুলমান আলী ঘৰ নং : 181 বয়স : 48 লিঙ্গ : মহিলা | BPJ1905642 ফটো উপলব্ধ | 257 নাম : নূৰল আমিন পিতাৰ নাম : নছেৰ আলী ঘৰ নং : 181 বয়স : 45 লিঙ্গ : পুৰুষ | BPJ1905528 ফটো উপলব্ধ | 258 নাম : কদবান খাতুন স্বামীৰ নাম : বাহুল আমিন ঘৰ নং : 181 বয়স : 45 লিঙ্গ : মহিলা | BPJ1905517 ফটো উপলব্ধ |
| 259 নাম : মাইনুদ্দিন আলী পিতাৰ নাম : কাসেম আলী ঘৰ নং : 181 বয়স : 43 লিঙ্গ : পুৰুষ | BPJ1905619 ফটো উপলব্ধ | D 260 নাম : মজিদা খাতুন স্বামীৰ নাম : নূৰল আমিন ঘৰ নং : 181 বয়স : 39 লিঙ্গ : মহিলা | BPJ1905539 ফটো উপলব্ধ | 261 নাম : জয়নুদ্দিন আলী পিতাৰ নাম : কাসেম আলী ঘৰ নং : 181 বয়স : 38 লিঙ্গ : পুৰুষ | BPJ1905620 ফটো উপলব্ধ |
| 262 নাম : ছোৰত আলী পিতাৰ নাম : আকাবৰ আলী ঘৰ নং : 181 বয়স : 38 লিঙ্গ : পুৰুষ | BPJ1905584 ফটো উপলব্ধ | 263 নাম : আবুবক্কৰ সিদ্দিক পিতাৰ নাম : মানিৰ উদ্দিন ঘৰ নং : 181 বয়স : 47 লিঙ্গ : পুৰুষ | BPJ1905675 ফটো উপলব্ধ | 264 নাম : খুদেজা বেগম স্বামীৰ নাম : আবুবক্কৰ সিদ্দিক ঘৰ নং : 181 বয়স : 43 লিঙ্গ : মহিলা | BPJ1905686 ফটো উপলব্ধ |
| 265 নাম : সাদিক ল ইছলাম পিতাৰ নাম : আবুবক্কৰ সিদ্দিক ঘৰ নং : 142 বয়স : 21 লিঙ্গ : পুৰুষ | VGT0134387 ফটো উপলব্ধ | 266 নাম : সাৰ বানু স্বামীৰ নাম : কদুচ আলী ঘৰ নং : 181 বয়স : 67 লিঙ্গ : মহিলা | BPJ1905711 ফটো উপলব্ধ | # 267 নাম : ছামিনা বেগম স্বামীৰ নাম : আবু তাহেৰ ঘৰ নং : 143 বয়স : 45 লিঙ্গ : মহিলা | BPJ1905733 ফটো উপলব্ধ |
| 268 নাম : হামিদা খাতুন পিতাৰ নাম : কদুচ আলী ঘৰ নং : 181 বয়স : 42 লিঙ্গ : মহিলা | BPJ0232975 ফটো উপলব্ধ | 269 নাম : মজিবুৰ বহমান পিতাৰ নাম : কদুচ আলী ঘৰ নং : 181 বয়স : 35 লিঙ্গ : পুৰুষ | BPJ1905697 ফটো উপলব্ধ | 270 নাম : মুছিদা বেগম স্বামীৰ নাম : মজিবুৰ বহমান ঘৰ নং : 181 বয়স : 32 লিঙ্গ : মহিলা | BPJ0040949 ফটো উপলব্ধ |



| | | | | | |
|---|--------------------------|---|--------------------------|---|--------------------------|
| # 271 নাম : এয়াহ এয়া বহমান পিতাৰ নাম: আবু তাহেৰ ঘৰ নং : 143 ক বয়স : 22 লিঙ্গ : পুৰুষ | BPJ2000636 ফটো উপলব্ধ | 272 নাম : আবু তাহেৰ পিতাৰ নাম: কদ্দুছ আলী ঘৰ নং : 143 ক বয়স : 51 লিঙ্গ : পুৰুষ | BPJ1905722 ফটো উপলব্ধ | 273 নাম : বেকিবুৰ বহমান পিতাৰ নাম: আবু তাহেৰ ঘৰ নং : 143 ক বয়স : 21 লিঙ্গ : পুৰুষ | BPJ2022986 ফটো উপলব্ধ |
| 274 নাম : নুৰনেহাৰ খাতুন স্বামীৰ নাম: মহৰ আলী ঘৰ নং : 188 বয়স : 69 লিঙ্গ : মহিলা | BPJ1905777 ফটো উপলব্ধ | # 275 নাম : আক্কাছ আলী পিতাৰ নাম: মহৰ আলী ঘৰ নং : 144 বয়স : 44 লিঙ্গ : পুৰুষ | BPJ1905788 ফটো উপলব্ধ | 276 নাম : সুৰাব আলী পিতাৰ নাম: মহৰ আলী ঘৰ নং : 188 বয়স : 42 লিঙ্গ : পুৰুষ | BPJ1905802 ফটো উপলব্ধ |
| # 277 নাম : ফিৰুজা খাতুন স্বামীৰ নাম: আক্কাছ আলী ঘৰ নং : 144 বয়স : 42 লিঙ্গ : মহিলা | BPJ1905799 ফটো উপলব্ধ | 278 নাম : ফুৰকান আলী পিতাৰ নাম: মহৰ আলী ঘৰ নং : 188 বয়স : 39 লিঙ্গ : পুৰুষ | BPJ1905824 ফটো উপলব্ধ | 279 নাম : জৰিনা খাতুন স্বামীৰ নাম: সুৰাব আলী ঘৰ নং : 188 বয়স : 39 লিঙ্গ : মহিলা | BPJ1905813 ফটো উপলব্ধ |
| 280 নাম : চফৰা খাতুন স্বামীৰ নাম: ফুৰকান আলী ঘৰ নং : 188 বয়স : 39 লিঙ্গ : মহিলা | BPJ1905835 ফটো উপলব্ধ | # 281 নাম : বাবৰ আলী পিতাৰ নাম: মহৰ আলী ঘৰ নং : 144 বয়স : 35 লিঙ্গ : পুৰুষ | BPJ1905846 ফটো উপলব্ধ | 282 নাম : ইন্নুছ আলী পিতাৰ নাম: মহৰ আলী ঘৰ নং : 188 বয়স : 30 লিঙ্গ : পুৰুষ | BPJ0041426 ফটো উপলব্ধ |
| 283 নাম : মনোৱাৰা খাতুন স্বামীৰ নাম: ইন্নুছ আলী ঘৰ নং : 144 বয়স : 26 লিঙ্গ : মহিলা | BPJ0317602 ফটো উপলব্ধ | # 284 নাম : জবেদা খাতুন স্বামীৰ নাম: বাবৰ আলী ঘৰ নং : 144 বয়স : 26 লিঙ্গ : মহিলা | BPJ0311332 ফটো উপলব্ধ | 285 নাম : ফৰিদুল ইছলাম পিতাৰ নাম: আক্কাছ আলী ঘৰ নং : 188 বয়স : 22 লিঙ্গ : পুৰুষ | BPJ1393453 ফটো উপলব্ধ |
| 286 নাম : মাহজাবিন খাতুন স্বামীৰ নাম: ফৰিদুল ইছলাম ঘৰ নং : 144 বয়স : 21 লিঙ্গ : মহিলা | VGTO129494 ফটো উপলব্ধ | 287 নাম : ছবিকুল ইছলাম পিতাৰ নাম: আক্কাছ আলী ঘৰ নং : 144 বয়স : 19 লিঙ্গ : পুৰুষ | VGTO117275 ফটো উপলব্ধ | 288 নাম : উম্মোহানি বেগম স্বামীৰ নাম: মঃ মাইনুদ্দিন আলী ঘৰ নং : 188 ঘ বয়স : 39 লিঙ্গ : মহিলা | BPJ1905857 ফটো উপলব্ধ |
| 289 নাম : মাইনুল হক পিতাৰ নাম: ওচমান আলী ঘৰ নং : 146 বয়স : 47 লিঙ্গ : পুৰুষ | BPJ2005197 ফটো উপলব্ধ | 290 নাম : ফৰিদা খাতুন পিতাৰ নাম: চহৰ আলী ঘৰ নং : 186 বয়স : 36 লিঙ্গ : মহিলা | BPJ1905915 ফটো উপলব্ধ | E 291 নাম : জাহেদ আলী পিতাৰ নাম: আম্বাৰ উদ্দিন ঘৰ নং : 189 ক বয়স : 73 লিঙ্গ : পুৰুষ | BPJ1910834 ফটো উপলব্ধ |
| 292 নাম : জমিলা খাতুন স্বামীৰ নাম: ওৰমত আলী ঘৰ নং : 189 বয়স : 55 লিঙ্গ : মহিলা | BPJ0154401 ফটো উপলব্ধ | 293 নাম : ফাতেমা খাতুন স্বামীৰ নাম: জাহেদ আলী ঘৰ নং : 189 বয়স : 55 লিঙ্গ : মহিলা | BPJ0043166 ফটো উপলব্ধ | # 294 নাম : আফিয়া বেগম স্বামীৰ নাম: আব্দুল বাৰেক ঘৰ নং : 189 ক বয়স : 54 লিঙ্গ : মহিলা | BPJ1905971 ফটো উপলব্ধ |
| 295 নাম : জিয়াবুৰ বহমান পিতাৰ নাম: উমত আলী ঘৰ নং : 189 বয়স : 38 লিঙ্গ : পুৰুষ | BPJ0234518 ফটো উপলব্ধ | 296 নাম : ছালেখা খাতুন স্বামীৰ নাম: কুৰমান ঘৰ নং : 189 বয়স : 37 লিঙ্গ : মহিলা | BPJ0234476 ফটো উপলব্ধ | 297 নাম : বাহাৰুল ইছলাম পিতাৰ নাম: আব্দুল বাৰেক ঘৰ নং : 189 বয়স : 35 লিঙ্গ : পুৰুষ | BPJ1910845 ফটো উপলব্ধ |
| 298 নাম : খাতেমন চা স্বামীৰ নাম: বাহাৰুল ইছলাম ঘৰ নং : 189 বয়স : 34 লিঙ্গ : মহিলা | BPJ0043349 ফটো উপলব্ধ | 299 নাম : বাহাৰুল ইছলাম পিতাৰ নাম: জাহেদ আলী ঘৰ নং : 189 বয়স : 33 লিঙ্গ : পুৰুষ | BPJ0043448 ফটো উপলব্ধ | 300 নাম : আছমা খাতুন স্বামীৰ নাম: জিয়াবুল বহমান ঘৰ নং : 189 বয়স : 32 লিঙ্গ : মহিলা | BPJ0155812 ফটো উপলব্ধ |



| | | | | | |
|---|--------------------------|---|--------------------------|--|--------------------------|
| # 301 নাম : আইছা খাতুন স্বামীৰ নাম: বাহিৰুল ইছলাম ঘৰ নং : 189 বয়স : 31 লিঙ্গ : মহিলা | BPJ0155440 ফটো উপলব্ধ | 302 নাম : বুকিয়া খাতুন স্বামীৰ নাম: ইক্ৰামুল হক ঘৰ নং : 189 বয়স : 31 লিঙ্গ : মহিলা | BPJ0512038 ফটো উপলব্ধ | 303 নাম : খাইৰুল ইছলাম পিতাৰ নাম: জাহেদ আলী ঘৰ নং : 189 বয়স : 30 লিঙ্গ : পুৰুষ | BPJ0234609 ফটো উপলব্ধ |
| 304 নাম : কাছেম আলী পিতাৰ নাম: ওৰমত আলী ঘৰ নং : 189 বয়স : 30 লিঙ্গ : পুৰুষ | BPJ0213314 ফটো উপলব্ধ | 305 নাম : ইক্ৰামুল হক পিতাৰ নাম: উমত আলী ঘৰ নং : 189 বয়স : 29 লিঙ্গ : পুৰুষ | BPJ0234575 ফটো উপলব্ধ | 306 নাম : ফৰিদা খাতুন স্বামীৰ নাম: খাইৰুল ইছলাম ঘৰ নং : 189 বয়স : 28 লিঙ্গ : মহিলা | BPJ0213280 ফটো উপলব্ধ |
| 307 নাম : চুমিৰন নেছা স্বামীৰ নাম: কাছেম আলী ঘৰ নং : 189 বয়স : 26 লিঙ্গ : মহিলা | BPJ1402619 ফটো উপলব্ধ | 308 নাম : আমিনা খাতুন স্বামীৰ নাম: ছাদ্দাম আলী ঘৰ নং : 189 বয়স : 26 লিঙ্গ : মহিলা | BPJ1301373 ফটো উপলব্ধ | 309 নাম : ছাদ্দাম আলী পিতাৰ নাম: ওৰমত আলী ঘৰ নং : 189 বয়স : 25 লিঙ্গ : পুৰুষ | BPJ1301480 ফটো উপলব্ধ |
| 310 নাম : আব্দুল হক পিতাৰ নাম: আব্দুল বাৰেক ঘৰ নং : 189 ক বয়স : 24 লিঙ্গ : পুৰুষ | BPJ0434217 ফটো উপলব্ধ | 311 নাম : চুলেমা খাতুন স্বামীৰ নাম: আব্দুল হক ঘৰ নং : 147 বয়স : 21 লিঙ্গ : মহিলা | VGT0077180 ফটো উপলব্ধ | 312 নাম : কুলচুমা খাতুন পিতাৰ নাম: আক্তাৰ আলী ঘৰ নং : 189 ক বয়স : 40 লিঙ্গ : মহিলা | BPJ0043158 ফটো উপলব্ধ |
| 313 নাম : আজিজুৰ বহমান পিতাৰ নাম: আব্দুল বাৰেক ঘৰ নং : 189 ক বয়স : 31 লিঙ্গ : পুৰুষ | BPJ0163212 ফটো উপলব্ধ | 314 নাম : মেৰাজুল ইছলাম পিতাৰ নাম: আব্দুল মোজি. ত ঘৰ নং : 147 খ বয়স : 30 লিঙ্গ : পুৰুষ | VGT0064683 ফটো উপলব্ধ | 315 নাম : চাহানাজ খাতুন স্বামীৰ নাম: জান্নাতুল ইছলাম ঘৰ নং : 147 খ বয়স : 22 লিঙ্গ : মহিলা | VGT0063453 ফটো উপলব্ধ |
| # 316 নাম : আব্দুল বাৰেক পিতাৰ নাম: আক্তাৰ আলী ঘৰ নং : 189 খ বয়স : 63 লিঙ্গ : পুৰুষ | BPJ1905960 ফটো উপলব্ধ | 317 নাম : ওৰমত আলী পিতাৰ নাম: আলি হুছেইন ঘৰ নং : 189 বয়স : 59 লিঙ্গ : পুৰুষ | BPJ0043117 ফটো উপলব্ধ | 318 নাম : জান্নাতুল ইছলাম পিতাৰ নাম: কুৰফান আলী ঘৰ নং : 189 খ বয়স : 27 লিঙ্গ : পুৰুষ | BPJ0434795 ফটো উপলব্ধ |
| 319 নাম : বাবুল ইছলাম পিতাৰ নাম: আব্দুল বাৰেক ঘৰ নং : 189 খ বয়স : 22 লিঙ্গ : পুৰুষ | BPJ1301514 ফটো উপলব্ধ | 320 নাম : কুৰফান আলী পিতাৰ নাম: আলি হুচেন ঘৰ নং : 189 খ বয়স : 53 লিঙ্গ : পুৰুষ | BPJ1906010 ফটো উপলব্ধ | 321 নাম : ময়মন নেছা স্বামীৰ নাম: কুৰফান আলী ঘৰ নং : 189 খ বয়স : 47 লিঙ্গ : মহিলা | BPJ1906021 ফটো উপলব্ধ |
| 322 নাম : হাজেৰা খাতুন স্বামীৰ নাম: আব্দুল মন্নাচ ঘৰ নং : 189 বয়স : 80 লিঙ্গ : মহিলা | BPJ1906043 ফটো উপলব্ধ | 323 নাম : হুছেইন আলী পিতাৰ নাম: আব্দুল মন্নাচ ঘৰ নং : 189 বয়স : 63 লিঙ্গ : পুৰুষ | BPJ1906054 ফটো উপলব্ধ | 324 নাম : হৈৰন নেছা স্বামীৰ নাম: হুছেইন আলী ঘৰ নং : 189 বয়স : 60 লিঙ্গ : মহিলা | BPJ1906065 ফটো উপলব্ধ |
| 325 নাম : ৰমিছা খাতুন স্বামীৰ নাম: হৈয়দ আলী ঘৰ নং : 189 বয়স : 57 লিঙ্গ : মহিলা | BPJ1906087 ফটো উপলব্ধ | 326 নাম : হৈয়দ আলী পিতাৰ নাম: আব্দুল মন্নাচ ঘৰ নং : 189 বয়স : 57 লিঙ্গ : পুৰুষ | BPJ1906076 ফটো উপলব্ধ | 327 নাম : ইমান আলী পিতাৰ নাম: আব্দুল মন্নাচ ঘৰ নং : 189 বয়স : 44 লিঙ্গ : পুৰুষ | BPJ1906098 ফটো উপলব্ধ |
| 328 নাম : হালিমা খাতুন স্বামীৰ নাম: ইমান আলী ঘৰ নং : 189 বয়স : 42 লিঙ্গ : মহিলা | BPJ1906101 ফটো উপলব্ধ | 329 নাম : বুকিয়া খাতুন স্বামীৰ নাম: হৰমুজ আলী ঘৰ নং : 149 বয়স : 37 লিঙ্গ : মহিলা | BPJ1906112 ফটো উপলব্ধ | 330 নাম : আনাৰুল হক পিতাৰ নাম: হুচেন আলি ঘৰ নং : 819 বয়স : 34 লিঙ্গ : পুৰুষ | BPJ1906123 ফটো উপলব্ধ |



বিধানসভা সমষ্টিৰ নম্বৰ আৰু নাম : 66-বৰহলা
অংশৰ নম্বৰ আৰু নাম : 1-1 নং বচা শিমলু পি জি আৰ (অংশ ২)

| | | | | | | | | |
|---|------------|------------|---|------------|------------|---|------------|------------|
| # 331 নাম : আবুল কাছেম পিতাৰ নাম: হুছেইন আলী ঘৰ নং : 149 বয়স : 34 লিঙ্গ : পুৰুষ | BPJ1906134 | ফটো উপলব্ধ | 332 নাম : বফিকুল ইছলাম পিতাৰ নাম: হুছেইন আলী ঘৰ নং : 18৯ বয়স : 33 লিঙ্গ : পুৰুষ | BPJ0235119 | ফটো উপলব্ধ | # 333 নাম : মিনাৰা খাতুন স্বামীৰ নাম: আবুল কাসেম ঘৰ নং : 18৯ বয়স : 31 লিঙ্গ : মহিলা | BPJ0235176 | ফটো উপলব্ধ |
| 334 নাম : ছফিকুল ইছলাম পিতাৰ নাম: হুছেইন আলী ঘৰ নং : 149 বয়স : 30 লিঙ্গ : পুৰুষ | BPJ0305763 | ফটো উপলব্ধ | 335 নাম : হাছনাৰা বেগম পিতাৰ নাম: হুছেইন আলী ঘৰ নং : 18৯ বয়স : 26 লিঙ্গ : মহিলা | BPJ0521369 | ফটো উপলব্ধ | 336 নাম : মৰ্জিনা খাতুন স্বামীৰ নাম: বফিকুল ইছলাম ঘৰ নং : 18৯ বয়স : 26 লিঙ্গ : মহিলা | BPJ0376491 | ফটো উপলব্ধ |
| 337 নাম : বফিয়া খাতুন অন্যান্য: আনাৰুল ইছলাম ঘৰ নং : 18৯ বয়স : 26 লিঙ্গ : পুৰুষ | BPJ1282300 | ফটো উপলব্ধ | 338 নাম : মুকছিদুল ইছলাম পিতাৰ নাম: হুছেইন আলী ঘৰ নং : 149 বয়স : 24 লিঙ্গ : পুৰুষ | VGJ0054049 | ফটো উপলব্ধ | 339 নাম : আঞ্চাৰুল ইছলাম পিতাৰ নাম: হুছেইন আলী ঘৰ নং : 18৯ বয়স : 23 লিঙ্গ : পুৰুষ | BPJ0388231 | ফটো উপলব্ধ |
| 340 নাম : হামিদুল ইছলাম পিতাৰ নাম: হুছেইন আলী ঘৰ নং : 18৯ বয়স : 23 লিঙ্গ : পুৰুষ | BPJ1282342 | ফটো উপলব্ধ | R 341 নাম : আমিৰুল ইছলাম পিতাৰ নাম: হুছেইন আলী ঘৰ নং : 149 বয়স : 22 লিঙ্গ : পুৰুষ | BPJ2022572 | ফটো উপলব্ধ | 342 নাম : আমিৰুল হক পিতাৰ নাম: হুছেইন আলী ঘৰ নং : 149 বয়স : 22 লিঙ্গ : পুৰুষ | BPJ2032498 | ফটো উপলব্ধ |
| # 343 নাম : বহুল আমিন মাতৃৰ নাম: হৰমুজ আলী ঘৰ নং : 149 বয়স : 22 লিঙ্গ : পুৰুষ | BPJ1295138 | ফটো উপলব্ধ | 344 নাম : আব হানিফ পিতাৰ নাম: ইমান আলী ঘৰ নং : 149 বয়স : 21 লিঙ্গ : পুৰুষ | VGJ0037085 | ফটো উপলব্ধ | 345 নাম : কেৰামত আলী পিতাৰ নাম: শূক্ৰ আলী ঘৰ নং : 1৫০ বয়স : 68 লিঙ্গ : পুৰুষ | BPJ1906145 | ফটো উপলব্ধ |
| 346 নাম : বাসিদা বেগম স্বামীৰ নাম: কেৰামত আলী ঘৰ নং : 1৫০ বয়স : 64 লিঙ্গ : মহিলা | BPJ1906156 | ফটো উপলব্ধ | 347 নাম : জয়নাল আদিন পিতাৰ নাম: কেৰামত আলী ঘৰ নং : 1৫০ বয়স : 42 লিঙ্গ : পুৰুষ | BPJ1906167 | ফটো উপলব্ধ | 348 নাম : মুৰ্ছিদা খাতুন স্বামীৰ নাম: জয়নাল আদিন ঘৰ নং : 1৫০ বয়স : 40 লিঙ্গ : মহিলা | BPJ1906178 | ফটো উপলব্ধ |
| 349 নাম : চেকান্দৰ আলি পিতাৰ নাম: কেৰামত আলি ঘৰ নং : 1৫০ বয়স : 36 লিঙ্গ : পুৰুষ | BPJ1906203 | ফটো উপলব্ধ | 350 নাম : ছেলিম উদ্দিন পিতাৰ নাম: কেৰামত আলি ঘৰ নং : 1৫০ বয়স : 34 লিঙ্গ : পুৰুষ | BPJ1906190 | ফটো উপলব্ধ | 351 নাম : চান বান স্বামীৰ নাম: হাবুন বচিদ ঘৰ নং : 1৫০ বয়স : 32 লিঙ্গ : মহিলা | BPJ0046409 | ফটো উপলব্ধ |
| 352 নাম : হাসনাৰা খাতুন স্বামীৰ নাম: চেকান্দৰ আলী ঘৰ নং : 1৫০ বয়স : 30 লিঙ্গ : মহিলা | BPJ0046516 | ফটো উপলব্ধ | 353 নাম : মৰ্জিনা খাতুন স্বামীৰ নাম: ছেলিম উদ্দিন ঘৰ নং : 1৫০ বয়স : 30 লিঙ্গ : মহিলা | BPJ0236448 | ফটো উপলব্ধ | 354 নাম : জুলহাস আলী পিতাৰ নাম: কেৰামত আলী ঘৰ নং : 1৫০ বয়স : 30 লিঙ্গ : পুৰুষ | BPJ0350868 | ফটো উপলব্ধ |
| 355 নাম : ববিজা খাতুন স্বামীৰ নাম: জুলহাস আলী ঘৰ নং : 1৫০ বয়স : 26 লিঙ্গ : মহিলা | BPJ0434159 | ফটো উপলব্ধ | 356 নাম : আফুজা খাতুন পিতাৰ নাম: কেৰামত আলী ঘৰ নং : 1৫০ বয়স : 22 লিঙ্গ : মহিলা | BPJ1301498 | ফটো উপলব্ধ | 357 নাম : মুকছিদুল ইছলাম পিতাৰ নাম: জয়নাল আদিন ঘৰ নং : 150 বয়স : 20 লিঙ্গ : পুৰুষ | VGJ0097535 | ফটো উপলব্ধ |
| 358 নাম : হালিমা খাতুন স্বামীৰ নাম: বজৰ্ব আলি ঘৰ নং : 1৫1 বয়স : 52 লিঙ্গ : মহিলা | BPJ1906269 | ফটো উপলব্ধ | 359 নাম : আক্কাচ আলী পিতাৰ নাম: চুকুৰ আলী ঘৰ নং : 1৫1 বয়স : 51 লিঙ্গ : পুৰুষ | BPJ1906214 | ফটো উপলব্ধ | 360 নাম : বমিছা খাতুন স্বামীৰ নাম: আক্কাচ আলী ঘৰ নং : 1৫1 বয়স : 46 লিঙ্গ : মহিলা | BPJ1906225 | ফটো উপলব্ধ |



| | | | | | |
|--|--------------------------|---|--------------------------|--|--------------------------|
| 361 নাম : নাজিমা খাতুন পিতাৰ নাম: কেৰামিত আলী ঘৰ নং : ১৫১ বয়স : 39 লিঙ্গ : মহিলা | BPJ1906236 ফটো উপলব্ধ | # 362 নাম : হাজিবুৰ ৰহমান পিতাৰ নাম: ৰজৱ আলী ঘৰ নং : 151 বয়স : 29 লিঙ্গ : পুৰুষ | BPJ0046987 ফটো উপলব্ধ | 363 নাম : বাচুমা খাতুন স্বামীৰ নাম: হাজিবুৰ ৰহমান ঘৰ নং : 151 বয়স : 25 লিঙ্গ : মহিলা | BPJ2027415 ফটো উপলব্ধ |
| 364 নাম : আৰ্কাচ আলী পিতাৰ নাম: শুকুৰ আলী ঘৰ নং : ১৫১ ক বয়স : 47 লিঙ্গ : পুৰুষ | BPJ1906247 ফটো উপলব্ধ | 365 নাম : মনোবাৰা খাতুন স্বামীৰ নাম: আৰ্কাচ আলী ঘৰ নং : ১৫১ ক বয়স : 44 লিঙ্গ : মহিলা | BPJ1906258 ফটো উপলব্ধ | 366 নাম : মুস্তাক আশিক আহমেদ পিতাৰ নাম: আৰ্কাছ আলী ঘৰ নং : 151 ক বয়স : 22 লিঙ্গ : পুৰুষ | VGT0062448 ফটো উপলব্ধ |
| 367 নাম : আলফাতুন সিদ্দিকা পিতাৰ নাম: আৰ্কাছ আলী ঘৰ নং : 151 ক বয়স : 21 লিঙ্গ : মহিলা | VGT0062463 ফটো উপলব্ধ | E 368 নাম : ছালেহা খাতুন স্বামীৰ নাম: কিতাব আলি ঘৰ নং : ১৫২ বয়স : 85 লিঙ্গ : মহিলা | BPJ1906270 ফটো উপলব্ধ | # 369 নাম : আছৰ উদ্দিন পিতাৰ নাম: কিতাব আলি ঘৰ নং : ১৫২ বয়স : 52 লিঙ্গ : পুৰুষ | BPJ1906292 ফটো উপলব্ধ |
| 370 নাম : ছফৰা খাতুন স্বামীৰ নাম: আচৰ উদ্দিন ঘৰ নং : ১৫২ বয়স : 46 লিঙ্গ : মহিলা | BPJ1906305 ফটো উপলব্ধ | 371 নাম : আতাউৰ ৰহমান পিতাৰ নাম: কিতাব আলি ঘৰ নং : ১৫২ বয়স : 39 লিঙ্গ : পুৰুষ | BPJ1906281 ফটো উপলব্ধ | 372 নাম : জহুৰা খাতুন পিতাৰ নাম: কাছোম আলী ঘৰ নং : ১৫২ বয়স : 37 লিঙ্গ : মহিলা | BPJ0236935 ফটো উপলব্ধ |
| 373 নাম : ৰহিমা খাতুন স্বামীৰ নাম: আক্তাৰ আলী ঘৰ নং : ১৫৪ বয়স : 70 লিঙ্গ : মহিলা | BPJ1906327 ফটো উপলব্ধ | 374 নাম : আঞ্জুমা বেগম পিতাৰ নাম: আকতাৰ আলী ঘৰ নং : ১৫৪ বয়স : 42 লিঙ্গ : মহিলা | BPJ1906361 ফটো উপলব্ধ | 375 নাম : ছাদিকুল ইছলাম পিতাৰ নাম: আক্তাৰ আলি ঘৰ নং : ১৫৪ বয়স : 35 লিঙ্গ : পুৰুষ | BPJ1906394 ফটো উপলব্ধ |
| 376 নাম : হিবজুৰ ৰহমান পিতাৰ নাম: আক্তাৰ আলী ঘৰ নং : ১৫৪ বয়স : 29 লিঙ্গ : পুৰুষ | BPJ0048769 ফটো উপলব্ধ | 377 নাম : আজিমা খাতুন স্বামীৰ নাম: ছাদিকুল ইছলাম ঘৰ নং : 154 বয়স : 26 লিঙ্গ : মহিলা | BPJ0305912 ফটো উপলব্ধ | 378 নাম : হাবিজুল ৰহমান পিতাৰ নাম: আক্তাৰ আলি ঘৰ নং : 154 বয়স : 26 লিঙ্গ : পুৰুষ | BPJ0306092 ফটো উপলব্ধ |
| 379 নাম : এম্বাজুল হক পিতাৰ নাম: আক্তাৰ আলী ঘৰ নং : ১৫৪ বয়স : 24 লিঙ্গ : পুৰুষ | BPJ0434753 ফটো উপলব্ধ | 380 নাম : তাজনাৰা খাতুন পিতাৰ নাম: আক্তাৰ আলী ঘৰ নং : 154 বয়স : 22 লিঙ্গ : মহিলা | VGT0006759 ফটো উপলব্ধ | 381 নাম : ৰহিমা খাতুন স্বামীৰ নাম: হিবজুৰ ৰহমান ঘৰ নং : 154 বয়স : 21 লিঙ্গ : মহিলা | VGT0037267 ফটো উপলব্ধ |
| 382 নাম : মোজামেল পিতাৰ নাম: জামাল উদ্দিন ঘৰ নং : 154 বয়স : 19 লিঙ্গ : পুৰুষ | VGT0086421 ফটো উপলব্ধ | 383 নাম : হামিদা খাতুন স্বামীৰ নাম: জামাল উদ্দিন ঘৰ নং : ১৫৪ ক বয়স : 39 লিঙ্গ : মহিলা | BPJ1906383 ফটো উপলব্ধ | 384 নাম : জামাল উদ্দিন পিতাৰ নাম: আক্তাৰ আলী ঘৰ নং : ১৫৪ খ বয়স : 46 লিঙ্গ : পুৰুষ | BPJ1906350 ফটো উপলব্ধ |
| 385 নাম : ইমামুল হুছেইন পিতাৰ নাম: আক্তাৰ আলী ঘৰ নং : ১৫৪ খ বয়স : 37 লিঙ্গ : পুৰুষ | BPJ1906372 ফটো উপলব্ধ | 386 নাম : নূৰ নেহাৰা খাতুন স্বামীৰ নাম: ইমামুল হুছেইন ঘৰ নং : ১৫৪ খ বয়স : 35 লিঙ্গ : মহিলা | BPJ0308213 ফটো উপলব্ধ | 387 নাম : জহুৰা খাতুন স্বামীৰ নাম: জংসেৰ আলী ঘৰ নং : ১৫৫ বয়স : 78 লিঙ্গ : মহিলা | BPJ1906407 ফটো উপলব্ধ |
| D 388 নাম : খাইৰুল ইছলাম পিতাৰ নাম: জংসেৰ ইছলাম ঘৰ নং : ১৫৫ বয়স : 50 লিঙ্গ : পুৰুষ | BPJ1906430 ফটো উপলব্ধ | 389 নাম : ছহিদুল ইছলাম পিতাৰ নাম: জংসেৰ ইছলাম ঘৰ নং : ১৫৫ বয়স : 48 লিঙ্গ : পুৰুষ | BPJ1906452 ফটো উপলব্ধ | # 390 নাম : মমতা খাতুন স্বামীৰ নাম: খাইৰুল ইছলাম ঘৰ নং : ১৫৫ বয়স : 47 লিঙ্গ : মহিলা | BPJ1906441 ফটো উপলব্ধ |



| | | | | | | | | |
|--|------------|------------|---|------------|------------|---|------------|------------|
| 391 | BPJ1906463 | ফটো উপলব্ধ | 392 | BPJ1906474 | ফটো উপলব্ধ | 393 | BPJ1906485 | ফটো উপলব্ধ |
| নাম : জহুৰা খাতুন স্বামীৰ নাম : ছাইদুল ইছলাম ঘৰ নং : ১৫৫ বয়স : 47 লিঙ্গ : মহিলা | | | নাম : ছাইফুল ইছলাম পিতাৰ নাম : জংসেৰ আলী ঘৰ নং : ১৫৫ বয়স : 44 লিঙ্গ : পুৰুষ | | | নাম : মৰ্জিনা খাতুন স্বামীৰ নাম : ছাইফুল ইছলাম ঘৰ নং : ১৫৫ বয়স : 42 লিঙ্গ : মহিলা | | |
| 394 | VGT0086272 | ফটো উপলব্ধ | 395 | BPJ0238345 | ফটো উপলব্ধ | 396 | BPJ0238428 | ফটো উপলব্ধ |
| নাম : ইন্দাজুল ইছলাম পিতাৰ নাম : জংসেৰ আলী ঘৰ নং : 155 বয়স : 40 লিঙ্গ : পুৰুষ | | | নাম : আছাদুল ইছলাম পিতাৰ নাম : জংসেৰ আলী ঘৰ নং : ১৫৫ বয়স : 37 লিঙ্গ : পুৰুষ | | | নাম : হব্বিবুৰ ৰহমান পিতাৰ নাম : জংসেৰ আলী ঘৰ নং : ১৫৫ বয়স : 32 লিঙ্গ : পুৰুষ | | |
| 397 | BPJ0238469 | ফটো উপলব্ধ | 398 | BPJ0238519 | ফটো উপলব্ধ | 399 | BPJ0049148 | ফটো উপলব্ধ |
| নাম : কুলচুম বিবি পিতাৰ নাম : জংসেৰ আলী ঘৰ নং : ১৫৫ বয়স : 30 লিঙ্গ : মহিলা | | | নাম : হাজেৰা খাতুন পিতাৰ নাম : আছাদুল ইছলাম ঘৰ নং : ১৫৫ বয়স : 29 লিঙ্গ : মহিলা | | | নাম : আজিমেন নেচা স্বামীৰ নাম : ইন্দাজুল ইছলাম ঘৰ নং : ১৫৫ বয়স : 29 লিঙ্গ : মহিলা | | |
| 400 | BPJ0238527 | ফটো উপলব্ধ | 401 | BPJ0451575 | ফটো উপলব্ধ | 402 | BPJ1383991 | ফটো উপলব্ধ |
| নাম : ছাদাম হুছেইন পিতাৰ নাম : জংসেৰ আলী ঘৰ নং : ১৫৫ বয়স : 29 লিঙ্গ : পুৰুষ | | | নাম : মাফিয়া খাতুন স্বামীৰ নাম : হব্বিবুৰ ৰহমান ঘৰ নং : ১৫৫ বয়স : 24 লিঙ্গ : মহিলা | | | নাম : মিৰাজুল ইছলাম পিতাৰ নাম : ছাইবুল ইছলাম ঘৰ নং : ১৫৫ বয়স : 24 লিঙ্গ : পুৰুষ | | |
| 403 | VGT0136135 | ফটো উপলব্ধ | 404 | BPJ1389576 | ফটো উপলব্ধ | 405 | VGT0112300 | ফটো উপলব্ধ |
| নাম : মঃ জহিৰুল ইছলাম পিতাৰ নাম : ছাইদুল ইছলাম ঘৰ নং : 155 বয়স : 23 লিঙ্গ : পুৰুষ | | | নাম : কুলচুমা খাতুন স্বামীৰ নাম : ছাদাম হুছেইন ঘৰ নং : ১৫৫ বয়স : 22 লিঙ্গ : মহিলা | | | নাম : মাইজুল ইছলাম পিতাৰ নাম : ছাইফুল ইছলাম ঘৰ নং : 155 বয়স : 21 লিঙ্গ : পুৰুষ | | |
| 406 | VGT0087700 | ফটো উপলব্ধ | 407 | BPJ1906509 | ফটো উপলব্ধ | 408 | BPJ1906510 | ফটো উপলব্ধ |
| নাম : গাজিবুৰ ৰহমান পিতাৰ নাম : ইন্দাজুল ইছলাম ঘৰ নং : 155 বয়স : 20 লিঙ্গ : পুৰুষ | | | নাম : কিতাব আলী পিতাৰ নাম : আব্দুল ছামেদ ঘৰ নং : ১৫৬ বয়স : 95 লিঙ্গ : পুৰুষ | | | নাম : সমৰজান বিবি স্বামীৰ নাম : কিতাব আলী ঘৰ নং : ১৫৬ বয়স : 73 লিঙ্গ : মহিলা | | |
| 409 | BPJ1906521 | ফটো উপলব্ধ | 410 | BPJ0162222 | ফটো উপলব্ধ | 411 | BPJ0238667 | ফটো উপলব্ধ |
| নাম : ফকৰুদ্দিন আলী পিতাৰ নাম : কিতাব আলী ঘৰ নং : ১৫৬ বয়স : 38 লিঙ্গ : পুৰুষ | | | নাম : ছমচুদ্দিন আলী পিতাৰ নাম : কিতাব আলী ঘৰ নং : ১৫৬ বয়স : 37 লিঙ্গ : পুৰুষ | | | নাম : মৰ্জিনা খাতুন পিতাৰ নাম : আফাজ উদ্দিন ঘৰ নং : ১৫৬ বয়স : 35 লিঙ্গ : মহিলা | | |
| 412 | BPJ0213025 | ফটো উপলব্ধ | 413 | BPJ0238659 | ফটো উপলব্ধ | 414 | BPJ0163071 | ফটো উপলব্ধ |
| নাম : ৰহিমা খাতুন স্বামীৰ নাম : ফকৰুদ্দিন আলী ঘৰ নং : ১৫৬ বয়স : 35 লিঙ্গ : মহিলা | | | নাম : আফাজ উদ্দিন পিতাৰ নাম : কিতাব আলী ঘৰ নং : ১৫৬ বয়স : 34 লিঙ্গ : পুৰুষ | | | নাম : আমছৰ আলী পিতাৰ নাম : কিতাব আলী ঘৰ নং : ১৫৬ বয়স : 31 লিঙ্গ : পুৰুষ | | |
| 415 | BPJ0212944 | ফটো উপলব্ধ | 416 | BPJ0512921 | ফটো উপলব্ধ | # 417 | VGT0086363 | ফটো উপলব্ধ |
| নাম : মতিজা খাতুন পিতাৰ নাম : কিতাব আলী ঘৰ নং : ১৫৬ বয়স : 28 লিঙ্গ : মহিলা | | | নাম : চাহিদা খাতুন পিতাৰ নাম : কিতাব আলী ঘৰ নং : ১৫৬ বয়স : 27 লিঙ্গ : মহিলা | | | নাম : ৰাসিদা খাতুন পিতাৰ নাম : কিতাব আলী ঘৰ নং : 156 বয়স : 20 লিঙ্গ : মহিলা | | |
| 418 | BPJ1906543 | ফটো উপলব্ধ | D 419 | BPJ1906601 | ফটো উপলব্ধ | 420 | BPJ0602318 | ফটো উপলব্ধ |
| নাম : মাৰিয়া খাতুন স্বামীৰ নাম : ৰিয়াজ উদ্দিন ঘৰ নং : ১৫৭ বয়স : 45 লিঙ্গ : মহিলা | | | নাম : আছিয়া খাতুন স্বামীৰ নাম : ইছলাম উদ্দিন ঘৰ নং : ১৫৭ বয়স : 42 লিঙ্গ : মহিলা | | | নাম : আশিক ল ইছলাম পিতাৰ নাম : ৰিয়াজ উদ্দিন ঘৰ নং : ১৫৭ বয়স : 24 লিঙ্গ : পুৰুষ | | |



| | | | | | | | | |
|--|------------|------------|---|------------|------------|--|------------|------------|
| 421 | BPJ1906623 | ফটো উপলব্ধ | 422 | BPJ1906656 | ফটো উপলব্ধ | # 423 | BPJ1906678 | ফটো উপলব্ধ |
| নাম : জহুৰা খাতুন স্বামীৰ নাম : আব্দুল গফুৰ ঘৰ নং : ১৫৮ বয়স : 82 লিঙ্গ : মহিলা | | | নাম : ইউচুফ আলী পিতাৰ নাম : আব্দুল গফুৰ ঘৰ নং : ১৫৮ বয়স : 54 লিঙ্গ : পুৰুষ | | | নাম : আবুল কালাম পিতাৰ নাম : আব্দুল গফুৰ ঘৰ নং : 158 বয়স : 52 লিঙ্গ : পুৰুষ | | |
| # 424 | BPJ1906690 | ফটো উপলব্ধ | # 425 | BPJ1906667 | ফটো উপলব্ধ | # 426 | BPJ1906689 | ফটো উপলব্ধ |
| নাম : আব তালেব পিতাৰ নাম : আব্দুল গফুৰ ঘৰ নং : 158 বয়স : 48 লিঙ্গ : পুৰুষ | | | নাম : আনজুবাৰা খাতুন স্বামীৰ নাম : ইউচুফ আলী ঘৰ নং : 158 বয়স : 46 লিঙ্গ : মহিলা | | | নাম : জৰিনা খাতুন স্বামীৰ নাম : আবুল কালাম ঘৰ নং : 158 বয়স : 44 লিঙ্গ : মহিলা | | |
| # 427 | BPJ1906703 | ফটো উপলব্ধ | 428 | VGT0087536 | ফটো উপলব্ধ | 429 | BPJ1282375 | ফটো উপলব্ধ |
| নাম : হালিমা খাতুন স্বামীৰ নাম : আব তালেব ঘৰ নং : 158 বয়স : 42 লিঙ্গ : মহিলা | | | নাম : আনোৱাৰ হুছেইন পিতাৰ নাম : ইউচুফ আলী ঘৰ নং : 158 বয়স : 27 লিঙ্গ : পুৰুষ | | | নাম : হাবিজুৰ ইছলাম পিতাৰ নাম : আব তালেব ঘৰ নং : ১৫৮ বয়স : 26 লিঙ্গ : পুৰুষ | | |
| 430 | VGT0113449 | ফটো উপলব্ধ | 431 | VGT0087486 | ফটো উপলব্ধ | 432 | VGT0037069 | ফটো উপলব্ধ |
| নাম : আজাহাৰুল ইছলাম পিতাৰ নাম : আব তালেব ঘৰ নং : 158 বয়স : 26 লিঙ্গ : পুৰুষ | | | নাম : মিজানুৰ হুছেইন পিতাৰ নাম : ইউচুফ আলী ঘৰ নং : 158 বয়স : 25 লিঙ্গ : পুৰুষ | | | নাম : মোজাহিদ আলম পিতাৰ নাম : আবুল কালাম ঘৰ নং : 158 বয়স : 23 লিঙ্গ : পুৰুষ | | |
| 433 | VGT0087429 | ফটো উপলব্ধ | 434 | VGT0087445 | ফটো উপলব্ধ | 435 | VGT0132357 | ফটো উপলব্ধ |
| নাম : আঞ্জাৰুল হক পিতাৰ নাম : ইউচুফ আলী ঘৰ নং : 158 বয়স : 22 লিঙ্গ : পুৰুষ | | | নাম : মাহমুদা বেগম পিতাৰ নাম : ইউচুফ আলী ঘৰ নং : 158 বয়স : 21 লিঙ্গ : মহিলা | | | নাম : চুলতানা খাতুন পিতাৰ নাম : আবুল কালাম ঘৰ নং : 158 বয়স : 21 লিঙ্গ : মহিলা | | |
| 436 | VGT0087460 | ফটো উপলব্ধ | 437 | BPJ1906714 | ফটো উপলব্ধ | # 438 | BPJ1906725 | ফটো উপলব্ধ |
| নাম : মাৰফা বেগম পিতাৰ নাম : ইউচুফ আলী ঘৰ নং : 158 বয়স : 19 লিঙ্গ : মহিলা | | | নাম : আব্দুল মলেক পিতাৰ নাম : হৰজত আলী ঘৰ নং : ১৬০ বয়স : 65 লিঙ্গ : পুৰুষ | | | নাম : জমিলা খাতুন স্বামীৰ নাম : আব্দুল মলেক ঘৰ নং : 160 বয়স : 58 লিঙ্গ : মহিলা | | |
| # 439 | BPJ1906736 | ফটো উপলব্ধ | # 440 | BPJ0052647 | ফটো উপলব্ধ | # 441 | BPJ0052746 | ফটো উপলব্ধ |
| নাম : ৰজিবুল ইছলাম পিতাৰ নাম : আব্দুল মলেক ঘৰ নং : ১৬০ বয়স : 39 লিঙ্গ : পুৰুষ | | | নাম : জামাদুল ইছলাম পিতাৰ নাম : আব্দুল মলেক ঘৰ নং : 160 বয়স : 31 লিঙ্গ : পুৰুষ | | | নাম : ফৰিদা খাতুন স্বামীৰ নাম : ৰাজিবুল ইছলাম ঘৰ নং : ১৬০ বয়স : 31 লিঙ্গ : মহিলা | | |
| # 442 | BPJ1282367 | ফটো উপলব্ধ | 443 | BPJ1282359 | ফটো উপলব্ধ | # 444 | BPJ1223254 | ফটো উপলব্ধ |
| নাম : মাৰজিনা খাতুন পিতাৰ নাম : আব্দুল মলেক ঘৰ নং : ১৬০ বয়স : 25 লিঙ্গ : পুৰুষ | | | নাম : মনুয়াৰা খাতুন স্বামীৰ নাম : জামাদুল ইছলাম ঘৰ নং : 160 বয়স : 24 লিঙ্গ : মহিলা | | | নাম : ফৰিদুল ইছলাম পিতাৰ নাম : আব্দুল মলেক ঘৰ নং : 160 বয়স : 23 লিঙ্গ : পুৰুষ | | |
| 445 | BPJ1906747 | ফটো উপলব্ধ | 446 | BPJ0052829 | ফটো উপলব্ধ | 447 | BPJ1906758 | ফটো উপলব্ধ |
| নাম : নিয়ামত আলী পিতাৰ নাম : সহৰ আলী ঘৰ নং : ১৬১ বয়স : 71 লিঙ্গ : পুৰুষ | | | নাম : হাচমত আলী পিতাৰ নাম : চহৰ আলী ঘৰ নং : ১৬১ বয়স : 69 লিঙ্গ : পুৰুষ | | | নাম : জৰিনা খাতুন স্বামীৰ নাম : নিয়ামত আলী ঘৰ নং : ১৬১ বয়স : 65 লিঙ্গ : মহিলা | | |
| 448 | BPJ0052845 | ফটো উপলব্ধ | 449 | BPJ1906769 | ফটো উপলব্ধ | 450 | BPJ1906805 | ফটো উপলব্ধ |
| নাম : ছফিকুল ইছলাম পিতাৰ নাম : হাচমত আলী ঘৰ নং : ১৬১ বয়স : 48 লিঙ্গ : পুৰুষ | | | নাম : ৰৈচুদ্দিন আহমেদ পিতাৰ নাম : নিয়ামত আলী ঘৰ নং : ১৬১ বয়স : 46 লিঙ্গ : পুৰুষ | | | নাম : মহিবুৰ ৰহমান পিতাৰ নাম : নিয়ামত আলী ঘৰ নং : ১৬১ বয়স : 42 লিঙ্গ : পুৰুষ | | |



| | | | | | |
|---|--------------------------|---|--------------------------|---|--------------------------|
| 451 নাম : আফিয়া বেগম স্বামীৰ নাম: মহিবুৰ ৰহমান ঘৰ নং : ১৬১ বয়স : 41 লিঙ্গ : মহিলা | BPJ1906816 ফটো উপলব্ধ | S 452 নাম : আচমিনা খাতুন স্বামীৰ নাম: বেচুদ্দিন আহমেদ ঘৰ নং : ১৬১ বয়স : 40 লিঙ্গ : মহিলা | BPJ1906770 ফটো উপলব্ধ | 453 নাম : ছাইফুল ইছলাম পিতাৰ নাম: নিয়ামত আলী ঘৰ নং : ১৬১ বয়স : 39 লিঙ্গ : পুৰুষ | BPJ1906781 ফটো উপলব্ধ |
| 454 নাম : হালিমা খাতুন স্বামীৰ নাম: ছাইফুল ইছলাম ঘৰ নং : ১৬১ বয়স : 39 লিঙ্গ : মহিলা | BPJ1906792 ফটো উপলব্ধ | #2 455 নাম : মঃ আনোৱাৰ হুছেইন পিতাৰ নাম: হাচমত আলী ঘৰ নং : ১৬১ বয়স : 39 লিঙ্গ : পুৰুষ | BPJ0052985 ফটো উপলব্ধ | 456 নাম : ছাবিনা ইয়াছমিন স্বামীৰ নাম: হাচমত আলী ঘৰ নং : ১৬১ বয়স : 32 লিঙ্গ : মহিলা | BPJ0512640 ফটো উপলব্ধ |
| 457 নাম : ইজাজ আহমেদ পিতাৰ নাম: নিয়ামত আলী ঘৰ নং : ১৬১ বয়স : 30 লিঙ্গ : পুৰুষ | BPJ0053207 ফটো উপলব্ধ | 458 নাম : পাৰবিনা খাতুন স্বামীৰ নাম: বেচুদ্দিন আহমেদ ঘৰ নং : ১৬১ বয়স : 29 লিঙ্গ : মহিলা | BPJ0524645 ফটো উপলব্ধ | 459 নাম : আকলিমা খাতুন পিতাৰ নাম: ছাইফুল ইছলাম ঘৰ নং : ১৬১ বয়স : 28 লিঙ্গ : মহিলা | BPJ0512707 ফটো উপলব্ধ |
| 460 নাম : ইনামুল হুছেইন পিতাৰ নাম: হাচমত আলী ঘৰ নং : 161 বয়স : 27 লিঙ্গ : পুৰুষ | VGT0056630 ফটো উপলব্ধ | 461 নাম : আজাহাৰ উদ্দিন আহমেদ পিতাৰ নাম: ছাইফুল ইছলাম ঘৰ নং : ১৬১ বয়স : 26 লিঙ্গ : পুৰুষ | BPJ0512509 ফটো উপলব্ধ | 462 নাম : তাজমুল হুছেইন পিতাৰ নাম: হাচমত আলী ঘৰ নং : 161 বয়স : 26 লিঙ্গ : পুৰুষ | VGT0056655 ফটো উপলব্ধ |
| 463 নাম : এছমিনা খাতুন পিতাৰ নাম: বেচুদ্দিন আহমেদ ঘৰ নং : 161 বয়স : 24 লিঙ্গ : মহিলা | VGT0018887 ফটো উপলব্ধ | 464 নাম : ৰাকিবুৰ আহমেদ পিতাৰ নাম: ছাইফুল ইছলাম ঘৰ নং : 161 বয়স : 22 লিঙ্গ : পুৰুষ | BPJ2032241 ফটো উপলব্ধ | 465 নাম : আয়েসা খাতুন স্বামীৰ নাম: হাবেজ আলী ঘৰ নং : ১৬২ বয়স : 73 লিঙ্গ : মহিলা | BPJ1906849 ফটো উপলব্ধ |
| 466 নাম : সাহেদ আলি পিতাৰ নাম: হাবেজ আলী ঘৰ নং : ১৬২ বয়স : 70 লিঙ্গ : পুৰুষ | BPJ1906850 ফটো উপলব্ধ | 467 নাম : মফিজা খাতুন স্বামীৰ নাম: সাহেদ আলি ঘৰ নং : ১৬২ বয়স : 58 লিঙ্গ : মহিলা | BPJ1906861 ফটো উপলব্ধ | D 468 নাম : সাহিদা খাতুন স্বামীৰ নাম: মাজিবুৰ ৰহমান ঘৰ নং : ১৬২ বয়স : 39 লিঙ্গ : মহিলা | BPJ1906883 ফটো উপলব্ধ |
| # 469 নাম : মজিবুৰ ৰহমান পিতাৰ নাম: সাহেদ আলি ঘৰ নং : ১৬২ বয়স : 36 লিঙ্গ : পুৰুষ | BPJ1910856 ফটো উপলব্ধ | 470 নাম : হালিমা খাতুন স্বামীৰ নাম: নস্বেদ আলী ঘৰ নং : ১৬২ বয়স : 29 লিঙ্গ : মহিলা | BPJ0154450 ফটো উপলব্ধ | 471 নাম : নস্বেদ আলী পিতাৰ নাম: হাবেজ আলী ঘৰ নং : ১৬২ বয়স : 28 লিঙ্গ : পুৰুষ | BPJ0241539 ফটো উপলব্ধ |
| 472 নাম : আজিবুৰ ৰহমান পিতাৰ নাম: সাহেদ আলী ঘৰ নং : ১৬২ বয়স : 28 লিঙ্গ : পুৰুষ | BPJ0352047 ফটো উপলব্ধ | 473 নাম : নাৰ্গিছ চুলতানা স্বামীৰ নাম: ৰাকিবুল ইছলাম ঘৰ নং : 162 বয়স : 26 লিঙ্গ : মহিলা | VGT0065466 ফটো উপলব্ধ | 474 নাম : এলিজা খাতুন স্বামীৰ নাম: আজিবুৰ ৰহমান ঘৰ নং : 162 বয়স : 25 লিঙ্গ : মহিলা | BPJ0309054 ফটো উপলব্ধ |
| 475 নাম : ফুলেছা খাতুন পিতাৰ নাম: মত্ হাবেজ আলী ঘৰ নং : 162 বয়স : 23 লিঙ্গ : মহিলা | VGT0037077 ফটো উপলব্ধ | 476 নাম : ছেলিমা খাতুন পিতাৰ নাম: মতিবুৰ ৰহমান ঘৰ নং : 162 বয়স : 20 লিঙ্গ : মহিলা | VGT0023689 ফটো উপলব্ধ | 477 নাম : উমেদ আব্দুল পিতাৰ নাম: হাবেজ আলী ঘৰ নং : ১৬৪ বয়স : 76 লিঙ্গ : পুৰুষ | BPJ1984743 ফটো উপলব্ধ |
| 478 নাম : ছাহেৰা খাতুন স্বামীৰ নাম: কাজিম উদ্দিন ঘৰ নং : ১৬৪ বয়স : 70 লিঙ্গ : মহিলা | BPJ1907024 ফটো উপলব্ধ | # 479 নাম : বানেছা খাতুন স্বামীৰ নাম: উমেদ আলী ঘৰ নং : 164 বয়স : 60 লিঙ্গ : মহিলা | BPJ1906974 ফটো উপলব্ধ | # 480 নাম : জাকিৰ হুচেন পিতাৰ নাম: উমেদ আব্দুল ঘৰ নং : 164 বয়স : 38 লিঙ্গ : পুৰুষ | BPJ1906985 ফটো উপলব্ধ |

বিধানসভা সমষ্টিৰ নম্বৰ আৰু নাম : 66-বৰহলা
অংশৰ নম্বৰ আৰু নাম : 1-1 নং বচা শিমলু পি জি আৰ (অংশ ২)

| | | | | | |
|---|------------|---|------------|--|------------|
| # 481 নাম : বিমলা খাতুন স্বামীৰ নাম : জাকিৰ হুছেইন ঘৰ নং : 164 বয়স : 36 লিঙ্গ : মহিলা | BPJ0213215 | # 482 নাম : নূৰ হুচেন পিতাৰ নাম : উমেদ আব্দুল ঘৰ নং : 164 বয়স : 32 লিঙ্গ : পুৰুষ | BPJ1910867 | # 483 নাম : জমিৰ উদ্দিন পিতাৰ নাম : উমেদ আব্দুল ঘৰ নং : 168 বয়স : 25 লিঙ্গ : পুৰুষ | BPJ0371054 |
| 484 নাম : আব্দুল বহিম পিতাৰ নাম : হাবেজ আলী ঘৰ নং : 165 বয়স : 52 লিঙ্গ : পুৰুষ | BPJ1906996 | 485 নাম : ফজিলা খাতুন স্বামীৰ নাম : আব্দুল বহিম ঘৰ নং : 165 বয়স : 50 লিঙ্গ : মহিলা | BPJ1907002 | 486 নাম : মুক্তাৰ হুছেইন পিতাৰ নাম : আব্দুল বহিম ঘৰ নং : 165 বয়স : 30 লিঙ্গ : পুৰুষ | BPJ0054809 |
| 487 নাম : ফকৰুল ইছলাম পিতাৰ নাম : আব্দুল বহিম ঘৰ নং : 165 বয়স : 23 লিঙ্গ : পুৰুষ | BPJ0433755 | # 488 নাম : সাহেদ আলী পিতাৰ নাম : কাজিম উদ্দিন ঘৰ নং : 166 বয়স : 48 লিঙ্গ : পুৰুষ | BPJ1907035 | # 489 নাম : হবিবুৰ বহমান পিতাৰ নাম : কাজিমুদ্দিন বহমান ঘৰ নং : 166 বয়স : 52 লিঙ্গ : পুৰুষ | BPJ1907057 |
| 490 নাম : সাফিয়া খাতুন স্বামীৰ নাম : সাহেদ আলী ঘৰ নং : 166 বয়স : 47 লিঙ্গ : মহিলা | BPJ1907046 | 491 নাম : হাবিজা খাতুন স্বামীৰ নাম : হবিবুৰ বহমান ঘৰ নং : 166 বয়স : 45 লিঙ্গ : মহিলা | BPJ1907068 | 492 নাম : জিয়াবুৰ বহমান পিতাৰ নাম : কাজিমুদ্দিন বহমান ঘৰ নং : 166 বয়স : 38 লিঙ্গ : পুৰুষ | BPJ1907079 |
| # 493 নাম : উম্মো কুলচুম স্বামীৰ নাম : জিয়াবুৰ বহমান ঘৰ নং : 166 বয়স : 37 লিঙ্গ : মহিলা | BPJ0160820 | 494 নাম : ছাদাম হুচেন পিতাৰ নাম : সাহেদ আলী ঘৰ নং : 166 বয়স : 33 লিঙ্গ : পুৰুষ | BPJ1907080 | # 495 নাম : বহিমা খাতুন স্বামীৰ নাম : স্বাহীজুল ইছলাম ঘৰ নং : 166 বয়স : 32 লিঙ্গ : মহিলা | BPJ0055186 |
| 496 নাম : ছাবিনা খাতুন স্বামীৰ নাম : ছাদাম হুছেইন ঘৰ নং : 166 বয়স : 31 লিঙ্গ : মহিলা | BPJ0512947 | 497 নাম : ছাদিকুল ইছলাম পিতাৰ নাম : ছাহেদ আলী ঘৰ নং : 166 বয়স : 30 লিঙ্গ : পুৰুষ | BPJ0242768 | # 498 নাম : বাজিবুল ইছলাম পিতাৰ নাম : কাজিম উদ্দিন ঘৰ নং : 166 বয়স : 29 লিঙ্গ : পুৰুষ | BPJ0055319 |
| 499 নাম : মফি ক ল ইছলাম পিতাৰ নাম : সাহেদ আলী ঘৰ নং : 166 বয়স : 28 লিঙ্গ : পুৰুষ | BPJ0305631 | 500 নাম : বমেনা খাতুন স্বামীৰ নাম : বাজিবুল ইছলাম ঘৰ নং : 166 বয়স : 28 লিঙ্গ : মহিলা | BPJ0534081 | 501 নাম : ছাদিকুল ইছলাম পিতাৰ নাম : মহৰ আলী ঘৰ নং : 166 বয়স : 26 লিঙ্গ : পুৰুষ | BPJ0224410 |
| E 502 নাম : মফিদা খাতুন স্বামীৰ নাম : ছাদিকুল ইছলাম ঘৰ নং : 166 বয়স : 25 লিঙ্গ : মহিলা | BPJ0307033 | 503 নাম : মুকছিদুল ইছলাম পিতাৰ নাম : জালাল উদ্দিন ঘৰ নং : 166 বয়স : 24 লিঙ্গ : পুৰুষ | BPJ1384478 | 504 নাম : মৰজিনা খাতুন স্বামীৰ নাম : ছাদিকুল ইছলাম ঘৰ নং : 166 বয়স : 24 লিঙ্গ : মহিলা | BPJ2047116 |
| 505 নাম : এহিয়া হক পিতাৰ নাম : সাহেদ আলী ঘৰ নং : 166 বয়স : 24 লিঙ্গ : পুৰুষ | BPJ2050136 | 506 নাম : জেছমিনা খাতুন স্বামীৰ নাম : ছাদিকুল ইছলাম ঘৰ নং : 166 বয়স : 22 লিঙ্গ : মহিলা | BPJ1301357 | 507 নাম : ছৰিফুল ইছলাম পিতাৰ নাম : হবিবুৰ বহমান ঘৰ নং : 166 বয়স : 22 লিঙ্গ : পুৰুষ | VGT0009100 |
| 508 নাম : কাৰিমুল ইছলাম পিতাৰ নাম : মহৰ আলী ঘৰ নং : 166 বয়স : 21 লিঙ্গ : পুৰুষ | VGT0062307 | 509 নাম : মাছোমা খাতুন স্বামীৰ নাম : মফিকুল ইছলাম ঘৰ নং : 166 বয়স : 20 লিঙ্গ : মহিলা | VGT0040055 | 510 নাম : আব বক্কৰ ছিদ্দিক পিতাৰ নাম : সাহেদ আলী ঘৰ নং : 166 বয়স : 20 লিঙ্গ : পুৰুষ | VGT0081331 |



| | | | | | | | | |
|--|------------|------------|---|------------|------------|---|------------|------------|
| 511 | BPJ1907115 | ফটো উপলব্ধ | 512 | BPJ1907159 | ফটো উপলব্ধ | 513 | BPJ1907126 | ফটো উপলব্ধ |
| নাম : জালাল উদ্দিন পিতাৰ নাম: শুক্লৰ আলী ঘৰ নং : ১৬৬ ক বয়স : 65 লিঙ্গ : পুৰুষ | | | নাম : আব্দুল ছালাম পিতাৰ নাম: শুক্লৰ আলী ঘৰ নং : ১৬৬ বয়স : 58 লিঙ্গ : পুৰুষ | | | নাম : হালিমা খাতুন স্বামীৰ নাম: জালাল উদ্দিন ঘৰ নং : ১৬৬ ক বয়স : 58 লিঙ্গ : মহিলা | | |
| 514 | BPJ1907171 | ফটো উপলব্ধ | 515 | BPJ1907160 | ফটো উপলব্ধ | 516 | BPJ1907137 | ফটো উপলব্ধ |
| নাম : আব্দুল কালাম পিতাৰ নাম: শুক্লৰ আলী ঘৰ নং : ১৬৬ ক বয়স : 50 লিঙ্গ : পুৰুষ | | | নাম : নূৰ নেহাৰ স্বামীৰ নাম: আব্দুল ছালাম ঘৰ নং : ১৬৬ ক বয়স : 46 লিঙ্গ : মহিলা | | | নাম : সহিদুল ইছলাম পিতাৰ নাম: জালাল উদ্দিন ঘৰ নং : ১৬৬ ক বয়স : 46 লিঙ্গ : পুৰুষ | | |
| 517 | BPJ1907148 | ফটো উপলব্ধ | 518 | BPJ1907182 | ফটো উপলব্ধ | # 519 | BPJ0055178 | ফটো উপলব্ধ |
| নাম : সাহাজুল ইছলাম পিতাৰ নাম: জালাল উদ্দিন ঘৰ নং : ১৬৬ ক বয়স : 43 লিঙ্গ : পুৰুষ | | | নাম : আছিয়া খাতুন স্বামীৰ নাম: আব্দুল কালাম ঘৰ নং : ১৬৬ ক বয়স : 39 লিঙ্গ : মহিলা | | | নাম : বাবুল হুছেইন পিতাৰ নাম: জালাল উদ্দিন ঘৰ নং : ১৬৬ ক বয়স : 32 লিঙ্গ : পুৰুষ | | |
| 520 | BPJ1984823 | ফটো উপলব্ধ | 521 | BPJ0352187 | ফটো উপলব্ধ | 522 | BPJ0055327 | ফটো উপলব্ধ |
| নাম : বুকিয়া খাতুন স্বামীৰ নাম: সহিদুল ইছলাম ঘৰ নং : ১৬৬ ক বয়স : 32 লিঙ্গ : মহিলা | | | নাম : ফাৰ্জিনা খাতুন স্বামীৰ নাম: বাবুল হুছেইন ঘৰ নং : ১৬৬ ক বয়স : 29 লিঙ্গ : মহিলা | | | নাম : বাবুল হুছেইন পিতাৰ নাম: জালাল উদ্দিন ঘৰ নং : ১৬৬ ক বয়স : 29 লিঙ্গ : পুৰুষ | | |
| 523 | BPJ1907193 | ফটো উপলব্ধ | 524 | BPJ1907206 | ফটো উপলব্ধ | E 525 | BPJ1907013 | ফটো উপলব্ধ |
| নাম : মহৰ আলী পিতাৰ নাম: শুক্লৰ আলী ঘৰ নং : ১৬৬ ক বয়স : 52 লিঙ্গ : পুৰুষ | | | নাম : মনোবাৰা বেগম স্বামীৰ নাম: মহৰ আলী ঘৰ নং : ১৬৬ ক বয়স : 45 লিঙ্গ : মহিলা | | | নাম : কাজিম উদ্দিন পিতাৰ নাম: হামেদ আলি ঘৰ নং : ১৬৬ ক বয়স : 78 লিঙ্গ : পুৰুষ | | |
| # 526 | BPJ0155713 | ফটো উপলব্ধ | 527 | BPJ2022549 | ফটো উপলব্ধ | 528 | BPJ2022911 | ফটো উপলব্ধ |
| নাম : মজিদা খাতুন স্বামীৰ নাম: নূৰ হুছেইন ঘৰ নং : 164 বয়স : 30 লিঙ্গ : মহিলা | | | নাম : ফতেমা খাতুন পিতাৰ নাম: কাজিম উদ্দিন ঘৰ নং : 168 বয়স : 24 লিঙ্গ : মহিলা | | | নাম : হানীফ আলী পিতাৰ নাম: কাজিম উদ্দিন ঘৰ নং : 168 বয়স : 24 লিঙ্গ : পুৰুষ | | |
| 529 | BPJ1907262 | ফটো উপলব্ধ | 530 | BPJ1907239 | ফটো উপলব্ধ | 531 | BPJ1907240 | ফটো উপলব্ধ |
| নাম : আমিনা খাতুন স্বামীৰ নাম: খুৰসেদ আলী ঘৰ নং : ১৭০ বয়স : 56 লিঙ্গ : মহিলা | | | নাম : আলী আকবৰ পিতাৰ নাম: আব্দুল লতিফ ঘৰ নং : ১৭০ বয়স : 42 লিঙ্গ : পুৰুষ | | | নাম : আছিয়া খাতুন স্বামীৰ নাম: আলী আকবৰ ঘৰ নং : ১৭০ বয়স : 38 লিঙ্গ : মহিলা | | |
| 532 | BPJ1907273 | ফটো উপলব্ধ | 533 | BPJ1984754 | ফটো উপলব্ধ | 534 | BPJ0058206 | ফটো উপলব্ধ |
| নাম : জহিৰুল ইছলাম পিতাৰ নাম: খুৰসেদ আলী ঘৰ নং : ১৭০ বয়স : 34 লিঙ্গ : পুৰুষ | | | নাম : মিনাৰা খাতুন স্বামীৰ নাম: জহিৰুল ইছলাম ঘৰ নং : ১৭০ বয়স : 32 লিঙ্গ : মহিলা | | | নাম : ইছাম উদ্দিন পিতাৰ নাম: আব্দুল লতিফ ঘৰ নং : ১৭০ বয়স : 29 লিঙ্গ : পুৰুষ | | |
| 535 | BPJ0352625 | ফটো উপলব্ধ | 536 | BPJ0154880 | ফটো উপলব্ধ | 537 | BPJ1907331 | ফটো উপলব্ধ |
| নাম : আছমিনাৰা খাতুন স্বামীৰ নাম: শৰিপ উদ্দিন ঘৰ নং : ১৭০ বয়স : 29 লিঙ্গ : মহিলা | | | নাম : নাজিমা খাতুন স্বামীৰ নাম: ইছাম উদ্দিন ঘৰ নং : ১৭০ বয়স : 27 লিঙ্গ : মহিলা | | | নাম : মঃ গিয়াচ উদ্দিন পিতাৰ নাম: ছুতি শ্বেক ঘৰ নং : ১৭১ বয়স : 73 লিঙ্গ : পুৰুষ | | |
| 538 | BPJ1907342 | ফটো উপলব্ধ | 539 | BPJ1907320 | ফটো উপলব্ধ | 540 | BPJ1907319 | ফটো উপলব্ধ |
| নাম : মিচ হাজেৰা খাতুন স্বামীৰ নাম: গিয়াচ উদ্দিন ঘৰ নং : ১৭১ বয়স : 66 লিঙ্গ : মহিলা | | | নাম : বিয়াজ উদ্দিন পিতাৰ নাম: গিয়াচ উদ্দিন ঘৰ নং : ১৭১ বয়স : 55 লিঙ্গ : পুৰুষ | | | নাম : মজিদা খাতুন স্বামীৰ নাম: বিয়াজ উদ্দিন ঘৰ নং : ১৭১ বয়স : 52 লিঙ্গ : মহিলা | | |



বিধানসভা সমষ্টিৰ নম্বৰ আৰু নাম : 66-বৰছলা
অংশৰ নম্বৰ আৰু নাম : 1-1 নং বচা শিমলু পি জি আৰ (অংশ ২)

| | | | | | |
|--|--------------------------|---|--------------------------|--|--------------------------|
| 541 নাম : ফৈজ উদ্দিন পিতাৰ নাম: গিয়াচ উদ্দিন ঘৰ নং : ১৭১ বয়স : 48 লিঙ্গ : পুৰুষ | BPJ1907364 ফটো উপলব্ধ | 542 নাম : মাজেদা খাতুন স্বামীৰ নাম: ফৈজ উদ্দিন ঘৰ নং : ১৭১ বয়স : 45 লিঙ্গ : মহিলা | BPJ1907375 ফটো উপলব্ধ | 543 নাম : আফাজ উদ্দিন পিতাৰ নাম: গিয়াচ উদ্দিন ঘৰ নং : ১৭১ বয়স : 40 লিঙ্গ : পুৰুষ | BPJ1907353 ফটো উপলব্ধ |
| 544 নাম : তাছলিমা খাতুন স্বামীৰ নাম: আনোৱাৰ উদ্দিন ঘৰ নং : ১৭১ বয়স : 35 লিঙ্গ : মহিলা | BPJ0058479 ফটো উপলব্ধ | 545 নাম : বুবিয়া খাতুন স্বামীৰ নাম: আফাজ উদ্দিন ঘৰ নং : ১৭১ বয়স : 35 লিঙ্গ : মহিলা | BPJ1907308 ফটো উপলব্ধ | 546 নাম : আনোৱাৰ উদ্দিন পিতাৰ নাম: ৰিয়াজ উদ্দিন ঘৰ নং : ১৭১ বয়স : 34 লিঙ্গ : পুৰুষ | BPJ1907295 ফটো উপলব্ধ |
| 547 নাম : মুস্তাক হুছেইন পিতাৰ নাম: ৰিয়াজ উদ্দিন ঘৰ নং : ১৭১ বয়স : 31 লিঙ্গ : পুৰুষ | BPJ0058578 ফটো উপলব্ধ | 548 নাম : উমৰ ফাৰুক পিতাৰ নাম: ফৈজ উদ্দিন ঘৰ নং : ১৭১ বয়স : 29 লিঙ্গ : পুৰুষ | BPJ0058727 ফটো উপলব্ধ | 549 নাম : মজিমা খাতুন স্বামীৰ নাম: মুস্তাক হুছেইন ঘৰ নং : ১৭১ বয়স : 28 লিঙ্গ : মহিলা | BPJ0058818 ফটো উপলব্ধ |
| 550 নাম : আজাহৰুল ইছলাম পিতাৰ নাম: ফৈজ উদ্দিন ঘৰ নং : ১৭১ বয়স : 25 লিঙ্গ : পুৰুষ | BPJ0512731 ফটো উপলব্ধ | 551 নাম : মানফা খাতুন স্বামীৰ নাম: ওমৰ ফাৰুক ঘৰ নং : ১৭১ বয়স : 24 লিঙ্গ : মহিলা | BPJ0381343 ফটো উপলব্ধ | 552 নাম : নিজাৰুল ইছলাম পিতাৰ নাম: ফৈজ উদ্দিন ঘৰ নং : ১৭১ বয়স : 24 লিঙ্গ : পুৰুষ | BPJ1215235 ফটো উপলব্ধ |
| 553 নাম : বুপছানা খাতুন পিতাৰ নাম: ফৈজ উদ্দিন ঘৰ নং : ১৭১ বয়স : 23 লিঙ্গ : মহিলা | BPJ1215417 ফটো উপলব্ধ | 554 নাম : জমিলা খাতুন স্বামীৰ নাম: আজাহৰুল ইছলাম ঘৰ নং : 171 বয়স : 22 লিঙ্গ : মহিলা | VGT0057588 ফটো উপলব্ধ | 555 নাম : ইকবাল হুছেইন পিতাৰ নাম: ৰিয়াস উদ্দিন ঘৰ নং : 171 বয়স : 20 লিঙ্গ : পুৰুষ | VGT0111179 ফটো উপলব্ধ |
| E 556 নাম : মহম্মাদ আলী পিতাৰ নাম: কৰিম আলী ঘৰ নং : ১৭১ বয়স : 85 লিঙ্গ : পুৰুষ | BPJ1907386 ফটো উপলব্ধ | 557 নাম : হালিমা খাতুন পিতাৰ নাম: মহম্মাদ আলী ঘৰ নং : ১৭১ বয়স : 44 লিঙ্গ : মহিলা | BPJ0164194 ফটো উপলব্ধ | 558 নাম : আব হানিফ আনচাৰী পিতাৰ নাম: জুবৈদ আলী ঘৰ নং : ১৭৩ বয়স : 53 লিঙ্গ : পুৰুষ | BPJ1907411 ফটো উপলব্ধ |
| 559 নাম : নুৰুল আমিন পিতাৰ নাম: জুবৈদ আলী ঘৰ নং : ১৭৩ বয়স : 45 লিঙ্গ : পুৰুষ | BPJ1907422 ফটো উপলব্ধ | 560 নাম : বুলুল আমিন পিতাৰ নাম: জুবৈদ আলী ঘৰ নং : ১৭৩ বয়স : 43 লিঙ্গ : পুৰুষ | BPJ1907444 ফটো উপলব্ধ | 561 নাম : কমলা খাতুন স্বামীৰ নাম: মঃ নুৰুল আমিন ঘৰ নং : ১৭৩ বয়স : 42 লিঙ্গ : মহিলা | BPJ1907433 ফটো উপলব্ধ |
| # 562 নাম : বাহাৰুল ইছলাম পিতাৰ নাম: জুবৈদ আলী ঘৰ নং : 173 বয়স : 43 লিঙ্গ : পুৰুষ | BPJ1907455 ফটো উপলব্ধ | # 563 নাম : মমতাজ বেগম স্বামীৰ নাম: বাহাৰুল ইছলাম ঘৰ নং : ১৭৩ বয়স : 38 লিঙ্গ : মহিলা | BPJ1907477 ফটো উপলব্ধ | 564 নাম : মিনাৰা খাতুন স্বামীৰ নাম: আবু হানিফ আনচাৰী ঘৰ নং : ১৭৩ বয়স : 37 লিঙ্গ : মহিলা | BPJ1907466 ফটো উপলব্ধ |
| 565 নাম : জুলেখা খাতুন স্বামীৰ নাম: বুলুল আমিন ঘৰ নং : ১৭৩ বয়স : 35 লিঙ্গ : মহিলা | BPJ1907488 ফটো উপলব্ধ | 566 নাম : তাজমুল হুছেইন পিতাৰ নাম: জুবৈদ আলী ঘৰ নং : ১৭৩ বয়স : 30 লিঙ্গ : পুৰুষ | BPJ0060137 ফটো উপলব্ধ | 567 নাম : ৰমিচা খাতুন স্বামীৰ নাম: তাজমুল হুছেইন ঘৰ নং : ১৭৩ বয়স : 29 লিঙ্গ : মহিলা | BPJ0060038 ফটো উপলব্ধ |
| 568 নাম : ইলিয়াছ আহমেদ পিতাৰ নাম: নুৰুল আমিন ঘৰ নং : ১৭৩ বয়স : 24 লিঙ্গ : পুৰুষ | BPJ1301365 ফটো উপলব্ধ | 569 নাম : ফিৰদৌসি চুলতানা পিতাৰ নাম: নুৰুল আমিন ঘৰ নং : 173 বয়স : 22 লিঙ্গ : মহিলা | VGT0132480 ফটো উপলব্ধ | 570 নাম : ৰকিবুল হুছেইন পিতাৰ নাম: আবু হানিফ আনচাৰী ঘৰ নং : 173 বয়স : 19 লিঙ্গ : পুৰুষ | VGT0103580 ফটো উপলব্ধ |

বিধানসভা সমষ্টিৰ নম্বৰ আৰু নাম : 66-বৰছলা
অংশৰ নম্বৰ আৰু নাম : 1-1 নং বচা শিমলু পি জি আৰ (অংশ ২)

| | | | | | |
|---|--------------------------|---|--------------------------|---|--------------------------|
| # 571 নাম : আবুল নছৰ পিতাৰ নাম: সৌকত আলী ঘৰ নং : ১৭৪ বয়স : 41 লিঙ্গ : পুৰুষ | BPJ1907524 ফটো উপলব্ধ | 572 নাম : চুফিয়া খাতুন স্বামীৰ নাম: আবুল নছৰ ঘৰ নং : ১৭৪ বয়স : 39 লিঙ্গ : মহিলা | BPJ0060996 ফটো উপলব্ধ | 573 নাম : আশিকুল ইছলাম পিতাৰ নাম: আবুল নছৰ ঘৰ নং : 174 বয়স : 21 লিঙ্গ : পুৰুষ | VGT0028795 ফটো উপলব্ধ |
| 574 নাম : মুনাহাৰ আলি পিতাৰ নাম: কাদ বেপাৰি ঘৰ নং : ১৭৫ বয়স : 55 লিঙ্গ : পুৰুষ | BPJ1907626 ফটো উপলব্ধ | 575 নাম : কাসেম আলী পিতাৰ নাম: কাদ বেপাৰি ঘৰ নং : ১৭৫ বয়স : 52 লিঙ্গ : পুৰুষ | BPJ1907557 ফটো উপলব্ধ | 576 নাম : কবিৰ আলী পিতাৰ নাম: কাদ বেপাৰী ঘৰ নং : ১৭৫ বয়স : 50 লিঙ্গ : পুৰুষ | BPJ1907579 ফটো উপলব্ধ |
| 577 নাম : লালবান বিবি স্বামীৰ নাম: কাসেম আলী ঘৰ নং : ১৭৫ বয়স : 46 লিঙ্গ : মহিলা | BPJ1907568 ফটো উপলব্ধ | 578 নাম : নৰ নেহাৰ বেগম স্বামীৰ নাম: মুনাহাৰ আলী ঘৰ নং : ১৭৫ বয়স : 45 লিঙ্গ : মহিলা | BPJ1907615 ফটো উপলব্ধ | 579 নাম : কাজুলি নেহাৰ স্বামীৰ নাম: কবিৰ আলি ঘৰ নং : ১৭৫ বয়স : 40 লিঙ্গ : মহিলা | BPJ1907580 ফটো উপলব্ধ |
| 580 নাম : হালিমা খাতুন স্বামীৰ নাম: কলি মদিন ঘৰ নং : ১৭৫ বয়স : 35 লিঙ্গ : মহিলা | BPJ0212803 ফটো উপলব্ধ | S 581 নাম : মচফিয়া খাতুন স্বামীৰ নাম: দেলোৱাৰ হুছেইন ঘৰ নং : ১৭৫ বয়স : 32 লিঙ্গ : মহিলা | BPJ0061598 ফটো উপলব্ধ | 582 নাম : কলি মদিন পিতাৰ নাম: মুনাহাৰ আলী ঘৰ নং : ১৭৫ বয়স : 31 লিঙ্গ : পুৰুষ | BPJ0061697 ফটো উপলব্ধ |
| 583 নাম : এমৰাজুল ইছলাম পিতাৰ নাম: মুনাহাৰ আলী ঘৰ নং : ১৭৫ বয়স : 30 লিঙ্গ : পুৰুষ | BPJ0061796 ফটো উপলব্ধ | 584 নাম : নবি হুছেইন পিতাৰ নাম: কাচেম আলী ঘৰ নং : ১৭৫ বয়স : 26 লিঙ্গ : পুৰুষ | BPJ0434803 ফটো উপলব্ধ | 585 নাম : মৰজিনা খাতুন স্বামীৰ নাম: এমৰাজুল ইছলাম ঘৰ নং : ১৭৫ বয়স : 25 লিঙ্গ : মহিলা | BPJ1403369 ফটো উপলব্ধ |
| 586 নাম : ৰফিকুল ইছলাম পিতাৰ নাম: মুনাহাৰ আলি ঘৰ নং : ১৭৫ বয়স : 24 লিঙ্গ : পুৰুষ | BPJ0388223 ফটো উপলব্ধ | 587 নাম : কাছেম আলী পিতাৰ নাম: কবিৰ আলী ঘৰ নং : ১৭৫ বয়স : 24 লিঙ্গ : পুৰুষ | BPJ1384486 ফটো উপলব্ধ | 588 নাম : ছকিনা খাতুন স্বামীৰ নাম: কাছেম আলী ঘৰ নং : ১৭৫ বয়স : 22 লিঙ্গ : মহিলা | BPJ1384544 ফটো উপলব্ধ |
| 589 নাম : সাজিনা বেগম স্বামীৰ নাম: ৰফিকুল ইছলাম ঘৰ নং : 175 বয়স : 21 লিঙ্গ : মহিলা | BPJ2049856 ফটো উপলব্ধ | 590 নাম : ছফিকুল ইছলাম পিতাৰ নাম: মুনাহাৰ আলী ঘৰ নং : 175 বয়স : 21 লিঙ্গ : পুৰুষ | VGT0132845 ফটো উপলব্ধ | 591 নাম : সূৰ্য্য বান স্বামীৰ নাম: মামুদ আলি ঘৰ নং : ১৭৭ বয়স : 76 লিঙ্গ : মহিলা | BPJ1907659 ফটো উপলব্ধ |
| 592 নাম : হুছেইন আলী পিতাৰ নাম: মামুদ আলি ঘৰ নং : ১৭৭ বয়স : 49 লিঙ্গ : পুৰুষ | BPJ1907682 ফটো উপলব্ধ | 593 নাম : ৰমজান আলী পিতাৰ নাম: মামুদ আলি ঘৰ নং : ১৭৭ বয়স : 48 লিঙ্গ : পুৰুষ | BPJ1907660 ফটো উপলব্ধ | 594 নাম : জাহানাৰা খাতুন স্বামীৰ নাম: ৰমজান আলি ঘৰ নং : ১৭৭ বয়স : 42 লিঙ্গ : মহিলা | BPJ1907671 ফটো উপলব্ধ |
| 595 নাম : ইমান আলি পিতাৰ নাম: মামুদ আলি ঘৰ নং : ১৭৭ বয়স : 42 লিঙ্গ : পুৰুষ | BPJ1907693 ফটো উপলব্ধ | 596 নাম : ছৰিফা খাতুন স্বামীৰ নাম: হুছেইন আলী ঘৰ নং : ১৭৭ বয়স : 40 লিঙ্গ : মহিলা | BPJ1907717 ফটো উপলব্ধ | 597 নাম : স্বাহিদা খাতুন স্বামীৰ নাম: ইমান আলি ঘৰ নং : ১৭৭ বয়স : 38 লিঙ্গ : মহিলা | BPJ1907706 ফটো উপলব্ধ |
| 598 নাম : ৰুকিয়া খাতুন স্বামীৰ নাম: ছাদ্দাম হুছেইন ঘৰ নং : ১৭৭ বয়স : 31 লিঙ্গ : মহিলা | BPJ0213140 ফটো উপলব্ধ | 599 নাম : ছাদ্দাম হুছেইন পিতাৰ নাম: ৰমজান আলী ঘৰ নং : ১৭৭ বয়স : 31 লিঙ্গ : পুৰুষ | BPJ0213181 ফটো উপলব্ধ | 600 নাম : দিলদাৰ হুছেইন পিতাৰ নাম: ৰমজান আলী ঘৰ নং : ১৭৭ বয়স : 28 লিঙ্গ : পুৰুষ | BPJ0159632 ফটো উপলব্ধ |



বিধানসভা সমষ্টিৰ নম্বৰ আৰু নাম : 66-বৰহলা
অংশৰ নম্বৰ আৰু নাম : 1-1 নং বচা শিমলু পি জি আৰ (অংশ ২)

| | | | | | |
|--|--------------------------|--|--------------------------|---|--------------------------|
| 601 নাম : একাৰবৰ হুছেইন পিতাৰ নাম: বমজান আলী ঘৰ নং : ১৭৭ বয়স : 27 লিঙ্গ : পুৰুষ | BPJ0519223 ফটো উপলব্ধ | 602 নাম : জনমা আকতাৰ স্বামীৰ নাম: দিলাদাৰ হুছেইন ঘৰ নং : ১৭৭ বয়স : 26 লিঙ্গ : মহিলা | BPJ0442822 ফটো উপলব্ধ | 603 নাম : বাবিয়া খাতুন পিতাৰ নাম: বমজান আলী ঘৰ নং : ১৭৭ বয়স : 24 লিঙ্গ : মহিলা | BPJ1301472 ফটো উপলব্ধ |
| 604 নাম : মুকছিদুল ইছলাম পিতাৰ নাম: ইমান আলী ঘৰ নং : 177 বয়স : 23 লিঙ্গ : পুৰুষ | VGT0132084 ফটো উপলব্ধ | 605 নাম : মাসোমা খাতুন পিতাৰ নাম: বমজান আলী ঘৰ নং : 177 বয়স : 20 লিঙ্গ : মহিলা | VGT0149534 ফটো উপলব্ধ | 606 নাম : অম্বাজুল ইছলাম পিতাৰ নাম: ইনছান আলী ঘৰ নং : 177ক বয়স : 39 লিঙ্গ : পুৰুষ | BPJ1907728 ফটো উপলব্ধ |
| 607 নাম : বাবিয়া খাতুন স্বামীৰ নাম: আব্দুল গনি ঘৰ নং : ১৭৭ক বয়স : 39 লিঙ্গ : মহিলা | BPJ0246009 ফটো উপলব্ধ | # 608 নাম : ইনছান আলী পিতাৰ নাম: মামুদ আলি ঘৰ নং : ১৭৭ক বয়স : 56 লিঙ্গ : পুৰুষ | BPJ1907739 ফটো উপলব্ধ | 609 নাম : ছফলা খাতুন স্বামীৰ নাম: ইনছান আলি ঘৰ নং : ১৭৭ক বয়স : 52 লিঙ্গ : মহিলা | BPJ1907740 ফটো উপলব্ধ |
| 610 নাম : আব্দুল গনি পিতাৰ নাম: ইনছান আলি ঘৰ নং : ১৭৭ক বয়স : 42 লিঙ্গ : পুৰুষ | BPJ1907751 ফটো উপলব্ধ | 611 নাম : আছমিনা বেগম স্বামীৰ নাম: অম্বাজুল ইছলাম ঘৰ নং : ১৭৭ক বয়স : 37 লিঙ্গ : মহিলা | BPJ1907762 ফটো উপলব্ধ | 612 নাম : জামিনা খাতুন স্বামীৰ নাম: আব্দুল কুদ্দুচ ঘৰ নং : ১৭৭ বয়স : 59 লিঙ্গ : মহিলা | BPJ1907784 ফটো উপলব্ধ |
| 613 নাম : আঞ্জুৰা বেগম পিতাৰ নাম: আব্দুল কদ্দুচ ঘৰ নং : ১৭৭ বয়স : 50 লিঙ্গ : মহিলা | BPJ0381210 ফটো উপলব্ধ | 614 নাম : মজিবুৰ বহমান পিতাৰ নাম: আব্দুল কদ্দুচ ঘৰ নং : ১৭৭ বয়স : 48 লিঙ্গ : পুৰুষ | BPJ1910889 ফটো উপলব্ধ | 615 নাম : মঃ ছাইফুল বহমান পিতাৰ নাম: আব্দুল কুদ্দুছ আলী ঘৰ নং : ১৭৭ বয়স : 42 লিঙ্গ : পুৰুষ | BPJ1907795 ফটো উপলব্ধ |
| 616 নাম : আহিয়া খাতুন স্বামীৰ নাম: মজিবুৰ বহমান ঘৰ নং : ১৭৭ বয়স : 42 লিঙ্গ : মহিলা | BPJ0062935 ফটো উপলব্ধ | D 617 নাম : আহিয়া খাতুন স্বামীৰ নাম: ছাইফুল আলি ঘৰ নং : ১৭৭ বয়স : 38 লিঙ্গ : মহিলা | BPJ1907808 ফটো উপলব্ধ | 618 নাম : ছাইৰ উদ্দিন পিতাৰ নাম: আব্দুল কুদ্দুচ ঘৰ নং : ১৭৭ বয়স : 37 লিঙ্গ : পুৰুষ | BPJ1910878 ফটো উপলব্ধ |
| 619 নাম : হবিবুৰ বহমান পিতাৰ নাম: আব্দুল কদ্দুচ ঘৰ নং : ১৭৭ বয়স : 36 লিঙ্গ : মহিলা | BPJ1984925 ফটো উপলব্ধ | 620 নাম : আব্ব হানিক পিতাৰ নাম: আব্দুল কদ্দুছ ঘৰ নং : ১৭৭ বয়স : 35 লিঙ্গ : পুৰুষ | BPJ0062786 ফটো উপলব্ধ | 621 নাম : বাবুল ইছলাম পিতাৰ নাম: আব্দুল কদ্দুছ ঘৰ নং : ১৭৭ বয়স : 32 লিঙ্গ : পুৰুষ | BPJ0062836 ফটো উপলব্ধ |
| 622 নাম : আহিলা খাতুন স্বামীৰ নাম: ছাইৰ উদ্দিন ঘৰ নং : ১৭৭ বয়স : 31 লিঙ্গ : মহিলা | BPJ0062828 ফটো উপলব্ধ | 623 নাম : উমাৰ হানি বেগম স্বামীৰ নাম: বাবুল ইছলাম ঘৰ নং : ১৭৭ বয়স : 31 লিঙ্গ : মহিলা | BPJ1223007 ফটো উপলব্ধ | 624 নাম : আনাৰুল ইছলাম পিতাৰ নাম: মজিবুৰ বহমান ঘৰ নং : ১৭৭ বয়স : 30 লিঙ্গ : পুৰুষ | BPJ0156323 ফটো উপলব্ধ |
| 625 নাম : বাহাৰুল ইছলাম পিতাৰ নাম: আলিম উদ্দিন ঘৰ নং : ১৭৭ বয়স : 29 লিঙ্গ : পুৰুষ | BPJ1984889 ফটো উপলব্ধ | 626 নাম : নুৰ উদ্দিন পিতাৰ নাম: আবু হানিফ ঘৰ নং : ১৭৭ বয়স : 28 লিঙ্গ : পুৰুষ | BPJ0163105 ফটো উপলব্ধ | 627 নাম : বমিচা খাতুন স্বামীৰ নাম: বাহাৰুল ইছলাম ঘৰ নং : ১৭৭ বয়স : 28 লিঙ্গ : মহিলা | BPJ0246546 ফটো উপলব্ধ |
| 628 নাম : হনুফা খাতুন পিতাৰ নাম: আবু হানিফ ঘৰ নং : ১৭৭ বয়স : 26 লিঙ্গ : মহিলা | BPJ0521765 ফটো উপলব্ধ | 629 নাম : হজৰত আলী পিতাৰ নাম: আব্দুল কদ্দুছ ঘৰ নং : ১৭৭ বয়স : 24 লিঙ্গ : পুৰুষ | BPJ0444133 ফটো উপলব্ধ | 630 নাম : সাজিদা খাতুন স্বামীৰ নাম: নুৰ উদ্দিন ঘৰ নং : 178 বয়স : 24 লিঙ্গ : মহিলা | VGT0006734 ফটো উপলব্ধ |

বিধানসভা সমষ্টিৰ নম্বৰ আৰু নাম : 66-বৰহলা
অংশৰ নম্বৰ আৰু নাম : 1-1 নং বচা শিমলু পি জি আৰ (অংশ ২)

| | | | | | | | | | | | |
|-------|------------|------------|---|-----|------------|------------|---|-------|------------|------------|--|
| 631 | VGT0138446 | ফটো উপলব্ধ | নাম : মনজুৰাৰ খাতুন স্বামীৰ নাম: হবিবুৰ্ৰ বহমান ঘৰ নং : 178 বয়স : 22 লিঙ্গ : মহিলা | 632 | VGT0111138 | ফটো উপলব্ধ | নাম : ইমামুল হুক পিতাৰ নাম: মাজিবুৰ্ৰ বহমান ঘৰ নং : 178 বয়স : 20 লিঙ্গ : পুৰুষ | 633 | VGT0130377 | ফটো উপলব্ধ | নাম : ফাৰ্জিনা বেগম স্বামীৰ নাম: আনাৰুল ইছলাম ঘৰ নং : 178 বয়স : 20 লিঙ্গ : মহিলা |
| 634 | VGT0111153 | ফটো উপলব্ধ | নাম : জিয়াৰুল হুছেইন পিতাৰ নাম: মাজিবুৰ্ৰ বহমান ঘৰ নং : 178 বয়স : 20 লিঙ্গ : পুৰুষ | 635 | BPJ1907819 | ফটো উপলব্ধ | নাম : মঃ আব্দুল আজিত পিতাৰ নাম: আবেদ আলী ঘৰ নং : 199 বয়স : 51 লিঙ্গ : পুৰুষ | 636 | BPJ2032126 | ফটো উপলব্ধ | নাম : ছাহাৰ বান স্বামীৰ নাম: আব্দুল আজিত ঘৰ নং : 179 বয়স : 27 লিঙ্গ : মহিলা |
| 637 | BPJ2032142 | ফটো উপলব্ধ | নাম : হবিবুৰ্ৰ বহমান পিতাৰ নাম: আব্দুল আজিত ঘৰ নং : 179 বয়স : 24 লিঙ্গ : পুৰুষ | 638 | VGT0089508 | ফটো উপলব্ধ | নাম : শাহিদা খাতুন স্বামীৰ নাম: হবিবুৰ্ৰ বহমান ঘৰ নং : 179 বয়স : 19 লিঙ্গ : মহিলা | 639 | BPJ1907831 | ফটো উপলব্ধ | নাম : মোছা আনুৰাৰা খাতুন স্বামীৰ নাম: ইছলাম উদ্দিন ঘৰ নং : 179 বয়স : 80 লিঙ্গ : মহিলা |
| # 640 | BPJ1907842 | ফটো উপলব্ধ | নাম : ইক্ৰামুল হুছেইন পিতাৰ নাম: ইছলাম উদ্দিন ঘৰ নং : 180 বয়স : 45 লিঙ্গ : পুৰুষ | 641 | BPJ1907864 | ফটো উপলব্ধ | নাম : মঃ ইব্রাহিম আলী পিতাৰ নাম: ইছলাম উদ্দিন ঘৰ নং : 180 বয়স : 42 লিঙ্গ : পুৰুষ | 642 | BPJ1907853 | ফটো উপলব্ধ | নাম : হনুফা খাতুন স্বামীৰ নাম: ইক্ৰামুল হুছেইন ঘৰ নং : 180 বয়স : 42 লিঙ্গ : মহিলা |
| 643 | BPJ1907875 | ফটো উপলব্ধ | নাম : ছকিনা খাতুন স্বামীৰ নাম: ইব্রাহিম আলী ঘৰ নং : 180 বয়স : 38 লিঙ্গ : মহিলা | 644 | BPJ1907886 | ফটো উপলব্ধ | নাম : আনোৱাৰ হুছেইন পিতাৰ নাম: ইছলাম উদ্দিন ঘৰ নং : 180 বয়স : 36 লিঙ্গ : পুৰুষ | 645 | BPJ1907897 | ফটো উপলব্ধ | নাম : জচিমা আকতাৰা স্বামীৰ নাম: আনোৱাৰ হুছেইন ঘৰ নং : 180 বয়স : 34 লিঙ্গ : মহিলা |
| 646 | BPJ0247999 | ফটো উপলব্ধ | নাম : আছিয়া খাতুন স্বামীৰ নাম: খাইৰুল ইছলাম ঘৰ নং : 180 বয়স : 34 লিঙ্গ : মহিলা | 647 | BPJ1907900 | ফটো উপলব্ধ | নাম : খাইৰুল ইছলাম পিতাৰ নাম: ইছলাম উদ্দিন ঘৰ নং : 180 বয়স : 34 লিঙ্গ : পুৰুষ | 648 | BPJ2003168 | ফটো উপলব্ধ | নাম : শাহানাজ চুলতানা পিতাৰ নাম: ইক্ৰামুল হুছেইন ঘৰ নং : 180 বয়স : 22 লিঙ্গ : মহিলা |
| 649 | VGT0102640 | ফটো উপলব্ধ | নাম : আনিছুৰ্ৰ বহমান পিতাৰ নাম: ইব্রাহিম ঘৰ নং : 180 বয়স : 21 লিঙ্গ : পুৰুষ | 650 | BPJ0434266 | ফটো উপলব্ধ | নাম : বহিমা খাতুন স্বামীৰ নাম: মহিন উদ্দিন ঘৰ নং : 182 বয়স : 56 লিঙ্গ : মহিলা | 651 | BPJ1907933 | ফটো উপলব্ধ | নাম : মোছা লতিমুন নেছা স্বামীৰ নাম: আইন উদ্দিন ঘৰ নং : 182 বয়স : 52 লিঙ্গ : মহিলা |
| 652 | BPJ1907911 | ফটো উপলব্ধ | নাম : আসাদুল ইছলাম পিতাৰ নাম: আইন উদ্দিন ঘৰ নং : 182 বয়স : 42 লিঙ্গ : পুৰুষ | 653 | BPJ1907944 | ফটো উপলব্ধ | নাম : মঃ ফকৰউদ্দিন আলী পিতাৰ নাম: আইন উদ্দিন ঘৰ নং : 182 বয়স : 38 লিঙ্গ : পুৰুষ | # 654 | BPJ0154591 | ফটো উপলব্ধ | নাম : হাচনাৰা খাতুন স্বামীৰ নাম: আশ্বাদুল ইছলাম ঘৰ নং : 182 বয়স : 32 লিঙ্গ : মহিলা |
| 655 | BPJ1984709 | ফটো উপলব্ধ | নাম : নাচিৰ উদ্দিন পিতাৰ নাম: আইন উদ্দিন ঘৰ নং : 182 বয়স : 32 লিঙ্গ : পুৰুষ | 656 | BPJ0434597 | ফটো উপলব্ধ | নাম : জাহানাৰা চৰকাৰ স্বামীৰ নাম: নাচিৰ উদ্দিন ঘৰ নং : 182 বয়স : 28 লিঙ্গ : মহিলা | 657 | BPJ0304824 | ফটো উপলব্ধ | নাম : ৰাক্বুল ইছলাম পিতাৰ নাম: আইনুদ্দিন আলী ঘৰ নং : 182 বয়স : 25 লিঙ্গ : পুৰুষ |
| 658 | BPJ1907955 | ফটো উপলব্ধ | নাম : জালাল উদ্দিন আহমেদ পিতাৰ নাম: আয়ুব আলী ঘৰ নং : 183 বয়স : 56 লিঙ্গ : পুৰুষ | 659 | BPJ1907966 | ফটো উপলব্ধ | নাম : ৰাবিয়া খাতুন স্বামীৰ নাম: জালাল উদ্দিন আহমেদ ঘৰ নং : 183 বয়স : 46 লিঙ্গ : মহিলা | 660 | BPJ1411255 | ফটো উপলব্ধ | নাম : মিহিজিবীন বেগম পিতাৰ নাম: জালাল উদ্দিন আহমেদ ঘৰ নং : 183 বয়স : 23 লিঙ্গ : মহিলা |



| | | | | | |
|---|--------------------------|---|--------------------------|--|--------------------------|
| 661 নাম : হাচেন আলী পিতাৰ নাম: ইছব আলী ঘৰ নং : ১৮৫ বয়স : 74 লিঙ্গ : পুৰুষ | BPJ1908038 ফটো উপলব্ধ | 662 নাম : বাহাৰুল ইছলাম পিতাৰ নাম: হাচেন আলী ঘৰ নং : ১৮৫ বয়স : 48 লিঙ্গ : পুৰুষ | BPJ1908061 ফটো উপলব্ধ | 663 নাম : আমেনা খাতুন স্বামীৰ নাম: বাহাৰুল ইছলাম ঘৰ নং : ১৮৫ বয়স : 40 লিঙ্গ : মহিলা | BPJ1908072 ফটো উপলব্ধ |
| 664 নাম : ছিৰাজুল হক পিতাৰ নাম: হাচেন আলী ঘৰ নং : 185 বয়স : 36 লিঙ্গ : পুৰুষ | BPJ1908083 ফটো উপলব্ধ | 665 নাম : সাজিদা খাতুন স্বামীৰ নাম: চিৰাজুল হক ঘৰ নং : ১৮৫ বয়স : 34 লিঙ্গ : মহিলা | BPJ1984958 ফটো উপলব্ধ | 666 নাম : আনোৱাৰ হুচান পিতাৰ নাম: বাহাৰুল ইছলাম ঘৰ নং : 185 বয়স : 21 লিঙ্গ : পুৰুষ | BPJ2037760 ফটো উপলব্ধ |
| 667 নাম : মোছা আমেনা খাতুন স্বামীৰ নাম: হুছেইন আলী ঘৰ নং : ১৮৬ বয়স : 66 লিঙ্গ : মহিলা | BPJ1908094 ফটো উপলব্ধ | 668 নাম : ইম্ৰুছ আলী পিতাৰ নাম: ইছব আলী ঘৰ নং : ১৮৬ বয়স : 58 লিঙ্গ : পুৰুষ | BPJ1908129 ফটো উপলব্ধ | 669 নাম : ছহুৰা খাতুন স্বামীৰ নাম: ইম্ৰুছ আলী ঘৰ নং : ১৮৬ বয়স : 48 লিঙ্গ : মহিলা | BPJ1908130 ফটো উপলব্ধ |
| 670 নাম : আইনুল হক পিতাৰ নাম: হুছেইন আলী ঘৰ নং : ১৮৬ বয়স : 44 লিঙ্গ : পুৰুষ | BPJ1908107 ফটো উপলব্ধ | 671 নাম : মাইনুল হক পিতাৰ নাম: হুচেন আলী ঘৰ নং : ১৮৬ বয়স : 39 লিঙ্গ : পুৰুষ | BPJ1908141 ফটো উপলব্ধ | E 672 নাম : মুচিদা খাতুন স্বামীৰ নাম: আইনুল হক ঘৰ নং : ১৮৬ বয়স : 38 লিঙ্গ : মহিলা | BPJ1908118 ফটো উপলব্ধ |
| 673 নাম : বদ্রুল হক পিতাৰ নাম: ইম্ৰুছ আলী ঘৰ নং : ১৮৬ বয়স : 32 লিঙ্গ : পুৰুষ | BPJ1910890 ফটো উপলব্ধ | # 674 নাম : মুজাহিদ আহমেদ পিতাৰ নাম: ইম্ৰুছ আলী ঘৰ নং : ১৮৬ বয়স : 29 লিঙ্গ : পুৰুষ | BPJ0066589 ফটো উপলব্ধ | 675 নাম : হুছনাৰা খাতুন স্বামীৰ নাম: বদ্রুল হক ঘৰ নং : 186 বয়স : 28 লিঙ্গ : মহিলা | BPJ0305060 ফটো উপলব্ধ |
| # 676 নাম : পাৰবিনা খাতুন স্বামীৰ নাম: মাইনুল হক ঘৰ নং : 186 বয়স : 29 লিঙ্গ : মহিলা | BPJ0318501 ফটো উপলব্ধ | 677 নাম : বাৰিছ উদ্দিন পিতাৰ নাম: আইনুল হক ঘৰ নং : 186 বয়স : 22 লিঙ্গ : পুৰুষ | VG0013847 ফটো উপলব্ধ | # 678 নাম : ৰলিমা খাতুন পিতাৰ নাম: ইম্ৰুছ আলী ঘৰ নং : 186 বয়স : 22 লিঙ্গ : মহিলা | VG0031310 ফটো উপলব্ধ |
| # 679 নাম : আব্দুল ৰাছিদ পিতাৰ নাম: বেচ উদ্দিন ঘৰ নং : ১৮৭ বয়স : 51 লিঙ্গ : পুৰুষ | BPJ1908174 ফটো উপলব্ধ | # 680 নাম : বিল্লাল হুছেইন পিতাৰ নাম: বেচ উদ্দিন ঘৰ নং : ১৮৭ বয়স : 49 লিঙ্গ : পুৰুষ | BPJ1908196 ফটো উপলব্ধ | D 681 নাম : মজিনা খাতুন স্বামীৰ নাম: আব্দুল ৰসিদ ঘৰ নং : ১৮৭ বয়স : 46 লিঙ্গ : মহিলা | BPJ1908185 ফটো উপলব্ধ |
| 682 নাম : ছোফিয়া খাতুন স্বামীৰ নাম: বিল্লাল হুছেইন ঘৰ নং : ১৮৭ বয়স : 45 লিঙ্গ : মহিলা | BPJ1908209 ফটো উপলব্ধ | 683 নাম : আহমেদ আলী পিতাৰ নাম: আব্দুল ৰাছিদ ঘৰ নং : 187 বয়স : 23 লিঙ্গ : পুৰুষ | BPJ1999986 ফটো উপলব্ধ | 684 নাম : ফৰিদা খাতুন পিতাৰ নাম: বিল্লাল হুছেইন ঘৰ নং : 187 বয়স : 23 লিঙ্গ : মহিলা | BPJ2015741 ফটো উপলব্ধ |
| 685 নাম : বাইতুল ইছলাম পিতাৰ নাম: বিল্লাল হুছেইন ঘৰ নং : 187 বয়স : 20 লিঙ্গ : পুৰুষ | VG0006585 ফটো উপলব্ধ | 686 নাম : অয়েসা খাতুন স্বামীৰ নাম: মুছলেম উদ্দিন ঘৰ নং : ১৮৮ বয়স : 68 লিঙ্গ : মহিলা | BPJ1908210 ফটো উপলব্ধ | 687 নাম : আব্দুল মালেক পিতাৰ নাম: মুছলেম উদ্দিন ঘৰ নং : ১৮৮ বয়স : 48 লিঙ্গ : পুৰুষ | BPJ1908221 ফটো উপলব্ধ |
| 688 নাম : আইজুদ্দিন পিতাৰ নাম: মুছলেম উদ্দিন ঘৰ নং : ১৮৮ বয়স : 40 লিঙ্গ : পুৰুষ | BPJ1908265 ফটো উপলব্ধ | 689 নাম : মনবাৰা খাতুন স্বামীৰ নাম: আব্দুল মালেক ঘৰ নং : ১৮৮ বয়স : 38 লিঙ্গ : মহিলা | BPJ1908232 ফটো উপলব্ধ | 690 নাম : জহুৰা খাতুন স্বামীৰ নাম: আইজুদ্দিন ঘৰ নং : ১৮৮ বয়স : 35 লিঙ্গ : মহিলা | BPJ1908243 ফটো উপলব্ধ |



বিধানসভা সমষ্টিৰ নম্বৰ আৰু নাম : 66-বৰহলা
অংশৰ নম্বৰ আৰু নাম : 1-1 নং বচা শিমলু পি জি আৰ (অংশ ২)

| | | | | | |
|--|------------|---|------------|---|------------|
| 691 নাম : আইন উদ্দিন পিতাৰ নাম: মুছলেম উদ্দিন ঘৰ নং : ১৮৮ বয়স : 35 লিঙ্গ : পুৰুষ | BPJ1908254 | # 692 নাম : আশ্বাদুল ইছলাম পিতাৰ নাম: মুছলেম উদ্দিন ঘৰ নং : ১৮৮ বয়স : 32 লিঙ্গ : পুৰুষ | BPJ0067009 | 693 নাম : মলিকা খাতুন স্বামীৰ নাম: আব্দুল হক ঘৰ নং : ১৮৮ বয়স : 32 লিঙ্গ : মহিলা | BPJ0250027 |
| #2 694 নাম : আব্দুল হক পিতাৰ নাম: মোচলেম উদ্দিন ঘৰ নং : ১৮৮ বয়স : 30 লিঙ্গ : পুৰুষ | BPJ0067066 | 695 নাম : জয়নফা বেগম স্বামীৰ নাম: আইনু উদ্দিন ঘৰ নং : ১৮৮ বয়স : 28 লিঙ্গ : মহিলা | BPJ0224402 | S 696 নাম : আহিদা খাতুন স্বামীৰ নাম: ফাতেমা কাতুন ঘৰ নং : ১৮৮ বয়স : 27 লিঙ্গ : মহিলা | BPJ0224394 |
| 697 নাম : খাদিজা খাতুন স্বামীৰ নাম: আশ্বাদুল ইছলাম ঘৰ নং : ১৮৮ বয়স : 27 লিঙ্গ : মহিলা | BPJ0512616 | 698 নাম : আছৰ উদ্দিন পিতাৰ নাম: মুছলেম উদ্দিন ঘৰ নং : ১৮৮ বয়স : 25 লিঙ্গ : পুৰুষ | BPJ0067058 | 699 নাম : আমিৰুল ইছলাম পিতাৰ নাম: মুছলেম উদ্দিন ঘৰ নং : ১৮৮ বয়স : 23 লিঙ্গ : পুৰুষ | BPJ0433805 |
| 700 নাম : আনবাৰা বেগম স্বামীৰ নাম: মুছলেম উদ্দিন ঘৰ নং : ১৮৮ বয়স : 57 লিঙ্গ : মহিলা | BPJ1908367 | 701 নাম : হাইজুল বহমান পিতাৰ নাম: নূৰ হুছেইন ঘৰ নং : ১৮৮ বয়স : 55 লিঙ্গ : পুৰুষ | BPJ1908312 | 702 নাম : খলিল উদ্দিন পিতাৰ নাম: নূৰ হুছেইন ঘৰ নং : ১৮৮ বয়স : 53 লিঙ্গ : পুৰুষ | BPJ1908298 |
| D 703 নাম : ছাহিনা খাতুন স্বামীৰ নাম: জুনাবি আলী ঘৰ নং : ১৮৮ বয়স : 50 লিঙ্গ : মহিলা | BPJ1908345 | # 704 নাম : আইজান বিবি স্বামীৰ নাম: খলিল উদ্দিন ঘৰ নং : ১৮৮ বয়স : 48 লিঙ্গ : মহিলা | BPJ1908301 | # 705 নাম : লাল মামোদ পিতাৰ নাম: নূৰ হুছেইন ঘৰ নং : ১৮৮ বয়স : 46 লিঙ্গ : পুৰুষ | BPJ1908378 |
| 706 নাম : মুছিদা খাতুন স্বামীৰ নাম: হাইজুল বহমান ঘৰ নং : ১৮৮ বয়স : 45 লিঙ্গ : মহিলা | BPJ1908323 | # 707 নাম : ছামচুল হক পিতাৰ নাম: জনাব আলী ঘৰ নং : ১৮৮ বয়স : 40 লিঙ্গ : পুৰুষ | BPJ1908276 | # 708 নাম : জহুৰা খাতুন স্বামীৰ নাম: লাল মামুদ ঘৰ নং : ১৮৮ বয়স : 39 লিঙ্গ : মহিলা | BPJ1908389 |
| # 709 নাম : খুদেজা খাতুন স্বামীৰ নাম: ছামচুল হক ঘৰ নং : ১৮৮ বয়স : 35 লিঙ্গ : মহিলা | BPJ1908287 | 710 নাম : আইসা খাতুন স্বামীৰ নাম: সাহাজুল আলী ঘৰ নং : 189 বয়স : 26 লিঙ্গ : মহিলা | VGT0090464 | 711 নাম : মিনাৰুল ইছলাম পিতাৰ নাম: খলিল উদ্দিন ঘৰ নং : 189 বয়স : 25 লিঙ্গ : পুৰুষ | BPJ0323824 |
| 712 নাম : মাজাৰুল ইছলাম পিতাৰ নাম: খলিল উদ্দিন ঘৰ নং : 189 বয়স : 20 লিঙ্গ : পুৰুষ | VGT0060418 | 713 নাম : সাহাজুল আলী পিতাৰ নাম: জনাব আলী ঘৰ নং : 189 বয়স : 20 লিঙ্গ : পুৰুষ | VGT0062547 | 714 নাম : গিয়াছ উদ্দিন পিতাৰ নাম: চমছেৰ আলী ঘৰ নং : ১৯০ বয়স : 60 লিঙ্গ : পুৰুষ | BPJ1908390 |
| 715 নাম : মফিজ উদ্দিন পিতাৰ নাম: চমছেৰ আলী ঘৰ নং : ১৯০ বয়স : 51 লিঙ্গ : পুৰুষ | BPJ1908425 | # 716 নাম : নূৰজান বিবি স্বামীৰ নাম: গিয়াছ উদ্দিন ঘৰ নং : ১৯০ বয়স : 51 লিঙ্গ : মহিলা | BPJ1908403 | 717 নাম : চৈয়দৰ বহমান পিতাৰ নাম: চমছেৰ আলী ঘৰ নং : ১৯০ বয়স : 48 লিঙ্গ : পুৰুষ | BPJ1908447 |
| # 718 নাম : ছুলেমা খাতুন স্বামীৰ নাম: মফিজ উদ্দিন ঘৰ নং : ১৯০ বয়স : 47 লিঙ্গ : মহিলা | BPJ1908436 | 719 নাম : ছাইফুল ইছলাম পিতাৰ নাম: চমছেৰ আলী ঘৰ নং : ১৯০ বয়স : 46 লিঙ্গ : পুৰুষ | BPJ1908481 | # 720 নাম : ছাইফুল ইছলাম পিতাৰ নাম: চমছেৰ আলী ঘৰ নং : ১৯০ বয়স : 45 লিঙ্গ : পুৰুষ | BPJ1908469 |



বিধানসভা সমষ্টিৰ নম্বৰ আৰু নাম : 66-বৰহলা
অংশৰ নম্বৰ আৰু নাম : 1-1 নং বচা শিমলু পি জি আৰ (অংশ ২)

| | | | | | |
|---|------------|---|------------|---|------------|
| # 721 নাম : মিনাৰা খাতুন স্বামীৰ নাম : নুৰুল আমিন ঘৰ নং : ১৯০ বয়স : 40 লিঙ্গ : মহিলা | BPJ0068858 | # 722 নাম : ফুলেছা বেগম স্বামীৰ নাম : চেয়দুৰ বহমান ঘৰ নং : ১৯০ বয়স : 40 লিঙ্গ : মহিলা | BPJ1908458 | # 723 নাম : ছাফিয়া খাতুন পিতাৰ নাম : চমচেৰ আলী ঘৰ নং : ১৯০ বয়স : 40 লিঙ্গ : মহিলা | BPJ0068825 |
| # 724 নাম : মচফিকা বেগম স্বামীৰ নাম : ছাইফুল ইছলাম ঘৰ নং : ১৯০ বয়স : 39 লিঙ্গ : মহিলা | BPJ7243212 | # 725 নাম : নজৰুল ইছলাম পিতাৰ নাম : গিয়াছ উদ্দিন ঘৰ নং : ১৯০ বয়স : 38 লিঙ্গ : পুৰুষ | BPJ1908414 | # 726 নাম : বেজিনা খাতুন স্বামীৰ নাম : ছাইফুল ইছলাম ঘৰ নং : ১৯০ বয়স : 42 লিঙ্গ : মহিলা | BPJ1908470 |
| # 727 নাম : নুৰুল আমিন পিতাৰ নাম : গিয়াছ উদ্দিন ঘৰ নং : ১৯০ বয়স : 34 লিঙ্গ : পুৰুষ | BPJ1910903 | # 728 নাম : ছোলমান আলী পিতাৰ নাম : মফিজ উদ্দিন ঘৰ নং : ১৯০ বয়স : 33 লিঙ্গ : পুৰুষ | BPJ0251595 | # 729 নাম : নুৰজ জামাল পিতাৰ নাম : গিয়াছ উদ্দিন ঘৰ নং : ১৯০ বয়স : 33 লিঙ্গ : পুৰুষ | BPJ0068999 |
| # 730 নাম : নুৰ উদ্দিন হক পিতাৰ নাম : গিয়াছ উদ্দিন ঘৰ নং : ১৯০ বয়স : 30 লিঙ্গ : পুৰুষ | BPJ0308320 | # 731 নাম : ছোভান আলী পিতাৰ নাম : মফিজ উদ্দিন ঘৰ নং : 190 বয়স : 27 লিঙ্গ : পুৰুষ | BPJ0313593 | # 732 নাম : খুদেজা খাতুন স্বামীৰ নাম : ছোভান আলী ঘৰ নং : ১৯০ বয়স : 27 লিঙ্গ : মহিলা | BPJ0512582 |
| # 733 নাম : মনোৱাৰা বেগম স্বামীৰ নাম : নুৰজ জামাল ঘৰ নং : 190 বয়স : 26 লিঙ্গ : মহিলা | BPJ0310524 | # 734 নাম : কৰিমন খাতুন স্বামীৰ নাম : ছোলমান আলী ঘৰ নং : 190 বয়স : 26 লিঙ্গ : মহিলা | BPJ0310821 | # 735 নাম : নশেদ আলী পিতাৰ নাম : গিয়াছ উদ্দিন ঘৰ নং : ১৯০ বয়স : 25 লিঙ্গ : পুৰুষ | BPJ0312082 |
| # 736 নাম : ছাদ্দাম হুছেইন পিতাৰ নাম : মফিজ উদ্দিন ঘৰ নং : ১৯০ বয়স : 24 লিঙ্গ : পুৰুষ | BPJ0453639 | # 737 নাম : চামিনা ওৱাজিদ পিতাৰ নাম : ছাইফুল ইছলাম ঘৰ নং : 190 বয়স : 21 লিঙ্গ : মহিলা | VGT0110221 | # 738 নাম : নুবেদ আলী পিতাৰ নাম : গিয়াছ উদ্দিন ঘৰ নং : 190 বয়স : 20 লিঙ্গ : পুৰুষ | VGT0089870 |
| # 739 নাম : চামিম আহমেদ পিতাৰ নাম : ছাইফুল ইছলাম ঘৰ নং : 190 বয়স : 20 লিঙ্গ : পুৰুষ | VGT0110262 | # 740 নাম : নুফাইল আহমেদ পিতাৰ নাম : ছাইফুল ইছলাম ঘৰ নং : 190 বয়স : 19 লিঙ্গ : পুৰুষ | VGT0116046 | # 741 নাম : মোলেকা খাতুন স্বামীৰ নাম : আজগৰ আলী ঘৰ নং : 191 বয়স : 74 লিঙ্গ : মহিলা | DBH1390665 |
| # 742 নাম : খজল উদ্দিন পিতাৰ নাম : আজগৰ আলী ঘৰ নং : 191 বয়স : 55 লিঙ্গ : পুৰুষ | DBH1390687 | # 743 নাম : মকিবুৰ বহমান পিতাৰ নাম : আজগৰ আলী ঘৰ নং : 191 বয়স : 49 লিঙ্গ : পুৰুষ | DBH1390701 | # 744 নাম : মজিবুৰ বহমান পিতাৰ নাম : আজগৰ আলী ঘৰ নং : 191 বয়স : 47 লিঙ্গ : পুৰুষ | DBH1390712 |
| # 745 নাম : জবেদা খাতুন স্বামীৰ নাম : মকিবুৰ বহমান ঘৰ নং : 191 বয়স : 45 লিঙ্গ : মহিলা | DBH1390756 | # 746 নাম : চোলেমা খাতুন স্বামীৰ নাম : মজিবুৰ বহমান ঘৰ নং : 191 বয়স : 35 লিঙ্গ : মহিলা | DBH1393608 | # 747 নাম : হবিবুৰ বহমান পিতাৰ নাম : আজগৰ আলী ঘৰ নং : 191 বয়স : 33 লিঙ্গ : পুৰুষ | DBH1390767 |
| # 748 নাম : আহমিনা খাতুন স্বামীৰ নাম : হবিবুৰ বহমান ঘৰ নং : 191 বয়স : 33 লিঙ্গ : মহিলা | DBH1393595 | # 749 নাম : বিজবুল ইছলাম পিতাৰ নাম : মকিবুৰ বহমান ঘৰ নং : 191 বয়স : 26 লিঙ্গ : পুৰুষ | DBH1253574 | # 750 নাম : সৰিফা খাতুন স্বামীৰ নাম : বিজবুল ইছলাম ঘৰ নং : 191 বয়স : 22 লিঙ্গ : মহিলা | VGT0109793 |



বিধানসভা সমষ্টিৰ নম্বৰ আৰু নাম : 66-বৰহলা
অংশৰ নম্বৰ আৰু নাম : 1-1 নং বচা শিমলু পি জি আৰ (অংশ ২)

| | | | | | | | | | | | |
|-------|------------|--|------------|-----|------------|---|------------|-----|------------|--|------------|
| 751 | VGTO131748 | নাম : হুছেন আলী পিতাৰ নাম: মাজিবুৰ ৰহমান ঘৰ নং : 191 বয়স : 20 লিঙ্গ : পুৰুষ | ফটো উপলব্ধ | 752 | BPJ1906941 | নাম : আব বক্কৰ ছিদ্দিক পিতাৰ নাম: কাজিম উদ্দিন ঘৰ নং : 192 বয়স : 65 লিঙ্গ : পুৰুষ | ফটো উপলব্ধ | 753 | BPJ1906929 | নাম : আজিজুৰ ৰহমান পিতাৰ নাম: কাজিম উদ্দিন ঘৰ নং : 192 বয়স : 55 লিঙ্গ : পুৰুষ | ফটো উপলব্ধ |
| # 754 | BPJ1906894 | নাম : নুৰজাহান ছিদ্দিক স্বামীৰ নাম: আবুবাক্কৰ চিদ্দিক ঘৰ নং : 192 বয়স : 56 লিঙ্গ : মহিলা | ফটো উপলব্ধ | 755 | BPJ1906907 | নাম : মতিবুৰ ৰহমান পিতাৰ নাম: কাজিম উদ্দিন ঘৰ নং : 192 বয়স : 52 লিঙ্গ : পুৰুষ | ফটো উপলব্ধ | 756 | BPJ1906930 | নাম : ৰহিমা খাতুন স্বামীৰ নাম: আজিজুৰ ৰহমান ঘৰ নং : 192 বয়স : 48 লিঙ্গ : মহিলা | ফটো উপলব্ধ |
| 757 | BPJ1906918 | নাম : ৰহিমা খাতুন স্বামীৰ নাম: মতিবুৰ ৰহমান ঘৰ নং : 192 বয়স : 42 লিঙ্গ : মহিলা | ফটো উপলব্ধ | 758 | BPJ1906963 | নাম : জহিৰুল ইচলাম পিতাৰ নাম: আব বক্কৰ ছিদ্দিক ঘৰ নং : 192 বয়স : 42 লিঙ্গ : পুৰুষ | ফটো উপলব্ধ | 759 | BPJ1906827 | নাম : ফাতেমা খাতুন স্বামীৰ নাম: জহিৰুল ইছলাম ঘৰ নং : 192 বয়স : 33 লিঙ্গ : মহিলা | ফটো উপলব্ধ |
| 760 | BPJ1984947 | নাম : হাছিনা ইয়াছমিন স্বামীৰ নাম: নাজিবুল ইছলাম ঘৰ নং : 192 বয়স : 32 লিঙ্গ : মহিলা | ফটো উপলব্ধ | 761 | BPJ0053629 | নাম : নিজামুল ইছলাম পিতাৰ নাম: আবুবক্কৰ ছিদ্দিক ঘৰ নং : 192 বয়স : 32 লিঙ্গ : পুৰুষ | ফটো উপলব্ধ | 762 | BPJ0053777 | নাম : রাশিবুল হুক পিতাৰ নাম: আজিজুৰ ৰহমান ঘৰ নং : 192 বয়স : 31 লিঙ্গ : পুৰুষ | ফটো উপলব্ধ |
| 763 | BPJ0300715 | নাম : নাচৰিন জেবিন স্বামীৰ নাম: নিজামুল ইছলাম ঘৰ নং : 192 বয়স : 31 লিঙ্গ : মহিলা | ফটো উপলব্ধ | 764 | BPJ0053835 | নাম : ৰাকিবুল ইছলাম পিতাৰ নাম: আজিজুৰ ৰহমান ঘৰ নং : 192 বয়স : 29 লিঙ্গ : পুৰুষ | ফটো উপলব্ধ | 765 | BPJ0319012 | নাম : ৰজিনা খাতুন পিতাৰ নাম: মতিবুৰ ৰহমান ঘৰ নং : 192 বয়স : 27 লিঙ্গ : মহিলা | ফটো উপলব্ধ |
| 766 | BPJ0513192 | নাম : হেদায়াতুল ইছলাম পিতাৰ নাম: আবুবক্কৰ ছিদ্দিক ঘৰ নং : 192 বয়স : 26 লিঙ্গ : পুৰুষ | ফটো উপলব্ধ | 767 | BPJ0392589 | নাম : নজমিন আকতাৰা স্বামীৰ নাম: জিন্নাতুল ইছলাম ঘৰ নং : 192 বয়স : 23 লিঙ্গ : মহিলা | ফটো উপলব্ধ | 768 | BPJ0434712 | নাম : এহিয়া আহমেদ পিতাৰ নাম: মতিবুৰ ৰহমান ঘৰ নং : 192 বয়স : 23 লিঙ্গ : পুৰুষ | ফটো উপলব্ধ |
| 769 | BPJ1282284 | নাম : ৰকিদা খাতুন পিতাৰ নাম: আজিজুৰ ৰহমান ঘৰ নং : 192 বয়স : 23 লিঙ্গ : মহিলা | ফটো উপলব্ধ | 770 | VGTO132712 | নাম : শিখল ইছলাম পিতাৰ নাম: মুজাম্মেল হুছেইন ঘৰ নং : 192 বয়স : 21 লিঙ্গ : পুৰুষ | ফটো উপলব্ধ | 771 | VGTO146548 | নাম : এলিয়াছ আহমেদ পিতাৰ নাম: মতিবুৰ ৰহমান ঘৰ নং : 192 বয়স : 19 লিঙ্গ : পুৰুষ | ফটো উপলব্ধ |
| 772 | BPJ1908505 | নাম : মুজাম্মেল হুছেইন পিতাৰ নাম: কাজিম উদ্দিন ঘৰ নং : 192 বয়স : 56 লিঙ্গ : পুৰুষ | ফটো উপলব্ধ | 773 | BPJ1908516 | নাম : মেহেৰা খাতুন স্বামীৰ নাম: মুজাম্মেল হুছেইন ঘৰ নং : 192 বয়স : 52 লিঙ্গ : মহিলা | ফটো উপলব্ধ | 774 | BPJ1908527 | নাম : নাজিবুল ইছলাম পিতাৰ নাম: মুজাম্মেল হুছেইন ঘৰ নং : 192 বয়স : 40 লিঙ্গ : পুৰুষ | ফটো উপলব্ধ |
| 775 | BPJ1908538 | নাম : ফৰিদুল ইছলাম পিতাৰ নাম: মুজাম্মেল হুছেইন ঘৰ নং : 192 বয়স : 35 লিঙ্গ : পুৰুষ | ফটো উপলব্ধ | 776 | BPJ1984787 | নাম : মামনি নেছা স্বামীৰ নাম: ফৰিদুল ইছলাম ঘৰ নং : 192 বয়স : 32 লিঙ্গ : মহিলা | ফটো উপলব্ধ | 777 | VGTO010660 | নাম : মুচমিনা চুলতানা পিতাৰ নাম: মুজাম্মেল হুছেইন ঘৰ নং : 192 বয়স : 27 লিঙ্গ : মহিলা | ফটো উপলব্ধ |
| E 778 | BPJ1908549 | নাম : একলাচ উদ্দিন পিতাৰ নাম: ইনছান উদ্দিন ঘৰ নং : 193 বয়স : 73 লিঙ্গ : পুৰুষ | ফটো উপলব্ধ | 779 | BPJ1908550 | নাম : ৰাবিয়া খাতুন স্বামীৰ নাম: একলাচ উদ্দিন ঘৰ নং : 193 বয়স : 66 লিঙ্গ : মহিলা | ফটো উপলব্ধ | 780 | BPJ1908583 | নাম : মঃ ছফিউল্লা পিতাৰ নাম: একলাচ উদ্দিন ঘৰ নং : 193 বয়স : 50 লিঙ্গ : পুৰুষ | ফটো উপলব্ধ |



বিধানসভা সমষ্টিৰ নম্বৰ আৰু নাম : 66-বৰহলা
অংশৰ নম্বৰ আৰু নাম : 1-1 নং বচা শিমলু পি জি আৰ (অংশ ২)

| | | | | | |
|---|--------------------------|--|--------------------------|---|--------------------------|
| 781 নাম : বহুল আমিন পিতাৰ নাম: একলাচ উদ্দিন ঘৰ নং : ১৯৩ বয়স : 45 লিঙ্গ : পুৰুষ | BPJ1908607 ফটো উপলব্ধ | 782 নাম : গোলাপ জান স্বামীৰ নাম: ছামিৰ উদ্দিন ঘৰ নং : ১৯৩ বয়স : 45 লিঙ্গ : মহিলা | BPJ1908572 ফটো উপলব্ধ | # 783 নাম : ফকৰুদ্দিন আলী পিতাৰ নাম: একলাচ উদ্দিন ঘৰ নং : ১৯৩ বয়স : 42 লিঙ্গ : পুৰুষ | BPJ1908629 ফটো উপলব্ধ |
| 784 নাম : জোছনাৰা বেগম স্বামীৰ নাম: ছাফি উলা ঘৰ নং : ১৯৩ বয়স : 40 লিঙ্গ : মহিলা | BPJ1908594 ফটো উপলব্ধ | 785 নাম : আছিয়া খাতুন স্বামীৰ নাম: বাতুল আমীন ঘৰ নং : ১৯৩ বয়স : 38 লিঙ্গ : মহিলা | BPJ1908618 ফটো উপলব্ধ | # 786 নাম : আজিজুল ইছলাম পিতাৰ নাম: হাৰেজ আলী ঘৰ নং : 193ক বয়স : 32 লিঙ্গ : পুৰুষ | BPJ1984845 ফটো উপলব্ধ |
| 787 নাম : ছাজিদা খাতুন স্বামীৰ নাম: ফকৰুদ্দিন আলী ঘৰ নং : ১৯৩ বয়স : 31 লিঙ্গ : মহিলা | BPJ0252528 ফটো উপলব্ধ | 788 নাম : জি.নাতুল ইছলাম পিতাৰ নাম: এখলাছ উদ্দিন ঘৰ নং : ১৯৩ বয়স : 26 লিঙ্গ : পুৰুষ | BPJ0306704 ফটো উপলব্ধ | 789 নাম : ওমৰ ফাৰুক পিতাৰ নাম: ছামিৰ উদ্দিন ঘৰ নং : 193 বয়স : 25 লিঙ্গ : পুৰুষ | BPJ0307314 ফটো উপলব্ধ |
| 790 নাম : মুছিদল ইছলাম পিতাৰ নাম: ছাফিউল্লা ইছলাম ঘৰ নং : ১৯৩ বয়স : 25 লিঙ্গ : পুৰুষ | BPJ1301340 ফটো উপলব্ধ | 791 নাম : নাজিৰা খাতুন স্বামীৰ নাম: আজিজুল ইছলাম ঘৰ নং : 193 ক বয়স : 25 লিঙ্গ : মহিলা | BPJ2014587 ফটো উপলব্ধ | 792 নাম : আনাৰুল ইছলাম পিতাৰ নাম: হাৰেজ আলী ঘৰ নং : ১৯৩ক বয়স : 28 লিঙ্গ : পুৰুষ | BPJ0513127 ফটো উপলব্ধ |
| 793 নাম : ফাৰজেনা বেগম স্বামীৰ নাম: আনাৰুল ঘৰ নং : 193ক বয়স : 22 লিঙ্গ : মহিলা | VGT0057604 ফটো উপলব্ধ | 794 নাম : হাৰেজ আলী পিতাৰ নাম: ইনছান আলী ঘৰ নং : ১৯৩ক বয়স : 65 লিঙ্গ : পুৰুষ | BPJ1908630 ফটো উপলব্ধ | 795 নাম : মোছা কদ বান স্বামীৰ নাম: হাৰেজ আলী ঘৰ নং : ১৯৩ক বয়স : 56 লিঙ্গ : মহিলা | BPJ1908641 ফটো উপলব্ধ |
| 796 নাম : মোছা চান বান স্বামীৰ নাম: কুদ্দচ আলি ঘৰ নং : ১৯৩ক বয়স : 50 লিঙ্গ : মহিলা | BPJ1908663 ফটো উপলব্ধ | 797 নাম : গুলজাৰ হুচেন পিতাৰ নাম: হাৰেজ আলী ঘৰ নং : ১৯৩ক বয়স : 39 লিঙ্গ : পুৰুষ | BPJ1908652 ফটো উপলব্ধ | 798 নাম : কুলচুম বিবি স্বামীৰ নাম: গুলজাৰ হুছেইন ঘৰ নং : ১৯৩ক বয়স : 34 লিঙ্গ : মহিলা | BPJ1908674 ফটো উপলব্ধ |
| 799 নাম : ছালাম উদ্দিন পিতাৰ নাম: বহম আলি ঘৰ নং : ১৯৪ বয়স : 66 লিঙ্গ : পুৰুষ | BPJ1908685 ফটো উপলব্ধ | 800 নাম : আছিয়া খাতুন স্বামীৰ নাম: ছালাম উদ্দিন ঘৰ নং : ১৯৪ বয়স : 58 লিঙ্গ : মহিলা | BPJ1908696 ফটো উপলব্ধ | 801 নাম : জয়নাল উদ্দিন পিতাৰ নাম: ছালাম উদ্দিন ঘৰ নং : ১৯৪ বয়স : 42 লিঙ্গ : পুৰুষ | BPJ1908709 ফটো উপলব্ধ |
| 802 নাম : ছামলা খাতুন স্বামীৰ নাম: জয়নাল উদ্দিন ঘৰ নং : ১৯৪ বয়স : 39 লিঙ্গ : মহিলা | BPJ1908710 ফটো উপলব্ধ | # 803 নাম : আকাছ আলী পিতাৰ নাম: আব্দুল গনি ঘৰ নং : ১৯৪ বয়স : 34 লিঙ্গ : পুৰুষ | BPJ0253047 ফটো উপলব্ধ | # 804 নাম : আইচা খাতুন স্বামীৰ নাম: আমিৰ হুছেইন ঘৰ নং : ১৯৪ বয়স : 37 লিঙ্গ : মহিলা | BPJ0253096 ফটো উপলব্ধ |
| 805 নাম : নাজিমা খাতুন স্বামীৰ নাম: আব্দুল হুছেইন ঘৰ নং : ১৯৪ বয়স : 35 লিঙ্গ : মহিলা | BPJ0253088 ফটো উপলব্ধ | # 806 নাম : আমিৰ হুছেইন পিতাৰ নাম: চালাম উদ্দিন ঘৰ নং : ১৯৪ বয়স : 33 লিঙ্গ : পুৰুষ | BPJ1910925 ফটো উপলব্ধ | 807 নাম : আব্দুল হুছেইন পিতাৰ নাম: চালাম উদ্দিন ঘৰ নং : ১৯৪ বয়স : 33 লিঙ্গ : পুৰুষ | BPJ1910914 ফটো উপলব্ধ |
| 808 নাম : জাকিৰ হুছেইন পিতাৰ নাম: ছালাম উদ্দিন ঘৰ নং : ১৯৪ বয়স : 32 লিঙ্গ : পুৰুষ | BPJ0253195 ফটো উপলব্ধ | 809 নাম : আমেনা খাতুন স্বামীৰ নাম: জাকিৰ হুছেইন ঘৰ নং : 194 বয়স : 28 লিঙ্গ : মহিলা | BPJ0309740 ফটো উপলব্ধ | 810 নাম : তাছলিমা খাতুন পিতাৰ নাম: ছালাম উদ্দিন ঘৰ নং : ১৯৪ বয়স : 24 লিঙ্গ : মহিলা | BPJ0434134 ফটো উপলব্ধ |



| | | | | | |
|--|--------------------------|--|--------------------------|--|--------------------------|
| 811 নাম : আব্দুল কৰিম পিতাৰ নাম: বহম আলী ঘৰ নং : ১৯৫ বয়স : 70 লিঙ্গ : পুৰুষ | BPJ1908721 ফটো উপলব্ধ | 812 নাম : চান বান স্বামীৰ নাম: আব্দুল কৰিম ঘৰ নং : ১৯৫ বয়স : 63 লিঙ্গ : মহিলা | BPJ1908732 ফটো উপলব্ধ | 813 নাম : আব্দুল গুনি পিতাৰ নাম: বহম আলী ঘৰ নং : ১৯৫ বয়স : 53 লিঙ্গ : পুৰুষ | BPJ1908743 ফটো উপলব্ধ |
| 814 নাম : আব্দুল আজিত পিতাৰ নাম: বহম আলী ঘৰ নং : ১৯৫ বয়স : 50 লিঙ্গ : পুৰুষ | BPJ1908765 ফটো উপলব্ধ | 815 নাম : লালজান বিবি স্বামীৰ নাম: আব্দুল গুনি ঘৰ নং : ১৯৫ বয়স : 49 লিঙ্গ : মহিলা | BPJ1908754 ফটো উপলব্ধ | 816 নাম : ফিৰজা খাতুন স্বামীৰ নাম: আব্দুল আজিত ঘৰ নং : ১৯৫ বয়স : 45 লিঙ্গ : মহিলা | BPJ1908776 ফটো উপলব্ধ |
| 817 নাম : জোছনাৰা খাতুন স্বামীৰ নাম: আফাজ উদ্দিন ঘৰ নং : ১৯৫ বয়স : 43 লিঙ্গ : মহিলা | BPJ0354886 ফটো উপলব্ধ | 818 নাম : আফাজ উদ্দিন পিতাৰ নাম: আব্দুল কৰিম ঘৰ নং : ১৯৫ বয়স : 38 লিঙ্গ : পুৰুষ | BPJ1908801 ফটো উপলব্ধ | 819 নাম : বৈচাৰ্দ্দিন পিতাৰ নাম: আব্দুল কৰিম ঘৰ নং : ১৯৫ বয়স : 36 লিঙ্গ : পুৰুষ | BPJ1908787 ফটো উপলব্ধ |
| 820 নাম : মানিকজান স্বামীৰ নাম: বিয়াজ উদ্দিন ঘৰ নং : 195 বয়স : 36 লিঙ্গ : মহিলা | BPJ0304634 ফটো উপলব্ধ | 821 নাম : গিয়াছ উদ্দিন পিতাৰ নাম: আব্দুল কৰিম ঘৰ নং : ১৯৫ বয়স : 35 লিঙ্গ : পুৰুষ | BPJ1908798 ফটো উপলব্ধ | # 822 নাম : জেচমিনা খাতুন স্বামীৰ নাম: আকাছ আলী ঘৰ নং : ১৯৫ বয়স : 29 লিঙ্গ : মহিলা | BPJ0253559 ফটো উপলব্ধ |
| 823 নাম : বিয়াজ উদ্দিন পিতাৰ নাম: আব্দুল কৰিম ঘৰ নং : ১৯৫ বয়স : 34 লিঙ্গ : পুৰুষ | BPJ1908812 ফটো উপলব্ধ | 824 নাম : আশাদুল ইছলাম পিতাৰ নাম: আব্দুল আজিৰ ঘৰ নং : ১৯৫ বয়স : 33 লিঙ্গ : পুৰুষ | BPJ0164111 ফটো উপলব্ধ | 825 নাম : আতশ আলী পিতাৰ নাম: আব্দুল গুনি ঘৰ নং : ১৯৫ বয়স : 32 লিঙ্গ : পুৰুষ | BPJ0070888 ফটো উপলব্ধ |
| S 826 নাম : হালিমা খাতুন স্বামীৰ নাম: বৈচাৰ্দ্দিন ঘৰ নং : ১৯৫ বয়স : 30 লিঙ্গ : মহিলা | BPJ0253617 ফটো উপলব্ধ | 827 নাম : ফৈজ উদ্দিন পিতাৰ নাম: আব্দুল কৰিম ঘৰ নং : ১৯৫ বয়স : 29 লিঙ্গ : পুৰুষ | BPJ0253625 ফটো উপলব্ধ | 828 নাম : আছমত আলী পিতাৰ নাম: আব্দুল গুনি ঘৰ নং : ১৯৫ বয়স : 29 লিঙ্গ : পুৰুষ | BPJ0070938 ফটো উপলব্ধ |
| 829 নাম : মুশ্বিদা খাতুন স্বামীৰ নাম: আশাদুল ইছলাম ঘৰ নং : ১৯৫ বয়স : 29 লিঙ্গ : মহিলা | BPJ0213090 ফটো উপলব্ধ | R 830 নাম : নূৰ বেগম স্বামীৰ নাম: আতশ আলী ঘৰ নং : ১৯৫ বয়স : 29 লিঙ্গ : মহিলা | BPJ0600411 ফটো উপলব্ধ | 831 নাম : বসাত আলী পিতাৰ নাম: আব্দুল গুনি ঘৰ নং : 195 বয়স : 26 লিঙ্গ : পুৰুষ | VGT0015818 ফটো উপলব্ধ |
| 832 নাম : খুশইদুল ইছলাম পিতাৰ নাম: আব্দুল আজিজ ঘৰ নং : 195 বয়স : 25 লিঙ্গ : পুৰুষ | BPJ2032456 ফটো উপলব্ধ | 833 নাম : মনজিলা খাতুন স্বামীৰ নাম: আতশ আলী ঘৰ নং : 195 বয়স : 24 লিঙ্গ : মহিলা | BPJ1212646 ফটো উপলব্ধ | 834 নাম : নূৰেজা খাতুন পিতাৰ নাম: আব্দুল কৰিম ঘৰ নং : 195 বয়স : 24 লিঙ্গ : মহিলা | VGT0057430 ফটো উপলব্ধ |
| 835 নাম : কৰিমা খাতুন পিতাৰ নাম: আব্দুল গুনি ঘৰ নং : 195 বয়স : 23 লিঙ্গ : মহিলা | VGT0021394 ফটো উপলব্ধ | 836 নাম : আইজুল হক পিতাৰ নাম: আবাজ উদ্দিন ঘৰ নং : ১৯৫ বয়স : 22 লিঙ্গ : পুৰুষ | BPJ1408426 ফটো উপলব্ধ | 837 নাম : মেৰাজুল ইছলাম পিতাৰ নাম: আব্দুল আজিজ ঘৰ নং : 195 বয়স : 20 লিঙ্গ : পুৰুষ | VGT0015776 ফটো উপলব্ধ |
| 838 নাম : আনৱাৰা বেগম স্বামীৰ নাম: ছামচুদ্দিন আলী ঘৰ নং : ১৯৬ বয়স : 56 লিঙ্গ : মহিলা | BPJ1908867 ফটো উপলব্ধ | # 839 নাম : মনোৱাৰা খাতুন স্বামীৰ নাম: ছিৰাজুল ইছলাম ঘৰ নং : ১৯৬ বয়স : 47 লিঙ্গ : মহিলা | BPJ0071027 ফটো উপলব্ধ | 840 নাম : সহিদুল ইছলাম পিতাৰ নাম: ছামচুদ্দিন আলী ঘৰ নং : ১৯৬ বয়স : 40 লিঙ্গ : পুৰুষ | BPJ1908878 ফটো উপলব্ধ |



| | | | | | |
|--|--------------------------|--|--------------------------|--|--------------------------|
| 841 নাম : মজিব্বৰ বহমান পিতাৰ নাম: লাল মামুদ ঘৰ নং : ১৯৬ বয়স : 34 লিঙ্গ : পুৰুষ | BPJ0071159 ফটো উপলব্ধ | 842 নাম : ছুলেমা খাতুন স্বামীৰ নাম: ছাহিদুল ইছলাম ঘৰ নং : ১৯৬ বয়স : 34 লিঙ্গ : মহিলা | BPJ1908823 ফটো উপলব্ধ | 843 নাম : আতাব্বৰ বহমান পিতাৰ নাম: লাল মামুদ ঘৰ নং : ১৯৬ বয়স : 32 লিঙ্গ : পুৰুষ | BPJ0519975 ফটো উপলব্ধ |
| 844 নাম : হাছনাৰা খাতুন স্বামীৰ নাম: আতাব্বৰ বহমান ঘৰ নং : ১৯৬ বয়স : 32 লিঙ্গ : মহিলা | BPJ0520064 ফটো উপলব্ধ | 845 নাম : আব্দুল চোভান পিতাৰ নাম: লাল মামুদ ঘৰ নং : ১৯৬ বয়স : 32 লিঙ্গ : পুৰুষ | BPJ0071209 ফটো উপলব্ধ | 846 নাম : হালিমা খাতুন স্বামীৰ নাম: আব্দুল ছোভান ঘৰ নং : ১৯৬ বয়স : 30 লিঙ্গ : মহিলা | BPJ0303073 ফটো উপলব্ধ |
| E 847 নাম : মনোৱাৰা বেগম স্বামীৰ নাম: নজৰুল ইছলাম ঘৰ নং : ১৯৬ বয়স : 28 লিঙ্গ : মহিলা | BPJ0071316 ফটো উপলব্ধ | 848 নাম : আনাৰুল হুছেইন পিতাৰ নাম: ছামছুদ্দিন আলী ঘৰ নং : ১৯৬ বয়স : 27 লিঙ্গ : পুৰুষ | BPJ0234674 ফটো উপলব্ধ | 849 নাম : দিলদাৰ হুছেইন পিতাৰ নাম: ছামছুদ্দিন আলী ঘৰ নং : ১৯৬ বয়স : 24 লিঙ্গ : পুৰুষ | BPJ0434761 ফটো উপলব্ধ |
| 850 নাম : আকতাৰা খাতুন স্বামীৰ নাম: আনাৰুল হুছেইন ঘৰ নং : ১৯৬ বয়স : 24 লিঙ্গ : মহিলা | BPJ1263532 ফটো উপলব্ধ | 851 নাম : আতাব্বৰ বহমান পিতাৰ নাম: ছিৰাজুল ইছলাম ঘৰ নং : 196 বয়স : 23 লিঙ্গ : পুৰুষ | BPJ2050482 ফটো উপলব্ধ | 852 নাম : খুদেজা খাতুন স্বামীৰ নাম: নুৰুল ইছলাম ঘৰ নং : ১৯৭ বয়স : 63 লিঙ্গ : মহিলা | BPJ1908890 ফটো উপলব্ধ |
| 853 নাম : আব্দুল হাছেন পিতাৰ নাম: নুৰুল ইছলাম ঘৰ নং : ১৯৭ বয়স : 46 লিঙ্গ : পুৰুষ | BPJ1908903 ফটো উপলব্ধ | # 854 নাম : চাহাৰা খাতুন স্বামীৰ নাম: আব্দুল হাছেন ঘৰ নং : ১৯৭ বয়স : 38 লিঙ্গ : মহিলা | BPJ1908914 ফটো উপলব্ধ | 855 নাম : আব্দুল বশিদ পিতাৰ নাম: নুৰুল ইছলাম ঘৰ নং : ১৯৭ বয়স : 38 লিঙ্গ : পুৰুষ | BPJ1908925 ফটো উপলব্ধ |
| 856 নাম : উমেদ আলী পিতাৰ নাম: ছাইফুল ইছলাম ঘৰ নং : ১৯৭ বয়স : 34 লিঙ্গ : পুৰুষ | BPJ1984732 ফটো উপলব্ধ | 857 নাম : ৰাজিমা খাতুন স্বামীৰ নাম: আব্দুল বশিদ ঘৰ নং : ১৯৭ বয়স : 33 লিঙ্গ : মহিলা | BPJ0213132 ফটো উপলব্ধ | 858 নাম : ফৰিদা খাতুন স্বামীৰ নাম: উমেদ আলী ঘৰ নং : ১৯৭ বয়স : 32 লিঙ্গ : মহিলা | BPJ1984685 ফটো উপলব্ধ |
| 859 নাম : আববক্কৰ ছিদ্দিক পিতাৰ নাম: নুৰুল ইছলাম ঘৰ নং : ১৯৭ বয়স : 32 লিঙ্গ : পুৰুষ | BPJ0254086 ফটো উপলব্ধ | 860 নাম : পাৰবিনা খাতুন স্বামীৰ নাম: আববক্কৰ ছিদ্দিক ঘৰ নং : ১৯৭ বয়স : 30 লিঙ্গ : মহিলা | BPJ0302893 ফটো উপলব্ধ | 861 নাম : আছৰুদ্দিন পিতাৰ নাম: মহম্মদ আলী ঘৰ নং : ১৯৮ বয়স : 55 লিঙ্গ : পুৰুষ | BPJ1908936 ফটো উপলব্ধ |
| 862 নাম : কুলছুম বিবি স্বামীৰ নাম: আব্দুল কাদিৰ ঘৰ নং : ১৯৮ বয়স : 52 লিঙ্গ : মহিলা | BPJ0442871 ফটো উপলব্ধ | 863 নাম : আয়েছা খাতুন স্বামীৰ নাম: আছৰু উদ্দীন ঘৰ নং : ১৯৮ বয়স : 49 লিঙ্গ : মহিলা | BPJ1908947 ফটো উপলব্ধ | 864 নাম : ছাদিকুল ইছলাম পিতাৰ নাম: আছৰুদ্দিন ঘৰ নং : ১৯৮ বয়স : 28 লিঙ্গ : পুৰুষ | BPJ0309864 ফটো উপলব্ধ |
| 865 নাম : আজি জুল ইছলাম পিতাৰ নাম: আছৰুদ্দিন ঘৰ নং : 198 বয়স : 25 লিঙ্গ : পুৰুষ | BPJ0311670 ফটো উপলব্ধ | 866 নাম : তাজলিমা খাতুন স্বামীৰ নাম: নুৰ হুছেইন ঘৰ নং : ১৯৮ বয়স : 25 লিঙ্গ : মহিলা | BPJ0381400 ফটো উপলব্ধ | 867 নাম : ৰাবিয়া খাতুন স্বামীৰ নাম: ছাদিকুল ইছলাম ঘৰ নং : 198 বয়স : 24 লিঙ্গ : মহিলা | BPJ2014959 ফটো উপলব্ধ |
| 868 নাম : ইজাজুল ইছলাম পিতাৰ নাম: আছৰুদ্দিন ঘৰ নং : 198 বয়স : 22 লিঙ্গ : পুৰুষ | VGT0026377 ফটো উপলব্ধ | 869 নাম : এলিজা খাতুন স্বামীৰ নাম: আজিজুল ইছলাম ঘৰ নং : 198 বয়স : 20 লিঙ্গ : মহিলা | VGT0133686 ফটো উপলব্ধ | 870 নাম : খুদেজা খাতুন স্বামীৰ নাম: জাকিৰ হুছেইন ঘৰ নং : ১৯৮ ক বয়স : 30 লিঙ্গ : মহিলা | BPJ0154534 ফটো উপলব্ধ |



| | | | | | |
|---|--------------------------|--|--------------------------|---|--------------------------|
| 871 নাম : নূৰ হুছেইন পিতাৰ নাম: আব্দুল কাদিৰ ঘৰ নং : ১৯৮ ক বয়স : 27 লিঙ্গ : পুৰুষ | BPJ0156083 ফটো উপলব্ধ | 872 নাম : আব্দুল মজিদ পিতাৰ নাম: ওমৰ আলী ঘৰ নং : ২০১ বয়স : 80 লিঙ্গ : পুৰুষ | BPJ1908992 ফটো উপলব্ধ | E 873 নাম : মালেকা খাতুন স্বামীৰ নাম: আব্দুল মজিদ ঘৰ নং : ২০১ বয়স : 75 লিঙ্গ : মহিলা | BPJ1909008 ফটো উপলব্ধ |
| 874 নাম : নূৰ বানু স্বামীৰ নাম: ওমৰ আলী ঘৰ নং : ২০১ বয়স : 75 লিঙ্গ : মহিলা | BPJ1908981 ফটো উপলব্ধ | 875 নাম : জাফৰ আলী পিতাৰ নাম: ওমৰ আলী ঘৰ নং : ২০১ বয়স : 65 লিঙ্গ : পুৰুষ | BPJ1909042 ফটো উপলব্ধ | 876 নাম : ফুল বানু স্বামীৰ নাম: জাফৰ আলী ঘৰ নং : ২০১ বয়স : 55 লিঙ্গ : মহিলা | BPJ1909053 ফটো উপলব্ধ |
| 877 নাম : বমজান আলী পিতাৰ নাম: ওমৰ আলী ঘৰ নং : ২০১ বয়স : 55 লিঙ্গ : পুৰুষ | BPJ1909019 ফটো উপলব্ধ | 878 নাম : হাজেৰা খাতুন স্বামীৰ নাম: বমজান আলী ঘৰ নং : ২০১ বয়স : 50 লিঙ্গ : মহিলা | BPJ1909020 ফটো উপলব্ধ | # 879 নাম : বফিকুল ইচলাম পিতাৰ নাম: আব্দুল মতিন ঘৰ নং : ২০১ বয়স : 41 লিঙ্গ : পুৰুষ | BPJ1909031 ফটো উপলব্ধ |
| S 880 নাম : মনোৱাৰা খাতুন স্বামীৰ নাম: চহৰ ডাঈন ঘৰ নং : ২০১ বয়স : 34 লিঙ্গ : মহিলা | BPJ0074716 ফটো উপলব্ধ | # 881 নাম : আছমা খাতুন স্বামীৰ নাম: বফিকুল ইছলাম ঘৰ নং : ২০১ বয়স : 34 লিঙ্গ : মহিলা | BPJ0256875 ফটো উপলব্ধ | 882 নাম : মিনাৰা বেগম স্বামীৰ নাম: আব্দুল লতিফ ঘৰ নং : 201 বয়স : 34 লিঙ্গ : মহিলা | BPJ1984798 ফটো উপলব্ধ |
| 883 নাম : বেহত আলী মাতৃৰ নাম: ওমৰ আলী ঘৰ নং : ২০১ বয়স : 32 লিঙ্গ : পুৰুষ | BPJ1984641 ফটো উপলব্ধ | 884 নাম : আব্দুল লতিফ পিতাৰ নাম: জাফৰ আলী ঘৰ নং : ২০১ বয়স : 32 লিঙ্গ : পুৰুষ | BPJ1984663 ফটো উপলব্ধ | 885 নাম : মুকৰেজা খাতুন স্বামীৰ নাম: বেহত আলী ঘৰ নং : ২০১ বয়স : 31 লিঙ্গ : মহিলা | BPJ0301473 ফটো উপলব্ধ |
| 886 নাম : জহিৰুল ইছলাম পিতাৰ নাম: বমজান আলী ঘৰ নং : ২০১ বয়স : 30 লিঙ্গ : পুৰুষ | BPJ0074807 ফটো উপলব্ধ | 887 নাম : আতাৰ বহমান পিতাৰ নাম: জাফৰ আলী ঘৰ নং : ২০১ বয়স : 30 লিঙ্গ : পুৰুষ | BPJ1984652 ফটো উপলব্ধ | 888 নাম : শিৰিনা খাতুন স্বামীৰ নাম: আতাৰ বহমান ঘৰ নং : ২০১ বয়স : 30 লিঙ্গ : মহিলা | BPJ0257006 ফটো উপলব্ধ |
| 889 নাম : জেবিন নেহাৰ স্বামীৰ নাম: জাহিৰুল ইছলাম ঘৰ নং : 201 বয়স : 29 লিঙ্গ : মহিলা | BPJ0311142 ফটো উপলব্ধ | # 890 নাম : নবী হুছেইন পিতাৰ নাম: উমৰ আলী ঘৰ নং : ২০১ বয়স : 28 লিঙ্গ : পুৰুষ | BPJ0159673 ফটো উপলব্ধ | 891 নাম : আব্দুল কাচেম পিতাৰ নাম: জাফৰ আলী ঘৰ নং : ২০১ বয়স : 28 লিঙ্গ : পুৰুষ | BPJ0257048 ফটো উপলব্ধ |
| 892 নাম : উচলিমা খাতুন স্বামীৰ নাম: আব্দুল কাচেম ঘৰ নং : 201 বয়স : 23 লিঙ্গ : মহিলা | VGT0015784 ফটো উপলব্ধ | 893 নাম : হাছিনা খাতুন স্বামীৰ নাম: নবী হুছেইন ঘৰ নং : 201 বয়স : 22 লিঙ্গ : মহিলা | BPJ2036655 ফটো উপলব্ধ | 894 নাম : ছাইদুল ইছলাম পিতাৰ নাম: বমজান আলী ঘৰ নং : 201 বয়স : 20 লিঙ্গ : পুৰুষ | VGT0033027 ফটো উপলব্ধ |
| 895 নাম : ছাকিল আলম মাতৃৰ নাম: আছমা খাতুন ঘৰ নং : 202 বয়স : 22 লিঙ্গ : পুৰুষ | VGT0110809 ফটো উপলব্ধ | 896 নাম : মঃ আব্দুল মতলেব পিতাৰ নাম: মঃ ছমেদ আলী ঘৰ নং : ২০৩ বয়স : 56 লিঙ্গ : পুৰুষ | BPJ1909075 ফটো উপলব্ধ | 897 নাম : আব্দুল জুলহাস পিতাৰ নাম: মঃ ছমেদ আলী ঘৰ নং : ২০৩ বয়স : 50 লিঙ্গ : পুৰুষ | BPJ1909097 ফটো উপলব্ধ |
| 898 নাম : মাৰিয়া খাতুন স্বামীৰ নাম: আব্দুল মুতালেব ঘৰ নং : ২০৩ বয়স : 46 লিঙ্গ : মহিলা | BPJ1909086 ফটো উপলব্ধ | 899 নাম : সৰলা খাতুন স্বামীৰ নাম: আব্দুল জুলহাস ঘৰ নং : ২০৩ বয়স : 42 লিঙ্গ : মহিলা | BPJ1909100 ফটো উপলব্ধ | 900 নাম : মঃ ইমাজুল আলী পিতাৰ নাম: মঃ ছমেদ আলী ঘৰ নং : ২০৩ বয়স : 38 লিঙ্গ : পুৰুষ | BPJ1909122 ফটো উপলব্ধ |



বিধানসভা সমষ্টিৰ নম্বৰ আৰু নাম : 66-বৰহলা
অংশৰ নম্বৰ আৰু নাম : 1-1 নং বচা শিমলু পি জি আৰ (অংশ ২)

| | | | | | | | | |
|--|------------|------------|--|------------|------------|---|------------|------------|
| #2 901 নাম : ছাহিদুল ইছলাম পিতাৰ নাম: নিজাম উদ্দিন ঘৰ নং : ২০৩ বয়স : 24 লিঙ্গ : পুৰুষ | BPJ1224138 | ফটো উপলব্ধ | 902 নাম : নমিতা সৰকাৰ স্বামীৰ নাম: হৰন সৰকাৰ ঘৰ নং : ২০৩ বয়স : 26 লিঙ্গ : মহিলা | BPJ0600445 | ফটো উপলব্ধ | 903 নাম : বিজাবল হক পিতাৰ নাম: মহঃ আব্দুল মতালেব ঘৰ নং : ২০৩ বয়স : 22 লিঙ্গ : পুৰুষ | BPJ1293562 | ফটো উপলব্ধ |
| 904 নাম : নিজাম উদ্দিন পিতাৰ নাম: সহৰ আলী ঘৰ নং : ২০৩ক বয়স : 48 লিঙ্গ : পুৰুষ | BPJ1909133 | ফটো উপলব্ধ | 905 নাম : সাফিয়া খাতুন স্বামীৰ নাম: নিজাম উদ্দিন ঘৰ নং : ২০৩ক বয়স : 43 লিঙ্গ : মহিলা | BPJ1909144 | ফটো উপলব্ধ | # 906 নাম : আলম আলী পিতাৰ নাম: সাম্মাত আলী ঘৰ নং : ২০৩ খ বয়স : 41 লিঙ্গ : পুৰুষ | BPJ1909166 | ফটো উপলব্ধ |
| 907 নাম : বুমেলা খাতুন স্বামীৰ নাম: আলম আলী ঘৰ নং : ২০৩ খ বয়স : 38 লিঙ্গ : মহিলা | BPJ1909177 | ফটো উপলব্ধ | 908 নাম : নবজুল হক পিতাৰ নাম: একুব আলী ঘৰ নং : ২০৪ বয়স : 73 লিঙ্গ : পুৰুষ | BPJ1909188 | ফটো উপলব্ধ | 909 নাম : বহিমা খাতুন স্বামীৰ নাম: নবজুল হক ঘৰ নং : ২০৪ বয়স : 58 লিঙ্গ : মহিলা | BPJ1909199 | ফটো উপলব্ধ |
| 910 নাম : বাহাৰুল ইছলাম পিতাৰ নাম: নবজুল হক ঘৰ নং : ২০৪ বয়স : 38 লিঙ্গ : পুৰুষ | BPJ1909202 | ফটো উপলব্ধ | 911 নাম : নাজিবুল ইছলাম পিতাৰ নাম: নবজুল হক ঘৰ নং : ২০৪ বয়স : 31 লিঙ্গ : পুৰুষ | BPJ0075689 | ফটো উপলব্ধ | 912 নাম : খাইবুল ইছলাম পিতাৰ নাম: নবজুল হক ঘৰ নং : ২০৪ বয়স : 30 লিঙ্গ : পুৰুষ | BPJ0163451 | ফটো উপলব্ধ |
| 913 নাম : মুচিদা খাতুন স্বামীৰ নাম: বাহাৰুল ইছলাম ঘৰ নং : ২০৪ বয়স : 30 লিঙ্গ : মহিলা | BPJ0355909 | ফটো উপলব্ধ | 914 নাম : আৰনা খাতুন স্বামীৰ নাম: নাজিবুল ইছলাম ঘৰ নং : ২০৪ বয়স : 29 লিঙ্গ : মহিলা | BPJ0075796 | ফটো উপলব্ধ | 915 নাম : ছাদিক ল ইছলাম পিতাৰ নাম: আব্দুল মন্নাছ ঘৰ নং : ২০৪ বয়স : 28 লিঙ্গ : পুৰুষ | BPJ0234682 | ফটো উপলব্ধ |
| 916 নাম : মিনাৰা খাতুন স্বামীৰ নাম: খাইবুল ইছলাম ঘৰ নং : ২০৪ বয়স : 26 লিঙ্গ : মহিলা | BPJ0356543 | ফটো উপলব্ধ | 917 নাম : এবাদল ইছলাম পিতাৰ নাম: নবজুল হক ঘৰ নং : ২০৪ বয়স : 24 লিঙ্গ : পুৰুষ | BPJ1301464 | ফটো উপলব্ধ | 918 নাম : ববিজা খাতুন স্বামীৰ নাম: বাজিবুল ইছলাম ঘৰ নং : ২০৪ বয়স : 24 লিঙ্গ : মহিলা | VGT0134965 | ফটো উপলব্ধ |
| 919 নাম : বফিকুল ইছলাম পিতাৰ নাম: আব্দুল মন্নাছ ঘৰ নং : ২০৪ ক বয়স : 37 লিঙ্গ : পুৰুষ | BPJ1909246 | ফটো উপলব্ধ | 920 নাম : বাশিদুল ইছলাম পিতাৰ নাম: আব্দুল মন্নাছ ঘৰ নং : ২০৪ক বয়স : 19 লিঙ্গ : পুৰুষ | VGT0107482 | ফটো উপলব্ধ | 921 নাম : আবুল কালাম পিতাৰ নাম: বহম আলী ঘৰ নং : ২০৪ ক বয়স : 29 লিঙ্গ : পুৰুষ | BPJ0161810 | ফটো উপলব্ধ |
| 922 নাম : আক্তাৰা খাতুন স্বামীৰ নাম: আবুল কালাম ঘৰ নং : ২০৪ ক বয়স : 27 লিঙ্গ : মহিলা | BPJ0154542 | ফটো উপলব্ধ | 923 নাম : আব্দুল মন্নাছ পিতাৰ নাম: বহম আলী ঘৰ নং : ২০৪ক বয়স : 60 লিঙ্গ : পুৰুষ | BPJ1909213 | ফটো উপলব্ধ | 924 নাম : বমিছা খাতুন স্বামীৰ নাম: আব্দুল মন্নাছ ঘৰ নং : ২০৪ক বয়স : 55 লিঙ্গ : মহিলা | BPJ1909224 | ফটো উপলব্ধ |
| 925 নাম : ছফিকুল ইছলাম পিতাৰ নাম: আব্দুল মন্নাছ ঘৰ নং : ২০৪ক বয়স : 35 লিঙ্গ : পুৰুষ | BPJ1909257 | ফটো উপলব্ধ | 926 নাম : বমিছা খাতুন স্বামীৰ নাম: ছফিকুল ইছলাম ঘৰ নং : ২০৪ক বয়স : 33 লিঙ্গ : মহিলা | BPJ1909235 | ফটো উপলব্ধ | 927 নাম : বাহেতন নেচা স্বামীৰ নাম: সাতাব আলী ঘৰ নং : ২০৫ বয়স : 79 লিঙ্গ : মহিলা | BPJ1909268 | ফটো উপলব্ধ |
| 928 নাম : ছত্তৰ আলী পিতাৰ নাম: মাতাব আলী ঘৰ নং : ২০৫ বয়স : 55 লিঙ্গ : পুৰুষ | BPJ1909279 | ফটো উপলব্ধ | D 929 নাম : বাহিমা বিবি স্বামীৰ নাম: ছত্তৰ আলী ঘৰ নং : ২০৫ বয়স : 48 লিঙ্গ : মহিলা | BPJ1909280 | ফটো উপলব্ধ | 930 নাম : আমানুল ইছলাম পিতাৰ নাম: মাতাব আলী ঘৰ নং : ২০৫ বয়স : 45 লিঙ্গ : পুৰুষ | BPJ1909291 | ফটো উপলব্ধ |



বিধানসভা সমষ্টিৰ নম্বৰ আৰু নাম : 66-বৰহলা
অংশৰ নম্বৰ আৰু নাম : 1-1 নং বচা শিমলু পি জি আৰ (অংশ ২)

| | | | | | |
|--|--------------------------|--|--------------------------|--|--------------------------|
| 931 নাম : জোচনাৰা বেগম স্বামীৰ নাম : আমানুল ইছলাম ঘৰ নং : ২০৫ বয়স : 38 লিঙ্গ : মহিলা | BPJ1909304 ফটো উপলব্ধ | 932 নাম : বাবিকুল ইছলাম পিতাৰ নাম : মাতাব আলী ঘৰ নং : 205 বয়স : 35 লিঙ্গ : পুৰুষ | BPJ1909315 ফটো উপলব্ধ | 933 নাম : শ্বৰিফা বেগম স্বামীৰ নাম : বাবিকুল ইছলাম ঘৰ নং : 205 বয়স : 32 লিঙ্গ : মহিলা | BPJ1984721 ফটো উপলব্ধ |
| 934 নাম : নুৰুল ইছলাম পিতাৰ নাম : সহৰ আলী ঘৰ নং : ২০৬ বয়স : 56 লিঙ্গ : পুৰুষ | BPJ1909326 ফটো উপলব্ধ | 935 নাম : ছমীৰন নেছা স্বামীৰ নাম : নুৰুল ইছলাম ঘৰ নং : ২০৬ বয়স : 52 লিঙ্গ : মহিলা | BPJ1909337 ফটো উপলব্ধ | 936 নাম : নুৰ হুছেইন পিতাৰ নাম : ইমান আলী ঘৰ নং : 207 বয়স : 39 লিঙ্গ : পুৰুষ | CNF1748910 ফটো উপলব্ধ |
| 937 নাম : বাবিয়া খাতুন স্বামীৰ নাম : নুৰ হুছেইন ঘৰ নং : 207 বয়স : 38 লিঙ্গ : মহিলা | CNF2009203 ফটো উপলব্ধ | 938 নাম : সামত আলী পিতাৰ নাম : সহৰ আলী ঘৰ নং : ২০৮ বয়স : 66 লিঙ্গ : পুৰুষ | BPJ1909348 ফটো উপলব্ধ | 939 নাম : মালেকা খাতুন স্বামীৰ নাম : সামত আলী ঘৰ নং : ২০৮ বয়স : 55 লিঙ্গ : মহিলা | BPJ1909359 ফটো উপলব্ধ |
| 940 নাম : মুকচিদুল হক পিতাৰ নাম : সামত আলী ঘৰ নং : ২০৮ বয়স : 39 লিঙ্গ : পুৰুষ | BPJ1909360 ফটো উপলব্ধ | 941 নাম : মোস্তাজ বেগম স্বামীৰ নাম : মুকচিদুল হক ঘৰ নং : ২০৮ বয়স : 37 লিঙ্গ : মহিলা | BPJ1909382 ফটো উপলব্ধ | 942 নাম : আশাদুল ইছলাম পিতাৰ নাম : সামত আলী ঘৰ নং : ২০৮ বয়স : 34 লিঙ্গ : পুৰুষ | BPJ1909371 ফটো উপলব্ধ |
| 943 নাম : ফাতেমা খাতুন স্বামীৰ নাম : আশাদুল ইছলাম ঘৰ নং : ২০৮ বয়স : 33 লিঙ্গ : মহিলা | BPJ1909393 ফটো উপলব্ধ | 944 নাম : ছাদ্দাম হুছেইন পিতাৰ নাম : সামত আলী ঘৰ নং : 208 বয়স : 29 লিঙ্গ : পুৰুষ | BPJ0306381 ফটো উপলব্ধ | 945 নাম : ইব্রাহিম আলী পিতাৰ নাম : সামত আলী ঘৰ নং : 208 বয়স : 26 লিঙ্গ : পুৰুষ | BPJ0305250 ফটো উপলব্ধ |
| 946 নাম : আঞ্জোৰা খাতুন স্বামীৰ নাম : ছাদ্দাম হুছেইন ঘৰ নং : ২০৮ বয়স : 24 লিঙ্গ : মহিলা | BPJ0443457 ফটো উপলব্ধ | 947 নাম : মৰ্জিনা খাতুন স্বামীৰ নাম : ইব্রাহিম আলী ঘৰ নং : 208 বয়স : 23 লিঙ্গ : মহিলা | VGT0144295 ফটো উপলব্ধ | 948 নাম : বাবুল ইছলাম পিতাৰ নাম : সহাস্ত আলী ঘৰ নং : 208 বয়স : 22 লিঙ্গ : পুৰুষ | VGT0145839 ফটো উপলব্ধ |
| 949 নাম : বাজিবুল ইছলাম পিতাৰ নাম : নাবজুল হক ঘৰ নং : 208 বয়স : 20 লিঙ্গ : পুৰুষ | VGT0009183 ফটো উপলব্ধ | 950 নাম : ছহুৰা খাতুন স্বামীৰ নাম : আব্দুল বেজাক ঘৰ নং : ২০৯ বয়স : 65 লিঙ্গ : মহিলা | BPJ1909428 ফটো উপলব্ধ | 951 নাম : সাহাব উদ্দিন পিতাৰ নাম : আব্দুল বেজাক ঘৰ নং : ২০৯ বয়স : 44 লিঙ্গ : পুৰুষ | BPJ1909439 ফটো উপলব্ধ |
| 952 নাম : আহিয়া খাতুন স্বামীৰ নাম : সাহাব উদ্দিন ঘৰ নং : ২০৯ বয়স : 39 লিঙ্গ : মহিলা | BPJ1909440 ফটো উপলব্ধ | 953 নাম : নুৰুল আমিন পিতাৰ নাম : আব্দুল হুছেইন ঘৰ নং : ২০৯ বয়স : 37 লিঙ্গ : পুৰুষ | BPJ1909451 ফটো উপলব্ধ | 954 নাম : বৈছ উদ্দিন পিতাৰ নাম : আব্দুল বেজাক ঘৰ নং : ২০৯ বয়স : 33 লিঙ্গ : পুৰুষ | BPJ1909406 ফটো উপলব্ধ |
| 955 নাম : আছৰ উদ্দিন পিতাৰ নাম : আব্দুল বেজাক ঘৰ নং : ২০৯ বয়স : 31 লিঙ্গ : পুৰুষ | BPJ1984710 ফটো উপলব্ধ | 956 নাম : ছাইৰ উদ্দিন পিতাৰ নাম : আব্দুল বেজাক ঘৰ নং : ২০৯ বয়স : 30 লিঙ্গ : পুৰুষ | BPJ0258798 ফটো উপলব্ধ | 957 নাম : নাৰচিনা খাতুন স্বামীৰ নাম : বৈছ উদ্দিন ঘৰ নং : ২০৯ বয়স : 28 লিঙ্গ : মহিলা | BPJ0076869 ফটো উপলব্ধ |
| 958 নাম : মমতা বেগম স্বামীৰ নাম : আছৰ উদ্দিন ঘৰ নং : ২০৯ বয়স : 27 লিঙ্গ : মহিলা | BPJ0154922 ফটো উপলব্ধ | 959 নাম : ইছাম উদ্দিন পিতাৰ নাম : আব্দুল বেজাক ঘৰ নং : ২০৯ বয়স : 25 লিঙ্গ : পুৰুষ | BPJ0513135 ফটো উপলব্ধ | 960 নাম : নাজিম উদ্দিন পিতাৰ নাম : আব্দুল বেজাক ঘৰ নং : ২০৯ বয়স : 23 লিঙ্গ : পুৰুষ | BPJ0454488 ফটো উপলব্ধ |

বিধানসভা সমষ্টিৰ নম্বৰ আৰু নাম : 66-বৰহলা
অংশৰ নম্বৰ আৰু নাম : 1-1 নং বচা শিমলু পি জি আৰ (অংশ ২)

| | | | | | |
|--|--------------------------|--|--------------------------|---|--------------------------|
| 961 নাম : নুৰুল ইছলাম পিতাৰ নাম: ছুলমান ইছলাম ঘৰ নং : ২১০ বয়স : 71 লিঙ্গ : পুৰুষ | BPJ1909495 ফটো উপলব্ধ | 962 নাম : আব্দুল ছালাম পিতাৰ নাম: ছুলমান আলী ঘৰ নং : ২১০ বয়স : 67 লিঙ্গ : পুৰুষ | BPJ1909462 ফটো উপলব্ধ | D 963 নাম : ফাতেমা বিবি স্বামীৰ নাম: নুৰুল ইছলাম ঘৰ নং : ২১০ বয়স : 64 লিঙ্গ : মহিলা | BPJ1909508 ফটো উপলব্ধ |
| D 964 নাম : ছাহেবা খাতুন স্বামীৰ নাম: আব্দুল ছালাম ঘৰ নং : ২১০ বয়স : 60 লিঙ্গ : মহিলা | BPJ1909473 ফটো উপলব্ধ | 965 নাম : মহিজুল হক পিতাৰ নাম: নুৰুল ইছলাম ঘৰ নং : ২১০ বয়স : 45 লিঙ্গ : পুৰুষ | BPJ1909519 ফটো উপলব্ধ | 966 নাম : আহিয়া খাতুন স্বামীৰ নাম: মহিজুল হক ঘৰ নং : ২১০ বয়স : 40 লিঙ্গ : মহিলা | BPJ1909520 ফটো উপলব্ধ |
| 967 নাম : নাজিমা খাতুন পিতাৰ নাম: আব্দুল ইছলাম ঘৰ নং : ২১০ বয়স : 28 লিঙ্গ : মহিলা | BPJ0433730 ফটো উপলব্ধ | # 968 নাম : বফিকুল ইছলাম পিতাৰ নাম: নুৰুল ইছলাম ঘৰ নং : 210 বয়স : 27 লিঙ্গ : পুৰুষ | BPJ0303990 ফটো উপলব্ধ | 969 নাম : আজমিন নেছা পিতাৰ নাম: আব্দুল ছালাম ঘৰ নং : ২১০ বয়স : 25 লিঙ্গ : মহিলা | BPJ0451534 ফটো উপলব্ধ |
| 970 নাম : জেলেকা খাতুন স্বামীৰ নাম: আব্দুল লতিব ঘৰ নং : ২১১ বয়স : 79 লিঙ্গ : মহিলা | BPJ1909531 ফটো উপলব্ধ | 971 নাম : খাইবুল ইছলাম পিতাৰ নাম: আব্দুল লতিব ঘৰ নং : ২১১ বয়স : 48 লিঙ্গ : পুৰুষ | BPJ1909542 ফটো উপলব্ধ | 972 নাম : জ্যো. স্মাৰা বেগম স্বামীৰ নাম: খাইবুল ইছলাম ঘৰ নং : ২১১ বয়স : 43 লিঙ্গ : মহিলা | BPJ1909553 ফটো উপলব্ধ |
| 973 নাম : তহৰ আলী পিতাৰ নাম: দানেচ আলী ঘৰ নং : ২১২ বয়স : 74 লিঙ্গ : পুৰুষ | BPJ1909564 ফটো উপলব্ধ | 974 নাম : ফুলবান স্বামীৰ নাম: তহৰ আলী ঘৰ নং : ২১২ বয়স : 66 লিঙ্গ : মহিলা | BPJ1909575 ফটো উপলব্ধ | 975 নাম : সিৰাজ আলি পিতাৰ নাম: তহৰ আলী ঘৰ নং : ২১২ বয়স : 45 লিঙ্গ : পুৰুষ | BPJ1909586 ফটো উপলব্ধ |
| 976 নাম : ছিদ্দিক আলী পিতাৰ নাম: তহৰ আলী ঘৰ নং : ২১২ বয়স : 42 লিঙ্গ : পুৰুষ | BPJ1909600 ফটো উপলব্ধ | 977 নাম : নুৰাজা খাতুন স্বামীৰ নাম: সিৰাজ আলি ঘৰ নং : ২১২ বয়স : 40 লিঙ্গ : মহিলা | BPJ1909597 ফটো উপলব্ধ | 978 নাম : বশ্বিদা খাতুন স্বামীৰ নাম: ছিদ্দিক আলী ঘৰ নং : ২১২ বয়স : 39 লিঙ্গ : মহিলা | BPJ1909611 ফটো উপলব্ধ |
| 979 নাম : ইদ্রিছ আলী পিতাৰ নাম: তহৰ আলী ঘৰ নং : ২১২ বয়স : 36 লিঙ্গ : পুৰুষ | BPJ1909633 ফটো উপলব্ধ | 980 নাম : আজ্জৰাৰা খাতুন স্বামীৰ নাম: ইদ্রিছ আলী ঘৰ নং : ২১২ বয়স : 35 লিঙ্গ : মহিলা | BPJ1984890 ফটো উপলব্ধ | 981 নাম : আমৰুল হুছেইন পিতাৰ নাম: তহৰ আলী ঘৰ নং : 212 বয়স : 30 লিঙ্গ : পুৰুষ | BPJ0306894 ফটো উপলব্ধ |
| 982 নাম : ইক্ৰামুল হুছেইন পিতাৰ নাম: তহৰ আলী ঘৰ নং : 212 বয়স : 28 লিঙ্গ : পুৰুষ | BPJ0313742 ফটো উপলব্ধ | 983 নাম : হাচিনা বেগম স্বামীৰ নাম: আমৰুল হুচেন ঘৰ নং : 212 বয়স : 27 লিঙ্গ : মহিলা | BPJ0305425 ফটো উপলব্ধ | 984 নাম : হুছনাৰা খাতুন স্বামীৰ নাম: ইক্ৰামুল হুছেইন ঘৰ নং : 212 বয়স : 26 লিঙ্গ : মহিলা | BPJ0311324 ফটো উপলব্ধ |
| 985 নাম : নুৰুল আমিন পিতাৰ নাম: সিৰাজ আলী ঘৰ নং : ২১২ বয়স : 23 লিঙ্গ : পুৰুষ | BPJ0433888 ফটো উপলব্ধ | 986 নাম : হাৰুন বশ্বিদ পিতাৰ নাম: ছিদ্দিক আলী ঘৰ নং : 212 বয়স : 21 লিঙ্গ : পুৰুষ | VGT0138032 ফটো উপলব্ধ | R 987 নাম : হাৰুন বশ্বিদ পিতাৰ নাম: ছিদ্দিক আলী ঘৰ নং : 212 বয়স : 20 লিঙ্গ : পুৰুষ | VGT0012443 ফটো উপলব্ধ |
| 988 নাম : কামাল উদ্দিন পিতাৰ নাম: দানেচ আলী ঘৰ নং : ২১৩ বয়স : 55 লিঙ্গ : পুৰুষ | BPJ1909655 ফটো উপলব্ধ | 989 নাম : ছাহিদা খাতুন স্বামীৰ নাম: কামাল উদ্দিন ঘৰ নং : ২১৩ বয়স : 52 লিঙ্গ : মহিলা | BPJ1909666 ফটো উপলব্ধ | 990 নাম : আলি মদ্দিন পিতাৰ নাম: কামাল উদ্দিন ঘৰ নং : ২১৩ বয়স : 29 লিঙ্গ : পুৰুষ | BPJ0079095 ফটো উপলব্ধ |



বিধানসভা সমষ্টিৰ নম্বৰ আৰু নাম : 66-বৰছলা
অংশৰ নম্বৰ আৰু নাম : 1-1 নং বচা শিমলু পি জি আৰ (অংশ ২)

| | | | | | |
|---|--------------------------|--|--------------------------|---|--------------------------|
| 991 নাম : ইজাজুল হক পিতাৰ নাম : কমল উদ্দিন ঘৰ নং : ২২৩ বয়স : 26 লিঙ্গ : পুৰুষ | BPJ0453662 ফটো উপলব্ধ | 992 নাম : আমিনা খাতুন স্বামীৰ নাম : আলি উদ্দিন ঘৰ নং : 213 বয়স : 25 লিঙ্গ : মহিলা | BPJ0300863 ফটো উপলব্ধ | 993 নাম : জেচমিনা খাতুন স্বামীৰ নাম : ইজাজুল হক ঘৰ নং : 213 বয়স : 23 লিঙ্গ : মহিলা | VGT0033050 ফটো উপলব্ধ |
| 994 নাম : বাবুল ইছলাম পিতাৰ নাম : কমল উদ্দিন ঘৰ নং : 213 বয়স : 23 লিঙ্গ : পুৰুষ | VGT0140657 ফটো উপলব্ধ | D 995 নাম : ইবিৰন নেছা স্বামীৰ নাম : ইমান আলী ঘৰ নং : ২১৪ বয়স : 41 লিঙ্গ : মহিলা | BPJ1909735 ফটো উপলব্ধ | S 996 নাম : বিমলা খাতুন পিতাৰ নাম : আবু বক্কৰ ঘৰ নং : ২১৪ বয়স : ৪৪ লিঙ্গ : মহিলা | BPJ1909746 ফটো উপলব্ধ |
| 997 নাম : হামিদা খাতুন স্বামীৰ নাম : হজৰত আলী ঘৰ নং : ২১৫ বয়স : 66 লিঙ্গ : মহিলা | BPJ1909768 ফটো উপলব্ধ | 998 নাম : হজৰত আলী পিতাৰ নাম : আছ মৰল ঘৰ নং : ২১৫ বয়স : 65 লিঙ্গ : পুৰুষ | BPJ1909757 ফটো উপলব্ধ | 999 নাম : জাকিৰ হুছেইন পিতাৰ নাম : হজৰত আলী ঘৰ নং : ২১৫ বয়স : 48 লিঙ্গ : পুৰুষ | BPJ1909779 ফটো উপলব্ধ |
| 1000 নাম : বাবিয়া খাতুন স্বামীৰ নাম : জাকিৰ হুছেইন ঘৰ নং : ২১৫ বয়স : 46 লিঙ্গ : মহিলা | BPJ1909804 ফটো উপলব্ধ | 1001 নাম : বিল্লাল হুছেইন পিতাৰ নাম : হজৰত আলী ঘৰ নং : 215 বয়স : 41 লিঙ্গ : পুৰুষ | BPJ1909780 ফটো উপলব্ধ | 1002 নাম : কোলছোম বিবি স্বামীৰ নাম : বিল্লাল হুছেইন ঘৰ নং : 215 বয়স : 39 লিঙ্গ : মহিলা | BPJ1909791 ফটো উপলব্ধ |
| 1003 নাম : মনোৱাৰা বেগম স্বামীৰ নাম : আদাৰ হুছেইন ঘৰ নং : ২১৫ বয়স : 36 লিঙ্গ : মহিলা | BPJ1984914 ফটো উপলব্ধ | 1004 নাম : আদাৰ হুছেইন পিতাৰ নাম : হজৰত আলী ঘৰ নং : ২১৫ বয়স : 35 লিঙ্গ : পুৰুষ | BPJ1909815 ফটো উপলব্ধ | 1005 নাম : চাইমা খাতুন পিতাৰ নাম : বিল্লাল হুছেইন ঘৰ নং : 215 বয়স : 19 লিঙ্গ : মহিলা | VGT0148262 ফটো উপলব্ধ |
| 1006 নাম : খজুল উদ্দিন পিতাৰ নাম : মাতাব আলী ঘৰ নং : ২১৬ বয়স : 58 লিঙ্গ : পুৰুষ | BPJ1909826 ফটো উপলব্ধ | 1007 নাম : আনৱাৰা খাতুন স্বামীৰ নাম : খজুল উদ্দিন ঘৰ নং : ২১৬ বয়স : 50 লিঙ্গ : মহিলা | BPJ1909837 ফটো উপলব্ধ | # 1008 নাম : কলচুম বিবি স্বামীৰ নাম : নুৰুল আমিন ঘৰ নং : ২১৬ বয়স : 35 লিঙ্গ : মহিলা | BPJ1909848 ফটো উপলব্ধ |
| 1009 নাম : মুক্তাৰ হুছেইন পিতাৰ নাম : খজুল উদ্দিন ঘৰ নং : 216 বয়স : 19 লিঙ্গ : পুৰুষ | VGT0108654 ফটো উপলব্ধ | 1010 নাম : মালেকা খাতুন স্বামীৰ নাম : আব্দুল মতিন ঘৰ নং : ২১৭ বয়স : 86 লিঙ্গ : মহিলা | BPJ1909859 ফটো উপলব্ধ | 1011 নাম : ইন্নছ আলি পিতাৰ নাম : আব্দুল মতিন ঘৰ নং : ২১৭ বয়স : 57 লিঙ্গ : পুৰুষ | BPJ1909860 ফটো উপলব্ধ |
| 1012 নাম : ছায়েদা খাতুন স্বামীৰ নাম : ইন্নছ আলী ঘৰ নং : ২১৭ বয়স : 54 লিঙ্গ : মহিলা | BPJ1909871 ফটো উপলব্ধ | 1013 নাম : জহিৰুল ইছলাম পিতাৰ নাম : আব্দুল মতিন ঘৰ নং : ২১৭ বয়স : 42 লিঙ্গ : পুৰুষ | BPJ1909882 ফটো উপলব্ধ | 1014 নাম : আনৱাৰা খাতুন স্বামীৰ নাম : জহিৰুল ইছলাম ঘৰ নং : ২১৭ বয়স : 40 লিঙ্গ : মহিলা | BPJ1909893 ফটো উপলব্ধ |
| 1015 নাম : ছাইদুল ইছলাম পিতাৰ নাম : ইন্নছ আলি ঘৰ নং : ২১৭ বয়স : 26 লিঙ্গ : পুৰুষ | BPJ1264027 ফটো উপলব্ধ | 1016 নাম : জুলেকা খাতুন স্বামীৰ নাম : ছাইদুল ইছলাম ঘৰ নং : 217 বয়স : 25 লিঙ্গ : মহিলা | VGT0065086 ফটো উপলব্ধ | 1017 নাম : মেৰাজুল হক পিতাৰ নাম : ছামছুল হক ঘৰ নং : 217ক বয়স : 25 লিঙ্গ : পুৰুষ | VGT0006627 ফটো উপলব্ধ |
| # 1018 নাম : আজাহাৰুল ইছলাম পিতাৰ নাম : ছামছুল হক ঘৰ নং : ২১৭ ক বয়স : 27 লিঙ্গ : পুৰুষ | BPJ0161042 ফটো উপলব্ধ | 1019 নাম : ছামছুল হক পিতাৰ নাম : আব্দুল মতিন ঘৰ নং : ২১৭ক বয়স : 50 লিঙ্গ : পুৰুষ | BPJ1909906 ফটো উপলব্ধ | 1020 নাম : আছিয়া খাতুন স্বামীৰ নাম : ছামছুল হক ঘৰ নং : ২১৭ক বয়স : 45 লিঙ্গ : মহিলা | BPJ1909917 ফটো উপলব্ধ |



বিধানসভা সমষ্টিৰ নম্বৰ আৰু নাম : 66-বৰহুলা
অংশৰ নম্বৰ আৰু নাম : 1-1 নং বচা শিমলু পি জি আৰ (অংশ ২)

| | | | | | | | | |
|---|------------|------------|---|------------|------------|--|------------|------------|
| 1021 নাম : শহৰ বান স্বামীৰ নাম: ছামছুদ্দিন উদ্দিন ঘৰ নং : ২১৮ বয়স : 66 লিঙ্গ : মহিলা | BPJ1909928 | ফটো উপলব্ধ | 1022 নাম : মফিজ উদ্দিন পিতাৰ নাম: ছামছুদ্দিন উদ্দিন ঘৰ নং : ২১৮ বয়স : 43 লিঙ্গ : পুৰুষ | BPJ1909939 | ফটো উপলব্ধ | 1023 নাম : হাবিজা খাতুন স্বামীৰ নাম: মফিজ উদ্দিন ঘৰ নং : ২১৮ বয়স : 39 লিঙ্গ : মহিলা | BPJ1909940 | ফটো উপলব্ধ |
| 1024 নাম : বৈহুদ্দিন পিতাৰ নাম: ছামছুদ্দিন ঘৰ নং : ২১৮ বয়স : 34 লিঙ্গ : পুৰুষ | BPJ1984936 | ফটো উপলব্ধ | 1025 নাম : বাবিয়া খাতুন স্বামীৰ নাম: বৈহু উদ্দিন ঘৰ নং : ২১৮ বয়স : 31 লিঙ্গ : মহিলা | BPJ1984878 | ফটো উপলব্ধ | 1026 নাম : বাজমা খাতুন পিতাৰ নাম: ছামছুদ্দিন ঘৰ নং : 218 বয়স : 28 লিঙ্গ : মহিলা | BPJ0309831 | ফটো উপলব্ধ |
| 1027 নাম : আতাবুৰ ৰহমান পিতাৰ নাম: আইজুল হক ঘৰ নং : ২১৮ ক বয়স : 30 লিঙ্গ : পুৰুষ | BPJ0161943 | ফটো উপলব্ধ | 1028 নাম : লিলিমা খাতুন স্বামীৰ নাম: আতাবুৰ ৰহমান ঘৰ নং : ২১৮ ক বয়স : 28 লিঙ্গ : মহিলা | BPJ0156000 | ফটো উপলব্ধ | D 1029 নাম : হুচেন আলি পিতাৰ নাম: জাফৰ আলি ঘৰ নং : ২১৮ খ বয়স : 56 লিঙ্গ : পুৰুষ | BPJ1909995 | ফটো উপলব্ধ |
| 1030 নাম : আইজুল হক পিতাৰ নাম: ৰজব আলি ঘৰ নং : ২১৮ ক বয়স : 55 লিঙ্গ : পুৰুষ | BPJ1909951 | ফটো উপলব্ধ | 1031 নাম : আনবাৰা খাতুন স্বামীৰ নাম: আইজুল হক ঘৰ নং : ২১৮ ক বয়স : 47 লিঙ্গ : মহিলা | BPJ1909962 | ফটো উপলব্ধ | 1032 নাম : হসাত আলী পিতাৰ নাম: কাছম আলী ঘৰ নং : ২২৩ বয়স : 55 লিঙ্গ : পুৰুষ | BPJ1910038 | ফটো উপলব্ধ |
| D 1033 নাম : কদবান আলীচ স্বামীৰ নাম: ইম্মত আলী ঘৰ নং : ২২৩ বয়স : 48 লিঙ্গ : মহিলা | BPJ1910049 | ফটো উপলব্ধ | # 1034 নাম : নিজাম উদ্দিন পিতাৰ নাম: হসাত আলী ঘৰ নং : 223 বয়স : 31 লিঙ্গ : পুৰুষ | BPJ0309062 | ফটো উপলব্ধ | 1035 নাম : নাজিমা খাতুন পিতাৰ নাম: হচমত আলী ঘৰ নং : ২২৩ বয়স : 28 লিঙ্গ : মহিলা | BPJ0447771 | ফটো উপলব্ধ |
| 1036 নাম : হাছিনা খাতুন স্বামীৰ নাম: নিজাম উদ্দিন ঘৰ নং : 223 বয়স : 25 লিঙ্গ : মহিলা | BPJ2035301 | ফটো উপলব্ধ | 1037 নাম : আব্দুল আলী পিতাৰ নাম: কাছম আলী ঘৰ নং : ২২৪ বয়স : 68 লিঙ্গ : পুৰুষ | BPJ1910050 | ফটো উপলব্ধ | 1038 নাম : ৰহমত আলী পিতাৰ নাম: আব্দুল আলী ঘৰ নং : ২২৪ বয়স : 31 লিঙ্গ : পুৰুষ | BPJ0083089 | ফটো উপলব্ধ |
| 1039 নাম : সাফিয়া খাতুন স্বামীৰ নাম: ৰহমত আলী ঘৰ নং : ২২৪ বয়স : 31 লিঙ্গ : মহিলা | BPJ0518902 | ফটো উপলব্ধ | S 1040 নাম : আব্দুল হাছেম পিতাৰ নাম: আব্দুল আলী ঘৰ নং : ২২৪ বয়স : 29 লিঙ্গ : পুৰুষ | BPJ0083279 | ফটো উপলব্ধ | 1041 নাম : মোকলিমা খাতুন স্বামীৰ নাম: আব্দুল আলী ঘৰ নং : ২২৪ বয়স : 29 লিঙ্গ : মহিলা | BPJ1263581 | ফটো উপলব্ধ |
| 1042 নাম : অহেদ আলী পিতাৰ নাম: আব্দুল আলী ঘৰ নং : ২২৪ বয়স : 28 লিঙ্গ : পুৰুষ | BPJ0519165 | ফটো উপলব্ধ | 1043 নাম : জাহিদা খাতুন স্বামীৰ নাম: অহেদ আলী ঘৰ নং : ২২৪ বয়স : 25 লিঙ্গ : মহিলা | BPJ1263938 | ফটো উপলব্ধ | 1044 নাম : ছাহেদ আলী পিতাৰ নাম: আব্দুল আলী ঘৰ নং : ২২৪ বয়স : 23 লিঙ্গ : পুৰুষ | BPJ1263847 | ফটো উপলব্ধ |
| 1045 নাম : ৰহিমা খাতুন স্বামীৰ নাম: হাছিম আলী ঘৰ নং : ২২৪ বয়স : 47 লিঙ্গ : মহিলা | BPJ1910094 | ফটো উপলব্ধ | 1046 নাম : ৰাবিকুল ইছলাম পিতাৰ নাম: হাসমত আলী ঘৰ নং : 224 ক বয়স : 24 লিঙ্গ : পুৰুষ | BPJ2050581 | ফটো উপলব্ধ | 1047 নাম : ছফিকুল ইছলাম পিতাৰ নাম: হাসমত আলী ঘৰ নং : ২২৪ ক বয়স : 27 লিঙ্গ : পুৰুষ | BPJ0518662 | ফটো উপলব্ধ |
| E 1048 নাম : সমৰ্ত বান স্বামীৰ নাম: গফুৰ আলী ঘৰ নং : ২২৪ ক বয়স : 55 লিঙ্গ : মহিলা | BPJ1910107 | ফটো উপলব্ধ | 1049 নাম : হাসমত আলী পিতাৰ নাম: কাছম আলী ঘৰ নং : ২২৪ ক বয়স : 52 লিঙ্গ : পুৰুষ | BPJ1910083 | ফটো উপলব্ধ | 1050 নাম : কান্ত বড়ো পিতাৰ নাম: অঙ্গ বড়ো ঘৰ নং : ২২৫ বয়স : 57 লিঙ্গ : পুৰুষ | BPJ1910118 | ফটো উপলব্ধ |



| | | | | | |
|--|--------------------------|--|--------------------------|--|--------------------------|
| E 1051 নাম : সাবিত্ৰী বড়ো স্বামীৰ নাম: কান্ত বড়ো ঘৰ নং : ২২৫ বয়স : 52 লিঙ্গ : মহিলা | BPJ1910129 ফটো উপলব্ধ | S 1052 নাম : দৈমালী হাফুকাৰী পিতাৰ নাম: কান্ত বড়ো ঘৰ নং : ২২৫ বয়স : 34 লিঙ্গ : পুৰুষ | BPJ1910130 ফটো উপলব্ধ | 1053 নাম : ৰঞ্জিত বড়ো পিতাৰ নাম: কান্ত বড়ো ঘৰ নং : ২২৫ বয়স : 28 লিঙ্গ : পুৰুষ | BPJ0162172 ফটো উপলব্ধ |
| S 1054 নাম : বিনীতা হফুকাৰী পিতাৰ নাম: কান্ত হফুকাৰী ঘৰ নং : ২২৫ বয়স : 27 লিঙ্গ : মহিলা | BPJ0306373 ফটো উপলব্ধ | 1055 নাম : পূজা বড়ো স্বামীৰ নাম: ৰঞ্জিত বড়ো ঘৰ নং : ২২৫ বয়স : 27 লিঙ্গ : মহিলা | BPJ1239342 ফটো উপলব্ধ | 1056 নাম : অজয় বড়ো পিতাৰ নাম: কান্ত বড়ো ঘৰ নং : ২২৫ বয়স : 25 লিঙ্গ : পুৰুষ | BPJ0512129 ফটো উপলব্ধ |
| 1057 নাম : ইন্দ্ৰমোহন বিশ্বাস পিতাৰ নাম: পুষ্প বিশ্বাস ঘৰ নং : ২২৬ বয়স : 55 লিঙ্গ : পুৰুষ | BPJ1910174 ফটো উপলব্ধ | 1058 নাম : ৰবীন্দ্র বিশ্বাস পিতাৰ নাম: পুষ্প বিশ্বাস ঘৰ নং : ২২৬ বয়স : 51 লিঙ্গ : পুৰুষ | BPJ1910196 ফটো উপলব্ধ | 1059 নাম : পাৰ্বতী বিশ্বাস স্বামীৰ নাম: ইন্দ্ৰমোহন বিশ্বাস ঘৰ নং : ২২৬ বয়স : 50 লিঙ্গ : মহিলা | BPJ1910185 ফটো উপলব্ধ |
| 1060 নাম : বৃন্দাবনী বিশ্বাস স্বামীৰ নাম: ৰবীন্দ্র বিশ্বাস ঘৰ নং : ২২৬ বয়স : 46 লিঙ্গ : মহিলা | BPJ1910209 ফটো উপলব্ধ | 1061 নাম : সুকুমাৰ বিশ্বাস পিতাৰ নাম: ইন্দ্ৰমোহন বিশ্বাস ঘৰ নং : ২২৬ বয়স : 29 লিঙ্গ : পুৰুষ | BPJ0356766 ফটো উপলব্ধ | 1062 নাম : জয়প্রকাশ বিশ্বাস পিতাৰ নাম: ৰবীন্দ্র বিশ্বাস ঘৰ নং : ২২৬ বয়স : 19 লিঙ্গ : পুৰুষ | VGT0145292 ফটো উপলব্ধ |
| D 1063 নাম : পালাম মণ্ডল পিতাৰ নাম: বিশ্বনাথ মণ্ডল ঘৰ নং : ২২৬ক বয়স : 50 লিঙ্গ : পুৰুষ | BPJ1910221 ফটো উপলব্ধ | 1064 নাম : হৃদয় বিশ্বাস পিতাৰ নাম: বিজয় বিশ্বাস ঘৰ নং : ২২৭ বয়স : 78 লিঙ্গ : পুৰুষ | BPJ1910243 ফটো উপলব্ধ | 1065 নাম : মীলন দেবী স্বামীৰ নাম: হৃদয় বিশ্বাস ঘৰ নং : ২২৭ বয়স : 69 লিঙ্গ : মহিলা | BPJ1910254 ফটো উপলব্ধ |
| 1066 নাম : জয়চান বিশ্বাস পিতাৰ নাম: হৃদয় বিশ্বাস ঘৰ নং : ২২৭ বয়স : 47 লিঙ্গ : পুৰুষ | BPJ1910265 ফটো উপলব্ধ | 1067 নাম : কল্পনা বিশ্বাস স্বামীৰ নাম: জয়চান বিশ্বাস ঘৰ নং : ২২৭ বয়স : 45 লিঙ্গ : মহিলা | BPJ1910276 ফটো উপলব্ধ | S 1068 নাম : মমতা বিশ্বাস পিতাৰ নাম: হৃদয় বিশ্বাস ঘৰ নং : ২২৭ বয়স : 36 লিঙ্গ : মহিলা | BPJ1910287 ফটো উপলব্ধ |
| 1069 নাম : সূচান বিশ্বাস পিতাৰ নাম: হৃদয় বিশ্বাস ঘৰ নং : ২২৭ বয়স : 31 লিঙ্গ : পুৰুষ | BPJ0163931 ফটো উপলব্ধ | 1070 নাম : পৰানি বিশ্বাস স্বামীৰ নাম: সূচান বিশ্বাস ঘৰ নং : ২২৭ বয়স : 29 লিঙ্গ : মহিলা | BPJ0523332 ফটো উপলব্ধ | 1071 নাম : মহৰচান বিশ্বাস পিতাৰ নাম: হৃদয় বিশ্বাস ঘৰ নং : ২২৭ বয়স : 28 লিঙ্গ : পুৰুষ | BPJ0156133 ফটো উপলব্ধ |
| 1072 নাম : টুলটুলি বিশ্বাস স্বামীৰ নাম: মহৰচান বিশ্বাস ঘৰ নং : ২২৭ বয়স : 20 লিঙ্গ : মহিলা | VGT0092791 ফটো উপলব্ধ | 1073 নাম : প্ৰেম চান্দ বিশ্বাস পিতাৰ নাম: জয়চান বিশ্বাস ঘৰ নং : ২২৭ বয়স : 20 লিঙ্গ : পুৰুষ | VGT0092817 ফটো উপলব্ধ | 1074 নাম : প্ৰমোদ বিশ্বাস পিতাৰ নাম: জয়চান বিশ্বাস ঘৰ নং : ২২৭ বয়স : 19 লিঙ্গ : পুৰুষ | VGT0145300 ফটো উপলব্ধ |
| 1075 নাম : জঙ্গি বিশ্বাস স্বামীৰ নাম: ৰবীন্দ্র বিশ্বাস ঘৰ নং : ২২৯ বয়স : 70 লিঙ্গ : মহিলা | BPJ1910301 ফটো উপলব্ধ | 1076 নাম : পবিত্ৰ বিশ্বাস পিতাৰ নাম: ৰবীন্দ্র বিশ্বাস ঘৰ নং : ২২৯ বয়স : 40 লিঙ্গ : পুৰুষ | BPJ1910312 ফটো উপলব্ধ | 1077 নাম : গয়া নাথ বিশ্বাস পিতাৰ নাম: ৰবীন্দ্র বিশ্বাস ঘৰ নং : ২২৯ বয়স : 38 লিঙ্গ : পুৰুষ | BPJ1910323 ফটো উপলব্ধ |
| 1078 নাম : শেফালী বিশ্বাস স্বামীৰ নাম: পবিত্ৰ বিশ্বাস ঘৰ নং : ২২৯ বয়স : 33 লিঙ্গ : মহিলা | BPJ1984969 ফটো উপলব্ধ | 1079 নাম : সৰস্বতী বিশ্বাস স্বামীৰ নাম: গয়ানাথ বিশ্বাস ঘৰ নং : ২২৯ বয়স : 29 লিঙ্গ : মহিলা | BPJ0212894 ফটো উপলব্ধ | 1080 নাম : সাগৰ সৰকাৰ পিতাৰ নাম: হৰলাল সৰকাৰ ঘৰ নং : ২২৯ বয়স : 23 লিঙ্গ : পুৰুষ | BPJ1252881 ফটো উপলব্ধ |



বিধানসভা সমষ্টিৰ নম্বৰ আৰু নাম : 66-বৰহলা
অংশৰ নম্বৰ আৰু নাম : 1-1 নং বচা শিমলু পি জি আৰ (অংশ ২)

| | | | | | |
|--|--------------------------|---|--------------------------|---|--------------------------|
| 1081 নাম : দিপাংকৰ সৰকাৰ পিতাৰ নাম : হৰলাল সৰকাৰ ঘৰ নং : ২২৯ ক বয়স : 31 লিঙ্গ : পুৰুষ | BPJ0156570 ফটো উপলব্ধ | 1082 নাম : হৰলাল সৰকাৰ পিতাৰ নাম : চন্দ্ৰমোহন সৰকাৰ ঘৰ নং : ২২৯ ক বয়স : 60 লিঙ্গ : পুৰুষ | BPJ1910334 ফটো উপলব্ধ | 1083 নাম : কল্পনা দেবী স্বামীৰ নাম : হৰলাল সৰকাৰ ঘৰ নং : ২২৯ ক বয়স : 46 লিঙ্গ : মহিলা | BPJ1910345 ফটো উপলব্ধ |
| E 1084 নাম : আৰাধন সৰকাৰ পিতাৰ নাম : বনবাসী চৰকাৰ ঘৰ নং : ২৩০ বয়স : ৪৭ লিঙ্গ : পুৰুষ | BPJ1910367 ফটো উপলব্ধ | 1085 নাম : পূৰ্ণিমা সৰকাৰ স্বামীৰ নাম : আৰাধন সৰকাৰ ঘৰ নং : ২৩০ বয়স : 36 লিঙ্গ : মহিলা | BPJ1984867 ফটো উপলব্ধ | 1086 নাম : হাৰান সৰকাৰ পিতাৰ নাম : বনবাসী চৰকাৰ ঘৰ নং : ২৩০ বয়স : 36 লিঙ্গ : পুৰুষ | BPJ1910378 ফটো উপলব্ধ |
| # 1087 নাম : নাৰায়ণ মণ্ডল পিতাৰ নাম : বাবুৰাম মণ্ডল ঘৰ নং : 231 বয়স : 70 লিঙ্গ : পুৰুষ | BPJ1910389 ফটো উপলব্ধ | # 1088 নাম : কমলা দেবী স্বামীৰ নাম : নাৰায়ণ মণ্ডল ঘৰ নং : 231 বয়স : 57 লিঙ্গ : মহিলা | BPJ1910390 ফটো উপলব্ধ | # 1089 নাম : কামাখ্যা মণ্ডল পিতাৰ নাম : নাৰায়ণ মণ্ডল ঘৰ নং : 231 বয়স : 29 লিঙ্গ : পুৰুষ | BPJ0156034 ফটো উপলব্ধ |
| 1090 নাম : বিজয় মণ্ডল পিতাৰ নাম : নাৰায়ণ মণ্ডল ঘৰ নং : 231 বয়স : 24 লিঙ্গ : পুৰুষ | BPJ0576355 ফটো উপলব্ধ | # 1091 নাম : বেলন দেবী স্বামীৰ নাম : পৰিতোষ বিশ্বাস ঘৰ নং : 232 বয়স : 73 লিঙ্গ : মহিলা | BPJ1910403 ফটো উপলব্ধ | # 1092 নাম : চন্দন বিশ্বাস পিতাৰ নাম : পৰিতোষ বিশ্বাস ঘৰ নং : 232 বয়স : 30 লিঙ্গ : পুৰুষ | BPJ0086637 ফটো উপলব্ধ |
| E 1093 নাম : বামনাথ মণ্ডল পিতাৰ নাম : লালচান মণ্ডল ঘৰ নং : ২৩৩ বয়স : 80 লিঙ্গ : পুৰুষ | BPJ1910414 ফটো উপলব্ধ | D 1094 নাম : শান্তি দেবী স্বামীৰ নাম : বামনাথ মণ্ডল ঘৰ নং : ২৩৩ বয়স : 70 লিঙ্গ : মহিলা | BPJ1910425 ফটো উপলব্ধ | 1095 নাম : যতীন্দ্র মণ্ডল পিতাৰ নাম : বামনাথ মণ্ডল ঘৰ নং : ২৩৩ বয়স : 43 লিঙ্গ : পুৰুষ | BPJ1910436 ফটো উপলব্ধ |
| # 1096 নাম : মনিন্দ্র চন্দ্ৰ মণ্ডল পিতাৰ নাম : বাম নাথ মণ্ডল ঘৰ নং : ২৩৩ বয়স : 33 লিঙ্গ : পুৰুষ | BPJ0086819 ফটো উপলব্ধ | 1097 নাম : দিপালী মণ্ডল স্বামীৰ নাম : যতীন্দ্র মণ্ডল ঘৰ নং : ২৩৩ বয়স : 30 লিঙ্গ : মহিলা | BPJ0086868 ফটো উপলব্ধ | 1098 নাম : ভাইলা মণ্ডল স্বামীৰ নাম : মনিন্দ্র চন্দ্ৰ ঘৰ নং : 233 বয়স : 23 লিঙ্গ : মহিলা | VGTO015800 ফটো উপলব্ধ |
| 1099 নাম : ফটিক মণ্ডল পিতাৰ নাম : বলাই মণ্ডল ঘৰ নং : ২৩৪ বয়স : 75 লিঙ্গ : পুৰুষ | BPJ1910447 ফটো উপলব্ধ | 1100 নাম : আঙ্গৰবালা মণ্ডল স্বামীৰ নাম : ফটিক মণ্ডল ঘৰ নং : ২৩৪ বয়স : 72 লিঙ্গ : মহিলা | BPJ1910458 ফটো উপলব্ধ | 1101 নাম : যতিশ মণ্ডল পিতাৰ নাম : ফটিক মণ্ডল ঘৰ নং : ২৩৪ বয়স : 38 লিঙ্গ : পুৰুষ | BPJ1910469 ফটো উপলব্ধ |
| 1102 নাম : ক্ষিতিশ মণ্ডল পিতাৰ নাম : মানিক মণ্ডল ঘৰ নং : ২৩৪ বয়স : 30 লিঙ্গ : পুৰুষ | BPJ0087296 ফটো উপলব্ধ | 1103 নাম : অনিতা মণ্ডল স্বামীৰ নাম : যতিশ মণ্ডল ঘৰ নং : 234 বয়স : 28 লিঙ্গ : মহিলা | BPJ0303115 ফটো উপলব্ধ | 1104 নাম : মদন মণ্ডল পিতাৰ নাম : বন্দাবন মণ্ডল ঘৰ নং : ২৩৪ বয়স : 25 লিঙ্গ : পুৰুষ | BPJ0308312 ফটো উপলব্ধ |
| 1105 নাম : বিতা মণ্ডল স্বামীৰ নাম : ক্ষিতিশ মণ্ডল ঘৰ নং : ২৩৪ বয়স : 25 লিঙ্গ : মহিলা | BPJ1282334 ফটো উপলব্ধ | 1106 নাম : মামনি মণ্ডল স্বামীৰ নাম : শান্তি মণ্ডল ঘৰ নং : ২৩৪ ঘ বয়স : 36 লিঙ্গ : মহিলা | BPJ0265348 ফটো উপলব্ধ | 1107 নাম : মানিক মণ্ডল পিতাৰ নাম : বলাই মণ্ডল ঘৰ নং : ২৩৪ ঘ বয়স : 70 লিঙ্গ : পুৰুষ | BPJ1910549 ফটো উপলব্ধ |
| 1108 নাম : কিৰন দেবী স্বামীৰ নাম : মানিক মণ্ডল ঘৰ নং : ২৩৪ ঘ বয়স : 65 লিঙ্গ : মহিলা | BPJ1910550 ফটো উপলব্ধ | 1109 নাম : অধৰ মণ্ডল পিতাৰ নাম : বলাই মণ্ডল ঘৰ নং : ২৩৪ ঘ বয়স : 58 লিঙ্গ : পুৰুষ | BPJ1910516 ফটো উপলব্ধ | E 1110 নাম : বন্দাবন মণ্ডল পিতাৰ নাম : বলাই মণ্ডল ঘৰ নং : ২৩৪ ঘ বয়স : 55 লিঙ্গ : পুৰুষ | BPJ1910492 ফটো উপলব্ধ |



| | | | | | | | | |
|--|------------|------------|--|------------|------------|---|------------|------------|
| 1111 | BPJ1910527 | ফটো উপলব্ধ | D 1112 | BPJ1910505 | ফটো উপলব্ধ | 1113 | BPJ1910561 | ফটো উপলব্ধ |
| নাম : কাঞ্চন মণ্ডল স্বামীৰ নাম: অধৰ মণ্ডল ঘৰ নং : ১৩৪গ বয়স : 52 লিঙ্গ : মহিলা | | | নাম : বিমলা দেবী স্বামীৰ নাম: বন্দাবন মণ্ডল ঘৰ নং : ১৩৪খ বয়স : 46 লিঙ্গ : মহিলা | | | নাম : শান্তি মণ্ডল পিতাৰ নাম: মানিক মণ্ডল ঘৰ নং : ১৩৪ঘ বয়স : 44 লিঙ্গ : পুৰুষ | | |
| 1114 | BPJ1910594 | ফটো উপলব্ধ | 1115 | BPJ1910607 | ফটো উপলব্ধ | 1116 | BPJ1984812 | ফটো উপলব্ধ |
| নাম : সন্তোষ মণ্ডল পিতাৰ নাম: ধীৰেন মণ্ডল ঘৰ নং : 235 বয়স : 41 লিঙ্গ : পুৰুষ | | | নাম : জয়মালা মণ্ডল স্বামীৰ নাম: সন্তোষ মণ্ডল ঘৰ নং : 235 বয়স : 37 লিঙ্গ : মহিলা | | | নাম : খগেন মণ্ডল পিতাৰ নাম: ধীৰেন মণ্ডল ঘৰ নং : 235 বয়স : 37 লিঙ্গ : পুৰুষ | | |
| 1117 | BPJ0318832 | ফটো উপলব্ধ | 1118 | BPJ1910618 | ফটো উপলব্ধ | D 1119 | BPJ1910629 | ফটো উপলব্ধ |
| নাম : আল্লাদি মণ্ডল স্বামীৰ নাম: খগেন মণ্ডল ঘৰ নং : 235 বয়স : 28 লিঙ্গ : মহিলা | | | নাম : কালিপদ মণ্ডল পিতাৰ নাম: অগ্নিমোহন মণ্ডল ঘৰ নং : 236 বয়স : 76 লিঙ্গ : পুৰুষ | | | নাম : মাযাবানী মণ্ডল স্বামীৰ নাম: কালিপদ মণ্ডল ঘৰ নং : 236 বয়স : 55 লিঙ্গ : মহিলা | | |
| 1120 | BPJ1910674 | ফটো উপলব্ধ | 1121 | BPJ1910630 | ফটো উপলব্ধ | 1122 | BPJ1984801 | ফটো উপলব্ধ |
| নাম : বিষ্ণুবালা বিশ্বাস স্বামীৰ নাম: চৰণ বিশ্বাস ঘৰ নং : 236 বয়স : 51 লিঙ্গ : মহিলা | | | নাম : সুমতী দেবী পিতাৰ নাম: কালিপদ মণ্ডল ঘৰ নং : ২৩৬ বয়স : 38 লিঙ্গ : মহিলা | | | নাম : লালচান মণ্ডল পিতাৰ নাম: কালিপদ মণ্ডল ঘৰ নং : 236 বয়স : 31 লিঙ্গ : পুৰুষ | | |
| 1123 | BPJ0213264 | ফটো উপলব্ধ | 1124 | BPJ0161752 | ফটো উপলব্ধ | 1125 | BPJ1402395 | ফটো উপলব্ধ |
| নাম : পাৰুল মণ্ডল স্বামীৰ নাম: লালচান মণ্ডল ঘৰ নং : 236 বয়স : 29 লিঙ্গ : মহিলা | | | নাম : ফুলচান মণ্ডল পিতাৰ নাম: কালিপদ মণ্ডল ঘৰ নং : ২৩৬ বয়স : 28 লিঙ্গ : পুৰুষ | | | নাম : প্ৰাণ কৃষ্ণ বিশ্বাস পিতাৰ নাম: চৰণ বিশ্বাস ঘৰ নং : ২৩৬ বয়স : 25 লিঙ্গ : পুৰুষ | | |
| 1126 | BPJ0588723 | ফটো উপলব্ধ | 1127 | BPJ0596353 | ফটো উপলব্ধ | 1128 | BPJ2014603 | ফটো উপলব্ধ |
| নাম : প্ৰসঞ্জিত মণ্ডল পিতাৰ নাম: ভিম মণ্ডল ঘৰ নং : ২৩৬ বয়স : 24 লিঙ্গ : পুৰুষ | | | নাম : পূৰ্ণিমা মণ্ডল স্বামীৰ নাম: ফুলচান মণ্ডল ঘৰ নং : ২৩৬ বয়স : 24 লিঙ্গ : মহিলা | | | নাম : চিৰঞ্জীৱ মণ্ডল পিতাৰ নাম: ভিম মণ্ডল ঘৰ নং : 236 (গ) বয়স : 24 লিঙ্গ : পুৰুষ | | |
| 1129 | BPJ1297548 | ফটো উপলব্ধ | 1130 | BPJ1910685 | ফটো উপলব্ধ | 1131 | BPJ1910696 | ফটো উপলব্ধ |
| নাম : পূৰ্ণিমা মণ্ডল স্বামীৰ নাম: প্ৰসঞ্জিত মণ্ডল ঘৰ নং : ২৩৬ গ বয়স : 22 লিঙ্গ : মহিলা | | | নাম : ভীমচান মণ্ডল পিতাৰ নাম: সুৰেন্দ্ৰ মণ্ডল ঘৰ নং : 236 গ বয়স : 53 লিঙ্গ : পুৰুষ | | | নাম : জয়মালা দেবী স্বামীৰ নাম: ভীমচান মণ্ডল ঘৰ নং : 236 গ বয়স : 43 লিঙ্গ : মহিলা | | |
| E 1132 | BPJ1910663 | ফটো উপলব্ধ | 1133 | BPJ1910641 | ফটো উপলব্ধ | 1134 | BPJ1910652 | ফটো উপলব্ধ |
| নাম : চৰণ বিশ্বাস পিতাৰ নাম: জগত বিশ্বাস ঘৰ নং : ২৩৬খ বয়স : 60 লিঙ্গ : পুৰুষ | | | নাম : ৰবিন্দ্ৰ মণ্ডল পিতাৰ নাম: ৰামনাথ মণ্ডল ঘৰ নং : ২৩৬ক বয়স : 52 লিঙ্গ : পুৰুষ | | | নাম : মৰনী দেবী স্বামীৰ নাম: ৰবিন্দ্ৰ মণ্ডল ঘৰ নং : ২৩৬ক বয়স : 44 লিঙ্গ : মহিলা | | |
| 1135 | BPJ2005213 | ফটো উপলব্ধ | 1136 | BPJ2005239 | ফটো উপলব্ধ | # 1137 | BPJ2005247 | ফটো উপলব্ধ |
| নাম : নূৰ মহম্মদ পিতাৰ নাম: হজৰত আলি ঘৰ নং : 237 বয়স : 39 লিঙ্গ : পুৰুষ | | | নাম : ছাবিকুন নেহাৰ স্বামীৰ নাম: নূৰ মহম্মদ ঘৰ নং : 237 বয়স : 33 লিঙ্গ : মহিলা | | | নাম : কুদ্দুচ আলি পিতাৰ নাম: বান্দু শেখ ঘৰ নং : 238 বয়স : 56 লিঙ্গ : পুৰুষ | | |
| 1138 | BPJ2005262 | ফটো উপলব্ধ | 1139 | VGT0141879 | ফটো উপলব্ধ | 1140 | BPJ2005288 | ফটো উপলব্ধ |
| নাম : নাজমা খাতুন পিতাৰ নাম: কুদ্দুচ আলি ঘৰ নং : 238 বয়স : 48 লিঙ্গ : মহিলা | | | নাম : ওৱাহিদা খাতুন পিতাৰ নাম: কুদ্দুচ আলি ঘৰ নং : 238 বয়স : 20 লিঙ্গ : মহিলা | | | নাম : আবুল কাশেম পিতাৰ নাম: মহম্মদ আলি ঘৰ নং : 239 বয়স : 48 লিঙ্গ : পুৰুষ | | |



| | |
|---|------------|
| 1141 | VGT0144683 |
| নাম : ছাফিয়া খাতুন স্বামীৰ নাম : আবুল কাশেম ঘৰ নং : 239 বয়স : 46 লিঙ্গ : মহিলা | ফটো উপলব্ধ |

| | |
|--|------------|
| 1142 | BPJ2005296 |
| নাম : আছাদুল ইছলাম পিতাৰ নাম : আবুল কাশেম ঘৰ নং : 239 বয়স : 26 লিঙ্গ : পুৰুষ | ফটো উপলব্ধ |

| | |
|--|------------|
| 1143 | BPJ2005304 |
| নাম : মফিদুল ইছলাম পিতাৰ নাম : আবুল কাশেম ঘৰ নং : 239 বয়স : 24 লিঙ্গ : পুৰুষ | ফটো উপলব্ধ |

| | |
|--|------------|
| 1144 | VGT0150615 |
| নাম : মামনি বেগম স্বামীৰ নাম : আছাদুল ইছলাম ঘৰ নং : 239 বয়স : 20 লিঙ্গ : মহিলা | ফটো উপলব্ধ |

| | |
|---|------------|
| 1145 | BPJ0372524 |
| নাম : চাজিদা বেগম স্বামীৰ নাম : ইমাজুল আলী ঘৰ নং : ৩৮১ বয়স : 34 লিঙ্গ : মহিলা | ফটো উপলব্ধ |

| | |
|--|------------|
| 1146 | BPJ1984856 |
| নাম : হাবিজা খাতুন স্বামীৰ নাম : বফিকুল ইছলাম ঘৰ নং : 80৮ বয়স : 34 লিঙ্গ : মহিলা | ফটো উপলব্ধ |

| | |
|--|------------|
| S 1147 | BPJ1910765 |
| নাম : বেগম নেছা স্বামীৰ নাম : আজিজুল হক ঘৰ নং : ৪৪৩ বয়স : 42 লিঙ্গ : মহিলা | ফটো উপলব্ধ |

| | |
|---|------------|
| R 1148 | VGT0040196 |
| নাম : মাছোমা খাতুন স্বামীৰ নাম : মোফিকুল ইছলাম ঘৰ নং : 475 বয়স : 20 লিঙ্গ : মহিলা | ফটো উপলব্ধ |



| | | | | |
|------|---|------------|------------|---|
| 1149 | 1 | VGT0154799 | ফটো উপলব্ধ | নাম : মেৰাজুল ইছলাম পিতাৰ নাম : আব্দুল মতিন ঘৰ নং : 134ক বয়স : 19 লিঙ্গ : পুৰুষ |
| 1150 | 1 | VGT0157719 | ফটো উপলব্ধ | নাম : চেহেনাজ বেগম স্বামীৰ নাম : দিলদাৰ হুছেইন ঘৰ নং : 196 বয়স : 21 লিঙ্গ : মহিলা |
| 1151 | 1 | VGT0157727 | ফটো উপলব্ধ | নাম : মুস্তাক আহমেদ পিতাৰ নাম : হাইজুল বহমান ঘৰ নং : 189 বয়স : 18 লিঙ্গ : পুৰুষ |
| 1152 | 1 | VGT0157735 | ফটো উপলব্ধ | নাম : বাহিদুল ইছলাম পিতাৰ নাম : আব্দুল আজিজ ঘৰ নং : 195 বয়স : 18 লিঙ্গ : পুৰুষ |
| 1153 | 1 | VGT0157818 | ফটো উপলব্ধ | নাম : নাৰজীনা বেগম স্বামীৰ নাম : ছফিকুল ইছলাম ঘৰ নং : 224ক বয়স : 20 লিঙ্গ : মহিলা |
| 1154 | 1 | VGT0157834 | ফটো উপলব্ধ | নাম : আছমিনা খাতুন পিতাৰ নাম : হুমাত আলী ঘৰ নং : 223 বয়স : 19 লিঙ্গ : মহিলা |
| 1155 | 1 | VGT0158733 | ফটো উপলব্ধ | নাম : নাজিবুল ইছলাম পিতাৰ নাম : কাসেম আলী ঘৰ নং : 175 বয়স : 21 লিঙ্গ : পুৰুষ |
| 1156 | 1 | VGT0162073 | ফটো উপলব্ধ | নাম : আশাদুল ইছলাম পিতাৰ নাম : আব্দুল মতিন ঘৰ নং : 134ক বয়স : 20 লিঙ্গ : পুৰুষ |
| 1157 | 1 | VGT0166587 | ফটো উপলব্ধ | নাম : বজিনা বেগম স্বামীৰ নাম : শ্বাৰফুল ইছলাম ঘৰ নং : 125 বয়স : 20 লিঙ্গ : মহিলা |
| 1158 | 1 | VGT0166827 | ফটো উপলব্ধ | নাম : জুলহাচ আলী পিতাৰ নাম : কাজিম উদ্দিন ঘৰ নং : 168 বয়স : 20 লিঙ্গ : পুৰুষ |
| 1159 | 1 | VGT0166868 | ফটো উপলব্ধ | নাম : মেৰাজুল বহমান পিতাৰ নাম : হাবিবুৰ বহমান ঘৰ নং : 122 বয়স : 18 লিঙ্গ : পুৰুষ |
| 1160 | 1 | VGT0166983 | ফটো উপলব্ধ | নাম : ইকবাল হুছেইন পিতাৰ নাম : চাইবুদ্দিন ঘৰ নং : 178 বয়স : 18 লিঙ্গ : পুৰুষ |
| 1161 | 1 | VGT0168294 | ফটো উপলব্ধ | নাম : আশিকুল ইছলাম পিতাৰ নাম : আব্দুল মন্নাছ ঘৰ নং : 204 বয়স : 20 লিঙ্গ : পুৰুষ |
| 1162 | 1 | VGT0169078 | ফটো উপলব্ধ | নাম : আচমা খাতুন স্বামীৰ নাম : হাবুন বশিদ ঘৰ নং : 212 বয়স : 19 লিঙ্গ : মহিলা |
| 1163 | 1 | VGT0169169 | ফটো উপলব্ধ | নাম : আনোৱাৰা বেগম স্বামীৰ নাম : খশিদুল ইছলাম ঘৰ নং : 195 বয়স : 19 লিঙ্গ : মহিলা |
| 1164 | 1 | VGT0169219 | ফটো উপলব্ধ | নাম : জিহাৰুল আলী মাতৃৰ নাম : ছাহিনা খাতুন ঘৰ নং : 189 বয়স : 20 লিঙ্গ : পুৰুষ |
| 1165 | 1 | VGT0169227 | ফটো উপলব্ধ | নাম : বেহেনা খাতুন পিতাৰ নাম : আব্দুল আজিত ঘৰ নং : 179 বয়স : 19 লিঙ্গ : মহিলা |
| 1166 | 1 | VGT0169284 | ফটো উপলব্ধ | নাম : মেৰাজুল ইছলাম পিতাৰ নাম : ৰফিকুল ইছলাম ঘৰ নং : 131 বয়স : 19 লিঙ্গ : পুৰুষ |
| 1167 | 1 | VGT0169417 | ফটো উপলব্ধ | নাম : আনৰা বেগম স্বামীৰ নাম : মিনাৰুল ইছলাম ঘৰ নং : 189 বয়স : 24 লিঙ্গ : মহিলা |
| 1168 | 1 | VGT0169615 | ফটো উপলব্ধ | নাম : আছমানা বেগম স্বামীৰ নাম : আবু হানিফ ঘৰ নং : 149 বয়স : 22 লিঙ্গ : মহিলা |
| 1169 | 1 | VGT0169631 | ফটো উপলব্ধ | নাম : ফিৰজা খাতুন স্বামীৰ নাম : হানিফ আলী ঘৰ নং : 166 বয়স : 20 লিঙ্গ : মহিলা |
| 1170 | 1 | VGT0170167 | ফটো উপলব্ধ | নাম : এহিয়া সেখ পিতাৰ নাম : আফাজ উদ্দিন ঘৰ নং : 195 বয়স : 18 লিঙ্গ : পুৰুষ |
| 1171 | 1 | VGT0170209 | ফটো উপলব্ধ | নাম : মতিবুৰ বহমান পিতাৰ নাম : আব্দুল আজিত ঘৰ নং : 139গ বয়স : 18 লিঙ্গ : পুৰুষ |
| 1172 | 1 | VGT0170431 | ফটো উপলব্ধ | নাম : এহিয়া আলম পিতাৰ নাম : ছাইফুল ইছলাম ঘৰ নং : 155 বয়স : 19 লিঙ্গ : পুৰুষ |
| 1173 | 1 | VGT0170647 | ফটো উপলব্ধ | নাম : আছপিনা খাতুন পিতাৰ নাম : জাফৰ আলী ঘৰ নং : 201 বয়স : 18 লিঙ্গ : মহিলা |
| 1174 | 1 | VGT0170795 | ফটো উপলব্ধ | নাম : মৰ্জিনা খাতুন স্বামীৰ নাম : ছাইদুল ইছলাম ঘৰ নং : 201 বয়স : 18 লিঙ্গ : মহিলা |
| 1175 | 1 | VGT0171280 | ফটো উপলব্ধ | নাম : মুকতিদা খাতুন পিতাৰ নাম : ইমান আলী ঘৰ নং : 177 বয়স : 18 লিঙ্গ : মহিলা |
| 1176 | 1 | VGT0171322 | ফটো উপলব্ধ | নাম : ৰিজাবুল ইছলাম পিতাৰ নাম : আইজ উদ্দিন ঘৰ নং : 188 বয়স : 18 লিঙ্গ : পুৰুষ |
| 1177 | 1 | VGT0172056 | ফটো উপলব্ধ | নাম : নুৰজাহান খাতুন স্বামীৰ নাম : ৰফিকুল ইছলাম ঘৰ নং : 126ক বয়স : 19 লিঙ্গ : মহিলা |
| 1178 | 1 | VGT0172072 | ফটো উপলব্ধ | নাম : হেলেনা খাতুন স্বামীৰ নাম : আহমেদ আলী ঘৰ নং : 187 বয়স : 19 লিঙ্গ : মহিলা |



| | | | | | | | | | | | | | | |
|------|---|------------|------------|---|------|---|------------|------------|---|------|---|------------|------------|---|
| 1179 | 1 | VGT0172189 | ফটো উপলব্ধ | নাম : চুলতান আলী পিতাৰ নাম: সহিদুল ইছলাম ঘৰ নং : 196 বয়স : 18 লিঙ্গ : পুৰুষ | 1180 | 1 | VGT0172338 | ফটো উপলব্ধ | নাম : বাহিদুল ইছলাম পিতাৰ নাম: নিজাম উদ্দিন ঘৰ নং : 203ক বয়স : 21 লিঙ্গ : পুৰুষ | 1181 | 1 | VGT0172403 | ফটো উপলব্ধ | নাম : ৰূপচানা খাতুন পিতাৰ নাম: বাহাৰুল ইছলাম ঘৰ নং : 185 বয়স : 18 লিঙ্গ : মহিলা |
| 1182 | 1 | VGT0172585 | ফটো উপলব্ধ | নাম : ছাহান আলম পিতাৰ নাম: ইক্ৰামুল হুছেন ঘৰ নং : 180 বয়স : 19 লিঙ্গ : পুৰুষ | 1183 | 1 | VGT0172783 | ফটো উপলব্ধ | নাম : মাহমুদা খাতুন পিতাৰ নাম: জয়নাল উদ্দিন ঘৰ নং : 194 বয়স : 19 লিঙ্গ : মহিলা | 1184 | 1 | VGT0174110 | ফটো উপলব্ধ | নাম : ৰূপচানা বেগম স্বামীৰ নাম: মুকাচিদুল হক ঘৰ নং : 139 বয়স : 20 লিঙ্গ : মহিলা |
| 1185 | 1 | VGT0176933 | ফটো উপলব্ধ | নাম : মঃ আশিকুল ইছলাম পিতাৰ নাম: মঃ খাইৰুল ইছলাম ঘৰ নং : 210 বয়স : 19 লিঙ্গ : পুৰুষ | 1186 | 1 | VGT0178152 | ফটো উপলব্ধ | নাম : একাদুল ইছলাম পিতাৰ নাম: নূৰুল ইছলাম ঘৰ নং : 206 বয়স : 23 লিঙ্গ : পুৰুষ | 1187 | 1 | VGT0178491 | ফটো উপলব্ধ | নাম : হাবিজুৰ ৰহমান পিতাৰ নাম: মফিজ উদ্দিন ঘৰ নং : 218 বয়স : 20 লিঙ্গ : পুৰুষ |
| 1188 | 1 | VGT0178533 | ফটো উপলব্ধ | নাম : ছেলিমা খাতুন পিতাৰ নাম: আব্দুল ছালাম ঘৰ নং : 166ক বয়স : 19 লিঙ্গ : মহিলা | 1189 | 1 | VGT0179416 | ফটো উপলব্ধ | নাম : কাৰ্তিক মণ্ডল পিতাৰ নাম: কালিপদ মণ্ডল ঘৰ নং : 236 বয়স : 18 লিঙ্গ : পুৰুষ | 1190 | 1 | VGT0179747 | ফটো উপলব্ধ | নাম : মঃ নূৰুল ইছলাম পিতাৰ নাম: ইম্ৰুছ আলী ঘৰ নং : 217 বয়স : 25 লিঙ্গ : পুৰুষ |
| 1191 | 1 | VGT0179788 | ফটো উপলব্ধ | নাম : মতিবৰ ৰহমান পিতাৰ নাম: ছিৰাজুল ইছলাম ঘৰ নং : 196 বয়স : 20 লিঙ্গ : পুৰুষ | 1192 | 1 | VGT0180174 | ফটো উপলব্ধ | নাম : ইছমাইল হুছেইন পিতাৰ নাম: নূৰুল আমিন ঘৰ নং : 216 বয়স : 20 লিঙ্গ : পুৰুষ | 1193 | 1 | VGT0186924 | ফটো উপলব্ধ | নাম : ৰাজিবুল ইছলাম পিতাৰ নাম: ৰৈছ উদ্দিন ঘৰ নং : 127 বয়স : 18 লিঙ্গ : পুৰুষ |
| 1194 | 1 | VGT0189118 | ফটো উপলব্ধ | নাম : ৰুকছনা খাতুন স্বামীৰ নাম: হাবুন ৰছিদ ঘৰ নং : 140 বয়স : 18 লিঙ্গ : মহিলা | 1195 | 1 | VGT0190298 | ফটো উপলব্ধ | নাম : নাজবিনা খাতুন স্বামীৰ নাম: ফেজউদ্দিন ঘৰ নং : 195 বয়স : 19 লিঙ্গ : মহিলা | 1196 | 1 | VGT0192062 | ফটো উপলব্ধ | নাম : ফৰিদুল ইছলাম পিতাৰ নাম: খাইৰুল ইছলাম ঘৰ নং : 155 বয়স : 24 লিঙ্গ : পুৰুষ |
| 1197 | 1 | VGT0192419 | ফটো উপলব্ধ | নাম : জবেদা খাতুন পিতাৰ নাম: ছাইফুল ৰহমান ঘৰ নং : 178 বয়স : 22 লিঙ্গ : মহিলা | | | | | | | | | | |



| ভোটাৰৰ সাৰাংশ | | | | | | | |
|---|---------------------------------------|--------------------|---|-------|-----------|-----|------|
| A) ভোটাৰৰ সংখ্যা | | | | | | | |
| | তালিকাৰ প্ৰকাৰ | তালিকাৰ চিনাক্তকৰণ | ভোটাৰৰ সংখ্যা | | | | |
| | | | পুৰুষ | মহিলা | ওয় লিঙ্গ | মুঠ | |
| I | মূল তালিকা | মূল তালিকা | বিশেষ সংশোধন, 2026 চনৰ পূৰ্বৰ 2025 চনৰ মূল তালিকাৰ লগত থকা সংযোজন সমূহ একত্ৰিতকৰণ কৰা তালিকা। | 600 | 548 | 0 | 1148 |
| II | যোগ তালিকা | পৰিপূৰক 1 | বিশেষ সংক্ষিপ্ত সংশোধন, 2026 | 27 | 22 | 0 | 49 |
| | | পৰিপূৰক 2 | অনবিচ্ছিন্ন সংশোধন 2026 | 0 | 0 | 0 | 0 |
| | | | মুঠ | 27 | 22 | 0 | 49 |
| III | বিয়োজন তালিকা | পৰিপূৰক 1 | বিশেষ সংক্ষিপ্ত সংশোধন, 2026 | 16 | 31 | 0 | 47 |
| | | পৰিপূৰক 2 | অনবিচ্ছিন্ন সংশোধন 2026 | 0 | 0 | 0 | 0 |
| | | | মুঠ | 16 | 31 | 0 | 47 |
| IV | লিংগ ক্ষেত্ৰত পৰিবৰ্তনৰ বাবে পাৰ্থক্য | | | 0 | 0 | 0 | 0 |
| এই সংশোধনৰ পিছত ভোটাৰ তালিকাত ভোটাৰৰ মুঠ সংখ্যা (I+II-III+IV) | | | | 611 | 539 | 0 | 1150 |
| B) শুধৰনীৰ সংখ্যা | | | | | | | |
| তালিকাৰ প্ৰকাৰ | তালিকাৰ চিনাক্তকৰণ | শুধৰনীৰ সংখ্যা | | | | | |
| পৰিপূৰক 1 | বিশেষ সংক্ষিপ্ত সংশোধন, 2026 | 133 | | | | | |
| পৰিপূৰক 2 | অনবিচ্ছিন্ন সংশোধন 2026 | 5 | | | | | |
| | মুঠ | 138 | | | | | |

নিৰ্বাচক পঞ্জীয়ন বিষয়াৰ স্বাক্ষৰ

E-মৃত, S-স্থানান্তৰিত/ বাসস্থান পৰিবৰ্তন, R-প্ৰতিলিপি, M-নিখোজ, Q-অযোগ্য