



## ভোটাৰ তালিকা 2026 S03 অসম

বিধানসভা সমষ্টিৰ নম্বৰ, নাম আৰু সংৰক্ষণৰ স্থিতি : 66 - বৰহুলা (সাধাৰণ)		খণ্ড নং : 25																			
এই বিধানসভা সমষ্টিত কোন সংসদীয় সমষ্টিৰ অন্তৰ্গত তাৰ নম্বৰ, নাম আৰু সংৰক্ষণ স্থিতি : 11 - শোণিতপুৰ (সাধাৰণ)																					
1. সংশোধনৰ বিৱৰণ																					
সংশোধনৰ বছৰ	2026	তালিকাৰ চিনাক্তকৰণ																			
ভিত্তি তাৰিখ	01-04-2026	বিশেষ সংশোধন, 2026 চনৰ পূৰ্বৰ 2025 চনৰ মূল তালিকাৰ লগত থকা সংযোজন সমূহ একত্ৰিতকৰণ কৰা তালিকা।																			
সংশোধনৰ প্ৰকাৰ	বিশেষ সংশোধন 2026																				
প্ৰকাশনৰ তাৰিখ	23-03-2026																				
2. খণ্ড আৰু ভোটগ্ৰহন কেন্দ্ৰৰ বিৱৰণ																					
খণ্ডৰ অন্তৰ্গত এলেকা সমূহৰ নম্বৰ আৰু নাম																					
1-বান্দৰহাগী গাওঁ		<table style="width: 100%; border-collapse: collapse;"> <tr> <td style="width: 50%;">মূল চহৰ/গাওঁ</td> <td style="width: 50%;">: বান্দৰহাগী পথাৰ</td> </tr> <tr> <td>ৱাৰ্ড নং</td> <td>:</td> </tr> <tr> <td>ডাকঘৰ</td> <td>: ঢেকীয়াজুলী</td> </tr> <tr> <td>পুলিচ থানা</td> <td>: ঢেকীয়াজুলি থানা</td> </tr> <tr> <td>ব্লক</td> <td>: ঢেকীয়াজুলী পি-1</td> </tr> <tr> <td>ৰাজহ চক্ৰ</td> <td>: ঢেকীয়াজুলী</td> </tr> <tr> <td>জিলা</td> <td>: শোণিতপুৰ</td> </tr> <tr> <td>পিনকোড</td> <td>: 784110</td> </tr> </table>				মূল চহৰ/গাওঁ	: বান্দৰহাগী পথাৰ	ৱাৰ্ড নং	:	ডাকঘৰ	: ঢেকীয়াজুলী	পুলিচ থানা	: ঢেকীয়াজুলি থানা	ব্লক	: ঢেকীয়াজুলী পি-1	ৰাজহ চক্ৰ	: ঢেকীয়াজুলী	জিলা	: শোণিতপুৰ	পিনকোড	: 784110
মূল চহৰ/গাওঁ	: বান্দৰহাগী পথাৰ																				
ৱাৰ্ড নং	:																				
ডাকঘৰ	: ঢেকীয়াজুলী																				
পুলিচ থানা	: ঢেকীয়াজুলি থানা																				
ব্লক	: ঢেকীয়াজুলী পি-1																				
ৰাজহ চক্ৰ	: ঢেকীয়াজুলী																				
জিলা	: শোণিতপুৰ																				
পিনকোড	: 784110																				
2-নগা পথাৰ																					
3. ভোটগ্ৰহন কেন্দ্ৰৰ বিৱৰণ																					
ভোটগ্ৰহন কেন্দ্ৰৰ নম্বৰ আৰু নাম :		ভোটগ্ৰহন কেন্দ্ৰৰ প্ৰকাৰ (পুৰুষ/মহিলা/সাধাৰণ)		সাধাৰণ																	
25 - বান্দৰহাগী পথাৰ এল পি স্কুল (পশ্চিম)		খণ্ডৰ অন্তৰ্গত সহায়ক ভোটগ্ৰহন কেন্দ্ৰ		0																	
ভোটগ্ৰহন কেন্দ্ৰৰ ঠিকনা :		সংখ্যা :																			
বান্দৰহাগী পথাৰ এল পি স্কুল, কোঠা নং ২, বান্দৰহাগী পথাৰ																					
4. ভোটাৰৰ সংখ্যা																					
আৰম্ভনি ক্ৰমিক	শেষ ক্ৰমিক নং	মুঠ ভোটাৰ																			
নং		পুৰুষ	মহিলা	৩য় লিঙ্গ	মুঠ																
1	1112	530	487	0	1017																

নিৰ্বাচক পঞ্জীয়ন বিষয়াৰ স্বাক্ষৰ

### Nazri Naksha



### Google Map View



### Polling Station Building Front View



### ভোটগ্ৰহন কেন্দ্ৰৰ সন্মুখৰ দৃশ্য



### Cad View

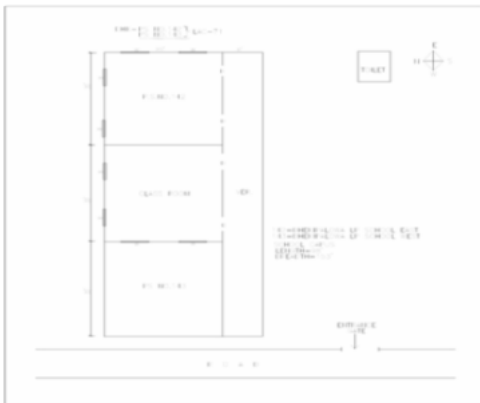

### Key MAP View





1 নাম : কুসুম বড়ো স্বামীৰ নাম: ৰমেশ বড়ো ঘৰ নং : ১ বয়স : 56 লিঙ্গ : মহিলা	CFN1344598 ফটো উপলব্ধ	2 নাম : জন বড়ো পিতাৰ নাম: সুশীল বড়ো ঘৰ নং : ০১ বয়স : 51 লিঙ্গ : মহিলা	CFN0711135 ফটো উপলব্ধ	3 নাম : বৃধনী ভূমিজ পিতাৰ নাম: মহেন্দ্ৰ ভূমিজ ঘৰ নং : ১ বয়স : 50 লিঙ্গ : মহিলা	CFN1506807 ফটো উপলব্ধ
4 নাম : ডুলি টুডু স্বামীৰ নাম: চিবলাল টুডু ঘৰ নং : 01 বয়স : 50 লিঙ্গ : মহিলা	CFN1346356 ফটো উপলব্ধ	5 নাম : পোটিৰা ভূঞা পিতাৰ নাম: অক্ষয় ভূঞা ঘৰ নং : 1 বয়স : 47 লিঙ্গ : পুৰুষ	VGT0122291 ফটো উপলব্ধ	6 নাম : চৰন বড়ো পিতাৰ নাম: ৰমেশ বড়ো ঘৰ নং : ১ বয়স : 38 লিঙ্গ : পুৰুষ	CFN1344623 ফটো উপলব্ধ
7 নাম : অঞ্জু বড়ো পিতাৰ নাম: চৰণ বড়ো ঘৰ নং : ১ বয়স : 30 লিঙ্গ : মহিলা	CFN0267054 ফটো উপলব্ধ	8 নাম : জিত বাহাদুৰ বিশ্বকৰ্মা পিতাৰ নাম: মন বাহাদুৰ বিশ্বকৰ্মা ঘৰ নং : 1 বয়স : 50 লিঙ্গ : পুৰুষ	CFN1344565 ফটো উপলব্ধ	9 নাম : পাৰ্বতী বিশ্বকৰ্মা স্বামীৰ নাম: জিত বাহাদুৰ বিশ্বকৰ্মা ঘৰ নং : 1 কু বয়স : 41 লিঙ্গ : মহিলা	CFN1344576 ফটো উপলব্ধ
10 নাম : সীতা বিশ্বকৰ্মা পিতাৰ নাম: জিত বাহাদুৰ বিশ্বকৰ্মা ঘৰ নং : 1 কু বয়স : 29 লিঙ্গ : মহিলা	CFN0207639 ফটো উপলব্ধ	11 নাম : বিশাল বিশ্বকৰ্মা পিতাৰ নাম: জিত বাহাদুৰ বিশ্বকৰ্মা ঘৰ নং : 1 কু বয়স : 29 লিঙ্গ : পুৰুষ	CFN1254465 ফটো উপলব্ধ	12 নাম : ৰহেশ্বৰী বড়ো স্বামীৰ নাম: বিষ্ণু বড়ো ঘৰ নং : ২ বয়স : 82 লিঙ্গ : মহিলা	CFN1344656 ফটো উপলব্ধ
13 নাম : ৰমেশ্বৰী বড়ো স্বামীৰ নাম: বুলেন বড়ো ঘৰ নং : ২ বয়স : 70 লিঙ্গ : মহিলা	CFN1344634 ফটো উপলব্ধ	14 নাম : আলয় বড়ো পিতাৰ নাম: বিষ্ণু বড়ো ঘৰ নং : ২ বয়স : 50 লিঙ্গ : মহিলা	CFN1344667 ফটো উপলব্ধ	15 নাম : পৰন বড়ো পিতাৰ নাম: বুলেন বড়ো ঘৰ নং : ২ বয়স : 40 লিঙ্গ : পুৰুষ	CFN1344645 ফটো উপলব্ধ
16 নাম : অজয় বড়ো পিতাৰ নাম: সৰুকন বড়ো ঘৰ নং : ২ বয়স : 39 লিঙ্গ : পুৰুষ	CFN1344690 ফটো উপলব্ধ	17 নাম : অনচুলী দাসীয়াৰী স্বামীৰ নাম: পৰন বড়ো ঘৰ নং : ২ বয়স : 37 লিঙ্গ : মহিলা	CFN0073775 ফটো উপলব্ধ	18 নাম : ৰাতুলী বড়ো পিতাৰ নাম: বুলেন বড়ো ঘৰ নং : ২ বয়স : 34 লিঙ্গ : পুৰুষ	CFN1344714 ফটো উপলব্ধ
19 নাম : ধন বড়ো পিতাৰ নাম: সৰুকন বড়ো ঘৰ নং : 02 বয়স : 29 লিঙ্গ : পুৰুষ	CFN7595945 ফটো উপলব্ধ	20 নাম : বিনা বড়ো স্বামীৰ নাম: অজয় বড়ো ঘৰ নং : ২ বয়স : 27 লিঙ্গ : মহিলা	CFN0266320 ফটো উপলব্ধ	21 নাম : চুমেন্দ্ৰ দৈমাৰী স্বামীৰ নাম: ফকিৰা দৈমাৰী ঘৰ নং : ৩ বয়স : 78 লিঙ্গ : মহিলা	CFN1344725 ফটো উপলব্ধ
22 নাম : বিৰেন দৈমাৰী পিতাৰ নাম: ফকিৰা দৈমাৰী ঘৰ নং : ৩ বয়স : 47 লিঙ্গ : পুৰুষ	CFN1344736 ফটো উপলব্ধ	23 নাম : মঞ্জীলা দৈমাৰী স্বামীৰ নাম: বিৰেন দৈমাৰী ঘৰ নং : ৩ বয়স : 42 লিঙ্গ : মহিলা	CFN1344747 ফটো উপলব্ধ	24 নাম : সুকুমাৰ দৈমাৰী পিতাৰ নাম: বিৰেন দৈমাৰী ঘৰ নং : 3 বয়স : 23 লিঙ্গ : পুৰুষ	CFN1389527 ফটো উপলব্ধ
25 নাম : ৰাজেন দৈমাৰী পিতাৰ নাম: চুংখা দৈমাৰী ঘৰ নং : 8 বয়স : 53 লিঙ্গ : পুৰুষ	CFN1344805 ফটো উপলব্ধ	26 নাম : পূৰ্ণিমা দৈমাৰী স্বামীৰ নাম: ৰাজেন দৈমাৰী ঘৰ নং : 8 বয়স : 50 লিঙ্গ : মহিলা	CFN1344816 ফটো উপলব্ধ	27 নাম : চিৰিং বড়ো পিতাৰ নাম: মহন্ত বড়ো ঘৰ নং : 8 বয়স : 47 লিঙ্গ : পুৰুষ	CFN2368083 ফটো উপলব্ধ
28 নাম : বুন দৈমাৰী স্বামীৰ নাম: চিৰিং বড়ো ঘৰ নং : 8 বয়স : 43 লিঙ্গ : মহিলা	CFN1353260 ফটো উপলব্ধ	29 নাম : ৰবিন দৈমাৰী পিতাৰ নাম: ৰাজেন দৈমাৰী ঘৰ নং : 8 বয়স : 34 লিঙ্গ : পুৰুষ	CFN2368061 ফটো উপলব্ধ	30 নাম : গবিন্দ দৈমাৰী পিতাৰ নাম: ৰাজেন দৈমাৰী ঘৰ নং : 8 বয়স : 33 লিঙ্গ : পুৰুষ	CFN2368072 ফটো উপলব্ধ



31 নাম : বন্দনা ৰাভা দৈমাৰী স্বামীৰ নাম: গোবিন্দ দৈমাৰী ঘৰ নং : 8 বয়স : 30 লিঙ্গ : মহিলা	CFN0591719 ফটো উপলব্ধ	32 নাম : সনিয়া বৰো পিতাৰ নাম: শৃঙ্গ বৰো ঘৰ নং : 4 বয়স : 19 লিঙ্গ : মহিলা	VGTO102822 ফটো উপলব্ধ	33 নাম : গৌদৈ দৈমাৰী স্বামীৰ নাম: কান্ত দৈমাৰী ঘৰ নং : 5 বয়স : 76 লিঙ্গ : মহিলা	CFN1344850 ফটো উপলব্ধ
34 নাম : কান্ত দৈমাৰী পিতাৰ নাম: দমন দৈমাৰী ঘৰ নং : 5 বয়স : 69 লিঙ্গ : পুৰুষ	CFN1344849 ফটো উপলব্ধ	E 35 নাম : মানেল হেমৰম পিতাৰ নাম: চুঙা হেমৰম ঘৰ নং : 05 বয়স : 62 লিঙ্গ : পুৰুষ	CFN1346243 ফটো উপলব্ধ	36 নাম : মাৰি.য়াম হেমৰম স্বামীৰ নাম: মানেল হেমৰম ঘৰ নং : 05 বয়স : 57 লিঙ্গ : মহিলা	CFN1346254 ফটো উপলব্ধ
37 নাম : বিৰেন দৈমাৰী পিতাৰ নাম: কান্ত দৈমাৰী ঘৰ নং : 5 বয়স : 52 লিঙ্গ : পুৰুষ	CFN1344861 ফটো উপলব্ধ	38 নাম : নিৰেন দৈমাৰী পিতাৰ নাম: কান্ত দৈমাৰী ঘৰ নং : 5 বয়স : 48 লিঙ্গ : পুৰুষ	CFN1344872 ফটো উপলব্ধ	39 নাম : ৰেখা দৈমাৰী পিতাৰ নাম: কান্ত দৈমাৰী ঘৰ নং : 5 বয়স : 46 লিঙ্গ : মহিলা	CFN1344883 ফটো উপলব্ধ
40 নাম : বেণু দৈমাৰী স্বামীৰ নাম: বাৰেণ দৈমাৰী ঘৰ নং : 5 বয়স : 46 লিঙ্গ : মহিলা	CFN0265983 ফটো উপলব্ধ	41 নাম : ডেকা দৈমাৰী পিতাৰ নাম: কান্ত দৈমাৰী ঘৰ নং : 5 বয়স : 44 লিঙ্গ : পুৰুষ	CFN1344894 ফটো উপলব্ধ	42 নাম : সুনিল দৈমাৰী পিতাৰ নাম: কান্ত দৈমাৰী ঘৰ নং : 5 বয়স : 40 লিঙ্গ : পুৰুষ	CFN1344918 ফটো উপলব্ধ
43 নাম : সোনালী দৈমাৰী স্বামীৰ নাম: নিৰেন দৈমাৰী ঘৰ নং : 5 বয়স : 34 লিঙ্গ : মহিলা	CFN0265942 ফটো উপলব্ধ	44 নাম : টুটমণি দৈমাৰী স্বামীৰ নাম: সুনিল দৈমাৰী ঘৰ নং : 5 বয়স : 29 লিঙ্গ : মহিলা	CFN0265884 ফটো উপলব্ধ	45 নাম : ললিতা দৈমাৰী স্বামীৰ নাম: ডেকা দৈমাৰী ঘৰ নং : 5 বয়স : 27 লিঙ্গ : মহিলা	CFN0415182 ফটো উপলব্ধ
46 নাম : হেম্মতী দৈমাৰী পিতাৰ নাম: বিৰেন দৈমাৰী ঘৰ নং : 5 বয়স : 23 লিঙ্গ : মহিলা	CFN1212513 ফটো উপলব্ধ	47 নাম : খৰ্গেশ্বৰ দৈমাৰী পিতাৰ নাম: দমন দৈমাৰী ঘৰ নং : 6 বয়স : 75 লিঙ্গ : পুৰুষ	CFN1344929 ফটো উপলব্ধ	48 নাম : চম্পা দৈমাৰী স্বামীৰ নাম: খৰ্গেশ্বৰ দৈমাৰী ঘৰ নং : 6 বয়স : 67 লিঙ্গ : মহিলা	CFN1344930 ফটো উপলব্ধ
49 নাম : জিতেন দৈমাৰী পিতাৰ নাম: খৰ্গেশ্বৰ দৈমাৰী ঘৰ নং : 6 বয়স : 45 লিঙ্গ : পুৰুষ	CFN1344952 ফটো উপলব্ধ	50 নাম : বিনয় খৰ্গেশ্বৰ দৈমাৰী পিতাৰ নাম: খৰ্গেশ্বৰ দৈমাৰী ঘৰ নং : 6 বয়স : 44 লিঙ্গ : পুৰুষ	CFN1344941 ফটো উপলব্ধ	51 নাম : বীৰবল দৈমাৰী পিতাৰ নাম: খৰ্গেশ্বৰ দৈমাৰী ঘৰ নং : 6 বয়স : 43 লিঙ্গ : পুৰুষ	CFN1344974 ফটো উপলব্ধ
52 নাম : মুনিকা দৈমাৰী স্বামীৰ নাম: জিতেন দৈমাৰী ঘৰ নং : 6 বয়স : 42 লিঙ্গ : মহিলা	CFN1344963 ফটো উপলব্ধ	53 নাম : মালনি দৈমাৰী স্বামীৰ নাম: বীৰবল দৈমাৰী ঘৰ নং : 6 বয়স : 36 লিঙ্গ : মহিলা	CFN1344985 ফটো উপলব্ধ	54 নাম : ৰামদাস টুডু পিতাৰ নাম: চানিৰাম টুডু ঘৰ নং : 6 বয়স : 31 লিঙ্গ : পুৰুষ	CFN0265991 ফটো উপলব্ধ
55 নাম : শীমোন উৰাং পিতাৰ নাম: মাৰিয়ানুস উৰাং ঘৰ নং : 06 বয়স : 26 লিঙ্গ : পুৰুষ	CFN7595259 ফটো উপলব্ধ	56 নাম : ভনীতা দৈমাৰী পিতাৰ নাম: জীতেন দৈমাৰী ঘৰ নং : 6 বয়স : 23 লিঙ্গ : মহিলা	CFN1385038 ফটো উপলব্ধ	57 নাম : কান্দোৰী বড়ো স্বামীৰ নাম: কেশব বড়ো ঘৰ নং : 9 বয়স : 82 লিঙ্গ : মহিলা	CFN1344996 ফটো উপলব্ধ
58 নাম : কুসুম বড়ো পিতাৰ নাম: কেশব বড়ো ঘৰ নং : 9 বয়স : 52 লিঙ্গ : মহিলা	CFN1345002 ফটো উপলব্ধ	E 59 নাম : লঘন বড়ো পিতাৰ নাম: কেশব বড়ো ঘৰ নং : 9 বয়স : 50 লিঙ্গ : পুৰুষ	CFN1345013 ফটো উপলব্ধ	60 নাম : ৰঞ্জন বড়ো পিতাৰ নাম: কেশব বড়ো ঘৰ নং : 9 বয়স : 48 লিঙ্গ : পুৰুষ	CFN1345024 ফটো উপলব্ধ



<p>61</p> <p>নাম : সৰস্বতী বড়ো পিতাৰ নাম: কেশৰি বড়ো ঘৰ নং : ৭ বয়স : 42 লিঙ্গ : মহিলা</p> <p>CFN1345035</p> <p>ফটো উপলব্ধ</p>	<p>62</p> <p>নাম : নিৰঞ্জন বড়ো পিতাৰ নাম: কেশৰি বড়ো ঘৰ নং : ৭ বয়স : 41 লিঙ্গ : পুৰুষ</p> <p>CFN1345046</p> <p>ফটো উপলব্ধ</p>	<p>63</p> <p>নাম : সংগীতা মোছাহাৰী স্বামীৰ নাম: বঞ্জন বড়ো ঘৰ নং : ৭ বয়স : 41 লিঙ্গ : মহিলা</p> <p>CFN0266023</p> <p>ফটো উপলব্ধ</p>
<p>64</p> <p>নাম : চম্পা বড়ো স্বামীৰ নাম: নিৰঞ্জন বড়ো ঘৰ নং : ৭ বয়স : 36 লিঙ্গ : মহিলা</p> <p>CFN1345057</p> <p>ফটো উপলব্ধ</p>	<p>65</p> <p>নাম : বিৰেন মুড়া পিতাৰ নাম: মহিন্দৰ মুড়া ঘৰ নং : ৭ বয়স : 34 লিঙ্গ : পুৰুষ</p> <p>CFN1345068</p> <p>ফটো উপলব্ধ</p>	<p>66</p> <p>নাম : জয়া বড়ো মুৰা স্বামীৰ নাম: বিৰেন মুৰা ঘৰ নং : ৭ বয়স : 24 লিঙ্গ : মহিলা</p> <p>CFN0664052</p> <p>ফটো উপলব্ধ</p>
<p>67</p> <p>নাম : আমীন বড়ো পিতাৰ নাম: নিৰঞ্জন বড়ো ঘৰ নং : ৭ বয়স : 24 লিঙ্গ : পুৰুষ</p> <p>CFN1254143</p> <p>ফটো উপলব্ধ</p>	<p>68</p> <p>নাম : ৰবিৰাম বড়ো পিতাৰ নাম: চাদু বড়ো ঘৰ নং : ৮ বয়স : 73 লিঙ্গ : পুৰুষ</p> <p>CFN1345079</p> <p>ফটো উপলব্ধ</p>	<p>69</p> <p>নাম : লাহেশ্বৰী বড়ো স্বামীৰ নাম: ৰবিৰাম বড়ো ঘৰ নং : ৮ বয়স : 68 লিঙ্গ : মহিলা</p> <p>CFN1345080</p> <p>ফটো উপলব্ধ</p>
<p>70</p> <p>নাম : লীলি বড়ো পিতাৰ নাম: ৰবিৰাম বড়ো ঘৰ নং : ৮ বয়স : 48 লিঙ্গ : মহিলা</p> <p>CFN1345091</p> <p>ফটো উপলব্ধ</p>	<p>71</p> <p>নাম : বিমলা বড়ো পিতাৰ নাম: ৰবিৰাম বড়ো ঘৰ নং : ৮ বয়স : 40 লিঙ্গ : মহিলা</p> <p>CFN1345126</p> <p>ফটো উপলব্ধ</p>	<p>72</p> <p>নাম : দুমান বড়ো পিতাৰ নাম: ৰবিৰাম বড়ো ঘৰ নং : ৮ বয়স : 40 লিঙ্গ : পুৰুষ</p> <p>CFN1345104</p> <p>ফটো উপলব্ধ</p>
<p>73</p> <p>নাম : তিলক বড়ো পিতাৰ নাম: ৰবিৰাম বড়ো ঘৰ নং : ৮ বয়স : 37 লিঙ্গ : পুৰুষ</p> <p>CFN1345115</p> <p>ফটো উপলব্ধ</p>	<p>74</p> <p>নাম : নিমা দৈমাৰী স্বামীৰ নাম: ৰবিন দৈমাৰী ঘৰ নং : ৮ বয়স : 36 লিঙ্গ : মহিলা</p> <p>CFN0266163</p> <p>ফটো উপলব্ধ</p>	<p>75</p> <p>নাম : নমিতা বড়ো পিতাৰ নাম: দুমান বড়ো ঘৰ নং : ৮ বয়স : 35 লিঙ্গ : পুৰুষ</p> <p>CFN0266205</p> <p>ফটো উপলব্ধ</p>
<p>76</p> <p>নাম : মিনতি মাৰি পিতাৰ নাম: লক্ষীৰাম মাৰি ঘৰ নং : 18 বয়স : 33 লিঙ্গ : মহিলা</p> <p>CFN0266213</p> <p>ফটো উপলব্ধ</p>	<p>77</p> <p>নাম : প্ৰণতি বেদিয়া স্বামীৰ নাম: লক্ষীৰাম বেদিয়া ঘৰ নং : 15 বয়স : 27 লিঙ্গ : মহিলা</p> <p>CFN0266593</p> <p>ফটো উপলব্ধ</p>	<p>78</p> <p>নাম : সূৰেন টুড মাৰি পিতাৰ নাম: চনোৱা মাৰি ঘৰ নং : 16 বয়স : 30 লিঙ্গ : পুৰুষ</p> <p>CFN0267070</p> <p>ফটো উপলব্ধ</p>
<p>79</p> <p>নাম : ৰমণী টুড মাৰি পিতাৰ নাম: চনুৱা মাৰি ঘৰ নং : 16 বয়স : 28 লিঙ্গ : মহিলা</p> <p>CFN0266221</p> <p>ফটো উপলব্ধ</p>	<p>80</p> <p>নাম : বিকাশ মূৰ্ম মাৰি পিতাৰ নাম: দেউৰাম মাৰি ঘৰ নং : 19 বয়স : 28 লিঙ্গ : পুৰুষ</p> <p>CFN0266064</p> <p>ফটো উপলব্ধ</p>	<p>81</p> <p>নাম : ৰাধা মূৰ্ম মাৰি পিতাৰ নাম: বুধৰাম মাৰি ঘৰ নং : 18 বয়স : 29 লিঙ্গ : মহিলা</p> <p>CFN0266601</p> <p>ফটো উপলব্ধ</p>
<p>82</p> <p>নাম : ৰমিতা শাহ স্বামীৰ নাম: অৰ্জুন শাহ ঘৰ নং : 21 বয়স : 30 লিঙ্গ : মহিলা</p> <p>CFN0701656</p> <p>ফটো উপলব্ধ</p>	<p>83</p> <p>নাম : অৰ্জুন মুড়া পিতাৰ নাম: দেবাবু মুড়া ঘৰ নং : 29 বয়স : 31 লিঙ্গ : পুৰুষ</p> <p>CFN0267104</p> <p>ফটো উপলব্ধ</p>	<p>84</p> <p>নাম : দিপালী ভূমিজ স্বামীৰ নাম: ৰাজেন ভূমিজ ঘৰ নং : 30 বয়স : 37 লিঙ্গ : মহিলা</p> <p>CFN0267203</p> <p>ফটো উপলব্ধ</p>
<p>85</p> <p>নাম : মাৰিয়াম মিঞ্জ স্বামীৰ নাম: পত্ৰিক মিঞ্জ ঘৰ নং : 42 বয়স : 62 লিঙ্গ : মহিলা</p> <p>CFN1346743</p> <p>ফটো উপলব্ধ</p>	<p>86</p> <p>নাম : দৈবকী বিশ্বকৰ্মা পিতাৰ নাম: পূৰ্ণ বাহাদুৰ বিশ্বকৰ্মা ঘৰ নং : 69 বয়স : 24 লিঙ্গ : মহিলা</p> <p>CFN1214147</p> <p>ফটো উপলব্ধ</p>	<p>87</p> <p>নাম : বাণিফাষ্ট নাগ পিতাৰ নাম: পাত্ৰাছ নাগ ঘৰ নং : 98 বয়স : 25 লিঙ্গ : পুৰুষ</p> <p>CFN1660653</p> <p>ফটো উপলব্ধ</p>
<p>88</p> <p>নাম : দিপক বড়ো পিতাৰ নাম: হিৰেন বড়ো ঘৰ নং : 89 বয়স : 30 লিঙ্গ : পুৰুষ</p> <p>CFN1660661</p> <p>ফটো উপলব্ধ</p>	<p>89</p> <p>নাম : তুলেশ্বৰী কুৰ্মী স্বামীৰ নাম: ধনঞ্জয় কুৰ্মী ঘৰ নং : 92 বয়স : 35 লিঙ্গ : মহিলা</p> <p>CFN1345182</p> <p>ফটো উপলব্ধ</p>	<p>90</p> <p>নাম : বিনা মহলি স্বামীৰ নাম: মুটু মহলি ঘৰ নং : 96 বয়স : 40 লিঙ্গ : মহিলা</p> <p>CFN0707794</p> <p>ফটো উপলব্ধ</p>



91 নাম : নয়নমুণি মাহিলী পিতাৰ নাম : মানু মাহিলী ঘৰ নং : ৯৬ বয়স : 22 লিঙ্গ : মহিলা	CFN1660695 ফটো উপলব্ধ	# 92 নাম : বৃধোনী মূৰ্ম মাৰি স্বামীৰ নাম : অমিৰ মাৰি ঘৰ নং : 97 বয়স : 31 লিঙ্গ : মহিলা	CFN0707729 ফটো উপলব্ধ	93 নাম : অনীল দেবনাথ পিতাৰ নাম : অখিল দেবনাথ ঘৰ নং : 99 বয়স : 66 লিঙ্গ : পুৰুষ	CFN7605322 ফটো উপলব্ধ
94 নাম : অসিত দেবনাথ পিতাৰ নাম : অনীল দেবনাথ ঘৰ নং : 99 বয়স : 34 লিঙ্গ : পুৰুষ	CFN7607351 ফটো উপলব্ধ	95 নাম : সুজন দেবনাথ পিতাৰ নাম : অনীল দেবনাথ ঘৰ নং : 99 বয়স : 28 লিঙ্গ : পুৰুষ	CFN7607369 ফটো উপলব্ধ	96 নাম : মজুৰ মাৰি পিতাৰ নাম : মনপাদ মাৰি ঘৰ নং : 102 বয়স : 22 লিঙ্গ : মহিলা	CFN1660687 ফটো উপলব্ধ
97 নাম : বেনদিক হেমৰম পিতাৰ নাম : লক্ষীৰাম হেমৰম ঘৰ নং : 105 বয়স : 47 লিঙ্গ : পুৰুষ	CFN1345831 ফটো উপলব্ধ	98 নাম : মীৰা হাচদা স্বামীৰ নাম : ৰাজেন হাচদা ঘৰ নং : 105 বয়স : 27 লিঙ্গ : মহিলা	VGT0142075 ফটো উপলব্ধ	99 নাম : সিতা ছেত্ৰী অন্যান্য : দিপক ছেত্ৰী ঘৰ নং : ১২৬ বয়স : 29 লিঙ্গ : মহিলা	CFN0620062 ফটো উপলব্ধ
100 নাম : জিন্তু দাস পিতাৰ নাম : কনক চন্দ্ৰ দাস ঘৰ নং : ১৫২ বয়স : 22 লিঙ্গ : পুৰুষ	CFN1660679 ফটো উপলব্ধ	101 নাম : জাদে মুৰ্ম পিতাৰ নাম : বৃধু মুৰ্ম ঘৰ নং : 162 বয়স : 52 লিঙ্গ : পুৰুষ	CFN1346390 ফটো উপলব্ধ	102 নাম : ৰিণা ঠাকুৰ স্বামীৰ নাম : ওম প্ৰকাশ ঠাকুৰ ঘৰ নং : ৭৭১ বয়স : 29 লিঙ্গ : মহিলা	CFN0716001 ফটো উপলব্ধ
103 নাম : জিতেন ওৰাং পিতাৰ নাম : ভাদুৰা ওৰাং ঘৰ নং : ১৫০৭ বয়স : 35 লিঙ্গ : পুৰুষ	CFN1345240 ফটো উপলব্ধ	E 104 নাম : মাস্তান পুৰ্তি পিতাৰ নাম : চানিকা পুৰ্তি ঘৰ নং : ১৫৩৫ বয়স : 82 লিঙ্গ : পুৰুষ	CFN1345251 ফটো উপলব্ধ	105 নাম : কিন পুৰ্তি পিতাৰ নাম : মাস্তান পুৰ্তি ঘৰ নং : ১৫৩৫ বয়স : 40 লিঙ্গ : পুৰুষ	CFN1345273 ফটো উপলব্ধ
106 নাম : অৰ্জন না.য়ক পিতাৰ নাম : যোগেশ্বৰ না.য়ক ঘৰ নং : ১৫৩৭ বয়স : 47 লিঙ্গ : পুৰুষ	CFN1345295 ফটো উপলব্ধ	E 107 নাম : মানচিত্ৰ পুৰ্তি পিতাৰ নাম : লোকিচ পুৰ্তি ঘৰ নং : ১৫৪০ বয়স : 52 লিঙ্গ : পুৰুষ	CFN1345342 ফটো উপলব্ধ	108 নাম : গোলাপী ওৰাং স্বামীৰ নাম : চানিকা ওৰাং ঘৰ নং : ১৫৪১ বয়স : 45 লিঙ্গ : মহিলা	CFN1345364 ফটো উপলব্ধ
E 109 নাম : লাগ ওৰাং পিতাৰ নাম : বেজমা ওৰাং ঘৰ নং : ১৫৪৫ বয়স : 72 লিঙ্গ : পুৰুষ	CFN1345411 ফটো উপলব্ধ	E 110 নাম : চমাৰী ওৰাং স্বামীৰ নাম : লাগ ওৰাং ঘৰ নং : ১৫৪৫ বয়স : 67 লিঙ্গ : মহিলা	CFN1345422 ফটো উপলব্ধ	111 নাম : ৰাম ওৰাং পিতাৰ নাম : চুকুৰা ওৰাং ঘৰ নং : ১৫৪৬ বয়স : 67 লিঙ্গ : পুৰুষ	CFN1345433 ফটো উপলব্ধ
112 নাম : বিৰ্ছা ওৰাং পিতাৰ নাম : দেবৰা ওৰাং ঘৰ নং : ১৫৪৭ বয়স : 52 লিঙ্গ : পুৰুষ	CFN1345444 ফটো উপলব্ধ	113 নাম : ৰানী ওৰাং স্বামীৰ নাম : বিছা ওৰাং ঘৰ নং : ১৫৪৭ বয়স : 47 লিঙ্গ : মহিলা	CFN1345455 ফটো উপলব্ধ	E 114 নাম : চানী ওৰাং পিতাৰ নাম : মাহাতু ওৰাং ঘৰ নং : ১৫৪৯ বয়স : 77 লিঙ্গ : পুৰুষ	CFN1345488 ফটো উপলব্ধ
115 নাম : পবন ওৰাং পিতাৰ নাম : ভদ্ৰ ওৰাং ঘৰ নং : ১৫৫০ বয়স : 39 লিঙ্গ : পুৰুষ	CFN1345502 ফটো উপলব্ধ	116 নাম : লক্ষী ওৰাং স্বামীৰ নাম : পবন ওৰাং ঘৰ নং : ১৫৫০ বয়স : 37 লিঙ্গ : মহিলা	CFN1345513 ফটো উপলব্ধ	117 নাম : দিলিপ ওৰাং পিতাৰ নাম : লিহীন ওৰাং ঘৰ নং : ১৫৫০ বয়স : 35 লিঙ্গ : পুৰুষ	CFN1370402 ফটো উপলব্ধ
118 নাম : মঞ্জুৰি ওৰাং স্বামীৰ নাম : দিলিপ ওৰাং ঘৰ নং : ১৫৫০ বয়স : 29 লিঙ্গ : মহিলা	CFN1370493 ফটো উপলব্ধ	119 নাম : চেবা ওৰাং পিতাৰ নাম : চান্দু ওৰাং ঘৰ নং : ১৫৫১ বয়স : 67 লিঙ্গ : পুৰুষ	CFN1345524 ফটো উপলব্ধ	E 120 নাম : ভদ্ৰেশ্বৰ ওৰাং পিতাৰ নাম : মাহাৰী ওৰাং ঘৰ নং : ১৫৫২ বয়স : 47 লিঙ্গ : পুৰুষ	CFN1345546 ফটো উপলব্ধ



121 নাম : বাছমনি ওৰাং স্বামীৰ নাম: ভদ্রেস্বৰ ওৰাং ঘৰ নং : 1552 বয়স : 42 লিঙ্গ : মহিলা	CFN1345557 ফটো উপলব্ধ	122 নাম : খুনমলি ওৰাং পিতাৰ নাম: ভদ্রেস্বৰ ওৰাং ঘৰ নং : 1552 বয়স : 21 লিঙ্গ : মহিলা	VGT0056051 ফটো উপলব্ধ	123 নাম : বাতি.য়া ওৰাং স্বামীৰ নাম: বাম ওৰাং ঘৰ নং : 1553 বয়স : 62 লিঙ্গ : মহিলা	CFN1345580 ফটো উপলব্ধ
124 নাম : উদেশ্বৰ না.য়ক পিতাৰ নাম: মাংৰা না.য়ক ঘৰ নং : 1558 বয়স : 52 লিঙ্গ : পুৰুষ	CFN1345615 ফটো উপলব্ধ	125 নাম : চামেলী না.য়ক স্বামীৰ নাম: উদেশ্বৰ না.য়ক ঘৰ নং : 1558 বয়স : 47 লিঙ্গ : মহিলা	CFN1345626 ফটো উপলব্ধ	126 নাম : বিহুৰাম ভূঞা পিতাৰ নাম: কুঁনু ভূঞা ঘৰ নং : 1558 বয়স : 41 লিঙ্গ : পুৰুষ	CFN1345591 ফটো উপলব্ধ
127 নাম : জোনমনি ভূঞা স্বামীৰ নাম: বিহুৰাম ভূঞা ঘৰ নং : 1558 বয়স : 37 লিঙ্গ : মহিলা	CFN1345604 ফটো উপলব্ধ	128 নাম : চুমি চৰেন স্বামীৰ নাম: দীনেশ হেমবৰম ঘৰ নং : 1554 বয়স : 30 লিঙ্গ : মহিলা	VGT0057125 ফটো উপলব্ধ	129 নাম : মাংগা মুণ্ডা পিতাৰ নাম: লীদ্র মুণ্ডা ঘৰ নং : 1555 বয়স : 45 লিঙ্গ : পুৰুষ	CFN1345648 ফটো উপলব্ধ
130 নাম : চুমী মুণ্ডা স্বামীৰ নাম: মাংগা মুণ্ডা ঘৰ নং : 1555 বয়স : 40 লিঙ্গ : মহিলা	CFN1345659 ফটো উপলব্ধ	131 নাম : লুকুৰ ভূঞা পিতাৰ নাম: মহন ভূঞা ঘৰ নং : 1556 বয়স : 52 লিঙ্গ : পুৰুষ	CFN1345660 ফটো উপলব্ধ	132 নাম : ছালিম মুণ্ডা পিতাৰ নাম: লীদ্র মুণ্ডা ঘৰ নং : 1556 বয়স : 49 লিঙ্গ : পুৰুষ	CFN1345682 ফটো উপলব্ধ
133 নাম : ছাকিলা মুণ্ডা স্বামীৰ নাম: ছালিম মুণ্ডা ঘৰ নং : 1556 বয়স : 45 লিঙ্গ : মহিলা	CFN1345693 ফটো উপলব্ধ	E 134 নাম : চাবেনা প্রজা পিতাৰ নাম: বিংনু প্রজা ঘৰ নং : 1559 বয়স : 77 লিঙ্গ : পুৰুষ	CFN1345706 ফটো উপলব্ধ	135 নাম : আলমুনী প্রজা স্বামীৰ নাম: চাবেনা প্রজা ঘৰ নং : 1559 বয়স : 72 লিঙ্গ : মহিলা	CFN1345717 ফটো উপলব্ধ
136 নাম : বনী প্রজা স্বামীৰ নাম: জিতেন প্রজা ঘৰ নং : 1559 বয়স : 42 লিঙ্গ : মহিলা	CFN1345739 ফটো উপলব্ধ	137 নাম : চৰন বাক্কে পিতাৰ নাম: চম বাক্কে ঘৰ নং : 1558 বয়স : 92 লিঙ্গ : পুৰুষ	CFN1345762 ফটো উপলব্ধ	E 138 নাম : বালাহী বাক্কে স্বামীৰ নাম: চৰন বাক্কে ঘৰ নং : 1558 বয়স : 82 লিঙ্গ : মহিলা	CFN1345773 ফটো উপলব্ধ
E 139 নাম : মুনিলাল ভূঞা পিতাৰ নাম: মল্লী ভূঞা ঘৰ নং : 1558 বয়স : 77 লিঙ্গ : পুৰুষ	CFN1345819 ফটো উপলব্ধ	140 নাম : আলমুনী ভূঞা স্বামীৰ নাম: মুনিলাল ভূঞা ঘৰ নং : 1558 বয়স : 67 লিঙ্গ : মহিলা	CFN1345820 ফটো উপলব্ধ	141 নাম : চম বাক্কে পিতাৰ নাম: চৰন বাক্কে ঘৰ নং : 1558 বয়স : 47 লিঙ্গ : পুৰুষ	CFN1345784 ফটো উপলব্ধ
142 নাম : মাৰিয়াম বাক্কে স্বামীৰ নাম: জোহোন বাক্কে ঘৰ নং : 1558 বয়স : 46 লিঙ্গ : মহিলা	VGT0057075 ফটো উপলব্ধ	143 নাম : মঙ্গল বাক্কে পিতাৰ নাম: চৰন বাক্কে ঘৰ নং : 1558 বয়স : 45 লিঙ্গ : পুৰুষ	CFN1345795 ফটো উপলব্ধ	144 নাম : গৰতী বাক্কে স্বামীৰ নাম: মঙ্গল বাক্কে ঘৰ নং : 1558 বয়স : 39 লিঙ্গ : মহিলা	CFN1345808 ফটো উপলব্ধ
145 নাম : শান্তীনা বাক্কে পিতাৰ নাম: মঙ্গল বাক্কে ঘৰ নং : 1558 বয়স : 19 লিঙ্গ : মহিলা	VGT0117879 ফটো উপলব্ধ	146 নাম : কুষ্টিনা হেমবৰম স্বামীৰ নাম: লক্ষীৰাম হেমবৰম ঘৰ নং : 1559 বয়স : 77 লিঙ্গ : মহিলা	CFN1345842 ফটো উপলব্ধ	147 নাম : দীনেশ হেমবৰম পিতাৰ নাম: লোখিম ৰাম হেমবৰম ঘৰ নং : 1559 বয়স : 37 লিঙ্গ : পুৰুষ	CFN1345853 ফটো উপলব্ধ
148 নাম : নিকোলাচ টুডু পিতাৰ নাম: ইপনী টুডু ঘৰ নং : 1560 বয়স : 52 লিঙ্গ : পুৰুষ	CFN1345897 ফটো উপলব্ধ	149 নাম : মুনীকা টুডু স্বামীৰ নাম: নিকোলাচ টুডু ঘৰ নং : 1560 বয়স : 47 লিঙ্গ : মহিলা	CFN1345900 ফটো উপলব্ধ	150 নাম : সেব্যাস্তিন টুডু পিতাৰ নাম: নিকোলাচ টুডু ঘৰ নং : 1560 বয়স : 23 লিঙ্গ : পুৰুষ	CFN1521822 ফটো উপলব্ধ



151 নাম : নিকোলাচ তপ্প পিতাৰ নাম: বাচিয়া তপ্প ঘৰ নং : 1561 বয়স : 97 লিঙ্গ : পুৰুষ	CFN1345977 ফটো উপলব্ধ	152 নাম : কমীলা টপ্প স্বামীৰ নাম: নিকোলাচ টপ্প ঘৰ নং : 1561 বয়স : 92 লিঙ্গ : মহিলা	CFN1345988 ফটো উপলব্ধ	153 নাম : দুৰ্গীক কেৰকেটা পিতাৰ নাম: বাফেল কেৰকেটা ঘৰ নং : 1561 বয়স : 53 লিঙ্গ : পুৰুষ	CFN1345955 ফটো উপলব্ধ
154 নাম : জনিকা কেৰকেটা স্বামীৰ নাম: দৌমণিক কেৰকেটা ঘৰ নং : 1561 বয়স : 49 লিঙ্গ : মহিলা	CFN1345966 ফটো উপলব্ধ	155 নাম : কোবাৰী তপ্প পিতাৰ নাম: নিকোলাচ তপ্প ঘৰ নং : 1561 বয়স : 36 লিঙ্গ : মহিলা	CFN1346016 ফটো উপলব্ধ	156 নাম : জেমছ কেৰকেটা পিতাৰ নাম: দৌমণিক কেৰকেটা ঘৰ নং : 1561 বয়স : 25 লিঙ্গ : পুৰুষ	CFN1521848 ফটো উপলব্ধ
157 নাম : মধু মুৰা পিতাৰ নাম: জোচেফ মুৰা ঘৰ নং : 1562 বয়স : 87 লিঙ্গ : পুৰুষ	CFN1346049 ফটো উপলব্ধ	E 158 নাম : চৰন মুৰ্ম পিতাৰ নাম: কলাই মুৰ্ম ঘৰ নং : 1562 বয়স : 87 লিঙ্গ : পুৰুষ	CFN1346094 ফটো উপলব্ধ	159 নাম : ইলিচাবা মুৰা স্বামীৰ নাম: মধু মুৰা ঘৰ নং : 1562 বয়স : 82 লিঙ্গ : মহিলা	CFN1346050 ফটো উপলব্ধ
160 নাম : মুনিকা মুৰ্ম স্বামীৰ নাম: চৰন মুৰ্ম ঘৰ নং : 1562 বয়স : 82 লিঙ্গ : মহিলা	CFN1346118 ফটো উপলব্ধ	161 নাম : নিকোদিম মুৰা পিতাৰ নাম: মধু মুৰা ঘৰ নং : 1562 বয়স : 47 লিঙ্গ : পুৰুষ	CFN1346061 ফটো উপলব্ধ	162 নাম : চিচলিয়া মুৰা স্বামীৰ নাম: নিকোদিম মুৰা ঘৰ নং : 1562 বয়স : 42 লিঙ্গ : মহিলা	CFN1346072 ফটো উপলব্ধ
163 নাম : ফুলমুনী মুৰা পিতাৰ নাম: মধু মুৰা ঘৰ নং : 1562 বয়স : 37 লিঙ্গ : মহিলা	CFN1346083 ফটো উপলব্ধ	164 নাম : বাম ওৰাং পিতাৰ নাম: থাবু উৰাং ঘৰ নং : 1563 বয়স : 67 লিঙ্গ : পুৰুষ	CFN1346107 ফটো উপলব্ধ	165 নাম : কান্দ্রা মুৰা পিতাৰ নাম: থক মুৰা ঘৰ নং : 1568 বয়স : 47 লিঙ্গ : পুৰুষ	CFN1346130 ফটো উপলব্ধ
166 নাম : খক মুৰা পিতাৰ নাম: ব্ৰেগা মুৰা ঘৰ নং : 1565 বয়স : 62 লিঙ্গ : পুৰুষ	CFN1346141 ফটো উপলব্ধ	E 167 নাম : চুকৰমুনি মুৰা স্বামীৰ নাম: খক মুৰা ঘৰ নং : 1565 বয়স : 57 লিঙ্গ : মহিলা	CFN1346152 ফটো উপলব্ধ	168 নাম : লক্ষীন্দৰ মুড়া পিতাৰ নাম: থকা মুড়া ঘৰ নং : 1565 বয়স : 27 লিঙ্গ : পুৰুষ	VTG0112029 ফটো উপলব্ধ
169 নাম : মহন চৰেন পিতাৰ নাম: চমাই চৰেন ঘৰ নং : 1566 বয়স : 67 লিঙ্গ : পুৰুষ	CFN1346163 ফটো উপলব্ধ	170 নাম : চুৰা চৰেন স্বামীৰ নাম: মহন চৰেন ঘৰ নং : 1566 বয়স : 62 লিঙ্গ : মহিলা	CFN1346174 ফটো উপলব্ধ	171 নাম : বুলেন ভূমিজ পিতাৰ নাম: শংকৰ ভূমিজ ঘৰ নং : 1567 বয়স : 62 লিঙ্গ : পুৰুষ	CFN1348034 ফটো উপলব্ধ
172 নাম : ভীমাৰাম মুৰ্ম পিতাৰ নাম: কানুৰীম মুৰ্ম ঘৰ নং : 1568 বয়স : 47 লিঙ্গ : পুৰুষ	CFN1346196 ফটো উপলব্ধ	173 নাম : অবিলা মুৰ্ম স্বামীৰ নাম: ভীমাৰাম মুৰ্ম ঘৰ নং : 1568 বয়স : 42 লিঙ্গ : মহিলা	CFN1346209 ফটো উপলব্ধ	174 নাম : হাবিল হেমৰম পিতাৰ নাম: বাৰথল হেমৰম ঘৰ নং : 1569 বয়স : 52 লিঙ্গ : পুৰুষ	CFN1345886 ফটো উপলব্ধ
175 নাম : মিৰিলা হেমৰম স্বামীৰ নাম: হাবিল হেমৰম ঘৰ নং : 1569 বয়স : 48 লিঙ্গ : মহিলা	CFN1346210 ফটো উপলব্ধ	E 176 নাম : নাৰসিং মুৰা পিতাৰ নাম: কাইলা মুৰা ঘৰ নং : 1570 বয়স : 52 লিঙ্গ : পুৰুষ	CFN1346221 ফটো উপলব্ধ	177 নাম : চুমী মুৰা স্বামীৰ নাম: নাৰসিং মুৰা ঘৰ নং : 1570 বয়স : 47 লিঙ্গ : মহিলা	CFN1345239 ফটো উপলব্ধ
178 নাম : কাৰমেলা হেমৰম পিতাৰ নাম: চুণ্ডা হেমৰম ঘৰ নং : 1591 বয়স : 92 লিঙ্গ : পুৰুষ	CFN1346232 ফটো উপলব্ধ	E 179 নাম : চেনা কুক্ক পিতাৰ নাম: চিহ্নাৰ কুক্ক ঘৰ নং : 1592 বয়স : 62 লিঙ্গ : পুৰুষ	CFN1346276 ফটো উপলব্ধ	E 180 নাম : চান্তিনা কুক্ক স্বামীৰ নাম: চেনা কুক্ক ঘৰ নং : 1592 বয়স : 57 লিঙ্গ : মহিলা	CFN1346287 ফটো উপলব্ধ



181 নাম : চিংৰাই কিস্ক পিতাৰ নাম: চেনা কিস্ক ঘৰ নং : 1572 বয়স : 47 লিঙ্গ : পুৰুষ	CFN1346298 ফটো উপলব্ধ	182 নাম : প্ৰমিলা কিস্ক স্বামীৰ নাম: চিংৰাই কিস্ক ঘৰ নং : 1592 বয়স : 42 লিঙ্গ : মহিলা	CFN1346301 ফটো উপলব্ধ	183 নাম : ৰাম কিস্ক পিতাৰ নাম: চেনা কিস্ক ঘৰ নং : 1592 বয়স : 35 লিঙ্গ : পুৰুষ	CFN1346312 ফটো উপলব্ধ
E 184 নাম : কান কিস্ক পিতাৰ নাম: চিংৰাই কিস্ক ঘৰ নং : 1593 বয়স : 52 লিঙ্গ : পুৰুষ	CFN1346323 ফটো উপলব্ধ	185 নাম : চাহনীলি কিস্ক স্বামীৰ নাম: কান কিস্ক ঘৰ নং : 1573 বয়স : 47 লিঙ্গ : মহিলা	CFN1346334 ফটো উপলব্ধ	186 নাম : চট্ট টুডু পিতাৰ নাম: চিবলাল টুডু ঘৰ নং : 1574 বয়স : 35 লিঙ্গ : পুৰুষ	CFN1346367 ফটো উপলব্ধ
187 নাম : শনিৰাম হাঁসদা পিতাৰ নাম: সপাল হাঁসদা ঘৰ নং : 1575 বয়স : 54 লিঙ্গ : পুৰুষ	CFN1346378 ফটো উপলব্ধ	188 নাম : বাহা হাঁসদা স্বামীৰ নাম: শনিৰাম হাঁসদা ঘৰ নং : 1575 বয়স : 49 লিঙ্গ : মহিলা	CFN1346389 ফটো উপলব্ধ	189 নাম : বৃধৰাম হাঁচদা পিতাৰ নাম: চানিৰাম হাঁচদা ঘৰ নং : 1575 বয়স : 22 লিঙ্গ : পুৰুষ	VGT0112664 ফটো উপলব্ধ
190 নাম : লক্ষী হাঁচদা পিতাৰ নাম: শনিৰাম হাঁসদা ঘৰ নং : 1575 বয়স : 19 লিঙ্গ : মহিলা	VGT0112359 ফটো উপলব্ধ	191 নাম : মাথীউচ হাঁচদা পিতাৰ নাম: শনিৰাম হাঁচদা ঘৰ নং : 1575 বয়স : 19 লিঙ্গ : পুৰুষ	VGT0139949 ফটো উপলব্ধ	192 নাম : অৰ্চনা মুৰ্ম স্বামীৰ নাম: জীদে মুৰ্ম ঘৰ নং : 1596 বয়স : 47 লিঙ্গ : মহিলা	CFN1346403 ফটো উপলব্ধ
E 193 নাম : পাটবাৰী মুৰ্ম পিতাৰ নাম: ৰম্ভনীথি মুৰ্ম ঘৰ নং : 1599 বয়স : 77 লিঙ্গ : পুৰুষ	CFN1346414 ফটো উপলব্ধ	194 নাম : চুকুই মুৰ্ম স্বামীৰ নাম: পাটবাৰী মুৰ্ম ঘৰ নং : 1577 বয়স : 72 লিঙ্গ : মহিলা	CFN1346425 ফটো উপলব্ধ	195 নাম : ব্ৰিছা মুৰা পিতাৰ নাম: পেটুবা মুৰা ঘৰ নং : 1598 বয়স : 62 লিঙ্গ : পুৰুষ	CFN1346436 ফটো উপলব্ধ
196 নাম : তিলেশ্বৰী মুৰা স্বামীৰ নাম: ব্ৰিছা মুৰা ঘৰ নং : 1598 বয়স : 52 লিঙ্গ : মহিলা	CFN1346447 ফটো উপলব্ধ	197 নাম : মাৰিয়ানুহ ওৰাং পিতাৰ নাম: বৃধৰা ওৰাং ঘৰ নং : 1579 বয়স : 52 লিঙ্গ : পুৰুষ	CFN1346469 ফটো উপলব্ধ	198 নাম : মনিকা ওৰাং স্বামীৰ নাম: মাৰে আনুচ ওৰাং ঘৰ নং : 1599 বয়স : 47 লিঙ্গ : মহিলা	CFN1346470 ফটো উপলব্ধ
199 নাম : কুয়ো মুৰা পিতাৰ নাম: চামৰা মুৰা ঘৰ নং : 1580 বয়স : 47 লিঙ্গ : পুৰুষ	CFN1346481 ফটো উপলব্ধ	200 নাম : মাৰছা মুৰা স্বামীৰ নাম: কুয়ো মুৰা ঘৰ নং : 1580 বয়স : 42 লিঙ্গ : মহিলা	CFN1346492 ফটো উপলব্ধ	201 নাম : লাকা মুৰা পিতাৰ নাম: চানিকা মুৰা ঘৰ নং : 1581 বয়স : 52 লিঙ্গ : পুৰুষ	CFN1346516 ফটো উপলব্ধ
202 নাম : কলেষ্টিনা মুৰা স্বামীৰ নাম: লাকা মুৰা ঘৰ নং : 1581 বয়স : 40 লিঙ্গ : মহিলা	CFN1346527 ফটো উপলব্ধ	E 203 নাম : চুক্ৰাম মুণ্ডা পিতাৰ নাম: বান্দ মুণ্ডা ঘৰ নং : 1582 বয়স : 52 লিঙ্গ : পুৰুষ	CFN1346538 ফটো উপলব্ধ	204 নাম : ব্ৰেজান মুণ্ডা স্বামীৰ নাম: চুক্ৰাম মুণ্ডা ঘৰ নং : 1582 বয়স : 47 লিঙ্গ : মহিলা	CFN1346549 ফটো উপলব্ধ
205 নাম : পিতাম্বৰ মুণ্ডা পিতাৰ নাম: চুক্ৰাম মুণ্ডা ঘৰ নং : 1582 বয়স : 40 লিঙ্গ : পুৰুষ	CFN0255406 ফটো উপলব্ধ	206 নাম : চামেনা মুণ্ডা স্বামীৰ নাম: পিতাম্বৰ মুণ্ডা ঘৰ নং : 1582 বয়স : 36 লিঙ্গ : মহিলা	CFN0255448 ফটো উপলব্ধ	207 নাম : বেৰোনিকা মুণ্ডা পিতাৰ নাম: সুকৰা মুণ্ডা ঘৰ নং : 1582 বয়স : 29 লিঙ্গ : মহিলা	VGT0149427 ফটো উপলব্ধ
208 নাম : পেটৰা ধনৱাৰ পিতাৰ নাম: অজুন ধনৱাৰ ঘৰ নং : 1584 বয়স : 67 লিঙ্গ : পুৰুষ	CFN1346572 ফটো উপলব্ধ	209 নাম : লিদিৰী ধনৱাৰ স্বামীৰ নাম: পেটৰা ধনৱাৰ ঘৰ নং : 1588 বয়স : 62 লিঙ্গ : মহিলা	CFN1346583 ফটো উপলব্ধ	210 নাম : সবিনা ধনৱাৰ পিতাৰ নাম: পেটৰা ধনৱাৰ ঘৰ নং : 1584 বয়স : 30 লিঙ্গ : মহিলা	CFN7595291 ফটো উপলব্ধ



211 নাম : ৰাজ ধনৱাৰ পিতাৰ নাম: পেতাৰা ধনৱাৰ ঘৰ নং : 1584 বয়স : 28 লিঙ্গ : পুৰুষ	CFN7595275 ফটো উপলব্ধ	212 নাম : লগেন হেমৰম পিতাৰ নাম: লক্ষণ হেমৰম ঘৰ নং : 1585 বয়স : 54 লিঙ্গ : পুৰুষ	CFN1346607 ফটো উপলব্ধ	213 নাম : কলেষ্টিনা হেমৰম স্বামীৰ নাম: লগেন হেমৰম ঘৰ নং : 1585 বয়স : 49 লিঙ্গ : মহিলা	CFN1346618 ফটো উপলব্ধ
214 নাম : ফাণ্ড মুৰা পিতাৰ নাম: পাগলা মুৰা ঘৰ নং : 1586 বয়স : 47 লিঙ্গ : পুৰুষ	CFN1346641 ফটো উপলব্ধ	E 215 নাম : বিজয় তপু পিতাৰ নাম: লুইছা তপু ঘৰ নং : 1587 বয়স : 47 লিঙ্গ : পুৰুষ	CFN1346663 ফটো উপলব্ধ	216 নাম : আঞ্জুলোচ তপু পিতাৰ নাম: লুইছা তপু ঘৰ নং : 1588 বয়স : 52 লিঙ্গ : পুৰুষ	CFN1346709 ফটো উপলব্ধ
217 নাম : দিপক চাও পিতাৰ নাম: ৰঘুনাথ চাও ঘৰ নং : 1589 বয়স : 52 লিঙ্গ : পুৰুষ	CFN1346754 ফটো উপলব্ধ	218 নাম : বটন চাও স্বামীৰ নাম: দিপক চাও ঘৰ নং : 1591 বয়স : 47 লিঙ্গ : মহিলা	CFN1346765 ফটো উপলব্ধ	219 নাম : বনু তপু স্বামীৰ নাম: নিলম তপু ঘৰ নং : 1598 বয়স : 39 লিঙ্গ : মহিলা	CFN1346823 ফটো উপলব্ধ
220 নাম : পাত্ৰাছ চৰেন পিতাৰ নাম: মাইছা চৰেন ঘৰ নং : 1596 বয়স : 39 লিঙ্গ : পুৰুষ	CFN1346878 ফটো উপলব্ধ	221 নাম : ৰহমুনী চৰেন স্বামীৰ নাম: পাত্ৰাছ চৰেন ঘৰ নং : 1596 বয়স : 37 লিঙ্গ : মহিলা	CFN1346889 ফটো উপলব্ধ	222 নাম : চুনীতা মুৰ্ম পিতাৰ নাম: চৰন মুৰ্ম ঘৰ নং : 1596 বয়স : 37 লিঙ্গ : মহিলা	CFN1346903 ফটো উপলব্ধ
223 নাম : জকে চৰেন স্বামীৰ নাম: মাইছা চৰেন ঘৰ নং : 1596 বয়স : 35 লিঙ্গ : মহিলা	CFN1346890 ফটো উপলব্ধ	224 নাম : চানি য়া টুটি স্বামীৰ নাম: মুচচ টুটি ঘৰ নং : 1599 বয়স : 77 লিঙ্গ : মহিলা	CFN1346914 ফটো উপলব্ধ	225 নাম : চমা টুটি পিতাৰ নাম: মুচচ বা.য় টুটি ঘৰ নং : 1599 বয়স : 47 লিঙ্গ : পুৰুষ	CFN1346925 ফটো উপলব্ধ
226 নাম : বেঞ্জন টুটি পিতাৰ নাম: মুছৰা.য় টুটি ঘৰ নং : 1599 বয়স : 40 লিঙ্গ : পুৰুষ	CFN1346936 ফটো উপলব্ধ	227 নাম : চমা ধনৱাৰ পিতাৰ নাম: চৰজান মুৰা ঘৰ নং : 1598 বয়স : 52 লিঙ্গ : পুৰুষ	CFN1346947 ফটো উপলব্ধ	228 নাম : বীনা ধানোৱাৰ স্বামীৰ নাম: চমা মুৰা ঘৰ নং : 1598 বয়স : 47 লিঙ্গ : মহিলা	CFN1346958 ফটো উপলব্ধ
229 নাম : লীলাম তপু পিতাৰ নাম: চানী তপু ঘৰ নং : 1598 বয়স : 42 লিঙ্গ : পুৰুষ	CFN1346812 ফটো উপলব্ধ	230 নাম : এত্ৰাশ মুণ্ডা পিতাৰ নাম: সোমা মুণ্ডা ঘৰ নং : 1598 বয়স : 23 লিঙ্গ : পুৰুষ	CFN7595267 ফটো উপলব্ধ	231 নাম : ফুলমণি মুণ্ডা পিতাৰ নাম: সোমা মুণ্ডা ঘৰ নং : 1598 বয়স : 22 লিঙ্গ : মহিলা	CFN1540087 ফটো উপলব্ধ
232 নাম : মামনী মুৰা স্বামীৰ নাম: চুবাস মুৰা ঘৰ নং : 1600 বয়স : 42 লিঙ্গ : মহিলা	CFN1346981 ফটো উপলব্ধ	233 নাম : কালি.য়াছ হাচাপুৰ্তি পিতাৰ নাম: কালিকা হাচাপুৰ্তি ঘৰ নং : 1601 বয়স : 40 লিঙ্গ : পুৰুষ	CFN1347008 ফটো উপলব্ধ	234 নাম : এলিজাবেথ হাচাপুৰ্তি স্বামীৰ নাম: কালি.য়াছ হাচাপুৰ্তি ঘৰ নং : 1601 বয়স : 38 লিঙ্গ : মহিলা	CFN1347019 ফটো উপলব্ধ
235 নাম : সুকৰাম হান্স পিতাৰ নাম: কালিয়শ হান্স ঘৰ নং : 1601 বয়স : 26 লিঙ্গ : পুৰুষ	VGT0051920 ফটো উপলব্ধ	236 নাম : জেৰ মুৰা পিতাৰ নাম: ৰামলাল মুৰা ঘৰ নং : 1603 বয়স : 47 লিঙ্গ : পুৰুষ	CFN1347042 ফটো উপলব্ধ	237 নাম : ধাইলী মুৰা স্বামীৰ নাম: জেৰ মুৰা ঘৰ নং : 1603 বয়স : 42 লিঙ্গ : মহিলা	CFN1347053 ফটো উপলব্ধ
238 নাম : চানীৰাম ওৰাং পিতাৰ নাম: লেচৰ ওৰাং ঘৰ নং : 1608 বয়স : 67 লিঙ্গ : পুৰুষ	CFN1347064 ফটো উপলব্ধ	239 নাম : চুনিল ওৰাং পিতাৰ নাম: চানীৰাম ওৰাং ঘৰ নং : 1608 বয়স : 33 লিঙ্গ : পুৰুষ	CFN0591446 ফটো উপলব্ধ	240 নাম : অনিল ওৰাং পিতাৰ নাম: চানীৰাম ওৰাং ঘৰ নং : 1608 বয়স : 33 লিঙ্গ : পুৰুষ	CFN0257618 ফটো উপলব্ধ



241 নাম : ববিতা গৌৰ স্বামীৰ নাম: গোপাল গৌৰ ঘৰ নং : ১৬০৫ বয়স : 60 লিঙ্গ : মহিলা	CFN1347133 ফটো উপলব্ধ	242 নাম : বিমল গৌৰ পিতাৰ নাম: গোপাল গৌৰ ঘৰ নং : ১৬০৫ বয়স : 37 লিঙ্গ : পুৰুষ	CFN1347144 ফটো উপলব্ধ	243 নাম : নিৰ্মল গৌৰ মাতৃৰ নাম: ববিতা গৌৰ ঘৰ নং : ১৬০৫ বয়স : 31 লিঙ্গ : পুৰুষ	CFN0257626 ফটো উপলব্ধ
244 নাম : বাধিকা গৌড় পিতাৰ নাম: গোপাল গৌড় ঘৰ নং : ১৬০৫ বয়স : 27 লিঙ্গ : মহিলা	CFN0257659 ফটো উপলব্ধ	245 নাম : বাতুল থয়া পিতাৰ নাম: জাৰি.য়া থ.য়া ঘৰ নং : ১৬০৬ বয়স : 45 লিঙ্গ : পুৰুষ	CFN1347155 ফটো উপলব্ধ	246 নাম : জুছপিনা থয়া স্বামীৰ নাম: বাতুল থয়া ঘৰ নং : ১৬০৬ বয়স : 43 লিঙ্গ : মহিলা	CFN1347166 ফটো উপলব্ধ
247 নাম : চিৰা খয়া পিতাৰ নাম: বাতুল খয়া ঘৰ নং : ১৬০৬ বয়স : 29 লিঙ্গ : পুৰুষ	CFN0257675 ফটো উপলব্ধ	248 নাম : দিপা খয়া পিতাৰ নাম: বাতুল খয়া ঘৰ নং : ১৬০৬ বয়স : 28 লিঙ্গ : মহিলা	CFN0257709 ফটো উপলব্ধ	249 নাম : বাবুল খয়া পিতাৰ নাম: বাতুল খয়া ঘৰ নং : ১৬০৬ বয়স : 26 লিঙ্গ : পুৰুষ	CFN0589010 ফটো উপলব্ধ
250 নাম : প্ৰমিলা ওৰাং স্বামীৰ নাম: বাম ওৰাং ঘৰ নং : ১৬০৭ বয়স : 36 লিঙ্গ : মহিলা	CFN0589416 ফটো উপলব্ধ	251 নাম : সুভাছ কাছুৰা পিতাৰ নাম: বিহা কাছুৰা ঘৰ নং : ১৬০৯ বয়স : 50 লিঙ্গ : পুৰুষ	CFN1347213 ফটো উপলব্ধ	252 নাম : মালতী কাছুৰা স্বামীৰ নাম: সুভাষ কাছুৰা ঘৰ নং : ১৬০৯ বয়স : 40 লিঙ্গ : মহিলা	CFN1347224 ফটো উপলব্ধ
253 নাম : জোনাকী কাছুৰা স্বামীৰ নাম: সুভাচ ঘৰ নং : 1609 বয়স : 30 লিঙ্গ : মহিলা	VGT0059204 ফটো উপলব্ধ	254 নাম : দিলীপ কছুওয়া পিতাৰ নাম: সুভাষ কছুওয়া ঘৰ নং : 1609 বয়স : 23 লিঙ্গ : পুৰুষ	VGT0054726 ফটো উপলব্ধ	255 নাম : কোমেশ্বৰ খ.য়া পিতাৰ নাম: বিলু খ.য়া ঘৰ নং : ১৬১২ বয়স : 40 লিঙ্গ : পুৰুষ	CFN1347279 ফটো উপলব্ধ
256 নাম : বঞ্জীতা খ.য়া স্বামীৰ নাম: কোমেশ্বৰ খ.য়া ঘৰ নং : ১৬১২ বয়স : 35 লিঙ্গ : মহিলা	CFN1347280 ফটো উপলব্ধ	257 নাম : অজিত খয়া পিতাৰ নাম: কোমেশ্বৰ খয়া ঘৰ নং : ১৬১২ বয়স : 27 লিঙ্গ : পুৰুষ	CFN0591586 ফটো উপলব্ধ	258 নাম : প্ৰবিন খয়া পিতাৰ নাম: কোমেশ্বৰ খয়া ঘৰ নং : ১৬১২ বয়স : 26 লিঙ্গ : পুৰুষ	CFN0591370 ফটো উপলব্ধ
259 নাম : ভোদেশ্বৰ ওৰাং পিতাৰ নাম: ভস্মা ওৰাং ঘৰ নং : ১৬১৩ বয়স : 50 লিঙ্গ : পুৰুষ	CFN1347291 ফটো উপলব্ধ	260 নাম : পাৰ্বতী ওৰাং স্বামীৰ নাম: ভোদেশ্বৰ ওৰাং ঘৰ নং : ১৬১৩ বয়স : 35 লিঙ্গ : মহিলা	CFN1347304 ফটো উপলব্ধ	261 নাম : কৃষ্ণ ওৰাং পিতাৰ নাম: ভোদেশ্বৰ ওৰাং ঘৰ নং : ১৬১৩ বয়স : 26 লিঙ্গ : পুৰুষ	CFN0591818 ফটো উপলব্ধ
E 262 নাম : বামেশ্বৰ গৌৰ পিতাৰ নাম: বাবুল গৌৰ ঘৰ নং : ১৬১৫ বয়স : 65 লিঙ্গ : পুৰুষ	CFN1347326 ফটো উপলব্ধ	263 নাম : বাসন্তী গৌৰ স্বামীৰ নাম: বামেশ্বৰ গৌৰ ঘৰ নং : ১৬১৫ বয়স : 55 লিঙ্গ : মহিলা	CFN1347337 ফটো উপলব্ধ	264 নাম : কমল গৌৰ পিতাৰ নাম: বামেশ্বৰ গৌৰ ঘৰ নং : ১৬১৫ বয়স : 32 লিঙ্গ : পুৰুষ	CFN0258079 ফটো উপলব্ধ
265 নাম : মনেশ্বৰী গৌৰ পিতাৰ নাম: বামেশ্বৰ গৌৰ ঘৰ নং : ১৬১৫ বয়স : 28 লিঙ্গ : মহিলা	CFN0258087 ফটো উপলব্ধ	266 নাম : বুপম গৌড় পিতাৰ নাম: বামেশ্বৰ গৌড় ঘৰ নং : ১৬১৫ বয়স : 27 লিঙ্গ : পুৰুষ	CFN0591412 ফটো উপলব্ধ	267 নাম : সুনালি গৌড় স্বামীৰ নাম: পুনু গৌড় ঘৰ নং : ১৬১৫ বয়স : 23 লিঙ্গ : মহিলা	CFN1563600 ফটো উপলব্ধ
268 নাম : গোপাল মুণ্ডা পিতাৰ নাম: আগ্নু মুণ্ডা ঘৰ নং : ১৬১৬ বয়স : 55 লিঙ্গ : পুৰুষ	CFN1347382 ফটো উপলব্ধ	269 নাম : জুন মুণ্ডা পিতাৰ নাম: আগ্নু মুণ্ডা ঘৰ নং : 1616 বয়স : 51 লিঙ্গ : পুৰুষ	CFN0258095 ফটো উপলব্ধ	270 নাম : সবিতা মুণ্ডা স্বামীৰ নাম: গোপাল মুণ্ডা ঘৰ নং : ১৬১৬ বয়স : 47 লিঙ্গ : মহিলা	CFN1347393 ফটো উপলব্ধ



271 নাম : গোলাপী মুণ্ডা স্বামীৰ নাম : জুনু মুণ্ডা ঘৰ নং : ১৬১৬ বয়স : 32 লিঙ্গ : মহিলা	CFN0591503 ফটো উপলব্ধ	272 নাম : পোনো গৌৰ পিতাৰ নাম : ৰামেশ্বৰ গৌৰ ঘৰ নং : ১৬১৬ বয়স : 27 লিঙ্গ : পুৰুষ	CFN0258129 ফটো উপলব্ধ	273 নাম : অংগাই ওৰাং স্বামীৰ নাম : নিতুল ওৰাং ঘৰ নং : ১৬১৭ বয়স : 37 লিঙ্গ : মহিলা	CFN1347440 ফটো উপলব্ধ
274 নাম : ধনী ৰাম গৌৰ পিতাৰ নাম : বাবুলাল গৌৰ ঘৰ নং : ১৬১৮ বয়স : 60 লিঙ্গ : পুৰুষ	CFN1347451 ফটো উপলব্ধ	275 নাম : ফুলমনি গৌৰ স্বামীৰ নাম : ধনী ৰাম গৌৰ ঘৰ নং : ১৬১৮ বয়স : 45 লিঙ্গ : মহিলা	CFN1347462 ফটো উপলব্ধ	276 নাম : বকুল গৌৰ পিতাৰ নাম : বাবুলাল গৌৰ ঘৰ নং : ১৬১৮ বয়স : 43 লিঙ্গ : পুৰুষ	CFN1347473 ফটো উপলব্ধ
277 নাম : চভা গৌৰ পিতাৰ নাম : বকুল গৌৰ ঘৰ নং : ১৬১৮ বয়স : 34 লিঙ্গ : মহিলা	CFN0258137 ফটো উপলব্ধ	E 278 নাম : বুদ্ধ কান্ত চৌধুৰী পিতাৰ নাম : ৰঘুনাথ চৌধুৰী ঘৰ নং : ১৬১৯ বয়স : ৩৭ লিঙ্গ : পুৰুষ	CFN1347484 ফটো উপলব্ধ	279 নাম : পিঙ্কু চৌধুৰী পিতাৰ নাম : বুদ্ধ কান্ত চৌধুৰী ঘৰ নং : ১৬১৯ বয়স : 33 লিঙ্গ : পুৰুষ	CFN1347495 ফটো উপলব্ধ
280 নাম : মা.য়াৰানী দাস পিতাৰ নাম : প্ৰহ্লাদ দাস ঘৰ নং : ১৬২০ বয়স : 55 লিঙ্গ : মহিলা	CFN1347508 ফটো উপলব্ধ	281 নাম : টিকা মায়া দেৱী স্বামীৰ নাম : চানু ছেত্ৰী ঘৰ নং : ১৬২০ বয়স : 48 লিঙ্গ : মহিলা	CFN1347564 ফটো উপলব্ধ	282 নাম : টেক কুমাৰ ছেত্ৰী মাতৃৰ নাম : টিকামায়া ছেত্ৰী ঘৰ নং : ১৬২০ বয়স : 28 লিঙ্গ : মহিলা	CFN0258475 ফটো উপলব্ধ
283 নাম : ৰাজেন উৰাং পিতাৰ নাম : পেত্ৰো উৰাং ঘৰ নং : ১৬২৪ বয়স : 50 লিঙ্গ : পুৰুষ	CFN1347575 ফটো উপলব্ধ	284 নাম : কৃষ্ণ উৰাং পিতাৰ নাম : পেত্ৰো উৰাং ঘৰ নং : ১৬২৪ বয়স : 47 লিঙ্গ : পুৰুষ	CFN1347597 ফটো উপলব্ধ	285 নাম : চালমী উৰাং স্বামীৰ নাম : ৰাজেন উৰাং ঘৰ নং : ১৬২৪ বয়স : 35 লিঙ্গ : মহিলা	CFN1347586 ফটো উপলব্ধ
E 286 নাম : ভেনচেৰি.য়া তিকী পিতাৰ নাম : বৃষ্ণ তিকী ঘৰ নং : ১৬২৫ বয়স : ৭৫ লিঙ্গ : পুৰুষ	CFN1347611 ফটো উপলব্ধ	E 287 নাম : দুৰ্গা তিকী পিতাৰ নাম : ভেনচেৰি.য়া তিকী ঘৰ নং : ১৬২৫ বয়স : 43 লিঙ্গ : পুৰুষ	CFN1347622 ফটো উপলব্ধ	S 288 নাম : চমাৰী তিকী স্বামীৰ নাম : দুৰ্গা তিকী ঘৰ নং : ১৬২৫ বয়স : ৪৩ লিঙ্গ : মহিলা	CFN1347633 ফটো উপলব্ধ
289 নাম : নৰ বাহাদুৰ পিতাৰ নাম : শ্ৰী বাহাদুৰ ঘৰ নং : 1626 বয়স : 52 লিঙ্গ : পুৰুষ	VGT0112698 ফটো উপলব্ধ	290 নাম : চন বা : মিজাৰ পিতাৰ নাম : দল বা : মিজাৰ ঘৰ নং : ১৬২৬ বয়স : 40 লিঙ্গ : পুৰুষ	CFN1347644 ফটো উপলব্ধ	291 নাম : গীতা মিজাৰ স্বামীৰ নাম : চন বা : মিজাৰ ঘৰ নং : ১৬২৬ বয়স : 37 লিঙ্গ : মহিলা	CFN1347655 ফটো উপলব্ধ
292 নাম : মিনা বাহাদুৰ পিতাৰ নাম : নৰ বাহাদুৰ ঘৰ নং : 1626 বয়স : 26 লিঙ্গ : মহিলা	CFN7603525 ফটো উপলব্ধ	293 নাম : সোন বাহাদুৰ পিতাৰ নাম : নৰ বাহাদুৰ ঘৰ নং : 1626 বয়স : 24 লিঙ্গ : পুৰুষ	CFN7603517 ফটো উপলব্ধ	294 নাম : পদ্মা চুনাৰী স্বামীৰ নাম : চল বা : চুনাৰী ঘৰ নং : ১৬২৭ বয়স : 39 লিঙ্গ : মহিলা	CFN1347666 ফটো উপলব্ধ
295 নাম : ওলিৰা ঠাকুৰিয়া স্বামীৰ নাম : জয় কুমাৰ ঠাকুৰিয়া ঘৰ নং : ১৬৩২ বয়স : 34 লিঙ্গ : মহিলা	CFN1347735 ফটো উপলব্ধ	296 নাম : দধী ৰাম উপাধ্য.ায় পিতাৰ নাম : টিকা ৰাম উপাধ্য.ায় ঘৰ নং : ১৬৩৩ বয়স : 57 লিঙ্গ : পুৰুষ	CFN1347746 ফটো উপলব্ধ	297 নাম : লক্ষী দেৱী স্বামীৰ নাম : দধী ৰাম উপাধ্য.ায় ঘৰ নং : ১৬৩৩ বয়স : 53 লিঙ্গ : মহিলা	CFN1347768 ফটো উপলব্ধ
298 নাম : মায়া দেৱী পিতাৰ নাম : দধী ৰাম উপাধ্য.ায় ঘৰ নং : ১৬৩৩ বয়স : 33 লিঙ্গ : মহিলা	CFN1347779 ফটো উপলব্ধ	299 নাম : মাংৰা বৰ্লা পিতাৰ নাম : চহৰা.য় বৰ্লা ঘৰ নং : ১৬৩৪ বয়স : 40 লিঙ্গ : পুৰুষ	CFN1347815 ফটো উপলব্ধ	300 নাম : বিষ্ণুমা.য় মগৰ স্বামীৰ নাম : লাল বা : মগৰ ঘৰ নং : ১৬৩৫ বয়স : 55 লিঙ্গ : মহিলা	CFN1347837 ফটো উপলব্ধ



E 301 নাম : ভূটকু উৰাং পিতাৰ নাম : চানু উৰাং ঘৰ নং : ১৬৩৬ বয়স : 60 লিঙ্গ : পুৰুষ	CFN1347848 ফটো উপলব্ধ	302 নাম : চমাৰী উৰাং স্বামীৰ নাম : ভূটকু উৰাং ঘৰ নং : ১৬৩৬ বয়স : 55 লিঙ্গ : মহিলা	CFN1347859 ফটো উপলব্ধ	303 নাম : ফুলচন দৰ্পন পিতাৰ নাম : নন্দু দৰ্পন ঘৰ নং : ১৬৩৭ বয়স : 65 লিঙ্গ : পুৰুষ	CFN1347860 ফটো উপলব্ধ
304 নাম : জয়মতী বড়ো স্বামীৰ নাম : ৰঞ্জিত বড়ো ঘৰ নং : ১৬৩৭ বয়স : 59 লিঙ্গ : মহিলা	CFN1347871 ফটো উপলব্ধ	305 নাম : ৰাজু দৰ্পন পিতাৰ নাম : ফুলচন দৰ্পন ঘৰ নং : ১৬৩৭ বয়স : 35 লিঙ্গ : পুৰুষ	CFN0258707 ফটো উপলব্ধ	306 নাম : জিতু বড়ো মাতৃৰ নাম : জয়মতী বড়ো ঘৰ নং : ১৬৩৭ বয়স : 35 লিঙ্গ : পুৰুষ	CFN1347882 ফটো উপলব্ধ
307 নাম : হীৰা দৰ্পন স্বামীৰ নাম : ৰাজু দৰ্পন ঘৰ নং : 1637 বয়স : 33 লিঙ্গ : মহিলা	CFN0258715 ফটো উপলব্ধ	308 নাম : মামনী বড়ো স্বামীৰ নাম : জিতু বড়ো ঘৰ নং : ১৬৩৭ বয়স : 32 লিঙ্গ : মহিলা	CFN1347893 ফটো উপলব্ধ	309 নাম : বিৰাজু দৰ্পন পিতাৰ নাম : ফুলচন দৰ্পন ঘৰ নং : ১৬৩৭ বয়স : 29 লিঙ্গ : পুৰুষ	CFN0258749 ফটো উপলব্ধ
310 নাম : ৰাজু দৰ্পন পিতাৰ নাম : ফুলচন দৰ্পন ঘৰ নং : ১৬৩৮ বয়স : 37 লিঙ্গ : পুৰুষ	CFN1347917 ফটো উপলব্ধ	311 নাম : প্ৰেম বাৰকুটী পিতাৰ নাম : লীলাধৰ বাৰকোটা ঘৰ নং : ১৬৪১ বয়স : 71 লিঙ্গ : পুৰুষ	CFN1347940 ফটো উপলব্ধ	312 নাম : বেৰকা বাৰকুটী স্বামীৰ নাম : প্ৰেম বাৰকুটী ঘৰ নং : ১৬৪১ বয়স : 55 লিঙ্গ : মহিলা	CFN1347951 ফটো উপলব্ধ
E 313 নাম : ৰাজু বাৰাকোটি পিতাৰ নাম : প্ৰেম বাৰকুটী ঘৰ নং : ১৬৪১ বয়স : 40 লিঙ্গ : পুৰুষ	CFN0053447 ফটো উপলব্ধ	314 নাম : কুমাৰী বাৰাকোটি পিতাৰ নাম : প্ৰেম বাৰকুটী ঘৰ নং : 1641 বয়স : 26 লিঙ্গ : মহিলা	CFN1254432 ফটো উপলব্ধ	315 নাম : অৰ্জুন বাৰকুটী পিতাৰ নাম : প্ৰেম বাৰকুটী ঘৰ নং : ১৬৪১ বয়স : 24 লিঙ্গ : পুৰুষ	CFN1254440 ফটো উপলব্ধ
316 নাম : দুৰ্গা বাৰাকোটি পিতাৰ নাম : প্ৰেম বাৰাকোটি ঘৰ নং : 1641 বয়স : 23 লিঙ্গ : মহিলা	CFN7610512 ফটো উপলব্ধ	317 নাম : চাৰজেন উৰাং পিতাৰ নাম : মালু উৰাং ঘৰ নং : ১৬৪২ বয়স : 34 লিঙ্গ : পুৰুষ	CFN1347962 ফটো উপলব্ধ	318 নাম : বিষ্ণু মুৰ্মু পিতাৰ নাম : গুলি.য়া মুৰ্মু ঘৰ নং : ১৬৪৩ বয়স : 40 লিঙ্গ : পুৰুষ	CFN1347973 ফটো উপলব্ধ
319 নাম : কলেশ্বৰী মুৰ্মু স্বামীৰ নাম : বিষ্ণু মুৰ্মু ঘৰ নং : ১৬৪৩ বয়স : 37 লিঙ্গ : মহিলা	CFN1347984 ফটো উপলব্ধ	320 নাম : ৰূপালি হাঁসদা স্বামীৰ নাম : অনীল হাঁসদা ঘৰ নং : 2103 বয়স : 28 লিঙ্গ : মহিলা	CFN0707760 ফটো উপলব্ধ	321 নাম : ৰিতা ব্ৰহ্ম স্বামীৰ নাম : দাঙ্গিমালু ব্ৰহ্ম ঘৰ নং : ২১০৫ বয়স : 38 লিঙ্গ : মহিলা	CFN0706069 ফটো উপলব্ধ
322 নাম : লেদী ভূমিজ স্বামীৰ নাম : বুলেন ভূমিজ ঘৰ নং : ২৫৬৭ বয়স : 57 লিঙ্গ : মহিলা	CFN1346185 ফটো উপলব্ধ	323 নাম : ৰাফেল উৰাং পিতাৰ নাম : দেৱা উৰাং ঘৰ নং : ২৫৬৮ বয়স : 45 লিঙ্গ : পুৰুষ	CFN0299719 ফটো উপলব্ধ	324 নাম : মিৰি তাপু স্বামীৰ নাম : ফিলিপ ওৰাং ঘৰ নং : ২৫৬৮ বয়স : 43 লিঙ্গ : মহিলা	CFN0708198 ফটো উপলব্ধ
325 নাম : প্ৰজিতা উৰাং স্বামীৰ নাম : ৰাফেল উৰাং ঘৰ নং : 2568 বয়স : 41 লিঙ্গ : মহিলা	CFN0299727 ফটো উপলব্ধ	326 নাম : পাতৰাচ ওৰাং পিতাৰ নাম : ফিলিপ ওৰাং ঘৰ নং : ২৫৬৮ বয়স : 27 লিঙ্গ : পুৰুষ	CFN0708321 ফটো উপলব্ধ	327 নাম : সুনীল ওৰাং পিতাৰ নাম : ফিলিপ ওৰাং ঘৰ নং : ২৫৬৮ বয়স : 23 লিঙ্গ : পুৰুষ	CFN0708420 ফটো উপলব্ধ
328 নাম : বেৰখৌ কুজুৰ পিতাৰ নাম : ৰদৰ কুজুৰ ঘৰ নং : 2569 বয়স : 49 লিঙ্গ : পুৰুষ	CFN0299776 ফটো উপলব্ধ	E 329 নাম : শুকুৰমনি খাডিয়া স্বামীৰ নাম : ৰাফেল খাডিয়া ঘৰ নং : ২৫৭০ বয়স : 65 লিঙ্গ : মহিলা	CFN0299867 ফটো উপলব্ধ	330 নাম : নাজু খাডিয়া পিতাৰ নাম : ৰাফেল খাডিয়া ঘৰ নং : ২৫৭০ বয়স : 36 লিঙ্গ : পুৰুষ	CFN0299909 ফটো উপলব্ধ



331	CFN0299917	ফটো উপলব্ধ	332	CFN0711796	ফটো উপলব্ধ	333	CFN0300038	ফটো উপলব্ধ
নাম : অনিতা খাড়া পিতাৰ নাম: ৰাফেল খাড়া ঘৰ নং : ২৫৭০ বয়স : 33 লিঙ্গ : মহিলা			নাম : মগ্ৰেত খৰিয়া স্বামীৰ নাম: নাজু খৰিয়া ঘৰ নং : ২৫৭০ বয়স : 33 লিঙ্গ : মহিলা			নাম : বেৰনিকা কুজুৰ স্বামীৰ নাম: বেৰথৌ কুজুৰ ঘৰ নং : ২৫৭১ বয়স : 38 লিঙ্গ : মহিলা		
334	CFN0300046	ফটো উপলব্ধ	335	CFN0266502	ফটো উপলব্ধ	336	CFN1254457	ফটো উপলব্ধ
নাম : মাৰিনুছ টিগ্লা পিতাৰ নাম: পিউচ টিগ্লা ঘৰ নং : ২৫৭২ বয়স : 70 লিঙ্গ : পুৰুষ			নাম : বিণা ছেত্ৰী স্বামীৰ নাম: ৰমেশ ছেত্ৰী ঘৰ নং : ২৫৭৪ বয়স : 56 লিঙ্গ : মহিলা			নাম : সীতা ছেত্ৰী মাতৃৰ নাম: বিনা ছেত্ৰী ঘৰ নং : ২৫৭৪ বয়স : 28 লিঙ্গ : মহিলা		
337	CFN1254473	ফটো উপলব্ধ	338	VGT0110411	ফটো উপলব্ধ	339	VGT0052555	ফটো উপলব্ধ
নাম : প্ৰকাশ ছেত্ৰী মাতৃৰ নাম: বিনা ছেত্ৰী ঘৰ নং : ২৫৭৪ বয়স : 24 লিঙ্গ : পুৰুষ			নাম : বুবিন থাপা পিতাৰ নাম: জ্ঞান বাহাদুৰ থাপা ঘৰ নং : 2717 বয়স : 19 লিঙ্গ : পুৰুষ			নাম : নিকোদিম টুডু অন্যান্য: সেবাসুন্দৰ টুডু ঘৰ নং : আলুবাৰী বয়স : 22 লিঙ্গ : পুৰুষ		
340	CFN1344601	ফটো উপলব্ধ	341	VGT0044156	ফটো উপলব্ধ			
নাম : কেদাৰ বড়ো পিতাৰ নাম: ৰমেশ বড়ো ঘৰ নং : হাটুস নো 01 বয়স : 41 লিঙ্গ : পুৰুষ			নাম : সবিতা লামা পিতাৰ নাম: দাৰা লামা ঘৰ নং : হাটুস নো 279 বয়স : 22 লিঙ্গ : মহিলা					

342 নাম : ভেন্দা গড় পিতাৰ নাম: মহেশ্বৰ গড় ঘৰ নং : 1 বয়স : 50 লিঙ্গ : পুৰুষ	CFN1348090 ফটো উপলব্ধ	343 নাম : চুনিতা গড় পিতাৰ নাম: বহেনদা গড় ঘৰ নং : 1 বয়স : 28 লিঙ্গ : মহিলা	CFN1264704 ফটো উপলব্ধ	E 344 নাম : ফেদাং গড় পিতাৰ নাম: মহেশ্বৰ গড় ঘৰ নং : 3 বয়স : 66 লিঙ্গ : পুৰুষ	CFN1348125 ফটো উপলব্ধ
345 নাম : মীনা গড় স্বামীৰ নাম: ফেদাং গড় ঘৰ নং : 3 বয়স : 50 লিঙ্গ : মহিলা	CFN1348136 ফটো উপলব্ধ	346 নাম : বিটেশ্বৰ মাৰি পিতাৰ নাম: লক্ষীয়া মাৰি ঘৰ নং : 8 বয়স : 71 লিঙ্গ : পুৰুষ	CFN1348147 ফটো উপলব্ধ	347 নাম : বীণা মুৰ্মু স্বামীৰ নাম: বতন মুৰ্মু ঘৰ নং : 8 বয়স : 48 লিঙ্গ : মহিলা	CFN1348169 ফটো উপলব্ধ
348 নাম : তলেশ্বৰ মাৰি পিতাৰ নাম: বিটেশ্বৰ মাৰি ঘৰ নং : 8 বয়স : 39 লিঙ্গ : পুৰুষ	CFN1348170 ফটো উপলব্ধ	349 নাম : মুকেশ্বৰ মুৰ্মু পিতাৰ নাম: বিটেশ্বৰ মুৰ্মু ঘৰ নং : 8 বয়স : 36 লিঙ্গ : পুৰুষ	CFN1348181 ফটো উপলব্ধ	350 নাম : মিনতি মুৰ্মু চাওঁতাল স্বামীৰ নাম: তলেশ্বৰ মুৰ্মু ঘৰ নং : 8 বয়স : 31 লিঙ্গ : মহিলা	CFN1353317 ফটো উপলব্ধ
351 নাম : বিৰাজ মুৰ্মু মাতৃৰ নাম: বীণা মুৰ্মু ঘৰ নং : 4 বয়স : 26 লিঙ্গ : পুৰুষ	CFN0415455 ফটো উপলব্ধ	352 নাম : সবিতা মাৰি স্বামীৰ নাম: মুকেশ্বৰ মাৰি ঘৰ নং : 8 বয়স : 25 লিঙ্গ : মহিলা	CFN1381011 ফটো উপলব্ধ	353 নাম : ভাদোবা মাজি পিতাৰ নাম: দুৰ্গা মাজি ঘৰ নং : 5 বয়স : 58 লিঙ্গ : পুৰুষ	CFN1348205 ফটো উপলব্ধ
354 নাম : জগো মাৰি পিতাৰ নাম: দুৰ্গা মাজি ঘৰ নং : 5 বয়স : 55 লিঙ্গ : পুৰুষ	CFN1348216 ফটো উপলব্ধ	E 355 নাম : চালমী মাৰি স্বামীৰ নাম: ভাদোবা মাজি ঘৰ নং : 5 বয়স : 52 লিঙ্গ : মহিলা	CFN1348227 ফটো উপলব্ধ	356 নাম : কৰমী মাৰি স্বামীৰ নাম: জগো মাজি ঘৰ নং : 5 বয়স : 50 লিঙ্গ : মহিলা	CFN1348238 ফটো উপলব্ধ
357 নাম : সুনীল মাৰি পিতাৰ নাম: ভাড়া মাৰি ঘৰ নং : 5 বয়স : 29 লিঙ্গ : পুৰুষ	CFN1313329 ফটো উপলব্ধ	358 নাম : লখেশ্বৰ হেমৰম পিতাৰ নাম: ভাড়া হেমৰম ঘৰ নং : 5 বয়স : 24 লিঙ্গ : পুৰুষ	CFN1388602 ফটো উপলব্ধ	359 নাম : দল মাৰি স্বামীৰ নাম: চানিৰাম মাৰি ঘৰ নং : 6 বয়স : 52 লিঙ্গ : মহিলা	CFN1348261 ফটো উপলব্ধ
E 360 নাম : দিল বগা বিশ্বকৰ্মা পিতাৰ নাম: বগা বগা বিশ্বকৰ্মা ঘৰ নং : 9 বয়স : 62 লিঙ্গ : পুৰুষ	CFN1348272 ফটো উপলব্ধ	361 নাম : দিগবাহাদুৰ বিশ্বকৰ্মা পিতাৰ নাম: দিল বাহাদুৰ বিশ্বকৰ্মা ঘৰ নং : 9 বয়স : 34 লিঙ্গ : পুৰুষ	CFN1353248 ফটো উপলব্ধ	362 নাম : চুমিত্ৰা বিশ্বকৰ্মা স্বামীৰ নাম: দিল বাহাদুৰ বিশ্বকৰ্মা ঘৰ নং : 9 বয়স : 32 লিঙ্গ : মহিলা	CFN1353812 ফটো উপলব্ধ
363 নাম : গমা বিশ্বকৰ্মা পিতাৰ নাম: দিল বাহাদুৰ বিশ্বকৰ্মা ঘৰ নং : 9 বয়স : 29 লিঙ্গ : মহিলা	CFN0589572 ফটো উপলব্ধ	364 নাম : পদম বিশ্বকৰ্মা পিতাৰ নাম: দিল বাহাদুৰ বিশ্বকৰ্মা ঘৰ নং : 9 বয়স : 23 লিঙ্গ : পুৰুষ	CFN0694943 ফটো উপলব্ধ	E 365 নাম : ডম্বৰ বগা বিশ্বকৰ্মা পিতাৰ নাম: হৰু বাহাদুৰ বিশ্বকৰ্মা ঘৰ নং : 8 বয়স : 82 লিঙ্গ : পুৰুষ	CFN1348283 ফটো উপলব্ধ
366 নাম : পদা কুমাৰী বিশ্বকৰ্মা স্বামীৰ নাম: ডম্বৰ বগা বিশ্বকৰ্মা ঘৰ নং : 8 বয়স : 78 লিঙ্গ : মহিলা	CFN1348294 ফটো উপলব্ধ	367 নাম : পূৰ্ণ বাহাদুৰ বিশ্বকৰ্মা পিতাৰ নাম: ডম্বৰ বগা বিশ্বকৰ্মা ঘৰ নং : 8 বয়স : 52 লিঙ্গ : পুৰুষ	CFN1348307 ফটো উপলব্ধ	368 নাম : লোক বাহাদুৰ বিশ্বকৰ্মা পিতাৰ নাম: ডম্বৰ বগা বিশ্বকৰ্মা ঘৰ নং : 8 বয়স : 48 লিঙ্গ : পুৰুষ	CFN1348318 ফটো উপলব্ধ
D 369 নাম : পুনম বিশ্বকৰ্মা স্বামীৰ নাম: পূৰ্ণ বগা বিশ্বকৰ্মা ঘৰ নং : 8 বয়স : 46 লিঙ্গ : মহিলা	CFN1348329 ফটো উপলব্ধ	370 নাম : মইনা বিশ্বকৰ্মা স্বামীৰ নাম: লোক বাহাদুৰ বিশ্বকৰ্মা ঘৰ নং : 8 বয়স : 43 লিঙ্গ : মহিলা	CFN1348330 ফটো উপলব্ধ	371 নাম : মুকেশ বিশ্বকৰ্মা পিতাৰ নাম: পূৰ্ণ বাহাদুৰ বিশ্বকৰ্মা ঘৰ নং : 8 বয়স : 23 লিঙ্গ : পুৰুষ	CFN0718411 ফটো উপলব্ধ



372 নাম : উদয় মুৰ্মা মাতৃৰ নাম: বীণা মুৰ্মা ঘৰ নং : 08 বয়স : 22 লিঙ্গ : পুৰুষ	VG0016667 ফটো উপলব্ধ	373 নাম : চুমালী মুৰ্মা মাতৃৰ নাম: বীণা মুৰ্মা ঘৰ নং : 08 বয়স : 20 লিঙ্গ : মহিলা	VG0016477 ফটো উপলব্ধ	374 নাম : প্ৰভু বিশ্বকৰ্মা পিতাৰ নাম: বলবাহাদুৰ বিশ্বকৰ্মা ঘৰ নং : 5 বয়স : 58 লিঙ্গ : পুৰুষ	CFN1348341 ফটো উপলব্ধ
375 নাম : মীনা বিশ্বকৰ্মা স্বামীৰ নাম: প্ৰভু বিশ্বকৰ্মা ঘৰ নং : 9 বয়স : 56 লিঙ্গ : মহিলা	CFN1348352 ফটো উপলব্ধ	376 নাম : বিজয় বিশ্বকৰ্মা পিতাৰ নাম: প্ৰভু বিশ্বকৰ্মা ঘৰ নং : 9 বয়স : 38 লিঙ্গ : পুৰুষ	CFN1348363 ফটো উপলব্ধ	377 নাম : অজয় বিশ্বকৰ্মা পিতাৰ নাম: প্ৰভু বিশ্বকৰ্মা ঘৰ নং : 9 বয়স : 35 লিঙ্গ : পুৰুষ	CFN1348374 ফটো উপলব্ধ
378 নাম : দীপিকা লোহাৰ বিশ্বকৰ্মা স্বামীৰ নাম: অজয় বিশ্বকৰ্মা ঘৰ নং : 9 বয়স : 32 লিঙ্গ : মহিলা	CFN1377910 ফটো উপলব্ধ	379 নাম : অনিতা বিশ্বকৰ্মা পিতাৰ নাম: প্ৰভু বিশ্বকৰ্মা ঘৰ নং : 9 বয়স : 28 লিঙ্গ : মহিলা	CFN0408898 ফটো উপলব্ধ	380 নাম : সীমা বিশ্বকৰ্মা স্বামীৰ নাম: বিজয় বিশ্বকৰ্মা ঘৰ নং : 9 বয়স : 25 লিঙ্গ : মহিলা	CFN0498824 ফটো উপলব্ধ
381 নাম : প্ৰেম কুমাৰ বিশ্বকৰ্মা পিতাৰ নাম: ইন্দিৰা বাহাদুৰ বিশ্বকৰ্মা ঘৰ নং : 10 বয়স : 53 লিঙ্গ : পুৰুষ	CFN7603608 ফটো উপলব্ধ	382 নাম : বুদ্ধিমান বৰাইলী পিতাৰ নাম: ৰণ বগা বৰাইলী ঘৰ নং : 11 বয়স : 71 লিঙ্গ : পুৰুষ	CFN1348385 ফটো উপলব্ধ	383 নাম : ফুল মায়া বৰাইলী স্বামীৰ নাম: বুদ্ধিমান বৰাইলী ঘৰ নং : 11 বয়স : 68 লিঙ্গ : মহিলা	CFN1348396 ফটো উপলব্ধ
384 নাম : লাল বাহাদুৰ বৰাইলী পিতাৰ নাম: বুদ্ধিমান বৰাইলী ঘৰ নং : 11 বয়স : 51 লিঙ্গ : পুৰুষ	CFN1348409 ফটো উপলব্ধ	E 385 নাম : ভবন সিং বৰাইলী পিতাৰ নাম: বুদ্ধিমান বৰাইলী ঘৰ নং : 11 বয়স : 47 লিঙ্গ : পুৰুষ	CFN1348410 ফটো উপলব্ধ	386 নাম : অনিল বৰাইলী পিতাৰ নাম: বুদ্ধিমান বৰাইলী ঘৰ নং : 11 বয়স : 44 লিঙ্গ : পুৰুষ	CFN1348421 ফটো উপলব্ধ
387 নাম : দীপক বৰৈলী পিতাৰ নাম: বুদ্ধিমান বৰৈলী ঘৰ নং : 11 বয়স : 38 লিঙ্গ : পুৰুষ	CFN1348432 ফটো উপলব্ধ	388 নাম : সৰস্বতী বৰাইলী স্বামীৰ নাম: লাল বাহাদুৰ বৰাইলী ঘৰ নং : 11 বয়স : 33 লিঙ্গ : মহিলা	CFN1348443 ফটো উপলব্ধ	E 389 নাম : বুদ্ধিবল বিশ্বকৰ্মা পিতাৰ নাম: পুৰুষ বাহাদুৰ বিশ্বকৰ্মা ঘৰ নং : 12 বয়স : 72 লিঙ্গ : পুৰুষ	CFN1348454 ফটো উপলব্ধ
D 390 নাম : পূৰ্ণ মায়া বিশ্বকৰ্মা স্বামীৰ নাম: বুদ্ধি বল বিশ্বকৰ্মা ঘৰ নং : 12 বয়স : 55 লিঙ্গ : মহিলা	CFN1348465 ফটো উপলব্ধ	391 নাম : মনোজ বিশ্বকৰ্মা পিতাৰ নাম: বুদ্ধি বল বিশ্বকৰ্মা ঘৰ নং : 12 বয়স : 48 লিঙ্গ : পুৰুষ	CFN1348476 ফটো উপলব্ধ	D 392 নাম : গীতা বিশ্বকৰ্মা স্বামীৰ নাম: মনোজ বিশ্বকৰ্মা ঘৰ নং : 12 বয়স : 44 লিঙ্গ : মহিলা	CFN1348487 ফটো উপলব্ধ
393 নাম : অঞ্জলী বিশ্বকৰ্মা পিতাৰ নাম: মনোজ বিশ্বকৰ্মা ঘৰ নং : 12 বয়স : 21 লিঙ্গ : মহিলা	VG0064287 ফটো উপলব্ধ	394 নাম : নৰেন মাৰি পিতাৰ নাম: নকুল মাৰি ঘৰ নং : 18 বয়স : 71 লিঙ্গ : পুৰুষ	CFN1348498 ফটো উপলব্ধ	E 395 নাম : চানী মাৰি স্বামীৰ নাম: নৰেন মাৰি ঘৰ নং : 18 বয়স : 67 লিঙ্গ : মহিলা	CFN1348501 ফটো উপলব্ধ
396 নাম : সুছিলা মাৰি স্বামীৰ নাম: ৰাজেন মাৰি ঘৰ নং : 18 বয়স : 45 লিঙ্গ : মহিলা	CFN0718981 ফটো উপলব্ধ	E 397 নাম : ৰাজেন মাজি পিতাৰ নাম: নন্দ মাজি ঘৰ নং : 18 বয়স : 42 লিঙ্গ : পুৰুষ	CFN0241885 ফটো উপলব্ধ	398 নাম : লক্ষীৰাম মাৰি পিতাৰ নাম: নৰেন মাৰি ঘৰ নং : 14 বয়স : 38 লিঙ্গ : পুৰুষ	VG0086538 ফটো উপলব্ধ
399 নাম : মাটিৰাম মাৰি পিতাৰ নাম: নৰেন মাৰি ঘৰ নং : 18 বয়স : 33 লিঙ্গ : পুৰুষ	CFN2368129 ফটো উপলব্ধ	400 নাম : জয়ন্তী মাৰি স্বামীৰ নাম: মাটিৰাম মাৰি ঘৰ নং : 18 বয়স : 31 লিঙ্গ : মহিলা	CFN0242495 ফটো উপলব্ধ	E 401 নাম : মন বেদিয়া পিতাৰ নাম: মঙ্গল বেদিয়া ঘৰ নং : 15 বয়স : 72 লিঙ্গ : পুৰুষ	CFN1348523 ফটো উপলব্ধ



402 নাম : চান্দ মনি বেদিয়া স্বামীৰ নাম : মনু বেদিয়া ঘৰ নং : ১৫ বয়স : 67 লিঙ্গ : মহিলা	CFN1348534 ফটো উপলব্ধ	403 নাম : শুকৰ মনি বেদিয়া পিতাৰ নাম : মনু বেদিয়া ঘৰ নং : ১৫ বয়স : 42 লিঙ্গ : মহিলা	CFN1348545 ফটো উপলব্ধ	404 নাম : লক্ষীৰাম বেদিয়া পিতাৰ নাম : মনু বেদিয়া ঘৰ নং : ১৫ বয়স : 34 লিঙ্গ : পুৰুষ	CFN2368414 ফটো উপলব্ধ
405 নাম : চুনিল বেদিয়া পিতাৰ নাম : মনু বেদিয়া ঘৰ নং : ১৫ বয়স : 30 লিঙ্গ : পুৰুষ	CFN2368174 ফটো উপলব্ধ	E 406 নাম : চুন বেদিয়া স্বামীৰ নাম : সুনীল বেদিয়া ঘৰ নং : ১৫ বয়স : 27 লিঙ্গ : মহিলা	CFN0690859 ফটো উপলব্ধ	407 নাম : পুচুৰা মাৰ্বি পিতাৰ নাম : চমৰা মাৰ্বি ঘৰ নং : ১৬ বয়স : 55 লিঙ্গ : পুৰুষ	CFN1348578 ফটো উপলব্ধ
408 নাম : চুনুৰা মাৰ্বি পিতাৰ নাম : চমৰা মাৰ্বি ঘৰ নং : ১৬ বয়স : 52 লিঙ্গ : পুৰুষ	CFN1348556 ফটো উপলব্ধ	409 নাম : মনেশ্বৰী মাৰ্বি স্বামীৰ নাম : চুনুৰা মাৰ্বি ঘৰ নং : ১৬ বয়স : 48 লিঙ্গ : মহিলা	CFN1348567 ফটো উপলব্ধ	410 নাম : কুকহেমাঈ দাস স্বামীৰ নাম : খগেন চন্দ্ৰ দাস ঘৰ নং : 16 বয়স : 38 লিঙ্গ : মহিলা	VGTO119412 ফটো উপলব্ধ
411 নাম : খগেন চন্দ্ৰ দাশ পিতাৰ নাম : হৰি চৰণ দাশ ঘৰ নং : ১৬ বয়স : 36 লিঙ্গ : পুৰুষ	CFN0685016 ফটো উপলব্ধ	412 নাম : বেলেতী হেমব্রম পিতাৰ নাম : পোস্বা মাৰ্বি ঘৰ নং : ১৬ বয়স : 28 লিঙ্গ : মহিলা	CFN1589175 ফটো উপলব্ধ	E 413 নাম : চানিয়াৰ মাৰ্বি স্বামীৰ নাম : দেউৰাম মাৰ্বি ঘৰ নং : ১৭ বয়স : 57 লিঙ্গ : মহিলা	CFN1348590 ফটো উপলব্ধ
E 414 নাম : লক্ষীৰাম মুৰ্মা মাৰ্বি পিতাৰ নাম : দেউৰাম মাৰ্বি ঘৰ নং : ১৭ বয়স : 83 লিঙ্গ : পুৰুষ	CFN2368389 ফটো উপলব্ধ	415 নাম : হীৰা মুৰ্মা মাৰ্বি পিতাৰ নাম : দেউৰাম মাৰ্বি ঘৰ নং : ১৭ বয়স : 32 লিঙ্গ : মহিলা	CFN2368265 ফটো উপলব্ধ	416 নাম : প্ৰদীপ মুৰ্মা পিতাৰ নাম : দেউৰাম মাৰ্বি ঘৰ নং : ১৭ বয়স : 31 লিঙ্গ : পুৰুষ	CFN2368367 ফটো উপলব্ধ
417 নাম : আশ্ৰীতা চৰেন স্বামীৰ নাম : প্ৰদীপ মুৰ্মা মাৰ্বি ঘৰ নং : 17 বয়স : 29 লিঙ্গ : মহিলা	CFN0085928 ফটো উপলব্ধ	418 নাম : বৃধৰাম মাৰ্বি পিতাৰ নাম : বাহাদুৰ মাৰ্বি ঘৰ নং : ১৮ বয়স : 60 লিঙ্গ : পুৰুষ	CFN1348614 ফটো উপলব্ধ	419 নাম : বিংটি মাৰ্বি স্বামীৰ নাম : বৃধৰাম মাৰ্বি ঘৰ নং : ১৮ বয়স : 58 লিঙ্গ : মহিলা	CFN1348625 ফটো উপলব্ধ
420 নাম : শংকৰ মুৰ্মা পিতাৰ নাম : বৃধৰাম মাৰ্বি ঘৰ নং : ১৮ বয়স : 38 লিঙ্গ : পুৰুষ	CFN1348636 ফটো উপলব্ধ	421 নাম : ববিতা সোৰেন স্বামীৰ নাম : শংকৰ মুৰ্মা ঘৰ নং : ১৮ বয়স : 29 লিঙ্গ : মহিলা	CQG0325480 ফটো উপলব্ধ	422 নাম : মইনা মাৰ্বি স্বামীৰ নাম : চুৰেন মাৰ্বি ঘৰ নং : ১৯ বয়স : 70 লিঙ্গ : মহিলা	CFN1348658 ফটো উপলব্ধ
423 নাম : দণ্ডৰাম মাৰ্বি পিতাৰ নাম : কান্দ্ৰা মাৰ্বি ঘৰ নং : ১৯ বয়স : 50 লিঙ্গ : পুৰুষ	CFN1348670 ফটো উপলব্ধ	E 424 নাম : তিলেশ্বৰ মাৰ্বি পিতাৰ নাম : চুৰেন মাৰ্বি ঘৰ নং : ১৯ বয়স : 47 লিঙ্গ : পুৰুষ	CFN1348669 ফটো উপলব্ধ	# 425 নাম : বজনী হেমব্রম স্বামীৰ নাম : দণ্ডৰাম মাৰ্বি ঘৰ নং : 19 বয়স : 42 লিঙ্গ : মহিলা	CFN1345148 ফটো উপলব্ধ
426 নাম : আঘনু চৰেন মাৰ্বি পিতাৰ নাম : চুৰেন চৰেন মাৰ্বি ঘৰ নং : ১৯ বয়স : 41 লিঙ্গ : পুৰুষ	CFN1348681 ফটো উপলব্ধ	427 নাম : চেনিৰাম চৰেন মাৰ্বি পিতাৰ নাম : চুৰেন চৰেন মাৰ্বি ঘৰ নং : ১৯ বয়স : 39 লিঙ্গ : পুৰুষ	CFN1348692 ফটো উপলব্ধ	428 নাম : ৰূপালী মাজি স্বামীৰ নাম : আঘনু চৰেন মাৰ্বি ঘৰ নং : 19 বয়স : 35 লিঙ্গ : মহিলা	BPJ4734785 ফটো উপলব্ধ
E 429 নাম : মালতী মাৰ্বি স্বামীৰ নাম : তিলেশ্বৰ মাৰ্বি ঘৰ নং : ১৯ বয়স : 84 লিঙ্গ : মহিলা	CFN0272245 ফটো উপলব্ধ	E 430 নাম : ৰূপেছ মাৰ্বি পিতাৰ নাম : লুথুৰ মাৰ্বি ঘৰ নং : ২০ বয়স : 55 লিঙ্গ : পুৰুষ	CFN1348705 ফটো উপলব্ধ	431 নাম : গোলাপী মাৰ্বি স্বামীৰ নাম : ৰূপেছ মাৰ্বি ঘৰ নং : ২০ বয়স : 53 লিঙ্গ : মহিলা	CFN1348716 ফটো উপলব্ধ



432 নাম : কুণ্ডু চাহ পিতাৰ নাম: জীত বাহান চাহ ঘৰ নং : ২২ বয়স : 68 লিঙ্গ : পুৰুষ	CFN1348727 ফটো উপলব্ধ	433 নাম : ফাগুনী চাহ স্বামীৰ নাম: কুণ্ডু চাহ ঘৰ নং : ২২ বয়স : 62 লিঙ্গ : মহিলা	CFN1348738 ফটো উপলব্ধ	434 নাম : প্ৰদীপ চাহ পিতাৰ নাম: কুণ্ডু চাহ ঘৰ নং : ২২ বয়স : 34 লিঙ্গ : পুৰুষ	CFN2368254 ফটো উপলব্ধ
435 নাম : অনিতা চাহ স্বামীৰ নাম: প্ৰদীপ চাহ ঘৰ নং : ২২ বয়স : 32 লিঙ্গ : মহিলা	CFN0266643 ফটো উপলব্ধ	436 নাম : অৰ্জুন চাহ পিতাৰ নাম: কান্দু চাহ ঘৰ নং : ২২ বয়স : 27 লিঙ্গ : পুৰুষ	CFN0283598 ফটো উপলব্ধ	E 437 নাম : মাইনু মাৰ্বি স্বামীৰ নাম: জগৰনাথ মাৰ্বি ঘৰ নং : ২৩ বয়স : ৪৩ লিঙ্গ : মহিলা	CFN1348749 ফটো উপলব্ধ
438 নাম : চমা মাৰ্বি পিতাৰ নাম: জগৰনাথ মাৰ্বি ঘৰ নং : ২২ বয়স : 50 লিঙ্গ : পুৰুষ	CFN1348750 ফটো উপলব্ধ	439 নাম : আনন্তি মাৰ্বি স্বামীৰ নাম: চমা মাৰ্বি ঘৰ নং : ২২ বয়স : 42 লিঙ্গ : মহিলা	CFN1348761 ফটো উপলব্ধ	440 নাম : বিৰাজ মাজী পিতাৰ নাম: চমা মাজী ঘৰ নং : ২২ বয়স : 23 লিঙ্গ : পুৰুষ	CFN1213123 ফটো উপলব্ধ
441 নাম : আদৰ মুনি মাৰ্বি স্বামীৰ নাম: বিছা মাৰ্বি ঘৰ নং : ২৩ বয়স : 55 লিঙ্গ : মহিলা	CFN1348794 ফটো উপলব্ধ	442 নাম : বিনাৰাম চৰেন মাৰ্বি পিতাৰ নাম: বিছা মাৰ্বি ঘৰ নং : ২৩ বয়স : 31 লিঙ্গ : পুৰুষ	CFN2368298 ফটো উপলব্ধ	443 নাম : মীনা চৰেন মাজী পিতাৰ নাম: বিচা মাজী ঘৰ নং : ২৩ বয়স : 23 লিঙ্গ : মহিলা	CFN1213933 ফটো উপলব্ধ
444 নাম : জিপা মাৰ্বি পিতাৰ নাম: লুথৰু মাৰ্বি ঘৰ নং : ২৪ বয়স : 60 লিঙ্গ : পুৰুষ	CFN1348829 ফটো উপলব্ধ	445 নাম : শুকুৰ মুনি মাৰ্বি স্বামীৰ নাম: জিপা মাৰ্বি ঘৰ নং : ২৪ বয়স : 58 লিঙ্গ : মহিলা	CFN1348830 ফটো উপলব্ধ	446 নাম : সুনিল মাৰ্বি পিতাৰ নাম: লুথৰু মাৰ্বি ঘৰ নং : ২৪ বয়স : 55 লিঙ্গ : পুৰুষ	CFN1348841 ফটো উপলব্ধ
447 নাম : পদমুনি মাৰ্বি স্বামীৰ নাম: সুনিল মাৰ্বি ঘৰ নং : ২৪ বয়স : 50 লিঙ্গ : মহিলা	CFN1348852 ফটো উপলব্ধ	448 নাম : গৌতম মাৰ্বি পিতাৰ নাম: লুথৰু মাৰ্বি ঘৰ নং : ২৪ বয়স : 38 লিঙ্গ : পুৰুষ	CFN1348874 ফটো উপলব্ধ	449 নাম : লক্ষীৰাম হেমৰম মাৰ্বি পিতাৰ নাম: জিপা মাৰ্বি ঘৰ নং : ২৪ বয়স : 32 লিঙ্গ : পুৰুষ	CFN2368301 ফটো উপলব্ধ
450 নাম : জনাৰাম হেমৰম মাৰ্বি পিতাৰ নাম: জিপা মাৰ্বি ঘৰ নং : ২৪ বয়স : 31 লিঙ্গ : পুৰুষ	CFN2368345 ফটো উপলব্ধ	451 নাম : মামণি মাৰ্বি স্বামীৰ নাম: অজয় হেমব্ৰম ঘৰ নং : ২৪ বয়স : 29 লিঙ্গ : মহিলা	CFN7596059 ফটো উপলব্ধ	452 নাম : আচিন হেমৰম পিতাৰ নাম: জিপা মাজি ঘৰ নং : ২৪ বয়স : 25 লিঙ্গ : পুৰুষ	CFN1264647 ফটো উপলব্ধ
453 নাম : মনিকা মাৰ্বী পিতাৰ নাম: সুনিল মাৰ্বী ঘৰ নং : ২৪ বয়স : 19 লিঙ্গ : মহিলা	VGT0086520 ফটো উপলব্ধ	454 নাম : বিনুৰাম মাৰ্বি পিতাৰ নাম: ভন্দল মাৰ্বি ঘৰ নং : ২৫ বয়স : 52 লিঙ্গ : পুৰুষ	CFN1348885 ফটো উপলব্ধ	# 455 নাম : জোনাকী হেমৰম স্বামীৰ নাম: বিনুৰাম হাচদা ঘৰ নং : ২৫ বয়স : 43 লিঙ্গ : মহিলা	CFN1348896 ফটো উপলব্ধ
456 নাম : সবিতা হেমৰম স্বামীৰ নাম: জনাৰাম হেমৰম মাৰ্বি ঘৰ নং : ২৫ বয়স : 28 লিঙ্গ : মহিলা	CFN0680363 ফটো উপলব্ধ	457 নাম : দিগন্ত হাঁসদা পিতাৰ নাম: বিনুৰাম হাঁসদা ঘৰ নং : ২৫ বয়স : 24 লিঙ্গ : পুৰুষ	CFN1313394 ফটো উপলব্ধ	458 নাম : ৰিতা মুণি হাঁসদা পিতাৰ নাম: বিনুৰাম হাঁসদা ঘৰ নং : ২৫ বয়স : 23 লিঙ্গ : মহিলা	CFN0715243 ফটো উপলব্ধ
459 নাম : মনোজ কুমাৰ হাঁসদা পিতাৰ নাম: বিনুৰাম হাঁসদা ঘৰ নং : ২৫ বয়স : 20 লিঙ্গ : পুৰুষ	VGT0080168 ফটো উপলব্ধ	E 460 নাম : গগন ভূমিজ পিতাৰ নাম: পন্দিয়া ভূমিজ ঘৰ নং : ২৬ বয়স : ৪১ লিঙ্গ : পুৰুষ	CFN1348909 ফটো উপলব্ধ	461 নাম : বৃধুৰা ভূমিজ পিতাৰ নাম: গগন ভূমিজ ঘৰ নং : ২৬ বয়স : 48 লিঙ্গ : পুৰুষ	CFN1348910 ফটো উপলব্ধ



462 নাম : শ্ৰুপনা ভূমিজ স্বামীৰ নাম: বৃধুৱা ভূমিজ ঘৰ নং : ২৬ বয়স : 44 লিঙ্গ : মহিলা	CFN1348921 ফটো উপলব্ধ	463 নাম : জ্যোতি ভূমিজ পিতাৰ নাম: ভাদুৱা ভূমিজ ঘৰ নং : ২৬ বয়স : 24 লিঙ্গ : মহিলা	CFN1298678 ফটো উপলব্ধ	464 নাম : সুৰেন মুড়া পিতাৰ নাম: খাঁড়িয়া মুড়া ঘৰ নং : ২৭ বয়স : 48 লিঙ্গ : পুৰুষ	CFN1348932 ফটো উপলব্ধ
465 নাম : বিজয় মুড়া পিতাৰ নাম: খাঁড়িয়া মুড়া ঘৰ নং : ২৭ বয়স : 46 লিঙ্গ : পুৰুষ	CFN1348943 ফটো উপলব্ধ	466 নাম : মনেশ্বৰী মুড়া স্বামীৰ নাম: বিজয় মুড়া ঘৰ নং : ২৭ বয়স : 42 লিঙ্গ : মহিলা	CFN1348954 ফটো উপলব্ধ	467 নাম : আকাশ মুড়া পিতাৰ নাম: বিজয় মুড়া ঘৰ নং : ২৭ বয়স : 28 লিঙ্গ : পুৰুষ	CFN0588202 ফটো উপলব্ধ
468 নাম : ছনিয়া মুড়া স্বামীৰ নাম: আকাশ মুড়া ঘৰ নং : 27 বয়স : 23 লিঙ্গ : মহিলা	VTG0064311 ফটো উপলব্ধ	469 নাম : চমা বী মুড়া স্বামীৰ নাম: মধু মুড়া ঘৰ নং : ২৮ বয়স : 56 লিঙ্গ : মহিলা	CFN1348987 ফটো উপলব্ধ	470 নাম : বঘনাথ মুড়া পিতাৰ নাম: মধু মুড়া ঘৰ নং : ২৮ বয়স : 38 লিঙ্গ : পুৰুষ	CFN1348998 ফটো উপলব্ধ
471 নাম : ধনীৰাম হেমৰম পিতাৰ নাম: জিপা মাজি ঘৰ নং : ২৮ বয়স : 29 লিঙ্গ : পুৰুষ	CFN1150705 ফটো উপলব্ধ	472 নাম : অজয় হেমৰম পিতাৰ নাম: জিপা হেমৰম ঘৰ নং : ২৮ বয়স : 28 লিঙ্গ : পুৰুষ	CFN1213339 ফটো উপলব্ধ	E 473 নাম : দেবাবু মুড়া পিতাৰ নাম: বাঁমিয়া মুড়া ঘৰ নং : ২৯ বয়স : 67 লিঙ্গ : পুৰুষ	CFN1349015 ফটো উপলব্ধ
474 নাম : দেবাবী মুড়া স্বামীৰ নাম: দেবাবু মুড়া ঘৰ নং : ২৯ বয়স : 60 লিঙ্গ : মহিলা	CFN1349026 ফটো উপলব্ধ	475 নাম : শুকুৰা মুড়া পিতাৰ নাম: দেবাবু মুড়া ঘৰ নং : ২৯ বয়স : 35 লিঙ্গ : পুৰুষ	CFN0102467 ফটো উপলব্ধ	476 নাম : টীনা মুৰা স্বামীৰ নাম: অৰ্জুন মুড়া ঘৰ নং : ২৯ বয়স : 30 লিঙ্গ : মহিলা	CFN0594143 ফটো উপলব্ধ
477 নাম : বীতা মুড়া স্বামীৰ নাম: সুকুৰা মুড়া ঘৰ নং : ২৯ বয়স : 28 লিঙ্গ : মহিলা	CFN1212745 ফটো উপলব্ধ	#2 478 নাম : বিকাশ মুড়া পিতাৰ নাম: বিজয় মুড়া ঘৰ নং : ২7 বয়স : 22 লিঙ্গ : পুৰুষ	VTG0131508 ফটো উপলব্ধ	479 নাম : বিচ্ছা ভূমিজ পিতাৰ নাম: হালু ভূমিজ ঘৰ নং : ৩০ বয়স : 78 লিঙ্গ : পুৰুষ	CFN1349037 ফটো উপলব্ধ
E 480 নাম : পণ্ডি ভূমিজ স্বামীৰ নাম: বিচ্ছা ভূমিজ ঘৰ নং : ৩০ বয়স : 72 লিঙ্গ : মহিলা	CFN1349048 ফটো উপলব্ধ	481 নাম : ভদ্র ভূমিজ পিতাৰ নাম: বিচ্ছা ভূমিজ ঘৰ নং : ৩০ বয়স : 48 লিঙ্গ : পুৰুষ	CFN1349059 ফটো উপলব্ধ	482 নাম : বতেশ্বৰ ভূমিজ পিতাৰ নাম: বিচ্ছা ভূমিজ ঘৰ নং : ৩০ বয়স : 45 লিঙ্গ : পুৰুষ	CFN1349060 ফটো উপলব্ধ
483 নাম : টনি ভূমিজ পিতাৰ নাম: বিচ্ছা ভূমিজ ঘৰ নং : ৩০ বয়স : 38 লিঙ্গ : পুৰুষ	CFN1349071 ফটো উপলব্ধ	484 নাম : বাজেন ভূমিজ পিতাৰ নাম: বিছা ভূমিজ ঘৰ নং : ৩০ বয়স : 37 লিঙ্গ : পুৰুষ	CFN1349082 ফটো উপলব্ধ	485 নাম : ববীতা ভূমিজ পিতাৰ নাম: বিচ্ছা ভূমিজ ঘৰ নং : ৩০ বয়স : 33 লিঙ্গ : মহিলা	CFN2368390 ফটো উপলব্ধ
486 নাম : চুনিতা ভূমিজ স্বামীৰ নাম: বতেশ্বৰ ভূমিজ ঘৰ নং : ৩০ বয়স : 28 লিঙ্গ : মহিলা	CFN0267112 ফটো উপলব্ধ	487 নাম : জন লমগা পিতাৰ নাম: মাৰঠিন লমগা ঘৰ নং : ৩১ বয়স : 27 লিঙ্গ : পুৰুষ	CFN0415380 ফটো উপলব্ধ	488 নাম : লক্ষী মুড়া স্বামীৰ নাম: পুকলু মুড়া ঘৰ নং : ৩২ বয়স : 62 লিঙ্গ : মহিলা	CFN1349093 ফটো উপলব্ধ
489 নাম : দুলাল মুড়া পিতাৰ নাম: পুকলু মুড়া ঘৰ নং : ৩২ বয়স : 32 লিঙ্গ : পুৰুষ	CFN2368152 ফটো উপলব্ধ	490 নাম : অজয় মুড়া পিতাৰ নাম: পুকলু মুড়া ঘৰ নং : ৩২ বয়স : 30 লিঙ্গ : পুৰুষ	CFN2368094 ফটো উপলব্ধ	E 491 নাম : বাৰ্গি ভূমিজ পিতাৰ নাম: চুকোম ভূমিজ ঘৰ নং : ৩৪ বয়স : 96 লিঙ্গ : পুৰুষ	CFN1349106 ফটো উপলব্ধ



<p>E 492</p> <p>নাম : শান্তি ভূমিজ স্বামীৰ নাম: বাৰ্গি ভূমিজ ঘৰ নং : ৩৪ বয়স : ৩৩ লিঙ্গ : মহিলা</p> <p>CFN1349117</p> <p>ফটো উপলব্ধ</p>	<p>493</p> <p>নাম : অজিত ভূমিজ পিতাৰ নাম: বাৰ্গি ভূমিজ ঘৰ নং : ৩৪ বয়স : 47 লিঙ্গ : পুৰুষ</p> <p>CFN1349139</p> <p>ফটো উপলব্ধ</p>	<p>494</p> <p>নাম : ৰূপেন ভূমিজ পিতাৰ নাম: বাৰ্গি ভূমিজ ঘৰ নং : ৩৪ বয়স : 38 লিঙ্গ : পুৰুষ</p> <p>CFN1349140</p> <p>ফটো উপলব্ধ</p>
<p>495</p> <p>নাম : বিনীতা ভূমিজ স্বামীৰ নাম: ৰূপেন ভূমিজ ঘৰ নং : ৩৪ বয়স : 34 লিঙ্গ : মহিলা</p> <p>CFN1345159</p> <p>ফটো উপলব্ধ</p>	<p>496</p> <p>নাম : লক্ষী মাৰি স্বামীৰ নাম: চমৰা মাৰি ঘৰ নং : ৩৫ বয়স : 72 লিঙ্গ : মহিলা</p> <p>CFN1349162</p> <p>ফটো উপলব্ধ</p>	<p>497</p> <p>নাম : কান্দো মাৰি পিতাৰ নাম: চমৰা মাৰি ঘৰ নং : ৩৫ বয়স : 46 লিঙ্গ : পুৰুষ</p> <p>CFN1349151</p> <p>ফটো উপলব্ধ</p>
<p>498</p> <p>নাম : ৰাতিৰাম মাৰি পিতাৰ নাম: চমৰা মাৰি ঘৰ নং : ৩৫ বয়স : 38 লিঙ্গ : পুৰুষ</p> <p>CFN1349173</p> <p>ফটো উপলব্ধ</p>	<p>499</p> <p>নাম : ৰুক্মিণি মাৰি স্বামীৰ নাম: কান্দু মাৰি ঘৰ নং : ৩৫ বয়স : 34 লিঙ্গ : মহিলা</p> <p>CFN1349184</p> <p>ফটো উপলব্ধ</p>	<p>500</p> <p>নাম : বাসু মাৰি পিতাৰ নাম: ফাগু মাৰি ঘৰ নং : ৩৬ বয়স : 63 লিঙ্গ : পুৰুষ</p> <p>CFN1349219</p> <p>ফটো উপলব্ধ</p>
<p>501</p> <p>নাম : সঞ্জয় তুৰি পিতাৰ নাম: মাংৰা তুৰি ঘৰ নং : ৩৭ বয়স : 34 লিঙ্গ : পুৰুষ</p> <p>CFN2368141</p> <p>ফটো উপলব্ধ</p>	<p>502</p> <p>নাম : চমৰী কিস্কু তুৰি স্বামীৰ নাম: সঞ্জয় তুৰি ঘৰ নং : ৩৭ বয়স : 27 লিঙ্গ : মহিলা</p> <p>CFN0333856</p> <p>ফটো উপলব্ধ</p>	<p>503</p> <p>নাম : ৰাম তুৰি পিতাৰ নাম: বিছন তুৰি ঘৰ নং : ৩৮ বয়স : 42 লিঙ্গ : পুৰুষ</p> <p>CFN1349231</p> <p>ফটো উপলব্ধ</p>
<p>504</p> <p>নাম : ববি ভূমিজ তুৰি স্বামীৰ নাম: ৰাম তুৰি ঘৰ নং : ৩৮ বয়স : 32 লিঙ্গ : মহিলা</p> <p>CFN1245083</p> <p>ফটো উপলব্ধ</p>	<p>505</p> <p>নাম : ভোড়ো তুড়ি পিতাৰ নাম: ভৰকা তুড়ি ঘৰ নং : 40 বয়স : 39 লিঙ্গ : পুৰুষ</p> <p>CFN7551526</p> <p>ফটো উপলব্ধ</p>	<p>506</p> <p>নাম : ৰেণু তুড়ি অন্যান্য: ভোড়ো তুড়ি ঘৰ নং : 40 বয়স : 30 লিঙ্গ : মহিলা</p> <p>CFN7551575</p> <p>ফটো উপলব্ধ</p>
<p>E 507</p> <p>নাম : সুৰেন ভূমিজ পিতাৰ নাম: চানিকা ভূমিজ ঘৰ নং : ৪১ বয়স : 70 লিঙ্গ : পুৰুষ</p> <p>CFN1349286</p> <p>ফটো উপলব্ধ</p>	<p>508</p> <p>নাম : সুমিত্ৰা ভূমিজ স্বামীৰ নাম: সুৰেন ভূমিজ ঘৰ নং : ৪১ বয়স : 65 লিঙ্গ : মহিলা</p> <p>CFN1349297</p> <p>ফটো উপলব্ধ</p>	<p>509</p> <p>নাম : প্ৰেম ভূমিজ পিতাৰ নাম: সুৰেন ভূমিজ ঘৰ নং : ৪১ বয়স : 45 লিঙ্গ : পুৰুষ</p> <p>CFN1349300</p> <p>ফটো উপলব্ধ</p>
<p>510</p> <p>নাম : মীৰা ভূমিজ স্বামীৰ নাম: প্ৰেম ভূমিজ ঘৰ নং : ৪২ বয়স : 40 লিঙ্গ : মহিলা</p> <p>CFN1349311</p> <p>ফটো উপলব্ধ</p>	<p>511</p> <p>নাম : প্ৰদীপ ভূমিজ পিতাৰ নাম: সুৰেন ভূমিজ ঘৰ নং : ৪২ বয়স : 39 লিঙ্গ : পুৰুষ</p> <p>CFN1349322</p> <p>ফটো উপলব্ধ</p>	<p>512</p> <p>নাম : দিপক মুণ্ডা পিতাৰ নাম: চুৰাজান মুণ্ডা ঘৰ নং : 42 বয়স : 34 লিঙ্গ : পুৰুষ</p> <p>CFN0265454</p> <p>ফটো উপলব্ধ</p>
<p>513</p> <p>নাম : ৰিণা ভূমিজ স্বামীৰ নাম: সঞ্জু ভূমিজ ঘৰ নং : ৪২ বয়স : 31 লিঙ্গ : মহিলা</p> <p>CFN1532464</p> <p>ফটো উপলব্ধ</p>	<p>514</p> <p>নাম : চঞ্জু ভূমিজ পিতাৰ নাম: সুৰেন ভূমিজ ঘৰ নং : ৪২ বয়স : 29 লিঙ্গ : পুৰুষ</p> <p>CFN0345835</p> <p>ফটো উপলব্ধ</p>	<p>515</p> <p>নাম : সঞ্জয় ভূমিজ পিতাৰ নাম: সুৰেন ভূমিজ ঘৰ নং : ৪২ বয়স : 29 লিঙ্গ : পুৰুষ</p> <p>CFN1403062</p> <p>ফটো উপলব্ধ</p>
<p>516</p> <p>নাম : সুনতি হেমব্ৰম স্বামীৰ নাম: কাৰ্তিক মাৰি ঘৰ নং : ৪৩ বয়স : 75 লিঙ্গ : মহিলা</p> <p>CFN1349333</p> <p>ফটো উপলব্ধ</p>	<p>517</p> <p>নাম : চুনু হেমব্ৰম পিতাৰ নাম: কাৰ্তিক হেমব্ৰম ঘৰ নং : ৪৩ বয়স : 52 লিঙ্গ : পুৰুষ</p> <p>CFN1349344</p> <p>ফটো উপলব্ধ</p>	<p>518</p> <p>নাম : ফুলসিংহ হেমব্ৰম পিতাৰ নাম: কাৰ্তিক হেমব্ৰম ঘৰ নং : ৪৩ বয়স : 28 লিঙ্গ : পুৰুষ</p> <p>CFN0702605</p> <p>ফটো উপলব্ধ</p>
<p>519</p> <p>নাম : চুবাসী মাৰি স্বামীৰ নাম: বাসু মাৰি ঘৰ নং : ৪৫ বয়স : 57 লিঙ্গ : মহিলা</p> <p>CFN1349195</p> <p>ফটো উপলব্ধ</p>	<p>520</p> <p>নাম : মঃ মজনুৰ আলি পিতাৰ নাম: আবুল আলি ঘৰ নং : ৪৫ বয়স : 57 লিঙ্গ : পুৰুষ</p> <p>CFN1349355</p> <p>ফটো উপলব্ধ</p>	<p>521</p> <p>নাম : জিলীমা খাতুন স্বামীৰ নাম: মজনুৰ আলি ঘৰ নং : ৪৫ বয়স : 52 লিঙ্গ : মহিলা</p> <p>CFN1349366</p> <p>ফটো উপলব্ধ</p>



522 নাম : নুৰল আলী পিতাৰ নাম: মজনুৰ আলী ঘৰ নং : ৪৫ বয়স : 25 লিঙ্গ : পুৰুষ	CFN0703249 ফটো উপলব্ধ	523 নাম : বিস্মা বেগম পিতাৰ নাম: মজনুৰ আলী ঘৰ নং : 45 খ বয়স : 28 লিঙ্গ : মহিলা	CFN0351486 ফটো উপলব্ধ	524 নাম : ভদেশ্বৰ ব্ৰহ্ম পিতাৰ নাম: লব ব্ৰহ্ম ঘৰ নং : ৪৮ বয়স : 72 লিঙ্গ : পুৰুষ	CFN1349377 ফটো উপলব্ধ
525 নাম : বাধিকা দাস স্বামীৰ নাম: চিন্তা ৰাম দাস ঘৰ নং : ৪৮ বয়স : 57 লিঙ্গ : মহিলা	CFN0717280 ফটো উপলব্ধ	526 নাম : ৰাজীৱ ব্ৰহ্ম পিতাৰ নাম: ভদেশ্বৰ ব্ৰহ্ম ঘৰ নং : ৪৮ বয়স : 44 লিঙ্গ : পুৰুষ	CFN1349399 ফটো উপলব্ধ	527 নাম : সঞ্জীৱ ব্ৰহ্ম পিতাৰ নাম: ভদেশ্বৰ ব্ৰহ্ম ঘৰ নং : ৪৮ বয়স : 42 লিঙ্গ : পুৰুষ	CFN1349402 ফটো উপলব্ধ
528 নাম : দিপালি ব্ৰহ্ম স্বামীৰ নাম: ৰাজীৱ ব্ৰহ্ম ঘৰ নং : ৪৮ বয়স : 42 লিঙ্গ : মহিলা	HCK6338927 ফটো উপলব্ধ	529 নাম : বীনা ব্ৰহ্ম স্বামীৰ নাম: সঞ্জীৱ ব্ৰহ্ম ঘৰ নং : ৪৮ বয়স : 35 লিঙ্গ : মহিলা	CFN1349424 ফটো উপলব্ধ	530 নাম : অনিমা বড়ো স্বামীৰ নাম: হিৰেণ বড়ো ঘৰ নং : ৪৯ বয়স : 57 লিঙ্গ : মহিলা	CFN1349435 ফটো উপলব্ধ
531 নাম : উপেন বড়ো পিতাৰ নাম: হিৰেন বড়ো ঘৰ নং : ৪৯ বয়স : 35 লিঙ্গ : পুৰুষ	CFN1349446 ফটো উপলব্ধ	532 নাম : ৰেণু মাৰি বড়ো স্বামীৰ নাম: উপেন বড়ো ঘৰ নং : ৪৯ বয়স : 26 লিঙ্গ : মহিলা	CFN0415141 ফটো উপলব্ধ	533 নাম : ঘনকান্তি দাস স্বামীৰ নাম: ভবেন দাস ঘৰ নং : ৫০ বয়স : 57 লিঙ্গ : মহিলা	CFN1349457 ফটো উপলব্ধ
534 নাম : দণ্ডি দাস পিতাৰ নাম: ভবেন দাস ঘৰ নং : ৫০ বয়স : 31 লিঙ্গ : পুৰুষ	CFN2368130 ফটো উপলব্ধ	535 নাম : মামনী দাস স্বামীৰ নাম: ভোগেশ্বৰ দাস ঘৰ নং : ৫১ বয়স : 51 লিঙ্গ : মহিলা	CFN1349479 ফটো উপলব্ধ	536 নাম : আইশা ভেলগা দাশ স্বামীৰ নাম: দিগন্ত দাশ ঘৰ নং : ৫১ বয়স : 33 লিঙ্গ : মহিলা	CFN0714758 ফটো উপলব্ধ
537 নাম : দিগন্ত দাস পিতাৰ নাম: ভোগেশ্বৰ দাস ঘৰ নং : ৫১ বয়স : 30 লিঙ্গ : পুৰুষ	CFN2368107 ফটো উপলব্ধ	538 নাম : দিবাকৰ দাস মাতৃৰ নাম: মামনী দাস ঘৰ নং : 51 বয়স : 29 লিঙ্গ : পুৰুষ	VGT0093799 ফটো উপলব্ধ	E 539 নাম : তৰন বসুমতাৰী পিতাৰ নাম: জয়লা বসুমতাৰী ঘৰ নং : ৫৩ বয়স : 67 লিঙ্গ : পুৰুষ	CFN1349480 ফটো উপলব্ধ
540 নাম : ফুলেশ্বৰী বসুমতাৰী স্বামীৰ নাম: তৰুন বসুমতাৰী ঘৰ নং : ৫৩ বয়স : 61 লিঙ্গ : মহিলা	CFN1349504 ফটো উপলব্ধ	541 নাম : সুনীল বসুমতাৰী পিতাৰ নাম: তৰুন বসুমতাৰী ঘৰ নং : ৫৩ বয়স : 40 লিঙ্গ : পুৰুষ	CFN1349491 ফটো উপলব্ধ	542 নাম : সঞ্জীৱ বসুমতাৰী পিতাৰ নাম: অৰুণ বসুমতাৰী ঘৰ নং : ৫৩ বয়স : 35 লিঙ্গ : পুৰুষ	CFN1349515 ফটো উপলব্ধ
543 নাম : মইনা বসুমতাৰী স্বামীৰ নাম: সঞ্জীৱ বসুমতাৰী ঘৰ নং : ৫৩ বয়স : 32 লিঙ্গ : মহিলা	CFN0267252 ফটো উপলব্ধ	544 নাম : ৰোণা ৰাভা বসুমতাৰী স্বামীৰ নাম: সুনীল বসুমতাৰী ঘৰ নং : ৫৩ বয়স : 29 লিঙ্গ : মহিলা	CFN0713461 ফটো উপলব্ধ	E 545 নাম : বিভলী মহাহাৰী স্বামীৰ নাম: ৰতেশ্বৰ মহাহাৰী ঘৰ নং : ৫৫ বয়স : ৪২ লিঙ্গ : মহিলা	CFN1349537 ফটো উপলব্ধ
E 546 নাম : নুমল মহাহাৰী পিতাৰ নাম: ৰতেশ্বৰ মহাহাৰী ঘৰ নং : ৫৫ বয়স : 55 লিঙ্গ : পুৰুষ	CFN1349548 ফটো উপলব্ধ	547 নাম : মীনা মহাহাৰী স্বামীৰ নাম: নুমল মহাহাৰী ঘৰ নং : ৫৫ বয়স : 48 লিঙ্গ : মহিলা	CFN1349559 ফটো উপলব্ধ	548 নাম : অমল বসুমতাৰী পিতাৰ নাম: ৰবীন্দ্ৰ বসুমতাৰী ঘৰ নং : ৫৫ বয়স : 38 লিঙ্গ : পুৰুষ	CFN1604529 ফটো উপলব্ধ
549 নাম : পতলা বড়ো পিতাৰ নাম: টিকিৰা বড়ো ঘৰ নং : ৫৬ বয়স : 62 লিঙ্গ : পুৰুষ	CFN1349560 ফটো উপলব্ধ	550 নাম : জেউতী বড়ো পিতাৰ নাম: পুতুল বড়ো ঘৰ নং : ৫৬ বয়স : 29 লিঙ্গ : মহিলা	CFN0368365 ফটো উপলব্ধ	551 নাম : বেউতী বড়ো পিতাৰ নাম: পুতুল বড়ো ঘৰ নং : ৫৬ বয়স : 27 লিঙ্গ : মহিলা	CFN1322726 ফটো উপলব্ধ



552 নাম : বিজয় বড়ো পিতাৰ নাম: পুতলা বড়ো ঘৰ নং : ৫৬ বয়স : 25 লিঙ্গ : পুৰুষ	CFN0589242 ফটো উপলব্ধ	E 553 নাম : দিনকান্ত হেমৰম পিতাৰ নাম: বন্দলাল হেমৰম ঘৰ নং : ৫৮ বয়স : 72 লিঙ্গ : পুৰুষ	CFN1349593 ফটো উপলব্ধ	554 নাম : দিপক হেমৰম পিতাৰ নাম: দিনকান্ত হেমৰম ঘৰ নং : ৫৮ বয়স : 46 লিঙ্গ : পুৰুষ	CFN1349606 ফটো উপলব্ধ
555 নাম : দুৰ্গমনি হেমৰম স্বামীৰ নাম: দিপক হেমৰম ঘৰ নং : ৫৮ বয়স : 40 লিঙ্গ : মহিলা	CFN1349617 ফটো উপলব্ধ	E 556 নাম : চুক্রাম কিচকু পিতাৰ নাম: চুক্রাম কিচকু ঘৰ নং : ৬২ বয়স : 62 লিঙ্গ : পুৰুষ	CFN1349628 ফটো উপলব্ধ	557 নাম : আঘনী কিচকু স্বামীৰ নাম: চুক্রাম কিচকু ঘৰ নং : ৬২ বয়স : 57 লিঙ্গ : মহিলা	CFN1349639 ফটো উপলব্ধ
558 নাম : বাবল কিষ্কু পিতাৰ নাম: সুক্ৰাম কিষ্কু ঘৰ নং : ৬২ বয়স : 25 লিঙ্গ : পুৰুষ	CFN1631324 ফটো উপলব্ধ	559 নাম : চিমন পিয়তন পিতাৰ নাম: মাজি পিয়তন ঘৰ নং : ৬৫ বয়স : 82 লিঙ্গ : পুৰুষ	CFN1349640 ফটো উপলব্ধ	560 নাম : মাৰিয়াম পিয়তন স্বামীৰ নাম: চিমন পিয়তন ঘৰ নং : ৬৫ বয়স : 62 লিঙ্গ : মহিলা	CFN1349651 ফটো উপলব্ধ
561 নাম : জনশ পিয়তন পিতাৰ নাম: চিমন পিয়তন ঘৰ নং : ৬৫ বয়স : 29 লিঙ্গ : পুৰুষ	CFN0267260 ফটো উপলব্ধ	562 নাম : সংগীতা পিয়তন পিতাৰ নাম: চিমন পিয়তন ঘৰ নং : ৬৫ বয়স : 25 লিঙ্গ : মহিলা	CFN1213628 ফটো উপলব্ধ	563 নাম : জহান পিয়তন পিতাৰ নাম: চিমন পিয়তন ঘৰ নং : ৬৫ বয়স : 23 লিঙ্গ : পুৰুষ	CFN1213701 ফটো উপলব্ধ
564 নাম : ভগন মুড়া পিতাৰ নাম: বেকেণ্ডা মুড়া ঘৰ নং : ৬৬ বয়স : 50 লিঙ্গ : পুৰুষ	CFN1349684 ফটো উপলব্ধ	565 নাম : পূৰ্ণ বগা বিশ্বকৰ্মা পিতাৰ নাম: ললিত বিশ্বকৰ্মা ঘৰ নং : ৬৯ বয়স : 62 লিঙ্গ : পুৰুষ	CFN1349695 ফটো উপলব্ধ	566 নাম : মীনা কুমাৰী বিশ্বকৰ্মা স্বামীৰ নাম: পূৰ্ণ বগা বিশ্বকৰ্মা ঘৰ নং : ৬৯ বয়স : 57 লিঙ্গ : মহিলা	CFN1349708 ফটো উপলব্ধ
E 567 নাম : মনে বিশ্বকৰ্মা পিতাৰ নাম: ললিত বিশ্বকৰ্মা ঘৰ নং : ৬৯ বয়স : 55 লিঙ্গ : পুৰুষ	CFN1349720 ফটো উপলব্ধ	568 নাম : দিল বাহাদুৰ বিশ্বকৰ্মা পিতাৰ নাম: ললিত বিশ্বকৰ্মা ঘৰ নং : ৬৯ বয়স : 51 লিঙ্গ : পুৰুষ	VGT0059196 ফটো উপলব্ধ	569 নাম : তুলাৰাম বিশ্বকৰ্মা পিতাৰ নাম: ললিত বিশ্বকৰ্মা ঘৰ নং : ৬৯ বয়স : 50 লিঙ্গ : পুৰুষ	CFN1349719 ফটো উপলব্ধ
570 নাম : মনমায়া বিশ্বকৰ্মা স্বামীৰ নাম: দিল বাহাদুৰ বিশ্বকৰ্মা ঘৰ নং : 69 বয়স : 50 লিঙ্গ : মহিলা	VGT0138735 ফটো উপলব্ধ	571 নাম : ধনপতি বিশ্বকৰ্মা পিতাৰ নাম: ললিত বিশ্বকৰ্মা ঘৰ নং : ৬৯ বয়স : 46 লিঙ্গ : পুৰুষ	CFN1349742 ফটো উপলব্ধ	D 572 নাম : মীনা বিশ্বকৰ্মা স্বামীৰ নাম: তুলাৰাম বিশ্বকৰ্মা ঘৰ নং : ৬৯ বয়স : 42 লিঙ্গ : মহিলা	CFN1349731 ফটো উপলব্ধ
573 নাম : সাগৰ বিশ্বকৰ্মা পিতাৰ নাম: জহৰ সিং বিশ্বকৰ্মা ঘৰ নং : ৬৯ বয়স : 35 লিঙ্গ : পুৰুষ	CFN1349753 ফটো উপলব্ধ	574 নাম : কীৰ্ত্তিয়ান বিশ্বকৰ্মা পিতাৰ নাম: জহৰ সিং বিশ্বকৰ্মা ঘৰ নং : ৬৯ বয়স : 33 লিঙ্গ : পুৰুষ	CFN1349764 ফটো উপলব্ধ	575 নাম : পুষ্পলাল বিশ্বকৰ্মা পিতাৰ নাম: পূৰ্ণবাহাদুৰ বিশ্বকৰ্মা ঘৰ নং : ৬৯ বয়স : 31 লিঙ্গ : পুৰুষ	CFN0265850 ফটো উপলব্ধ
576 নাম : দেবলাল বিশ্বকৰ্মা পিতাৰ নাম: পূৰ্ণবাহাদুৰ বিশ্বকৰ্মা ঘৰ নং : ৬৯ বয়স : 27 লিঙ্গ : পুৰুষ	CFN0266122 ফটো উপলব্ধ	577 নাম : ইউমান বিশ্বকৰ্মা পিতাৰ নাম: তুলাৰাম বিশ্বকৰ্মা ঘৰ নং : 69 বয়স : 25 লিঙ্গ : পুৰুষ	VGT0038463 ফটো উপলব্ধ	578 নাম : সন্তোষ বিশ্বকৰ্মা পিতাৰ নাম: তুলাৰাম বিশ্বকৰ্মা ঘৰ নং : 69 বয়স : 23 লিঙ্গ : পুৰুষ	VGT0058081 ফটো উপলব্ধ
579 নাম : সন্তোষ বিশ্বকৰ্মা পিতাৰ নাম: তুলাৰাম বিশ্বকৰ্মা ঘৰ নং : 69 বয়স : 22 লিঙ্গ : পুৰুষ	VGT0106641 ফটো উপলব্ধ	580 নাম : ৰূপেশ হেমৰম পিতাৰ নাম: চানিকা হেমৰম ঘৰ নং : ৭১ বয়স : 62 লিঙ্গ : পুৰুষ	CFN1349775 ফটো উপলব্ধ	581 নাম : জলেশ্বৰী হেমৰম স্বামীৰ নাম: ৰূপেশ হেমৰম ঘৰ নং : ৭১ বয়স : 59 লিঙ্গ : মহিলা	CFN1349786 ফটো উপলব্ধ



582 নাম : ফুলেশ্বৰী হেমৰম পিতাৰ নাম: ৰূপেশ হেমৰম ঘৰ নং : ৭১ বয়স : 38 লিঙ্গ : মহিলা	CFN1349797 ফটো উপলব্ধ	583 নাম : প্ৰেম হেমৰম পিতাৰ নাম: ৰূপেশ হেমৰম ঘৰ নং : ৭১ বয়স : 34 লিঙ্গ : পুৰুষ	CFN1349800 ফটো উপলব্ধ	584 নাম : তুলাৰাম হেমৰম পিতাৰ নাম: ৰূপেশ হেমৰম ঘৰ নং : ৭১ বয়স : 28 লিঙ্গ : পুৰুষ	CFN0389817 ফটো উপলব্ধ
585 নাম : প্ৰমীলা হেমব্ৰম স্বামীৰ নাম: প্ৰেম হেমব্ৰম ঘৰ নং : 71 বয়স : 25 লিঙ্গ : মহিলা	CFN1404193 ফটো উপলব্ধ	586 নাম : দেবী মাৰ্বি স্বামীৰ নাম: বিচ্ছা মাৰ্বি ঘৰ নং : ৭৩ বয়স : 50 লিঙ্গ : মহিলা	CFN1349833 ফটো উপলব্ধ	E 587 নাম : বেল মাৰ্বি স্বামীৰ নাম: বিচ্ছা মাৰ্বি ঘৰ নং : ৭৪ বয়স : ৪২ লিঙ্গ : মহিলা	CFN1349855 ফটো উপলব্ধ
588 নাম : মহেশ্বৰ মাৰ্বি পিতাৰ নাম: বিচ্ছা মাৰ্বি ঘৰ নং : ৭৪ বয়স : 50 লিঙ্গ : পুৰুষ	CFN1349866 ফটো উপলব্ধ	589 নাম : ৰূপেশ্বৰ মাৰ্বি পিতাৰ নাম: বিচ্ছা মাৰ্বি ঘৰ নং : ৭৪ বয়স : 40 লিঙ্গ : পুৰুষ	CFN1349888 ফটো উপলব্ধ	590 নাম : তিলেশ্বৰ হেমৰম পিতাৰ নাম: বিচ্ছা হেমৰম ঘৰ নং : ৭৪ বয়স : 35 লিঙ্গ : পুৰুষ	CFN1349877 ফটো উপলব্ধ
591 নাম : ৰূপা মাৰ্বি স্বামীৰ নাম: তিলেশ্বৰ মাৰ্বি ঘৰ নং : ৭৪ বয়স : 34 লিঙ্গ : মহিলা	CFN1349899 ফটো উপলব্ধ	E 592 নাম : দশমী হাৰ্চদা মাৰ্বি স্বামীৰ নাম: মহেশ্বৰ মাৰ্বি ঘৰ নং : 74 বয়স : 34 লিঙ্গ : মহিলা	CFN0474395 ফটো উপলব্ধ	593 নাম : হিৰা মাৰ্বি স্বামীৰ নাম: ৰূপেশ্বৰ মাৰ্বি ঘৰ নং : ৭৪ বয়স : 30 লিঙ্গ : মহিলা	CFN0658948 ফটো উপলব্ধ
594 নাম : তিলেশ্বৰী হেমব্ৰম পিতাৰ নাম: বিষ্ণু হেমব্ৰম ঘৰ নং : 74 বয়স : 28 লিঙ্গ : মহিলা	CFN7595200 ফটো উপলব্ধ	595 নাম : শকুন্তলা মুড়া স্বামীৰ নাম: জুগনা মুড়া ঘৰ নং : ৭৭ বয়স : 77 লিঙ্গ : মহিলা	CFN1349979 ফটো উপলব্ধ	596 নাম : ফাগু মুড়া পিতাৰ নাম: জুগনা মুড়া ঘৰ নং : ৭৭ বয়স : 56 লিঙ্গ : পুৰুষ	CFN1349913 ফটো উপলব্ধ
597 নাম : পিত্ৰোচ মুড়া পিতাৰ নাম: জুগনা মুড়া ঘৰ নং : ৭৭ বয়স : 51 লিঙ্গ : পুৰুষ	CFN1349946 ফটো উপলব্ধ	598 নাম : দুৰ্গা মুড়া পিতাৰ নাম: জুগনা মুড়া ঘৰ নং : 77 বয়স : 48 লিঙ্গ : পুৰুষ	CFN1349957 ফটো উপলব্ধ	599 নাম : ৰাধিকা মুড়া স্বামীৰ নাম: পিত্ৰোচ মুড়া ঘৰ নং : ৭৭ বয়স : 41 লিঙ্গ : মহিলা	CFN1350001 ফটো উপলব্ধ
600 নাম : বিৰেণ মুড়া পিতাৰ নাম: জুগনা মুড়া ঘৰ নং : ৭৭ বয়স : 40 লিঙ্গ : পুৰুষ	CFN1349980 ফটো উপলব্ধ	601 নাম : চম্পা মুড়া পিতাৰ নাম: জুগনা মুড়া ঘৰ নং : ৭৭ বয়স : 38 লিঙ্গ : মহিলা	CFN1349991 ফটো উপলব্ধ	602 নাম : বিপিন মুৰা পিতাৰ নাম: ফাগু মুৰা ঘৰ নং : 77 বয়স : 27 লিঙ্গ : পুৰুষ	CFN0498618 ফটো উপলব্ধ
E 603 নাম : পাত্ৰাচ নাগ পিতাৰ নাম: ক্লিমেন্ট নাগ ঘৰ নং : ৭৮ বয়স : 60 লিঙ্গ : পুৰুষ	CFN1350012 ফটো উপলব্ধ	604 নাম : মাগদালী নাগ স্বামীৰ নাম: পাত্ৰাছ নাগ ঘৰ নং : ৭৮ বয়স : 58 লিঙ্গ : মহিলা	CFN1350023 ফটো উপলব্ধ	605 নাম : তচিয়া নাগ পিতাৰ নাম: পাত্ৰাছ নাগ ঘৰ নং : ৭৮ বয়স : 40 লিঙ্গ : মহিলা	CFN1350045 ফটো উপলব্ধ
606 নাম : ষ্টিফেন নাগ পিতাৰ নাম: পাত্ৰাছ নাগ ঘৰ নং : ৭৮ বয়স : 38 লিঙ্গ : পুৰুষ	CFN1350034 ফটো উপলব্ধ	607 নাম : আলবিছ নাগ পিতাৰ নাম: পাত্ৰাশ নাগ ঘৰ নং : ৭৮ বয়স : 36 লিঙ্গ : পুৰুষ	CFN0396226 ফটো উপলব্ধ	608 নাম : শান্তি নাগ স্বামীৰ নাম: আলবিছ নাগ ঘৰ নং : 78 বয়স : 34 লিঙ্গ : মহিলা	CFN0589127 ফটো উপলব্ধ
609 নাম : ক্লিমেন্ট নাগ পিতাৰ নাম: পাত্ৰাচ নাগ ঘৰ নং : ৭৮ বয়স : 27 লিঙ্গ : পুৰুষ	CFN0396648 ফটো উপলব্ধ	E 610 নাম : চিম্ন কাণ্ডলনা পিতাৰ নাম: চিম্ন কাণ্ডলনা ঘৰ নং : ৭৮ বয়স : 77 লিঙ্গ : পুৰুষ	CFN1350056 ফটো উপলব্ধ	611 নাম : সুচেনা কাণ্ডলনা পিতাৰ নাম: চিম্ন কাণ্ডলনা ঘৰ নং : ৭৮ বয়স : 49 লিঙ্গ : মহিলা	CFN1350089 ফটো উপলব্ধ



612 নাম : ববেট কাণ্ডলনা পিতাৰ নাম: চিমন কাণ্ডলনা ঘৰ নং : ৭৯ বয়স : 47 লিঙ্গ : পুৰুষ	CFN1350078 ফটো উপলব্ধ	613 নাম : লৰেণ কাণ্ডলনা পিতাৰ নাম: চিমন কাণ্ডলনা ঘৰ নং : 79 বয়স : 45 লিঙ্গ : পুৰুষ	CFN1350090 ফটো উপলব্ধ	614 নাম : য়াচিন্তা কাণ্ডলনা পিতাৰ নাম: চিমন কাণ্ডলনা ঘৰ নং : ৭৯ বয়স : 42 লিঙ্গ : মহিলা	CFN1350103 ফটো উপলব্ধ
615 নাম : বেৰনিকা কাণ্ডলনা স্বামীৰ নাম: ববেট কাণ্ডলনা ঘৰ নং : ৭৯ বয়স : 41 লিঙ্গ : মহিলা	CFN1350125 ফটো উপলব্ধ	616 নাম : মাৰিয়াম কাণ্ডলনা পিতাৰ নাম: চিমন কাণ্ডলনা ঘৰ নং : ৭৯ বয়স : 40 লিঙ্গ : মহিলা	CFN1350114 ফটো উপলব্ধ	617 নাম : আঞ্জলা কাণ্ডলনা পিতাৰ নাম: চিমন কাণ্ডলনা ঘৰ নং : ৭৯ বয়স : 39 লিঙ্গ : মহিলা	CFN0396796 ফটো উপলব্ধ
618 নাম : য়োচেফ কাণ্ডলনা পিতাৰ নাম: চিমন কাণ্ডলনা ঘৰ নং : ৭৯ বয়স : 34 লিঙ্গ : পুৰুষ	CFN0396879 ফটো উপলব্ধ	619 নাম : লোকচ লমগা পিতাৰ নাম: কৰ্ণকচ লমগা ঘৰ নং : 80 বয়স : 55 লিঙ্গ : পুৰুষ	CFN1350147 ফটো উপলব্ধ	620 নাম : ইচদৰ লমগা পিতাৰ নাম: য়োচেফ লমগা ঘৰ নং : ৮০ বয়স : 40 লিঙ্গ : পুৰুষ	CFN1350158 ফটো উপলব্ধ
621 নাম : পুষ্পা লমগা স্বামীৰ নাম: ইচদৰ লমগা ঘৰ নং : ৮০ বয়স : 36 লিঙ্গ : মহিলা	CFN0266155 ফটো উপলব্ধ	E 622 নাম : জেমচ লমগা পিতাৰ নাম: য়োচেফ লমগা ঘৰ নং : ৮০ বয়স : 34 লিঙ্গ : পুৰুষ	CFN2368403 ফটো উপলব্ধ	623 নাম : পিয়াৰী লমগা হৰ পিতাৰ নাম: য়োচেফ লমগা হৰ ঘৰ নং : ৮০ বয়স : 32 লিঙ্গ : মহিলা	CFN2368425 ফটো উপলব্ধ
624 নাম : বেৰণিকা লমগা স্বামীৰ নাম: লোকচ লমগা ঘৰ নং : ৮০ বয়স : 30 লিঙ্গ : মহিলা	CFN0266700 ফটো উপলব্ধ	625 নাম : হৰিনাথ চাহু পিতাৰ নাম: পাতী চাহু ঘৰ নং : ৮১ বয়স : 65 লিঙ্গ : পুৰুষ	CFN1350169 ফটো উপলব্ধ	626 নাম : মুন চাহু স্বামীৰ নাম: হৰিনাথ চাহু ঘৰ নং : ৮১ বয়স : 58 লিঙ্গ : মহিলা	CFN1350170 ফটো উপলব্ধ
627 নাম : জুলিয়োচ লমগা পিতাৰ নাম: নিকুদিন লমগা ঘৰ নং : ৮১ বয়স : 50 লিঙ্গ : পুৰুষ	CFN1350227 ফটো উপলব্ধ	628 নাম : বেৰ্থা লমগা স্বামীৰ নাম: জুলিয়োচ লমগা ঘৰ নং : ৮১ বয়স : 45 লিঙ্গ : মহিলা	CFN1350238 ফটো উপলব্ধ	629 নাম : হেলনা লমগা স্বামীৰ নাম: আলফ্ৰেট লমগা ঘৰ নং : ৮১ বয়স : 41 লিঙ্গ : মহিলা	CFN0266734 ফটো উপলব্ধ
630 নাম : কবিতা চাহু পিতাৰ নাম: হৰিনাথ চাহু ঘৰ নং : ৮১ বয়স : 30 লিঙ্গ : মহিলা	CFN0188748 ফটো উপলব্ধ	631 নাম : বস্কো লোম্পা পিতাৰ নাম: মাটিন লোম্পা ঘৰ নং : 81 বয়স : 29 লিঙ্গ : পুৰুষ	CFN1543735 ফটো উপলব্ধ	E 632 নাম : চিৰিল তপু পিতাৰ নাম: চমৰা তপু ঘৰ নং : ৮২ বয়স : 82 লিঙ্গ : পুৰুষ	CFN1350249 ফটো উপলব্ধ
633 নাম : আন্দ্রীয়াচ তপু পিতাৰ নাম: চিৰিল তপু ঘৰ নং : 82 বয়স : 55 লিঙ্গ : পুৰুষ	CFN1350250 ফটো উপলব্ধ	634 নাম : লুইস টপু পিতাৰ নাম: চিৰিল টপু ঘৰ নং : 82 বয়স : 53 লিঙ্গ : পুৰুষ	CFN7596828 ফটো উপলব্ধ	635 নাম : সুচেনা তপু স্বামীৰ নাম: আন্দ্রীয়াচ তপু ঘৰ নং : 82 বয়স : 52 লিঙ্গ : মহিলা	CFN1350261 ফটো উপলব্ধ
636 নাম : পিত্ৰোচ তপু পিতাৰ নাম: চিৰিল তপু ঘৰ নং : ৮২ বয়স : 50 লিঙ্গ : পুৰুষ	CFN1350294 ফটো উপলব্ধ	637 নাম : বেৰ্ণা তপু স্বামীৰ নাম: লুইচ তপু ঘৰ নং : ৮২ বয়স : 45 লিঙ্গ : মহিলা	CFN1350283 ফটো উপলব্ধ	638 নাম : বাৰ্নাবাচ তপু পিতাৰ নাম: চিৰিল তপু ঘৰ নং : ৮২ বয়স : 45 লিঙ্গ : পুৰুষ	CFN1350318 ফটো উপলব্ধ
639 নাম : কল তপু স্বামীৰ নাম: পিত্ৰোচ তপু ঘৰ নং : ৮২ বয়স : 44 লিঙ্গ : মহিলা	CFN1350307 ফটো উপলব্ধ	640 নাম : বীণা হেডে তপু স্বামীৰ নাম: বাৰ্ণাবাচ তপু ঘৰ নং : ৮২ বয়স : 39 লিঙ্গ : মহিলা	CFN0588459 ফটো উপলব্ধ	641 নাম : নিৰ্মলা তপু পিতাৰ নাম: আন্দ্রীয়াচ তপু ঘৰ নং : 82 বয়স : 21 লিঙ্গ : মহিলা	VTG0052191 ফটো উপলব্ধ



642 নাম : প্রদীপ আইন্দ পিতাৰ নাম: আলবিছ আইন্দ ঘৰ নং : ৮৪ বয়স : 46 লিঙ্গ : পুৰুষ	CFN0592378 ফটো উপলব্ধ	643 নাম : জলি আইন্দ স্বামীৰ নাম: বেঞ্জামিন আইন্দ ঘৰ নং : ৮৪ বয়স : 40 লিঙ্গ : মহিলা	CFN0592337 ফটো উপলব্ধ	644 নাম : বেঞ্জামিন আইন্দ পিতাৰ নাম: আলবিছ আইন্দ ঘৰ নং : ৮৪ বয়স : 39 লিঙ্গ : পুৰুষ	CFN0592329 ফটো উপলব্ধ
645 নাম : তেৰজা দাস্কা স্বামীৰ নাম: ইমিল দাস্কা ঘৰ নং : ৮৫ বয়স : 59 লিঙ্গ : মহিলা	CFN1350374 ফটো উপলব্ধ	646 নাম : পিউচ দাস্কা পিতাৰ নাম: ইমিল দাস্কা ঘৰ নং : 85 বয়স : 46 লিঙ্গ : পুৰুষ	CFN1350385 ফটো উপলব্ধ	647 নাম : চুনিতা দাস্কা স্বামীৰ নাম: পিউচ দাস্কা ঘৰ নং : 85 বয়স : 42 লিঙ্গ : মহিলা	CFN1350396 ফটো উপলব্ধ
648 নাম : ফ্রানিচ দাহাঙ্গা পিতাৰ নাম: ইমিল দাহাঙ্গা ঘৰ নং : ৮৫ বয়স : 35 লিঙ্গ : পুৰুষ	CFN0404137 ফটো উপলব্ধ	649 নাম : চুইলু মাৰি পিতাৰ নাম: চুনু মাৰি ঘৰ নং : ৮৯ বয়স : 55 লিঙ্গ : পুৰুষ	CFN1350409 ফটো উপলব্ধ	650 নাম : জীতেন মাৰি পিতাৰ নাম: চুইলু মাৰি ঘৰ নং : ৮৯ বয়স : 28 লিঙ্গ : পুৰুষ	CFN1265065 ফটো উপলব্ধ
651 নাম : বতন মাজী পিতাৰ নাম: চুলু মাজী ঘৰ নং : ৮৯ বয়স : 25 লিঙ্গ : পুৰুষ	CFN1213644 ফটো উপলব্ধ	652 নাম : বিহু ৰাম মাৰি পিতাৰ নাম: সলু মাৰি ঘৰ নং : ৮৯ বয়স : 23 লিঙ্গ : পুৰুষ	CFN1613454 ফটো উপলব্ধ	653 নাম : ৰইলে মাৰি পিতাৰ নাম: ভূটকা মাৰি ঘৰ নং : ৯০ বয়স : 50 লিঙ্গ : পুৰুষ	CFN1350432 ফটো উপলব্ধ
654 নাম : বীৰেনু কুৰ্মি পিতাৰ নাম: জিতুৰাম কুৰ্মি ঘৰ নং : ৯১ বয়স : 51 লিঙ্গ : পুৰুষ	CFN1350465 ফটো উপলব্ধ	655 নাম : কল্পনা কুৰ্মি স্বামীৰ নাম: বীৰেণ কুৰ্মি ঘৰ নং : ৯১ বয়স : 45 লিঙ্গ : মহিলা	CFN1350476 ফটো উপলব্ধ	656 নাম : ধৰ্মেশ্বৰ কুৰ্মি পিতাৰ নাম: দুৰ্গেশ্বৰ কুৰ্মি ঘৰ নং : ৯১ বয়স : 30 লিঙ্গ : পুৰুষ	CFN0197939 ফটো উপলব্ধ
657 নাম : নিকিতা কুৰ্মী স্বামীৰ নাম: ধৰ্মেশ্বৰ কুৰ্মী ঘৰ নং : 91 বয়স : 27 লিঙ্গ : মহিলা	VGT0052183 ফটো উপলব্ধ	658 নাম : সুনীল কুৰ্মী পিতাৰ নাম: ধীৰেশ্বৰ কুৰ্মী ঘৰ নং : ৯১ বয়স : 23 লিঙ্গ : পুৰুষ	CFN1507870 ফটো উপলব্ধ	659 নাম : মনোজ কুৰ্মী পিতাৰ নাম: বীৰেন কুৰ্মী ঘৰ নং : 91 বয়স : 21 লিঙ্গ : পুৰুষ	VGT0056044 ফটো উপলব্ধ
660 নাম : মোহন কুৰ্মি পিতাৰ নাম: চামু কুৰ্মি ঘৰ নং : ৯২ বয়স : 62 লিঙ্গ : পুৰুষ	CFN1350487 ফটো উপলব্ধ	661 নাম : খুকেশ্বৰী কুৰ্মি স্বামীৰ নাম: মোহন কুৰ্মি ঘৰ নং : ৯২ বয়স : 60 লিঙ্গ : মহিলা	CFN1350501 ফটো উপলব্ধ	662 নাম : কৃষ্ণ কুৰ্মি পিতাৰ নাম: চামু কুৰ্মি ঘৰ নং : ৯২ বয়স : 52 লিঙ্গ : পুৰুষ	CFN1350498 ফটো উপলব্ধ
663 নাম : মনেশ্বৰী কুৰ্মী স্বামীৰ নাম: কৃষ্ণ কুৰ্মী ঘৰ নং : ৯২ বয়স : 45 লিঙ্গ : মহিলা	CFN1345171 ফটো উপলব্ধ	664 নাম : ধনঞ্জয় কুৰ্মি পিতাৰ নাম: মোহন কুৰ্মি ঘৰ নং : ৯২ বয়স : 40 লিঙ্গ : পুৰুষ	CFN1350512 ফটো উপলব্ধ	665 নাম : মনিষ কুৰ্মী পিতাৰ নাম: কৃষ্ণ কুৰ্মী ঘৰ নং : 92 বয়স : 19 লিঙ্গ : পুৰুষ	VGT0125773 ফটো উপলব্ধ
666 নাম : চিবু কুৰ্মি পিতাৰ নাম: চামু কুৰ্মি ঘৰ নং : ৯৩ বয়স : 58 লিঙ্গ : পুৰুষ	CFN1349844 ফটো উপলব্ধ	667 নাম : ৰামতী কুৰ্মি স্বামীৰ নাম: চিবু কুৰ্মি ঘৰ নং : ৯৩ বয়স : 55 লিঙ্গ : মহিলা	CFN1350523 ফটো উপলব্ধ	668 নাম : সঞ্জয় কুৰ্মি পিতাৰ নাম: শিবু কুৰ্মি ঘৰ নং : ৯৩ বয়স : 36 লিঙ্গ : পুৰুষ	CFN1350534 ফটো উপলব্ধ
669 নাম : ববিতা মহাত স্বামীৰ নাম: সঞ্জয় কুৰ্মী ঘৰ নং : ৯৩ বয়স : 32 লিঙ্গ : মহিলা	CFN0713511 ফটো উপলব্ধ	E 670 নাম : প্রদীপ কুৰ্মি পিতাৰ নাম: শিবু কুৰ্মি ঘৰ নং : ৯৩ বয়স : 31 লিঙ্গ : পুৰুষ	CFN1353362 ফটো উপলব্ধ	671 নাম : জীবন কুৰ্মী পিতাৰ নাম: শিবু কুৰ্মী ঘৰ নং : 93 বয়স : 29 লিঙ্গ : পুৰুষ	CFN0443838 ফটো উপলব্ধ



672 নাম : ৰূপা কুৰ্মী পিতাৰ নাম : শিবু কুৰ্মী ঘৰ নং : ৯৩ বয়স : 25 লিঙ্গ : মহিলা	CFN1254085 ফটো উপলব্ধ	E 673 নাম : সৰস্বতী কুৰ্মী স্বামীৰ নাম : তুলীৰাম কুৰ্মী ঘৰ নং : ৯৪ বয়স : 45 লিঙ্গ : মহিলা	CFN1350545 ফটো উপলব্ধ	E 674 নাম : মোহন কুৰ্মী পিতাৰ নাম : তুলীৰাম কুৰ্মী ঘৰ নং : ৯৪ বয়স : 48 লিঙ্গ : পুৰুষ	CFN1350556 ফটো উপলব্ধ
675 নাম : ৰামেশ্বৰ কুৰ্মী পিতাৰ নাম : তুলীৰাম কুৰ্মী ঘৰ নং : ৯৪ বয়স : 45 লিঙ্গ : পুৰুষ	CFN1350567 ফটো উপলব্ধ	676 নাম : সাবিত্ৰী কুৰ্মী স্বামীৰ নাম : মোহন কুৰ্মী ঘৰ নং : ৯৪ বয়স : 45 লিঙ্গ : মহিলা	CFN1350589 ফটো উপলব্ধ	677 নাম : শকুন্তলা কুৰ্মী পিতাৰ নাম : তুলীৰাম কুৰ্মী ঘৰ নং : ৯৪ বয়স : 43 লিঙ্গ : মহিলা	CFN1350578 ফটো উপলব্ধ
E 678 নাম : মানচী মহাত্মা স্বামীৰ নাম : ৰামেশ্বৰ কুৰ্মী ঘৰ নং : 94 বয়স : 84 লিঙ্গ : মহিলা	CFN0474320 ফটো উপলব্ধ	# 679 নাম : পাউলীনা দাহাজা স্বামীৰ নাম : কালোতিয়ুছ গুড়িয়া ঘৰ নং : 94 বয়স : 31 লিঙ্গ : মহিলা	CFN0404327 ফটো উপলব্ধ	E 680 নাম : চুকমুনি মাহলী স্বামীৰ নাম : চুকমুনি মাহলী ঘৰ নং : ৯৫ বয়স : 73 লিঙ্গ : মহিলা	CFN1350603 ফটো উপলব্ধ
681 নাম : লুথৰাম মাহলী পিতাৰ নাম : চুকমুনি মাহলী ঘৰ নং : ৯৫ বয়স : 52 লিঙ্গ : পুৰুষ	CFN1350614 ফটো উপলব্ধ	E 682 নাম : গংগা মুনি মাহলী স্বামীৰ নাম : মাজো মাহলী ঘৰ নং : ৯৬ বয়স : 92 লিঙ্গ : মহিলা	CFN1350636 ফটো উপলব্ধ	683 নাম : ফাগু মাহলী পিতাৰ নাম : মাজো মাহলী ঘৰ নং : ৯৬ বয়স : 60 লিঙ্গ : পুৰুষ	CFN1350669 ফটো উপলব্ধ
684 নাম : মনু মাহলী পিতাৰ নাম : মাজো মাহলী ঘৰ নং : ৯৬ বয়স : 57 লিঙ্গ : পুৰুষ	CFN1350647 ফটো উপলব্ধ	685 নাম : মূট মাহলী পিতাৰ নাম : মাজো মাহলী ঘৰ নং : ৯৬ বয়স : 52 লিঙ্গ : পুৰুষ	CFN1350670 ফটো উপলব্ধ	686 নাম : ধৰমতী মাহলী স্বামীৰ নাম : মনু মাহলী ঘৰ নং : ৯৬ বয়স : 48 লিঙ্গ : মহিলা	CFN1350658 ফটো উপলব্ধ
687 নাম : স্মিত মহলি পিতাৰ নাম : লুথৰাম মহলি ঘৰ নং : ৯৬ বয়স : 23 লিঙ্গ : পুৰুষ	CFN1504729 ফটো উপলব্ধ	E 688 নাম : সুৰেন মাৰি পিতাৰ নাম : ৰহিমা মাৰি ঘৰ নং : ৯৭ বয়স : 84 লিঙ্গ : পুৰুষ	CFN1350705 ফটো উপলব্ধ	689 নাম : মনেশ্বৰ মাৰি পিতাৰ নাম : সুৰেন মাৰি ঘৰ নং : 97 বয়স : 57 লিঙ্গ : পুৰুষ	CFN1350727 ফটো উপলব্ধ
690 নাম : অমৰ মাৰি পিতাৰ নাম : সুৰেন মাৰি ঘৰ নং : ৯৭ বয়স : 52 লিঙ্গ : পুৰুষ	CFN1350738 ফটো উপলব্ধ	691 নাম : পানেশ্বৰী মাৰি স্বামীৰ নাম : মনেশ্বৰ মাৰি ঘৰ নং : ৯৭ বয়স : 50 লিঙ্গ : মহিলা	CFN1350750 ফটো উপলব্ধ	692 নাম : ৰাতিয়া মাৰি পিতাৰ নাম : সুৰেন মাৰি ঘৰ নং : ৯৭ বয়স : 45 লিঙ্গ : পুৰুষ	CFN1350749 ফটো উপলব্ধ
E 693 নাম : পিয়াৰি মাৰি স্বামীৰ নাম : অমৰ মুৰ্মু ঘৰ নং : ৯৭ বয়স : 42 লিঙ্গ : মহিলা	CFN1351275 ফটো উপলব্ধ	694 নাম : অমিৰ মাৰি পিতাৰ নাম : সুৰেন মাৰি ঘৰ নং : ৯৭ বয়স : 41 লিঙ্গ : পুৰুষ	CFN1350761 ফটো উপলব্ধ	695 নাম : মইনা চৰেন মাৰি স্বামীৰ নাম : ৰাতিয়া মাৰি ঘৰ নং : ৯৭ বয়স : 32 লিঙ্গ : মহিলা	CFN1353420 ফটো উপলব্ধ
696 নাম : শান্তিৰাম মাৰি পিতাৰ নাম : হৰেণ মাৰি ঘৰ নং : ৯৯ বয়স : 48 লিঙ্গ : পুৰুষ	CFN1350794 ফটো উপলব্ধ	697 নাম : আনন্তী মাৰি স্বামীৰ নাম : শান্তিৰাম মাৰি ঘৰ নং : ৯৯ বয়স : 44 লিঙ্গ : মহিলা	CFN1350807 ফটো উপলব্ধ	698 নাম : নিশেল মুণ্ডা পিতাৰ নাম : গংগাৰাম মুণ্ডা ঘৰ নং : ৯৯ বয়স : 24 লিঙ্গ : পুৰুষ	CFN1272822 ফটো উপলব্ধ
699 নাম : দীপিকা নাথ স্বামীৰ নাম : মুকুন্দ নাথ ঘৰ নং : 99 বয়স : 24 লিঙ্গ : মহিলা	CFN7605009 ফটো উপলব্ধ	700 নাম : সোনাৰাম মাৰি পিতাৰ নাম : ৰবি মাৰি ঘৰ নং : ১০০ বয়স : 52 লিঙ্গ : পুৰুষ	CFN1350829 ফটো উপলব্ধ	701 নাম : ৰাজেশ মাৰি পিতাৰ নাম : ৰবি মাৰি ঘৰ নং : ১০০ বয়স : 45 লিঙ্গ : পুৰুষ	CFN1350830 ফটো উপলব্ধ



702 নাম : শান্তি মাৰি স্বামীৰ নাম : সোনাৰাম মাৰি ঘৰ নং : ১০০ বয়স : 45 লিঙ্গ : মহিলা	CFN1350841 ফটো উপলব্ধ	703 নাম : জীতেন মাৰি পিতাৰ নাম : বিছু মাৰি ঘৰ নং : 101 বয়স : 52 লিঙ্গ : পুৰুষ	CFN1350863 ফটো উপলব্ধ	704 নাম : বগীৰাম মাৰি পিতাৰ নাম : বিছু মাৰি ঘৰ নং : 101 বয়স : 50 লিঙ্গ : পুৰুষ	CFN1350874 ফটো উপলব্ধ
705 নাম : বাহামুনি মাৰি স্বামীৰ নাম : বগীৰাম মাৰি ঘৰ নং : 101 বয়স : 43 লিঙ্গ : মহিলা	CFN1350896 ফটো উপলব্ধ	706 নাম : সোনাৰাম মাৰি পিতাৰ নাম : বিছু মাৰি ঘৰ নং : ১০১ বয়স : 38 লিঙ্গ : পুৰুষ	CFN1350909 ফটো উপলব্ধ	707 নাম : চাওনা মুৰ্ম মাৰি পিতাৰ নাম : বিছু মাৰি ঘৰ নং : ১০১ বয়স : 35 লিঙ্গ : পুৰুষ	CFN1350910 ফটো উপলব্ধ
708 নাম : ৰিতা মাৰি স্বামীৰ নাম : সোনাৰাম মাৰি ঘৰ নং : 101 বয়স : 29 লিঙ্গ : মহিলা	CFN0497669 ফটো উপলব্ধ	709 নাম : সুৰেন মাৰি পিতাৰ নাম : জিতেন মাৰি ঘৰ নং : 101 বয়স : 29 লিঙ্গ : পুৰুষ	CFN0266833 ফটো উপলব্ধ	710 নাম : প্ৰেম মাৰি পিতাৰ নাম : জিতেন মাৰি ঘৰ নং : ১০১ বয়স : 27 লিঙ্গ : পুৰুষ	CFN0266791 ফটো উপলব্ধ
711 নাম : হপন মাজি পিতাৰ নাম : জিতেন মাজি ঘৰ নং : ১০১ বয়স : 24 লিঙ্গ : পুৰুষ	CFN1214071 ফটো উপলব্ধ	712 নাম : আশা চাওঁতাল স্বামীৰ নাম : প্ৰেম মাজী ঘৰ নং : ১০১ বয়স : 23 লিঙ্গ : মহিলা	CFN1212984 ফটো উপলব্ধ	713 নাম : টংকেশ্বৰ মাৰি পিতাৰ নাম : লক্ষীয়া মাৰি ঘৰ নং : 102 বয়স : 55 লিঙ্গ : পুৰুষ	CFN1350921 ফটো উপলব্ধ
714 নাম : মনপত মাৰি পিতাৰ নাম : লক্ষীয়া মাৰি ঘৰ নং : 102 বয়স : 53 লিঙ্গ : পুৰুষ	CFN1350932 ফটো উপলব্ধ	715 নাম : বৃধনী মাৰি স্বামীৰ নাম : টংকেশ্বৰ মাৰি ঘৰ নং : ১০২ বয়স : 52 লিঙ্গ : মহিলা	CFN1350965 ফটো উপলব্ধ	716 নাম : বনজীত মাৰি পিতাৰ নাম : লক্ষীয়া মাৰি ঘৰ নং : ১০২ বয়স : 51 লিঙ্গ : পুৰুষ	CFN1350943 ফটো উপলব্ধ
E 717 নাম : আঘনী মাৰি স্বামীৰ নাম : মনপত মাৰি ঘৰ নং : ১০২ বয়স : 50 লিঙ্গ : মহিলা	CFN1350976 ফটো উপলব্ধ	718 নাম : তুলাৰাম মুৰ্ম পিতাৰ নাম : লখীয়া মুৰ্ম ঘৰ নং : ১০২ বয়স : 48 লিঙ্গ : পুৰুষ	CFN1350954 ফটো উপলব্ধ	719 নাম : ফলেশ্বৰী মাৰি স্বামীৰ নাম : বজীত মাৰি ঘৰ নং : ১০২ বয়স : 47 লিঙ্গ : মহিলা	CFN1350987 ফটো উপলব্ধ
720 নাম : ৰিণা মুৰ্ম স্বামীৰ নাম : তুলাৰাম মুৰ্ম ঘৰ নং : ১০২ বয়স : 42 লিঙ্গ : মহিলা	CFN1350998 ফটো উপলব্ধ	721 নাম : দিলীপী মাৰি পিতাৰ নাম : বিজয় মাৰি ঘৰ নং : ১০২ বয়স : 28 লিঙ্গ : মহিলা	CFN0266841 ফটো উপলব্ধ	722 নাম : বিজয় মাৰি পিতাৰ নাম : টংকেশ্বৰ মাৰি ঘৰ নং : ১০২ বয়স : 27 লিঙ্গ : পুৰুষ	CFN0212118 ফটো উপলব্ধ
723 নাম : অজয় মাৰি পিতাৰ নাম : টংকেশ্বৰ মাৰি ঘৰ নং : 102 বয়স : 25 লিঙ্গ : পুৰুষ	CFN1264720 ফটো উপলব্ধ	724 নাম : কুশল মুৰ্ম পিতাৰ নাম : তুলাৰাম মুৰ্ম ঘৰ নং : 102 বয়স : 19 লিঙ্গ : পুৰুষ	VGT0121640 ফটো উপলব্ধ	725 নাম : চমৰা মাৰি পিতাৰ নাম : সুৰেন মাৰি ঘৰ নং : ১০৪ বয়স : 52 লিঙ্গ : পুৰুষ	CFN1351015 ফটো উপলব্ধ
726 নাম : অনিমা মাৰি স্বামীৰ নাম : চমৰা মাৰি ঘৰ নং : ১০৪ বয়স : 45 লিঙ্গ : মহিলা	CFN1351037 ফটো উপলব্ধ	727 নাম : বিৰ্জু মুৰ্ম মাৰি পিতাৰ নাম : ৰিচি মাৰি ঘৰ নং : ১০৪ বয়স : 37 লিঙ্গ : পুৰুষ	CFN2368118 ফটো উপলব্ধ	728 নাম : পৰেশ মাৰি পিতাৰ নাম : ৰেটু মাৰি ঘৰ নং : ১০৫ বয়স : 35 লিঙ্গ : পুৰুষ	CFN1351059 ফটো উপলব্ধ
729 নাম : লক্ষী হেমবম হাঁচদা স্বামীৰ নাম : ৰমেশ হাঁচদা ঘৰ নং : ১০৫ বয়স : 31 লিঙ্গ : মহিলা	CFN0588525 ফটো উপলব্ধ	730 নাম : ৰমেশ হাঁচদা মাতৃৰ নাম : মুখলি মাৰি ঘৰ নং : ১০৫ বয়স : 30 লিঙ্গ : পুৰুষ	CFN0007948 ফটো উপলব্ধ	731 নাম : ৰাজেন হাঁচদা মাতৃৰ নাম : মুখলি মাৰি ঘৰ নং : ১০৫ বয়স : 28 লিঙ্গ : পুৰুষ	CFN0008128 ফটো উপলব্ধ



732 নাম : দেবাৰী মাৰ্বি স্বামীৰ নাম : বেংগু মাৰ্বি ঘৰ নং : 106 বয়স : 57 লিঙ্গ : মহিলা	CFN1351071 ফটো উপলব্ধ	733 নাম : পূৰ্ণ মাৰ্বি পিতাৰ নাম : চুড়কা মাৰ্বি ঘৰ নং : 106 বয়স : 55 লিঙ্গ : পুৰুষ	CFN1351082 ফটো উপলব্ধ	734 নাম : বহাগী হেমৰম মাৰ্বি স্বামীৰ নাম : পূৰ্ণ মাৰ্বি ঘৰ নং : 106 বয়স : 47 লিঙ্গ : মহিলা	CFN1353339 ফটো উপলব্ধ
E 735 নাম : কলারতী ৰাজোৰাৰ স্বামীৰ নাম : বলৰাম ৰাজোৰাৰ ঘৰ নং : 109 বয়স : 67 লিঙ্গ : মহিলা	CFN1351106 ফটো উপলব্ধ	736 নাম : হোমেশ্বৰ ৰাজোৰাৰ পিতাৰ নাম : বলৰাম ৰাজোৰাৰ ঘৰ নং : 109 বয়স : 40 লিঙ্গ : পুৰুষ	CFN1351117 ফটো উপলব্ধ	737 নাম : মালতী ৰাজোৰাৰ স্বামীৰ নাম : হোমেশ্বৰ ৰাজোৰাৰ ঘৰ নং : 109 বয়স : 36 লিঙ্গ : মহিলা	CFN1345193 ফটো উপলব্ধ
738 নাম : মহেশ্বৰ ৰাজোৰাৰ পিতাৰ নাম : কলারতী ৰাজোৰাৰ ঘৰ নং : 109 বয়স : 34 লিঙ্গ : পুৰুষ	CFN1353328 ফটো উপলব্ধ	739 নাম : মেঘেশ্বৰী ৰাজোৰাৰ মাতৃৰ নাম : কলারতী ৰাজোৰাৰ ঘৰ নং : 107 বয়স : 27 লিঙ্গ : মহিলা	CFN0478164 ফটো উপলব্ধ	E 740 নাম : দেবাৰী মাৰ্বি স্বামীৰ নাম : বৃধৰাম মাৰ্বি ঘৰ নং : 107 বয়স : 77 লিঙ্গ : মহিলা	CFN1351140 ফটো উপলব্ধ
741 নাম : থানেশ্বৰ মাৰ্বি পিতাৰ নাম : বৃধৰাম মাৰ্বি ঘৰ নং : 107 বয়স : 49 লিঙ্গ : পুৰুষ	CFN1351151 ফটো উপলব্ধ	742 নাম : দুৰ্লভা মাৰ্বি স্বামীৰ নাম : থানেশ্বৰ মাৰ্বি ঘৰ নং : 107 বয়স : 46 লিঙ্গ : মহিলা	CFN1351162 ফটো উপলব্ধ	743 নাম : বিজয় মাৰ্বি পিতাৰ নাম : বৃধৰাম মাৰ্বি ঘৰ নং : 107 বয়স : 38 লিঙ্গ : পুৰুষ	CFN1351173 ফটো উপলব্ধ
744 নাম : বাসন্তী মাৰ্বি স্বামীৰ নাম : বিজয় মাৰ্বি ঘৰ নং : 107 বয়স : 38 লিঙ্গ : মহিলা	CFN1350772 ফটো উপলব্ধ	745 নাম : পেনাৰাম মাৰ্বি পিতাৰ নাম : বৃধৰাম মাৰ্বি ঘৰ নং : 107 বয়স : 34 লিঙ্গ : পুৰুষ	CFN1351184 ফটো উপলব্ধ	746 নাম : জ্যোতি মাৰ্বি স্বামীৰ নাম : সুৰজ মাৰ্বি ঘৰ নং : 107 বয়স : 30 লিঙ্গ : মহিলা	CFN1515980 ফটো উপলব্ধ
747 নাম : আৰতি মাৰ্বি পিতাৰ নাম : থাণেশ্বৰ মাৰ্বি ঘৰ নং : 107 বয়স : 25 লিঙ্গ : মহিলা	CFN0589432 ফটো উপলব্ধ	E 748 নাম : বুদ্ধিৰাম মুৰ্মু পিতাৰ নাম : অহিদা ৰ মুৰ্মু ঘৰ নং : 107 বয়স : 63 লিঙ্গ : পুৰুষ	CFN1351195 ফটো উপলব্ধ	749 নাম : ৰাখেশ্বৰী বড়ো মুৰ্মু স্বামীৰ নাম : বুদ্ধিৰাম মুৰ্মু ঘৰ নং : 107 বয়স : 57 লিঙ্গ : মহিলা	CFN1351208 ফটো উপলব্ধ
# 750 নাম : সুমিত্ৰা বড়ো মুৰ্মু স্বামীৰ নাম : উত্তম মুৰ্মু ঘৰ নং : 107 বয়স : 40 লিঙ্গ : মহিলা	CFN1353271 ফটো উপলব্ধ	751 নাম : উত্তম মুৰ্মু পিতাৰ নাম : বুদ্ধিৰাম মুৰ্মু ঘৰ নং : 107 বয়স : 34 লিঙ্গ : পুৰুষ	CFN1351219 ফটো উপলব্ধ	752 নাম : তেজ প্ৰচাদ মুৰ্মু পিতাৰ নাম : বুদ্ধিৰাম মুৰ্মু ঘৰ নং : 107 বয়স : 32 লিঙ্গ : পুৰুষ	CFN1353431 ফটো উপলব্ধ
753 নাম : নীতা কাণ্ডলনা মুৰ্মু স্বামীৰ নাম : তেজ প্ৰসাদ মুৰ্মু ঘৰ নং : 109 বয়স : 31 লিঙ্গ : মহিলা	CFN0474551 ফটো উপলব্ধ	E 754 নাম : বাবুলাল মুৰ্মু পিতাৰ নাম : লক্ষণ মুৰ্মু ঘৰ নং : 110 বয়স : 55 লিঙ্গ : পুৰুষ	CFN1351231 ফটো উপলব্ধ	755 নাম : বিৰাজ মুনি মুৰ্মু স্বামীৰ নাম : বাবুলাল মুৰ্মু ঘৰ নং : 110 বয়স : 52 লিঙ্গ : মহিলা	CFN1351242 ফটো উপলব্ধ
756 নাম : ৰাজেন মুৰ্মু পিতাৰ নাম : লক্ষণ মুৰ্মু ঘৰ নং : 110 বয়স : 45 লিঙ্গ : পুৰুষ	CFN1351253 ফটো উপলব্ধ	757 নাম : চেনীৰাম মুৰ্মু পিতাৰ নাম : লক্ষণ মুৰ্মু ঘৰ নং : 110 বয়স : 40 লিঙ্গ : পুৰুষ	CFN1351264 ফটো উপলব্ধ	758 নাম : শান্তি মুৰ্মু স্বামীৰ নাম : চেনীৰাম মুৰ্মু ঘৰ নং : 110 বয়স : 38 লিঙ্গ : মহিলা	CFN1351286 ফটো উপলব্ধ
759 নাম : দুৰ্গা মুৰ্মু স্বামীৰ নাম : ৰাজেন মুৰ্মু ঘৰ নং : 110 বয়স : 32 লিঙ্গ : মহিলা	CFN1353351 ফটো উপলব্ধ	760 নাম : ফুলেশ্বৰী মুৰ্মু স্বামীৰ নাম : ৰাজু মুৰ্মু ঘৰ নং : 110 বয়স : 30 লিঙ্গ : মহিলা	CFN0266254 ফটো উপলব্ধ	# 761 নাম : ৰাজু মুৰ্মু পিতাৰ নাম : বাবুলাল মুৰ্মু ঘৰ নং : 110 বয়স : 27 লিঙ্গ : পুৰুষ	CFN0219097 ফটো উপলব্ধ



762 নাম : কৰন মুৰ্মু পিতাৰ নাম: বাবুলাল মুৰ্মু ঘৰ নং : ১১০ বয়স : 25 লিঙ্গ : পুৰুষ	CFN1213438 ফটো উপলব্ধ	763 নাম : চুনিতা মুৰ্মু পিতাৰ নাম: বাবুলাল মুৰ্মু ঘৰ নং : ১১০ বয়স : 23 লিঙ্গ : মহিলা	CFN1213487 ফটো উপলব্ধ	764 নাম : লচ মাৰ্বি পিতাৰ নাম: চন্দন মাৰ্বি ঘৰ নং : ১১১ বয়স : 59 লিঙ্গ : পুৰুষ	CFN1351297 ফটো উপলব্ধ
765 নাম : আঘনী মাৰ্বি স্বামীৰ নাম: লচ মাৰ্বি ঘৰ নং : ১১১ বয়স : 55 লিঙ্গ : মহিলা	CFN1351300 ফটো উপলব্ধ	766 নাম : ৰূপালী মাৰ্বি পিতাৰ নাম: লচ মাৰ্বি ঘৰ নং : ১১১ বয়স : 35 লিঙ্গ : মহিলা	CFN1351311 ফটো উপলব্ধ	767 নাম : চন্দন মাৰ্ভি পিতাৰ নাম: লশা মাৰ্ভি ঘৰ নং : 111 বয়স : 28 লিঙ্গ : পুৰুষ	CFN0441535 ফটো উপলব্ধ
768 নাম : দিপালী মাৰ্ভি মাৰ্বি পিতাৰ নাম: লছা মাৰ্ভি মাৰ্বি ঘৰ নং : ১১১ বয়স : 25 লিঙ্গ : মহিলা	CFN0589135 ফটো উপলব্ধ	769 নাম : অৰ্জুন মাৰ্বি পিতাৰ নাম: লচ মাৰ্বি ঘৰ নং : 111 বয়স : 22 লিঙ্গ : পুৰুষ	VGT0103374 ফটো উপলব্ধ	770 নাম : জোনালী মাৰ্বি পিতাৰ নাম: লচ মাৰ্বি ঘৰ নং : 111 বয়স : 19 লিঙ্গ : মহিলা	VGT0100156 ফটো উপলব্ধ
771 নাম : চমাৰী মাৰ্বি স্বামীৰ নাম: সুনিৰাম মাৰ্বি ঘৰ নং : ১১২ বয়স : 45 লিঙ্গ : মহিলা	CFN1351333 ফটো উপলব্ধ	772 নাম : ভটকু মাৰ্বি পিতাৰ নাম: বধু মাৰ্বি ঘৰ নং : 112 বয়স : 42 লিঙ্গ : পুৰুষ	CFN1351344 ফটো উপলব্ধ	773 নাম : তুলাৰাম মাৰ্বি পিতাৰ নাম: সুনিৰাম মাৰ্বি ঘৰ নং : 112 বয়স : 21 লিঙ্গ : পুৰুষ	VGT0131359 ফটো উপলব্ধ
774 নাম : পূৰ্ণ বাহাদুৰ মগৰ পিতাৰ নাম: খড়্গধ্বজ লিম্বু ঘৰ নং : ১১৩ বয়স : 59 লিঙ্গ : পুৰুষ	CFN1351355 ফটো উপলব্ধ	775 নাম : মন কুমাৰী মগৰ স্বামীৰ নাম: পূৰ্ণ বাহাদুৰ মগৰ ঘৰ নং : ১১৩ বয়স : 53 লিঙ্গ : মহিলা	CFN1351366 ফটো উপলব্ধ	776 নাম : মহেন্দ্ৰ মগৰ পিতাৰ নাম: পূৰ্ণ বাহাদুৰ মগৰ ঘৰ নং : ১১৩ বয়স : 25 লিঙ্গ : পুৰুষ	CFN1264712 ফটো উপলব্ধ
777 নাম : মোহন ৰাজোবাৰ পিতাৰ নাম: মতিলাল ৰাজোবাৰ ঘৰ নং : ১১৪ বয়স : 57 লিঙ্গ : পুৰুষ	CFN1351388 ফটো উপলব্ধ	778 নাম : শিব ৰাজোবাৰ পিতাৰ নাম: মতিলাল ৰাজোবাৰ ঘৰ নং : ১১৪ বয়স : 53 লিঙ্গ : পুৰুষ	CFN1351402 ফটো উপলব্ধ	779 নাম : ক্ষুদিৰাম ৰাজোবাৰ পিতাৰ নাম: মতিলাল ৰাজোবাৰ ঘৰ নং : ১১৪ বয়স : 51 লিঙ্গ : পুৰুষ	CFN1351424 ফটো উপলব্ধ
780 নাম : ফুল ৰাজোবাৰ স্বামীৰ নাম: শিব ৰাজোবাৰ ঘৰ নং : ১১৪ বয়স : 48 লিঙ্গ : মহিলা	CFN1351413 ফটো উপলব্ধ	781 নাম : বিক্রম ৰাজোবাৰ পিতাৰ নাম: মতিলাল ৰাজোবাৰ ঘৰ নং : ১১৪ বয়স : 47 লিঙ্গ : পুৰুষ	CFN0221416 ফটো উপলব্ধ	782 নাম : ববীতা ৰাজোবাৰ স্বামীৰ নাম: ক্ষুদিৰাম ৰাজোবাৰ ঘৰ নং : ১১৪ বয়স : 42 লিঙ্গ : মহিলা	CFN1351435 ফটো উপলব্ধ
783 নাম : আশা ৰাজোবাৰ স্বামীৰ নাম: বিক্রম ৰাজোবাৰ ঘৰ নং : ১১৪ বয়স : 35 লিঙ্গ : মহিলা	CFN0221549 ফটো উপলব্ধ	E 784 নাম : কালো ৰাজোবাৰ পিতাৰ নাম: মতিলাল ৰাজোবাৰ ঘৰ নং : ১১৪ বয়স : ৪৭ লিঙ্গ : পুৰুষ	CFN2368356 ফটো উপলব্ধ	785 নাম : ৰুক্মিণী ৰাজোবাৰ পিতাৰ নাম: খুদিৰাম ৰাজোবাৰ ঘৰ নং : 114 বয়স : 20 লিঙ্গ : মহিলা	VGT0115386 ফটো উপলব্ধ
786 নাম : শংকৰ কুৰ্মি পিতাৰ নাম: চামু কুৰ্মি ঘৰ নং : ১১৭ বয়স : 65 লিঙ্গ : পুৰুষ	CFN1351446 ফটো উপলব্ধ	787 নাম : পুনেশ্বৰী কুৰ্মি স্বামীৰ নাম: শংকৰ কুৰ্মি ঘৰ নং : ১১৭ বয়স : 60 লিঙ্গ : মহিলা	CFN1351457 ফটো উপলব্ধ	788 নাম : জগত কুৰ্মী পিতাৰ নাম: শংকৰ কুৰ্মি ঘৰ নং : ১১৭ বয়স : 33 লিঙ্গ : পুৰুষ	CFN1351480 ফটো উপলব্ধ
789 নাম : চম্পা কুৰ্মী পিতাৰ নাম: শংকৰ কুৰ্মী ঘৰ নং : ১১৭ বয়স : 28 লিঙ্গ : মহিলা	CFN0266932 ফটো উপলব্ধ	790 নাম : পৰন মাৰ্বি পিতাৰ নাম: সুশীল মাৰ্বি ঘৰ নং : ১১৮ বয়স : 42 লিঙ্গ : পুৰুষ	CFN1351504 ফটো উপলব্ধ	791 নাম : আচাৰি মাৰ্বি স্বামীৰ নাম: পবন মাৰ্বি ঘৰ নং : ১১৮ বয়স : 40 লিঙ্গ : মহিলা	CFN1351515 ফটো উপলব্ধ



792 নাম : বিৰেন মাৰি পিতাৰ নাম: সুশীল মাৰি ঘৰ নং : ১১৮ বয়স : 33 লিঙ্গ : পুৰুষ	CFN0224758 ফটো উপলব্ধ	793 নাম : সাবিত্ৰী মাৰি স্বামীৰ নাম: বিৰেন মাৰি ঘৰ নং : ১১৮ বয়স : 30 লিঙ্গ : মহিলা	CFN1394261 ফটো উপলব্ধ	794 নাম : কবিতা মাৰি পিতাৰ নাম: সুশীল মাৰি ঘৰ নং : ১১৮ বয়স : 28 লিঙ্গ : মহিলা	CFN0224956 ফটো উপলব্ধ
E 795 নাম : মীনা মাৰি স্বামীৰ নাম: সুশেন মাৰি ঘৰ নং : ১১৯ বয়স : ৪৭ লিঙ্গ : মহিলা	CFN1351526 ফটো উপলব্ধ	E 796 নাম : ৰবি মাৰি পিতাৰ নাম: সুশেন মাৰি ঘৰ নং : ১১৯ বয়স : 55 লিঙ্গ : পুৰুষ	CFN1351537 ফটো উপলব্ধ	E 797 নাম : শুক্ৰা মাৰি পিতাৰ নাম: সুশেন মাৰি ঘৰ নং : ১১৯ বয়স : 52 লিঙ্গ : পুৰুষ	CFN1351548 ফটো উপলব্ধ
798 নাম : ৰাতনী মাৰি স্বামীৰ নাম: শুক্ৰা মাৰি ঘৰ নং : ১১৯ বয়স : 47 লিঙ্গ : মহিলা	CFN1351582 ফটো উপলব্ধ	799 নাম : দিপক মাৰি পিতাৰ নাম: সুশেন মাৰি ঘৰ নং : ১১৯ বয়স : 46 লিঙ্গ : পুৰুষ	CFN1351559 ফটো উপলব্ধ	800 নাম : অনিমা মাৰি পিতাৰ নাম: সুশেন মাৰি ঘৰ নং : ১১৯ বয়স : 40 লিঙ্গ : মহিলা	CFN1351571 ফটো উপলব্ধ
801 নাম : বীলাসী মাৰি স্বামীৰ নাম: দীপক মাৰি ঘৰ নং : ১১৯ বয়স : 35 লিঙ্গ : মহিলা	CFN1351593 ফটো উপলব্ধ	802 নাম : নন্দলাল মাৰি পিতাৰ নাম: বিপিন মাৰি ঘৰ নং : ১২১ বয়স : 64 লিঙ্গ : পুৰুষ	CFN1351606 ফটো উপলব্ধ	803 নাম : সুনীয়া মাৰি স্বামীৰ নাম: নন্দলাল মাৰি ঘৰ নং : ১২১ বয়স : 59 লিঙ্গ : মহিলা	CFN1351617 ফটো উপলব্ধ
804 নাম : জিতেন মাৰি পিতাৰ নাম: বিপিন মাৰি ঘৰ নং : ১২১ বয়স : 49 লিঙ্গ : পুৰুষ	CFN1351628 ফটো উপলব্ধ	805 নাম : অশোক মাৰি পিতাৰ নাম: বিপিন মাৰি ঘৰ নং : ১২১ বয়স : 44 লিঙ্গ : পুৰুষ	CFN1351639 ফটো উপলব্ধ	806 নাম : মহামায়া মাৰি স্বামীৰ নাম: জীতেন মাৰি ঘৰ নং : ১২১ বয়স : 40 লিঙ্গ : মহিলা	CFN1351673 ফটো উপলব্ধ
807 নাম : বাবু ৰাম মাজি পিতাৰ নাম: বিপিন মাজি ঘৰ নং : ১২১ বয়স : 40 লিঙ্গ : পুৰুষ	CFN1351640 ফটো উপলব্ধ	808 নাম : পবিত্ৰ টুডু পিতাৰ নাম: নন্দলাল টুডু ঘৰ নং : ১২১ বয়স : 39 লিঙ্গ : পুৰুষ	CFN1351651 ফটো উপলব্ধ	809 নাম : পৰেশ মাৰি পিতাৰ নাম: নন্দলাল মাৰি ঘৰ নং : ১২১ বয়স : 38 লিঙ্গ : পুৰুষ	CFN1351662 ফটো উপলব্ধ
810 নাম : ফুলেশ্বৰী মাৰি পিতাৰ নাম: নন্দলাল মাৰি ঘৰ নং : ১২১ বয়স : 33 লিঙ্গ : মহিলা	CFN1351684 ফটো উপলব্ধ	811 নাম : পূজা চৰণ স্বামীৰ নাম: পবিত্ৰ টুডু ঘৰ নং : ১২১ বয়স : 32 লিঙ্গ : মহিলা	CFN1314350 ফটো উপলব্ধ	812 নাম : ফুলেশ্বৰী হেমৰম মাৰি স্বামীৰ নাম: অশোক মাৰি ঘৰ নং : 121 বয়স : 30 লিঙ্গ : মহিলা	CFN0474940 ফটো উপলব্ধ
813 নাম : মৰমী মাৰি স্বামীৰ নাম: বাবু ৰাম মাজি ঘৰ নং : ১২১ বয়স : 30 লিঙ্গ : মহিলা	CFN1505569 ফটো উপলব্ধ	814 নাম : ৰঞ্জিতা টুডু পিতাৰ নাম: নন্দলাল টুডু ঘৰ নং : ১২১ বয়স : 29 লিঙ্গ : মহিলা	CFN0229369 ফটো উপলব্ধ	815 নাম : প্ৰাঞ্জল টুডু পিতাৰ নাম: নন্দলাল টুডু ঘৰ নং : ১২১ বয়স : 29 লিঙ্গ : পুৰুষ	CFN0266270 ফটো উপলব্ধ
816 নাম : ববিতা টুডু পিতাৰ নাম: নন্দলাল টুডু ঘৰ নং : ১২১ বয়স : 27 লিঙ্গ : মহিলা	CFN0229237 ফটো উপলব্ধ	817 নাম : তুলসী মূৰ্ম স্বামীৰ নাম: পৰেশ মাৰি ঘৰ নং : 121 বয়স : 21 লিঙ্গ : মহিলা	VGT0032656 ফটো উপলব্ধ	818 নাম : অনিতা মাৰি পিতাৰ নাম: জিতেন মাৰি ঘৰ নং : 121 বয়স : 20 লিঙ্গ : মহিলা	VGT0060434 ফটো উপলব্ধ
E 819 নাম : কেশব দাস পিতাৰ নাম: ভেণ্ডাৰ দাস ঘৰ নং : ১২২ বয়স : 82 লিঙ্গ : পুৰুষ	CFN1351695 ফটো উপলব্ধ	820 নাম : দুৰ্গেশ্বৰী দাস স্বামীৰ নাম: কেশব দাস ঘৰ নং : ১২২ বয়স : 75 লিঙ্গ : মহিলা	CFN1351708 ফটো উপলব্ধ	821 নাম : ৰঞ্জিত দাস পিতাৰ নাম: কেশব দাস ঘৰ নং : ১২২ বয়স : 48 লিঙ্গ : পুৰুষ	CFN1351719 ফটো উপলব্ধ



822 নাম : মৰমী দাস স্বামীৰ নাম: ৰঞ্জিত দাস ঘৰ নং : ১২২ বয়স : 45 লিঙ্গ : মহিলা	CFN1351720 ফটো উপলব্ধ	823 নাম : অনপ দাস পিতাৰ নাম: ৰঞ্জিত দাস ঘৰ নং : 122 বয়স : 21 লিঙ্গ : পুৰুষ	CFN7567027 ফটো উপলব্ধ	824 নাম : দণ্ডৰাম দাস পিতাৰ নাম: দেহিৰাম দাস ঘৰ নং : ১২৩ বয়স : 74 লিঙ্গ : পুৰুষ	CFN1351775 ফটো উপলব্ধ
825 নাম : লীলাবতী দাস স্বামীৰ নাম: দণ্ডৰাম দাস ঘৰ নং : ১২৩ বয়স : 56 লিঙ্গ : মহিলা	CFN1351786 ফটো উপলব্ধ	826 নাম : প্ৰদীপ দাস পিতাৰ নাম: দণ্ডৰাম দাস ঘৰ নং : ১২৩ বয়স : 46 লিঙ্গ : পুৰুষ	CFN1351731 ফটো উপলব্ধ	827 নাম : থানেশ্বৰ দাস পিতাৰ নাম: দণ্ডৰাম দাস ঘৰ নং : ১২৩ বয়স : 44 লিঙ্গ : পুৰুষ	CFN1351742 ফটো উপলব্ধ
828 নাম : পদাকান্ত দাস পিতাৰ নাম: দণ্ডৰাম দাস ঘৰ নং : ১২৩ বয়স : 40 লিঙ্গ : পুৰুষ	CFN1351753 ফটো উপলব্ধ	829 নাম : মিনতি কুলিতা দাস স্বামীৰ নাম: প্ৰদীপ দাস ঘৰ নং : ১২৩ বয়স : 39 লিঙ্গ : মহিলা	CFN0230938 ফটো উপলব্ধ	830 নাম : জিতুমণী দাস স্বামীৰ নাম: থানেশ্বৰ দাস ঘৰ নং : ১২৩ বয়স : 38 লিঙ্গ : মহিলা	CFN1351764 ফটো উপলব্ধ
831 নাম : জোন দাস পিতাৰ নাম: দণ্ডৰাম দাস ঘৰ নং : ১২৩ বয়স : 34 লিঙ্গ : পুৰুষ	CFN1345217 ফটো উপলব্ধ	832 নাম : বুকুলী দাস স্বামীৰ নাম: ডিম্বেশ্বৰ দাস ঘৰ নং : ১২৭ বয়স : 75 লিঙ্গ : মহিলা	CFN1351797 ফটো উপলব্ধ	833 নাম : তিলেশ্বৰ দাস পিতাৰ নাম: ডিম্বেশ্বৰ দাস ঘৰ নং : ১২৭ বয়স : 50 লিঙ্গ : পুৰুষ	CFN1351800 ফটো উপলব্ধ
834 নাম : নিতুল দাস পিতাৰ নাম: ডিম্বেশ্বৰ দাস ঘৰ নং : ১২৭ বয়স : 46 লিঙ্গ : পুৰুষ	CFN1351811 ফটো উপলব্ধ	835 নাম : আইতু দাস স্বামীৰ নাম: নিতোল দাস ঘৰ নং : ১২৭ বয়স : 42 লিঙ্গ : মহিলা	CFN1351822 ফটো উপলব্ধ	836 নাম : দ্বিপাঞ্জলী দাস স্বামীৰ নাম: অতুল দাস ঘৰ নং : ১২৭ বয়স : 41 লিঙ্গ : মহিলা	CFN1351844 ফটো উপলব্ধ
837 নাম : পুষ্পলতা দাস স্বামীৰ নাম: তিলেশ্বৰী দাস ঘৰ নং : ১২৭ বয়স : 41 লিঙ্গ : মহিলা	CFN1351855 ফটো উপলব্ধ	838 নাম : অতুল দাস পিতাৰ নাম: ডিম্বেশ্বৰ দাস ঘৰ নং : ১২৭ বয়স : 40 লিঙ্গ : পুৰুষ	CFN1351833 ফটো উপলব্ধ	839 নাম : কুশাল গাস পিতাৰ নাম: নিতোল দাস ঘৰ নং : ১২৭ বয়স : 24 লিঙ্গ : পুৰুষ	CFN1214030 ফটো উপলব্ধ
840 নাম : কুশল দাস মাতৃৰ নাম: আইতু দাস ঘৰ নং : ১২৭ বয়স : 24 লিঙ্গ : পুৰুষ	CFN1150689 ফটো উপলব্ধ	841 নাম : মনিকান্ত দাস মাতৃৰ নাম: আইতু দাস ঘৰ নং : 127 বয়স : 20 লিঙ্গ : পুৰুষ	VGT0082917 ফটো উপলব্ধ	842 নাম : অঞ্জলী দাস স্বামীৰ নাম: শিশুৰাম দাস ঘৰ নং : ১২৮ বয়স : 58 লিঙ্গ : মহিলা	CFN1351866 ফটো উপলব্ধ
843 নাম : সীমা দাস পিতাৰ নাম: শিশুৰাম দাস ঘৰ নং : ১২৮ বয়স : 27 লিঙ্গ : মহিলা	CFN0266304 ফটো উপলব্ধ	844 নাম : নিতেশ্বৰ দাস পিতাৰ নাম: দেহিৰাম দাস ঘৰ নং : ১২৯ বয়স : 67 লিঙ্গ : পুৰুষ	CFN1351899 ফটো উপলব্ধ	845 নাম : জোনাকী দাস স্বামীৰ নাম: নিতেশ্বৰ দাস ঘৰ নং : ১২৯ বয়স : 62 লিঙ্গ : মহিলা	CFN1351902 ফটো উপলব্ধ
846 নাম : হীৰা দাস পিতাৰ নাম: নিতেশ্বৰ দাস ঘৰ নং : ১২৯ বয়স : 30 লিঙ্গ : মহিলা	CFN1353408 ফটো উপলব্ধ	847 নাম : বেনুধৰ দাস পিতাৰ নাম: নিতেশ্বৰ দাস ঘৰ নং : ১২৯ বয়স : 30 লিঙ্গ : পুৰুষ	CFN0266353 ফটো উপলব্ধ	848 নাম : ৰাতুল দাস পিতাৰ নাম: নিতেশ্বৰ দাস ঘৰ নং : 129 বয়স : 27 লিঙ্গ : পুৰুষ	CFN0474726 ফটো উপলব্ধ
849 নাম : তিলেশ্বৰ দাস পিতাৰ নাম: দেহিৰাম দাস ঘৰ নং : ১৩০ বয়স : 57 লিঙ্গ : পুৰুষ	CFN1351913 ফটো উপলব্ধ	850 নাম : জিতুমণি দাস স্বামীৰ নাম: তিলেশ্বৰ দাস ঘৰ নং : ১৩০ বয়স : 52 লিঙ্গ : মহিলা	CFN1351924 ফটো উপলব্ধ	851 নাম : কোশেশ্বৰ দাস পিতাৰ নাম: তিলেশ্বৰ দাস ঘৰ নং : ১৩০ বয়স : 31 লিঙ্গ : পুৰুষ	CFN0236448 ফটো উপলব্ধ



852 নাম : চেনাৰাম দাস পিতাৰ নাম: তিলেশ্বৰ দাস ঘৰ নং : ১৩০ বয়স : 29 লিঙ্গ : পুৰুষ	CFN0236497 ফটো উপলব্ধ	853 নাম : দিগন্ত দাস পিতাৰ নাম: তিলেশ্বৰ দাস ঘৰ নং : 130 বয়স : 26 লিঙ্গ : পুৰুষ	CFN0478842 ফটো উপলব্ধ	854 নাম : ক্ষীৰেশ্বৰী দাস স্বামীৰ নাম: গোপাল দাস ঘৰ নং : ১৩১ বয়স : 62 লিঙ্গ : মহিলা	CFN1351935 ফটো উপলব্ধ
855 নাম : গুন কান্ত দাস পিতাৰ নাম: গোপাল দাস ঘৰ নং : ১৩১ বয়স : 42 লিঙ্গ : পুৰুষ	CFN1351946 ফটো উপলব্ধ	856 নাম : বীনা দাস পিতাৰ নাম: গোপাল দাস ঘৰ নং : ১৩১ বয়স : 40 লিঙ্গ : মহিলা	CFN1351957 ফটো উপলব্ধ	857 নাম : মিনা দাস স্বামীৰ নাম: প্ৰদীপ বিশ্বকৰ্মা ঘৰ নং : ১৩১ বয়স : 38 লিঙ্গ : মহিলা	CFN2368378 ফটো উপলব্ধ
858 নাম : শিল্পীসিদ্ধা দাস স্বামীৰ নাম: গুণকান্ত দাস ঘৰ নং : ১৩১ বয়স : 28 লিঙ্গ : মহিলা	CFN0266403 ফটো উপলব্ধ	859 নাম : হলিৰাম দাস পিতাৰ নাম: সৰুৰাম দাস ঘৰ নং : ১৩৩ বয়স : 82 লিঙ্গ : পুৰুষ	CFN1351968 ফটো উপলব্ধ	860 নাম : লখেশ্বৰী দাস স্বামীৰ নাম: হলিৰাম দাস ঘৰ নং : ১৩৩ বয়স : 77 লিঙ্গ : মহিলা	CFN1351979 ফটো উপলব্ধ
861 নাম : বমেন দাস পিতাৰ নাম: হলিৰাম দাস ঘৰ নং : ১৩৩ বয়স : 40 লিঙ্গ : পুৰুষ	CFN1351980 ফটো উপলব্ধ	862 নাম : বঙ্গু বসুমতাৰী দাস স্বামীৰ নাম: বমেন দাস ঘৰ নং : ১৩৩ বয়স : 36 লিঙ্গ : মহিলা	CFN1352007 ফটো উপলব্ধ	863 নাম : দিষ্টী দাস পিতাৰ নাম: হলিৰাম দাস ঘৰ নং : ১৩৩ বয়স : 34 লিঙ্গ : মহিলা	CFN1351991 ফটো উপলব্ধ
E 864 নাম : প্ৰভা দাস স্বামীৰ নাম: দুৰ্গেশ্বৰ দাস ঘৰ নং : ১৩৪ বয়স : 67 লিঙ্গ : মহিলা	CFN1352029 ফটো উপলব্ধ	865 নাম : বসন্ত দাস পিতাৰ নাম: দুৰ্গেশ্বৰ দাস ঘৰ নং : ১৩৪ বয়স : 45 লিঙ্গ : পুৰুষ	CFN1352030 ফটো উপলব্ধ	866 নাম : মোহন দাস পিতাৰ নাম: দুৰ্গেশ্বৰ দাস ঘৰ নং : ১৩৪ বয়স : 41 লিঙ্গ : পুৰুষ	CFN1352041 ফটো উপলব্ধ
867 নাম : প্ৰহ্লাদ দাস মাতৃৰ নাম: প্ৰভা দাস ঘৰ নং : 134 বয়স : 38 লিঙ্গ : পুৰুষ	CFN0443895 ফটো উপলব্ধ	868 নাম : মঞ্জলা দাস পিতাৰ নাম: মোহন দাস ঘৰ নং : ১৩৪ বয়স : 36 লিঙ্গ : মহিলা	CFN2368334 ফটো উপলব্ধ	869 নাম : বামকৃষ্ণ দাস পিতাৰ নাম: দুৰ্গেশ্বৰ দাস ঘৰ নং : ১৩৪ বয়স : 31 লিঙ্গ : পুৰুষ	CFN0032748 ফটো উপলব্ধ
E 870 নাম : বতেশ্বৰী নাথ স্বামীৰ নাম: বতেশ্বৰ নাথ ঘৰ নং : ১৩৫ বয়স : ৩২ লিঙ্গ : মহিলা	CFN1352052 ফটো উপলব্ধ	871 নাম : তৰুন নাথ পিতাৰ নাম: বতেশ্বৰ নাথ ঘৰ নং : ১৩৫ বয়স : 57 লিঙ্গ : পুৰুষ	CFN1352063 ফটো উপলব্ধ	872 নাম : গোলাপ নাথ পিতাৰ নাম: বতেশ্বৰ নাথ ঘৰ নং : ১৩৫ বয়স : 55 লিঙ্গ : পুৰুষ	CFN1352074 ফটো উপলব্ধ
873 নাম : কিৰণ দেবী স্বামীৰ নাম: গোলাপ নাথ ঘৰ নং : ১৩৫ বয়স : 45 লিঙ্গ : মহিলা	CFN1352085 ফটো উপলব্ধ	874 নাম : বুল নাথ পিতাৰ নাম: গোলাপ নাথ ঘৰ নং : 135 বয়স : 21 লিঙ্গ : পুৰুষ	VGT0055244 ফটো উপলব্ধ	875 নাম : ক্ষীৰ দাস পিতাৰ নাম: মাতিৰাম দাস ঘৰ নং : ১৩৬ বয়স : 65 লিঙ্গ : পুৰুষ	CFN1352096 ফটো উপলব্ধ
876 নাম : আনন্দ দাস পিতাৰ নাম: মাতিৰাম দাস ঘৰ নং : ১৩৬ বয়স : 62 লিঙ্গ : পুৰুষ	CFN1352109 ফটো উপলব্ধ	877 নাম : মালবিকা দেবী দাস স্বামীৰ নাম: খিৰ দাস ঘৰ নং : ১৩৬ বয়স : 57 লিঙ্গ : মহিলা	CFN1352110 ফটো উপলব্ধ	878 নাম : মিন দাস স্বামীৰ নাম: আনন্দ দাস ঘৰ নং : ১৩৬ বয়স : 36 লিঙ্গ : মহিলা	CFN1352121 ফটো উপলব্ধ
879 নাম : বাতুল দাস পিতাৰ নাম: ক্ষিৰ দাস ঘৰ নং : ১৩৬ বয়স : 33 লিঙ্গ : পুৰুষ	CFN1352132 ফটো উপলব্ধ	880 নাম : গৌতম দাস পিতাৰ নাম: ক্ষীৰ দাস ঘৰ নং : ১৩৬ বয়স : 28 লিঙ্গ : পুৰুষ	CFN0033928 ফটো উপলব্ধ	881 নাম : চুমী দাস পিতাৰ নাম: ক্ষীৰ দাস ঘৰ নং : ১৩৬ বয়স : 27 লিঙ্গ : মহিলা	CFN0266460 ফটো উপলব্ধ



882 নাম : পদুম দাস পিতাৰ নাম: গনিৰাম দাস ঘৰ নং : ১৩৭ বয়স : 62 লিঙ্গ : পুৰুষ	CFN1352154 ফটো উপলব্ধ	883 নাম : শুভমাই দাস পিতাৰ নাম: পদুম দাস ঘৰ নং : ১৩৭ বয়স : 41 লিঙ্গ : মহিলা	CFN1353237 ফটো উপলব্ধ	884 নাম : চেনেহী দাস স্বামীৰ নাম: মানিক দাস ঘৰ নং : ১৩৮ বয়স : 58 লিঙ্গ : মহিলা	CFN1353204 ফটো উপলব্ধ
E 885 নাম : নিতেশ্বৰ দাস পিতাৰ নাম: ধৰ্মেশ্বৰ দাস ঘৰ নং : ১৩৮ বয়স : 55 লিঙ্গ : পুৰুষ	CFN1352165 ফটো উপলব্ধ	886 নাম : যমুনা দাস স্বামীৰ নাম: নিতেশ্বৰ দাস ঘৰ নং : ১৩৮ বয়স : 52 লিঙ্গ : মহিলা	CFN1352176 ফটো উপলব্ধ	887 নাম : দিগন্ত দাস পিতাৰ নাম: ধৰ্মেশ্বৰ দাস ঘৰ নং : ১৩৮ বয়স : 51 লিঙ্গ : পুৰুষ	CFN1353215 ফটো উপলব্ধ
888 নাম : নিবেদিতা দাস স্বামীৰ নাম: দিগন্ত দাস ঘৰ নং : ১৩৮ বয়স : 46 লিঙ্গ : মহিলা	CFN1353226 ফটো উপলব্ধ	E 889 নাম : পূৰ্ণ কান্ত দাস পিতাৰ নাম: নিতেশ্বৰ দাস ঘৰ নং : ১৩৮ বয়স : 29 লিঙ্গ : পুৰুষ	CFN0266981 ফটো উপলব্ধ	890 নাম : দীপজ্যোতি দাস পিতাৰ নাম: নিতেশ্বৰ দাস ঘৰ নং : ১৩৮ বয়স : 28 লিঙ্গ : পুৰুষ	CFN0266940 ফটো উপলব্ধ
891 নাম : কুপালি দাস পিতাৰ নাম: দিগন্ত দাস ঘৰ নং : ১৩৮ বয়স : 28 লিঙ্গ : মহিলা	CFN0034959 ফটো উপলব্ধ	892 নাম : গৌতম দাস পিতাৰ নাম: নিতেশ্বৰ দাস ঘৰ নং : ১৩৮ বয়স : 25 লিঙ্গ : পুৰুষ	CFN1244805 ফটো উপলব্ধ	893 নাম : সুৰজ দাস পিতাৰ নাম: দিগন্ত দাস ঘৰ নং : ১৩৮ বয়স : 23 লিঙ্গ : পুৰুষ	CFN1213875 ফটো উপলব্ধ
894 নাম : কবিতা দাস স্বামীৰ নাম: প্ৰহ্লাদ দাস ঘৰ নং : 138 বয়স : 21 লিঙ্গ : মহিলা	VGT0086942 ফটো উপলব্ধ	895 নাম : মহেন্দ্ৰ দাস পিতাৰ নাম: ধৰ্মেশ্বৰ দাস ঘৰ নং : ১৩৮ক বয়স : 57 লিঙ্গ : পুৰুষ	CFN1352201 ফটো উপলব্ধ	896 নাম : মাতৃ দাস স্বামীৰ নাম: মহেন্দ্ৰ দাস ঘৰ নং : ১৩৮ক বয়স : 49 লিঙ্গ : মহিলা	CFN1352198 ফটো উপলব্ধ
897 নাম : প্ৰহ্লাদ দাস পিতাৰ নাম: মহেন্দ্ৰ দাস ঘৰ নং : ১৩৮ক বয়স : 36 লিঙ্গ : পুৰুষ	CFN1352212 ফটো উপলব্ধ	898 নাম : বৰ্ণমাই দাস পিতাৰ নাম: মহেন্দ্ৰ দাস ঘৰ নং : ১৩৮ক বয়স : 33 লিঙ্গ : মহিলা	CFN1352187 ফটো উপলব্ধ	899 নাম : ভানুমতী দাস স্বামীৰ নাম: কালিকান্ত দাস ঘৰ নং : ১৪২ বয়স : 77 লিঙ্গ : মহিলা	CFN1352245 ফটো উপলব্ধ
900 নাম : কুমুদ দাস পিতাৰ নাম: কালিকান্ত দাস ঘৰ নং : ১৪২ বয়স : 58 লিঙ্গ : পুৰুষ	CFN1352256 ফটো উপলব্ধ	901 নাম : কনক চন্দ্ৰ দাস পিতাৰ নাম: কালিকান্ত দাস ঘৰ নং : 142 বয়স : 54 লিঙ্গ : পুৰুষ	CFN1352267 ফটো উপলব্ধ	902 নাম : ৰূপেশ্বৰ দাস পিতাৰ নাম: কালিকান্ত দাস ঘৰ নং : ১৪২ বয়স : 51 লিঙ্গ : পুৰুষ	CFN1352278 ফটো উপলব্ধ
903 নাম : পদ্ম কান্ত দাস পিতাৰ নাম: কালিকান্ত দাস ঘৰ নং : ১৪২ বয়স : 47 লিঙ্গ : পুৰুষ	CFN1352223 ফটো উপলব্ধ	904 নাম : সেৱালি দাস স্বামীৰ নাম: কুমুদ দাস ঘৰ নং : ১৪২ বয়স : 43 লিঙ্গ : মহিলা	CFN1353191 ফটো উপলব্ধ	905 নাম : বৰ্ণালী দাস স্বামীৰ নাম: কনক চন্দ্ৰ দাস ঘৰ নং : ১৪২ বয়স : 39 লিঙ্গ : মহিলা	CFN1353282 ফটো উপলব্ধ
906 নাম : বিউটি দেবী দাস স্বামীৰ নাম: ৰূপেশ্বৰ দাস ঘৰ নং : 142 বয়স : 32 লিঙ্গ : মহিলা	CFN7342792 ফটো উপলব্ধ	E 907 নাম : গুণেন্দ্ৰ দাস পিতাৰ নাম: ৰূপেশ্বৰ দাস ঘৰ নং : ১৪৩ বয়স : 62 লিঙ্গ : পুৰুষ	CFN1352290 ফটো উপলব্ধ	908 নাম : খৰ্গেশ্বৰী দাস স্বামীৰ নাম: খৰ্গেশ্বৰ দাস ঘৰ নং : ১৪৪ বয়স : 92 লিঙ্গ : মহিলা	CFN1352303 ফটো উপলব্ধ
909 নাম : বকুল দাস পিতাৰ নাম: বসন্ত দাস ঘৰ নং : ১৪৪ বয়স : 27 লিঙ্গ : পুৰুষ	CFN0246579 ফটো উপলব্ধ	910 নাম : বসন্ত দাস পিতাৰ নাম: হৰিৰাম দাস ঘৰ নং : ১৪৪ক বয়স : 52 লিঙ্গ : পুৰুষ	CFN1352314 ফটো উপলব্ধ	911 নাম : প্ৰতিমা দাস স্বামীৰ নাম: বসন্ত দাস ঘৰ নং : ১৪৪ক বয়স : 47 লিঙ্গ : মহিলা	CFN1352325 ফটো উপলব্ধ



E 912 নাম : গোলামী দেবী নাথ স্বামীৰ নাম : কুশৰাম নাথ ঘৰ নং : ১৪৫ বয়স : ৪২ লিঙ্গ : মহিলা	CFN1352336 ফটো উপলব্ধ	E 913 নাম : দীলন নাথ পিতাৰ নাম : কুশৰাম নাথ ঘৰ নং : ১৪৫ বয়স : ৫২ লিঙ্গ : পুৰুষ	CFN1352347 ফটো উপলব্ধ	S2 914 নাম : তপন নাথ পিতাৰ নাম : কুশৰাম নাথ ঘৰ নং : ১৪৫ বয়স : ৫০ লিঙ্গ : পুৰুষ	CFN1352369 ফটো উপলব্ধ
915 নাম : লক্ষীধৰ নাথ পিতাৰ নাম : কুশৰাম নাথ ঘৰ নং : ১৪৫ বয়স : ৪৫ লিঙ্গ : পুৰুষ	CFN1352358 ফটো উপলব্ধ	916 নাম : মহেন্দ্ৰ নাথ পিতাৰ নাম : কুশৰাম নাথ ঘৰ নং : ১৪৫ বয়স : ৪৩ লিঙ্গ : পুৰুষ	CFN1352381 ফটো উপলব্ধ	917 নাম : মনমতী নাথ স্বামীৰ নাম : তপন নাথ ঘৰ নং : ১৪৫ বয়স : ৪২ লিঙ্গ : মহিলা	CFN1352370 ফটো উপলব্ধ
918 নাম : মহিনা দাস(নাথ) স্বামীৰ নাম : মহেন্দ্ৰ নাথ ঘৰ নং : ১৪৫ বয়স : ৩৬ লিঙ্গ : মহিলা	CFN1352392 ফটো উপলব্ধ	919 নাম : প্ৰতিমা দাস দেবী স্বামীৰ নাম : লক্ষীধৰ নাথ ঘৰ নং : ১৪৫ বয়স : ৩৪ লিঙ্গ : মহিলা	CFN1352359 ফটো উপলব্ধ	920 নাম : নগেন দাস পিতাৰ নাম : বৰিৰাম দাস ঘৰ নং : ১৪৫ বয়স : ৬০ লিঙ্গ : পুৰুষ	CFN1352405 ফটো উপলব্ধ
921 নাম : সবিতা দাস স্বামীৰ নাম : নগেন দাস ঘৰ নং : ১৪৫ বয়স : ৫৪ লিঙ্গ : মহিলা	CFN1352416 ফটো উপলব্ধ	922 নাম : দেবজিত দাস পিতাৰ নাম : নগেন দাস ঘৰ নং : ১৪৫ বয়স : ৩৪ লিঙ্গ : পুৰুষ	CFN1352427 ফটো উপলব্ধ	923 নাম : বঞ্জীত দাস পিতাৰ নাম : নগেন দাস ঘৰ নং : ১৪৫ বয়স : ৩৬ লিঙ্গ : পুৰুষ	CFN1352438 ফটো উপলব্ধ
924 নাম : সত্যজীত দাস পিতাৰ নাম : নগেন দাস ঘৰ নং : ১৪৫ বয়স : ৩১ লিঙ্গ : পুৰুষ	CFN1353395 ফটো উপলব্ধ	925 নাম : শ্ৰেয়ালী দাস স্বামীৰ নাম : দেবজিত দাস ঘৰ নং : ১৪৫ বয়স : ৩০ লিঙ্গ : মহিলা	CFN0247908 ফটো উপলব্ধ	926 নাম : বশিা হাজৰীকা দাস স্বামীৰ নাম : সত্যজিত দাস ঘৰ নং : ১৪৫ বয়স : ২৯ লিঙ্গ : মহিলা	CFN0591651 ফটো উপলব্ধ
927 নাম : নিৰ্মল নাথ পিতাৰ নাম : বৰিৰাম নাথ ঘৰ নং : ১৫০ বয়স : ৬২ লিঙ্গ : পুৰুষ	CFN1352449 ফটো উপলব্ধ	928 নাম : নৰেশ্বৰী দেবী স্বামীৰ নাম : নিৰ্মল নাথ ঘৰ নং : ১৫০ বয়স : ৫৭ লিঙ্গ : মহিলা	CFN1352450 ফটো উপলব্ধ	929 নাম : নিতুল নাথ পিতাৰ নাম : নিৰ্মল নাথ ঘৰ নং : ১৫০ বয়স : ৩৫ লিঙ্গ : পুৰুষ	CFN1352461 ফটো উপলব্ধ
930 নাম : জয়া দেবী পিতাৰ নাম : নিৰ্মল নাথ ঘৰ নং : ১৫০ বয়স : ৩২ লিঙ্গ : মহিলা	CFN0589721 ফটো উপলব্ধ	931 নাম : জোনমণি দেবী পিতাৰ নাম : নিৰ্মল নাথ ঘৰ নং : ১৫০ বয়স : ৩০ লিঙ্গ : মহিলা	CFN1353340 ফটো উপলব্ধ	932 নাম : কনক চন্দ্ৰ দাস পিতাৰ নাম : কলিয়া দাস ঘৰ নং : ১৫২ বয়স : ৫৭ লিঙ্গ : পুৰুষ	CFN1352483 ফটো উপলব্ধ
933 নাম : লক্ষীমনি দাস স্বামীৰ নাম : কণ দাস ঘৰ নং : ১৫২ বয়স : ৫২ লিঙ্গ : মহিলা	CFN1352494 ফটো উপলব্ধ	934 নাম : প্ৰণৱ দাস পিতাৰ নাম : কনক চন্দ্ৰ দাস ঘৰ নং : ১৫২ বয়স : ২৪ লিঙ্গ : পুৰুষ	CFN0046557 ফটো উপলব্ধ	935 নাম : জয়ন্ত দাস পিতাৰ নাম : কনক চন্দ্ৰ দাস ঘৰ নং : ১৫২ বয়স : ২৬ লিঙ্গ : পুৰুষ	CFN0589614 ফটো উপলব্ধ
936 নাম : নিপন দাস পিতাৰ নাম : কনক চন্দ্ৰ দাস ঘৰ নং : ১৫২ বয়স : ২৬ লিঙ্গ : পুৰুষ	CFN0589697 ফটো উপলব্ধ	E 937 নাম : মহেশ্বৰী দাস স্বামীৰ নাম : খলিৰাম দাস ঘৰ নং : ১৫৩ বয়স : ৪২ লিঙ্গ : মহিলা	CFN1352507 ফটো উপলব্ধ	938 নাম : শুভৰাম দাস পিতাৰ নাম : খলিৰাম দাস ঘৰ নং : ১৫৩ বয়স : ৫৯ লিঙ্গ : পুৰুষ	CFN1352518 ফটো উপলব্ধ
E 939 নাম : বেবতী দাস স্বামীৰ নাম : শুভৰাম দাস ঘৰ নং : ১৫৩ বয়স : ৫০ লিঙ্গ : মহিলা	CFN1352529 ফটো উপলব্ধ	940 নাম : ভোগেশ্বৰী দাস পিতাৰ নাম : খলিৰাম দাস ঘৰ নং : ১৫৩ বয়স : ৪৭ লিঙ্গ : মহিলা	CFN1352530 ফটো উপলব্ধ	941 নাম : লোচন দাস পিতাৰ নাম : শোভৰাম দাস ঘৰ নং : ১৫৩ বয়স : ২৫ লিঙ্গ : পুৰুষ	CFN0474635 ফটো উপলব্ধ

942 নাম : মৃদলা দাস পিতাৰ নাম: সোভাৰাম দাস ঘৰ নং : 153 বয়স : 25 লিঙ্গ : মহিলা	CFN1212489 ফটো উপলব্ধ	943 নাম : ৰুপম দাস পিতাৰ নাম: শোভাৰাম দাস ঘৰ নং : 153 বয়স : 21 লিঙ্গ : পুৰুষ	CFN7596109 ফটো উপলব্ধ	944 নাম : কানুৰাম মাৰি পিতাৰ নাম: কানুৰাম মাৰি ঘৰ নং : 151 বয়স : 55 লিঙ্গ : পুৰুষ	CFN1352541 ফটো উপলব্ধ
945 নাম : সুৰজ মনি মাৰি স্বামীৰ নাম: কানুৰাম মাৰি ঘৰ নং : 151 বয়স : 50 লিঙ্গ : মহিলা	CFN1352552 ফটো উপলব্ধ	946 নাম : লক্ষী মাজী পিতাৰ নাম: কানুৰাম মাজী ঘৰ নং : 151 বয়স : 24 লিঙ্গ : মহিলা	CFN1212505 ফটো উপলব্ধ	947 নাম : মহেশ্বৰ মাৰি পিতাৰ নাম: কানুৰাম মাৰি ঘৰ নং : 151 বয়স : 23 লিঙ্গ : পুৰুষ	CFN1631746 ফটো উপলব্ধ
948 নাম : ৰাজু মাৰী পিতাৰ নাম: কানুৰাম মাৰী ঘৰ নং : 191 বয়স : 19 লিঙ্গ : পুৰুষ	VGT0086546 ফটো উপলব্ধ	949 নাম : সুৰজ মাৰি পিতাৰ নাম: থানেশ্বৰ মাৰি ঘৰ নং : 208 বয়স : 24 লিঙ্গ : পুৰুষ	CFN1272855 ফটো উপলব্ধ	950 নাম : জোনাকী মুণ্ডা পিতাৰ নাম: গলী মুণ্ডা ঘৰ নং : 216 বয়স : 43 লিঙ্গ : মহিলা	CFN1352756 ফটো উপলব্ধ
951 নাম : বাজনাথ মাৰি পিতাৰ নাম: ভন্দল মাৰি ঘৰ নং : 251 বয়স : 60 লিঙ্গ : পুৰুষ	CFN1352563 ফটো উপলব্ধ	952 নাম : বড়ী মাৰি স্বামীৰ নাম: বাজনাথ মাৰি ঘৰ নং : 251 বয়স : 58 লিঙ্গ : মহিলা	CFN1352574 ফটো উপলব্ধ	953 নাম : চনাৰাম হাঁচদা মাৰি পিতাৰ নাম: বাজনাথ মাৰি ঘৰ নং : 251 বয়স : 34 লিঙ্গ : পুৰুষ	CFN1353384 ফটো উপলব্ধ
954 নাম : তুলাৰাম হাঁচদা মাৰি পিতাৰ নাম: বাজনাথ মাৰি ঘৰ নং : 251 বয়স : 32 লিঙ্গ : পুৰুষ	CFN2368276 ফটো উপলব্ধ	955 নাম : পিয়াৰি চাওনতাল স্বামীৰ নাম: সনাৰাম হাসদা মাৰি ঘৰ নং : 251 বয়স : 32 লিঙ্গ : মহিলা	CFN0703652 ফটো উপলব্ধ	956 নাম : মাইন হাঁচদা মাজী পিতাৰ নাম: বইজ্য নাথ হাঁচদা ঘৰ নং : 251 বয়স : 27 লিঙ্গ : মহিলা	CFN1212620 ফটো উপলব্ধ
957 নাম : কামিনী হাঁসদা স্বামীৰ নাম: তুলাৰাম হাঁসদা মাৰি ঘৰ নং : 251 বয়স : 26 লিঙ্গ : মহিলা	CFN1392786 ফটো উপলব্ধ	958 নাম : কাতিমনি হাঁচদা মাজী পিতাৰ নাম: বইজ্যনাথ হাঁচদা ঘৰ নং : 251 বয়স : 23 লিঙ্গ : মহিলা	CFN1212562 ফটো উপলব্ধ	959 নাম : ৰূপেশ্বৰ হাঁচদা পিতাৰ নাম: ভবেশ হাঁচদা ঘৰ নং : 301 বয়স : 50 লিঙ্গ : পুৰুষ	CFN1352585 ফটো উপলব্ধ
960 নাম : মীনা হাঁচদা স্বামীৰ নাম: ৰূপেশ্বৰ হাঁচদা ঘৰ নং : 301 বয়স : 45 লিঙ্গ : মহিলা	CFN1352596 ফটো উপলব্ধ	961 নাম : কমল হাসদা পিতাৰ নাম: ৰূপেশ্বৰ হাঁচদা ঘৰ নং : 301 বয়স : 31 লিঙ্গ : পুৰুষ	CFN2368210 ফটো উপলব্ধ	962 নাম : বিৰসা মনি মুৰ্ম স্বামীৰ নাম: কামাল হাঁচদা ঘৰ নং : 301 বয়স : 27 লিঙ্গ : মহিলা	CFN7595317 ফটো উপলব্ধ
963 নাম : ৰাজেশ হাঁচদা পিতাৰ নাম: ৰূপেশ্বৰ হাঁচদা ঘৰ নং : 301 বয়স : 26 লিঙ্গ : পুৰুষ	CFN1272764 ফটো উপলব্ধ	964 নাম : সুনিতা হাঁচদা পিতাৰ নাম: ৰূপেশ্বৰ হাঁচদা ঘৰ নং : 301 বয়স : 25 লিঙ্গ : মহিলা	CFN0498907 ফটো উপলব্ধ	965 নাম : গিতা হাঁসদা পিতাৰ নাম: ৰূপেশ্বৰ হাঁসদা ঘৰ নং : 301 বয়স : 22 লিঙ্গ : মহিলা	CFN7602147 ফটো উপলব্ধ
966 নাম : বিকাশ নাথ পিতাৰ নাম: মনু নাথ ঘৰ নং : 314 বয়স : 20 লিঙ্গ : পুৰুষ	VGT0111229 ফটো উপলব্ধ	967 নাম : বৃধৰায় তুৰি পিতাৰ নাম: দুৰ্ভাজ তুৰি ঘৰ নং : 321 বয়স : 55 লিঙ্গ : পুৰুষ	CFN1352609 ফটো উপলব্ধ	968 নাম : ৰাজু তুৰী পিতাৰ নাম: বৃধৰাম তুৰী ঘৰ নং : 321 বয়স : 21 লিঙ্গ : পুৰুষ	VGT0051615 ফটো উপলব্ধ
969 নাম : ভিনছাৰি তুৰি স্বামীৰ নাম: মনিৰাম তুৰি ঘৰ নং : 322 বয়স : 58 লিঙ্গ : মহিলা	CFN1352632 ফটো উপলব্ধ	970 নাম : বিহুৰাম তুৰি পিতাৰ নাম: মনিৰাম তুৰি ঘৰ নং : 322 বয়স : 38 লিঙ্গ : পুৰুষ	CFN1352654 ফটো উপলব্ধ	971 নাম : অনিতা তুৰি স্বামীৰ নাম: অজয় তুৰি ঘৰ নং : 322 বয়স : 30 লিঙ্গ : মহিলা	CFN1631415 ফটো উপলব্ধ



972 নাম : লীলা তুৰি স্বামীৰ নাম: বিহুৰাম তুৰি ঘৰ নং : ৩২২ বয়স : 28 লিঙ্গ : মহিলা	CFN0322347 ফটো উপলব্ধ	973 নাম : অজয় তুৰি পিতাৰ নাম: মনিৰাম তুৰি ঘৰ নং : ৩২২ বয়স : 27 লিঙ্গ : পুৰুষ	CFN0322396 ফটো উপলব্ধ	974 নাম : চমাৰী মাৰি স্বামীৰ নাম: ভাদোবা মাৰি ঘৰ নং : ৪৩১ বয়স : 70 লিঙ্গ : মহিলা	CFN1352676 ফটো উপলব্ধ
975 নাম : ববীতা মাৰি পিতাৰ নাম: ভাদোবা মাৰি ঘৰ নং : ৪৩১ বয়স : 40 লিঙ্গ : মহিলা	CFN1352687 ফটো উপলব্ধ	976 নাম : শুকৰা মাৰি পিতাৰ নাম: ভাদুবা মাৰি ঘৰ নং : ৪৩১ বয়স : 37 লিঙ্গ : পুৰুষ	CFN1352698 ফটো উপলব্ধ	977 নাম : শুকলাল মাৰি পিতাৰ নাম: ভাদুবা মাৰি ঘৰ নং : ৪৩১ বয়স : 34 লিঙ্গ : পুৰুষ	CFN1352701 ফটো উপলব্ধ
978 নাম : চমী চৰেন হেমৰম স্বামীৰ নাম: চুকুৰা মাৰি ঘৰ নং : ৪৩১ বয়স : 31 লিঙ্গ : মহিলা	CFN0348516 ফটো উপলব্ধ	979 নাম : লোকেন হেমৰম মাৰি মাতৃৰ নাম: চমাৰী মাৰি ঘৰ নং : 431 বয়স : 25 লিঙ্গ : পুৰুষ	CFN0474833 ফটো উপলব্ধ	980 নাম : পূজা মাৰি স্বামীৰ নাম: লোকেন হেমৰম মাৰি ঘৰ নং : 431 বয়স : 24 লিঙ্গ : মহিলা	VGT0106302 ফটো উপলব্ধ
981 নাম : পূজা মাৰী স্বামীৰ নাম: লোকেন হেমৰম মাৰি ঘৰ নং : 431 বয়স : 23 লিঙ্গ : মহিলা	VGT0086488 ফটো উপলব্ধ	982 নাম : পূজা হেমৰম মাৰি স্বামীৰ নাম: লোকেন হেমৰম মাৰি ঘৰ নং : 431 বয়স : 23 লিঙ্গ : মহিলা	VGT0093807 ফটো উপলব্ধ	983 নাম : চুমন মহাহাৰী পিতাৰ নাম: বত্ৰেশ্বৰ মহাহাৰী ঘৰ নং : ৫৫১ বয়স : 57 লিঙ্গ : পুৰুষ	CFN1352712 ফটো উপলব্ধ
984 নাম : বঞ্জিলা মহাহাৰী পিতাৰ নাম: চুমন মহাহাৰী ঘৰ নং : ৫৫১ বয়স : 36 লিঙ্গ : মহিলা	CFN0367359 ফটো উপলব্ধ	985 নাম : মৈন বসুমতাৰি স্বামীৰ নাম: অমল বসুমতাৰী ঘৰ নং : ৫৫১ বয়স : 31 লিঙ্গ : মহিলা	CFN0648907 ফটো উপলব্ধ	986 নাম : জল মুড়া পিতাৰ নাম: ছিলাছ মুড়া ঘৰ নং : ৬৬৪ বয়স : 70 লিঙ্গ : পুৰুষ	CFN1352789 ফটো উপলব্ধ
987 নাম : ইলিয়াচ দাহাংগা অন্যান্য: মণিকা দাহাংগা ঘৰ নং : ৬৬৪ বয়স : 65 লিঙ্গ : পুৰুষ	CFN1523331 ফটো উপলব্ধ	988 নাম : মণিকা দাহাংগা স্বামীৰ নাম: এলিয়াস দাহাংগা ঘৰ নং : ৬৬৪ বয়স : 41 লিঙ্গ : মহিলা	CFN1646991 ফটো উপলব্ধ	989 নাম : জৰিতা মুড়া স্বামীৰ নাম: জৰ্জ মুড়া ঘৰ নং : ৬৬৪ বয়স : 35 লিঙ্গ : মহিলা	CFN0383075 ফটো উপলব্ধ
990 নাম : জৰ্জ মুড়া পিতাৰ নাম: জল মুড়া ঘৰ নং : ৬৬৪ বয়স : 35 লিঙ্গ : পুৰুষ	CFN0383109 ফটো উপলব্ধ	991 নাম : দেবাৰ মুড়া পিতাৰ নাম: জৰ্জ মুড়া ঘৰ নং : ৬৬৪ বয়স : 31 লিঙ্গ : পুৰুষ	CFN0383117 ফটো উপলব্ধ	992 নাম : মাৰচেল মুড়া পিতাৰ নাম: জৰ্জ মুড়া ঘৰ নং : ৬৬৪ বয়স : 28 লিঙ্গ : পুৰুষ	CFN0589119 ফটো উপলব্ধ
993 নাম : অঞ্জলী মুড়া স্বামীৰ নাম: দেবাৰ মুড়া ঘৰ নং : ৬৬৮ বয়স : 28 লিঙ্গ : মহিলা	CFN0415315 ফটো উপলব্ধ	D 994 নাম : কুমাৰ বিশ্বকৰ্মা পিতাৰ নাম: জহ বাহাদুৰ বিশ্বকৰ্মা ঘৰ নং : ৬৯১ বয়স : 45 লিঙ্গ : পুৰুষ	CFN1352814 ফটো উপলব্ধ	D 995 নাম : শান্তি বিশ্বকৰ্মা স্বামীৰ নাম: কুমাৰ বিশ্বকৰ্মা ঘৰ নং : ৬৯১ বয়স : 42 লিঙ্গ : মহিলা	CFN1352825 ফটো উপলব্ধ
D 996 নাম : মঃ আলিমুদ্দিন আনচাৰি পিতাৰ নাম: বগী আনচাৰি ঘৰ নং : ৭১১ বয়স : 75 লিঙ্গ : পুৰুষ	CFN1352836 ফটো উপলব্ধ	D 997 নাম : ববিয়া বেগম স্বামীৰ নাম: আলিমুদ্দিন আনচাৰি ঘৰ নং : ৭১১ বয়স : 65 লিঙ্গ : মহিলা	CFN1352847 ফটো উপলব্ধ	998 নাম : মঃ মইনুল হক আনচাৰী পিতাৰ নাম: আলিমুদ্দিন আনচাৰী ঘৰ নং : ৭১১ বয়স : 34 লিঙ্গ : পুৰুষ	CFN1352858 ফটো উপলব্ধ
999 নাম : অকিমা খাতুন স্বামীৰ নাম: মহম্মদ মিনুল হক আনচাৰী ঘৰ নং : ৭১১ বয়স : 27 লিঙ্গ : মহিলা	CFN0691048 ফটো উপলব্ধ	1000 নাম : চুকু হেমৰম স্বামীৰ নাম: বমেশ হেমৰম ঘৰ নং : ৭১২ বয়স : 55 লিঙ্গ : মহিলা	CFN1352870 ফটো উপলব্ধ	E 1001 নাম : ধৰ্মনাথ ঠাকুৰ পিতাৰ নাম: বমোযোদ্ধা ঠাকুৰ ঘৰ নং : ৭১২ বয়স : 70 লিঙ্গ : পুৰুষ	CFN1352881 ফটো উপলব্ধ



1002 নাম : লীলা ঠাকুৰ স্বামীৰ নাম : ধৰ্মনাথ ঠাকুৰ ঘৰ নং : ৭৭১ বয়স : 60 লিঙ্গ : মহিলা	CFN1352892 ফটো উপলব্ধ	1003 নাম : দিপক ঠাকুৰ পিতাৰ নাম : ধৰ্মনাথ ঠাকুৰ ঘৰ নং : ৭৭১ বয়স : 38 লিঙ্গ : পুৰুষ	CFN1352905 ফটো উপলব্ধ	1004 নাম : মনিদেৱী ঘোষ(ঠাকুৰ) স্বামীৰ নাম : দিপক ঠাকুৰ ঘৰ নং : ৭৭১ বয়স : 35 লিঙ্গ : মহিলা	CFN1352916 ফটো উপলব্ধ
1005 নাম : প্ৰভাত ঠাকুৰ পিতাৰ নাম : ধৰ্মনাথ ঠাকুৰ ঘৰ নং : ৭৭১ বয়স : 31 লিঙ্গ : পুৰুষ	CFN2368287 ফটো উপলব্ধ	1006 নাম : মীনা ঠাকুৰ স্বামীৰ নাম : প্ৰভাত ঠাকুৰ ঘৰ নং : ৭৭১ বয়স : 31 লিঙ্গ : মহিলা	CFN7602964 ফটো উপলব্ধ	1007 নাম : গুঁম প্ৰকাচ ঠাকুৰ পিতাৰ নাম : ধৰ্মনাথ ঠাকুৰ ঘৰ নং : ৭৭১ বয়স : 30 লিঙ্গ : পুৰুষ	CFN1353373 ফটো উপলব্ধ
1008 নাম : মদন বিশ্বকৰ্মা পিতাৰ নাম : কুল বাহাদুৰ বিশ্বকৰ্মা ঘৰ নং : 782 বয়স : 23 লিঙ্গ : পুৰুষ	VGT0085779 ফটো উপলব্ধ	1009 নাম : গেন্দিয়া কুৰ্মি স্বামীৰ নাম : চামু কুৰ্মি ঘৰ নং : ৯৩১ বয়স : 88 লিঙ্গ : মহিলা	CFN1352938 ফটো উপলব্ধ	E 1010 নাম : ভুটকা মাৰি পিতাৰ নাম : চমৰা মাৰি ঘৰ নং : ১১৮১ বয়স : 62 লিঙ্গ : পুৰুষ	CFN1352949 ফটো উপলব্ধ
1011 নাম : যমুনা মাৰি স্বামীৰ নাম : ভুটকা মাৰি ঘৰ নং : ১১৮১ বয়স : 57 লিঙ্গ : মহিলা	CFN1352950 ফটো উপলব্ধ	1012 নাম : প্ৰকাশ মাৰি পিতাৰ নাম : ভুটকা মাৰি ঘৰ নং : ১১৮১ বয়স : 28 লিঙ্গ : পুৰুষ	CFN0225177 ফটো উপলব্ধ	1013 নাম : পিংকী চাওতাল মাজী স্বামীৰ নাম : প্ৰকাশ মাজী ঘৰ নং : ১১৮১ বয়স : 23 লিঙ্গ : মহিলা	CFN1213164 ফটো উপলব্ধ
1014 নাম : ভোগেশ্বৰ নাথ পিতাৰ নাম : কুশৰাম নাথ ঘৰ নং : ১৫৩১ বয়স : 58 লিঙ্গ : পুৰুষ	CFN1352961 ফটো উপলব্ধ	1015 নাম : ভোগেশ্বৰী দেৱী স্বামীৰ নাম : ভোগেশ্বৰ নাথ ঘৰ নং : ১৫৩১ বয়স : 55 লিঙ্গ : মহিলা	CFN1352972 ফটো উপলব্ধ	1016 নাম : নবকুমাৰ নাথ পিতাৰ নাম : ভোগেশ্বৰ নাথ ঘৰ নং : ১৫৩১ বয়স : 35 লিঙ্গ : পুৰুষ	CFN1352472 ফটো উপলব্ধ
1017 নাম : গিৰীশ হাজৰীকা পিতাৰ নাম : তুশিল হাজৰীকা ঘৰ নং : ১৫৩২ বয়স : 75 লিঙ্গ : পুৰুষ	CFN1352983 ফটো উপলব্ধ	E 1018 নাম : দমন্তী দাস হাজৰীকা স্বামীৰ নাম : গিৰীশ হাজৰীকা ঘৰ নং : ১৫৩২ বয়স : 70 লিঙ্গ : মহিলা	CFN1352994 ফটো উপলব্ধ	1019 নাম : হৰেন্দ্ৰ বৰ্মন পিতাৰ নাম : যোগেন্দ্ৰ বৰ্মন ঘৰ নং : ১৫৩৩ বয়স : 65 লিঙ্গ : পুৰুষ	CFN1353011 ফটো উপলব্ধ
1020 নাম : যমুনা বৰ্মন স্বামীৰ নাম : হৰেন্দ্ৰ বৰ্মন ঘৰ নং : ১৫৩৩ বয়স : 55 লিঙ্গ : মহিলা	CFN1353022 ফটো উপলব্ধ	1021 নাম : বিকাশ বৰ্মন পিতাৰ নাম : হৰেন্দ্ৰ বৰ্মন ঘৰ নং : ১৫৩৩ বয়স : 35 লিঙ্গ : পুৰুষ	CFN1353033 ফটো উপলব্ধ	1022 নাম : বিজয়া বৰ্মন পিতাৰ নাম : হৰেন্দ্ৰ বৰ্মন ঘৰ নং : ১৫৩৩ বয়স : 32 লিঙ্গ : মহিলা	CFN1353419 ফটো উপলব্ধ
1023 নাম : দুলমণি বৰ্মন পিতাৰ নাম : হৰেন্দ্ৰ বৰ্মন ঘৰ নং : 1533 বয়স : 20 লিঙ্গ : মহিলা	VGT0019448 ফটো উপলব্ধ	1024 নাম : ৰাম লাল বিশ্বকৰ্মা পিতাৰ নাম : বাল বাহাদুৰ বিশ্বকৰ্মা ঘৰ নং : ১৫৩৪ বয়স : 57 লিঙ্গ : পুৰুষ	CFN1353044 ফটো উপলব্ধ	1025 নাম : জ্যোতি বিশ্বকৰ্মা স্বামীৰ নাম : ৰামলাল বিশ্বকৰ্মা ঘৰ নং : ১৫৩৪ বয়স : 47 লিঙ্গ : মহিলা	CFN1353055 ফটো উপলব্ধ
1026 নাম : পুণম বিশ্বকৰ্মা পিতাৰ নাম : ৰামলাল বিশ্বকৰ্মা ঘৰ নং : ১৫৩৪ বয়স : 28 লিঙ্গ : মহিলা	CFN0266544 ফটো উপলব্ধ	1027 নাম : মমতা বিশ্বকৰ্মা পিতাৰ নাম : ৰামলাল বিশ্বকৰ্মা ঘৰ নং : ১৫৩৪ বয়স : 23 লিঙ্গ : মহিলা	CFN1543636 ফটো উপলব্ধ	1028 নাম : বডি বিশ্বকৰ্মা পিতাৰ নাম : ৰামলাল বিশ্বকৰ্মা ঘৰ নং : ১৫৩৪ বয়স : 22 লিঙ্গ : পুৰুষ	CFN1543495 ফটো উপলব্ধ
1029 নাম : মইতা বাহাদুৰ বিশ্বকৰ্মা পিতাৰ নাম : ধনৰাজ বিশ্বকৰ্মা ঘৰ নং : ১৫৩৫ বয়স : 58 লিঙ্গ : পুৰুষ	CFN1353066 ফটো উপলব্ধ	1030 নাম : সীতা দেৱী বিশ্বকৰ্মা স্বামীৰ নাম : মইতা বাহাদুৰ বিশ্বকৰ্মা ঘৰ নং : ১৫৩৫ বয়স : 56 লিঙ্গ : মহিলা	CFN1353168 ফটো উপলব্ধ	1031 নাম : বাস বিশ্বকৰ্মা পিতাৰ নাম : মইতা বাহাদুৰ বিশ্বকৰ্মা ঘৰ নং : ১৫৩৫ বয়স : 40 লিঙ্গ : পুৰুষ	CFN1353077 ফটো উপলব্ধ



1032 নাম : জোনালী বিশ্বকৰ্মা পিতাৰ নাম: মহিতা বাহাদুৰ বিশ্বকৰ্মা ঘৰ নং : ১৫৩৫ বয়স : 38 লিঙ্গ : মহিলা	CFN1353088 ফটো উপলব্ধ	1033 নাম : শিৱলাল বিশ্বকৰ্মা পিতাৰ নাম: মহিতা বাহাদুৰ বিশ্বকৰ্মা ঘৰ নং : ১৫৩৫ বয়স : 30 লিঙ্গ : পুৰুষ	CFN2368221 ফটো উপলব্ধ	1034 নাম : কৰ্ণ কুমাৰী বিশ্বকৰ্মা স্বামীৰ নাম: কুল বাহাদুৰ বিশ্বকৰ্মা ঘৰ নং : ১৫৩৬ বয়স : 56 লিঙ্গ : মহিলা	CFN1353102 ফটো উপলব্ধ
1035 নাম : কৃষ্ণ বিশ্বকৰ্মা পিতাৰ নাম: কুল বাহাদুৰ বিশ্বকৰ্মা ঘৰ নং : ১৫৩৬ বয়স : 39 লিঙ্গ : পুৰুষ	CFN1353113 ফটো উপলব্ধ	1036 নাম : মালা বিশ্বকৰ্মা স্বামীৰ নাম: কৃষ্ণ বিশ্বকৰ্মা ঘৰ নং : ১৫৩৬ বয়স : 31 লিঙ্গ : মহিলা	CFN1353293 ফটো উপলব্ধ	1037 নাম : অবে ভূমিজ পিতাৰ নাম: সুকৰাম ভূমিজ ঘৰ নং : ১৫৩৭ বয়স : 26 লিঙ্গ : পুৰুষ	CFN1652189 ফটো উপলব্ধ
1038 নাম : লোহিত বসুমতাৰী পিতাৰ নাম: কান্দী বসুমতাৰী ঘৰ নং : ১৫৩৮ বয়স : 46 লিঙ্গ : পুৰুষ	CFN1353146 ফটো উপলব্ধ	1039 নাম : সুমিলা বসুমতাৰী স্বামীৰ নাম: লোহিত বসুমতাৰী ঘৰ নং : ১৫৩৮ বয়স : 41 লিঙ্গ : মহিলা	CFN1353157 ফটো উপলব্ধ	1040 নাম : অশোক বসুমতাৰী পিতাৰ নাম: লোহিত বসুমতাৰী ঘৰ নং : ১৫৩৮ বয়স : 24 লিঙ্গ : পুৰুষ	CFN1213115 ফটো উপলব্ধ
1041 নাম : অনন বসুমতাৰী পিতাৰ নাম: লোহিত বসুমতাৰী ঘৰ নং : ১৫৩৮ বয়স : 24 লিঙ্গ : পুৰুষ	CFN1364454 ফটো উপলব্ধ	1042 নাম : ইমানোৱেল হেমৰম পিতাৰ নাম: লগেন হেমৰম ঘৰ নং : ১৫৮৫ বয়স : 30 লিঙ্গ : পুৰুষ	CFN0266551 ফটো উপলব্ধ	1043 নাম : ভক্তি মুণ্ডা পিতাৰ নাম: ফাগু মুড়া ঘৰ নং : 1586 বয়স : 36 লিঙ্গ : মহিলা	VGT0051961 ফটো উপলব্ধ
1044 নাম : আছিন মুণ্ডা পিতাৰ নাম: চমা ধানোৱাৰ মুণ্ডা ঘৰ নং : ১৫৯৮ বয়স : 27 লিঙ্গ : পুৰুষ	CFN0267021 ফটো উপলব্ধ	1045 নাম : অজিত ওৰাং পিতাৰ নাম: চানিৰাম ওৰাং ঘৰ নং : ১৬০৪ বয়স : 27 লিঙ্গ : পুৰুষ	CFN0589630 ফটো উপলব্ধ	1046 নাম : মুন নাথ পিতাৰ নাম: নবীন নাথ ঘৰ নং : ১৬৩৬ বয়স : 49 লিঙ্গ : পুৰুষ	CFN1353180 ফটো উপলব্ধ
1047 নাম : ৰপাঞ্জলী দেবী স্বামীৰ নাম: মুন নাথ ঘৰ নং : ১৬৩৬ বয়স : 40 লিঙ্গ : মহিলা	CFN1353179 ফটো উপলব্ধ	1048 নাম : চুনিল হাঁচদা মাৰি পিতাৰ নাম: পোনা মালি ঘৰ নং : ১৬৩৭ বয়স : 31 লিঙ্গ : পুৰুষ	CFN1353306 ফটো উপলব্ধ	1049 নাম : মৰমী মাৰি স্বামীৰ নাম: সনীল মাৰি ঘৰ নং : 1637 বয়স : 29 লিঙ্গ : মহিলা	CFN0475590 ফটো উপলব্ধ
1050 নাম : লথুৰ মাৰি পিতাৰ নাম: কান্দো মাৰি ঘৰ নং : ১৬৩৮ বয়স : 71 লিঙ্গ : পুৰুষ	CFN2368209 ফটো উপলব্ধ	1051 নাম : মঙ্গলা মাৰি পিতাৰ নাম: লথুৰ মাৰি ঘৰ নং : ১৬৩৮ বয়স : 41 লিঙ্গ : পুৰুষ	CFN2368163 ফটো উপলব্ধ	1052 নাম : বিমল মাৰি পিতাৰ নাম: লথুৰ মাৰি ঘৰ নং : 1638 বয়স : 39 লিঙ্গ : পুৰুষ	CFN2368185 ফটো উপলব্ধ
1053 নাম : বনু মাৰি স্বামীৰ নাম: মঙ্গলা মাৰি ঘৰ নং : ১৬৩৮ বয়স : 36 লিঙ্গ : মহিলা	CFN2368196 ফটো উপলব্ধ	1054 নাম : বুধনী মুড়া স্বামীৰ নাম: কান্দো মুড়া ঘৰ নং : ১৬৩৯ বয়স : 72 লিঙ্গ : মহিলা	CFN2368243 ফটো উপলব্ধ	1055 নাম : শংকৰ মুড়া পিতাৰ নাম: কান্দো মুড়া ঘৰ নং : ১৬৩৯ বয়স : 52 লিঙ্গ : পুৰুষ	CFN2368232 ফটো উপলব্ধ
1056 নাম : ফুলচন্দ্ৰ মুড়া পিতাৰ নাম: কান্দো মুড়া ঘৰ নং : ১৬৩৯ বয়স : 39 লিঙ্গ : পুৰুষ	CFN2368323 ফটো উপলব্ধ	1057 নাম : পান মুৰ্ম্ম স্বামীৰ নাম: দেৱ মুৰ্ম্ম ঘৰ নং : ১৬৪১ বয়স : 75 লিঙ্গ : মহিলা	CFN0053439 ফটো উপলব্ধ	1058 নাম : ৰত্নেশ্বৰ ৰাজোৱাৰ পিতাৰ নাম: গুণু ৰাজোৱাৰ ঘৰ নং : ১৬৪২ বয়স : 50 লিঙ্গ : পুৰুষ	CFN0053538 ফটো উপলব্ধ
1059 নাম : কুচুম ৰাজোৱাৰ স্বামীৰ নাম: ৰত্নেশ্বৰ ৰাজোৱাৰ ঘৰ নং : ১৬৪২ বয়স : 47 লিঙ্গ : মহিলা	CFN0265512 ফটো উপলব্ধ	1060 নাম : গকুল ৰাজোৱাৰ পিতাৰ নাম: ৰত্নেশ্বৰ ৰাজোৱাৰ ঘৰ নং : ১৬৪২ বয়স : 26 লিঙ্গ : পুৰুষ	CFN0415414 ফটো উপলব্ধ	1061 নাম : বৰষা কলিতা দাস পিতাৰ নাম: ৰঞ্জিত দাস ঘৰ নং : ২১০১ বয়স : 30 লিঙ্গ : মহিলা	CFN2368312 ফটো উপলব্ধ



1062 নাম : নবৈ বসুমতাৰী পিতাৰ নাম: প্ৰশ্ন বসুমতাৰী ঘৰ নং : ২২০২ বয়স : 51 লিঙ্গ : পুৰুষ	CFN0283879 ফটো উপলব্ধ	1063 নাম : চুমিলা বসুমতাৰী স্বামীৰ নাম: নবৈ বসুমতাৰী ঘৰ নং : ২২০২ বয়স : 49 লিঙ্গ : মহিলা	CFN0283887 ফটো উপলব্ধ	1064 নাম : নয়ন বসুমতাৰী পিতাৰ নাম: নোবো বসুমতাৰী ঘৰ নং : ২২০২ বয়স : 29 লিঙ্গ : পুৰুষ	CFN0716423 ফটো উপলব্ধ
1065 নাম : মনিৰাম বসুমতাৰী পিতাৰ নাম: নব বসুমতাৰী ঘৰ নং : 2102 বয়স : 26 লিঙ্গ : পুৰুষ	CFN0476366 ফটো উপলব্ধ	1066 নাম : পুলকী বসুমতাৰী পিতাৰ নাম: নব বসুমতাৰী ঘৰ নং : ২২০২ বয়স : 25 লিঙ্গ : মহিলা	CFN0716431 ফটো উপলব্ধ	1067 নাম : লডখো চৰেণ পিতাৰ নাম: ছিৰাম চৰেণ ঘৰ নং : ২২০৩ বয়স : 65 লিঙ্গ : পুৰুষ	CFN0265553 ফটো উপলব্ধ
1068 নাম : অনিলা হাচদা পিতাৰ নাম: পোনাৰাম হাঁচদা ঘৰ নং : ২২০৩ বয়স : 27 লিঙ্গ : পুৰুষ	CFN0415331 ফটো উপলব্ধ	1069 নাম : লক্ষ্মী মাজি পিতাৰ নাম: হুচেন মাঝি ঘৰ নং : ২২০৪ বয়স : 26 লিঙ্গ : মহিলা	CFN0415281 ফটো উপলব্ধ	E 1070 নাম : চনশ্বৰ ব্ৰহ্ম পিতাৰ নাম: এৰনা ব্ৰহ্ম ঘৰ নং : ২২০৫ বয়স : 61 লিঙ্গ : পুৰুষ	CFN0265603 ফটো উপলব্ধ
1071 নাম : বাংগাও ব্ৰহ্ম স্বামীৰ নাম: চনশ্বৰ ব্ৰহ্ম ঘৰ নং : ২২০৫ বয়স : 58 লিঙ্গ : মহিলা	CFN0265694 ফটো উপলব্ধ	1072 নাম : চঞ্জিত ব্ৰহ্ম পিতাৰ নাম: চনশ্বৰ ব্ৰহ্ম ঘৰ নং : ২২০৫ বয়স : 39 লিঙ্গ : পুৰুষ	CFN026561 ফটো উপলব্ধ	1073 নাম : দমংটী ব্ৰহ্ম স্বামীৰ নাম: সঞ্জিত ব্ৰহ্ম ঘৰ নং : ২২০৫ বয়স : 35 লিঙ্গ : মহিলা	CFN1393198 ফটো উপলব্ধ
1074 নাম : মাইদাংশী ব্ৰহ্ম পিতাৰ নাম: চনশ্বৰ ব্ৰহ্ম ঘৰ নং : ২২০৫ বয়স : 34 লিঙ্গ : মহিলা	CFN0265652 ফটো উপলব্ধ	1075 নাম : দাঈমাল ব্ৰহ্ম পিতাৰ নাম: সনেশ্বৰ ব্ৰহ্ম ঘৰ নং : ২২০৫ বয়স : 34 লিঙ্গ : পুৰুষ	CFN1377530 ফটো উপলব্ধ	1076 নাম : সৰশ্বতী ব্ৰহ্ম পিতাৰ নাম: সনেশ্বৰ ব্ৰহ্ম ঘৰ নং : 2105 বয়স : 27 লিঙ্গ : মহিলা	CFN0474247 ফটো উপলব্ধ
1077 নাম : মাৰিয়াম মাৰ্দি স্বামীৰ নাম: লডখো চৰেণ ঘৰ নং : ২৫৭৩ বয়স : 56 লিঙ্গ : মহিলা	CFN0265843 ফটো উপলব্ধ	1078 নাম : বচমেৰী চৰেণ পিতাৰ নাম: লডখো চৰেণ ঘৰ নং : ২৫৭৩ বয়স : 38 লিঙ্গ : মহিলা	CFN0266494 ফটো উপলব্ধ	1079 নাম : পমিলা মাহাত স্বামীৰ নাম: নকুল মাহাত ঘৰ নং : ২৫৭৪ বয়স : 60 লিঙ্গ : মহিলা	CFN1393834 ফটো উপলব্ধ
1080 নাম : বদিমান ছেত্ৰী মাতৃৰ নাম: বীনা দেৱী ছেত্ৰী ঘৰ নং : ২৫৭৪ বয়স : 27 লিঙ্গ : পুৰুষ	CFN0589291 ফটো উপলব্ধ	# 1081 নাম : বিজেন বসুমতাৰী পিতাৰ নাম: অ্যগিন বসুমতাৰী ঘৰ নং : 2575 বয়স : 46 লিঙ্গ : পুৰুষ	CFN0474767 ফটো উপলব্ধ	1082 নাম : মিনতী বসুমতাৰী স্বামীৰ নাম: বিজেন বসুমতাৰী ঘৰ নং : 2575 বয়স : 40 লিঙ্গ : মহিলা	CFN0474866 ফটো উপলব্ধ
1083 নাম : প্ৰদিপ বিশ্বকৰ্মা মাতৃৰ নাম: দেৱীমায়া বিশ্বকৰ্মা ঘৰ নং : 2576 বয়স : 36 লিঙ্গ : পুৰুষ	CFN0479477 ফটো উপলব্ধ	1084 নাম : জয়মতী ভূমিজ স্বামীৰ নাম: গনেশ কাৰোৱা ঘৰ নং : ২৫৭৭ বয়স : 46 লিঙ্গ : মহিলা	CFN6040717 ফটো উপলব্ধ	1085 নাম : জয়মতী ভূমিজ স্বামীৰ নাম: অমিত ভূমিজ ঘৰ নং : ২৫৭৭ বয়স : 44 লিঙ্গ : মহিলা	CFN1511294 ফটো উপলব্ধ
1086 নাম : অমিত মুণ্ডা পিতাৰ নাম: বৃধান মুণ্ডা ঘৰ নং : ২৫৭৭ বয়স : 33 লিঙ্গ : পুৰুষ	CFN0205153 ফটো উপলব্ধ	1087 নাম : গংগা দেৱী স্বামীৰ নাম: গনেশ ছেত্ৰী ঘৰ নং : ২৭০৭ বয়স : 29 লিঙ্গ : মহিলা	CFN0703140 ফটো উপলব্ধ	1088 নাম : লীল বাহাদুৰ বিশ্বকৰ্মা পিতাৰ নাম: লোক বাহাদুৰ বিশ্বকৰ্মা ঘৰ নং : হাউস নো 08 বয়স : 22 লিঙ্গ : পুৰুষ	VGT0018820 ফটো উপলব্ধ
1089 নাম : লক্ষ্মী মোছাহাৰী পিতাৰ নাম: নোমোল মোছাহাৰী ঘৰ নং : হাউস নো 55 বয়স : 20 লিঙ্গ : মহিলা	VGT0044958 ফটো উপলব্ধ	1090 নাম : অজয় মাঝি পিতাৰ নাম: বগীৰাম মাঝি ঘৰ নং : হাউস নো 101 বয়স : 25 লিঙ্গ : পুৰুষ	VGT0010678 ফটো উপলব্ধ		



1091	2	VGT0154310	ফটো উপলব্ধ	নাম : অঞ্জলী দাস পিতাৰ নাম: পদুম দাস ঘৰ নং : 137 বয়স : 18 লিঙ্গ : মহিলা
1092	2	VGT0154872	ফটো উপলব্ধ	নাম : সুৰেশ মুড়া পিতাৰ নাম: পিত্ৰোচ মুড়া ঘৰ নং : 77 বয়স : 19 লিঙ্গ : পুৰুষ
1093	2	VGT0154724	ফটো উপলব্ধ	নাম : দীপা কুৰ্মী স্বামীৰ নাম: জগত কুৰ্মী ঘৰ নং : 119 বয়স : 27 লিঙ্গ : মহিলা
1094	2	VGT0154542	ফটো উপলব্ধ	নাম : অনিল ৰাজোৱাৰ পিতাৰ নাম: ৰত্নেশ্বৰ ৰাজোৱাৰ ঘৰ নং : 1642 বয়স : 19 লিঙ্গ : পুৰুষ
1095	2	VGT0154476	ফটো উপলব্ধ	নাম : ইকেশ মুড়া পিতাৰ নাম: বিজয় মুড়া ঘৰ নং : 27 বয়স : 19 লিঙ্গ : পুৰুষ
1096	1	VGT0156356	ফটো উপলব্ধ	নাম : দিপালী মুৰ্মু পিতাৰ নাম: বিষ্ণু মুৰ্মু ঘৰ নং : 1643 বয়স : 19 লিঙ্গ : মহিলা
1097	1	VGT0158766	ফটো উপলব্ধ	নাম : জোনালী উৰাং স্বামীৰ নাম: চাৰ্ভেজেন উৰাং ঘৰ নং : 142 বয়স : 28 লিঙ্গ : মহিলা
1098	1	VGT0161455	ফটো উপলব্ধ	নাম : ৰাজীৱ মুৰ্মা পিতাৰ নাম: বিষ্ণু মুৰ্মা ঘৰ নং : 1643 বয়স : 18 লিঙ্গ : পুৰুষ
1099	1	VGT0163402	ফটো উপলব্ধ	নাম : বিকাশ মুণ্ডা পিতাৰ নাম: গৌপাল মুণ্ডা ঘৰ নং : 1616 বয়স : 23 লিঙ্গ : পুৰুষ
1100	2	VGT0177915	ফটো উপলব্ধ	নাম : অমিত নাথ পিতাৰ নাম: মহেন্দ্ৰ নাথ ঘৰ নং : 145 বয়স : 18 লিঙ্গ : পুৰুষ
1101	2	VGT0179531	ফটো উপলব্ধ	নাম : দুৰ্গা মুড়া স্বামীৰ নাম: দুৰ্গা মুড়া ঘৰ নং : 77 বয়স : 44 লিঙ্গ : মহিলা
1102	2	VGT0180075	ফটো উপলব্ধ	নাম : চুজিত মুণ্ডা পিতাৰ নাম: দুৰ্গা মুণ্ডা ঘৰ নং : 77 বয়স : 19 লিঙ্গ : পুৰুষ
1103	1	VGT0180398	ফটো উপলব্ধ	নাম : লুকাছ হেমৰম পিতাৰ নাম: মানুবেল হেমৰম ঘৰ নং : 05 বয়স : 21 লিঙ্গ : পুৰুষ
1104	1	HCK0457440	ফটো উপলব্ধ	নাম : ৰেনু গৌড় পিতাৰ নাম: ফচকু গৌড় ঘৰ নং : 1605 বয়স : 29 লিঙ্গ : মহিলা
1105	2	VGT0186577	ফটো উপলব্ধ	নাম : মনু মাৰি পিতাৰ নাম: বিশা মাৰি ঘৰ নং : 73 বয়স : 25 লিঙ্গ : পুৰুষ



1106	2	VGT0197251
নাম : চাৰানী মাৰ্বি স্বামীৰ নাম : চাওনা মুৰ্মু ঘৰ নং : 101 বয়স : 33 লিঙ্গ : মহিলা		
ফটো উপলব্ধ		

1107	1	VGT0196790
নাম : অমিৰ ভূমিজ পিতাৰ নাম : চানীথ ভূমিজ ঘৰ নং : 234 বয়স : 23 লিঙ্গ : পুৰুষ		
ফটো উপলব্ধ		

1108	1	VGT0196816
নাম : নুৰাস ওৰাং পিতাৰ নাম : বাফেল ওৰাং ঘৰ নং : 2568 বয়স : 19 লিঙ্গ : পুৰুষ		
ফটো উপলব্ধ		

1109	1	VGT0198002
নাম : ঝকেন বালী পিতাৰ নাম : মাংৰা বালী ঘৰ নং : 25 বয়স : 18 লিঙ্গ : পুৰুষ		
ফটো উপলব্ধ		

1110	2	VGT0197749
নাম : মিনাকী দাস পিতাৰ নাম : বমেন দাস ঘৰ নং : 129 বয়স : 22 লিঙ্গ : মহিলা		
ফটো উপলব্ধ		

1111	2	VGT0206052
নাম : ডমিনিক লমগা পিতাৰ নাম : জুলিয়োচ লমগা ঘৰ নং : 81 বয়স : 21 লিঙ্গ : পুৰুষ		
ফটো উপলব্ধ		

1112	1	VGT0205989
নাম : যাকুব বাক্কে পিতাৰ নাম : জহন বাক্কে ঘৰ নং : 1558 বয়স : 24 লিঙ্গ : পুৰুষ		
ফটো উপলব্ধ		

## ভোটাৰৰ সাৰাংশ

## A) ভোটাৰৰ সংখ্যা

	তালিকাৰ প্ৰকাৰ	তালিকাৰ চিনাক্তকৰণ	ভোটাৰৰ সংখ্যা							
			পুৰুষ	মহিলা	ওয় লিঙ্গ	মুঠ				
I	মূল তালিকা	মূল তালিকা	বিশেষ সংশোধন, 2026 চনৰ পূৰ্বৰ 2025 চনৰ মূল তালিকাৰ লগত থকা সংযোজন সমূহ একত্ৰিতকৰণ কৰা তালিকা।				578	512	0	1090
II	যোগ তালিকা	পৰিপূৰক 1	বিশেষ সংক্ষিপ্ত সংশোধন, 2026				9	6	0	15
		পৰিপূৰক 2	অনবিচ্ছিন্ন সংশোধন 2026				5	2	0	7
			মুঠ				14	8	0	22
III	বিয়োজন তালিকা	পৰিপূৰক 1	বিশেষ সংক্ষিপ্ত সংশোধন, 2026				61	33	0	94
		পৰিপূৰক 2	অনবিচ্ছিন্ন সংশোধন 2026				1	0	0	1
			মুঠ				62	33	0	95
IV	লিংগ ক্ষেত্ৰত পৰিবৰ্তনৰ বাবে পাৰ্থক্য					0	0	0	0	
এই সংশোধনৰ পিছত ভোটাৰ তালিকাত ভোটাৰৰ মুঠ সংখ্যা (I+II-III+IV)						530	487	0	1017	

## B) শুধৰনীৰ সংখ্যা

তালিকাৰ প্ৰকাৰ	তালিকাৰ চিনাক্তকৰণ	শুধৰনীৰ সংখ্যা
পৰিপূৰক 1	বিশেষ সংক্ষিপ্ত সংশোধন, 2026	7
পৰিপূৰক 2	অনবিচ্ছিন্ন সংশোধন 2026	1
	মুঠ	8

নিৰ্বাচক পঞ্জীয়ন বিষয়াৰ স্বাক্ষৰ

E-মৃত, S-স্থানান্তৰিত/ বাসস্থান পৰিবৰ্তন, R-প্ৰতিলিপি, M-নিখোজ, Q-অযোগ্য