



ভোটাৰ তালিকা 2026 S03 অসম

বিধানসভা সমষ্টিৰ নম্বৰ, নাম আৰু সংৰক্ষণৰ স্থিতি : 66 - বৰহুলা (সাধাৰণ)		খণ্ড নং : 64																			
এই বিধানসভা সমষ্টিত কোন সংসদীয় সমষ্টিৰ অন্তৰ্গত তাৰ নম্বৰ, নাম আৰু সংৰক্ষণ স্থিতি : 11 - শোণিতপুৰ (সাধাৰণ)																					
1. সংশোধনৰ বিৱৰণ																					
সংশোধনৰ বছৰ	2026	তালিকাৰ চিনাক্তকৰণ																			
ভিত্তি তাৰিখ	01-04-2026	বিশেষ সংশোধন, 2026 চনৰ পূৰ্বৰ 2025 চনৰ মূল তালিকাৰ লগত থকা সংযোজন সমূহ একত্ৰিতকৰণ কৰা তালিকা।																			
সংশোধনৰ প্ৰকাৰ	বিশেষ সংশোধন 2026																				
প্ৰকাশনৰ তাৰিখ	23-03-2026																				
2. খণ্ড আৰু ভোটগ্ৰহন কেন্দ্ৰৰ বিৱৰণ																					
খণ্ডৰ অন্তৰ্গত এলেকা সমূহৰ নম্বৰ আৰু নাম																					
1-দীঘল দল (অংশ ২)		<table border="1" style="width: 100%; border-collapse: collapse;"> <tr> <td>মূল চহৰ/গাওঁ</td> <td>: দীঘলদল</td> </tr> <tr> <td>ৱাৰ্ড নং</td> <td>:</td> </tr> <tr> <td>ডাকঘৰ</td> <td>: মিছামাৰী</td> </tr> <tr> <td>পুলিচ থানা</td> <td>: মিচামাৰী থানা</td> </tr> <tr> <td>ব্লক</td> <td>: ঢেকীয়াজুলী পি-2</td> </tr> <tr> <td>ৰাজহ চক্ৰ</td> <td>: ঠেলামৰা</td> </tr> <tr> <td>জিলা</td> <td>: শোণিতপুৰ</td> </tr> <tr> <td>পিনকোড</td> <td>: 784506</td> </tr> </table>				মূল চহৰ/গাওঁ	: দীঘলদল	ৱাৰ্ড নং	:	ডাকঘৰ	: মিছামাৰী	পুলিচ থানা	: মিচামাৰী থানা	ব্লক	: ঢেকীয়াজুলী পি-2	ৰাজহ চক্ৰ	: ঠেলামৰা	জিলা	: শোণিতপুৰ	পিনকোড	: 784506
মূল চহৰ/গাওঁ	: দীঘলদল																				
ৱাৰ্ড নং	:																				
ডাকঘৰ	: মিছামাৰী																				
পুলিচ থানা	: মিচামাৰী থানা																				
ব্লক	: ঢেকীয়াজুলী পি-2																				
ৰাজহ চক্ৰ	: ঠেলামৰা																				
জিলা	: শোণিতপুৰ																				
পিনকোড	: 784506																				
3. ভোটগ্ৰহন কেন্দ্ৰৰ বিৱৰণ																					
ভোটগ্ৰহন কেন্দ্ৰৰ নম্বৰ আৰু নাম :		ভোটগ্ৰহন কেন্দ্ৰৰ প্ৰকাৰ (পুৰুষ/মহিলা/সাধাৰণ)		সাধাৰণ																	
64 - দীঘলদল এল.পি. স্কুল (উত্তৰ)		খণ্ডৰ অন্তৰ্গত সহায়ক ভোটগ্ৰহন কেন্দ্ৰৰ সংখ্যা :		0																	
ভোটগ্ৰহন কেন্দ্ৰৰ ঠিকনা :																					
দীঘলদল এল পি স্কুল, কোঠা নং ২, দীঘলদল																					
4. ভোটাৰৰ সংখ্যা																					
আৰম্ভনি ক্ৰমিক নং	শেষ ক্ৰমিক নং	মুঠ ভোটাৰ																			
		পুৰুষ	মহিলা	৩য় লিঙ্গ	মুঠ																
1	705	335	346	0	681																

নিৰ্বাচক পঞ্জীয়ন বিষয়াৰ স্বাক্ষৰ

Nazri Naksha

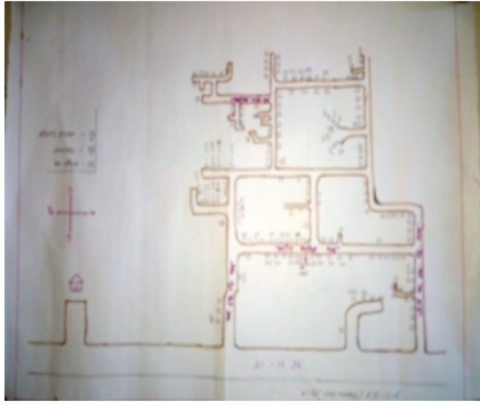

Google Map View



Polling Station Building Front View



ভোটগ্ৰহন কেন্দ্ৰৰ সন্মুখৰ দৃশ্য



Cad View

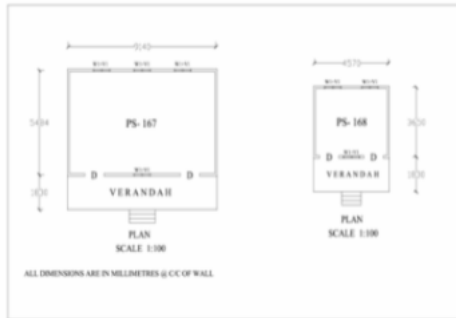

Key MAP View

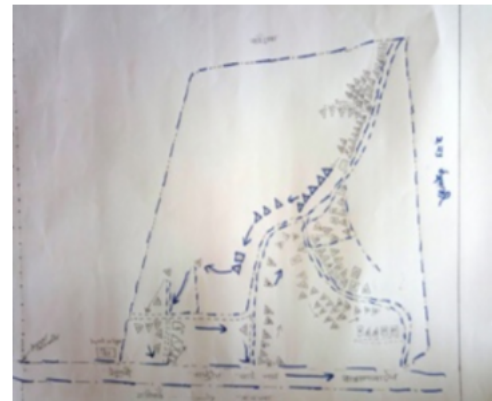



1 নাম : প্ৰিয়া মুড়া স্বামীৰ নাম : মিন্টু মুড়া ঘৰ নং : ১৩৭ বয়স : 29 লিঙ্গ : মহিলা	CFN0573501 ফটো উপলব্ধ	2 নাম : মিন্টু মুড়া পিতাৰ নাম : মোহন মুড়া ঘৰ নং : ১৩৭ বয়স : 29 লিঙ্গ : পুৰুষ	CFN0034397 ফটো উপলব্ধ	3 নাম : বেজন্তী নায়ক মুড়া স্বামীৰ নাম : সন্তোষ মুড়া ঘৰ নং : 137 বয়স : 28 লিঙ্গ : মহিলা	VGT0123216 ফটো উপলব্ধ
4 নাম : সন্তোষ মুড়া পিতাৰ নাম : মোহন মুড়া ঘৰ নং : 137 বয়স : 25 লিঙ্গ : পুৰুষ	VGT0123224 ফটো উপলব্ধ	5 নাম : দুৰ্গতী বড়ো স্বামীৰ নাম : বাতিৰাম বড়ো ঘৰ নং : ১৩৮ বয়স : 62 লিঙ্গ : মহিলা	CFN1579288 ফটো উপলব্ধ	6 নাম : বুদ্ধেশ্বৰ বড়ো পিতাৰ নাম : বাতিৰাম বড়ো ঘৰ নং : ১৩৮ বয়স : 26 লিঙ্গ : পুৰুষ	CFN0574558 ফটো উপলব্ধ
7 নাম : বশিা বড়ো স্বামীৰ নাম : বুদ্ধেশ্বৰ বড়ো ঘৰ নং : 138 বয়স : 23 লিঙ্গ : মহিলা	VGT0017137 ফটো উপলব্ধ	8 নাম : সুমেশ্বৰ বড়ো পিতাৰ নাম : বাতিৰাম বড়ো ঘৰ নং : 138 বয়স : 22 লিঙ্গ : পুৰুষ	CFN7565211 ফটো উপলব্ধ	9 নাম : কাছেম আলী পিতাৰ নাম : আব্দুল বহিদ ঘৰ নং : 139 বয়স : 60 লিঙ্গ : পুৰুষ	CFN2403421 ফটো উপলব্ধ
10 নাম : বাচিদা বেগম স্বামীৰ নাম : কচেম আলী ঘৰ নং : 139 বয়স : 53 লিঙ্গ : মহিলা	CFN0301762 ফটো উপলব্ধ	11 নাম : শাওনী বড়ো স্বামীৰ নাম : ববিন বড়ো ঘৰ নং : ১৪০ বয়স : 62 লিঙ্গ : মহিলা	CFN1579302 ফটো উপলব্ধ	12 নাম : লুনা বড়ো স্বামীৰ নাম : দেউকল বড়ো ঘৰ নং : ১৪০ বয়স : 48 লিঙ্গ : মহিলা	CFN0243675 ফটো উপলব্ধ
13 নাম : দেউকন বড়ো পিতাৰ নাম : ববিন বড়ো ঘৰ নং : ১৪০ বয়স : 35 লিঙ্গ : পুৰুষ	CFN1579313 ফটো উপলব্ধ	14 নাম : অকন বড়ো মাতৃৰ নাম : শাওনী বড়ো ঘৰ নং : ১৪০ বয়স : 28 লিঙ্গ : পুৰুষ	CFN0038166 ফটো উপলব্ধ	15 নাম : বিৰেন বড়ো পিতাৰ নাম : মহেন্দ্ৰ বড়ো ঘৰ নং : ১৪১ বয়স : 57 লিঙ্গ : পুৰুষ	CFN1579324 ফটো উপলব্ধ
16 নাম : বমিলা বড়ো স্বামীৰ নাম : বিৰেন বড়ো ঘৰ নং : ১৪১ বয়স : 52 লিঙ্গ : মহিলা	CFN1579335 ফটো উপলব্ধ	17 নাম : সত্যজিত বড়ো পিতাৰ নাম : বিৰেন বড়ো ঘৰ নং : ১৪১ বয়স : 31 লিঙ্গ : পুৰুষ	CFN1583400 ফটো উপলব্ধ	18 নাম : প্ৰসেনজিৎ বড়ো পিতাৰ নাম : বিৰেন বড়ো ঘৰ নং : 141 বয়স : 26 লিঙ্গ : পুৰুষ	CFN0482182 ফটো উপলব্ধ
19 নাম : হিমত্ৰী বড়ো স্বামীৰ নাম : প্ৰসেনজিত বড়ো ঘৰ নং : ১৪১ বয়স : 26 লিঙ্গ : মহিলা	CFN0650499 ফটো উপলব্ধ	20 নাম : মোহন বড়ো পিতাৰ নাম : মহেন্দ্ৰ বড়ো ঘৰ নং : ১৪২ বয়স : 51 লিঙ্গ : পুৰুষ	CFN1579346 ফটো উপলব্ধ	21 নাম : নিৰপমা বড়ো স্বামীৰ নাম : মোহন বড়ো ঘৰ নং : ১৪২ বয়স : 45 লিঙ্গ : মহিলা	CFN1579357 ফটো উপলব্ধ
22 নাম : মানস জ্যোতি বড়ো পিতাৰ নাম : মোহন বড়ো ঘৰ নং : ১৪২ বয়স : 27 লিঙ্গ : পুৰুষ	CFN0574491 ফটো উপলব্ধ	23 নাম : শান্তনু বড়ো পিতাৰ নাম : মোহন বড়ো ঘৰ নং : ১৪২ বয়স : 23 লিঙ্গ : পুৰুষ	CFN1174358 ফটো উপলব্ধ	24 নাম : হিমাংশু বড়ো পিতাৰ নাম : মোহন বড়ো ঘৰ নং : 142 বয়স : 20 লিঙ্গ : পুৰুষ	VGT0005967 ফটো উপলব্ধ
25 নাম : বিজয় মুড়া পিতাৰ নাম : দিপেন মুড়া ঘৰ নং : ১৪৩ বয়স : 30 লিঙ্গ : পুৰুষ	CFN0303610 ফটো উপলব্ধ	26 নাম : অজয় মুড়া পিতাৰ নাম : দিপেন মুড়া ঘৰ নং : ১৪৩ বয়স : 28 লিঙ্গ : পুৰুষ	CFN0653451 ফটো উপলব্ধ	27 নাম : চাইমন নেচা স্বামীৰ নাম : বাহাৰ উদ্দিন ঘৰ নং : ১৪৪ বয়স : 42 লিঙ্গ : মহিলা	CFN1579380 ফটো উপলব্ধ
28 নাম : লক্ষ্মীন্দৰ চমুৱা পিতাৰ নাম : মণীপদ চমুৱা ঘৰ নং : ১৪৫ বয়স : 67 লিঙ্গ : পুৰুষ	CFN1579391 ফটো উপলব্ধ	29 নাম : ৰেন চমুৱা স্বামীৰ নাম : লক্ষ্মীন্দৰ চমুৱা ঘৰ নং : ১৪৫ বয়স : 57 লিঙ্গ : মহিলা	CFN1579404 ফটো উপলব্ধ	30 নাম : নিতোল বড়ো পিতাৰ নাম : মহিন্দৰ বড়ো ঘৰ নং : ১৪৫ বয়স : 40 লিঙ্গ : পুৰুষ	CFN1579437 ফটো উপলব্ধ



31 নাম : দিগন্ত চমুৱা পিতাৰ নাম: লক্ষ্মীন্দৰ চমুৱা ঘৰ নং : ১৪৫ বয়স : 40 লিঙ্গ : পুৰুষ	CFN1579415 ফটো উপলব্ধ	32 নাম : শ্ৰেয়ালি বড়ো স্বামীৰ নাম: নিতৌল বড়ো ঘৰ নং : ১৪৫ বয়স : 38 লিঙ্গ : মহিলা	CFN1579448 ফটো উপলব্ধ	33 নাম : সংগীতা চমুৱা স্বামীৰ নাম: দিগন্ত চমুৱা ঘৰ নং : ১৪৫ বয়স : 33 লিঙ্গ : মহিলা	CFN0246736 ফটো উপলব্ধ
34 নাম : ভোবনেশ্বৰী চমুৱা স্বামীৰ নাম: কমল চমুৱা ঘৰ নং : ১৪৬ বয়স : 60 লিঙ্গ : মহিলা	CFN1579506 ফটো উপলব্ধ	35 নাম : বুবুল চমুৱা পিতাৰ নাম: কমল চমুৱা ঘৰ নং : ১৪৬ বয়স : 41 লিঙ্গ : পুৰুষ	CFN1579517 ফটো উপলব্ধ	36 নাম : নিজৰা চমুৱা স্বামীৰ নাম: বুবুল চমুৱা ঘৰ নং : ১৪৬ বয়স : 39 লিঙ্গ : মহিলা	CFN0302463 ফটো উপলব্ধ
37 নাম : মনিকা চমুৱা পিতাৰ নাম: কমল চমুৱা ঘৰ নং : ১৪৬ বয়স : 38 লিঙ্গ : মহিলা	CFN1579528 ফটো উপলব্ধ	38 নাম : দিপজ্যোতি চমুৱা পিতাৰ নাম: কমল চমুৱা ঘৰ নং : ১৪৬ বয়স : 37 লিঙ্গ : পুৰুষ	CFN1579482 ফটো উপলব্ধ	39 নাম : চুমী চমুৱা স্বামীৰ নাম: দীপজ্যোতি চমুৱা ঘৰ নং : ১৪৬ বয়স : 35 লিঙ্গ : মহিলা	CFN1579471 ফটো উপলব্ধ
40 নাম : হামিদ আলী পিতাৰ নাম: আব্দুল ৰচিদ ঘৰ নং : 147 বয়স : 65 লিঙ্গ : পুৰুষ	CFN2403410 ফটো উপলব্ধ	41 নাম : মজীনা খাতুন স্বামীৰ নাম: হামিদ আলী ঘৰ নং : 147 বয়স : 60 লিঙ্গ : মহিলা	CFN2403409 ফটো উপলব্ধ	42 নাম : অনিৰাম বড়ো পিতাৰ নাম: তিলেশ্বৰ বড়ো ঘৰ নং : ১৪৮ বয়স : 67 লিঙ্গ : পুৰুষ	CFN1579539 ফটো উপলব্ধ
43 নাম : প্ৰসেনজিত বড়ো পিতাৰ নাম: অনিৰাম বড়ো ঘৰ নং : ১৪৮ বয়স : 43 লিঙ্গ : পুৰুষ	CFN1579562 ফটো উপলব্ধ	44 নাম : ৰমেন বড়ো পিতাৰ নাম: অনিৰাম বড়ো ঘৰ নং : ১৪৮ বয়স : 39 লিঙ্গ : পুৰুষ	CFN1579551 ফটো উপলব্ধ	45 নাম : কবিতা বড়ো স্বামীৰ নাম: ৰমেন বড়ো ঘৰ নং : ১৪৮ বয়স : 31 লিঙ্গ : মহিলা	CFN1583535 ফটো উপলব্ধ
46 নাম : গজেন বড়ো পিতাৰ নাম: নগেন বড়ো ঘৰ নং : ১৪৯ বয়স : 57 লিঙ্গ : পুৰুষ	CFN1579573 ফটো উপলব্ধ	E 47 নাম : প্ৰমিলা বড়ো স্বামীৰ নাম: গজেন বড়ো ঘৰ নং : ১৪৯ বয়স : 52 লিঙ্গ : মহিলা	CFN1579584 ফটো উপলব্ধ	48 নাম : উজ্বল বড়ো পিতাৰ নাম: গজেন বড়ো ঘৰ নং : ১৪৯ বয়স : 32 লিঙ্গ : পুৰুষ	CFN0042986 ফটো উপলব্ধ
49 নাম : উত পল বড়ো পিতাৰ নাম: গজেন বড়ো ঘৰ নং : ১৪৯ বয়স : 29 লিঙ্গ : পুৰুষ	CFN0043109 ফটো উপলব্ধ	50 নাম : চিত্ৰ চমুৱা পিতাৰ নাম: বিনা চমুৱা ঘৰ নং : ১৫০ বয়স : 72 লিঙ্গ : পুৰুষ	CFN1579595 ফটো উপলব্ধ	51 নাম : দুলােশ্বৰ চমুৱা পিতাৰ নাম: চিত্ৰ চমুৱা ঘৰ নং : ১৫০ বয়স : 42 লিঙ্গ : পুৰুষ	CFN1579608 ফটো উপলব্ধ
52 নাম : বিপ্লব চমুৱা পিতাৰ নাম: চিত্ৰ চমুৱা ঘৰ নং : ১৫০ বয়স : 33 লিঙ্গ : পুৰুষ	CFN1579619 ফটো উপলব্ধ	53 নাম : অজয় চমুৱা পিতাৰ নাম: চিত্ৰ চমুৱা ঘৰ নং : ১৫০ বয়স : 33 লিঙ্গ : পুৰুষ	CFN1583411 ফটো উপলব্ধ	54 নাম : কল্পনা চমুৱা স্বামীৰ নাম: দুলােশ্বৰ চমুৱা ঘৰ নং : 150 বয়স : 31 লিঙ্গ : মহিলা	CFN1489996 ফটো উপলব্ধ
55 নাম : ৰাধিকা চমুৱা স্বামীৰ নাম: বিপ্লব চমুৱা ঘৰ নং : ১৫০ বয়স : 27 লিঙ্গ : মহিলা	CFN0301804 ফটো উপলব্ধ	56 নাম : জিল মহম্মদ পিতাৰ নাম: আব্দুল ৰছিদ ঘৰ নং : 151 বয়স : 39 লিঙ্গ : পুৰুষ	CFN0238329 ফটো উপলব্ধ	57 নাম : বুচনাৰা বেগম স্বামীৰ নাম: জিল মহম্মদ ঘৰ নং : 151 বয়স : 30 লিঙ্গ : মহিলা	CFN1490309 ফটো উপলব্ধ
D 58 নাম : চানবান বেগম স্বামীৰ নাম: আব্দুল মোম্বাচ ঘৰ নং : ১৫২ বয়স : 62 লিঙ্গ : মহিলা	CFN1579631 ফটো উপলব্ধ	59 নাম : আব্দুল চিদ্দিক পিতাৰ নাম: আব্দুল মোম্বাচ ঘৰ নং : ১৫২ বয়স : 47 লিঙ্গ : পুৰুষ	CFN1579620 ফটো উপলব্ধ	D 60 নাম : আমিৰজান বিবি স্বামীৰ নাম: আব্দুল চিদ্দিক ঘৰ নং : ১৫২ বয়স : 42 লিঙ্গ : মহিলা	CFN1579642 ফটো উপলব্ধ

বিধানসভা সমষ্টিৰ নম্বৰ আৰু নাম : 66-বৰহলা
অংশৰ নম্বৰ আৰু নাম : 1-দীঘল দল (অংশ ২)

61	VGT0108480	নাম : আব বকৰ পিতাৰ নাম: আব্দুল ছিদ্দিক ঘৰ নং : 152 বয়স : 25 লিঙ্গ : পুৰুষ	ফটো উপলব্ধ	62	VGT0129122	নাম : আমছৰ আলী পিতাৰ নাম: আব্দুল ছিদ্দিক ঘৰ নং : 152 বয়স : 22 লিঙ্গ : পুৰুষ	ফটো উপলব্ধ	63	VGT0129643	নাম : নূৰ ছাহাৰা খাতুন স্বামীৰ নাম: আমছৰ আলী ঘৰ নং : 152 বয়স : 22 লিঙ্গ : মহিলা	ফটো উপলব্ধ
64	VGT0129148	নাম : মুকছিদুল ইছলাম পিতাৰ নাম: আব্দুল ছিদ্দিক ঘৰ নং : 152 বয়স : 19 লিঙ্গ : পুৰুষ	ফটো উপলব্ধ	65	CFN1579653	নাম : আব্দুল গনি পিতাৰ নাম: আব্দুল জব্বাৰ ঘৰ নং : 153 বয়স : 67 লিঙ্গ : পুৰুষ	ফটো উপলব্ধ	66	CFN1579664	নাম : আমেনা খাতুন স্বামীৰ নাম: আব্দুল গনি ঘৰ নং : 153 বয়স : 57 লিঙ্গ : মহিলা	ফটো উপলব্ধ
67	CFN0574475	নাম : মজিদা বেগম স্বামীৰ নাম: আব্দুল বাৰেক ঘৰ নং : 153 বয়স : 40 লিঙ্গ : মহিলা	ফটো উপলব্ধ	68	CFN0439414	নাম : আব্দুল বাৰেক পিতাৰ নাম: আব্দুল গণি ঘৰ নং : 153 বয়স : 38 লিঙ্গ : পুৰুষ	ফটো উপলব্ধ	69	CFN0440867	নাম : আব্দুল খালেদ পিতাৰ নাম: আব্দুল গণি ঘৰ নং : 153 বয়স : 34 লিঙ্গ : পুৰুষ	ফটো উপলব্ধ
70	CFN0441022	নাম : আব্দুল মালেক পিতাৰ নাম: আব্দুল গণি ঘৰ নং : 153 বয়স : 32 লিঙ্গ : পুৰুষ	ফটো উপলব্ধ	71	CFN2390150	নাম : মমতা বেগম স্বামীৰ নাম: আব্দুল খালেদ ঘৰ নং : 153 বয়স : 31 লিঙ্গ : মহিলা	ফটো উপলব্ধ	72	CFN1173731	নাম : নাৰ্গিস খাতুন স্বামীৰ নাম: আব্দুল মালেক ঘৰ নং : 153 বয়স : 24 লিঙ্গ : মহিলা	ফটো উপলব্ধ
73	CFN2379386	নাম : অৰূপ চমুৱা পিতাৰ নাম: বাৰ্ভদ চমুৱা ঘৰ নং : 154 বয়স : 30 লিঙ্গ : পুৰুষ	ফটো উপলব্ধ	74	CFN0574202	নাম : নিশা চমুৱা চমুৱা স্বামীৰ নাম: অৰূপ চমুৱা ঘৰ নং : 154 বয়স : 26 লিঙ্গ : মহিলা	ফটো উপলব্ধ	75	CFN1579675	নাম : আব্দুল জলিল পিতাৰ নাম: আচৰফ আলী ঘৰ নং : 155 বয়স : 57 লিঙ্গ : পুৰুষ	ফটো উপলব্ধ
76	CFN1579686	নাম : কদ বান স্বামীৰ নাম: আব্দুল জলিল ঘৰ নং : 155 বয়স : 47 লিঙ্গ : মহিলা	ফটো উপলব্ধ	77	CFN1641737	নাম : আব্দুল হাকিম পিতাৰ নাম: আব্দুল জলিল ঘৰ নং : 155 বয়স : 22 লিঙ্গ : পুৰুষ	ফটো উপলব্ধ	D 78	CFN1579700	নাম : চহিনা খাতুন স্বামীৰ নাম: আব্দুল কাদিৰ ঘৰ নং : 156 বয়স : 82 লিঙ্গ : মহিলা	ফটো উপলব্ধ
79	CFN0254219	নাম : মনুৱাৰা খাতুন স্বামীৰ নাম: আব্দুল বেজেক ঘৰ নং : 156 বয়স : 34 লিঙ্গ : মহিলা	ফটো উপলব্ধ	80	CFN0254227	নাম : আব্দুল বেজেক পিতাৰ নাম: আব্দুল কাদিৰ ঘৰ নং : 156 বয়স : 32 লিঙ্গ : পুৰুষ	ফটো উপলব্ধ	81	CFN1579711	নাম : মুছলিম আলী পিতাৰ নাম: ওমৰ আলী ঘৰ নং : 159 বয়স : 57 লিঙ্গ : পুৰুষ	ফটো উপলব্ধ
82	CFN1579722	নাম : জুচনাৰা বেগম স্বামীৰ নাম: মুছলিম আলী ঘৰ নং : 159 বয়স : 52 লিঙ্গ : মহিলা	ফটো উপলব্ধ	83	CFN1583422	নাম : ছহিদুল আলী পিতাৰ নাম: মুছলেম আলী ঘৰ নং : 159 বয়স : 35 লিঙ্গ : মহিলা	ফটো উপলব্ধ	84	CFN0254615	নাম : হাফিজুল ইছলাম পিতাৰ নাম: মুছলেম আলী ঘৰ নং : 159 বয়স : 34 লিঙ্গ : পুৰুষ	ফটো উপলব্ধ
85	CFN0254649	নাম : আছাদুল বহমান পিতাৰ নাম: মুছলেম আলী ঘৰ নং : 159 বয়স : 34 লিঙ্গ : পুৰুষ	ফটো উপলব্ধ	86	CFN2379422	নাম : ছালেমা খাতুন স্বামীৰ নাম: ছহিদুল আলী ঘৰ নং : 159 বয়স : 34 লিঙ্গ : মহিলা	ফটো উপলব্ধ	87	CFN0254748	নাম : মাফিয়া খাতুন স্বামীৰ নাম: আছাদুল বহমান ঘৰ নং : 159 বয়স : 28 লিঙ্গ : মহিলা	ফটো উপলব্ধ
88	VGT0122259	নাম : আনোৱাৰা খাতুন স্বামীৰ নাম: হাফিজুল ইছলাম ঘৰ নং : 157 বয়স : 28 লিঙ্গ : মহিলা	ফটো উপলব্ধ	D 89	CFN1579777	নাম : কদ বান স্বামীৰ নাম: জুচুমুদ্দিন ছেখ ঘৰ নং : 158 বয়স : 77 লিঙ্গ : মহিলা	ফটো উপলব্ধ	90	CFN1579733	নাম : আব্দুল বেজেক পিতাৰ নাম: জুচুমুদ্দিন উদ্দিন ঘৰ নং : 158 বয়স : 62 লিঙ্গ : পুৰুষ	ফটো উপলব্ধ



91 নাম : ববিজা খাতুন স্বামীৰ নাম: আব্দুল বেজেক ঘৰ নং : ১৫৯ বয়স : 57 লিঙ্গ : মহিলা	CFN1579744 ফটো উপলব্ধ	92 নাম : বেজউদ্দিন পিতাৰ নাম: আব্দুল বেজেক ঘৰ নং : ১৫৯ বয়স : 31 লিঙ্গ : পুৰুষ	CFN0568634 ফটো উপলব্ধ	93 নাম : নেছিমা খাতুন স্বামীৰ নাম: বিয়াজ উদ্দিন ঘৰ নং : ১৫৯ বয়স : 24 লিঙ্গ : মহিলা	CFN1649508 ফটো উপলব্ধ
94 নাম : ফৈজ উদ্দিন পিতাৰ নাম: আব্দুল বেজেক ঘৰ নং : ১৫৯ বয়স : 23 লিঙ্গ : পুৰুষ	CFN1650506 ফটো উপলব্ধ	95 নাম : এচাক আলী পিতাৰ নাম: আব্দুল মন্নাফ ঘৰ নং : ১৬০ বয়স : 63 লিঙ্গ : পুৰুষ	CFN1579788 ফটো উপলব্ধ	96 নাম : খুদেজা খাতুন স্বামীৰ নাম: এচাক আলী ঘৰ নং : ১৬০ বয়স : 48 লিঙ্গ : মহিলা	CFN1579799 ফটো উপলব্ধ
97 নাম : আবুল কাহেম পিতাৰ নাম: এচাক আলী ঘৰ নং : ১৬০ বয়স : 33 লিঙ্গ : পুৰুষ	CFN1579802 ফটো উপলব্ধ	98 নাম : হুছেইন আলী পিতাৰ নাম: এচাক আলী ঘৰ নং : ১৬০ বয়স : 30 লিঙ্গ : পুৰুষ	CFN0257527 ফটো উপলব্ধ	99 নাম : নাজিমা খাতুন পিতাৰ নাম: এচাক আলী ঘৰ নং : ১৬০ বয়স : 27 লিঙ্গ : মহিলা	CFN0574723 ফটো উপলব্ধ
100 নাম : মুচিদা খাতুন স্বামীৰ নাম: আব্দুল কাহেম ঘৰ নং : ১৬০ বয়স : 23 লিঙ্গ : মহিলা	CFN0691675 ফটো উপলব্ধ	101 নাম : তাৰিবুল্লা শেখ পিতাৰ নাম: এচাক আলী ঘৰ নং : ১৬০ বয়স : 23 লিঙ্গ : পুৰুষ	CFN1642636 ফটো উপলব্ধ	102 নাম : ছবিকুল বহমান পিতাৰ নাম: এচাক আলী ঘৰ নং : 160 বয়স : 21 লিঙ্গ : পুৰুষ	VGT0140491 ফটো উপলব্ধ
103 নাম : বহিমা বেগম স্বামীৰ নাম: কুদ্দুচ আলী ঘৰ নং : ১৬১ বয়স : 63 লিঙ্গ : মহিলা	CFN1579835 ফটো উপলব্ধ	104 নাম : চুফিয়া খাতুন পিতাৰ নাম: কুদ্দুচ আলি ঘৰ নং : ১৬১ বয়স : 36 লিঙ্গ : মহিলা	CFN1579813 ফটো উপলব্ধ	105 নাম : চিৰাজুল আলি পিতাৰ নাম: কুদ্দুচ আলি ঘৰ নং : ১৬১ বয়স : 33 লিঙ্গ : পুৰুষ	CFN1579824 ফটো উপলব্ধ
106 নাম : মফিজা খাতুন স্বামীৰ নাম: চিৰাজুল আলী ঘৰ নং : ১৬১ বয়স : 25 লিঙ্গ : মহিলা	CFN0642330 ফটো উপলব্ধ	D 107 নাম : জৰিনা খাতুন স্বামীৰ নাম: মুছলেম উদ্দিন ঘৰ নং : ১৬২ বয়স : 60 লিঙ্গ : মহিলা	CFN1579857 ফটো উপলব্ধ	108 নাম : মইবম নেছা স্বামীৰ নাম: হৰজত আলী ঘৰ নং : ১৬৩ বয়স : 53 লিঙ্গ : মহিলা	CFN1579879 ফটো উপলব্ধ
109 নাম : ইছলাম উদ্দিন পিতাৰ নাম: হৰজত আলী ঘৰ নং : 163 বয়স : 26 লিঙ্গ : পুৰুষ	CFN0478685 ফটো উপলব্ধ	110 নাম : চুৰ ভানু স্বামীৰ নাম: ইছলাম উদ্দিন ঘৰ নং : 163 বয়স : 24 লিঙ্গ : মহিলা	CQG0553214 ফটো উপলব্ধ	111 নাম : তাহেৰ উদ্দিন পিতাৰ নাম: হৰজত আলী ঘৰ নং : 163 বয়স : 21 লিঙ্গ : পুৰুষ	VGT0025064 ফটো উপলব্ধ
112 নাম : মঃ আহিৰউদ্দিন পিতাৰ নাম: হৰজত আলী ঘৰ নং : 163 বয়স : 20 লিঙ্গ : পুৰুষ	VGT0025098 ফটো উপলব্ধ	113 নাম : জামিৰ উদ্দিন পিতাৰ নাম: হৰজত আলী ঘৰ নং : 163 বয়স : 19 লিঙ্গ : পুৰুষ	VGT0127944 ফটো উপলব্ধ	114 নাম : জামিৰ উদ্দিন মাতৃৰ নাম: মইবম নেছা ঘৰ নং : 163 বয়স : 19 লিঙ্গ : পুৰুষ	VGT0147926 ফটো উপলব্ধ
115 নাম : আব্দুল মতলেব পিতাৰ নাম: চিৰাজ উদ্দিন ঘৰ নং : 164 বয়স : 38 লিঙ্গ : পুৰুষ	CFN1577497 ফটো উপলব্ধ	116 নাম : আনোৱাৰ আলী পিতাৰ নাম: আব্দুল মতলেব ঘৰ নং : 164 বয়স : 22 লিঙ্গ : পুৰুষ	VGT0022384 ফটো উপলব্ধ	117 নাম : কামালু হুছেইন পিতাৰ নাম: গিয়াচ উদ্দিন ঘৰ নং : 165 বয়স : 38 লিঙ্গ : পুৰুষ	CFN1582894 ফটো উপলব্ধ
118 নাম : নাছিমা খাতুন স্বামীৰ নাম: কামাল হুছেইন ঘৰ নং : 165 বয়স : 31 লিঙ্গ : মহিলা	CFN0303164 ফটো উপলব্ধ	119 নাম : জীবন বড়ো পিতাৰ নাম: নগেন বড়ো ঘৰ নং : ১৬৬ বয়স : 67 লিঙ্গ : পুৰুষ	CFN1579891 ফটো উপলব্ধ	120 নাম : বুনো বড়ো স্বামীৰ নাম: জীবন বড়ো ঘৰ নং : ১৬৬ বয়স : 62 লিঙ্গ : মহিলা	CFN1579904 ফটো উপলব্ধ



121 নাম : ধুবজ্যোতি বড়ো পিতাৰ নাম: জীবন বড়ো ঘৰ নং : ১৬৬ বয়স : 34 লিঙ্গ : পুৰুষ	CFN1579915 ফটো উপলব্ধ	122 নাম : মমী বড়ো স্বামীৰ নাম: ধুবজ্যোতি বড়ো ঘৰ নং : ১৬৬ বয়স : 34 লিঙ্গ : মহিলা	CFN0259739 ফটো উপলব্ধ	123 নাম : পাপ বড়ো পিতাৰ নাম: জিবন বড়ো ঘৰ নং : ১৬৬ বয়স : 32 লিঙ্গ : পুৰুষ	CFN1583433 ফটো উপলব্ধ
124 নাম : তিথেশ্বৰ বড়ো পিতাৰ নাম: তিথেশ্বৰ বড়ো ঘৰ নং : ১৬৭ বয়স : 57 লিঙ্গ : পুৰুষ	CFN1579937 ফটো উপলব্ধ	125 নাম : বেন বড়ো স্বামীৰ নাম: তিথেশ্বৰ বড়ো ঘৰ নং : ১৬৭ বয়স : 55 লিঙ্গ : মহিলা	CFN1579948 ফটো উপলব্ধ	126 নাম : নিৰদা বড়ো পিতাৰ নাম: তিথেশ্বৰ বড়ো ঘৰ নং : ১৬৭ বয়স : 33 লিঙ্গ : মহিলা	CFN1583444 ফটো উপলব্ধ
127 নাম : নিজৰা বড়ো পিতাৰ নাম: তিথেশ্বৰ বড়ো ঘৰ নং : ১৬৭ বয়স : 33 লিঙ্গ : মহিলা	CFN0055046 ফটো উপলব্ধ	E 128 নাম : বৃধৰাম চমুৱা পিতাৰ নাম: বিনী চমুৱা ঘৰ নং : ১৬৮ বয়স : 72 লিঙ্গ : পুৰুষ	CFN1579959 ফটো উপলব্ধ	129 নাম : তেজিমলা চমুৱা স্বামীৰ নাম: বৃধৰাম চমুৱা ঘৰ নং : ১৬৮ বয়স : 67 লিঙ্গ : মহিলা	CFN1579960 ফটো উপলব্ধ
130 নাম : চপন চমুৱা পিতাৰ নাম: ভিণ্ডু চমুৱা ঘৰ নং : ১৬৮ বয়স : 48 লিঙ্গ : পুৰুষ	CFN1579982 ফটো উপলব্ধ	131 নাম : মাইনাও চমুৱা পিতাৰ নাম: ভণ্ডৰাম চমুৱা ঘৰ নং : 168 বয়স : 47 লিঙ্গ : পুৰুষ	CFN1579971 ফটো উপলব্ধ	132 নাম : বিলাইশ্ৰী চমুৱা স্বামীৰ নাম: চপন চমুৱা ঘৰ নং : ১৬৮ বয়স : 39 লিঙ্গ : মহিলা	CFN1583455 ফটো উপলব্ধ
133 নাম : শেৱালী চমুৱা স্বামীৰ নাম: মাইনু চমুৱা ঘৰ নং : 168 বয়স : 36 লিঙ্গ : মহিলা	CFN1580003 ফটো উপলব্ধ	134 নাম : জ্যোতিমন চমুৱা পিতাৰ নাম: তপন চমুৱা ঘৰ নং : ১৬৮ বয়স : 22 লিঙ্গ : পুৰুষ	CFN1480367 ফটো উপলব্ধ	135 নাম : ধিৰেশ্বৰ বড়ো পিতাৰ নাম: হৰেণ বড়ো ঘৰ নং : ১৬৯ বয়স : 52 লিঙ্গ : পুৰুষ	CFN1580014 ফটো উপলব্ধ
136 নাম : ৰমলা বড়ো স্বামীৰ নাম: ধিৰেশ্বৰ বড়ো ঘৰ নং : ১৬৯ বয়স : 50 লিঙ্গ : মহিলা	CFN1580025 ফটো উপলব্ধ	137 নাম : সঞ্জীৱ বড়ো পিতাৰ নাম: ধিৰেশ্বৰ বড়ো ঘৰ নং : ১৬৯ বয়স : 26 লিঙ্গ : পুৰুষ	CFN0573642 ফটো উপলব্ধ	138 নাম : ৰক্তিম বড়ো পিতাৰ নাম: ধিৰেশ্বৰ বড়ো ঘৰ নং : ১৬৯ বয়স : 24 লিঙ্গ : পুৰুষ	CFN1420306 ফটো উপলব্ধ
139 নাম : ৰহিত বড়ো পিতাৰ নাম: ধিৰেশ্বৰ বড়ো ঘৰ নং : 169 বয়স : 20 লিঙ্গ : পুৰুষ	VGT0004408 ফটো উপলব্ধ	140 নাম : হৰেন বড়ো পিতাৰ নাম: ৰাম নাথ বড়ো ঘৰ নং : ১৭০ বয়স : 67 লিঙ্গ : পুৰুষ	CFN1580036 ফটো উপলব্ধ	141 নাম : মুখেশ্বৰী বড়ো স্বামীৰ নাম: হৰেন বড়ো ঘৰ নং : ১৭০ বয়স : 62 লিঙ্গ : মহিলা	CFN1580047 ফটো উপলব্ধ
142 নাম : শান্তি বড়ো স্বামীৰ নাম: আন্তিক বড়ো ঘৰ নং : ১৭০ বয়স : 45 লিঙ্গ : মহিলা	CFN1580069 ফটো উপলব্ধ	143 নাম : জয়দেৱ বড়ো পিতাৰ নাম: আন্তিক বড়ো ঘৰ নং : ১৭০ বয়স : 29 লিঙ্গ : পুৰুষ	CFN0263277 ফটো উপলব্ধ	144 নাম : ইন্দ্ৰমতী বড়ো স্বামীৰ নাম: দধিৰাম বড়ো ঘৰ নং : ১৭১ বয়স : 72 লিঙ্গ : মহিলা	CFN1580081 ফটো উপলব্ধ
145 নাম : তনজা বড়ো পিতাৰ নাম: দধিৰাম বড়ো ঘৰ নং : ১৭১ বয়স : 52 লিঙ্গ : মহিলা	CFN1580092 ফটো উপলব্ধ	146 নাম : ৰীমা বড়ো পিতাৰ নাম: দধিৰাম বড়ো ঘৰ নং : ১৭১ বয়স : 39 লিঙ্গ : মহিলা	CFN1580116 ফটো উপলব্ধ	147 নাম : অনামি বড়ো স্বামীৰ নাম: পৰেশ বড়ো ঘৰ নং : ১৭২ বয়স : 37 লিঙ্গ : মহিলা	CFN1580150 ফটো উপলব্ধ
148 নাম : উমেশ চমুৱা পিতাৰ নাম: নবীন চমুৱা ঘৰ নং : 173 বয়স : 51 লিঙ্গ : পুৰুষ	CFN1580207 ফটো উপলব্ধ	149 নাম : নিৰ্মালী চমুৱা পিতাৰ নাম: নবীন চমুৱা ঘৰ নং : ১৭৩ বয়স : 47 লিঙ্গ : মহিলা	CFN1580218 ফটো উপলব্ধ	150 নাম : প্ৰশান্ত চমুৱা পিতাৰ নাম: নবীন চমুৱা ঘৰ নং : ১৭৩ বয়স : 44 লিঙ্গ : পুৰুষ	CFN1580230 ফটো উপলব্ধ



151 নাম : লশ্মিা চমুৱা পিতাৰ নাম: নবীন চমুৱা ঘৰ নং : ১৭৩ বয়স : 40 লিঙ্গ : মহিলা	CFN1580241 ফটো উপলব্ধ	152 নাম : ইৰামনী চমুৱা পিতাৰ নাম: নবীন চমুৱা ঘৰ নং : ১৭৩ বয়স : 38 লিঙ্গ : মহিলা	CFN1580252 ফটো উপলব্ধ	153 নাম : যোগেশ্বৰ চমুৱা পিতাৰ নাম: মনিপদি চমুৱা ঘৰ নং : ১৭৪ বয়স : 62 লিঙ্গ : পুৰুষ	CFN1580285 ফটো উপলব্ধ
154 নাম : কলি চমুৱা অন্যান্য: মনিপদি চমুৱা ঘৰ নং : ১৭৪ বয়স : 57 লিঙ্গ : মহিলা	CFN1580263 ফটো উপলব্ধ	155 নাম : লিপিকা চমুৱা স্বামীৰ নাম: যোগেশ্বৰ চমুৱা ঘৰ নং : ১৭৪ বয়স : 52 লিঙ্গ : মহিলা	CFN1580296 ফটো উপলব্ধ	156 নাম : প্ৰদ্যুত চমুৱা পিতাৰ নাম: যোগেশ্বৰ চমুৱা ঘৰ নং : 174 বয়স : 27 লিঙ্গ : পুৰুষ	CFN0475095 ফটো উপলব্ধ
157 নাম : প্ৰফুল্ল চমুৱা পিতাৰ নাম: কাহিৰাম চমুৱা ঘৰ নং : ১৭৫ বয়স : 57 লিঙ্গ : পুৰুষ	CFN1580310 ফটো উপলব্ধ	158 নাম : অনিমা চমুৱা স্বামীৰ নাম: প্ৰফুল্ল চমুৱা ঘৰ নং : ১৭৫ বয়স : 52 লিঙ্গ : মহিলা	CFN1580321 ফটো উপলব্ধ	159 নাম : চন্দন চমুৱা পিতাৰ নাম: কাহিৰাম চমুৱা ঘৰ নং : ১৭৫ বয়স : 50 লিঙ্গ : পুৰুষ	CFN1580354 ফটো উপলব্ধ
160 নাম : দীপক চমুৱা পিতাৰ নাম: কাহিৰাম চমুৱা ঘৰ নং : ১৭৫ বয়স : 49 লিঙ্গ : পুৰুষ	CFN1580387 ফটো উপলব্ধ	161 নাম : মামনি চমুৱা স্বামীৰ নাম: চন্দন চমুৱা ঘৰ নং : ১৭৫ বয়স : 49 লিঙ্গ : মহিলা	CFN1583659 ফটো উপলব্ধ	162 নাম : অস্তিমা চমুৱা স্বামীৰ নাম: দীপক চমুৱা ঘৰ নং : ১৭৫ বয়স : 40 লিঙ্গ : মহিলা	CFN1580401 ফটো উপলব্ধ
163 নাম : এৰিনা বড়ো পিতাৰ নাম: প্ৰফুল্ল চমুৱা বড়ো ঘৰ নং : 175 বয়স : 27 লিঙ্গ : মহিলা	CFN0484956 ফটো উপলব্ধ	164 নাম : অনবনান বড়ো পিতাৰ নাম: প্ৰফুল্ল বড়ো ঘৰ নং : ১৭৫ বয়স : 24 লিঙ্গ : পুৰুষ	CFN0643031 ফটো উপলব্ধ	165 নাম : অস্তিৰিঞ্চ বড়ো পিতাৰ নাম: প্ৰফুল্ল বড়ো ঘৰ নং : 175 বয়স : 21 লিঙ্গ : পুৰুষ	VGT0108753 ফটো উপলব্ধ
166 নাম : গৰিমা চমুৱা পিতাৰ নাম: মানিক চমুৱা ঘৰ নং : 175 বয়স : 19 লিঙ্গ : মহিলা	VGT0146209 ফটো উপলব্ধ	167 নাম : চান্টজ্যোতি চমুৱা পিতাৰ নাম: চন্দন চমুৱা ঘৰ নং : 175 বয়স : 19 লিঙ্গ : পুৰুষ	VGT0146704 ফটো উপলব্ধ	168 নাম : মোহন দৈমাৰী পিতাৰ নাম: ধনেশ্বৰ দৈমাৰী ঘৰ নং : ১৭৬ বয়স : 50 লিঙ্গ : পুৰুষ	CFN1580423 ফটো উপলব্ধ
169 নাম : মদন দৈমাৰী পিতাৰ নাম: ধনেশ্বৰ দৈমাৰী ঘৰ নং : ১৭৬ বয়স : 47 লিঙ্গ : পুৰুষ	CFN1580434 ফটো উপলব্ধ	170 নাম : প্ৰেমলতা দৈমাৰী স্বামীৰ নাম: মোহন দৈমাৰী ঘৰ নং : ১৭৬ বয়স : 37 লিঙ্গ : মহিলা	CFN1580445 ফটো উপলব্ধ	171 নাম : নিৰঞ্জনা বসুমতাৰী পিতাৰ নাম: তৰুন বসুমতাৰী ঘৰ নং : ১৭৭ বয়স : 37 লিঙ্গ : পুৰুষ	CFN1580478 ফটো উপলব্ধ
S নাম : খুদেজা খাতুন স্বামীৰ নাম: ফাইজুল হক ঘৰ নং : ১৭৮ বয়স : 55 লিঙ্গ : মহিলা	CFN1575651 ফটো উপলব্ধ	173 নাম : পৰমেশ্বৰ চমুৱা পিতাৰ নাম: গোবৰ্দ্ধন চমুৱা ঘৰ নং : ১৭৯ বয়স : 67 লিঙ্গ : পুৰুষ	CFN1580489 ফটো উপলব্ধ	174 নাম : ৰাজা চমুৱা পিতাৰ নাম: পৰমেশ্বৰ চমুৱা ঘৰ নং : ১৭৯ বয়স : 43 লিঙ্গ : পুৰুষ	CFN1580503 ফটো উপলব্ধ
175 নাম : অৰ্চনা চমুৱা স্বামীৰ নাম: ৰাজা চমুৱা ঘৰ নং : ১৭৯ বয়স : 42 লিঙ্গ : মহিলা	CFN2379433 ফটো উপলব্ধ	176 নাম : ভবানী চমুৱা পিতাৰ নাম: পৰমেশ্বৰ চমুৱা ঘৰ নং : ১৭৯ বয়স : 38 লিঙ্গ : পুৰুষ	CFN1580525 ফটো উপলব্ধ	177 নাম : নিজৰা বসুমতাৰী চমুৱা স্বামীৰ নাম: ভবানী চমুৱা ঘৰ নং : 179 বয়স : 35 লিঙ্গ : মহিলা	VGT0017145 ফটো উপলব্ধ
178 নাম : মহিলী চমুৱা স্বামীৰ নাম: লিলা চমুৱা ঘৰ নং : ১৮০ বয়স : 72 লিঙ্গ : মহিলা	CFN1580558 ফটো উপলব্ধ	179 নাম : পুনেশ্বৰ চমুৱা পিতাৰ নাম: লিলা চমুৱা ঘৰ নং : ১৮০ বয়স : 57 লিঙ্গ : পুৰুষ	CFN1580569 ফটো উপলব্ধ	180 নাম : অঞ্জলী চমুৱা স্বামীৰ নাম: পুনেশ্বৰ চমুৱা ঘৰ নং : 180 বয়স : 49 লিঙ্গ : মহিলা	CFN0441188 ফটো উপলব্ধ



181 নাম : পূজা দাস চমুৱা স্বামীৰ নাম : জুগল চমুৱা ঘৰ নং : 180 বয়স : 28 লিঙ্গ : মহিলা	VGTO078915 ফটো উপলব্ধ	182 নাম : জুগল চমুৱা পিতাৰ নাম : দিপেন চমুৱা ঘৰ নং : 1৮০ বয়স : 27 লিঙ্গ : পুৰুষ	CFN0268607 ফটো উপলব্ধ	183 নাম : ভাবেশ চমুৱা পিতাৰ নাম : দিপেন চমুৱা ঘৰ নং : 1৮০ বয়স : 23 লিঙ্গ : পুৰুষ	CFN1198134 ফটো উপলব্ধ
184 নাম : তীৰ্থেশ্বৰ বড়ো পিতাৰ নাম : ধনেশ্বৰ বড়ো ঘৰ নং : 1৮১ বয়স : 60 লিঙ্গ : পুৰুষ	CFN1580616 ফটো উপলব্ধ	185 নাম : ৰমেশ চন্দ্ৰ বড়ো পিতাৰ নাম : ধনেশ্বৰ বড়ো ঘৰ নং : 1৮১ বয়স : 57 লিঙ্গ : পুৰুষ	CFN1580638 ফটো উপলব্ধ	186 নাম : ৰুমী বড়ো স্বামীৰ নাম : তীৰ্থেশ্বৰ বড়ো ঘৰ নং : 1৮১ বয়স : 49 লিঙ্গ : মহিলা	CFN1580627 ফটো উপলব্ধ
187 নাম : শৰত বড়ো পিতাৰ নাম : ধনেশ্বৰ বড়ো ঘৰ নং : 1৮১ বয়স : 49 লিঙ্গ : পুৰুষ	CFN1580661 ফটো উপলব্ধ	188 নাম : বাসন্তী বড়ো স্বামীৰ নাম : ৰমেশ বড়ো ঘৰ নং : 1৮১ বয়স : 48 লিঙ্গ : মহিলা	CFN1580649 ফটো উপলব্ধ	D 189 নাম : আবল হুছেইন পিতাৰ নাম : নবী হুছেইন ঘৰ নং : 1৮১ বয়স : 45 লিঙ্গ : পুৰুষ	CFN1580581 ফটো উপলব্ধ
D 190 নাম : হালিমা খাতুন স্বামীৰ নাম : আবল হুছেইন ঘৰ নং : 1৮১ বয়স : 40 লিঙ্গ : মহিলা	CFN1580592 ফটো উপলব্ধ	191 নাম : কুহিমা বড়ো স্বামীৰ নাম : শৰত বড়ো ঘৰ নং : 1৮১ বয়স : 40 লিঙ্গ : মহিলা	CFN1580672 ফটো উপলব্ধ	192 নাম : কল্যান বড়ো পিতাৰ নাম : ৰমেশ বড়ো ঘৰ নং : 1৮১ বয়স : 29 লিঙ্গ : পুৰুষ	CFN0269118 ফটো উপলব্ধ
193 নাম : অৰিন্দম বড়ো পিতাৰ নাম : তীৰ্থেশ্বৰ বড়ো ঘৰ নং : 181 বয়স : 27 লিঙ্গ : পুৰুষ	CFN0610402 ফটো উপলব্ধ	194 নাম : সুৰজ বড়ো পিতাৰ নাম : ৰমেশ বড়ো ঘৰ নং : 1৮১ বয়স : 25 লিঙ্গ : পুৰুষ	CFN0653410 ফটো উপলব্ধ	195 নাম : প্ৰস্তুতি বড়ো পিতাৰ নাম : তীৰ্থেশ্বৰ বড়ো ঘৰ নং : 1৮১ বয়স : 24 লিঙ্গ : মহিলা	CFN0640474 ফটো উপলব্ধ
196 নাম : প্ৰবাল বড়ো পিতাৰ নাম : শৰত ঘৰ নং : 181 বয়স : 20 লিঙ্গ : পুৰুষ	VGTO009803 ফটো উপলব্ধ	S 197 নাম : প্ৰেম লতা বড়ো পিতাৰ নাম : দেৱকান্ত দৈমাৰী ঘৰ নং : 182 বয়স : 44 লিঙ্গ : মহিলা	CFN1718758 ফটো উপলব্ধ	198 নাম : জামাল চেখ মাতৃৰ নাম : আইচা খাতুন ঘৰ নং : 182 বয়স : 39 লিঙ্গ : পুৰুষ	CFN1582883 ফটো উপলব্ধ
199 নাম : হালিমা খাতুন স্বামীৰ নাম : জামাল শেখ ঘৰ নং : 182 বয়স : 31 লিঙ্গ : মহিলা	CFN0573618 ফটো উপলব্ধ	200 নাম : অমিয় শৰ্মা পিতাৰ নাম : জাদব শৰ্মা ঘৰ নং : 183 বয়স : 66 লিঙ্গ : পুৰুষ	CFN7593783 ফটো উপলব্ধ	201 নাম : বৰ্ণালী ৰাভা শৰ্মা স্বামীৰ নাম : আমিয়া শৰ্মা ঘৰ নং : 183 বয়স : 45 লিঙ্গ : মহিলা	CFN7592959 ফটো উপলব্ধ
E 202 নাম : ভদ্ৰেশ্বৰী বড়ো স্বামীৰ নাম : মালিৰাম বড়ো ঘৰ নং : 1৮৪ বয়স : ৪৭ লিঙ্গ : মহিলা	CFN1580694 ফটো উপলব্ধ	203 নাম : সেবীকা বড়ো মাতৃৰ নাম : মালি ৰাম বড়ো ঘৰ নং : 1৮৪ বয়স : 50 লিঙ্গ : মহিলা	CFN1580707 ফটো উপলব্ধ	204 নাম : ববিতা বড়ো পিতাৰ নাম : ভূপেন বড়ো ঘৰ নং : 1৮৫ বয়স : 47 লিঙ্গ : মহিলা	CFN1580729 ফটো উপলব্ধ
205 নাম : ৰাজেশ বড়ো পিতাৰ নাম : ভূপেন বড়ো ঘৰ নং : 1৮৫ বয়স : 37 লিঙ্গ : পুৰুষ	CFN1580741 ফটো উপলব্ধ	206 নাম : লিপিকা বড়ো স্বামীৰ নাম : ৰাজেশ বড়ো ঘৰ নং : 185 বয়স : 28 লিঙ্গ : মহিলা	CFN7608565 ফটো উপলব্ধ	207 নাম : নিতেশ্বৰ বড়ো পিতাৰ নাম : ৰবিৰাম বড়ো ঘৰ নং : 1৮৬ বয়স : 49 লিঙ্গ : পুৰুষ	CFN1580763 ফটো উপলব্ধ
208 নাম : তৰলতা বড়ো স্বামীৰ নাম : লক্ষেশ্বৰ বড়ো ঘৰ নং : 1৮৬ বয়স : 46 লিঙ্গ : মহিলা	CFN1580796 ফটো উপলব্ধ	E 209 নাম : পুহেশ্বৰী বড়ো স্বামীৰ নাম : নিতেশ্বৰ বড়ো ঘৰ নং : 1৮৬ বয়স : 45 লিঙ্গ : মহিলা	CFN1580752 ফটো উপলব্ধ	210 নাম : ভাস্কৰ বড়ো পিতাৰ নাম : লক্ষেশ্বৰ বড়ো ঘৰ নং : 1৮৬ বয়স : 26 লিঙ্গ : পুৰুষ	CFN0574681 ফটো উপলব্ধ



211 নাম : অৰুন বড়ো পিতাৰ নাম: মনিৰাম বড়ো ঘৰ নং : ১৮৭ বয়স : 55 লিঙ্গ : পুৰুষ	CFN1580809 ফটো উপলব্ধ	212 নাম : চুমতী বড়ো স্বামীৰ নাম: অৰুন বড়ো ঘৰ নং : ১৮৭ বয়স : 52 লিঙ্গ : মহিলা	CFN1580810 ফটো উপলব্ধ	213 নাম : মুনাল বড়ো পিতাৰ নাম: অৰুণ বড়ো ঘৰ নং : ১৮৭ বয়স : 33 লিঙ্গ : পুৰুষ	CFN1580832 ফটো উপলব্ধ
214 নাম : বতেশ্বৰ চমুৱা পিতাৰ নাম: গোবৰ্ণ চমুৱা ঘৰ নং : ১৮৮ বয়স : 62 লিঙ্গ : পুৰুষ	CFN1580843 ফটো উপলব্ধ	215 নাম : প্ৰমিলা চমুৱা স্বামীৰ নাম: বতেশ্বৰ চমুৱা ঘৰ নং : ১৮৮ বয়স : 57 লিঙ্গ : মহিলা	CFN1580854 ফটো উপলব্ধ	216 নাম : পৰাগ জ্যোতি চমুৱা পিতাৰ নাম: বতেশ্বৰ চমুৱা ঘৰ নং : ১৮৮ বয়স : 35 লিঙ্গ : পুৰুষ	CFN1580898 ফটো উপলব্ধ
217 নাম : বিনীতা বড়ো চমুৱা স্বামীৰ নাম: পৰাগ জ্যোতি চমুৱা ঘৰ নং : 188 বয়স : 30 লিঙ্গ : মহিলা	VGT0016824 ফটো উপলব্ধ	218 নাম : কল্পনা বসুমতাৰী স্বামীৰ নাম: মহেন্দ্ৰ বসুমতাৰী ঘৰ নং : ১৮৯ বয়স : 57 লিঙ্গ : মহিলা	CFN1580912 ফটো উপলব্ধ	219 নাম : পঙ্কজ বসুমতাৰী পিতাৰ নাম: মহেন্দ্ৰ বসুমতাৰী ঘৰ নং : ১৮৯ বয়স : 39 লিঙ্গ : পুৰুষ	CFN1580934 ফটো উপলব্ধ
220 নাম : ৰছমেৰী দৈমাৰী স্বামীৰ নাম: পংকজ বসুমতাৰী ঘৰ নং : ১৮৯ বয়স : 38 লিঙ্গ : মহিলা	CFN0067108 ফটো উপলব্ধ	221 নাম : যাদব চন্দ্ৰ বড়ো পিতাৰ নাম: বংশী ৰাম বড়ো ঘৰ নং : ১৯০ বয়স : 65 লিঙ্গ : পুৰুষ	CFN1580956 ফটো উপলব্ধ	222 নাম : মিনাকক্ষী বড়ো স্বামীৰ নাম: যাদব বড়ো ঘৰ নং : ১৯০ বয়স : 57 লিঙ্গ : মহিলা	CFN1580967 ফটো উপলব্ধ
223 নাম : স্বৰ্ণলতা চমুৱা পিতাৰ নাম: মহেশ্বৰ চমুৱা ঘৰ নং : ১৯১ বয়স : 63 লিঙ্গ : মহিলা	CFN1580989 ফটো উপলব্ধ	224 নাম : বেবতী চমুৱা পিতাৰ নাম: মহেশ্বৰ চমুৱা ঘৰ নং : ১৯১ বয়স : 59 লিঙ্গ : মহিলা	CFN1580990 ফটো উপলব্ধ	225 নাম : কলতী চমুৱা পিতাৰ নাম: মহেশ্বৰ চমুৱা ঘৰ নং : ১৯১ বয়স : 55 লিঙ্গ : মহিলা	CFN1581006 ফটো উপলব্ধ
226 নাম : মেনকা চমুৱা পিতাৰ নাম: মহেশ্বৰ চমুৱা ঘৰ নং : ১৯১ বয়স : 53 লিঙ্গ : মহিলা	CFN1581017 ফটো উপলব্ধ	227 নাম : দিলদাৰ হুছেইন পিতাৰ নাম: ছামচুল হক ঘৰ নং : 192 বয়স : 33 লিঙ্গ : পুৰুষ	CFN1582407 ফটো উপলব্ধ	228 নাম : জেছমিনা বেগম স্বামীৰ নাম: ৰমজান আলী ঘৰ নং : 192 বয়স : 27 লিঙ্গ : মহিলা	VGT0013284 ফটো উপলব্ধ
229 নাম : ৰাহিদা খাতুন স্বামীৰ নাম: দিলদাৰ হুছেইন ঘৰ নং : 192 বয়স : 25 লিঙ্গ : মহিলা	CFN0574640 ফটো উপলব্ধ	S 230 নাম : মুকতোল হুছেইন পিতাৰ নাম: মহম্মদ আলী ঘৰ নং : ১৯৪ বয়স : 57 লিঙ্গ : পুৰুষ	CFN1581095 ফটো উপলব্ধ	231 নাম : ৰহিমা খাতুন স্বামীৰ নাম: মুকতোল হুছেইন ঘৰ নং : ১৯৪ বয়স : 52 লিঙ্গ : মহিলা	CFN1581108 ফটো উপলব্ধ
232 নাম : আব্দুল হুছেইন পিতাৰ নাম: মুক্তল হুছেইন ঘৰ নং : ১৯৪ বয়স : 34 লিঙ্গ : পুৰুষ	CFN1581131 ফটো উপলব্ধ	233 নাম : আব্দুল ৰহিদ পিতাৰ নাম: মুকতোল হুছেইন ঘৰ নং : ১৯৪ বয়স : 27 লিঙ্গ : পুৰুষ	CFN0274605 ফটো উপলব্ধ	234 নাম : ৰমেনা খাতুন স্বামীৰ নাম: আব্দুল হুছেইন ঘৰ নং : ১৯৪ বয়স : 25 লিঙ্গ : মহিলা	CFN0574798 ফটো উপলব্ধ
235 নাম : মালেকা খাতুন স্বামীৰ নাম: নৰজুল হক ঘৰ নং : 195 বয়স : 29 লিঙ্গ : মহিলা	CFN0653550 ফটো উপলব্ধ	236 নাম : মোলানী বড়ো স্বামীৰ নাম: বিমল বড়ো ঘৰ নং : ১৯৬ বয়স : 57 লিঙ্গ : মহিলা	CFN1581175 ফটো উপলব্ধ	237 নাম : নিৰাজলী বড়ো স্বামীৰ নাম: দিগন্ত বড়ো ঘৰ নং : ১৯৬ বয়স : 39 লিঙ্গ : মহিলা	CFN0479634 ফটো উপলব্ধ
238 নাম : দিগন্ত বড়ো পিতাৰ নাম: বিমল বড়ো ঘৰ নং : ১৯৬ বয়স : 38 লিঙ্গ : পুৰুষ	CFN1581186 ফটো উপলব্ধ	239 নাম : অশোক বড়ো পিতাৰ নাম: দিপেন বড়ো ঘৰ নং : ১৯৬ বয়স : 30 লিঙ্গ : পুৰুষ	CFN1583808 ফটো উপলব্ধ	240 নাম : পৰম বড়ো পিতাৰ নাম: সৰুৰাম বড়ো ঘৰ নং : ১৯৭ বয়স : 62 লিঙ্গ : পুৰুষ	CFN1581222 ফটো উপলব্ধ



241 নাম : চৌৰাংসি বড়ো স্বামীৰ নাম: পৰম বড়ো ঘৰ নং : ১৯৭ বয়স : 57 লিঙ্গ : মহিলা	CFN1581233 ফটো উপলব্ধ	242 নাম : বাবিতা বড়ো পিতাৰ নাম: পৰম বড়ো ঘৰ নং : ১৯৭ বয়স : 34 লিঙ্গ : মহিলা	CFN1581211 ফটো উপলব্ধ	243 নাম : অজয় বড়ো পিতাৰ নাম: পৰম বড়ো ঘৰ নং : ১৯৭ বয়স : 31 লিঙ্গ : পুৰুষ	CFN1583693 ফটো উপলব্ধ
244 নাম : কস্তুরী বড়ো পিতাৰ নাম: পৰম বড়ো ঘৰ নং : 197 বয়স : 22 লিঙ্গ : মহিলা	CFN7564743 ফটো উপলব্ধ	245 নাম : হাবালী বসুমতাৰী স্বামীৰ নাম: জগত্ সিং বসুমতাৰী ঘৰ নং : ১৯৮ বয়স : 57 লিঙ্গ : মহিলা	CFN1581255 ফটো উপলব্ধ	246 নাম : দিব্য জ্যোতি বসুমতাৰী পিতাৰ নাম: জগত্ সিং বসুমতাৰী ঘৰ নং : ১৯৮ বয়স : 40 লিঙ্গ : পুৰুষ	CFN1581266 ফটো উপলব্ধ
247 নাম : চুমী বসুমতাৰী স্বামীৰ নাম: দিব্যজ্যোতি বসুমতাৰী ঘৰ নং : ১৯৮ বয়স : 34 লিঙ্গ : মহিলা	CFN0275958 ফটো উপলব্ধ	248 নাম : বিনা বসুমতাৰী স্বামীৰ নাম: উপেন বসুমতাৰী ঘৰ নং : 64 বয়স : 64 লিঙ্গ : মহিলা	CFN1581277 ফটো উপলব্ধ	249 নাম : বুল বুল বসুমতাৰী পিতাৰ নাম: উপেন বসুমতাৰী ঘৰ নং : ১৯৯ বয়স : 45 লিঙ্গ : পুৰুষ	CFN1581288 ফটো উপলব্ধ
250 নাম : অঙ্গীতা বসুমতাৰী স্বামীৰ নাম: বিপুল বসুমতাৰী ঘৰ নং : ১৯৯ বয়স : 28 লিঙ্গ : মহিলা	CFN0073387 ফটো উপলব্ধ	251 নাম : নবজ্যোতি বড়ো পিতাৰ নাম: বুলবুল বড়ো ঘৰ নং : 199 বয়স : 21 লিঙ্গ : পুৰুষ	CFN7564693 ফটো উপলব্ধ	252 নাম : সোমেশ্বৰী বড়ো পিতাৰ নাম: সৰুৰাম বড়ো ঘৰ নং : ২০০ বয়স : 62 লিঙ্গ : মহিলা	CFN1581324 ফটো উপলব্ধ
253 নাম : মিনা বড়ো স্বামীৰ নাম: মুকুণ্ড বড়ো ঘৰ নং : ২০০ বয়স : 57 লিঙ্গ : মহিলা	CFN1581313 ফটো উপলব্ধ	E 254 নাম : বিপ্লব বড়ো পিতাৰ নাম: মুকুণ্ড বড়ো ঘৰ নং : ২০০ বয়স : 43 লিঙ্গ : পুৰুষ	CFN1581335 ফটো উপলব্ধ	255 নাম : দিপক বড়ো পিতাৰ নাম: মুকুণ্ড বড়ো ঘৰ নং : ২০০ বয়স : 41 লিঙ্গ : পুৰুষ	CFN1581357 ফটো উপলব্ধ
256 নাম : সীতা মনি বড়ো স্বামীৰ নাম: বিপ্লব বড়ো ঘৰ নং : ২০০ বয়স : 36 লিঙ্গ : মহিলা	CFN1581379 ফটো উপলব্ধ	257 নাম : পখিলা লেকথেপী বড়ো স্বামীৰ নাম: দিপক বড়ো ঘৰ নং : 200 বয়স : 30 লিঙ্গ : মহিলা	CFN7612138 ফটো উপলব্ধ	258 নাম : বাসন্তী বড়ো স্বামীৰ নাম: হলধৰ বড়ো ঘৰ নং : 201 বয়স : 62 লিঙ্গ : মহিলা	CFN1581426 ফটো উপলব্ধ
259 নাম : বিষ্ণু ওৰাং পিতাৰ নাম: মাংৰা ওৰাং ঘৰ নং : ২০১ বয়স : 50 লিঙ্গ : পুৰুষ	CFN1581391 ফটো উপলব্ধ	260 নাম : দেবালী ওৰাং স্বামীৰ নাম: বিষ্ণু ওৰাং ঘৰ নং : ২০১ বয়স : 45 লিঙ্গ : মহিলা	CFN1581404 ফটো উপলব্ধ	261 নাম : পবন ওৰাং পিতাৰ নাম: বিষ্ণু ওৰাং ঘৰ নং : ২০১ বয়স : 25 লিঙ্গ : পুৰুষ	CFN0653014 ফটো উপলব্ধ
262 নাম : তপন ওৰাং পিতাৰ নাম: বিষ্ণু ওৰাং ঘৰ নং : 201 বয়স : 22 লিঙ্গ : পুৰুষ	CFN7561855 ফটো উপলব্ধ	263 নাম : মোহন বড়ো পিতাৰ নাম: কমলা বড়ো ঘৰ নং : ২০২ বয়স : 62 লিঙ্গ : পুৰুষ	CFN1581460 ফটো উপলব্ধ	264 নাম : সমিকা বড়ো পিতাৰ নাম: কমলা বড়ো ঘৰ নং : ২০২ বয়স : 53 লিঙ্গ : মহিলা	CFN1581471 ফটো উপলব্ধ
265 নাম : মেনকা বড়ো পিতাৰ নাম: কমলা বড়ো ঘৰ নং : ২০২ বয়স : 51 লিঙ্গ : মহিলা	CFN1581482 ফটো উপলব্ধ	266 নাম : কল্পনা বড়ো পিতাৰ নাম: মোহন বড়ো ঘৰ নং : ২০২ বয়স : 35 লিঙ্গ : মহিলা	CFN0302851 ফটো উপলব্ধ	267 নাম : জয়ন্ত বড়ো পিতাৰ নাম: মোহন বড়ো ঘৰ নং : ২০২ বয়স : 31 লিঙ্গ : পুৰুষ	CFN1583795 ফটো উপলব্ধ
268 নাম : লিলি বড়ো স্বামীৰ নাম: জীবিধৰ বড়ো ঘৰ নং : ২০৩ বয়স : 57 লিঙ্গ : মহিলা	CFN1581493 ফটো উপলব্ধ	269 নাম : কিৰণ বড়ো স্বামীৰ নাম: বৰ্মেন বড়ো ঘৰ নং : 203 বয়স : 25 লিঙ্গ : মহিলা	CFN0482612 ফটো উপলব্ধ	270 নাম : লেমেশ্বৰী ব্ৰহ্ম স্বামীৰ নাম: প্ৰবীন ব্ৰহ্ম ঘৰ নং : ২০৪ বয়স : 53 লিঙ্গ : মহিলা	CFN1581528 ফটো উপলব্ধ



271 নাম : বিন্দীয়া ব্ৰহ্ম স্বামীৰ নাম : সদানন্দ ব্ৰহ্ম ঘৰ নং : ২০৪ বয়স : 43 লিঙ্গ : মহিলা	CFN1581540 ফটো উপলব্ধ	272 নাম : বুবল ব্ৰহ্ম পিতাৰ নাম : প্ৰবীন ব্ৰহ্ম ঘৰ নং : ২০৪ বয়স : 40 লিঙ্গ : পুৰুষ	CFN1581551 ফটো উপলব্ধ	E 273 নাম : পূজা ব্ৰহ্ম পিতাৰ নাম : সদানন্দ ব্ৰহ্ম ঘৰ নং : ২০৪ বয়স : 22 লিঙ্গ : মহিলা	VGT0038638 ফটো উপলব্ধ
274 নাম : আবসমা শ্বেখ পিতাৰ নাম : জহুৰ আলী ঘৰ নং : ২০৫ বয়স : 39 লিঙ্গ : পুৰুষ	CFN2379488 ফটো উপলব্ধ	275 নাম : মমতাজ বেগম স্বামীৰ নাম : আবুছামা শ্বেখ ঘৰ নং : ২০৫ বয়স : 33 লিঙ্গ : মহিলা	CFN0304634 ফটো উপলব্ধ	276 নাম : আৰতী ব্ৰহ্ম স্বামীৰ নাম : উৎপল ব্ৰহ্ম ঘৰ নং : ২০৬ বয়স : 63 লিঙ্গ : মহিলা	CFN1581608 ফটো উপলব্ধ
277 নাম : উৎপল ব্ৰহ্ম পিতাৰ নাম : তুলাৰাম ব্ৰহ্ম ঘৰ নং : ২০৬ বয়স : 61 লিঙ্গ : পুৰুষ	CFN1581595 ফটো উপলব্ধ	278 নাম : মিনতী ব্ৰহ্ম পিতাৰ নাম : তুলাৰাম ব্ৰহ্ম ঘৰ নং : ২০৬ বয়স : 54 লিঙ্গ : মহিলা	CFN1581584 ফটো উপলব্ধ	279 নাম : ববিন ব্ৰহ্ম পিতাৰ নাম : তুলাৰাম ব্ৰহ্ম ঘৰ নং : ২০৬ বয়স : 47 লিঙ্গ : পুৰুষ	CFN1581619 ফটো উপলব্ধ
280 নাম : সুহিলা ব্ৰহ্ম স্বামীৰ নাম : ববিন ব্ৰহ্ম ঘৰ নং : ২০৬ বয়স : 37 লিঙ্গ : মহিলা	CFN0281576 ফটো উপলব্ধ	281 নাম : অনিন্দিতা ব্ৰহ্ম পিতাৰ নাম : উতপল ব্ৰহ্ম ঘৰ নং : ২০৬ বয়স : 32 লিঙ্গ : মহিলা	CFN1583784 ফটো উপলব্ধ	282 নাম : ভোলা ব্ৰহ্ম পিতাৰ নাম : তুলাৰাম ব্ৰহ্ম ঘৰ নং : ২০৭ বয়স : 58 লিঙ্গ : পুৰুষ	CFN1581631 ফটো উপলব্ধ
283 নাম : জেউতী ব্ৰহ্ম স্বামীৰ নাম : ভোলা ব্ৰহ্ম ঘৰ নং : ২০৭ বয়স : 52 লিঙ্গ : মহিলা	CFN1581642 ফটো উপলব্ধ	284 নাম : সুবজিত ব্ৰহ্ম পিতাৰ নাম : ভোলা ব্ৰহ্ম ঘৰ নং : ২০৭ বয়স : 37 লিঙ্গ : পুৰুষ	CFN1581653 ফটো উপলব্ধ	285 নাম : নিশা নাৰ্জৰী স্বামীৰ নাম : বাবলু নাৰ্জৰী ঘৰ নং : ২০৭ বয়স : 34 লিঙ্গ : মহিলা	CFN0470468 ফটো উপলব্ধ
286 নাম : মৈনা ব্ৰহ্ম পিতাৰ নাম : ভোলা ব্ৰহ্ম ঘৰ নং : ২০৭ বয়স : 31 লিঙ্গ : মহিলা	CFN1583751 ফটো উপলব্ধ	287 নাম : তনু বড়ো ব্ৰহ্ম স্বামীৰ নাম : সুৰজিৎ ব্ৰহ্ম ঘৰ নং : ২০৭ বয়স : 28 লিঙ্গ : মহিলা	CFN0302125 ফটো উপলব্ধ	288 নাম : বিজয়া ব্ৰহ্ম পিতাৰ নাম : ভোলা ব্ৰহ্ম ঘৰ নং : ২০৭ বয়স : 21 লিঙ্গ : মহিলা	CFN7564727 ফটো উপলব্ধ
289 নাম : ৰূপেশ্বৰী বসুমতাৰী স্বামীৰ নাম : ডালিম বসুমতাৰী ঘৰ নং : ২০৮ বয়স : 82 লিঙ্গ : মহিলা	CFN1581675 ফটো উপলব্ধ	290 নাম : প্ৰতাপ বসুমতাৰী পিতাৰ নাম : ডালিম বসুমতাৰী ঘৰ নং : ২০৮ বয়স : 47 লিঙ্গ : পুৰুষ	CFN1581686 ফটো উপলব্ধ	291 নাম : মাধৱী বসুমতাৰী স্বামীৰ নাম : প্ৰতাপ বসুমতাৰী ঘৰ নং : ২০৮ বয়স : 38 লিঙ্গ : মহিলা	CFN1583604 ফটো উপলব্ধ
292 নাম : বাবু নাৰ্জৰী পিতাৰ নাম : হৰকান্ত নাৰ্জৰী ঘৰ নং : ২০৮ বয়স : 38 লিঙ্গ : পুৰুষ	CFN1581722 ফটো উপলব্ধ	293 নাম : লঘোনা বড়ো পিতাৰ নাম : তিলেশ্বৰ বড়ো ঘৰ নং : ২১০ বয়স : 67 লিঙ্গ : পুৰুষ	CFN1581744 ফটো উপলব্ধ	E 294 নাম : অঞ্জলী বড়ো স্বামীৰ নাম : লঘোনা বড়ো ঘৰ নং : ২১০ বয়স : 63 লিঙ্গ : মহিলা	CFN1581755 ফটো উপলব্ধ
295 নাম : শুভেশ্বৰী বড়ো স্বামীৰ নাম : লঘোনা বড়ো ঘৰ নং : ২১০ বয়স : 50 লিঙ্গ : মহিলা	VGT0076935 ফটো উপলব্ধ	296 নাম : প্ৰতিমা বড়ো পিতাৰ নাম : লঘোনা বড়ো ঘৰ নং : ২১০ বয়স : 22 লিঙ্গ : মহিলা	CFN7615040 ফটো উপলব্ধ	E 297 নাম : যোগেন তিকী পিতাৰ নাম : মাধৱী তিকী ঘৰ নং : ২১০ বয়স : 55 লিঙ্গ : পুৰুষ	CFN1581777 ফটো উপলব্ধ
298 নাম : ফুলেশ্বৰ বড়ো পিতাৰ নাম : খনেশ্বৰ বড়ো ঘৰ নং : ২১১ বয়স : 46 লিঙ্গ : পুৰুষ	CFN1581835 ফটো উপলব্ধ	299 নাম : নিলেশ্বৰী বড়ো স্বামীৰ নাম : গোলোপ বড়ো ঘৰ নং : ২১১ বয়স : 44 লিঙ্গ : মহিলা	CFN1581824 ফটো উপলব্ধ	300 নাম : পবিতা বড়ো পিতাৰ নাম : খনেশ্বৰ বড়ো ঘৰ নং : ২১১ বয়স : 40 লিঙ্গ : মহিলা	CFN1581857 ফটো উপলব্ধ



301 নাম : বিশাল তিকী পিতাৰ নাম: যোগেন তিকী ঘৰ নং : ২১১ বয়স : 24 লিঙ্গ : পুৰুষ	CFN0653576 ফটো উপলব্ধ	302 নাম : অনিশা বড়ো পিতাৰ নাম: গোলীপ বড়ো ঘৰ নং : ২১১ বয়স : 22 লিঙ্গ : মহিলা	CFN1480532 ফটো উপলব্ধ	303 নাম : ভাগবতী তিকী স্বামীৰ নাম: বিশাল বিশাল ঘৰ নং : 211 বয়স : 21 লিঙ্গ : মহিলা	VGT0000166 ফটো উপলব্ধ
304 নাম : লিলিমা ব্ৰহ্ম পিতাৰ নাম: গোবিন্দ ব্ৰহ্ম ঘৰ নং : ২১২ বয়স : 49 লিঙ্গ : মহিলা	CFN1581891 ফটো উপলব্ধ	305 নাম : আনন্দ ব্ৰহ্ম পিতাৰ নাম: গোবিন্দ ব্ৰহ্ম ঘৰ নং : ২১২ বয়স : 47 লিঙ্গ : পুৰুষ	CFN1581868 ফটো উপলব্ধ	306 নাম : সুনিতা ব্ৰহ্ম পিতাৰ নাম: গোবিন্দ ব্ৰহ্ম ঘৰ নং : ২১২ বয়স : 45 লিঙ্গ : মহিলা	CFN1581904 ফটো উপলব্ধ
307 নাম : লক্ষ্মেশ্বৰী ব্ৰহ্ম স্বামীৰ নাম: আনন্দ ব্ৰহ্ম ঘৰ নং : ২১২ বয়স : 43 লিঙ্গ : মহিলা	CFN1581880 ফটো উপলব্ধ	308 নাম : পঞ্চমী ব্ৰহ্ম পিতাৰ নাম: আনন্দ ব্ৰহ্ম ঘৰ নং : ২১২ বয়স : 22 লিঙ্গ : মহিলা	CFN1420215 ফটো উপলব্ধ	309 নাম : মাধবি ব্ৰহ্ম পিতাৰ নাম: আনন্দ ব্ৰহ্ম ঘৰ নং : 212 বয়স : 21 লিঙ্গ : মহিলা	CFN7613656 ফটো উপলব্ধ
310 নাম : জিতেন ব্ৰহ্ম পিতাৰ নাম: বিশ্বকান্ত ব্ৰহ্ম ঘৰ নং : ২১৩ বয়স : 56 লিঙ্গ : পুৰুষ	CFN1581948 ফটো উপলব্ধ	311 নাম : নিৰ্মা ব্ৰহ্ম স্বামীৰ নাম: জিতেন ব্ৰহ্ম ঘৰ নং : ২১৩ বয়স : 48 লিঙ্গ : মহিলা	CFN1581959 ফটো উপলব্ধ	312 নাম : নন্দীতা ব্ৰহ্ম পিতাৰ নাম: জীতেন ব্ৰহ্ম ঘৰ নং : ২১৩ বয়স : 22 লিঙ্গ : মহিলা	CFN1480599 ফটো উপলব্ধ
313 নাম : পখিলা ব্ৰহ্ম স্বামীৰ নাম: ফনীধৰ ব্ৰহ্ম ঘৰ নং : ২১৪ বয়স : 82 লিঙ্গ : মহিলা	CFN1581971 ফটো উপলব্ধ	314 নাম : চম্পা ব্ৰহ্ম পিতাৰ নাম: ফনীধৰ ব্ৰহ্ম ঘৰ নং : ২১৪ বয়স : 52 লিঙ্গ : মহিলা	CFN1581982 ফটো উপলব্ধ	315 নাম : ভাৰত ব্ৰহ্ম পিতাৰ নাম: ফনীধৰ ব্ৰহ্ম ঘৰ নং : ২১৪ বয়স : 47 লিঙ্গ : পুৰুষ	CFN1581993 ফটো উপলব্ধ
316 নাম : অনিমা বসুমতাৰী স্বামীৰ নাম: ভাৰত ব্ৰহ্ম ঘৰ নং : ২১৪ বয়স : 42 লিঙ্গ : মহিলা	CFN1582009 ফটো উপলব্ধ	317 নাম : ইমৰান আলী পিতাৰ নাম: জহুৰ আলী ঘৰ নং : 215 বয়স : 30 লিঙ্গ : পুৰুষ	CFN0080846 ফটো উপলব্ধ	318 নাম : হাচিনা খাতুন স্বামীৰ নাম: ইমৰান আলী ঘৰ নং : 215 বয়স : 28 লিঙ্গ : মহিলা	CFN0641647 ফটো উপলব্ধ
319 নাম : কতুবুদ্দিন শেখ পিতাৰ নাম: জহুৰ আলী ঘৰ নং : 216 বয়স : 36 লিঙ্গ : পুৰুষ	CFN2379477 ফটো উপলব্ধ	320 নাম : মিনাৰা বেগম স্বামীৰ নাম: কতুবুদ্দিন শেখ ঘৰ নং : 216 বয়স : 35 লিঙ্গ : মহিলা	CFN0080838 ফটো উপলব্ধ	321 নাম : আব্দুল হুছেইন পিতাৰ নাম: মনোৰ উদ্দিন ঘৰ নং : ২১৭ বয়স : 53 লিঙ্গ : পুৰুষ	CFN1582010 ফটো উপলব্ধ
322 নাম : আনোৱাৰা খাতুন স্বামীৰ নাম: আব্দুল হুছেইন ঘৰ নং : ২১৭ বয়স : 38 লিঙ্গ : মহিলা	CFN1582021 ফটো উপলব্ধ	323 নাম : চুলতানা খাতুন স্বামীৰ নাম: আব্দুল চাতাৰ ঘৰ নং : ২১৭ বয়স : 33 লিঙ্গ : মহিলা	CFN2379455 ফটো উপলব্ধ	324 নাম : চুলেমা খাতুন পিতাৰ নাম: আব্দুল হুছেইন ঘৰ নং : 217 বয়স : 24 লিঙ্গ : মহিলা	VGT0143297 ফটো উপলব্ধ
325 নাম : ৰোফীজুদ্দিন আহমেদ পিতাৰ নাম: আব্দুল হুছেইন ঘৰ নং : 217 বয়স : 20 লিঙ্গ : পুৰুষ	VGT0006023 ফটো উপলব্ধ	326 নাম : আব্দুল কাছম আলী পিতাৰ নাম: হুছেইন আলী ঘৰ নং : ২১৭ ক বয়স : 27 লিঙ্গ : পুৰুষ	CFN1423797 ফটো উপলব্ধ	E 327 নাম : হুছেইন আলী পিতাৰ নাম: ছমেদ আলী ঘৰ নং : ২১৭ ক বয়স : ১৫ লিঙ্গ : পুৰুষ	CFN1583502 ফটো উপলব্ধ
328 নাম : আনোৱাৰা খাতুন স্বামীৰ নাম: হুছেইন আলী ঘৰ নং : ২১৭ ক বয়স : 65 লিঙ্গ : মহিলা	CFN1583513 ফটো উপলব্ধ	329 নাম : আব্দুল ছাত্ৰাৰ পিতাৰ নাম: হুছেইন আলী ঘৰ নং : ২১৭ ক বয়স : 34 লিঙ্গ : পুৰুষ	CFN1583524 ফটো উপলব্ধ	330 নাম : দিলদাৰ আলী পিতাৰ নাম: জহুৰ আলী ঘৰ নং : 218 বয়স : 33 লিঙ্গ : পুৰুষ	CFN1583320 ফটো উপলব্ধ



331 নাম : তমজিনা খাতুন স্বামীৰ নাম: দিলদাৰ আলী ঘৰ নং : 218 বয়স : 28 লিঙ্গ : মহিলা	CFN0304394 ফটো উপলব্ধ	D 332 নাম : চুকৰা মুড়া পিতাৰ নাম: ধৈবৰা মুড়া ঘৰ নং : 218 বয়স : 69 লিঙ্গ : পুৰুষ	CFN1582032 ফটো উপলব্ধ	E 333 নাম : মুচক মুড়া পিতাৰ নাম: উপচু মুড়া ঘৰ নং : 226 বয়স : 72 লিঙ্গ : পুৰুষ	CFN1582054 ফটো উপলব্ধ
334 নাম : মাংগ্ৰী মুড়া স্বামীৰ নাম: মুচাকু মুড়া ঘৰ নং : 220 বয়স : 65 লিঙ্গ : মহিলা	VGT0077289 ফটো উপলব্ধ	335 নাম : বাজেশ হৰ পিতাৰ নাম: মছকু হৰ ঘৰ নং : 220 বয়স : 30 লিঙ্গ : পুৰুষ	CFN0483677 ফটো উপলব্ধ	336 নাম : আৰতি হৰ স্বামীৰ নাম: বাজেশ হৰ ঘৰ নং : 220 বয়স : 27 লিঙ্গ : মহিলা	CFN0568972 ফটো উপলব্ধ
337 নাম : মনীষা হৰ পিতাৰ নাম: মোক্ষু হৰ ঘৰ নং : 220 বয়স : 25 লিঙ্গ : মহিলা	CFN7565146 ফটো উপলব্ধ	338 নাম : দীনেশ হৰ পিতাৰ নাম: মোক্ষু হৰ ঘৰ নং : 220 বয়স : 24 লিঙ্গ : পুৰুষ	CFN7565120 ফটো উপলব্ধ	339 নাম : জয়নাল উদ্দিন পিতাৰ নাম: গিয়াছ উদ্দিন ঘৰ নং : 221 বয়স : 37 লিঙ্গ : পুৰুষ	VGT0030205 ফটো উপলব্ধ
340 নাম : আইনুল উদ্দিন পিতাৰ নাম: গিয়াছ উদ্দিন ঘৰ নং : 221 বয়স : 30 লিঙ্গ : পুৰুষ	VGT0030213 ফটো উপলব্ধ	341 নাম : নৱ কান্ত বড়ো পিতাৰ নাম: ধনেশ্বৰ বড়ো ঘৰ নং : 222 বয়স : 51 লিঙ্গ : পুৰুষ	CFN1580650 ফটো উপলব্ধ	342 নাম : জিলিমনি বড়ো স্বামীৰ নাম: নৱ কান্ত বড়ো ঘৰ নং : 222 বয়স : 39 লিঙ্গ : মহিলা	CFN1580683 ফটো উপলব্ধ
343 নাম : আব্দুল হামিদ পিতাৰ নাম: মুকতুল হুছেইন ঘৰ নং : 223 বয়স : 38 লিঙ্গ : পুৰুষ	CFN1581120 ফটো উপলব্ধ	344 নাম : আজিদা বেগম স্বামীৰ নাম: আব্দুল হামিদ ঘৰ নং : 223 বয়স : 32 লিঙ্গ : মহিলা	CFN1583615 ফটো উপলব্ধ	345 নাম : নিৰ্মল চমুৱা পিতাৰ নাম: প্ৰেমধৰ চমুৱা ঘৰ নং : 227 বয়স : 40 লিঙ্গ : পুৰুষ	CFN1578901 ফটো উপলব্ধ
346 নাম : অল্পনা পাতৰ চমুৱা স্বামীৰ নাম: নিৰ্মল চমুৱা ঘৰ নং : 227 বয়স : 39 লিঙ্গ : মহিলা	CFN2379411 ফটো উপলব্ধ	347 নাম : নিপেন চমুৱা পিতাৰ নাম: প্ৰেমধৰ চমুৱা ঘৰ নং : 228 বয়স : 43 লিঙ্গ : পুৰুষ	CFN1578876 ফটো উপলব্ধ	348 নাম : গীতাজুলি চমুৱা স্বামীৰ নাম: নিপেন চমুৱা ঘৰ নং : 228 বয়স : 37 লিঙ্গ : মহিলা	CFN2379400 ফটো উপলব্ধ
349 নাম : খৰ্গেশ্বৰ চমুৱা পিতাৰ নাম: প্ৰেমধৰ চমুৱা ঘৰ নং : 229 বয়স : 48 লিঙ্গ : পুৰুষ	CFN1578865 ফটো উপলব্ধ	350 নাম : জিনা চমুৱা স্বামীৰ নাম: খৰ্গেশ্বৰ চমুৱা ঘৰ নং : 229 বয়স : 36 লিঙ্গ : মহিলা	CFN1578912 ফটো উপলব্ধ	351 নাম : জয়ন্ত বড়ো পিতাৰ নাম: যাদৱ চন্দ্ৰ বড়ো ঘৰ নং : 230 বয়স : 32 লিঙ্গ : পুৰুষ	CFN2379444 ফটো উপলব্ধ
352 নাম : পৰিমা বড়ো স্বামীৰ নাম: জয়ন্ত বড়ো ঘৰ নং : 230 বয়স : 31 লিঙ্গ : মহিলা	CFN0069096 ফটো উপলব্ধ	353 নাম : আলাল উদ্দিন পিতাৰ নাম: হাচেন আলী ঘৰ নং : 232 বয়স : 47 লিঙ্গ : পুৰুষ	CFN1577226 ফটো উপলব্ধ	354 নাম : আছমিনা খাতুন স্বামীৰ নাম: আলাল উদ্দিন ঘৰ নং : 232 বয়স : 35 লিঙ্গ : মহিলা	CFN1577259 ফটো উপলব্ধ
355 নাম : প্ৰদীপ ওৰাং পিতাৰ নাম: চণ্ডা ওৰাং ঘৰ নং : 233 বয়স : 34 লিঙ্গ : পুৰুষ	CFN1575582 ফটো উপলব্ধ	356 নাম : মমী বড়ো স্বামীৰ নাম: দীপাংকৰ বড়ো ঘৰ নং : 235 বয়স : 40 লিঙ্গ : মহিলা	CFN0066316 ফটো উপলব্ধ	357 নাম : দীপাংকৰ বড়ো পিতাৰ নাম: অৰুণ বড়ো ঘৰ নং : 235 বয়স : 36 লিঙ্গ : পুৰুষ	CFN1580821 ফটো উপলব্ধ
358 নাম : মানিক চমুৱা পিতাৰ নাম: কাহিৰাম চমুৱা ঘৰ নং : 236 বয়স : 51 লিঙ্গ : পুৰুষ	CFN1580332 ফটো উপলব্ধ	359 নাম : বেখা চমুৱা স্বামীৰ নাম: মানিক চমুৱা ঘৰ নং : 236 বয়স : 44 লিঙ্গ : মহিলা	CFN1580343 ফটো উপলব্ধ	360 নাম : চিন্ময় চামুৱা পিতাৰ নাম: মানিক চামুৱা ঘৰ নং : 236 বয়স : 22 লিঙ্গ : পুৰুষ	CFN1420439 ফটো উপলব্ধ



361 নাম : ৰাজমনি চমুৱা স্বামীৰ নাম: বিপুল চমুৱা ঘৰ নং : 237 বয়স : 55 লিঙ্গ : মহিলা	CFN1580376 ফটো উপলব্ধ	362 নাম : বিপুল চমুৱা পিতাৰ নাম: কহিৰাম চমুৱা ঘৰ নং : 237 বয়স : 55 লিঙ্গ : পুৰুষ	CFN1580365 ফটো উপলব্ধ	363 নাম : থানেশ্বৰ চমুৱা পিতাৰ নাম: বিপুল চমুৱা ঘৰ নং : 237 বয়স : 31 লিঙ্গ : পুৰুষ	CFN0059998 ফটো উপলব্ধ
364 নাম : দেবজীত চমুৱা পিতাৰ নাম: বিপুল চমুৱা ঘৰ নং : 237 বয়স : 28 লিঙ্গ : পুৰুষ	CFN0265298 ফটো উপলব্ধ	365 নাম : ৰিতেশ ওৰাং পিতাৰ নাম: ফিলিপ্স ওৰাং ঘৰ নং : 238 বয়স : 45 লিঙ্গ : পুৰুষ	CFN1576314 ফটো উপলব্ধ	366 নাম : মনিতা ওৰাং স্বামীৰ নাম: ৰিতেশ ওৰাং ঘৰ নং : 238 বয়স : 34 লিঙ্গ : মহিলা	CFN0361378 ফটো উপলব্ধ
367 নাম : নবীন ওৰাং পিতাৰ নাম: ফিলিপ ওৰাং ঘৰ নং : 239 বয়স : 38 লিঙ্গ : পুৰুষ	CFN1576358 ফটো উপলব্ধ	368 নাম : ববিতা ওৰাং স্বামীৰ নাম: নবীন ওৰাং ঘৰ নং : 239 বয়স : 25 লিঙ্গ : মহিলা	CFN0641092 ফটো উপলব্ধ	369 নাম : ছাইবুল ইছলাম পিতাৰ নাম: জালাল উদ্দিন ঘৰ নং : 242 বয়স : 35 লিঙ্গ : পুৰুষ	CFN1578230 ফটো উপলব্ধ
370 নাম : পম্পী বড়ো স্বামীৰ নাম: দিলীপ বড়ো ঘৰ নং : 244 বয়স : 29 লিঙ্গ : মহিলা	CFN0653394 ফটো উপলব্ধ	371 নাম : দিলীপ বড়ো পিতাৰ নাম: ৰাতিৰাম বড়ো ঘৰ নং : 244 বয়স : 28 লিঙ্গ : পুৰুষ	CFN0573584 ফটো উপলব্ধ	372 নাম : হৰজত আলী পিতাৰ নাম: ৰহম আলী ঘৰ নং : 245 বয়স : 38 লিঙ্গ : পুৰুষ	CFN1577680 ফটো উপলব্ধ
373 নাম : নাজিমা খাতুন স্বামীৰ নাম: হৰজত আলী ঘৰ নং : 245 বয়স : 34 লিঙ্গ : মহিলা	CFN2403465 ফটো উপলব্ধ	374 নাম : সবিতা বেগম লক্ষৰ স্বামীৰ নাম: সাদ্দাম হুছেইন ঘৰ নং : 301 বয়স : 33 লিঙ্গ : মহিলা	VGT0040170 ফটো উপলব্ধ	375 নাম : সাদ্দাম হুছেইন পিতাৰ নাম: মহম্মদ ছাহজাহান ঘৰ নং : 301 বয়স : 32 লিঙ্গ : পুৰুষ	CFN1643121 ফটো উপলব্ধ
376 নাম : বানোচা খাতুন স্বামীৰ নাম: আব্দুল জলিল ঘৰ নং : 302 বয়স : 55 লিঙ্গ : মহিলা	CFN0108647 ফটো উপলব্ধ	377 নাম : ফৰিদা বেগম স্বামীৰ নাম: ৰবীকুল ইছলাম ঘৰ নং : 302 বয়স : 36 লিঙ্গ : মহিলা	CFN0640813 ফটো উপলব্ধ	378 নাম : ৰবীকুল ইছলাম পিতাৰ নাম: আব্দুল জলিল ঘৰ নং : 302 বয়স : 35 লিঙ্গ : পুৰুষ	CFN0470336 ফটো উপলব্ধ
379 নাম : ছাইফুল ইছলাম পিতাৰ নাম: আব্দুল জলিল ঘৰ নং : 302 বয়স : 31 লিঙ্গ : পুৰুষ	CFN0470781 ফটো উপলব্ধ	380 নাম : চৰিফুল ইছলাম পিতাৰ নাম: আব্দুল জলিল ঘৰ নং : 302 বয়স : 24 লিঙ্গ : পুৰুষ	VGT0112680 ফটো উপলব্ধ	381 নাম : ফি দল ইছলাম পিতাৰ নাম: ৰবীকুল ইছলাম ঘৰ নং : 302 বয়স : 21 লিঙ্গ : মহিলা	VGT0000034 ফটো উপলব্ধ
R 382 নাম : চমৰ আলী পিতাৰ নাম: আহমদ আলী ঘৰ নং : 303 বয়স : 49 লিঙ্গ : পুৰুষ	CFN7593387 ফটো উপলব্ধ	383 নাম : ছমৰ আলী পিতাৰ নাম: আহমদ আলী ঘৰ নং : 303 বয়স : 49 লিঙ্গ : পুৰুষ	CFN7603871 ফটো উপলব্ধ	384 নাম : ছফিয়া বেগম স্বামীৰ নাম: সমৰ আলী ঘৰ নং : 303 বয়স : 31 লিঙ্গ : মহিলা	BPJ0289728 ফটো উপলব্ধ
385 নাম : চহৰুউদ্দীন আহমেদ পিতাৰ নাম: ছমৰ আলী ঘৰ নং : 303 বয়স : 25 লিঙ্গ : পুৰুষ	VGT0004390 ফটো উপলব্ধ	386 নাম : দীপল ব্ৰহ্ম পিতাৰ নাম: প্ৰবীন ব্ৰহ্ম ঘৰ নং : 308 বয়স : 42 লিঙ্গ : পুৰুষ	CFN1582087 ফটো উপলব্ধ	387 নাম : সংগীতা বড়ো পিতাৰ নাম: দীপল ব্ৰহ্ম ঘৰ নং : 308 বয়স : 32 লিঙ্গ : মহিলা	CFN0261339 ফটো উপলব্ধ
388 নাম : মীৰা তিকী স্বামীৰ নাম: মহেন্দ্ৰ তিকী ঘৰ নং : 308 বয়স : 42 লিঙ্গ : মহিলা	VGT0101501 ফটো উপলব্ধ	389 নাম : মহেন্দ্ৰ তিকী পিতাৰ নাম: বৃধৰাম তিকী ঘৰ নং : 308 বয়স : 33 লিঙ্গ : পুৰুষ	CFN1583820 ফটো উপলব্ধ	390 নাম : আব্দুল মজিদ পিতাৰ নাম: আক্কাছ আলী ঘৰ নং : 309 বয়স : 37 লিঙ্গ : পুৰুষ	CFN1576789 ফটো উপলব্ধ



391 নাম : আচমিনা খাতুন স্বামীৰ নাম: আব্দুল মজিদ ঘৰ নং : 309 বয়স : 32 লিঙ্গ : মহিলা	CFN1576803 ফটো উপলব্ধ	392 নাম : আব্দুল আজিত পিতাৰ নাম: আক্কাছ আলী ঘৰ নং : 310 বয়স : 35 লিঙ্গ : পুৰুষ	CFN1576790 ফটো উপলব্ধ	393 নাম : বহিমা খাতুন স্বামীৰ নাম: আব্দুল আজিত ঘৰ নং : 310 বয়স : 28 লিঙ্গ : মহিলা	CFN0483537 ফটো উপলব্ধ
394 নাম : ইন্নছ আলী পিতাৰ নাম: আক্কাছ আলী ঘৰ নং : 311 বয়স : 33 লিঙ্গ : পুৰুষ	CFN1583342 ফটো উপলব্ধ	395 নাম : নাৰছিন চুলতানু স্বামীৰ নাম: ইন্নছ আলী ঘৰ নং : 311 বয়স : 24 লিঙ্গ : মহিলা	CFN0641530 ফটো উপলব্ধ	396 নাম : আব্দুল লতিফ পিতাৰ নাম: আক্কাছ আলী ঘৰ নং : 312 বয়স : 47 লিঙ্গ : পুৰুষ	CFN1576767 ফটো উপলব্ধ
397 নাম : মহিলা খাতুন স্বামীৰ নাম: আব্দুল লতিফ ঘৰ নং : 312 বয়স : 39 লিঙ্গ : মহিলা	CFN1576778 ফটো উপলব্ধ	398 নাম : নিৰেণ ওৰাং পিতাৰ নাম: মগ ওৰাং ঘৰ নং : 313 বয়স : 34 লিঙ্গ : পুৰুষ	CFN1578525 ফটো উপলব্ধ	399 নাম : মনজু ওৰাং স্বামীৰ নাম: নিৰেণ ওৰাং ঘৰ নং : 313 বয়স : 27 লিঙ্গ : মহিলা	CFN0480806 ফটো উপলব্ধ
400 নাম : দিনেশ ওৰাং পিতাৰ নাম: মগ ওৰাং ঘৰ নং : 314 বয়স : 42 লিঙ্গ : পুৰুষ	CFN1578570 ফটো উপলব্ধ	401 নাম : গিতা ওৰাং স্বামীৰ নাম: দিনেশ ওৰাং ঘৰ নং : 314 বয়স : 28 লিঙ্গ : মহিলা	CFN0480608 ফটো উপলব্ধ	402 নাম : হৰেশ ওৰাং পিতাৰ নাম: ফিলিপ ওৰাং ঘৰ নং : 315 বয়স : 33 লিঙ্গ : পুৰুষ	CFN1576369 ফটো উপলব্ধ
403 নাম : চিলন্তী ওৰাং স্বামীৰ নাম: হৰেছ ওৰাং ঘৰ নং : 315 বয়স : 30 লিঙ্গ : মহিলা	CFN0152157 ফটো উপলব্ধ	404 নাম : ৰূপেশ ওৰাং পিতাৰ নাম: ফিলিপ ওৰাং ঘৰ নং : 316 বয়স : 42 লিঙ্গ : পুৰুষ	CFN1576347 ফটো উপলব্ধ	405 নাম : বেজন্তী ওৰাং স্বামীৰ নাম: ৰূপেশ ওৰাং ঘৰ নং : 316 বয়স : 31 লিঙ্গ : মহিলা	CFN0303784 ফটো উপলব্ধ
406 নাম : বিজু তিকী পিতাৰ নাম: ভুখান তিকী ঘৰ নং : 317 বয়স : 39 লিঙ্গ : পুৰুষ	CFN1575695 ফটো উপলব্ধ	407 নাম : চুনিতা তিৰকী স্বামীৰ নাম: বিজু তিকী ঘৰ নং : 317 বয়স : 32 লিঙ্গ : মহিলা	CFN0116038 ফটো উপলব্ধ	408 নাম : ছফিকুল ইছলাম পিতাৰ নাম: আব্দুল জলিল ঘৰ নং : 318 বয়স : 33 লিঙ্গ : মহিলা	CFN0473645 ফটো উপলব্ধ
409 নাম : অলিয়া খাতুন স্বামীৰ নাম: চাফিকুল ইছলাম ঘৰ নং : 318 বয়স : 31 লিঙ্গ : মহিলা	CFN0640870 ফটো উপলব্ধ	410 নাম : বৈতাল ওৰাং পিতাৰ নাম: ততে ওৰাং ঘৰ নং : 319 বয়স : 40 লিঙ্গ : পুৰুষ	VGT0116855 ফটো উপলব্ধ	411 নাম : লিসা ওৰাং স্বামীৰ নাম: বাইতাল ওৰাং ঘৰ নং : 319 বয়স : 28 লিঙ্গ : মহিলা	CFN1629476 ফটো উপলব্ধ
412 নাম : হাইতুল্লা পিতাৰ নাম: আশিৰুদ্দিন উদ্দিন ঘৰ নং : 320 বয়স : 21 লিঙ্গ : পুৰুষ	VGT0013201 ফটো উপলব্ধ	413 নাম : অৰুনা কুমাৰী ভূমিজ মাতৃৰ নাম: ফল ভূমিজ ঘৰ নং : 322 বয়স : 37 লিঙ্গ : মহিলা	VGT0144873 ফটো উপলব্ধ	R 414 নাম : অৰুনা কুমাৰী ভূমিজ মাতৃৰ নাম: ফল ভূমিজ ঘৰ নং : 322 বয়স : 37 লিঙ্গ : মহিলা	VGT0145904 ফটো উপলব্ধ
415 নাম : শৰ ভানু স্বামীৰ নাম: ইছলাম উদ্দিন ঘৰ নং : 400 বয়স : 25 লিঙ্গ : মহিলা	VGT0118265 ফটো উপলব্ধ	416 নাম : ৰূপম বড়ো পিতাৰ নাম: হৰধৰ বড়ো ঘৰ নং : 401 বয়স : 39 লিঙ্গ : পুৰুষ	CFN1581459 ফটো উপলব্ধ	417 নাম : ছিবিনাং বড়ো স্বামীৰ নাম: ৰূপম বড়ো ঘৰ নং : 401 বয়স : 32 লিঙ্গ : মহিলা	CFN0076406 ফটো উপলব্ধ
418 নাম : চুৰেন পাইক পিতাৰ নাম: গনপতি পাইক ঘৰ নং : 402 বয়স : 51 লিঙ্গ : পুৰুষ	CFN1576063 ফটো উপলব্ধ	419 নাম : শান্তী পাইক স্বামীৰ নাম: চুৰেন পাইক ঘৰ নং : 402 বয়স : 31 লিঙ্গ : মহিলা	CFN0306993 ফটো উপলব্ধ	420 নাম : সংগীতা ওৰাং স্বামীৰ নাম: অজয় ওৰাং ঘৰ নং : 404 বয়স : 28 লিঙ্গ : মহিলা	VGT0004424 ফটো উপলব্ধ



421 নাম : অজয় ওৰাং পিতাৰ নাম: বন্দনা ওৰাং ঘৰ নং : 404 বয়স : 25 লিঙ্গ : পুৰুষ	CFN0473298 ফটো উপলব্ধ	422 নাম : লক্ষন ওৰাং মাতৃৰ নাম: অকলী ওৰাং ঘৰ নং : 405 বয়স : 25 লিঙ্গ : পুৰুষ	CFN7565013 ফটো উপলব্ধ	423 নাম : প্ৰিয়ংকা ওৰাং স্বামীৰ নাম: লক্ষন ওৰাং ঘৰ নং : 405 বয়স : 23 লিঙ্গ : মহিলা	VGTO118562 ফটো উপলব্ধ
424 নাম : বমেশ ওৰাং পিতাৰ নাম: মগ ওৰাং ঘৰ নং : 406 বয়স : 50 লিঙ্গ : পুৰুষ	CFN1578558 ফটো উপলব্ধ	425 নাম : মৌচুমী ওৰাং স্বামীৰ নাম: বমেশ ওৰাং ঘৰ নং : 406 বয়স : 40 লিঙ্গ : মহিলা	CFN1578569 ফটো উপলব্ধ	426 নাম : জয়ন্তী চুৰিন স্বামীৰ নাম: অজয় চুৰিন ঘৰ নং : 407 বয়স : 31 লিঙ্গ : মহিলা	CFN0304469 ফটো উপলব্ধ
427 নাম : সুছীলা সাতমা চুৰিন স্বামীৰ নাম: বিজয় চুৰিন ঘৰ নং : 408 বয়স : 30 লিঙ্গ : মহিলা	CFN1423706 ফটো উপলব্ধ	428 নাম : সুৰজ ওৰাং পিতাৰ নাম: ফাগু ওৰাং ঘৰ নং : 409 বয়স : 24 লিঙ্গ : পুৰুষ	CFN1452515 ফটো উপলব্ধ	429 নাম : মাংৰা ওৰাং পিতাৰ নাম: পেৰ ওৰাং ঘৰ নং : 410 বয়স : 50 লিঙ্গ : পুৰুষ	CFN1575333 ফটো উপলব্ধ
430 নাম : দুৰ্গা ওৰাং স্বামীৰ নাম: মাংৰা ওৰাং ঘৰ নং : 410 বয়স : 29 লিঙ্গ : মহিলা	CFN0088575 ফটো উপলব্ধ	431 নাম : মংগল ভূমিজ পিতাৰ নাম: সুত্ৰা ভূমিজ ঘৰ নং : 811 বয়স : 52 লিঙ্গ : পুৰুষ	CFN0640185 ফটো উপলব্ধ	432 নাম : কল্পনা ভূমিজ স্বামীৰ নাম: মংগল ভূমিজ ঘৰ নং : 811 বয়স : 47 লিঙ্গ : মহিলা	CFN0640292 ফটো উপলব্ধ
433 নাম : দুৰবাজ তিকী পিতাৰ নাম: বুধুৰাম তিকী ঘৰ নং : 412 বয়স : 30 লিঙ্গ : পুৰুষ	CFN1583660 ফটো উপলব্ধ	434 নাম : দুতামী তিকী স্বামীৰ নাম: দুৰবাজ তিকী ঘৰ নং : 412 বয়স : 29 লিঙ্গ : মহিলা	CFN0482810 ফটো উপলব্ধ	435 নাম : কবিতা তিকী স্বামীৰ নাম: সিৰবাম তিকী ঘৰ নং : 413 বয়স : 26 লিঙ্গ : মহিলা	CFN0653063 ফটো উপলব্ধ
436 নাম : শিবৰাম তিকী পিতাৰ নাম: বুধুৰাম তিকী ঘৰ নং : 413 বয়স : 24 লিঙ্গ : পুৰুষ	CFN0653048 ফটো উপলব্ধ	437 নাম : চুন ভূমিজ পিতাৰ নাম: পুইটো ভূমিজ ঘৰ নং : 881 বয়স : 60 লিঙ্গ : পুৰুষ	CFN1582112 ফটো উপলব্ধ	438 নাম : বীনা ভূমিজ স্বামীৰ নাম: চুন ভূমিজ ঘৰ নং : 881 বয়স : 57 লিঙ্গ : মহিলা	CFN1582123 ফটো উপলব্ধ
439 নাম : পুতল ভূমিজ পিতাৰ নাম: চুন ভূমিজ ঘৰ নং : 881 বয়স : 38 লিঙ্গ : পুৰুষ	CFN1582134 ফটো উপলব্ধ	440 নাম : আনন্দী ভূমিজ স্বামীৰ নাম: পুতল ভূমিজ ঘৰ নং : 881 বয়স : 34 লিঙ্গ : মহিলা	CFN0573816 ফটো উপলব্ধ	441 নাম : আবেদ আলী পিতাৰ নাম: আব্দুল মজিদ ঘৰ নং : 882 বয়স : 52 লিঙ্গ : পুৰুষ	CFN1582145 ফটো উপলব্ধ
442 নাম : জামেনা খাতুন স্বামীৰ নাম: আবেদ আলী ঘৰ নং : 882 বয়স : 48 লিঙ্গ : মহিলা	CFN1582156 ফটো উপলব্ধ	443 নাম : অজিমা খাতুন পিতাৰ নাম: আবেদ আলী ঘৰ নং : 882 বয়স : 27 লিঙ্গ : মহিলা	CFN0653162 ফটো উপলব্ধ	444 নাম : আকাশ আলী পিতাৰ নাম: আবেদ আলী ঘৰ নং : 882 বয়স : 23 লিঙ্গ : পুৰুষ	CFN1330695 ফটো উপলব্ধ
445 নাম : চুমলা খাতুন স্বামীৰ নাম: আব্দুল মজিদ ঘৰ নং : 883 বয়স : 70 লিঙ্গ : মহিলা	CFN1582178 ফটো উপলব্ধ	446 নাম : হাচমত আলী পিতাৰ নাম: আব্দুল মজিদ ঘৰ নং : 883 বয়স : 50 লিঙ্গ : পুৰুষ	CFN1582189 ফটো উপলব্ধ	447 নাম : আলোচা খাতুন স্বামীৰ নাম: হাচমত আলী ঘৰ নং : 883 বয়স : 45 লিঙ্গ : মহিলা	CFN1582190 ফটো উপলব্ধ
448 নাম : বহমত আলী পিতাৰ নাম: আব্দুল মজিদ ঘৰ নং : 883 বয়স : 40 লিঙ্গ : পুৰুষ	CFN1582203 ফটো উপলব্ধ	449 নাম : মনোৰা বেগম স্বামীৰ নাম: বহমত আলী ঘৰ নং : 883 বয়স : 38 লিঙ্গ : মহিলা	CFN1582214 ফটো উপলব্ধ	450 নাম : হাসিনা খাতুন পিতাৰ নাম: হাচমত আলী ঘৰ নং : 883 বয়স : 27 লিঙ্গ : মহিলা	CFN0653378 ফটো উপলব্ধ



451 নাম : মুক্তাৰ আলী পিতাৰ নাম: বহমত আলী ঘৰ নং : 88৩ বয়স : 24 লিঙ্গ : পুৰুষ	CFN0642983 ফটো উপলব্ধ	452 নাম : জিন্নত আলী পিতাৰ নাম: বহমত আলী ঘৰ নং : 443 বয়স : 23 লিঙ্গ : পুৰুষ	VGT0126110 ফটো উপলব্ধ	453 নাম : উশ্নো হাৰিছা স্বামীৰ নাম: মুক্তাৰ আলী ঘৰ নং : 443 বয়স : 22 লিঙ্গ : মহিলা	CFN7576895 ফটো উপলব্ধ
454 নাম : আব্বাহ আলী পিতাৰ নাম: বহমত আলী ঘৰ নং : 443 বয়স : 20 লিঙ্গ : পুৰুষ	VGT0126128 ফটো উপলব্ধ	455 নাম : সুৰজ মিঞ্জ পিতাৰ নাম: দুখীয়া মুণ্ডা ঘৰ নং : 88৫ বয়স : 47 লিঙ্গ : পুৰুষ	CFN1582247 ফটো উপলব্ধ	456 নাম : হিৰামনী মিঞ্জ স্বামীৰ নাম: সুৰজ মিঞ্জ ঘৰ নং : 88৫ বয়স : 40 লিঙ্গ : মহিলা	CFN1582258 ফটো উপলব্ধ
457 নাম : কৈলাস মিঞ্জ পিতাৰ নাম: সুৰজ মিঞ্জ ঘৰ নং : 88৫ বয়স : 25 লিঙ্গ : পুৰুষ	CFN1173087 ফটো উপলব্ধ	458 নাম : উৰ্মিলা মিঞ্জ পিতাৰ নাম: সুৰাজ সুৰাজ ঘৰ নং : 445 বয়স : 22 লিঙ্গ : মহিলা	VGT0025239 ফটো উপলব্ধ	459 নাম : লক্ষেশ্বৰ মিঞ্জ পিতাৰ নাম: সুৰাজ মিঞ্জ ঘৰ নং : 445 বয়স : 21 লিঙ্গ : পুৰুষ	VGT0025254 ফটো উপলব্ধ
460 নাম : মনি নাগ স্বামীৰ নাম: দীপক নাগ ঘৰ নং : 891 বয়স : 49 লিঙ্গ : মহিলা	CFN1582270 ফটো উপলব্ধ	461 নাম : চাবাহান আনছাৰী পিতাৰ নাম: ইউনুচ আনছাৰী ঘৰ নং : 521 বয়স : 21 লিঙ্গ : পুৰুষ	VGT0145813 ফটো উপলব্ধ	462 নাম : নাহিদ হুছেইন পিতাৰ নাম: চাহিদ আনছাৰী ঘৰ নং : 541 বয়স : 22 লিঙ্গ : পুৰুষ	VGT0140822 ফটো উপলব্ধ
463 নাম : প্ৰনব হৰ পিতাৰ নাম: চেলোৱা হৰ ঘৰ নং : ৫৬১ বয়স : 42 লিঙ্গ : পুৰুষ	CFN1582327 ফটো উপলব্ধ	E 464 নাম : যতীন হৰ পিতাৰ নাম: চেলোৱা হৰ ঘৰ নং : ৫৬১ বয়স : 35 লিঙ্গ : পুৰুষ	CFN1582350 ফটো উপলব্ধ	E 465 নাম : বিলু হৰ পিতাৰ নাম: চেলোৱা হৰ ঘৰ নং : ৫৬১ বয়স : 34 লিঙ্গ : পুৰুষ	CFN1582349 ফটো উপলব্ধ
466 নাম : বন্ধন হৰ পিতাৰ নাম: ছালোৱা হৰ ঘৰ নং : ৫৬১ বয়স : 33 লিঙ্গ : পুৰুষ	CFN0482877 ফটো উপলব্ধ	467 নাম : সমতী হৰ স্বামীৰ নাম: মহেশ হৰ ঘৰ নং : ৫৬১ বয়স : 28 লিঙ্গ : মহিলা	CFN0481465 ফটো উপলব্ধ	468 নাম : প্ৰিয়া হৰ স্বামীৰ নাম: বন্ধন হৰ ঘৰ নং : 561 বয়স : 26 লিঙ্গ : মহিলা	VGT0118943 ফটো উপলব্ধ
469 নাম : বাবুল হৰ পিতাৰ নাম: চালোৱা হৰ ঘৰ নং : ৫৬১ বয়স : 25 লিঙ্গ : পুৰুষ	CFN0481390 ফটো উপলব্ধ	470 নাম : আব্দুল হাই পিতাৰ নাম: মহম্মদ আলী ঘৰ নং : ৬৭১ বয়স : 52 লিঙ্গ : পুৰুষ	CFN1582361 ফটো উপলব্ধ	471 নাম : তনজা খাতুন স্বামীৰ নাম: আব্দুল হাই ঘৰ নং : ৬৭১ বয়স : 50 লিঙ্গ : মহিলা	CFN1582372 ফটো উপলব্ধ
472 নাম : বামিছা খাতুন পিতাৰ নাম: আব্দুল হাই ঘৰ নং : 671 বয়স : 21 লিঙ্গ : মহিলা	VGT0113134 ফটো উপলব্ধ	473 নাম : হাইদৰ আলী পিতাৰ নাম: আব্দুল হাই ঘৰ নং : 672 বয়স : 28 লিঙ্গ : পুৰুষ	CFN0383919 ফটো উপলব্ধ	474 নাম : মামিন খাতুন স্বামীৰ নাম: হাইদৰ আলী ঘৰ নং : 672 বয়স : 26 লিঙ্গ : মহিলা	VGT0075234 ফটো উপলব্ধ
475 নাম : ওমৰ আলী অন্যান্য: আমিৰ উদ্দিন ঘৰ নং : 673 বয়স : 52 লিঙ্গ : পুৰুষ	VGT0079269 ফটো উপলব্ধ	476 নাম : ছাহেৰা খাতুন স্বামীৰ নাম: ওমৰ আলী ঘৰ নং : 673 বয়স : 45 লিঙ্গ : মহিলা	VGT0079301 ফটো উপলব্ধ	477 নাম : আব্দুল মতিন পিতাৰ নাম: আকতাল হুছেইন ঘৰ নং : 674 বয়স : 39 লিঙ্গ : পুৰুষ	CFN1576654 ফটো উপলব্ধ
478 নাম : জেহেনাছ পাৰ্বিন স্বামীৰ নাম: আব্দুল মতিন ঘৰ নং : 674 বয়স : 36 লিঙ্গ : মহিলা	CFN2379375 ফটো উপলব্ধ	479 নাম : ইসমাইল আলী পিতাৰ নাম: মানস আলী ঘৰ নং : 675 বয়স : 25 লিঙ্গ : পুৰুষ	CFN1174218 ফটো উপলব্ধ	480 নাম : নাজবিন বেগম স্বামীৰ নাম: ইছমাইল আলী ঘৰ নং : 675 বয়স : 23 লিঙ্গ : মহিলা	CFN1174127 ফটো উপলব্ধ



481 নাম : ছামচুল হক পিতাৰ নাম: ছামচুল আলী ঘৰ নং : ৬৮১ বয়স : 59 লিঙ্গ : পুৰুষ	CFN1582383 ফটো উপলব্ধ	482 নাম : কুলচুমা বেগম স্বামীৰ নাম: ছামচুল হক ঘৰ নং : ৬৮১ বয়স : 53 লিঙ্গ : মহিলা	CFN1582394 ফটো উপলব্ধ	483 নাম : মোকাদ্দাৰ হুছেইন পিতাৰ নাম: ছামচুল হক ঘৰ নং : ৬৮১ বয়স : 28 লিঙ্গ : পুৰুষ	CFN0385146 ফটো উপলব্ধ
484 নাম : আফতাৰ হুছেইন পিতাৰ নাম: ছামচুল হক ঘৰ নং : ৬৮১ বয়স : 24 লিঙ্গ : পুৰুষ	CFN1173764 ফটো উপলব্ধ	485 নাম : অজফা খাতুন স্বামীৰ নাম: মোকাদ্দাৰ হুছেইন ঘৰ নং : 681 বয়স : 23 লিঙ্গ : মহিলা	VGT0096552 ফটো উপলব্ধ	D 486 নাম : ফয়জুল হক পিতাৰ নাম: নবী হুছেইন ঘৰ নং : ৬৮২ বয়স : 60 লিঙ্গ : পুৰুষ	CFN1582418 ফটো উপলব্ধ
D 487 নাম : বহিমা বেগম স্বামীৰ নাম: ফয়জুল হক ঘৰ নং : ৬৮২ বয়স : 45 লিঙ্গ : মহিলা	CFN1582429 ফটো উপলব্ধ	D 488 নাম : চুফিয়া খাতুন স্বামীৰ নাম: চমৰ আলী ঘৰ নং : ৭৩১ বয়স : 38 লিঙ্গ : মহিলা	CFN1582430 ফটো উপলব্ধ	D 489 নাম : অহেদ আলী পিতাৰ নাম: আব্বাচ আলী ঘৰ নং : ৭৪১ বয়স : 55 লিঙ্গ : পুৰুষ	CFN1582441 ফটো উপলব্ধ
D 490 নাম : আনোৰা বেগম স্বামীৰ নাম: অহেদ আলী ঘৰ নং : ৭৪১ বয়স : 45 লিঙ্গ : মহিলা	CFN1582452 ফটো উপলব্ধ	D 491 নাম : নূৰ মহম্মদ আলী পিতাৰ নাম: আব্বাচ আলী ঘৰ নং : ৭৫১ বয়স : 50 লিঙ্গ : পুৰুষ	CFN1582463 ফটো উপলব্ধ	D 492 নাম : মানিকজান খাতুন স্বামীৰ নাম: নূৰ মহম্মদ ঘৰ নং : ৭৫১ বয়স : 45 লিঙ্গ : মহিলা	CFN1582474 ফটো উপলব্ধ
E 493 নাম : ফুলজান বিবি স্বামীৰ নাম: চাহেদ আলী ঘৰ নং : ৭৭১ বয়স : 67 লিঙ্গ : মহিলা	CFN1582496 ফটো উপলব্ধ	494 নাম : মিছিবন নিশা স্বামীৰ নাম: মজিবুৰ আলী ঘৰ নং : ৭৭১ বয়স : 44 লিঙ্গ : মহিলা	CFN1172998 ফটো উপলব্ধ	495 নাম : ফাতেমা খাতুন মাতৃৰ নাম: ফুলজান বিবি ঘৰ নং : ৭৭১ বয়স : 40 লিঙ্গ : মহিলা	CFN1582509 ফটো উপলব্ধ
496 নাম : আব্দুল ছালাম পিতাৰ নাম: মজিবুৰ আলী ঘৰ নং : 771 বয়স : 28 লিঙ্গ : পুৰুষ	VGT0005991 ফটো উপলব্ধ	497 নাম : ছাহিদল ইছলাম পিতাৰ নাম: মজিবুৰ আলী ঘৰ নং : 771 বয়স : 21 লিঙ্গ : পুৰুষ	VGT0025114 ফটো উপলব্ধ	498 নাম : ফাইজুল হক পিতাৰ নাম: মজিবুৰ বহমান ঘৰ নং : 771 বয়স : 21 লিঙ্গ : পুৰুষ	VGT0025221 ফটো উপলব্ধ
499 নাম : ইব্রাজিল ইছলাম পিতাৰ নাম: মজিবুৰ ঘৰ নং : 771 বয়স : 20 লিঙ্গ : পুৰুষ	VGT0060186 ফটো উপলব্ধ	D 500 নাম : চাহাবুদ্দিন উদ্দিন পিতাৰ নাম: জামাল উদ্দিন ঘৰ নং : ৭৭২ বয়স : 65 লিঙ্গ : পুৰুষ	CFN1582510 ফটো উপলব্ধ	D 501 নাম : হাজাৰা খাতুন স্বামীৰ নাম: চাহাবুদ্দিন উদ্দিন ঘৰ নং : ৭৭২ বয়স : 55 লিঙ্গ : মহিলা	CFN1582521 ফটো উপলব্ধ
502 নাম : ববীন্দ্র নাথ নাৰ্জাৰি পিতাৰ নাম: বিস্তী চৰণ নাৰ্জাৰি ঘৰ নং : ৭৭৩ বয়স : 57 লিঙ্গ : পুৰুষ	CFN0434928 ফটো উপলব্ধ	503 নাম : মীনা নাৰ্জাৰি স্বামীৰ নাম: ববীন্দ্র নাথ নাৰ্জাৰি ঘৰ নং : ৭৭৩ বয়স : 52 লিঙ্গ : মহিলা	CFN0434936 ফটো উপলব্ধ	504 নাম : তপন নাৰ্জাৰি পিতাৰ নাম: ববীন্দ্র নাথ নাৰ্জাৰি ঘৰ নং : 773 বয়স : 25 লিঙ্গ : পুৰুষ	CFN0439620 ফটো উপলব্ধ
505 নাম : আব্দুল বাৰেক পিতাৰ নাম: খামিৰ শেখ ঘৰ নং : ৭৮২ বয়স : 41 লিঙ্গ : পুৰুষ	CFN1575775 ফটো উপলব্ধ	506 নাম : ছিৰাজুল হক পিতাৰ নাম: মাৰফত আলি ঘৰ নং : 790 বয়স : 31 লিঙ্গ : পুৰুষ	CFN1583819 ফটো উপলব্ধ	507 নাম : তাছমিনা খাতুন স্বামীৰ নাম: ছিৰাজুল হক ঘৰ নং : 790 বয়স : 26 লিঙ্গ : মহিলা	CFN0717090 ফটো উপলব্ধ
508 নাম : মাৰফত আলী পিতাৰ নাম: আচমত আলী ঘৰ নং : ৭৯১ বয়স : 55 লিঙ্গ : পুৰুষ	CFN1582532 ফটো উপলব্ধ	509 নাম : ফিৰোজা খাতুন স্বামীৰ নাম: মাৰফত আলী ঘৰ নং : ৭৯১ বয়স : 43 লিঙ্গ : মহিলা	CFN1582543 ফটো উপলব্ধ	# 510 নাম : আজিজুল হক পিতাৰ নাম: মাৰফত আলী ঘৰ নং : ৭৯১ বয়স : 26 লিঙ্গ : পুৰুষ	CFN0652586 ফটো উপলব্ধ



511 নাম : চাহিদল হক পিতাৰ নাম: মাৰফত আলী ঘৰ নং : ৭৯২ বয়স : 22 লিঙ্গ : পুৰুষ	CFN1643238 ফটো উপলব্ধ	512 নাম : মুলফত আলী পিতাৰ নাম: আচমত আলী ঘৰ নং : ৭৯২ বয়স : 60 লিঙ্গ : পুৰুষ	CFN1582554 ফটো উপলব্ধ	513 নাম : বাবিয়া খাতুন স্বামীৰ নাম: মুলফত আলী ঘৰ নং : ৭৯২ বয়স : 53 লিঙ্গ : মহিলা	CFN1582565 ফটো উপলব্ধ
514 নাম : ইনামুল হুছেইন পিতাৰ নাম: মুলফত আলী ঘৰ নং : 792 বয়স : 20 লিঙ্গ : পুৰুষ	VGT0053660 ফটো উপলব্ধ	D 515 নাম : মজিবুৰ আলী পিতাৰ নাম: হাচেন আলী ঘৰ নং : ৭৯৩ বয়স : 60 লিঙ্গ : পুৰুষ	CFN1582576 ফটো উপলব্ধ	516 নাম : মইবম বিবি স্বামীৰ নাম: মজিবুৰ আলী ঘৰ নং : ৭৯৩ বয়স : 55 লিঙ্গ : মহিলা	CFN1582587 ফটো উপলব্ধ
D 517 নাম : কদবানু বেগম স্বামীৰ নাম: আব্দুল চাত্তাৰ ঘৰ নং : ৮২১ বয়স : 65 লিঙ্গ : মহিলা	CFN1582598 ফটো উপলব্ধ	518 নাম : চুলেহা খাতুন স্বামীৰ নাম: আব্দুল মজিদ ঘৰ নং : ৮২১ বয়স : 54 লিঙ্গ : মহিলা	CFN1582612 ফটো উপলব্ধ	519 নাম : আব্দুল মজিদ পিতাৰ নাম: আহমদ আলী ঘৰ নং : ৮২১ বয়স : 52 লিঙ্গ : পুৰুষ	CFN1582601 ফটো উপলব্ধ
520 নাম : ছবিকুল ইছলাম পিতাৰ নাম: আব্দুল মজিদ ঘৰ নং : ৮২১ বয়স : 36 লিঙ্গ : পুৰুষ	CFN1582623 ফটো উপলব্ধ	521 নাম : হবিবুৰ ইছলাম পিতাৰ নাম: আব্দুল মজিদ ঘৰ নং : ৮২১ বয়স : 31 লিঙ্গ : পুৰুষ	CFN0191718 ফটো উপলব্ধ	522 নাম : মজিবুৰ ইছলাম পিতাৰ নাম: আব্দুল মজিদ ঘৰ নং : ৮২১ বয়স : 29 লিঙ্গ : পুৰুষ	CFN0191759 ফটো উপলব্ধ
523 নাম : আহমা খাতুন স্বামীৰ নাম: ছবিকুল ইছলাম ঘৰ নং : ৮৪১ বয়স : 28 লিঙ্গ : মহিলা	CFN0307033 ফটো উপলব্ধ	524 নাম : মহীদা খাতুন স্বামীৰ নাম: মজিবুৰ ইছলাম ঘৰ নং : ৮৪১ বয়স : 27 লিঙ্গ : মহিলা	CFN0403949 ফটো উপলব্ধ	525 নাম : বাবুল ইছলাম পিতাৰ নাম: আব্দুল মজিদ ঘৰ নং : ৮৪১ বয়স : 25 লিঙ্গ : পুৰুষ	CFN0569202 ফটো উপলব্ধ
526 নাম : আতাবুৰ বহমান পিতাৰ নাম: আব্দুল মজীত ঘৰ নং : ৮৪১ বয়স : 22 লিঙ্গ : পুৰুষ	CFN1423813 ফটো উপলব্ধ	527 নাম : পাৰবিনা বেগম স্বামীৰ নাম: হবিবুৰ ইছলাম ঘৰ নং : 841 বয়স : 22 লিঙ্গ : মহিলা	CFN7577083 ফটো উপলব্ধ	528 নাম : জছমিনা খাতুন স্বামীৰ নাম: বাবুল ইছলাম ঘৰ নং : 841 বয়স : 21 লিঙ্গ : মহিলা	VGT0103382 ফটো উপলব্ধ
529 নাম : ছাদিকুল ইছলাম পিতাৰ নাম: আব্দুল মজিদ ঘৰ নং : 841 বয়স : 21 লিঙ্গ : পুৰুষ	VGT0145128 ফটো উপলব্ধ	530 নাম : মজিদা খাতুন স্বামীৰ নাম: আতাবুৰ বহমান ঘৰ নং : 841 বয়স : 20 লিঙ্গ : মহিলা	VGT0105726 ফটো উপলব্ধ	D 531 নাম : আব্দুল বহিম পিতাৰ নাম: হুছেইন আলী ঘৰ নং : ৯০১ বয়স : 65 লিঙ্গ : পুৰুষ	CFN1582634 ফটো উপলব্ধ
532 নাম : আব্দুল হেকিম পিতাৰ নাম: আব্দুল বহিম ঘৰ নং : 901 বয়স : 27 লিঙ্গ : পুৰুষ	VGT0056291 ফটো উপলব্ধ	533 নাম : বুমনা খাতুন স্বামীৰ নাম: আব্দুল হেকিম ঘৰ নং : 901 বয়স : 24 লিঙ্গ : মহিলা	VGT0110601 ফটো উপলব্ধ	534 নাম : আবুল কাছেম পিতাৰ নাম: আব্দুল বহিম ঘৰ নং : 901 বয়স : 24 লিঙ্গ : পুৰুষ	VGT0143552 ফটো উপলব্ধ
535 নাম : নুৰ বালী পিতাৰ নাম: হুছেইন আলী ঘৰ নং : ৯১১ বয়স : 62 লিঙ্গ : পুৰুষ	CFN1582656 ফটো উপলব্ধ	536 নাম : জমিলা খাতুন স্বামীৰ নাম: নুৰ বালী ঘৰ নং : ৯১১ বয়স : 57 লিঙ্গ : মহিলা	CFN1582667 ফটো উপলব্ধ	537 নাম : জমিৰ উদ্দিন পিতাৰ নাম: নুৰ বালী ঘৰ নং : 911 বয়স : 39 লিঙ্গ : পুৰুষ	CFN0482844 ফটো উপলব্ধ
538 নাম : হবিজা খাতুন স্বামীৰ নাম: জমিৰ উদ্দিন ঘৰ নং : ৯১১ বয়স : 31 লিঙ্গ : মহিলা	CFN0651091 ফটো উপলব্ধ	539 নাম : ববিজা বেগম স্বামীৰ নাম: বমজান আলী ঘৰ নং : 911 বয়স : 31 লিঙ্গ : মহিলা	VGT0054916 ফটো উপলব্ধ	540 নাম : আজিজুল হক পিতাৰ নাম: নুৰ বালী ঘৰ নং : ৯১১ বয়স : 29 লিঙ্গ : পুৰুষ	CFN1173426 ফটো উপলব্ধ

বিধানসভা সমষ্টিৰ নম্বৰ আৰু নাম : 66-বৰছলা
অংশৰ নম্বৰ আৰু নাম : 1-দীঘল দল (অংশ ২)

541 নাম : হামিদা খাতুন স্বামীৰ নাম : আজিজুল হক ঘৰ নং : ৯১১ বয়স : 25 লিঙ্গ : মহিলা	CFN1173350 ফটো উপলব্ধ	542 নাম : বজব আলী পিতাৰ নাম : হুছেইন আলী ঘৰ নং : ৯১২ বয়স : 59 লিঙ্গ : পুৰুষ	CFN1582678 ফটো উপলব্ধ	543 নাম : হৰমলা স্বামীৰ নাম : বজব আলী ঘৰ নং : ৯১২ বয়স : 52 লিঙ্গ : মহিলা	CFN1582689 ফটো উপলব্ধ
544 নাম : মহম্মদ আলী পিতাৰ নাম : বজব আলী ঘৰ নং : ৯১২ বয়স : 30 লিঙ্গ : পুৰুষ	CFN0198259 ফটো উপলব্ধ	R 545 নাম : আব্দুল আলী পিতাৰ নাম : বজব আলী ঘৰ নং : ৯১২ বয়স : 28 লিঙ্গ : পুৰুষ	CFN0302752 ফটো উপলব্ধ	546 নাম : বাবিয়া খাতুন স্বামীৰ নাম : মহম্মদ আলী ঘৰ নং : ৯১২ বয়স : 27 লিঙ্গ : মহিলা	CFN0301291 ফটো উপলব্ধ
547 নাম : ছবদুল আলী পিতাৰ নাম : বজব আলী ঘৰ নং : ৯১২ বয়স : 24 লিঙ্গ : পুৰুষ	CFN0652990 ফটো উপলব্ধ	548 নাম : ৰূপে বসুমতাৰী স্বামীৰ নাম : আব্দুল আলী ঘৰ নং : 912 বয়স : 23 লিঙ্গ : মহিলা	VGT0079319 ফটো উপলব্ধ	549 নাম : কিতাব আলী পিতাৰ নাম : বজব আলী ঘৰ নং : 912 বয়স : 21 লিঙ্গ : পুৰুষ	VGT0080978 ফটো উপলব্ধ
550 নাম : আছৰ আলী পিতাৰ নাম : হুছেইন আলী ঘৰ নং : ৯১১ বয়স : 60 লিঙ্গ : পুৰুষ	CFN1582690 ফটো উপলব্ধ	D 551 নাম : ৰহিলা খাতুন স্বামীৰ নাম : আচৰ আলী ঘৰ নং : ৯১১ বয়স : 52 লিঙ্গ : মহিলা	CFN1582703 ফটো উপলব্ধ	552 নাম : ৰহম আলী পিতাৰ নাম : আচৰ আলী ঘৰ নং : ৯১১ বয়স : 36 লিঙ্গ : পুৰুষ	CFN0653717 ফটো উপলব্ধ
553 নাম : ছাফিয়া খাতুন স্বামীৰ নাম : ৰহম আলী ঘৰ নং : 921 বয়স : 36 লিঙ্গ : মহিলা	VGT0076000 ফটো উপলব্ধ	554 নাম : আকবৰ আলী পিতাৰ নাম : হুছেইন আলী ঘৰ নং : ৯১২ বয়স : 59 লিঙ্গ : পুৰুষ	CFN1582714 ফটো উপলব্ধ	555 নাম : মজিদা খাতুন স্বামীৰ নাম : আকবৰ আলী ঘৰ নং : ৯১২ বয়স : 47 লিঙ্গ : মহিলা	CFN1582725 ফটো উপলব্ধ
556 নাম : হাফিজ উদ্দীন পিতাৰ নাম : আকবৰ আলী ঘৰ নং : ৯১২ বয়স : 28 লিঙ্গ : পুৰুষ	CFN0643817 ফটো উপলব্ধ	557 নাম : ছাংগিলা ওৰাং স্বামীৰ নাম : ফাইজ উদ্দীন ঘৰ নং : ৯১২ বয়স : 27 লিঙ্গ : মহিলা	CFN1588011 ফটো উপলব্ধ	558 নাম : ফাইজ উদ্দীন পিতাৰ নাম : আকবৰ আলী ঘৰ নং : ৯১২ বয়স : 26 লিঙ্গ : পুৰুষ	CFN0640029 ফটো উপলব্ধ
559 নাম : আনজুমা খাতুন স্বামীৰ নাম : হাফিজ উদ্দীন ঘৰ নং : 922 বয়স : 25 লিঙ্গ : মহিলা	VGT0043935 ফটো উপলব্ধ	560 নাম : ৰইছুদ্দিন পিতাৰ নাম : আকবৰ আলী ঘৰ নং : 922 বয়স : 24 লিঙ্গ : পুৰুষ	VGT0044651 ফটো উপলব্ধ	D 561 নাম : আমচৰ আলী পিতাৰ নাম : তাজু হুছেইন ঘৰ নং : ১০৩১ বয়স : 75 লিঙ্গ : পুৰুষ	CFN1582736 ফটো উপলব্ধ
562 নাম : জৰিনা খাতুন স্বামীৰ নাম : আমচৰ আলী ঘৰ নং : ১০৩১ বয়স : 55 লিঙ্গ : মহিলা	CFN1582747 ফটো উপলব্ধ	563 নাম : আমিৰ হুছেইন পিতাৰ নাম : আমচৰ আলী ঘৰ নং : ১০৩১ বয়স : 29 লিঙ্গ : পুৰুষ	CFN0652495 ফটো উপলব্ধ	D 564 নাম : আব্দুল হাচেন পিতাৰ নাম : দিনত আলী ঘৰ নং : ১১০১ বয়স : 65 লিঙ্গ : পুৰুষ	CFN1582758 ফটো উপলব্ধ
D 565 নাম : খুদেজা খাতুন স্বামীৰ নাম : আব্দুল হাচেন ঘৰ নং : ১১০১ বয়স : 60 লিঙ্গ : মহিলা	CFN1582769 ফটো উপলব্ধ	566 নাম : মাংৰা মুড়া পিতাৰ নাম : দেব মুড়া ঘৰ নং : ১১৭১ বয়স : 50 লিঙ্গ : পুৰুষ	CFN1582792 ফটো উপলব্ধ	567 নাম : ফুলতুলী মুড়া স্বামীৰ নাম : মাংৰা মুড়া ঘৰ নং : ১১৭১ বয়স : 45 লিঙ্গ : মহিলা	CFN1582805 ফটো উপলব্ধ
568 নাম : জ্যোতি মুড়া পিতাৰ নাম : মাংৰা মুড়া ঘৰ নং : ১১৭১ বয়স : 23 লিঙ্গ : মহিলা	CFN1633478 ফটো উপলব্ধ	569 নাম : অজয় মুণ্ডা পিতাৰ নাম : মাংৰা মুণ্ডা ঘৰ নং : ১১৭১ বয়স : 22 লিঙ্গ : পুৰুষ	CFN1642925 ফটো উপলব্ধ	570 নাম : আৰতি মুড়া পিতাৰ নাম : মাংৰা মুড়া ঘৰ নং : 1171 বয়স : 19 লিঙ্গ : মহিলা	VGT0130849 ফটো উপলব্ধ



বিধানসভা সমষ্টিৰ নম্বৰ আৰু নাম : 66-বৰহুলা
অংশৰ নম্বৰ আৰু নাম : 1-দীঘল দল (অংশ ২)

571 নাম : নিলেশ্বৰী চমুৱা স্বামীৰ নাম: বিপিন চন্দ্ৰ চমুৱা ঘৰ নং : ১২৪১ বয়স : 59 লিঙ্গ : মহিলা	CFN1582827 ফটো উপলব্ধ	572 নাম : নয়ন জ্যোতি চমুৱা পিতাৰ নাম: বিপিন চন্দ্ৰ চমুৱা ঘৰ নং : ১২৪১ বয়স : 36 লিঙ্গ : পুৰুষ	CFN1582838 ফটো উপলব্ধ	573 নাম : অনীতা চমুৱা স্বামীৰ নাম: নয়নজ্যোতি চমুৱা ঘৰ নং : 1241 বয়স : 27 লিঙ্গ : মহিলা	CFN0479865 ফটো উপলব্ধ
574 নাম : বানেশ্বৰ ওৰাং পিতাৰ নাম: জাউৰু ওৰাং ঘৰ নং : ১২৬১ বয়স : 57 লিঙ্গ : পুৰুষ	CFN1582849 ফটো উপলব্ধ	575 নাম : পানীয়াৰী ওৰাং স্বামীৰ নাম: বানেশ্বৰ ওৰাং ঘৰ নং : ১২৬১ বয়স : 52 লিঙ্গ : মহিলা	CFN1582850 ফটো উপলব্ধ	576 নাম : ৰাজেশ ওৰাং পিতাৰ নাম: বানেশ্বৰ ওৰাং ঘৰ নং : ১২৬১ বয়স : 27 লিঙ্গ : পুৰুষ	CFN0569384 ফটো উপলব্ধ
577 নাম : ৰাজেন ওৰাং পিতাৰ নাম: বানেশ্বৰ ওৰাং ঘৰ নং : ১২৬১ বয়স : 23 লিঙ্গ : পুৰুষ	CFN1633486 ফটো উপলব্ধ	578 নাম : আইচা খাতুন স্বামীৰ নাম: গিয়াচুদ্দিন উদ্দিন ঘৰ নং : ১৩৩১ বয়স : 56 লিঙ্গ : মহিলা	CFN1582872 ফটো উপলব্ধ	579 নাম : জয়নাল উদ্দিন মাতৃৰ নাম: গিয়াচ উদ্দিন ঘৰ নং : ১৩৩১ বয়স : 34 লিঙ্গ : পুৰুষ	CFN1582907 ফটো উপলব্ধ
580 নাম : বুবুল বড়ো পিতাৰ নাম: বিপুল বড়ো ঘৰ নং : ১৩৬১ বয়স : 32 লিঙ্গ : পুৰুষ	CFN1583466 ফটো উপলব্ধ	581 নাম : সুবুল বড়ো পিতাৰ নাম: হেমকান্ত বড়ো ঘৰ নং : ১৩৬১ বয়স : 31 লিঙ্গ : পুৰুষ	CFN0573451 ফটো উপলব্ধ	E 582 নাম : ছিতল বড়ো স্বামীৰ নাম: সুবুল বড়ো ঘৰ নং : ১৩৬১ বয়স : 30 লিঙ্গ : মহিলা	CFN0643544 ফটো উপলব্ধ
583 নাম : বিজয় বড়ো পিতাৰ নাম: হেমোকান্ত বড়ো ঘৰ নং : ১৩৬১ বয়স : 29 লিঙ্গ : পুৰুষ	CFN0643262 ফটো উপলব্ধ	584 নাম : আব্দুল মন্নাচ পিতাৰ নাম: আইন উদ্দিন ঘৰ নং : ১৩৬২ বয়স : 62 লিঙ্গ : পুৰুষ	CFN1582930 ফটো উপলব্ধ	E 585 নাম : চাফিয়া খাতুন স্বামীৰ নাম: আব্দুল মন্নাচ ঘৰ নং : ১৩৬২ বয়স : 57 লিঙ্গ : মহিলা	CFN1582941 ফটো উপলব্ধ
586 নাম : হায়ত উল্লা পিতাৰ নাম: আব্দুল মন্নাছ ঘৰ নং : ১৩৬২ বয়স : 32 লিঙ্গ : পুৰুষ	CFN1583477 ফটো উপলব্ধ	587 নাম : এবাদউল্লাহ ইছলাম পিতাৰ নাম: আব্দুল মানস ঘৰ নং : ১৩৬২ বয়স : 27 লিঙ্গ : পুৰুষ	CFN1173020 ফটো উপলব্ধ	588 নাম : বাহাৰ উদ্দিন পিতাৰ নাম: ৰমজান আলি ঘৰ নং : ১৪৪১ বয়স : 47 লিঙ্গ : মহিলা	CFN1582952 ফটো উপলব্ধ
589 নাম : মছমিনা খাতুন পিতাৰ নাম: বাহাৰ উদ্দিন ঘৰ নং : ১৪৪১ বয়স : 25 লিঙ্গ : মহিলা	CFN0574582 ফটো উপলব্ধ	590 নাম : ছফিকুল ইছলাম পিতাৰ নাম: বাহাৰ উদ্দিন ঘৰ নং : 1441 বয়স : 22 লিঙ্গ : পুৰুষ	VGT0142976 ফটো উপলব্ধ	E 591 নাম : নূৰ ইছলাম পিতাৰ নাম: আব্দুল জব্বাৰ ঘৰ নং : ১৫০১ বয়স : 62 লিঙ্গ : পুৰুষ	CFN1582963 ফটো উপলব্ধ
592 নাম : কমলা খাতুন স্বামীৰ নাম: নূৰ ইছলাম ঘৰ নং : ১৫০১ বয়স : 57 লিঙ্গ : মহিলা	CFN1582974 ফটো উপলব্ধ	593 নাম : আব্দুল ছালাম পিতাৰ নাম: নূৰ ইছলাম ঘৰ নং : ১৫০১ বয়স : 47 লিঙ্গ : পুৰুষ	CFN1582985 ফটো উপলব্ধ	594 নাম : নিশাদ নাৰা বেগম স্বামীৰ নাম: আব্দুল আলম ঘৰ নং : ১৫০১ বয়স : 46 লিঙ্গ : মহিলা	CFN1583013 ফটো উপলব্ধ
D 595 নাম : আলম ইছলাম পিতাৰ নাম: নূৰ ইছলাম ঘৰ নং : ১৫০১ বয়স : 45 লিঙ্গ : পুৰুষ	CFN1583002 ফটো উপলব্ধ	596 নাম : আহেৰ বান বেগম স্বামীৰ নাম: আব্দুল চালাম ঘৰ নং : ১৫০১ বয়স : 45 লিঙ্গ : মহিলা	CFN1582996 ফটো উপলব্ধ	597 নাম : আব্দুল আলম পিতাৰ নাম: নূৰ ইছলাম ঘৰ নং : ১৫০১ বয়স : 42 লিঙ্গ : পুৰুষ	CFN0305763 ফটো উপলব্ধ
598 নাম : ৰাশিনৰ বেগম স্বামীৰ নাম: কাশেম আলী ঘৰ নং : 1501 বয়স : 36 লিঙ্গ : মহিলা	CFN7605199 ফটো উপলব্ধ	599 নাম : কাছেম আলী পিতাৰ নাম: নূৰ ইছলাম ঘৰ নং : ১৫০১ বয়স : 33 লিঙ্গ : পুৰুষ	CFN1583488 ফটো উপলব্ধ	600 নাম : মাছুমা খাতুন পিতাৰ নাম: আব্দুল ছালাম ঘৰ নং : 1501 বয়স : 23 লিঙ্গ : মহিলা	VGT0138206 ফটো উপলব্ধ



601 নাম : এলিজা খানম পিতাৰ নাম: আব্দুল আলম ঘৰ নং : 1501 বয়স : 21 লিঙ্গ : মহিলা	VGTO133918 ফটো উপলব্ধ	602 নাম : আশিকুল ইকবাল হুছেইন পিতাৰ নাম: আব্দুল ছালাম ঘৰ নং : 1501 বয়স : 20 লিঙ্গ : পুৰুষ	VGTO138123 ফটো উপলব্ধ	D 603 নাম : নূৰ জামাল পিতাৰ নাম: আচন আলী ঘৰ নং : 1501 বয়স : 55 লিঙ্গ : পুৰুষ	CFN1583024 ফটো উপলব্ধ
D 604 নাম : জবেদা খাতুন স্বামীৰ নাম: নূৰ জামাল ঘৰ নং : 1501 বয়স : 50 লিঙ্গ : মহিলা	CFN1583035 ফটো উপলব্ধ	D 605 নাম : মজিবুৰ বহমান পিতাৰ নাম: আব্দুল বাবেক ঘৰ নং : 1501 বয়স : 47 লিঙ্গ : পুৰুষ	CFN1583046 ফটো উপলব্ধ	606 নাম : বেজিয়া খাতুন স্বামীৰ নাম: মজিবুৰ বহমান ঘৰ নং : 1501 বয়স : 45 লিঙ্গ : মহিলা	CFN1583057 ফটো উপলব্ধ
D 607 নাম : ফক্কৰ উদ্দিন পিতাৰ নাম: চমচেৰ আলী ঘৰ নং : 1501 বয়স : 60 লিঙ্গ : পুৰুষ	CFN1583068 ফটো উপলব্ধ	D 608 নাম : ফিৰোজা খাতুন স্বামীৰ নাম: ফক্কৰ উদ্দিন ঘৰ নং : 1501 বয়স : 50 লিঙ্গ : মহিলা	CFN1583079 ফটো উপলব্ধ	D 609 নাম : মুবাৰক হুছেইন পিতাৰ নাম: আব্দুল মালেক ঘৰ নং : 1502 বয়স : 46 লিঙ্গ : পুৰুষ	CFN1583080 ফটো উপলব্ধ
D 610 নাম : আচমিনা বেগম স্বামীৰ নাম: মুবাৰক হুছেইন ঘৰ নং : 1502 বয়স : 42 লিঙ্গ : মহিলা	CFN1583091 ফটো উপলব্ধ	D 611 নাম : আব্দুল মন্নাচ আলী পিতাৰ নাম: নেবাজ আলী ঘৰ নং : 1503 বয়স : 75 লিঙ্গ : পুৰুষ	CFN1583104 ফটো উপলব্ধ	D 612 নাম : আনোৱাৰা বেগম পিতাৰ নাম: আব্দুল মন্নাচ আলী ঘৰ নং : 1503 বয়স : 42 লিঙ্গ : মহিলা	CFN1583115 ফটো উপলব্ধ
613 নাম : তপন চমুৱা পিতাৰ নাম: বৃষ্টিৰাম চমুৱা ঘৰ নং : 1508 বয়স : 49 লিঙ্গ : পুৰুষ	CFN1583126 ফটো উপলব্ধ	614 নাম : বিত্তু ৰাভা স্বামীৰ নাম: দীপন ৰাভা ঘৰ নং : 1913 বয়স : 34 লিঙ্গ : মহিলা	CFN2379466 ফটো উপলব্ধ	615 নাম : ৰাতিৰাম ৰাভা পিতাৰ নাম: ভট্টো ৰাভা ঘৰ নং : 1931 বয়স : 60 লিঙ্গ : পুৰুষ	CFN1583148 ফটো উপলব্ধ
616 নাম : দৈবকী ৰাভা স্বামীৰ নাম: ৰাতিৰাম ৰাভা ঘৰ নং : 1931 বয়স : 55 লিঙ্গ : মহিলা	CFN1583159 ফটো উপলব্ধ	617 নাম : দীপন ৰাভা পিতাৰ নাম: ৰাতিৰাম ৰাভা ঘৰ নং : 1931 বয়স : 38 লিঙ্গ : পুৰুষ	CFN1583499 ফটো উপলব্ধ	618 নাম : ৰাহুল ৰাভা পিতাৰ নাম: ৰাতিৰাম ৰাভা ঘৰ নং : 1931 বয়স : 22 লিঙ্গ : পুৰুষ	CFN1420074 ফটো উপলব্ধ
619 নাম : দিপালী ৰাভা স্বামীৰ নাম: ৰাহুল ৰাভা ঘৰ নং : 1731 বয়স : 21 লিঙ্গ : মহিলা	VGTO123257 ফটো উপলব্ধ	S 620 নাম : আব্দুল লতিফ আলী পিতাৰ নাম: চিৰাজ আলী ঘৰ নং : 1781 বয়স : 50 লিঙ্গ : পুৰুষ	CFN1576325 ফটো উপলব্ধ	621 নাম : আনোৱাৰা হুছেইন পিতাৰ নাম: আব্দুল লতিফ আলী ঘৰ নং : 1781 বয়স : 25 লিঙ্গ : পুৰুষ	VGTO130245 ফটো উপলব্ধ
622 নাম : নূৰুল আহমেদ পিতাৰ নাম: আল মহম্মদ ঘৰ নং : 1825 বয়স : 65 লিঙ্গ : পুৰুষ	CFN1576438 ফটো উপলব্ধ	623 নাম : তিলক চমুৱা পিতাৰ নাম: ৰামেশ্বৰ চমুৱা ঘৰ নং : 1861 বয়স : 61 লিঙ্গ : পুৰুষ	CFN1583160 ফটো উপলব্ধ	624 নাম : উৰ্মিলা চমুৱা স্বামীৰ নাম: তিলক চমুৱা ঘৰ নং : 1861 বয়স : 44 লিঙ্গ : মহিলা	CFN1583171 ফটো উপলব্ধ
625 নাম : ধৰিত্ৰী চমুৱা পিতাৰ নাম: তিলক চমুৱা ঘৰ নং : 1861 বয়স : 24 লিঙ্গ : মহিলা	CFN7614597 ফটো উপলব্ধ	626 নাম : ভূপেন্দ্ৰ চন্দ্ৰ বসুমতাৰী পিতাৰ নাম: বংশীধৰ বসুমতাৰী ঘৰ নং : 1881 বয়স : 74 লিঙ্গ : পুৰুষ	CFN1583182 ফটো উপলব্ধ	627 নাম : দুলেশ্বৰী বসুমতাৰী স্বামীৰ নাম: ভূপেন্দ্ৰ চন্দ্ৰ বসুমতাৰী ঘৰ নং : 1881 বয়স : 62 লিঙ্গ : মহিলা	CFN1583193 ফটো উপলব্ধ
628 নাম : নিজৰা বসুমতাৰী পিতাৰ নাম: ভূপেন বসুমতাৰী ঘৰ নং : 1881 বয়স : 35 লিঙ্গ : মহিলা	CFN1583217 ফটো উপলব্ধ	629 নাম : তিলেশ্বৰী বসুমতাৰী স্বামীৰ নাম: বিদ্য. ৰাম বসুমতাৰী ঘৰ নং : 1881 বয়স : 60 লিঙ্গ : মহিলা	CFN1583239 ফটো উপলব্ধ	630 নাম : তিলোক শৰ্মা পিতাৰ নাম: চন্দ্ৰ শেখৰ শৰ্মা ঘৰ নং : 2023 বয়স : 24 লিঙ্গ : পুৰুষ	CFN1320779 ফটো উপলব্ধ



631 নাম : অনিমা বড়ো স্বামীৰ নাম: ৰঞ্জিত বড়ো ঘৰ নং : ২২০১ বয়স : 50 লিঙ্গ : মহিলা	CFN1583262 ফটো উপলব্ধ	632 নাম : বৰষা বড়ো পিতাৰ নাম: ৰঞ্জিত বড়ো ঘৰ নং : ২২০১ বয়স : 25 লিঙ্গ : মহিলা	CFN0573782 ফটো উপলব্ধ	633 নাম : হেমিকা বড়ো পিতাৰ নাম: ৰঞ্জিত বড়ো ঘৰ নং : ২২০১ বয়স : 23 লিঙ্গ : মহিলা	CFN1173699 ফটো উপলব্ধ
634 নাম : দিল্লী বড়ো পিতাৰ নাম: ৰঞ্জিত বড়ো ঘৰ নং : 2101 বয়স : 21 লিঙ্গ : মহিলা	CFN7613375 ফটো উপলব্ধ	635 নাম : উত্তম ব্ৰহ্ম পিতাৰ নাম: ফনীধৰ ব্ৰহ্ম ঘৰ নং : ২২৪১ বয়স : 54 লিঙ্গ : পুৰুষ	CFN1583273 ফটো উপলব্ধ	636 নাম : মহেশ্বৰী ব্ৰহ্ম স্বামীৰ নাম: উত্তম ব্ৰহ্ম ঘৰ নং : ২২৪১ বয়স : 48 লিঙ্গ : মহিলা	CFN1583284 ফটো উপলব্ধ
637 নাম : অংকনা ব্ৰহ্ম পিতাৰ নাম: উত্তম ব্ৰহ্ম ঘৰ নং : 2141 বয়স : 25 লিঙ্গ : মহিলা	CFN0439547 ফটো উপলব্ধ	# 638 নাম : শূপা ব্ৰহ্ম পিতাৰ নাম: উত্তম ব্ৰহ্ম ঘৰ নং : ২২৪১ বয়স : 20 লিঙ্গ : মহিলা	CFN0652537 ফটো উপলব্ধ	639 নাম : মীনা হৰ স্বামীৰ নাম: জেৰ হৰ ঘৰ নং : ২২৪২ বয়স : 61 লিঙ্গ : মহিলা	CFN1583295 ফটো উপলব্ধ
640 নাম : শ্যাম হৰ পিতাৰ নাম: জেৰ হৰ ঘৰ নং : ২২৪২ বয়স : 43 লিঙ্গ : পুৰুষ	CFN1583308 ফটো উপলব্ধ	641 নাম : পুনম হৰ স্বামীৰ নাম: শ্যাম হৰ ঘৰ নং : ২২৪২ বয়স : 37 লিঙ্গ : মহিলা	CFN1583319 ফটো উপলব্ধ	642 নাম : ববিতা হৰ পিতাৰ নাম: জেৰ হৰ ঘৰ নং : ২২৪২ বয়স : 29 লিঙ্গ : মহিলা	CFN0304642 ফটো উপলব্ধ
643 নাম : মেহেন্দিগাৰ খাতুন স্বামীৰ নাম: জহুৰ আলী ঘৰ নং : ২২৪৩ বয়স : 59 লিঙ্গ : মহিলা	CFN1583579 ফটো উপলব্ধ	644 নাম : ইছমত আলী পিতাৰ নাম: জহুৰ আলী ঘৰ নং : ২২৪৩ বয়স : 29 লিঙ্গ : পুৰুষ	CFN0304352 ফটো উপলব্ধ	645 নাম : বুমেনা খাতুন স্বামীৰ নাম: ইছমত আলী ঘৰ নং : 2143 বয়স : 21 লিঙ্গ : মহিলা	VTG0108928 ফটো উপলব্ধ
646 নাম : নিলাসী বড়ো স্বামীৰ নাম: গুটিবৰ বড়ো ঘৰ নং : ২২৪৪ বয়স : 59 লিঙ্গ : মহিলা	CFN2379502 ফটো উপলব্ধ	647 নাম : যতীন বড়ো পিতাৰ নাম: মুকুন্দ বড়ো ঘৰ নং : ২২৪৫ বয়স : 42 লিঙ্গ : পুৰুষ	CFN1581346 ফটো উপলব্ধ	648 নাম : অঞ্জলী বড়ো স্বামীৰ নাম: যতীন বড়ো ঘৰ নং : ২২৪৫ বয়স : 34 লিঙ্গ : মহিলা	CFN1581380 ফটো উপলব্ধ
649 নাম : বিপুল বসুমতাৰী পিতাৰ নাম: বিনী বসুমতাৰী ঘৰ নং : ২২৪৬ বয়স : 43 লিঙ্গ : পুৰুষ	CFN1581302 ফটো উপলব্ধ	650 নাম : মঃ আব্দুল আলি পিতাৰ নাম: মুকতুল হুছেইন ঘৰ নং : ২২৪৭ বয়স : 43 লিঙ্গ : পুৰুষ	CFN1581119 ফটো উপলব্ধ	651 নাম : মমতাজ বেগম স্বামীৰ নাম: আব্দুল আলি ঘৰ নং : ২২৪৭ বয়স : 33 লিঙ্গ : মহিলা	CFN1581084 ফটো উপলব্ধ
652 নাম : খুদাং মুণ্ডা পিতাৰ নাম: ৰাম মুণ্ডা ঘৰ নং : ২২৪৮ বয়স : 54 লিঙ্গ : পুৰুষ	CFN0303404 ফটো উপলব্ধ	E 653 নাম : চম্পা মুণ্ডা স্বামীৰ নাম: খুদাং মুণ্ডা ঘৰ নং : ২২৪৮ বয়স : 44 লিঙ্গ : মহিলা	CFN0301473 ফটো উপলব্ধ	654 নাম : বিজয় মুড়া পিতাৰ নাম: চুচে মুড়া ঘৰ নং : ২২৪৯ বয়স : 33 লিঙ্গ : পুৰুষ	CFN0303453 ফটো উপলব্ধ
655 নাম : অজয় মুড়া পিতাৰ নাম: চুচে মুড়া ঘৰ নং : ২২৪৯ বয়স : 28 লিঙ্গ : পুৰুষ	CFN0653105 ফটো উপলব্ধ	656 নাম : মনতাজ আলী পিতাৰ নাম: জনব আলী ঘৰ নং : ২২৫০ বয়স : 61 লিঙ্গ : পুৰুষ	HPQ3539079 ফটো উপলব্ধ	657 নাম : ছাহেৰা খাতুন স্বামীৰ নাম: মনতাজ আলী ঘৰ নং : 2150 বয়স : 51 লিঙ্গ : মহিলা	VTG0030163 ফটো উপলব্ধ
658 নাম : চিৰাজ আলী পিতাৰ নাম: মন্তাজ আলী ঘৰ নং : 2150 বয়স : 35 লিঙ্গ : পুৰুষ	VTG0030254 ফটো উপলব্ধ	659 নাম : ইন্তাজ আলী পিতাৰ নাম: মন্তাজ আলী ঘৰ নং : 2150 বয়স : 29 লিঙ্গ : পুৰুষ	VTG0030189 ফটো উপলব্ধ	660 নাম : ৰহিমা বেগম স্বামীৰ নাম: চিৰাজ আলী ঘৰ নং : 2150 বয়স : 29 লিঙ্গ : মহিলা	VTG0030320 ফটো উপলব্ধ



661 নাম : হাফিজুদ্দিন আলী পিতাৰ নাম: মস্তাজ আলী ঘৰ নং : 2150 বয়স : 26 লিঙ্গ : পুৰুষ	VGTO030346 ফটো উপলব্ধ	662 নাম : মোছমিনা খাতুন স্বামীৰ নাম: ইস্তাজ আলী ঘৰ নং : 2150 বয়স : 20 লিঙ্গ : মহিলা	VGTO030296 ফটো উপলব্ধ	663 নাম : বহিত চেত্ৰী মাতৃৰ নাম: মীনা চেত্ৰী ঘৰ নং : ২৩২৩ বয়স : 23 লিঙ্গ : পুৰুষ	CFN0713313 ফটো উপলব্ধ
664 নাম : জোনালী বড়ো স্বামীৰ নাম: নেবেৰ্ন নাৰ্জাৰী ঘৰ নং : 2324 বয়স : 50 লিঙ্গ : মহিলা	CFN1581733 ফটো উপলব্ধ	665 নাম : বুধেশ্বৰ বড়ো পিতাৰ নাম: নেবেৰ্ন বড়ো ঘৰ নং : 2324 বয়স : 28 লিঙ্গ : পুৰুষ	CFN0302620 ফটো উপলব্ধ	666 নাম : সংগীতা নাৰ্জাৰী পিতাৰ নাম: হৰকান্ত নাৰ্জাৰী ঘৰ নং : 2325 বয়স : 37 লিঙ্গ : মহিলা	CFN1583626 ফটো উপলব্ধ
667 নাম : টিকেন ব্ৰহ্ম পিতাৰ নাম: বিশ্বকান্ত ব্ৰহ্ম ঘৰ নং : 2326 বয়স : 45 লিঙ্গ : পুৰুষ	CFN1581960 ফটো উপলব্ধ	668 নাম : কেতেকী ব্ৰহ্ম স্বামীৰ নাম: টিকেন ব্ৰহ্ম ঘৰ নং : 2326 বয়স : 42 লিঙ্গ : মহিলা	CFN0640458 ফটো উপলব্ধ	669 নাম : প্ৰসান্ত বড়ো পিতাৰ নাম: হৰধৰ বড়ো ঘৰ নং : 2327 বয়স : 44 লিঙ্গ : পুৰুষ	CFN1581437 ফটো উপলব্ধ
670 নাম : অঞ্জিতা বড়ো স্বামীৰ নাম: প্ৰসান্ত বড়ো ঘৰ নং : 2327 বয়স : 39 লিঙ্গ : মহিলা	CFN1581448 ফটো উপলব্ধ	671 নাম : যোগমায়া বড়ো স্বামীৰ নাম: অশোক বড়ো ঘৰ নং : 2328 বয়স : 32 লিঙ্গ : মহিলা	CFN0307173 ফটো উপলব্ধ	672 নাম : গীতামনি বড়ো স্বামীৰ নাম: বাকেশ্বৰ বড়ো ঘৰ নং : 2329 বয়স : 35 লিঙ্গ : মহিলা	CFN0307082 ফটো উপলব্ধ
673 নাম : বাকেশ্বৰ বড়ো পিতাৰ নাম: বিমল বড়ো ঘৰ নং : 2329 বয়স : 35 লিঙ্গ : পুৰুষ	CFN1581197 ফটো উপলব্ধ	674 নাম : পাপু চমুৱা পিতাৰ নাম: ৰত্নেশ্বৰ চমুৱা ঘৰ নং : 2330 বয়স : 37 লিঙ্গ : পুৰুষ	CFN1580887 ফটো উপলব্ধ	675 নাম : মৰমী চমুৱা স্বামীৰ নাম: পাপু চমুৱা ঘৰ নং : 2330 বয়স : 26 লিঙ্গ : মহিলা	CFN0470633 ফটো উপলব্ধ
676 নাম : ৰিণা বড়ো পিতাৰ নাম: নবীন চন্দ্ৰ বড়ো ঘৰ নং : 2331 বয়স : 55 লিঙ্গ : মহিলা	CFN1580183 ফটো উপলব্ধ	677 নাম : ঘনশ্যাম বড়ো পিতাৰ নাম: নবীন বড়ো ঘৰ নং : 2331 বয়স : 53 লিঙ্গ : পুৰুষ	CFN1580194 ফটো উপলব্ধ	678 নাম : অঞ্জলী বড়ো স্বামীৰ নাম: ঘনশ্যাম বড়ো ঘৰ নং : 2331 বয়স : 43 লিঙ্গ : মহিলা	CFN1580229 ফটো উপলব্ধ
679 নাম : লিনা বড়ো পিতাৰ নাম: ঘনশ্যাম বড়ো ঘৰ নং : 2331 বয়স : 23 লিঙ্গ : মহিলা	CFN1420462 ফটো উপলব্ধ	680 নাম : শ্যামল চমুৱা পিতাৰ নাম: প্ৰেমধৰ চমুৱা ঘৰ নং : 2332 বয়স : 31 লিঙ্গ : পুৰুষ	CFN2379397 ফটো উপলব্ধ	681 নাম : অঞ্জলী চমুৱা স্বামীৰ নাম: শ্যামল চমুৱা ঘৰ নং : 2332 বয়স : 24 লিঙ্গ : মহিলা	CFN0644492 ফটো উপলব্ধ
682 নাম : বিপুল বড়ো পিতাৰ নাম: হৰেশ্বৰ বড়ো ঘৰ নং : 2333 বয়স : 42 লিঙ্গ : পুৰুষ	CFN1676284 ফটো উপলব্ধ	683 নাম : চহৰু উদ্দীন আহমেদ মাতৃৰ নাম: শফিয়া বেগম ঘৰ নং : দীঘল দল বয়স : 25 লিঙ্গ : পুৰুষ	CFN7604283 ফটো উপলব্ধ	684 নাম : সংগীতা চুৰি স্বামীৰ নাম: শিৱা চুৰি ঘৰ নং : দীঘল দল বয়স : 21 লিঙ্গ : মহিলা	VGTO109389 ফটো উপলব্ধ



685	1	VGT0159905
নাম : হাতেম আলী পিতাৰ নাম: আব্দুল জলিল ঘৰ নং : 155 বয়স : 18 লিঙ্গ : পুৰুষ		
ফটো উপলব্ধ		

686	1	VGT0161117
নাম : স্নেহা ব্ৰহ্ম পিতাৰ নাম: ভাৰত ব্ৰহ্ম ঘৰ নং : 214 বয়স : 20 লিঙ্গ : মহিলা		
ফটো উপলব্ধ		

687	1	VGT0162917
নাম : ছাহিদা খাতুন পিতাৰ নাম: আব্দুল জলিল ঘৰ নং : 302 বয়স : 26 লিঙ্গ : মহিলা		
ফটো উপলব্ধ		

688	1	VGT0165332
নাম : চমলা খাতুন পিতাৰ নাম: ছমৰ আলী ঘৰ নং : 303 বয়স : 21 লিঙ্গ : মহিলা		
ফটো উপলব্ধ		

689	1	VGT0165480
নাম : ভায়োলিনা চমুৱা পিতাৰ নাম: তিলক চমুৱা ঘৰ নং : 1861 বয়স : 19 লিঙ্গ : মহিলা		
ফটো উপলব্ধ		

690	1	VGT0167866
নাম : বেহেনা খাতুন পিতাৰ নাম: আমছাৰ আলী ঘৰ নং : 1031 বয়স : 18 লিঙ্গ : মহিলা		
ফটো উপলব্ধ		

691	1	VGT0172270
নাম : ময়ূৰ জ্যোতি বড়ো পিতাৰ নাম: নৱ কান্ত বড়ো ঘৰ নং : 222 বয়স : 18 লিঙ্গ : পুৰুষ		
ফটো উপলব্ধ		

692	1	VGT0173047
নাম : ছানিয়া মিৰ্ধা পিতাৰ নাম: ছমৰ আলী ঘৰ নং : 303 বয়স : 19 লিঙ্গ : মহিলা		
ফটো উপলব্ধ		

693	1	VGT0173195
নাম : ছাফেলিনা খাতুন পিতাৰ নাম: আব্দুল ইছেইন ঘৰ নং : 229 বয়স : 18 লিঙ্গ : মহিলা		
ফটো উপলব্ধ		

694	1	VGT0173484
নাম : পজা বড়ো পিতাৰ নাম: নিতোল বড়ো ঘৰ নং : 145 বয়স : 20 লিঙ্গ : মহিলা		
ফটো উপলব্ধ		

695	1	VGT0176164
নাম : চাফেলিনা খাতুন পিতাৰ নাম: আব্দুল ইছেইন ঘৰ নং : 217 বয়স : 18 লিঙ্গ : মহিলা		
ফটো উপলব্ধ		

696	1	VGT0182279
নাম : শ্ৰুতি ব্ৰহ্ম পিতাৰ নাম: ভাৰত ব্ৰহ্ম ঘৰ নং : 214 বয়স : 18 লিঙ্গ : মহিলা		
ফটো উপলব্ধ		

697	1	VGT0185892
নাম : জোনমনি বড়ো স্বামীৰ নাম: শান্তনু বড়ো ঘৰ নং : 142 বয়স : 23 লিঙ্গ : মহিলা		
ফটো উপলব্ধ		

698	1	VGT0185827
নাম : খালিদা খাতুন স্বামীৰ নাম: হায়ত উল্লা ঘৰ নং : 1362 বয়স : 24 লিঙ্গ : মহিলা		
ফটো উপলব্ধ		

699	1	VGT0186403
নাম : মনি বড়ো স্বামীৰ নাম: সত্যজিত বড়ো ঘৰ নং : 141 বয়স : 20 লিঙ্গ : মহিলা		
ফটো উপলব্ধ		

700	1	VGT0192104
নাম : নাহিমা খাতুন পিতাৰ নাম: মুলফত আলী ঘৰ নং : 792 বয়স : 26 লিঙ্গ : মহিলা		
ফটো উপলব্ধ		

701	1	VGT0192625
নাম : পম্পী হুৰ স্বামীৰ নাম: দীনেশ হৰ ঘৰ নং : 220 বয়স : 19 লিঙ্গ : মহিলা		
ফটো উপলব্ধ		



702	1	VGT0195826
নাম : ছাইদল ইছলাম পিতাৰ নাম : ৰবিকুল ইছলাম ঘৰ নং : 302 বয়স : 18 লিঙ্গ : পুৰুষ		
ফটো উপলব্ধ		

703	1	VGT0197608
নাম : মুকতৌল হুছেইন অন্যান্য : ৰাহিমা খাতুন ঘৰ নং : 194 বয়স : 57 লিঙ্গ : পুৰুষ		
ফটো উপলব্ধ		

704	1	VGT0202846
নাম : মিনালী ওৰাং পিতাৰ নাম : ৰমেশ ওৰাং ঘৰ নং : 406 বয়স : 18 লিঙ্গ : মহিলা		
ফটো উপলব্ধ		

705	1	VGT0205708
নাম : আছমিনা খাতুন পিতাৰ নাম : আব্দুল ৰেজেক ঘৰ নং : 159 বয়স : 27 লিঙ্গ : মহিলা		
ফটো উপলব্ধ		

ভোটাৰৰ সাৰাংশ

A) ভোটাৰৰ সংখ্যা

	তালিকাৰ প্ৰকাৰ	তালিকাৰ চিনাক্তকৰণ	ভোটাৰৰ সংখ্যা							
			পুৰুষ	মহিলা	৩য় লিঙ্গ	মুঠ				
I	মূল তালিকা	মূল তালিকা	বিশেষ সংশোধন, 2026 চনৰ পূৰ্বৰ 2025 চনৰ মূল তালিকাৰ লগত থকা সংযোজন সমূহ একত্ৰিতকৰণ কৰা তালিকা।				343	341	0	684
II	যোগ তালিকা	পৰিপূৰক 1	বিশেষ সংক্ষিপ্ত সংশোধন, 2026				2	15	0	17
		পৰিপূৰক 2	অনবিচ্ছিন্ন সংশোধন 2026				2	2	0	4
			মুঠ				4	17	0	21
III	বিয়োজন তালিকা	পৰিপূৰক 1	বিশেষ সংক্ষিপ্ত সংশোধন, 2026				12	12	0	24
		পৰিপূৰক 2	অনবিচ্ছিন্ন সংশোধন 2026				0	0	0	0
			মুঠ				12	12	0	24
IV	লিংগ ক্ষেত্ৰত পৰিবৰ্তনৰ বাবে পাৰ্থক্য						0	0	0	0
এই সংশোধনৰ পিছত ভোটাৰ তালিকাত ভোটাৰৰ মুঠ সংখ্যা (I+II-III+IV)			335	346	0	681				

B) শুধৰনীৰ সংখ্যা

তালিকাৰ প্ৰকাৰ	তালিকাৰ চিনাক্তকৰণ	শুধৰনীৰ সংখ্যা
পৰিপূৰক 1	বিশেষ সংক্ষিপ্ত সংশোধন, 2026	2
পৰিপূৰক 2	অনবিচ্ছিন্ন সংশোধন 2026	0
	মুঠ	2

নিৰ্বাচক পঞ্জীয়ন বিষয়াৰ স্বাক্ষৰ

E-মূত, S-স্থানান্তৰিত/ বাসস্থান পৰিবৰ্তন, R-প্ৰতিলিপি, M-নিখোজ, Q-অযোগ্য