



ভোটাৰ তালিকা 2026 S03 অসম

| বিধানসভা সমষ্টিৰ নম্বৰ, নাম আৰু সংৰক্ষণৰ স্থিতি : 67 - তেজপুৰ (সাধাৰণ) | | খণ্ড নং : 118 | | | | | | | | | | | | | | | | | | | |
|---|--|---|--------|-----------|-----|--------------|---------|----------|---|-------|----------|------------|---------------|------|--------------|-----------|----------|------|------------|--------|----------|
| এই বিধানসভা সমষ্টিত কোন সংসদীয় সমষ্টিৰ অন্তৰ্গত তাৰ নম্বৰ, নাম আৰু সংৰক্ষণ স্থিতি : 11 - শোণিতপুৰ (সাধাৰণ) | | | | | | | | | | | | | | | | | | | | | |
| 1. সংশোধনৰ বিৱৰণ | | | | | | | | | | | | | | | | | | | | | |
| সংশোধনৰ বছৰ | 2026 | তালিকাৰ চিনাক্তকৰণ | | | | | | | | | | | | | | | | | | | |
| ভিত্তি তাৰিখ | 01-04-2026 | বিশেষ সংশোধন, 2026 চনৰ পূৰ্বৰ 2025 চনৰ মূল তালিকাৰ লগত থকা সংযোজন সমূহ একত্ৰিতকৰণ কৰা তালিকা। | | | | | | | | | | | | | | | | | | | |
| সংশোধনৰ প্ৰকাৰ | বিশেষ সংশোধন 2026 | | | | | | | | | | | | | | | | | | | | |
| প্ৰকাশনৰ তাৰিখ | 23-03-2026 | | | | | | | | | | | | | | | | | | | | |
| 2. খণ্ড আৰু ভোটগ্ৰহন কেন্দ্ৰৰ বিৱৰণ | | | | | | | | | | | | | | | | | | | | | |
| খণ্ডৰ অন্তৰ্গত এলেকা সমূহৰ নম্বৰ আৰু নাম | | | | | | | | | | | | | | | | | | | | | |
| 1-গোটলোং | <table border="1" style="width: 100%; border-collapse: collapse;"> <tr> <td>মূল চহৰ/গাওঁ</td> <td>: গোটলং</td> </tr> <tr> <td>ৱাৰ্ড নং</td> <td>:</td> </tr> <tr> <td>ডাকঘৰ</td> <td>: তেজপুৰ</td> </tr> <tr> <td>পুলিচ থানা</td> <td>: তেজপুৰ থানা</td> </tr> <tr> <td>ব্লক</td> <td>: গাভৰু পি-1</td> </tr> <tr> <td>ৰাজহ চক্ৰ</td> <td>: তেজপুৰ</td> </tr> <tr> <td>জিলা</td> <td>: শোণিতপুৰ</td> </tr> <tr> <td>পিনকোড</td> <td>: 784001</td> </tr> </table> | | | | | মূল চহৰ/গাওঁ | : গোটলং | ৱাৰ্ড নং | : | ডাকঘৰ | : তেজপুৰ | পুলিচ থানা | : তেজপুৰ থানা | ব্লক | : গাভৰু পি-1 | ৰাজহ চক্ৰ | : তেজপুৰ | জিলা | : শোণিতপুৰ | পিনকোড | : 784001 |
| মূল চহৰ/গাওঁ | : গোটলং | | | | | | | | | | | | | | | | | | | | |
| ৱাৰ্ড নং | : | | | | | | | | | | | | | | | | | | | | |
| ডাকঘৰ | : তেজপুৰ | | | | | | | | | | | | | | | | | | | | |
| পুলিচ থানা | : তেজপুৰ থানা | | | | | | | | | | | | | | | | | | | | |
| ব্লক | : গাভৰু পি-1 | | | | | | | | | | | | | | | | | | | | |
| ৰাজহ চক্ৰ | : তেজপুৰ | | | | | | | | | | | | | | | | | | | | |
| জিলা | : শোণিতপুৰ | | | | | | | | | | | | | | | | | | | | |
| পিনকোড | : 784001 | | | | | | | | | | | | | | | | | | | | |
| 3. ভোটগ্ৰহন কেন্দ্ৰৰ বিৱৰণ | | | | | | | | | | | | | | | | | | | | | |
| ভোটগ্ৰহন কেন্দ্ৰৰ নম্বৰ আৰু নাম : | ভোটগ্ৰহন কেন্দ্ৰৰ প্ৰকাৰ (পুৰুষ/মহিলা/সাধাৰণ) | | সাধাৰন | | | | | | | | | | | | | | | | | | |
| 118 - ৰয়েল পাব্লিক স্কুল (পূৰ) | খণ্ডৰ অন্তৰ্গত সহায়ক ভোটগ্ৰহন কেন্দ্ৰৰ সংখ্যা : | | 0 | | | | | | | | | | | | | | | | | | |
| ভোটগ্ৰহন কেন্দ্ৰৰ ঠিকনা : | ৰয়েল পাব্লিক স্কুল, কোঠা নং ১, গোটলং | | | | | | | | | | | | | | | | | | | | |
| 4. ভোটাৰৰ সংখ্যা | | | | | | | | | | | | | | | | | | | | | |
| আৰম্ভনি ক্ৰমিক নং | শেষ ক্ৰমিক নং | মুঠ ভোটাৰ | | | | | | | | | | | | | | | | | | | |
| | | পুৰুষ | মহিলা | ৩য় লিঙ্গ | মুঠ | | | | | | | | | | | | | | | | |
| 1 | 764 | 351 | 379 | 0 | 730 | | | | | | | | | | | | | | | | |

নিৰ্বাচক পঞ্জীয়ন বিষয়াৰ স্বাক্ষৰ

Nazri Naksha

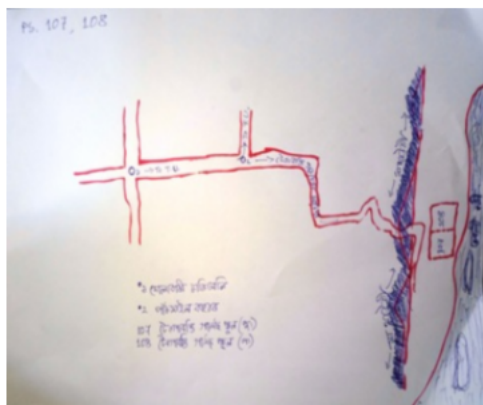

Google Map View



Polling Station Building Front View



ভোটগ্ৰহন কেন্দ্ৰৰ সন্মুখৰ দৃশ্য



Cad View

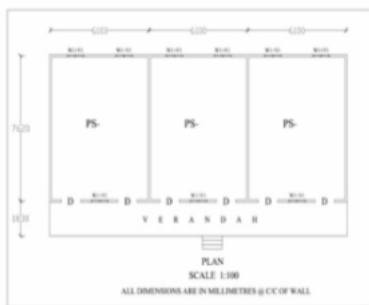

Key MAP View

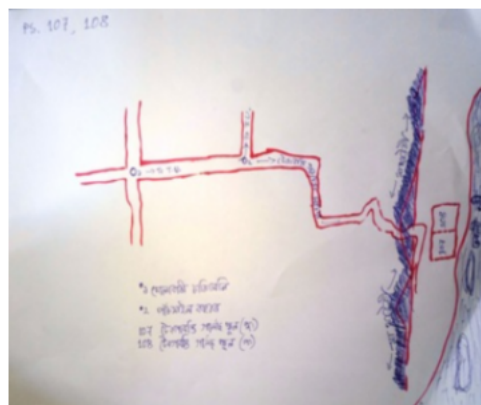



| | | | | | |
|---|--------------------------|---|--------------------------|--|--------------------------|
| 1 নাম : জবেদা খাতুন পিতাৰ নাম: সুৰজিত আলি ঘৰ নং : ১১ বয়স : 60 লিঙ্গ : মহিলা | JRQ0544957 ফটো উপলব্ধ | 2 নাম : আব্দুল নব্বছেদ পিতাৰ নাম: হানিফ আলী ঘৰ নং : 11 বয়স : 34 লিঙ্গ : পুৰুষ | QDM0062828 ফটো উপলব্ধ | 3 নাম : হামিদা বেগম মাতৃৰ নাম: জবেদা খাতুন ঘৰ নং : ১১ বয়স : 26 লিঙ্গ : মহিলা | JRQ0565952 ফটো উপলব্ধ |
| R 4 নাম : আব্দুল মজীদ পিতাৰ নাম: আব্দুল শেখ ঘৰ নং : ২৬ বয়স : 25 লিঙ্গ : পুৰুষ | JRQ0569731 ফটো উপলব্ধ | R 5 নাম : হিনা চুলতান স্বামীৰ নাম: নাজিবুল হুসেন ঘৰ নং : ৫১ বয়স : 26 লিঙ্গ : মহিলা | JRQ0571190 ফটো উপলব্ধ | S 6 নাম : দিপালী দাস পিতাৰ নাম: দিলিপ দাস ঘৰ নং : 56 বয়স : 27 লিঙ্গ : মহিলা | GBC0268854 ফটো উপলব্ধ |
| 7 নাম : আইজুল হুক পিতাৰ নাম: অমিৰ আলী ঘৰ নং : ৬৯ বয়স : 28 লিঙ্গ : পুৰুষ | JRQ0570101 ফটো উপলব্ধ | 8 নাম : ছোলেমান আলী পিতাৰ নাম: মহম্মদ আলী ঘৰ নং : 75 বয়স : 30 লিঙ্গ : পুৰুষ | JRQ2107266 ফটো উপলব্ধ | 9 নাম : চুলতান আলী পিতাৰ নাম: নূৰ মহম্মদ ঘৰ নং : 75 বয়স : 28 লিঙ্গ : পুৰুষ | JRQ2107274 ফটো উপলব্ধ |
| 10 নাম : হজৰত আলী পিতাৰ নাম: কাচিম আলী ঘৰ নং : ১১৩ বয়স : 65 লিঙ্গ : পুৰুষ | JRQ9034917 ফটো উপলব্ধ | 11 নাম : জয়নাল আবদিন পিতাৰ নাম: হজৰত আলী ঘৰ নং : 113 বয়স : 30 লিঙ্গ : পুৰুষ | JRQ0198275 ফটো উপলব্ধ | 12 নাম : বেজিয়া খাতুন স্বামীৰ নাম: জয়নাল আবদিন ঘৰ নং : ১১৩ বয়স : 24 লিঙ্গ : মহিলা | JRQ0563163 ফটো উপলব্ধ |
| 13 নাম : আকাবুল ইছলাম পিতাৰ নাম: হজৰত আলী ঘৰ নং : 113 বয়স : 24 লিঙ্গ : পুৰুষ | QDM0101410 ফটো উপলব্ধ | 14 নাম : ইনামুল ইছলাম পিতাৰ নাম: হজৰত আলী ঘৰ নং : 113 বয়স : 20 লিঙ্গ : পুৰুষ | QDM0101469 ফটো উপলব্ধ | S 15 নাম : বুমা শীল স্বামীৰ নাম: অজয় শীল শৰ্মা ঘৰ নং : ১৫২ বয়স : 30 লিঙ্গ : মহিলা | JRQ0570127 ফটো উপলব্ধ |
| S 16 নাম : প্ৰিয় সৰকাৰ পিতাৰ নাম: নিমল সৰকাৰ ঘৰ নং : ১৬৭ বয়স : 24 লিঙ্গ : মহিলা | JRQ0571265 ফটো উপলব্ধ | S 17 নাম : উমা সৰকাৰ স্বামীৰ নাম: সঞ্জীৱ সৰকাৰ ঘৰ নং : ১৬৯ বয়স : 24 লিঙ্গ : মহিলা | JRQ0571042 ফটো উপলব্ধ | 18 নাম : মেহাৰন নেচা পিতাৰ নাম: আলাউদিন ঘৰ নং : 172 বয়স : 39 লিঙ্গ : মহিলা | DNB3138612 ফটো উপলব্ধ |
| 19 নাম : মঞ্জুবাৰা বেগম পিতাৰ নাম: সাহজাহান আলী ঘৰ নং : 181 বয়স : 41 লিঙ্গ : মহিলা | DNB1370178 ফটো উপলব্ধ | R 20 নাম : চাইদল ইছলাম পিতাৰ নাম: চান মিত্ৰা ঘৰ নং : ১৮৪ বয়স : 24 লিঙ্গ : পুৰুষ | JRQ0571158 ফটো উপলব্ধ | R 21 নাম : মফিদা খাতুন স্বামীৰ নাম: বক্ষিকুল ইছলাম ঘৰ নং : ১৮৬ বয়স : 25 লিঙ্গ : মহিলা | JRQ0569756 ফটো উপলব্ধ |
| R 22 নাম : চাদিক ল ইছলাম পিতাৰ নাম: ৰমজান আলী ঘৰ নং : ১৮৬ বয়স : 24 লিঙ্গ : পুৰুষ | JRQ0570077 ফটো উপলব্ধ | 23 নাম : জাকিৰ হুছেইন পিতাৰ নাম: তাইজুল ইছলাম ঘৰ নং : ১৮৯ বয়স : 37 লিঙ্গ : পুৰুষ | JRQ0050849 ফটো উপলব্ধ | 24 নাম : মহম্মদ আকবৰ আলী পিতাৰ নাম: আব্দুল আজিজ ঘৰ নং : ২১৪ বয়স : 45 লিঙ্গ : পুৰুষ | JRQ0062976 ফটো উপলব্ধ |
| 25 নাম : ছুলেমা খাতুন স্বামীৰ নাম: আকবৰ আলী ঘৰ নং : ২১৪ বয়স : 38 লিঙ্গ : মহিলা | JRQ0063057 ফটো উপলব্ধ | 26 নাম : আমজাদ আলি পিতাৰ নাম: মঃ আকবৰ আলী ঘৰ নং : ২১৪ বয়স : 24 লিঙ্গ : পুৰুষ | JRQ0540864 ফটো উপলব্ধ | 27 নাম : শহৰ আলী পিতাৰ নাম: আকবৰ আলী ঘৰ নং : ২১৪ বয়স : 22 লিঙ্গ : পুৰুষ | JRQ0682146 ফটো উপলব্ধ |
| 28 নাম : মামনি বেগম স্বামীৰ নাম: মঃ শহৰ আলী ঘৰ নং : 214 বয়স : 22 লিঙ্গ : মহিলা | QDM0084616 ফটো উপলব্ধ | 29 নাম : খালেদা বেগম স্বামীৰ নাম: আমজত আলী ঘৰ নং : 214 বয়স : 21 লিঙ্গ : মহিলা | QDM0035923 ফটো উপলব্ধ | 30 নাম : সুৰজ আলী পিতাৰ নাম: আব্দুল গফুৰ ঘৰ নং : 236 বয়স : 47 লিঙ্গ : পুৰুষ | JRQ9042368 ফটো উপলব্ধ |



| | | | | | |
|---|--------------------------|---|--------------------------|---|--------------------------|
| 31 নাম : জহুৰুল ইছলাম পিতাৰ নাম: আব্দুল কৰিম ঘৰ নং : ২৩৬ বয়স : 35 লিঙ্গ : পুৰুষ | JRQ0667766 ফটো উপলব্ধ | 32 নাম : হামিদুল ইছলাম পিতাৰ নাম: সুবুজ আলি ঘৰ নং : ২৩৬ বয়স : 29 লিঙ্গ : পুৰুষ | JRQ0070896 ফটো উপলব্ধ | 33 নাম : জেছমিনা বেগম স্বামীৰ নাম: সুবুজ আলী ঘৰ নং : ২৩৬ বয়স : 26 লিঙ্গ : মহিলা | JRQ0556076 ফটো উপলব্ধ |
| 34 নাম : হাচনাৰা বেগম পিতাৰ নাম: হাচেন আলী ঘৰ নং : ২৩৬ বয়স : 24 লিঙ্গ : মহিলা | JRQ0556951 ফটো উপলব্ধ | 35 নাম : শৰিফা খাতুন স্বামীৰ নাম: হামিদুল ইছলাম ঘৰ নং : 236 বয়স : 24 লিঙ্গ : মহিলা | JRQ0563908 ফটো উপলব্ধ | 36 নাম : হানিফ আলী পিতাৰ নাম: সুবুজ আলী ঘৰ নং : ২৩৬ বয়স : 31 লিঙ্গ : পুৰুষ | JRQ0249946 ফটো উপলব্ধ |
| 37 নাম : ছামছুন নেহাৰ স্বামীৰ নাম: জহুৰুল ইছলাম ঘৰ নং : ২৩৬ বয়স : 29 লিঙ্গ : মহিলা | JRQ0249987 ফটো উপলব্ধ | 38 নাম : শাজিদা বেগম স্বামীৰ নাম: হানিফ আলী ঘৰ নং : ২৩৬ বয়স : 29 লিঙ্গ : মহিলা | JRQ0250019 ফটো উপলব্ধ | S2 39 নাম : কুলছুমা বেগম স্বামীৰ নাম: সুবুজ আলী ঘৰ নং : ২৩৬ বয়স : 27 লিঙ্গ : মহিলা | JRQ0250167 ফটো উপলব্ধ |
| 40 নাম : কাজিমুদ্দিন পিতাৰ নাম: কাছুম আলী ঘৰ নং : ২৩৬ বয়স : 75 লিঙ্গ : পুৰুষ | JRQ9042380 ফটো উপলব্ধ | 41 নাম : ফুলজান স্বামীৰ নাম: কাজিমুদ্দিন ঘৰ নং : ২৩৬ বয়স : 71 লিঙ্গ : মহিলা | JRQ9042404 ফটো উপলব্ধ | 42 নাম : হনুফা বেগম স্বামীৰ নাম: সুবুজ আলী ঘৰ নং : ২৩৬ বয়স : 48 লিঙ্গ : মহিলা | JRQ9042379 ফটো উপলব্ধ |
| 43 নাম : হাচেন আলী পিতাৰ নাম: কাজিমুদ্দিন ঘৰ নং : ২৩৬ বয়স : 46 লিঙ্গ : পুৰুষ | JRQ9042426 ফটো উপলব্ধ | 44 নাম : জাহেদা বেগম স্বামীৰ নাম: হাচেন ঘৰ নং : ২৩৬ বয়স : 45 লিঙ্গ : মহিলা | JRQ9042346 ফটো উপলব্ধ | 45 নাম : জমিলা খাতুন পিতাৰ নাম: কাজিমুদ্দিন ঘৰ নং : ২৩৬ বয়স : 38 লিঙ্গ : মহিলা | JRQ9042437 ফটো উপলব্ধ |
| S 46 নাম : বিংকুমণি দাস স্বামীৰ নাম: অজীত দাশ ঘৰ নং : 259 বয়স : 51 লিঙ্গ : মহিলা | JRQ0443069 ফটো উপলব্ধ | S 47 নাম : জয়া বৰা স্বামীৰ নাম: বিষ্ণু শইকিয়া ঘৰ নং : 287 বয়স : 48 লিঙ্গ : মহিলা | JRQ0443424 ফটো উপলব্ধ | 48 নাম : অঞ্জলী ডেকা স্বামীৰ নাম: হনুফা ডেকা ঘৰ নং : ৩২৬ বয়স : 49 লিঙ্গ : মহিলা | JRQ0374165 ফটো উপলব্ধ |
| 49 নাম : হনুফা ডেকা পিতাৰ নাম: গুণাৰাম ডেকা ঘৰ নং : ৩২৬ বয়স : 56 লিঙ্গ : পুৰুষ | JRQ9042415 ফটো উপলব্ধ | # 50 নাম : ইছব আলী পিতাৰ নাম: কতুব আলী ঘৰ নং : 895 বয়স : 31 লিঙ্গ : পুৰুষ | JRQ0119008 ফটো উপলব্ধ | # 51 নাম : বুফছানা বেগম স্বামীৰ নাম: ইমান আলী ঘৰ নং : 895 বয়স : 27 লিঙ্গ : মহিলা | JRQ0521070 ফটো উপলব্ধ |
| # 52 নাম : ছকিনা খাতুন স্বামীৰ নাম: বুমেছ আলী ঘৰ নং : 818 বয়স : 22 লিঙ্গ : মহিলা | JRQ0558122 ফটো উপলব্ধ | # 53 নাম : ছৰফা বেগম স্বামীৰ নাম: ইছব আলী ঘৰ নং : 895 বয়স : 32 লিঙ্গ : মহিলা | JRQ0294819 ফটো উপলব্ধ | # 54 নাম : বুমেছ আলী পিতাৰ নাম: কতুব আলী ঘৰ নং : 895 বয়স : 27 লিঙ্গ : পুৰুষ | JRQ0310854 ফটো উপলব্ধ |
| # 55 নাম : আনোৱাৰা বেগম স্বামীৰ নাম: কতুব আলী ঘৰ নং : 895 বয়স : 55 লিঙ্গ : মহিলা | JRQ9042926 ফটো উপলব্ধ | # 56 নাম : ইমান আলী পিতাৰ নাম: কতুব আলী ঘৰ নং : 895 বয়স : 26 লিঙ্গ : পুৰুষ | JRQ2054286 ফটো উপলব্ধ | # 57 নাম : নুপেন বৰ্মন পিতাৰ নাম: মহিম বৰ্মন ঘৰ নং : 8৫৫ বয়স : 70 লিঙ্গ : পুৰুষ | JRQ9042993 ফটো উপলব্ধ |
| # 58 নাম : সহদেব বৰ্মন পিতাৰ নাম: নুপেন বৰ্মন ঘৰ নং : 455 বয়স : 38 লিঙ্গ : পুৰুষ | JRQ9043021 ফটো উপলব্ধ | 59 নাম : দিনেশ কলিতা পিতাৰ নাম: বানু বাম কলিতা ঘৰ নং : ৫৬৬ বয়স : 56 লিঙ্গ : পুৰুষ | JRQ0544882 ফটো উপলব্ধ | 60 নাম : বুপালী কলিতা স্বামীৰ নাম: দিনেশ কলিতা ঘৰ নং : ৫৬৬ বয়স : 34 লিঙ্গ : মহিলা | JRQ0544817 ফটো উপলব্ধ |



| | | | | | |
|---|--------------------------|--|--------------------------|--|--------------------------|
| 61 নাম : আনোৱাৰা বেগম স্বামীৰ নাম: ইন্দিছ আলী ঘৰ নং : ৫৭৮ বয়স : 88 লিঙ্গ : মহিলা | JRQ9034962 ফটো উপলব্ধ | 62 নাম : ইন্দিছ আলী পিতাৰ নাম: ইন্দিছ আলী ঘৰ নং : ৫৭৮ বয়স : 64 লিঙ্গ : পুৰুষ | JRQ9034951 ফটো উপলব্ধ | 63 নাম : আনোৱাৰা হুছেইন পিতাৰ নাম: ইন্দিছ আলী ঘৰ নং : ৫৭৮ বয়স : 35 লিঙ্গ : পুৰুষ | JRQ9034928 ফটো উপলব্ধ |
| 64 নাম : নুৰনেহাৰ খানম স্বামীৰ নাম: আনোৱাৰা হুছেইন ঘৰ নং : 578 বয়স : 33 লিঙ্গ : মহিলা | QDM0027532 ফটো উপলব্ধ | 65 নাম : ইফতিকাৰ হুছেইন পিতাৰ নাম: ইন্দিছ আলী ঘৰ নং : 578 বয়স : 33 লিঙ্গ : পুৰুষ | JRQ0148478 ফটো উপলব্ধ | 66 নাম : বুলবুল হুছেইন পিতাৰ নাম: ইন্দিছ আলী ঘৰ নং : ৫৭৮ বয়স : 25 লিঙ্গ : পুৰুষ | JRQ0567271 ফটো উপলব্ধ |
| 67 নাম : যাচমিনা খাতুন পিতাৰ নাম: মুনচুৰ আলী ঘৰ নং : ৫৭৮ বয়স : 23 লিঙ্গ : মহিলা | JRQ0564559 ফটো উপলব্ধ | 68 নাম : মুনচুৰ আলী পিতাৰ নাম: ইন্দিছ আলী ঘৰ নং : ৫৭৮ বয়স : 46 লিঙ্গ : পুৰুষ | JRQ9040588 ফটো উপলব্ধ | 69 নাম : বুকিয়া খাতুন স্বামীৰ নাম: মুনচুৰ আলী ঘৰ নং : ৫৭৮ বয়স : 41 লিঙ্গ : মহিলা | JRQ9040599 ফটো উপলব্ধ |
| # 70 নাম : মোবাশিৰা বেগম পিতাৰ নাম: আব্দুল হাই ঘৰ নং : 906 বয়স : 27 লিঙ্গ : মহিলা | JRQ0525808 ফটো উপলব্ধ | 71 নাম : বিধুভূষণ দেবনাথ পিতাৰ নাম: চন্দ্ৰনাথ দেবনাথ ঘৰ নং : ৮০৬ বয়স : 90 লিঙ্গ : পুৰুষ | JRQ9035012 ফটো উপলব্ধ | 72 নাম : গীতা দেবনাথ স্বামীৰ নাম: বিধুভূষণ দেবনাথ ঘৰ নং : ৮০৬ বয়স : 78 লিঙ্গ : মহিলা | JRQ9035023 ফটো উপলব্ধ |
| E 73 নাম : বিশ্বজিত দেবনাথ পিতাৰ নাম: বিধুভূষণ দেবনাথ ঘৰ নং : ৮০৬ বয়স : 54 লিঙ্গ : পুৰুষ | JRQ9035034 ফটো উপলব্ধ | 74 নাম : শিখা দেবনাথ স্বামীৰ নাম: বিশ্বজিত দেবনাথ ঘৰ নং : ৮০৬ বয়স : 51 লিঙ্গ : মহিলা | JRQ9035056 ফটো উপলব্ধ | 75 নাম : সত্যজিত দেবনাথ পিতাৰ নাম: বিধুভূষণ দেবনাথ ঘৰ নং : ৮০৬ বয়স : 50 লিঙ্গ : পুৰুষ | JRQ9035045 ফটো উপলব্ধ |
| 76 নাম : ডলী দেবনাথ স্বামীৰ নাম: সত্যজিত দেবনাথ ঘৰ নং : ৮০৬ বয়স : 40 লিঙ্গ : মহিলা | JRQ0173195 ফটো উপলব্ধ | 77 নাম : বীৰেশ দেবনাথ পিতাৰ নাম: বিশ্বজিত দেবনাথ ঘৰ নং : ৮০৬ বয়স : 26 লিঙ্গ : পুৰুষ | JRQ0525931 ফটো উপলব্ধ | E 78 নাম : শ্ৰীবাস দেবনাথ পিতাৰ নাম: কাতিক দেবনাথ ঘৰ নং : ৮০৮ বয়স : 76 লিঙ্গ : পুৰুষ | JRQ9035067 ফটো উপলব্ধ |
| 79 নাম : ৰেখা দেবনাথ স্বামীৰ নাম: শ্ৰীবাস দেবনাথ ঘৰ নং : ৮০৮ বয়স : 54 লিঙ্গ : মহিলা | JRQ9035078 ফটো উপলব্ধ | 80 নাম : বিটু দেবনাথ পিতাৰ নাম: শ্ৰীবাস দেবনাথ ঘৰ নং : ৮০৮ বয়স : 31 লিঙ্গ : পুৰুষ | JRQ2014519 ফটো উপলব্ধ | 81 নাম : উষা দেবনাথ স্বামীৰ নাম: অবিনাশ দেবনাথ ঘৰ নং : ৮০৯ বয়স : 77 লিঙ্গ : মহিলা | JRQ9035090 ফটো উপলব্ধ |
| 82 নাম : ৰঞ্জিত দেবনাথ পিতাৰ নাম: অবিনাশ দেবনাথ ঘৰ নং : ৮০৯ বয়স : 53 লিঙ্গ : পুৰুষ | JRQ9035103 ফটো উপলব্ধ | 83 নাম : বাসনা দেবনাথ স্বামীৰ নাম: ৰঞ্জিত দেবনাথ ঘৰ নং : ৮০৯ বয়স : 50 লিঙ্গ : মহিলা | JRQ9035114 ফটো উপলব্ধ | 84 নাম : নীতা দেবনাথ পিতাৰ নাম: ৰঞ্জিত দেবনাথ ঘৰ নং : ৮০৯ বয়স : 27 লিঙ্গ : মহিলা | JRQ0545020 ফটো উপলব্ধ |
| 85 নাম : ৰিম্পি দেবনাথ পিতাৰ নাম: ৰঞ্জিত দেবনাথ ঘৰ নং : ৮০৯ বয়স : 24 লিঙ্গ : মহিলা | JRQ0540849 ফটো উপলব্ধ | 86 নাম : প্ৰিয়ঙ্কা চৰকাৰ পিতাৰ নাম: গোপাল চৰকাৰ ঘৰ নং : ৮০৯ ক বয়স : 25 লিঙ্গ : মহিলা | JRQ0566992 ফটো উপলব্ধ | 87 নাম : বিকাশ সৰকাৰ পিতাৰ নাম: গোপাল সৰকাৰ ঘৰ নং : ৮০৯ ক বয়স : 31 লিঙ্গ : পুৰুষ | JRQ0365072 ফটো উপলব্ধ |
| S 88 নাম : পায়েল সৰকাৰ পিতাৰ নাম: গোপাল সৰকাৰ ঘৰ নং : ৮০৯ ক বয়স : 28 লিঙ্গ : মহিলা | JRQ0372813 ফটো উপলব্ধ | D 89 নাম : মনমোহন সৰকাৰ পিতাৰ নাম: কুলচন্দ্ৰ সৰকাৰ ঘৰ নং : ৮০৯ ক বয়স : 85 লিঙ্গ : পুৰুষ | JRQ9035125 ফটো উপলব্ধ | D 90 নাম : সুভা সৰকাৰ স্বামীৰ নাম: মনমোহন সৰকাৰ ঘৰ নং : ৮০৯ ক বয়স : 77 লিঙ্গ : মহিলা | JRQ9035136 ফটো উপলব্ধ |



| | | | | | |
|---|--------------------------|---|--------------------------|--|--------------------------|
| 91 নাম : গোপাল সৰকাৰ পিতাৰ নাম: মনমোহন সৰকাৰ ঘৰ নং : ৮০৯ক বয়স : 58 লিঙ্গ : পুৰুষ | JRQ9035147 ফটো উপলব্ধ | 92 নাম : লক্ষ্মী চৰকাৰ স্বামীৰ নাম: গোপাল সৰকাৰ ঘৰ নং : ৮০৯ক বয়স : 47 লিঙ্গ : মহিলা | JRQ9035158 ফটো উপলব্ধ | 93 নাম : সুবোধ দেবনাথ পিতাৰ নাম: সদানন্দ দেবনাথ ঘৰ নং : ৮১০ বয়স : 77 লিঙ্গ : পুৰুষ | JRQ9035169 ফটো উপলব্ধ |
| 94 নাম : অনিতা দেবনাথ স্বামীৰ নাম: সুবোধ দেবনাথ ঘৰ নং : ৮১০ বয়স : 55 লিঙ্গ : মহিলা | JRQ9035170 ফটো উপলব্ধ | 95 নাম : সুনীল দাস পিতাৰ নাম: শ্যামল দাস ঘৰ নং : ৮১০ বয়স : 52 লিঙ্গ : পুৰুষ | JRQ9035181 ফটো উপলব্ধ | 96 নাম : অনিতা দাস স্বামীৰ নাম: সুনীল দাস ঘৰ নং : ৮১০ বয়স : 46 লিঙ্গ : মহিলা | JRQ9035192 ফটো উপলব্ধ |
| 97 নাম : টুঙ্গা দেবনাথ দাস স্বামীৰ নাম: বাপন দাস ঘৰ নং : ৮১০ বয়স : 37 লিঙ্গ : মহিলা | JRQ2014484 ফটো উপলব্ধ | 98 নাম : তাপশ দেবনাথ পিতাৰ নাম: সুবোধ দেবনাথ ঘৰ নং : ৮১০ বয়স : 31 লিঙ্গ : পুৰুষ | JRQ2014495 ফটো উপলব্ধ | 99 নাম : শ্যামল দাস পিতাৰ নাম: সুনীল দাস ঘৰ নং : ৮১০ বয়স : 28 লিঙ্গ : পুৰুষ | JRQ0344929 ফটো উপলব্ধ |
| 100 নাম : মেহেৰ আলি পিতাৰ নাম: ইয়াকুব আলি ঘৰ নং : ৮১১ বয়স : 61 লিঙ্গ : পুৰুষ | JRQ9035216 ফটো উপলব্ধ | 101 নাম : হনুফা বেগম স্বামীৰ নাম: মঃমেহেৰ আলি ঘৰ নং : ৮১১ বয়স : 53 লিঙ্গ : মহিলা | JRQ9035227 ফটো উপলব্ধ | 102 নাম : মজিদা খাতুন স্বামীৰ নাম: মেহেৰ আলি ঘৰ নং : ৮১১ বয়স : 47 লিঙ্গ : মহিলা | JRQ9035238 ফটো উপলব্ধ |
| 103 নাম : মঃ হানিফ আলি পিতাৰ নাম: মঃ মেহেৰ আলী আলী ঘৰ নং : ৮১১ বয়স : 38 লিঙ্গ : পুৰুষ | JRQ9035249 ফটো উপলব্ধ | 104 নাম : চাবিনা ইয়াচমিন স্বামীৰ নাম: হানিফা আলি ঘৰ নং : ৮১১ বয়স : 37 লিঙ্গ : মহিলা | JRQ9035250 ফটো উপলব্ধ | 105 নাম : বফিকুল ইছলাম পিতাৰ নাম: মেহেৰ আলী ঘৰ নং : ৮১১ বয়স : 31 লিঙ্গ : পুৰুষ | JRQ0173609 ফটো উপলব্ধ |
| 106 নাম : ছফিকুল ইছলাম পিতাৰ নাম: মেহেৰ আলী ঘৰ নং : ৮১১ বয়স : 30 লিঙ্গ : পুৰুষ | JRQ0173625 ফটো উপলব্ধ | 107 নাম : ফিৰোজ আলী পিতাৰ নাম: মেহেৰ আলী ঘৰ নং : ৮১১ বয়স : 29 লিঙ্গ : পুৰুষ | JRQ0173658 ফটো উপলব্ধ | 108 নাম : মফিদুল ইছলাম পিতাৰ নাম: মেহেৰ আলী ঘৰ নং : ৮১১ বয়স : 27 লিঙ্গ : পুৰুষ | JRQ0369843 ফটো উপলব্ধ |
| 109 নাম : বিনিতা শইকিয়া স্বামীৰ নাম: ছফিকুল ইছলাম ঘৰ নং : ৮১১ বয়স : 27 লিঙ্গ : মহিলা | JRQ0585257 ফটো উপলব্ধ | 110 নাম : জ্যোৎস্না খাতুন স্বামীৰ নাম: বফিকুল ইছলাম ঘৰ নং : 811 বয়স : 25 লিঙ্গ : মহিলা | JRQ2120434 ফটো উপলব্ধ | 111 নাম : চাহিদা বেগম স্বামীৰ নাম: ফিৰোজ আলী ঘৰ নং : 811 বয়স : 25 লিঙ্গ : মহিলা | QDM0106831 ফটো উপলব্ধ |
| 112 নাম : সুস্মিতা বেগম পিতাৰ নাম: মেহেৰ আলী ঘৰ নং : ৮১১ বয়স : 23 লিঙ্গ : মহিলা | JRQ0585273 ফটো উপলব্ধ | 113 নাম : হাজেৰা খাতুন স্বামীৰ নাম: সমৰ আলী ঘৰ নং : ৮১২ বয়স : 50 লিঙ্গ : মহিলা | JRQ9042744 ফটো উপলব্ধ | 114 নাম : বাহিদুল ইছলাম পিতাৰ নাম: সমৰ আলী ঘৰ নং : ৮১২ বয়স : 29 লিঙ্গ : পুৰুষ | JRQ0173666 ফটো উপলব্ধ |
| 115 নাম : জচিম উদ্দিন আলী পিতাৰ নাম: ইচমাইল সেখ ঘৰ নং : ৮১৩ বয়স : 80 লিঙ্গ : পুৰুষ | JRQ9035307 ফটো উপলব্ধ | 116 নাম : জুবেদা বেগম স্বামীৰ নাম: বমজান আলি ঘৰ নং : ৮১৩ বয়স : 74 লিঙ্গ : মহিলা | JRQ9035283 ফটো উপলব্ধ | 117 নাম : চুফিয়া খাতুন স্বামীৰ নাম: জচিম উদ্দিন আলী ঘৰ নং : ৮১৩ বয়স : 55 লিঙ্গ : মহিলা | JRQ0345116 ফটো উপলব্ধ |
| 118 নাম : আব্দুল বাৰেক পিতাৰ নাম: ইব্রাহিম আলি ঘৰ নং : ৮১৪ বয়স : 57 লিঙ্গ : পুৰুষ | JRQ9035363 ফটো উপলব্ধ | 119 নাম : বহিমা খাতুন স্বামীৰ নাম: হামিদ আলি ঘৰ নং : ৮১৪ বয়স : 53 লিঙ্গ : মহিলা | JRQ9035341 ফটো উপলব্ধ | 120 নাম : চুলেমান আলি পিতাৰ নাম: বমজান আলী ঘৰ নং : ৮১৪ বয়স : 47 লিঙ্গ : পুৰুষ | JRQ9035318 ফটো উপলব্ধ |



| | | | | | |
|---|--------------------------|---|--------------------------|---|--------------------------|
| 121 নাম : এলিজা বেগম স্বামীৰ নাম: চুলেমান আলি ঘৰ নং : ৮১৪ বয়স : 37 লিঙ্গ : মহিলা | JRQ9042006 ফটো উপলব্ধ | # 122 নাম : তছলিমা খাতুন স্বামীৰ নাম: আব্দুল ছোভান ঘৰ নং : ৮১৪ বয়স : 34 লিঙ্গ : মহিলা | JRQ0369991 ফটো উপলব্ধ | # 123 নাম : আব্দুল ছোভান পিতাৰ নাম: হামিদ আলি ঘৰ নং : ৮১৪ বয়স : 33 লিঙ্গ : পুৰুষ | JRQ0370890 ফটো উপলব্ধ |
| 124 নাম : হনুৰবা বেগম পিতাৰ নাম: হামিদ আলী ঘৰ নং : 814 বয়স : 30 লিঙ্গ : মহিলা | JRQ0432120 ফটো উপলব্ধ | 125 নাম : চুলেমান আলী পিতাৰ নাম: হামিদ আলী ঘৰ নং : ৮১৪ বয়স : 28 লিঙ্গ : পুৰুষ | JRQ0369934 ফটো উপলব্ধ | 126 নাম : বেছমা খাতুন পিতাৰ নাম: হামিদ ঘৰ নং : 814 বয়স : 24 লিঙ্গ : মহিলা | QDM0048678 ফটো উপলব্ধ |
| 127 নাম : মুজিবুৰ বহমান পিতাৰ নাম: আব্দুল বাৰেক ঘৰ নং : 814 বয়স : 23 লিঙ্গ : পুৰুষ | QDM0032540 ফটো উপলব্ধ | 128 নাম : মল্লিকা বেগম স্বামীৰ নাম: আলিম উদ্দিন ভূঞা ঘৰ নং : ৮১৭ বয়স : 87 লিঙ্গ : মহিলা | JRQ9035443 ফটো উপলব্ধ | E 129 নাম : ফালানি বেগম পিতাৰ নাম: ছেয়দ আলি ঘৰ নং : ৮১৭ বয়স : 68 লিঙ্গ : মহিলা | JRQ9035421 ফটো উপলব্ধ |
| 130 নাম : বাছিদা বেগম পিতাৰ নাম: আলিম আলি ঘৰ নং : ৮১৭ বয়স : 62 লিঙ্গ : মহিলা | JRQ9035454 ফটো উপলব্ধ | E 131 নাম : ময়না আলি স্বামীৰ নাম: হাছেন আলি ঘৰ নং : ৮১৭ বয়স : 57 লিঙ্গ : মহিলা | JRQ9035396 ফটো উপলব্ধ | 132 নাম : হুছেইন আলি পিতাৰ নাম: ছেয়দ আলি ঘৰ নং : ৮১৭ বয়স : 55 লিঙ্গ : পুৰুষ | JRQ9035409 ফটো উপলব্ধ |
| # 133 নাম : নুৰ বান বেগম স্বামীৰ নাম: হুছেইন আলী ঘৰ নং : ৮১৭ বয়স : 52 লিঙ্গ : মহিলা | JRQ9035410 ফটো উপলব্ধ | 134 নাম : বহিমা খাতুন স্বামীৰ নাম: আব্দুল বাৰেক ঘৰ নং : ৮১৭ বয়স : 50 লিঙ্গ : মহিলা | JRQ9035374 ফটো উপলব্ধ | 135 নাম : জহুৰা বেগম পিতাৰ নাম: আলিম উদ্দিন ভূঞা ঘৰ নং : ৮১৭ বয়স : 50 লিঙ্গ : মহিলা | JRQ9035465 ফটো উপলব্ধ |
| 136 নাম : জয়গুন নেছা স্বামীৰ নাম: হুছেইন আলি ঘৰ নং : ৮১৭ বয়স : 43 লিঙ্গ : মহিলা | JRQ9035432 ফটো উপলব্ধ | 137 নাম : মৰ্জিনা খাতুন পিতাৰ নাম: আলীমদ্দিন ভূঞা ঘৰ নং : ৮১৭ বয়স : 35 লিঙ্গ : মহিলা | JRQ9043087 ফটো উপলব্ধ | 138 নাম : আব্দুল বশিদ পিতাৰ নাম: নুৰ হুছেইন ঘৰ নং : ৮১৭ বয়স : 33 লিঙ্গ : পুৰুষ | JRQ0345256 ফটো উপলব্ধ |
| # 139 নাম : বফিকুল ইছলাম পিতাৰ নাম: হাছেন আলী ঘৰ নং : ৮১৭ বয়স : 33 লিঙ্গ : পুৰুষ | JRQ0365361 ফটো উপলব্ধ | # 140 নাম : হনুফা বেগম স্বামীৰ নাম: বফিকুল ইছলাম ঘৰ নং : 817 বয়স : 31 লিঙ্গ : মহিলা | JRQ0432062 ফটো উপলব্ধ | 141 নাম : মুজিবুৰ বহমান পিতাৰ নাম: শাহিদ আলী ঘৰ নং : ৮১৭ বয়স : 29 লিঙ্গ : পুৰুষ | JRQ0668954 ফটো উপলব্ধ |
| 142 নাম : হজৰত আলী মাতৃৰ নাম: বছিদ আলী ঘৰ নং : 817 বয়স : 28 লিঙ্গ : পুৰুষ | JRQ0433128 ফটো উপলব্ধ | 143 নাম : আমেনা খাতুন স্বামীৰ নাম: আব্দুল বশিদ ঘৰ নং : ৮১৭ বয়স : 28 লিঙ্গ : মহিলা | JRQ0525949 ফটো উপলব্ধ | # 144 নাম : ছফিকুল ইছলাম পিতাৰ নাম: হাছেন আলী ঘৰ নং : ৮১৭ বয়স : 29 লিঙ্গ : পুৰুষ | JRQ0370981 ফটো উপলব্ধ |
| 145 নাম : আজমিনা বেগম স্বামীৰ নাম: চাফিকুল হুছেইন ঘৰ নং : ৮১৭ বয়স : 27 লিঙ্গ : মহিলা | JRQ0365320 ফটো উপলব্ধ | 146 নাম : নুৰ জামাল আলী পিতাৰ নাম: শাহিদ আলী ঘৰ নং : ৮১৭ বয়স : 27 লিঙ্গ : পুৰুষ | JRQ0668830 ফটো উপলব্ধ | 147 নাম : মমতা বেগম পিতাৰ নাম: বছিদ আলী ঘৰ নং : ৮১৭ বয়স : 25 লিঙ্গ : মহিলা | JRQ0602144 ফটো উপলব্ধ |
| # 148 নাম : মজিদা বেগম স্বামীৰ নাম: নুৰ মহম্মদ ঘৰ নং : 878 বয়স : 30 লিঙ্গ : মহিলা | JRQ0345348 ফটো উপলব্ধ | 149 নাম : মাধব উপাধ্যায় পিতাৰ নাম: দেৱী প্ৰসাদ উপাধ্যায় ঘৰ নং : ৮২০ বয়স : 76 লিঙ্গ : পুৰুষ | JRQ9035589 ফটো উপলব্ধ | 150 নাম : ছহিলা খাতুন স্বামীৰ নাম: গিয়াছ উদ্দিন ভূঞা ঘৰ নং : ৮২০ বয়স : 72 লিঙ্গ : মহিলা | JRQ9035498 ফটো উপলব্ধ |



| | | | | | |
|---|--------------------------|---|--------------------------|--|--------------------------|
| 151 নাম : অম্বিকা উপাধ্যায় স্বামীৰ নাম: মাধব উপাধ্যায় ঘৰ নং : ৮২০ বয়স : 69 লিঙ্গ : মহিলা | JRQ9035578 ফটো উপলব্ধ | 152 নাম : বমজান আলী পিতাৰ নাম: ফজৰ বহমান ঘৰ নং : 820 বয়স : 56 লিঙ্গ : পুৰুষ | JRQ0018636 ফটো উপলব্ধ | 153 নাম : জাকিৰ হুচেইন ভূঞা পিতাৰ নাম: গিয়াছ উদ্দিন ঘৰ নং : ৮২০ বয়স : 52 লিঙ্গ : পুৰুষ | JRQ9035501 ফটো উপলব্ধ |
| 154 নাম : ছালেহা বেগম স্বামীৰ নাম: বমজান আলী ঘৰ নং : 820 বয়স : 48 লিঙ্গ : মহিলা | JRQ0232769 ফটো উপলব্ধ | 155 নাম : ছাহিদা খাতুন স্বামীৰ নাম: জাকিৰ হুচেইন ঘৰ নং : ৮২০ বয়স : 45 লিঙ্গ : মহিলা | JRQ9035512 ফটো উপলব্ধ | 156 নাম : নূৰ হুচেইন ভূঞা পিতাৰ নাম: গিয়াছ উদ্দিন ঘৰ নং : ৮২০ বয়স : 45 লিঙ্গ : পুৰুষ | JRQ9035523 ফটো উপলব্ধ |
| 157 নাম : আমিৰ হুচেইন পিতাৰ নাম: গিয়াছ উদ্দিন ঘৰ নং : ৮২০ বয়স : 43 লিঙ্গ : পুৰুষ | JRQ9035534 ফটো উপলব্ধ | 158 নাম : নূৰজাহান বেগম পিতাৰ নাম: গিয়াছ আলি ঘৰ নং : ৮২০ বয়স : 40 লিঙ্গ : মহিলা | JRQ9035556 ফটো উপলব্ধ | 159 নাম : আলী হুচেইন ভূঞা পিতাৰ নাম: গিয়াছ আলি ঘৰ নং : ৮২০ বয়স : 38 লিঙ্গ : পুৰুষ | JRQ9035567 ফটো উপলব্ধ |
| 160 নাম : মফিদা বেগম স্বামীৰ নাম: আমিৰ হুচেইন ঘৰ নং : ৮২০ বয়স : 38 লিঙ্গ : মহিলা | JRQ9035545 ফটো উপলব্ধ | 161 নাম : নবী হুচেইন ভূঞা পিতাৰ নাম: গিয়াছ উদ্দিন ভূঞা ঘৰ নং : ৮২০ বয়স : 33 লিঙ্গ : পুৰুষ | JRQ9035590 ফটো উপলব্ধ | 162 নাম : বুবি বেগম স্বামীৰ নাম: আলি হুচেইন ভূঞা ঘৰ নং : ৮২০ বয়স : 31 লিঙ্গ : মহিলা | JRQ0365502 ফটো উপলব্ধ |
| 163 নাম : সককট আলী পিতাৰ নাম: বমজান আলী ঘৰ নং : 820 বয়স : 29 লিঙ্গ : পুৰুষ | JRQ2054866 ফটো উপলব্ধ | 164 নাম : আলী আহমাদ ভূঞা পিতাৰ নাম: গিয়াছ উদ্দিন ভূঞা ঘৰ নং : ৮২০ বয়স : 27 লিঙ্গ : পুৰুষ | JRQ0345736 ফটো উপলব্ধ | 165 নাম : শিবনাথ কাশ্যাপ পিতাৰ নাম: মাধব উপাধ্যায় ঘৰ নং : 820 বয়স : 27 লিঙ্গ : পুৰুষ | JRQ0431635 ফটো উপলব্ধ |
| 166 নাম : নাজিমা খাতুন স্বামীৰ নাম: আলী আহমাদ ভূঞা ঘৰ নং : 820 বয়স : 25 লিঙ্গ : মহিলা | JRQ0429647 ফটো উপলব্ধ | 167 নাম : আমিৰ হুচেইন পিতাৰ নাম: বঙ্গু সেখ ঘৰ নং : ৮২১ বয়স : 80 লিঙ্গ : পুৰুষ | JRQ9035603 ফটো উপলব্ধ | 168 নাম : নূৰজাহান বিবি স্বামীৰ নাম: আমিৰ হুচেইন ঘৰ নং : ৮২১ বয়স : 70 লিঙ্গ : মহিলা | JRQ9035614 ফটো উপলব্ধ |
| 169 নাম : বাবুল আলী পিতাৰ নাম: আমিৰ হুচেইন ঘৰ নং : ৮২১ বয়স : 45 লিঙ্গ : পুৰুষ | JRQ9035625 ফটো উপলব্ধ | 170 নাম : মনোৱাৰা বেগম স্বামীৰ নাম: বাবুল আলী ঘৰ নং : ৮২১ বয়স : 42 লিঙ্গ : মহিলা | JRQ9035636 ফটো উপলব্ধ | 171 নাম : নূৰুল হক পিতাৰ নাম: আমিৰ হুচেইন ঘৰ নং : ৮২১ বয়স : 42 লিঙ্গ : পুৰুষ | JRQ9035647 ফটো উপলব্ধ |
| 172 নাম : ৰফি কুল পিতাৰ নাম: আমিৰ হুচেইন ঘৰ নং : ৮২১ বয়স : 40 লিঙ্গ : পুৰুষ | JRQ9035658 ফটো উপলব্ধ | 173 নাম : আমিনা বেগম স্বামীৰ নাম: নূৰুল হক ঘৰ নং : ৮২১ বয়স : 33 লিঙ্গ : মহিলা | JRQ9042051 ফটো উপলব্ধ | 174 নাম : ফৰিদা বেগম স্বামীৰ নাম: ৰফিকুল ঘৰ নং : ৮২১ বয়স : 33 লিঙ্গ : মহিলা | JRQ9042062 ফটো উপলব্ধ |
| 175 নাম : মফিদুল ইছলাম পিতাৰ নাম: বাবুল আলী ঘৰ নং : ৮২১ বয়স : 23 লিঙ্গ : পুৰুষ | JRQ0558353 ফটো উপলব্ধ | 176 নাম : জহুৰা বেগম স্বামীৰ নাম: মফিদুল ইছলাম ঘৰ নং : 821 বয়স : 22 লিঙ্গ : মহিলা | QDM0031401 ফটো উপলব্ধ | 177 নাম : মোকচিদুল ইছলাম পিতাৰ নাম: নূৰুল হক ঘৰ নং : 821 বয়স : 19 লিঙ্গ : পুৰুষ | QDM0069799 ফটো উপলব্ধ |
| 178 নাম : আতবজান বিবি স্বামীৰ নাম: আমছৰ আলী ঘৰ নং : ৮২২ বয়স : 80 লিঙ্গ : মহিলা | JRQ9035669 ফটো উপলব্ধ | 179 নাম : ছকিনা খাতুন পিতাৰ নাম: আমছৰ মহমদ ঘৰ নং : ৮২২ বয়স : 57 লিঙ্গ : মহিলা | JRQ9035670 ফটো উপলব্ধ | 180 নাম : মাৰফত আলী পিতাৰ নাম: আমছৰ আলী ঘৰ নং : ৮২২ বয়স : 56 লিঙ্গ : পুৰুষ | JRQ0345827 ফটো উপলব্ধ |



| | | | | | |
|--|--------------------------|---|--------------------------|---|--------------------------|
| 181 নাম : জবেদা খাতুন স্বামীৰ নাম: মাৰফত আলী ঘৰ নং : ৮২২ বয়স : 49 লিঙ্গ : মহিলা | JRQ0345868 ফটো উপলব্ধ | 182 নাম : সমৰ্ত্ত বান স্বামীৰ নাম: শৰফত আলী ঘৰ নং : ৮২২ বয়স : 49 লিঙ্গ : মহিলা | JRQ0345876 ফটো উপলব্ধ | 183 নাম : ছফিকুল ইছলাম পিতাৰ নাম: আব্দুল বাৰেক ঘৰ নং : ৮২২ বয়স : 37 লিঙ্গ : পুৰুষ | JRQ9042960 ফটো উপলব্ধ |
| 184 নাম : আঞ্জোমা বেগম পিতাৰ নাম: আব্দুল বাৰেক ঘৰ নং : ৮২২ বয়স : 34 লিঙ্গ : মহিলা | JRQ9042948 ফটো উপলব্ধ | # 185 নাম : বহিছা খাতুন স্বামীৰ নাম: ছফিকুল ইছলাম ঘৰ নং : ৮২২ বয়স : 31 লিঙ্গ : মহিলা | JRQ0345918 ফটো উপলব্ধ | 186 নাম : মাইনুল হক পিতাৰ নাম: মাৰফত আলী ঘৰ নং : ৮২২ বয়স : 25 লিঙ্গ : পুৰুষ | JRQ0587782 ফটো উপলব্ধ |
| 187 নাম : মইনুল হক পিতাৰ নাম: মাৰফত আলী ঘৰ নং : 822 বয়স : 24 লিঙ্গ : পুৰুষ | QDM0046094 ফটো উপলব্ধ | 188 নাম : দিলদাৰ হুছেইন পিতাৰ নাম: শৰফত আলী ঘৰ নং : ৮২২ বয়স : 23 লিঙ্গ : পুৰুষ | JRQ0602177 ফটো উপলব্ধ | 189 নাম : আয়ুব আলি পিতাৰ নাম: চান্দ মহম্মদ ঘৰ নং : ৮২৩ বয়স : 57 লিঙ্গ : পুৰুষ | JRQ9035681 ফটো উপলব্ধ |
| 190 নাম : ৰোপ খাতুন স্বামীৰ নাম: মহম্মদ আলী ঘৰ নং : ৮২৩ বয়স : 50 লিঙ্গ : মহিলা | JRQ0566026 ফটো উপলব্ধ | 191 নাম : সহৰ বান স্বামীৰ নাম: আয়ুব আলি ঘৰ নং : ৮২৩ বয়স : 49 লিঙ্গ : মহিলা | JRQ9035692 ফটো উপলব্ধ | 192 নাম : চমৰ আলী পিতাৰ নাম: চান্দ মহম্মদ ঘৰ নং : ৮২৩ বয়স : 39 লিঙ্গ : পুৰুষ | JRQ0372862 ফটো উপলব্ধ |
| 193 নাম : মোকচেম আলী পিতাৰ নাম: চান্দ মহম্মদ ঘৰ নং : ৮২৩ বয়স : 38 লিঙ্গ : পুৰুষ | JRQ0345926 ফটো উপলব্ধ | 194 নাম : চাহিদা বেগম স্বামীৰ নাম: মোকচেম আলী ঘৰ নং : ৮২৩ বয়স : 35 লিঙ্গ : মহিলা | JRQ0345959 ফটো উপলব্ধ | 195 নাম : চহৰবান বেগম স্বামীৰ নাম: সৈমৰ আলী ঘৰ নং : 823 বয়স : 34 লিঙ্গ : মহিলা | JRQ0432468 ফটো উপলব্ধ |
| 196 নাম : আছৰ আলী পিতাৰ নাম: কুৰবান আলী ঘৰ নং : 823 বয়স : 33 লিঙ্গ : পুৰুষ | QDM0103143 ফটো উপলব্ধ | 197 নাম : ছাদ্দাম হুছেইন পিতাৰ নাম: কুৰবান আলী ঘৰ নং : 823 বয়স : 29 লিঙ্গ : পুৰুষ | DNB0239251 ফটো উপলব্ধ | 198 নাম : বাহিদা বেগম পিতাৰ নাম: আয়ুব আলী ঘৰ নং : 823 বয়স : 26 লিঙ্গ : মহিলা | JRQ0429696 ফটো উপলব্ধ |
| 199 নাম : সহৰ আলি পিতাৰ নাম: আয়ুব আলি ঘৰ নং : ৮২৩ বয়স : 24 লিঙ্গ : পুৰুষ | JRQ0545038 ফটো উপলব্ধ | 200 নাম : ছামিনা খাতুন স্বামীৰ নাম: সহৰ আলি ঘৰ নং : 823 বয়স : 22 লিঙ্গ : মহিলা | QDM0040964 ফটো উপলব্ধ | 201 নাম : কুলচুমা বেগম বেগম পিতাৰ নাম: চান্দ মহম্মদ ঘৰ নং : ৮২৪ বয়স : 33 লিঙ্গ : মহিলা | JRQ9035727 ফটো উপলব্ধ |
| 202 নাম : লাল মিঞা পিতাৰ নাম: কমৰ উদ্দিন ঘৰ নং : ৮২৬ বয়স : 63 লিঙ্গ : পুৰুষ | JRQ9035794 ফটো উপলব্ধ | 203 নাম : হামিদা বেগম স্বামীৰ নাম: চান্দ মহম্মদ ঘৰ নং : ৮২৬ বয়স : 55 লিঙ্গ : মহিলা | JRQ9035783 ফটো উপলব্ধ | 204 নাম : চান্দ মহম্মদ পিতাৰ নাম: কমৰউদ্দিন আলি ঘৰ নং : ৮২৬ বয়স : 55 লিঙ্গ : পুৰুষ | JRQ9035772 ফটো উপলব্ধ |
| 205 নাম : হাজেৰা বেগম স্বামীৰ নাম: লাল মিঞা ঘৰ নং : ৮২৬ বয়স : 53 লিঙ্গ : মহিলা | JRQ9035807 ফটো উপলব্ধ | 206 নাম : সমিৰ হুছেইন পিতাৰ নাম: আমিৰ হোমজা ঘৰ নং : 826 বয়স : 38 লিঙ্গ : পুৰুষ | JRQ0174169 ফটো উপলব্ধ | 207 নাম : মনোৰাৰা বেগম পিতাৰ নাম: লাল মিঞা ঘৰ নং : ৮২৬ বয়স : 32 লিঙ্গ : মহিলা | JRQ9042686 ফটো উপলব্ধ |
| 208 নাম : হাবিজুল ইছলাম পিতাৰ নাম: লাল মিয়া ঘৰ নং : ৮২৬ বয়স : 24 লিঙ্গ : পুৰুষ | JRQ0535419 ফটো উপলব্ধ | 209 নাম : মালেকা খাতুন স্বামীৰ নাম: হাবিজুল ইছলাম ঘৰ নং : ৮২৬ বয়স : 23 লিঙ্গ : মহিলা | JRQ0681726 ফটো উপলব্ধ | 210 নাম : বহমত আলী পিতাৰ নাম: লাল মিঞা ঘৰ নং : ৮২৬ বয়স : 22 লিঙ্গ : পুৰুষ | JRQ0682732 ফটো উপলব্ধ |



| | | | | | |
|---|--------------------------|---|--------------------------|--|--------------------------|
| E 211 নাম : মনোৱাৰা বেগম স্বামীৰ নাম : ছফিকুল ইছলাম ঘৰ নং : ৮২৭ বয়স : 57 লিঙ্গ : মহিলা | JRQ9035829 ফটো উপলব্ধ | 212 নাম : ছকিনা খাতুন পিতাৰ নাম : ৰাজু মিয়া ঘৰ নং : ৮২৭ বয়স : 44 লিঙ্গ : মহিলা | JRQ0544759 ফটো উপলব্ধ | 213 নাম : মজিবুৰ ৰহমান পিতাৰ নাম : ছফিকুল ইছলাম ঘৰ নং : ৮২৭ বয়স : 30 লিঙ্গ : পুৰুষ | JRQ9042971 ফটো উপলব্ধ |
| # 214 নাম : জামিনা খাতুন মাতৃৰ নাম : মগৰম আলী ঘৰ নং : ৮২৭ বয়স : 28 লিঙ্গ : মহিলা | JRQ2054468 ফটো উপলব্ধ | 215 নাম : ৰাবিয়া বেগম স্বামীৰ নাম : আমিৰ আলী ঘৰ নং : ৮২৯ বয়স : 53 লিঙ্গ : মহিলা | JRQ9035841 ফটো উপলব্ধ | 216 নাম : জুবোদা খাতুন পিতাৰ নাম : ছবদুল আলী ঘৰ নং : ৮২৯ বয়স : 32 লিঙ্গ : মহিলা | JRQ0365890 ফটো উপলব্ধ |
| 217 নাম : ছবদুল আলী পিতাৰ নাম : আমিৰ আলী ঘৰ নং : ৮২৯ বয়স : 31 লিঙ্গ : পুৰুষ | JRQ9043225 ফটো উপলব্ধ | 218 নাম : আনোৱাৰা বেগম স্বামীৰ নাম : হছমত আলী ঘৰ নং : ৮৩০ বয়স : 51 লিঙ্গ : মহিলা | JRQ9035863 ফটো উপলব্ধ | 219 নাম : হছমত আলী পিতাৰ নাম : আব্দুল আজিজ ঘৰ নং : 830 বয়স : 45 লিঙ্গ : পুৰুষ | HCK1475156 ফটো উপলব্ধ |
| 220 নাম : ৰেজিয়া খাতুন স্বামীৰ নাম : চিৰাজুল আলি ঘৰ নং : 830 বয়স : 42 লিঙ্গ : মহিলা | CDZ1069881 ফটো উপলব্ধ | 221 নাম : ইমাজুল হুছেইন পিতাৰ নাম : হাছমত আলী ঘৰ নং : ৮৩০ বয়স : 30 লিঙ্গ : পুৰুষ | JRQ0346437 ফটো উপলব্ধ | 222 নাম : দিলদাৰ হুছেইন পিতাৰ নাম : হাছমত আলি ঘৰ নং : ৮৩০ বয়স : 29 লিঙ্গ : পুৰুষ | JRQ0683268 ফটো উপলব্ধ |
| 223 নাম : আঞ্জমা বেগম স্বামীৰ নাম : ইমাজুল হুছেইন ঘৰ নং : ৮৩০ বয়স : 27 লিঙ্গ : মহিলা | JRQ0346445 ফটো উপলব্ধ | 224 নাম : ছামছুল হক পিতাৰ নাম : তালেব হুছেইন ঘৰ নং : ৮৩১ বয়স : 66 লিঙ্গ : পুৰুষ | JRQ9035874 ফটো উপলব্ধ | 225 নাম : ৰাবিয়া বেগম স্বামীৰ নাম : ছামছুল হক ঘৰ নং : ৮৩১ বয়স : 63 লিঙ্গ : মহিলা | JRQ9035885 ফটো উপলব্ধ |
| 226 নাম : আমিৰজান বিবি স্বামীৰ নাম : ছামছুল হক ঘৰ নং : ৮৩১ বয়স : 60 লিঙ্গ : মহিলা | JRQ9035896 ফটো উপলব্ধ | E 227 নাম : ছাহজাহান পিতাৰ নাম : ছামছুল হক ঘৰ নং : ৮৩১ বয়স : 33 লিঙ্গ : পুৰুষ | JRQ0346569 ফটো উপলব্ধ | 228 নাম : ৰেশমা বেগম পিতাৰ নাম : ছামছুল হক ঘৰ নং : 831 বয়স : 31 লিঙ্গ : মহিলা | QDM0043125 ফটো উপলব্ধ |
| 229 নাম : ছালমা খাতুন স্বামীৰ নাম : ৰাজিকুল ইছলাম ঘৰ নং : 831 বয়স : 21 লিঙ্গ : মহিলা | QDM0005785 ফটো উপলব্ধ | 230 নাম : আক্ষৰ আলি পিতাৰ নাম : বছিৰউদ্দিন উদ্দিন ঘৰ নং : ৮৩৩ বয়স : 57 লিঙ্গ : পুৰুষ | JRQ9035909 ফটো উপলব্ধ | 231 নাম : হাজেৰা খাতুন স্বামীৰ নাম : আক্ষৰ আলী ঘৰ নং : ৮৩৩ বয়স : 50 লিঙ্গ : মহিলা | JRQ9035910 ফটো উপলব্ধ |
| # 232 নাম : আব্দুল খালেক পিতাৰ নাম : আছকৰ আলী ঘৰ নং : ৮৩৩ বয়স : 36 লিঙ্গ : পুৰুষ | JRQ9035921 ফটো উপলব্ধ | 233 নাম : লালবান খাতুন স্বামীৰ নাম : আব্দুল খালেক ঘৰ নং : ৮৩৩ বয়স : 38 লিঙ্গ : মহিলা | JRQ9035932 ফটো উপলব্ধ | E 234 নাম : ছফৰন নেছা স্বামীৰ নাম : আদম আলি ঘৰ নং : ৮৩৪ বয়স : 80 লিঙ্গ : মহিলা | JRQ9035987 ফটো উপলব্ধ |
| E 235 নাম : জমিলা খাতুন স্বামীৰ নাম : ৰহমত আলি ঘৰ নং : ৮৩৪ বয়স : 50 লিঙ্গ : মহিলা | JRQ9035954 ফটো উপলব্ধ | S 236 নাম : ৰহিমা বেগম স্বামীৰ নাম : নজৰুল ইছলাম ঘৰ নং : ৮৩৪ বয়স : 38 লিঙ্গ : মহিলা | JRQ9035976 ফটো উপলব্ধ | 237 নাম : ৰহিমা খাতুন পিতাৰ নাম : ৰহমত আলি ঘৰ নং : ৮৩৪ বয়স : 25 লিঙ্গ : মহিলা | JRQ0540880 ফটো উপলব্ধ |
| 238 নাম : জমিলা খাতুন স্বামীৰ নাম : নছৰ আলী ঘৰ নং : ৮৩৬ বয়স : 72 লিঙ্গ : মহিলা | JRQ9036015 ফটো উপলব্ধ | 239 নাম : আব্দুল জব্বৰ পিতাৰ নাম : জহৰ আলী ঘৰ নং : ৮৩৬ বয়স : 62 লিঙ্গ : পুৰুষ | JRQ9035998 ফটো উপলব্ধ | 240 নাম : মৰ্জিনা খাতুন স্বামীৰ নাম : আব্দুল জব্বৰ ঘৰ নং : ৮৩৬ বয়স : 53 লিঙ্গ : মহিলা | JRQ9036004 ফটো উপলব্ধ |



| | | | | | |
|--|--------------------------|---|--------------------------|--|--------------------------|
| 241 নাম : জৰিনা বেগম স্বামীৰ নাম : ইচমাইল সেখ ঘৰ নং : ৮৩৬ বয়স : 52 লিঙ্গ : মহিলা | JRQ9036026 ফটো উপলব্ধ | 242 নাম : মালেকা খাতুন মাতৃৰ নাম : নছৰ আলী ঘৰ নং : ৮৩৬ বয়স : 35 লিঙ্গ : মহিলা | JRQ9042517 ফটো উপলব্ধ | 243 নাম : কিতাপ জ্ঞান মাতৃৰ নাম : জৰিনা বেগম ঘৰ নং : ৮৩৬ বয়স : 31 লিঙ্গ : মহিলা | JRQ2054344 ফটো উপলব্ধ |
| 244 নাম : ছহিদুল ইছলাম পিতাৰ নাম : আব্দুল জব্বাৰ ঘৰ নং : ৮৩৬ বয়স : 29 লিঙ্গ : পুৰুষ | JRQ2054297 ফটো উপলব্ধ | 245 নাম : চাজিদুৰ ৰহমান পিতাৰ নাম : আব্দুল জব্বাৰ ঘৰ নং : ৮৩৬ বয়স : 28 লিঙ্গ : পুৰুষ | JRQ0540765 ফটো উপলব্ধ | 246 নাম : আজিজুল ইছলাম পিতাৰ নাম : আব্দুল জব্বাৰ ঘৰ নং : ৮৩৬ বয়স : 25 লিঙ্গ : পুৰুষ | JRQ0545012 ফটো উপলব্ধ |
| 247 নাম : ৰুপজান খাতুন পিতাৰ নাম : আব্দুল জব্বাৰ ঘৰ নং : 836 বয়স : 22 লিঙ্গ : মহিলা | QDM0007492 ফটো উপলব্ধ | 248 নাম : চুলতানা বেগম পিতাৰ নাম : উমেদ আলী ঘৰ নং : 836 বয়স : 20 লিঙ্গ : মহিলা | QDM0092239 ফটো উপলব্ধ | 249 নাম : আলি হুছেইন পিতাৰ নাম : হাফিজ উদ্দিন ঘৰ নং : ৮৩৮ বয়স : 65 লিঙ্গ : পুৰুষ | JRQ9036037 ফটো উপলব্ধ |
| 250 নাম : ৰাহিলা খাতুন স্বামীৰ নাম : আলী হুছেইন ঘৰ নং : ৮৩৮ বয়স : 58 লিঙ্গ : মহিলা | JRQ9036048 ফটো উপলব্ধ | 251 নাম : আব্দুল্লা হুছেইন পিতাৰ নাম : আলী হুছেইন ঘৰ নং : ৮৩৮ বয়স : 38 লিঙ্গ : পুৰুষ | JRQ9036059 ফটো উপলব্ধ | 252 নাম : ইনামুল হুছেইন পিতাৰ নাম : আলী হুছেইন ঘৰ নং : ৮৩৮ বয়স : 34 লিঙ্গ : পুৰুষ | JRQ0174466 ফটো উপলব্ধ |
| 253 নাম : ওৱাৰিছা বেগম স্বামীৰ নাম : ইনামুল হুছেইন ঘৰ নং : ৮৩৮ বয়স : 30 লিঙ্গ : মহিলা | JRQ0174508 ফটো উপলব্ধ | 254 নাম : চফিকুল ইছলাম পিতাৰ নাম : আলী হুছেইন ঘৰ নং : ৮৩৮ বয়স : 28 লিঙ্গ : পুৰুষ | JRQ0365080 ফটো উপলব্ধ | 255 নাম : আজমিনা খাতুন স্বামীৰ নাম : আব্দুল্লা ঘৰ নং : 838 বয়স : 26 লিঙ্গ : মহিলা | JRQ0434076 ফটো উপলব্ধ |
| 256 নাম : আৰেদা আচমিনা স্বামীৰ নাম : চফিকুল ইছলাম ঘৰ নং : ৮৩৮ বয়স : 22 লিঙ্গ : মহিলা | JRQ0677682 ফটো উপলব্ধ | 257 নাম : আল আমিন ছিদ্দিক হুছেইন পিতাৰ নাম : আলী হুছেইন ঘৰ নং : 838 বয়স : 20 লিঙ্গ : পুৰুষ | QDM0069054 ফটো উপলব্ধ | 258 নাম : হাচেন বাণ স্বামীৰ নাম : আব্দুল হামিদ ঘৰ নং : ৮৪১ বয়স : 67 লিঙ্গ : মহিলা | JRQ9036060 ফটো উপলব্ধ |
| 259 নাম : ছহিদুল ইছলাম পিতাৰ নাম : আব্দুল হামিদ ঘৰ নং : ৮৪১ বয়স : 48 লিঙ্গ : পুৰুষ | JRQ9036071 ফটো উপলব্ধ | E 260 নাম : মুছলেম উদ্দিন পিতাৰ নাম : আব্দুল হামিদ ঘৰ নং : ৮৪১ বয়স : 44 লিঙ্গ : পুৰুষ | JRQ9036093 ফটো উপলব্ধ | 261 নাম : চমলা খাতুন স্বামীৰ নাম : ছহিদুল ইছলাম ঘৰ নং : ৮৪১ বয়স : 40 লিঙ্গ : মহিলা | JRQ9036082 ফটো উপলব্ধ |
| # 262 নাম : ৰাবিয়া বেগম স্বামীৰ নাম : মুছলেম উদ্দিন ঘৰ নং : ৮৪১ বয়স : 45 লিঙ্গ : মহিলা | JRQ9036106 ফটো উপলব্ধ | # 263 নাম : ইছমাইল আলী পিতাৰ নাম : মমতাজ আলী ঘৰ নং : ৮৪১ বয়স : 47 লিঙ্গ : পুৰুষ | JRQ9042528 ফটো উপলব্ধ | 264 নাম : হোন্নাৰা বেগম পিতাৰ নাম : মমতাজ আলী ঘৰ নং : ৮৪১ বয়স : 33 লিঙ্গ : মহিলা | JRQ9042540 ফটো উপলব্ধ |
| 265 নাম : মেহোৰুল নেছা পিতাৰ নাম : মমতাজ আলী ঘৰ নং : 841 বয়স : 32 লিঙ্গ : মহিলা | DLQ1526063 ফটো উপলব্ধ | 266 নাম : খাইৰুল নেছা পিতাৰ নাম : মুছলেম উদ্দিন ঘৰ নং : 841 বয়স : 31 লিঙ্গ : মহিলা | JRQ2122406 ফটো উপলব্ধ | # 267 নাম : দিলোৱাৰ হুছেইন পিতাৰ নাম : মমতাজ আলী ঘৰ নং : ৮৪১ বয়স : 25 লিঙ্গ : পুৰুষ | JRQ0525840 ফটো উপলব্ধ |
| 268 নাম : ৰমিচা খাতুন স্বামীৰ নাম : চবিকুল ইছলাম ঘৰ নং : ৮৪১ বয়স : 25 লিঙ্গ : মহিলা | JRQ0558478 ফটো উপলব্ধ | 269 নাম : চবিকুল ইছলাম পিতাৰ নাম : মুছলেম উদ্দিন ঘৰ নং : ৮৪১ বয়স : 23 লিঙ্গ : পুৰুষ | JRQ0558494 ফটো উপলব্ধ | 270 নাম : সিৰাজুল ইছলাম পিতাৰ নাম : শহিদুল ইছলাম ঘৰ নং : ৮৪১ বয়স : 23 লিঙ্গ : পুৰুষ | JRQ0713644 ফটো উপলব্ধ |



| | | | | | | | | |
|---|------------|------------|---|------------|------------|---|------------|------------|
| 271 | JRQ0676833 | ফটো উপলব্ধ | 272 | QDM0084640 | ফটো উপলব্ধ | 273 | JRQ0667931 | ফটো উপলব্ধ |
| নাম : কুলচুমা বেগম পিতাৰ নাম: চাহেব আলী ঘৰ নং : ৮৪১ বয়স : 23 লিঙ্গ : মহিলা | | | নাম : জসমদ্দীন পিতাৰ নাম: কাসেম আলী ঘৰ নং : 841 বয়স : 23 লিঙ্গ : পুৰুষ | | | নাম : এলিজা খাতুন স্বামীৰ নাম: দিলোঁৱাৰ হুছেইন ঘৰ নং : ৮৪১ বয়স : 22 লিঙ্গ : মহিলা | | |
| 274 | QDM0058479 | ফটো উপলব্ধ | 275 | QDM0084715 | ফটো উপলব্ধ | 276 | QDM0093898 | ফটো উপলব্ধ |
| নাম : ৰফিকুল ইছলাম পিতাৰ নাম: মুছলেম উদ্দিন ঘৰ নং : 841 বয়স : 20 লিঙ্গ : পুৰুষ | | | নাম : চমিৰ উদ্দিন পিতাৰ নাম: ইচমাইল আলী ঘৰ নং : 841 বয়স : 19 লিঙ্গ : পুৰুষ | | | নাম : খাইবুল হক পিতাৰ নাম: কাসেম আলী ঘৰ নং : 841 বয়স : 19 লিঙ্গ : পুৰুষ | | |
| #2 277 | QDM0118216 | ফটো উপলব্ধ | 278 | JRQ0568428 | ফটো উপলব্ধ | 279 | JRQ0347377 | ফটো উপলব্ধ |
| নাম : মেৰাজুল ইছলাম পিতাৰ নাম: আব্দুৰ ৰহিম ঘৰ নং : 841 বয়স : 19 লিঙ্গ : পুৰুষ | | | নাম : নুৰজাহান বেগম স্বামীৰ নাম: দিলদাৰ হুছেইন ঘৰ নং : ৮৪১ ক বয়স : 25 লিঙ্গ : মহিলা | | | নাম : দিলদাৰ হুছেইন পিতাৰ নাম: মমতাজ আলী ঘৰ নং : ৮৪১ক বয়স : 30 লিঙ্গ : পুৰুষ | | |
| 280 | JRQ0347369 | ফটো উপলব্ধ | 281 | JRQ0347385 | ফটো উপলব্ধ | 282 | JRQ9040715 | ফটো উপলব্ধ |
| নাম : গুলজাৰ হুছেইন পিতাৰ নাম: মমতাজ আলী ঘৰ নং : ৮৪১ক বয়স : 30 লিঙ্গ : পুৰুষ | | | নাম : আছমিনাৰা খাতুন স্বামীৰ নাম: গুলজাৰ হুছেইন ঘৰ নং : ৮৪১ক বয়স : 26 লিঙ্গ : মহিলা | | | নাম : মমতাজ আলি পিতাৰ নাম: একিন আলি ঘৰ নং : ৮৪১ক বয়স : 63 লিঙ্গ : পুৰুষ | | |
| 283 | JRQ9040726 | ফটো উপলব্ধ | 284 | JRQ9042539 | ফটো উপলব্ধ | 285 | JRQ9036117 | ফটো উপলব্ধ |
| নাম : হনুফা খাতুন স্বামীৰ নাম: মমতাজ আলি ঘৰ নং : ৮৪১ক বয়স : 53 লিঙ্গ : মহিলা | | | নাম : জোৎস্নাৰা বেগম পিতাৰ নাম: মমতাজ আলী ঘৰ নং : ৮৪১ক বয়স : 34 লিঙ্গ : মহিলা | | | নাম : আব্দুল গফুৰ পিতাৰ নাম: জহীৰ আলি ঘৰ নং : ৮৪২ বয়স : 57 লিঙ্গ : পুৰুষ | | |
| 286 | JRQ9036128 | ফটো উপলব্ধ | 287 | JRQ0667840 | ফটো উপলব্ধ | 288 | QDM0049759 | ফটো উপলব্ধ |
| নাম : তাৰা বানু স্বামীৰ নাম: আব্দুল গফুৰ ঘৰ নং : ৮৪২ বয়স : 53 লিঙ্গ : মহিলা | | | নাম : জিয়াৰুল ইছলাম পিতাৰ নাম: আব্দুল গফুৰ ঘৰ নং : ৮৪২ বয়স : 24 লিঙ্গ : পুৰুষ | | | নাম : আছিয়া খাতুন স্বামীৰ নাম: জিয়াৰুল ঘৰ নং : 842 বয়স : 22 লিঙ্গ : মহিলা | | |
| 289 | QDM0048140 | ফটো উপলব্ধ | 290 | JRQ9036139 | ফটো উপলব্ধ | 291 | JRQ9036151 | ফটো উপলব্ধ |
| নাম : গুলাপজান খাতুন স্বামীৰ নাম: ৰফিকুল ইছলাম ঘৰ নং : 842 বয়স : 20 লিঙ্গ : মহিলা | | | নাম : নুৰুল আমিন পিতাৰ নাম: কেৰামত আলি ঘৰ নং : ৮৪৩ বয়স : 55 লিঙ্গ : পুৰুষ | | | নাম : ৰাজেদ আলী পিতাৰ নাম: ছমচেৰ আলী ঘৰ নং : ৮৪৩ বয়স : 49 লিঙ্গ : পুৰুষ | | |
| 292 | JRQ9036140 | ফটো উপলব্ধ | 293 | JRQ9036162 | ফটো উপলব্ধ | 294 | JRQ2054264 | ফটো উপলব্ধ |
| নাম : জেলেখা খাতুন স্বামীৰ নাম: নুৰুল আমিন ঘৰ নং : ৮৪৩ বয়স : 48 লিঙ্গ : মহিলা | | | নাম : ফাতেমা খাতুন স্বামীৰ নাম: ৰাজেদ আলী ঘৰ নং : ৮৪৩ বয়স : 45 লিঙ্গ : মহিলা | | | নাম : ৰফিকুল ইছলাম পিতাৰ নাম: আতাৰ ৰহমান ঘৰ নং : ৮৪৩ বয়স : 33 লিঙ্গ : পুৰুষ | | |
| 295 | JRQ0175117 | ফটো উপলব্ধ | 296 | JRQ9043236 | ফটো উপলব্ধ | 297 | JRQ0429951 | ফটো উপলব্ধ |
| নাম : মইনুল ইছলাম পিতাৰ নাম: নুৰুল আমিন ঘৰ নং : ৮৪৩ বয়স : 32 লিঙ্গ : পুৰুষ | | | নাম : আবিদা বেগম স্বামীৰ নাম: ৰাজেদ আলী ঘৰ নং : ৮৪৩ বয়স : 29 লিঙ্গ : মহিলা | | | নাম : ছাবিনা খাতুন স্বামীৰ নাম: মইনুল ইছলাম ঘৰ নং : 843 বয়স : 26 লিঙ্গ : মহিলা | | |
| E 298 | JRQ9036184 | ফটো উপলব্ধ | 299 | JRQ9043043 | ফটো উপলব্ধ | 300 | JRQ9036208 | ফটো উপলব্ধ |
| নাম : নায়েব আলী পিতাৰ নাম: ছমচেৰ আলি ঘৰ নং : ৮৪৫ বয়স : ৭০ লিঙ্গ : পুৰুষ | | | নাম : মিৰ্জানু বিবি পিতাৰ নাম: ছমচেৰ আলী ঘৰ নং : ৮৪৫ বয়স : 57 লিঙ্গ : মহিলা | | | নাম : খাইবুল ইছলাম পিতাৰ নাম: নায়েব আলি ঘৰ নং : ৮৪৫ বয়স : 42 লিঙ্গ : পুৰুষ | | |



| | | | | | | | | |
|---|------------|------------|--|------------|------------|---|------------|------------|
| 301 | JRQ9042846 | ফটো উপলব্ধ | 302 | JRQ9036219 | ফটো উপলব্ধ | 303 | JRQ0347658 | ফটো উপলব্ধ |
| নাম : নাজিমা বেগম পিতাৰ নাম: নায়েব আলী ঘৰ নং : ৮৪৫ বয়স : 37 লিঙ্গ : মহিলা | | | নাম : আফাজুল ইছলাম পিতাৰ নাম: নায়েব আলী ঘৰ নং : ৮৪৫ বয়স : 37 লিঙ্গ : পুৰুষ | | | নাম : বানেছা বেগম পিতাৰ নাম: আব্দুল ৰাজ্জাক ঘৰ নং : ৮৪৫ বয়স : 36 লিঙ্গ : মহিলা | | |
| 304 | JRQ9043305 | ফটো উপলব্ধ | 305 | QDM0040972 | ফটো উপলব্ধ | 306 | JRQ0347666 | ফটো উপলব্ধ |
| নাম : ফিৰজা খাতুন স্বামীৰ নাম: খাইবুল ইছলাম ঘৰ নং : ৮৪৫ বয়স : 35 লিঙ্গ : মহিলা | | | নাম : ৰফিকুল ইছলাম অন্যান্য: বানেছা বেগম ঘৰ নং : 845 বয়স : 35 লিঙ্গ : পুৰুষ | | | নাম : ৰশিদা বেগম স্বামীৰ নাম: নায়েব আলী ঘৰ নং : ৮৪৫ বয়স : 34 লিঙ্গ : মহিলা | | |
| 307 | JRQ0542092 | ফটো উপলব্ধ | 308 | JRQ9043190 | ফটো উপলব্ধ | 309 | JRQ0534370 | ফটো উপলব্ধ |
| নাম : জুবতান খাতুন স্বামীৰ নাম: ছাইদুল ইছলাম ঘৰ নং : ৮৪৫ বয়স : 32 লিঙ্গ : মহিলা | | | নাম : ছাইদুল ইছলাম পিতাৰ নাম: নায়েব আলী ঘৰ নং : ৮৪৫ বয়স : 29 লিঙ্গ : পুৰুষ | | | নাম : ৰুবজা খাতুন স্বামীৰ নাম: আফাজুল ইছলাম ঘৰ নং : ৮৪৫ বয়স : 27 লিঙ্গ : মহিলা | | |
| 310 | JRQ2107936 | ফটো উপলব্ধ | 311 | JRQ2107944 | ফটো উপলব্ধ | 312 | JRQ9036253 | ফটো উপলব্ধ |
| নাম : আব্দুল জব্বৰ পিতাৰ নাম: আব্দুল ৰাজ্জাক ঘৰ নং : 845 বয়স : 25 লিঙ্গ : পুৰুষ | | | নাম : ৰহিমা বেগম স্বামীৰ নাম: আব্দুল জব্বৰ ঘৰ নং : 845 বয়স : 24 লিঙ্গ : মহিলা | | | নাম : আমিনা খাতুন স্বামীৰ নাম: ছমছেৰ সেখ ঘৰ নং : ৮৪৬ বয়স : 78 লিঙ্গ : মহিলা | | |
| 313 | JRQ9036220 | ফটো উপলব্ধ | 314 | JRQ0311175 | ফটো উপলব্ধ | 315 | JRQ9036242 | ফটো উপলব্ধ |
| নাম : ইচমাইল সেখ পিতাৰ নাম: ৰচুল সেখ ঘৰ নং : ৮৪৬ বয়স : 70 লিঙ্গ : পুৰুষ | | | নাম : কমলা খাতুন পিতাৰ নাম: মামুদ আলী ঘৰ নং : ৮৪৬ বয়স : 57 লিঙ্গ : মহিলা | | | নাম : আমিনা বেগম স্বামীৰ নাম: ইচমাইল সেখ ঘৰ নং : ৮৪৬ বয়স : 50 লিঙ্গ : মহিলা | | |
| 316 | JRQ0524710 | ফটো উপলব্ধ | 317 | JRQ9036264 | ফটো উপলব্ধ | 318 | JRQ0527499 | ফটো উপলব্ধ |
| নাম : চাম চুদ্দিন পিতাৰ নাম: মামুদ আলী ঘৰ নং : ৮৪৬ বয়স : 47 লিঙ্গ : পুৰুষ | | | নাম : আইসা বেগম পিতাৰ নাম: ছমছেৰ সেখ ঘৰ নং : ৮৪৬ বয়স : 46 লিঙ্গ : মহিলা | | | নাম : ৰফিকুল ইছলাম পিতাৰ নাম: আতাবুৰ ৰহমান ঘৰ নং : ৮৪৬ বয়স : 33 লিঙ্গ : পুৰুষ | | |
| 319 | JRQ0524371 | ফটো উপলব্ধ | 320 | QDM0071761 | ফটো উপলব্ধ | 321 | JRQ0429183 | ফটো উপলব্ধ |
| নাম : জয়নাল আবদিন পিতাৰ নাম: আতাবুৰ ৰহমান ঘৰ নং : ৮৪৬ বয়স : 28 লিঙ্গ : পুৰুষ | | | নাম : হাফিজা বেগম স্বামীৰ নাম: জয়নাল আবদিন ঘৰ নং : 846 বয়স : 27 লিঙ্গ : মহিলা | | | নাম : হানিফ আলী পিতাৰ নাম: ইছমাইল শেখ ঘৰ নং : 846 বয়স : 26 লিঙ্গ : পুৰুষ | | |
| 322 | QDM0083311 | ফটো উপলব্ধ | 323 | QDM0087437 | ফটো উপলব্ধ | 324 | QDM0048165 | ফটো উপলব্ধ |
| নাম : তছলিমা খাতুন স্বামীৰ নাম: হানিফ আলী ঘৰ নং : 846 বয়স : 24 লিঙ্গ : মহিলা | | | নাম : আবিদা খাতুন স্বামীৰ নাম: মাৰফত আলী ঘৰ নং : 846 বয়স : 24 লিঙ্গ : মহিলা | | | নাম : মাৰফত আলী পিতাৰ নাম: সুৰুজ ঘৰ নং : 846 বয়স : 20 লিঙ্গ : পুৰুষ | | |
| # 325 | JRQ9036286 | ফটো উপলব্ধ | 326 | JRQ9036300 | ফটো উপলব্ধ | 327 | JRQ2054300 | ফটো উপলব্ধ |
| নাম : হাছিনা বেগম স্বামীৰ নাম: ছলতান ভূঞা ঘৰ নং : 817 বয়স : 42 লিঙ্গ : মহিলা | | | নাম : আনোৱাৰা বেগম স্বামীৰ নাম: মহম্মদ আলী ঘৰ নং : ৮৫০ বয়স : 62 লিঙ্গ : মহিলা | | | নাম : চাদ্দাম হুছেইন পিতাৰ নাম: মোহাম্মদ আলী ঘৰ নং : ৮৫০ বয়স : 32 লিঙ্গ : পুৰুষ | | |
| 328 | JRQ2054311 | ফটো উপলব্ধ | 329 | JRQ0430348 | ফটো উপলব্ধ | 330 | JRQ9036311 | ফটো উপলব্ধ |
| নাম : আব্দুল মালেক পিতাৰ নাম: আমিৰ আলী ঘৰ নং : ৮৫০ বয়স : 31 লিঙ্গ : পুৰুষ | | | নাম : চুফিয়া খাতুন স্বামীৰ নাম: চাদ্দাম হুছেইন ঘৰ নং : 850 বয়স : 30 লিঙ্গ : মহিলা | | | নাম : জাহেৰা খাতুন স্বামীৰ নাম: নিজামুদ্দিন ঘৰ নং : ৮৫২ বয়স : 60 লিঙ্গ : মহিলা | | |



| | | | | | | | | |
|---|------------|------------|---|------------|------------|---|------------|------------|
| # 331 নাম : জবেদা খাতুন স্বামীৰ নাম: আহমদ আলী ঘৰ নং : ৮৫২ বয়স : 60 লিঙ্গ : মহিলা | JRQ9036322 | ফটো উপলব্ধ | 332 নাম : জিয়াউল হক পিতাৰ নাম: নিজামু উদ্দিন ঘৰ নং : ৮৫২ বয়স : 36 লিঙ্গ : পুৰুষ | JRQ0175927 | ফটো উপলব্ধ | # 333 নাম : সুৰজ আলী পিতাৰ নাম: আহমদ আলী ঘৰ নং : ৮৫২ বয়স : 31 লিঙ্গ : পুৰুষ | JRQ9043258 | ফটো উপলব্ধ |
| 334 নাম : মাইনাল হক পিতাৰ নাম: ফজৰ আলী ঘৰ নং : 852 বয়স : 29 লিঙ্গ : পুৰুষ | HCK0542696 | ফটো উপলব্ধ | 335 নাম : নূৰ নেহাৰ বেগম স্বামীৰ নাম: সুৰজ আলী ঘৰ নং : 852 বয়স : 28 লিঙ্গ : মহিলা | JRQ0430058 | ফটো উপলব্ধ | 336 নাম : অমিনা খাতুন স্বামীৰ নাম: জিয়াউল হক ঘৰ নং : 852 বয়স : 26 লিঙ্গ : মহিলা | JRQ0433573 | ফটো উপলব্ধ |
| 337 নাম : আজিদা বেগম স্বামীৰ নাম: সিৰাজ আলী ঘৰ নং : ৮৫২ বয়স : 26 লিঙ্গ : মহিলা | JRQ0558395 | ফটো উপলব্ধ | # 338 নাম : সিৰাজ আলী পিতাৰ নাম: আহমদ আলী ঘৰ নং : 852 বয়স : 26 লিঙ্গ : পুৰুষ | JRQ0429886 | ফটো উপলব্ধ | 339 নাম : খুৰসিদা বেগম পিতাৰ নাম: নিজাম উদ্দীন ঘৰ নং : 852 বয়স : 25 লিঙ্গ : মহিলা | JRQ0432229 | ফটো উপলব্ধ |
| # 340 নাম : পম্পি দেবনাথ স্বামীৰ নাম: অভিলাষ দেবনাথ ঘৰ নং : 9531 বয়স : 37 লিঙ্গ : মহিলা | JRQ0176396 | ফটো উপলব্ধ | 341 নাম : ইব্রাহিম আলি পিতাৰ নাম: বহুল আলি ঘৰ নং : ৮৫৪ বয়স : 70 লিঙ্গ : পুৰুষ | JRQ9036333 | ফটো উপলব্ধ | 342 নাম : জহুৰা খাতুন স্বামীৰ নাম: ইব্রাহিম আলি ঘৰ নং : ৮৫৪ বয়স : 50 লিঙ্গ : মহিলা | JRQ9036344 | ফটো উপলব্ধ |
| 343 নাম : মইনা জান স্বামীৰ নাম: ইব্রাহিম আলি ঘৰ নং : ৮৫৪ বয়স : 45 লিঙ্গ : মহিলা | JRQ9036355 | ফটো উপলব্ধ | 344 নাম : ফাতেমা বেগম পিতাৰ নাম: ইব্রাহিম আলী ঘৰ নং : 854 বয়স : 31 লিঙ্গ : মহিলা | QDM0001453 | ফটো উপলব্ধ | R 345 নাম : ফাতেমা বেগম পিতাৰ নাম: ইব্রাহিম আলী ঘৰ নং : ৮৫৪ বয়স : 30 লিঙ্গ : মহিলা | JRQ2054479 | ফটো উপলব্ধ |
| # 346 নাম : মুনচুৰ আলী পিতাৰ নাম: ইব্রাহিম আলী ঘৰ নং : ৮৫৪ বয়স : 28 লিঙ্গ : পুৰুষ | JRQ0348417 | ফটো উপলব্ধ | 347 নাম : হেলেনা বিবি স্বামীৰ নাম: মুনচুৰ আলী ঘৰ নং : 854 বয়স : 20 লিঙ্গ : মহিলা | QDM0119842 | ফটো উপলব্ধ | 348 নাম : কংকনা পাটোৱাৰী পিতাৰ নাম: নিৰঞ্জন পাটোৱাৰী ঘৰ নং : 854ক বয়স : 22 লিঙ্গ : মহিলা | QDM0034280 | ফটো উপলব্ধ |
| 349 নাম : নিৰঞ্জন পাটোৱাৰী পিতাৰ নাম: জয় ৰাম পাটোৱাৰী ঘৰ নং : ৮৫৪ক বয়স : 55 লিঙ্গ : পুৰুষ | JRQ9042357 | ফটো উপলব্ধ | 350 নাম : পুষ্পাঞ্জলী পাটোৱাৰী স্বামীৰ নাম: নিৰঞ্জন পাটোৱাৰী ঘৰ নং : ৮৫৪ক বয়স : 45 লিঙ্গ : মহিলা | JRQ9042448 | ফটো উপলব্ধ | 351 নাম : কামাল উদ্দিন পিতাৰ নাম: আদম আলি ঘৰ নং : ৮৫৫ বয়স : 47 লিঙ্গ : পুৰুষ | JRQ9036366 | ফটো উপলব্ধ |
| 352 নাম : খুদেজা বেগম স্বামীৰ নাম: কামাল উদ্দিন ঘৰ নং : ৮৫৫ বয়স : 42 লিঙ্গ : মহিলা | JRQ9036377 | ফটো উপলব্ধ | 353 নাম : বেহেনা বেগম পিতাৰ নাম: কামাল উদ্দিন ঘৰ নং : 855 বয়স : 26 লিঙ্গ : মহিলা | JRQ0540757 | ফটো উপলব্ধ | 354 নাম : খুৰছেদ আলী পিতাৰ নাম: কামাল উদ্দিন ঘৰ নং : 855 বয়স : 24 লিঙ্গ : পুৰুষ | QDM0014035 | ফটো উপলব্ধ |
| 355 নাম : গুলে হুছেইন পিতাৰ নাম: পুৰুষ মামুদ ঘৰ নং : ৮৫৬ বয়স : 70 লিঙ্গ : পুৰুষ | JRQ9036388 | ফটো উপলব্ধ | # 356 নাম : জিদিয়া খাতুন স্বামীৰ নাম: গুলে হুছেইন ঘৰ নং : ৮৫৬ বয়স : 60 লিঙ্গ : মহিলা | JRQ9036399 | ফটো উপলব্ধ | # 357 নাম : আব্দুল জালাল পিতাৰ নাম: গুলে হুছেইন ঘৰ নং : ৮৫৬ বয়স : 50 লিঙ্গ : পুৰুষ | JRQ9036402 | ফটো উপলব্ধ |
| 358 নাম : নূৰ বান বেগম পিতাৰ নাম: গুলে হুছেইন ঘৰ নং : ৮৫৬ বয়স : 49 লিঙ্গ : মহিলা | JRQ9042879 | ফটো উপলব্ধ | # 359 নাম : আতৰজান বিবি পিতাৰ নাম: আখতাৰ আলী ঘৰ নং : 856 বয়স : 45 লিঙ্গ : মহিলা | JRQ0566000 | ফটো উপলব্ধ | 360 নাম : ছাইফুল ইছলাম পিতাৰ নাম: তাহেৰ আলী ঘৰ নং : ৮৫৬ বয়স : 44 লিঙ্গ : পুৰুষ | JRQ0567370 | ফটো উপলব্ধ |



| | | | | | |
|---|--------------------------|---|--------------------------|--|--------------------------|
| # 361 নাম : নাজমা খাতুন স্বামীৰ নাম : আব্দুল জালাল ঘৰ নং : ৮৫৬ বয়স : 38 লিঙ্গ : মহিলা | JRQ9036413 ফটো উপলব্ধ | E 362 নাম : আব্দুল জব্বাৰ পিতাৰ নাম : গুলে হুছেইন ঘৰ নং : ৮৫৬ বয়স : 33 লিঙ্গ : পুৰুষ | JRQ9042880 ফটো উপলব্ধ | 363 নাম : কুলবান বেগম পিতাৰ নাম : গুলে হুছেইন ঘৰ নং : ৮৫৬ বয়স : 31 লিঙ্গ : মহিলা | JRQ9042857 ফটো উপলব্ধ |
| 364 নাম : কুলচুমা বেগম পিতাৰ নাম : গুলে হুছেইন ঘৰ নং : ৮৫৬ বয়স : 30 লিঙ্গ : মহিলা | JRQ9042891 ফটো উপলব্ধ | 365 নাম : মানিকজান বেগম পিতাৰ নাম : গুলে হুছেইন ঘৰ নং : ৮৫৬ বয়স : 28 লিঙ্গ : মহিলা | JRQ9042868 ফটো উপলব্ধ | # 366 নাম : ফাৰুক আলী পিতাৰ নাম : বফিকুল আলী ঘৰ নং : 857 বয়স : 25 লিঙ্গ : পুৰুষ | JRQ0561977 ফটো উপলব্ধ |
| 367 নাম : নুৰেজা বেগম পিতাৰ নাম : গুলে হুছেইন ঘৰ নং : 856 বয়স : 23 লিঙ্গ : মহিলা | QDM0083766 ফটো উপলব্ধ | 368 নাম : তচলিমা বেগম স্বামীৰ নাম : মাহাজুল হক ঘৰ নং : 856 বয়স : 22 লিঙ্গ : মহিলা | QDM0068700 ফটো উপলব্ধ | 369 নাম : ইলিয়াছ আলী পিতাৰ নাম : হাছমত আলী ঘৰ নং : 856 বয়স : 21 লিঙ্গ : পুৰুষ | QDM0063727 ফটো উপলব্ধ |
| 370 নাম : নুৰ খাতুন পিতাৰ নাম : গুলে হুছেইন ঘৰ নং : 856 বয়স : 21 লিঙ্গ : মহিলা | QDM0083774 ফটো উপলব্ধ | 371 নাম : মাহাজুল হক পিতাৰ নাম : গুলে হুছেইন ঘৰ নং : 856 বয়স : 19 লিঙ্গ : পুৰুষ | QDM0070615 ফটো উপলব্ধ | 372 নাম : নুৰ জামাল আলী পিতাৰ নাম : সাহা আলী ঘৰ নং : 856 বয়স : 19 লিঙ্গ : পুৰুষ | QDM0072777 ফটো উপলব্ধ |
| # 373 নাম : বফিকুল আলী পিতাৰ নাম : আব্দুল বাবেক ঘৰ নং : ৮৫৭ বয়স : 50 লিঙ্গ : পুৰুষ | JRQ9036435 ফটো উপলব্ধ | 374 নাম : মৰ্জিনা খাতুন স্বামীৰ নাম : বফিকুল আলি ঘৰ নং : ৮৫৭ বয়স : 42 লিঙ্গ : মহিলা | JRQ9036446 ফটো উপলব্ধ | 375 নাম : নাজিমা বেগম পিতাৰ নাম : হাচেন আলী ঘৰ নং : ৮৫৭ বয়স : 33 লিঙ্গ : মহিলা | JRQ2054253 ফটো উপলব্ধ |
| 376 নাম : মুনতাজ আলী পিতাৰ নাম : বফিকুল আলী ঘৰ নং : ৮৫৭ বয়স : 27 লিঙ্গ : পুৰুষ | JRQ0348599 ফটো উপলব্ধ | 377 নাম : চৰফা খাতুন স্বামীৰ নাম : মুনতাজ আলী ঘৰ নং : ৮৫৭ বয়স : 26 লিঙ্গ : মহিলা | JRQ0714279 ফটো উপলব্ধ | 378 নাম : শ্বাজীদা খাতুন স্বামীৰ নাম : ফাৰুক আলী ঘৰ নং : 857 বয়স : 24 লিঙ্গ : মহিলা | QDM0031492 ফটো উপলব্ধ |
| 379 নাম : ববিজা বেগম পিতাৰ নাম : বফিকুল আলী ঘৰ নং : 857 বয়স : 20 লিঙ্গ : মহিলা | QDM0031450 ফটো উপলব্ধ | 380 নাম : ইমান আলী পিতাৰ নাম : বফিকুল আলী ঘৰ নং : 857 বয়স : 19 লিঙ্গ : পুৰুষ | QDM0084285 ফটো উপলব্ধ | 381 নাম : জয়নাল উদ্দিন পিতাৰ নাম : মেহেৰ আলি ঘৰ নং : ৮৫৮ বয়স : 72 লিঙ্গ : পুৰুষ | JRQ9036457 ফটো উপলব্ধ |
| 382 নাম : নুৰজাহান বিবি স্বামীৰ নাম : জয়নাল উদ্দিন ঘৰ নং : ৮৫৮ বয়স : 72 লিঙ্গ : মহিলা | JRQ9036468 ফটো উপলব্ধ | 383 নাম : আব্দুল জলিল পিতাৰ নাম : মেহেৰ আলি ঘৰ নং : ৮৫৮ বয়স : 68 লিঙ্গ : পুৰুষ | JRQ9036491 ফটো উপলব্ধ | D 384 নাম : বহিমা বেগম স্বামীৰ নাম : আব্দুল জলিল ঘৰ নং : ৮৫৮ বয়স : 58 লিঙ্গ : মহিলা | JRQ9036504 ফটো উপলব্ধ |
| 385 নাম : বাবুল আলী পিতাৰ নাম : জয়নাল উদ্দিন ঘৰ নং : ৮৫৮ বয়স : 41 লিঙ্গ : পুৰুষ | JRQ9036479 ফটো উপলব্ধ | 386 নাম : বহিম উদ্দিন পিতাৰ নাম : আব্দুল জলিল ঘৰ নং : ৮৫৮ বয়স : 40 লিঙ্গ : পুৰুষ | JRQ9036515 ফটো উপলব্ধ | 387 নাম : হুছেইন আলী পিতাৰ নাম : জয়নাল উদ্দিন ঘৰ নং : ৮৫৮ বয়স : 40 লিঙ্গ : পুৰুষ | JRQ2054457 ফটো উপলব্ধ |
| 388 নাম : জালাল উদ্দিন পিতাৰ নাম : জয়নাল উদ্দিন ঘৰ নং : ৮৫৮ বয়স : 38 লিঙ্গ : পুৰুষ | JRQ9036480 ফটো উপলব্ধ | 389 নাম : জয়গুন নেছা স্বামীৰ নাম : বাবুল আলী ঘৰ নং : ৮৫৮ বয়স : 37 লিঙ্গ : মহিলা | JRQ9042631 ফটো উপলব্ধ | 390 নাম : ফাতেমা বেগম স্বামীৰ নাম : জালাল উদ্দিন ঘৰ নং : ৮৫৮ বয়স : 36 লিঙ্গ : মহিলা | JRQ9042642 ফটো উপলব্ধ |



| | | | | | |
|---|--------------------------|--|--------------------------|---|--------------------------|
| 391 নাম : জৰিনা খাতুন স্বামীৰ নাম : বাহিৰ উদ্দিন ঘৰ নং : ৮৫৮ বয়স : 34 লিঙ্গ : মহিলা | JRQ0348615 ফটো উপলব্ধ | 392 নাম : বাহাৰ উদ্দিন পিতাৰ নাম : জয়নাল উদ্দিন ঘৰ নং : ৮৫৮ বয়স : 34 লিঙ্গ : পুৰুষ | JRQ9036526 ফটো উপলব্ধ | 393 নাম : ছুলতানা বেহেনা স্বামীৰ নাম : বাহাৰ উদ্দিন ঘৰ নং : ৮৫৮ বয়স : 32 লিঙ্গ : মহিলা | JRQ9042653 ফটো উপলব্ধ |
| 394 নাম : চুফিয়া খাতুন পিতাৰ নাম : জয়নাল উদ্দিন ঘৰ নং : ৮৫৮ বয়স : 31 লিঙ্গ : মহিলা | JRQ0176636 ফটো উপলব্ধ | 395 নাম : জৰিনা খাতুন স্বামীৰ নাম : কাৰিম উদ্দিন ঘৰ নং : ৮৫৮ বয়স : 31 লিঙ্গ : মহিলা | JRQ0348649 ফটো উপলব্ধ | 396 নাম : কাৰিম উদ্দিন পিতাৰ নাম : আব্দুল জলিল ঘৰ নং : ৮৫৮ বয়স : 29 লিঙ্গ : পুৰুষ | JRQ0348656 ফটো উপলব্ধ |
| 397 নাম : মইনুল হক পিতাৰ নাম : বাবুল আলী ঘৰ নং : ৮৫৮ বয়স : 26 লিঙ্গ : পুৰুষ | JRQ0552455 ফটো উপলব্ধ | 398 নাম : আইনুল হক পিতাৰ নাম : হুছেইন আলী ঘৰ নং : 858 বয়স : 24 লিঙ্গ : পুৰুষ | QDM0034769 ফটো উপলব্ধ | 399 নাম : আইনুল হক পিতাৰ নাম : বাবুল আলী ঘৰ নং : 858 বয়স : 23 লিঙ্গ : পুৰুষ | QDM0013995 ফটো উপলব্ধ |
| 400 নাম : আইজুল হক পিতাৰ নাম : হুছেইন আলী ঘৰ নং : 858 বয়স : 23 লিঙ্গ : পুৰুষ | QDM0034736 ফটো উপলব্ধ | # 401 নাম : ছবিদা খাতুন স্বামীৰ নাম : মইনুল হক ঘৰ নং : 858 বয়স : 20 লিঙ্গ : মহিলা | QDM0063909 ফটো উপলব্ধ | 402 নাম : জয়গুন বিবি স্বামীৰ নাম : একুব আলী ঘৰ নং : ৮৫৯ বয়স : 78 লিঙ্গ : মহিলা | JRQ0556340 ফটো উপলব্ধ |
| 403 নাম : মেহেৰ আলী পিতাৰ নাম : পুৰুষ মামুদ ঘৰ নং : ৮৫৯ বয়স : 66 লিঙ্গ : পুৰুষ | JRQ2054446 ফটো উপলব্ধ | 404 নাম : শাহনাৰা বেগম স্বামীৰ নাম : মেহেৰ আলী ঘৰ নং : ৮৫৯ বয়স : 60 লিঙ্গ : মহিলা | JRQ9036560 ফটো উপলব্ধ | 405 নাম : আয়েচা খাতুন স্বামীৰ নাম : আব্দুল বহিম ঘৰ নং : ৮৫৯ বয়স : 56 লিঙ্গ : মহিলা | JRQ9036571 ফটো উপলব্ধ |
| 406 নাম : ছাহেৰা বেগম স্বামীৰ নাম : আব্দুল বহিম ঘৰ নং : ৮৫৯ বয়স : 52 লিঙ্গ : মহিলা | JRQ9036582 ফটো উপলব্ধ | 407 নাম : মাইনুদ্দিন শ্বেক পিতাৰ নাম : মোস্তফা শ্বেক ঘৰ নং : ৮৫৯ বয়স : 40 লিঙ্গ : পুৰুষ | JRQ0371005 ফটো উপলব্ধ | 408 নাম : আকলিমা বেগম স্বামীৰ নাম : জয়নাল উদ্দিন ঘৰ নং : ৮৫৯ বয়স : 35 লিঙ্গ : মহিলা | JRQ0176677 ফটো উপলব্ধ |
| 409 নাম : জয়নাল উদ্দিন পিতাৰ নাম : আব্দুল হুছেইন ঘৰ নং : ৮৫৯ বয়স : 34 লিঙ্গ : পুৰুষ | JRQ9043327 ফটো উপলব্ধ | 410 নাম : বহিমা বেগম পিতাৰ নাম : আব্দুল বহিম ঘৰ নং : ৮৫৯ বয়স : 34 লিঙ্গ : মহিলা | JRQ9041978 ফটো উপলব্ধ | 411 নাম : মাইনুল হক পিতাৰ নাম : আব্দুল বহিম ঘৰ নং : ৮৫৯ বয়স : 32 লিঙ্গ : পুৰুষ | JRQ9042073 ফটো উপলব্ধ |
| 412 নাম : আইনুল হক পিতাৰ নাম : আব্দুল বহিম ঘৰ নং : ৮৫৯ বয়স : 30 লিঙ্গ : পুৰুষ | JRQ9042551 ফটো উপলব্ধ | 413 নাম : ছাদাম হুছেইন পিতাৰ নাম : মেহেৰ আলী ঘৰ নং : ৮৫৯ বয়স : 28 লিঙ্গ : পুৰুষ | JRQ0348706 ফটো উপলব্ধ | 414 নাম : ছৰফা বেগম পিতাৰ নাম : আব্দুল বহিম ঘৰ নং : ৮৫৯ বয়স : 27 লিঙ্গ : মহিলা | JRQ0520965 ফটো উপলব্ধ |
| 415 নাম : ছাজিদা খাতুন স্বামীৰ নাম : ছাদাম হুছেইন ঘৰ নং : ৮৫৯ বয়স : 27 লিঙ্গ : মহিলা | JRQ0348698 ফটো উপলব্ধ | 416 নাম : চাবিকুন নাহেৰ স্বামীৰ নাম : মাইনুল হক ঘৰ নং : ৮৫৯ বয়স : 26 লিঙ্গ : মহিলা | JRQ0517805 ফটো উপলব্ধ | 417 নাম : বাৰ্জবিনা খাতুন স্বামীৰ নাম : আইনুল হক ঘৰ নং : 859 বয়স : 26 লিঙ্গ : মহিলা | JRQ2100477 ফটো উপলব্ধ |
| 418 নাম : দিলদাৰ হুছেইন পিতাৰ নাম : মেহেৰ আলী ঘৰ নং : ৮৫৯ বয়স : 25 লিঙ্গ : পুৰুষ | JRQ0544973 ফটো উপলব্ধ | 419 নাম : বাকিবুল হুছেইন পিতাৰ নাম : মেহেৰ আলী ঘৰ নং : 859 বয়স : 24 লিঙ্গ : পুৰুষ | QDM0052563 ফটো উপলব্ধ | 420 নাম : মেৰাজুল হক পিতাৰ নাম : আব্দুল বহিম ঘৰ নং : ৮৫৯ বয়স : 22 লিঙ্গ : পুৰুষ | JRQ0669689 ফটো উপলব্ধ |



| | | | | | | | | |
|--|------------|------------|--|------------|------------|--|------------|------------|
| 421 | QDM0058073 | ফটো উপলব্ধ | 422 | JRQ9042562 | ফটো উপলব্ধ | 423 | JRQ0177147 | ফটো উপলব্ধ |
| নাম : হাচিকুল হুছেইন পিতাৰ নাম: মেহেৰ আলি ঘৰ নং : 859 বয়স : 21 লিঙ্গ : পুৰুষ | | | নাম : চাহেৰা খাতুন স্বামীৰ নাম: কমৰ উদ্দিন ঘৰ নং : ৮৬০ বয়স : 51 লিঙ্গ : মহিলা | | | নাম : জাকিৰ হুছেইন পিতাৰ নাম: কমৰ উদ্দিন ঘৰ নং : ৮৬০ বয়স : 30 লিঙ্গ : পুৰুষ | | |
| 424 | QDM0041012 | ফটো উপলব্ধ | 425 | QDM0031443 | ফটো উপলব্ধ | 426 | JRQ9036593 | ফটো উপলব্ধ |
| নাম : চুলতানা বেগম স্বামীৰ নাম: জাকিৰ হুছেইন ঘৰ নং : 860 বয়স : 24 লিঙ্গ : মহিলা | | | নাম : আমিৰ হুছেইন পিতাৰ নাম: কমৰ উদ্দিন ঘৰ নং : 860 বয়স : 23 লিঙ্গ : পুৰুষ | | | নাম : মজিবুৰ বহমান পিতাৰ নাম: হজৰত আলি ঘৰ নং : ৮৬১ বয়স : 51 লিঙ্গ : পুৰুষ | | |
| 427 | JRQ9036606 | ফটো উপলব্ধ | 428 | JRQ0349027 | ফটো উপলব্ধ | 429 | QDM0020586 | ফটো উপলব্ধ |
| নাম : জাহেৰন বেগম স্বামীৰ নাম: মজিবুৰ বহমান ঘৰ নং : ৮৬১ বয়স : 45 লিঙ্গ : মহিলা | | | নাম : বহিদুল হক পিতাৰ নাম: মজিবুৰ বহমান ঘৰ নং : ৮৬১ বয়স : 31 লিঙ্গ : পুৰুষ | | | নাম : বেজবিনা খাতুন স্বামীৰ নাম: বহিদুল হক ঘৰ নং : 861 বয়স : 25 লিঙ্গ : মহিলা | | |
| 430 | JRQ9036617 | ফটো উপলব্ধ | 431 | JRQ9042799 | ফটো উপলব্ধ | 432 | JRQ0349076 | ফটো উপলব্ধ |
| নাম : হাবেজ আলি পিতাৰ নাম: হাতেম সেখ ঘৰ নং : ৮৬২ বয়স : 70 লিঙ্গ : পুৰুষ | | | নাম : ইনামুল হক পিতাৰ নাম: হাবেজ আলী ঘৰ নং : ৮৬২ বয়স : 32 লিঙ্গ : পুৰুষ | | | নাম : ইক্ৰামুল হক পিতাৰ নাম: হাবেজ আলী ঘৰ নং : ৮৬২ বয়স : 29 লিঙ্গ : পুৰুষ | | |
| 433 | JRQ0430454 | ফটো উপলব্ধ | 434 | JRQ0431387 | ফটো উপলব্ধ | 435 | JRQ0540781 | ফটো উপলব্ধ |
| নাম : ছাবিনা ইয়াছমিন স্বামীৰ নাম: ইনামুল হক ঘৰ নং : 862 বয়স : 28 লিঙ্গ : মহিলা | | | নাম : ইমাজুল ইছলাম পিতাৰ নাম: হাবেজ আলী ঘৰ নং : 862 বয়স : 27 লিঙ্গ : পুৰুষ | | | নাম : বেজিনা বেগম স্বামীৰ নাম: ইক্ৰামুল হক ঘৰ নং : ৮৬২ বয়স : 25 লিঙ্গ : মহিলা | | |
| 436 | QDM0058057 | ফটো উপলব্ধ | 437 | QDM0119669 | ফটো উপলব্ধ | 438 | JRQ0434308 | ফটো উপলব্ধ |
| নাম : মিনাৰা খাতুন স্বামীৰ নাম: ইমৰাজুল ইছলাম ঘৰ নং : 862 বয়স : 23 লিঙ্গ : মহিলা | | | নাম : হাবিজা বেগম স্বামীৰ নাম: বমজান আলি ঘৰ নং : 863 বয়স : 38 লিঙ্গ : মহিলা | | | নাম : বমজান আলি পিতাৰ নাম: ইছমাইল সেখ ঘৰ নং : 863 বয়স : 34 লিঙ্গ : পুৰুষ | | |
| 439 | JRQ0562066 | ফটো উপলব্ধ | 440 | JRQ0561928 | ফটো উপলব্ধ | 441 | JRQ0553073 | ফটো উপলব্ধ |
| নাম : মমতা ভৌমিক স্বামীৰ নাম: ধীৰেন্দ্ৰ ভৌমিক ঘৰ নং : ৮৬৪ বয়স : 65 লিঙ্গ : মহিলা | | | নাম : সুদৰশন ভৌমিক পিতাৰ নাম: ধীৰেন্দ্ৰ ভৌমিক ঘৰ নং : ৮৬৪ বয়স : 41 লিঙ্গ : পুৰুষ | | | নাম : লিটন ভৌমিক পিতাৰ নাম: ধীৰেন্দ্ৰ ভৌমিক ঘৰ নং : ৮৬৪ বয়স : 37 লিঙ্গ : পুৰুষ | | |
| 442 | JRQ9042028 | ফটো উপলব্ধ | 443 | JRQ0553040 | ফটো উপলব্ধ | 444 | JRQ9036628 | ফটো উপলব্ধ |
| নাম : নূৰ মহম্মদ পিতাৰ নাম: ইচমাইল সেখ ঘৰ নং : ৮৬৪ বয়স : 35 লিঙ্গ : পুৰুষ | | | নাম : পিংকি মালাকাৰ ভৌমিক স্বামীৰ নাম: লিটন ভৌমিক ঘৰ নং : ৮৬৪ বয়স : 29 লিঙ্গ : মহিলা | | | নাম : কদবান বেগম স্বামীৰ নাম: আবুল হুছেইন ঘৰ নং : 865 বয়স : 70 লিঙ্গ : মহিলা | | |
| 445 | JRQ9036651 | ফটো উপলব্ধ | 446 | JRQ9036662 | ফটো উপলব্ধ | 447 | QDM0041020 | ফটো উপলব্ধ |
| নাম : বজব আলী পিতাৰ নাম: আহেৰ আলী ঘৰ নং : ৮৬৫ বয়স : 46 লিঙ্গ : পুৰুষ | | | নাম : খুদেজা খাতুন স্বামীৰ নাম: বজব আলী ঘৰ নং : ৮৬৫ বয়স : 38 লিঙ্গ : মহিলা | | | নাম : চিৰাজ আলী পিতাৰ নাম: বজব আলী ঘৰ নং : 865 বয়স : 21 লিঙ্গ : পুৰুষ | | |
| 448 | JRQ9036684 | ফটো উপলব্ধ | 449 | JRQ9036753 | ফটো উপলব্ধ | E 450 | JRQ9036695 | ফটো উপলব্ধ |
| নাম : ফুলজান বেগম স্বামীৰ নাম: আব্দুল হুছেইন ঘৰ নং : ৮৬৭ বয়স : 72 লিঙ্গ : মহিলা | | | নাম : ফাতেমা খাতুন স্বামীৰ নাম: নবী হু: ঘৰ নং : ৮৬৭ বয়স : 61 লিঙ্গ : মহিলা | | | নাম : আমিৰ হুছেইন পিতাৰ নাম: আবুল হুছেইন ঘৰ নং : ৮৬৭ বয়স : 57 লিঙ্গ : পুৰুষ | | |



| | | | | | |
|---|--------------------------|---|--------------------------|--|--------------------------|
| 451 নাম : চহৰ ব্ৰাহ্মণ স্বামীৰ নাম : সুকুৰ আলী ঘৰ নং : ৮৬৭ বয়স : 56 লিঙ্গ : মহিলা | JRQ0524272 ফটো উপলব্ধ | 452 নাম : নূৰ হুছেইন পিতাৰ নাম : আবুল হুছেইন ঘৰ নং : ৮৬৭ বয়স : 55 লিঙ্গ : পুৰুষ | JRQ9036719 ফটো উপলব্ধ | 453 নাম : বফিজা বেগম স্বামীৰ নাম : নূৰ হুছেইন ঘৰ নং : ৮৬৭ বয়স : 53 লিঙ্গ : মহিলা | JRQ9036720 ফটো উপলব্ধ |
| 454 নাম : ফাতেমা বেগম স্বামীৰ নাম : আমিৰ হুছেইন ঘৰ নং : ৮৬৭ বয়স : 48 লিঙ্গ : মহিলা | JRQ9036708 ফটো উপলব্ধ | 455 নাম : ছহিদুল হক পিতাৰ নাম : ছামছুল হক ঘৰ নং : ৮৬৭ বয়স : 45 লিঙ্গ : পুৰুষ | JRQ0373100 ফটো উপলব্ধ | 456 নাম : আমিৰজান বিবি পিতাৰ নাম : আবুল হুছেইন ঘৰ নং : ৮৬৭ বয়স : 40 লিঙ্গ : মহিলা | JRQ9036775 ফটো উপলব্ধ |
| # 457 নাম : আলী হুছেইন পিতাৰ নাম : আবুল হুছেইন ঘৰ নং : ৮৬৭ বয়স : 38 লিঙ্গ : পুৰুষ | JRQ9036731 ফটো উপলব্ধ | 458 নাম : বাজিবুৰ ইছলাম পিতাৰ নাম : পনছু আলী ঘৰ নং : ৮৬৭ বয়স : 31 লিঙ্গ : পুৰুষ | JRQ0521575 ফটো উপলব্ধ | 459 নাম : মনোৱাৰা বেগম স্বামীৰ নাম : নূৰ মহম্মদ ঘৰ নং : ৮৬৭ বয়স : 30 লিঙ্গ : মহিলা | JRQ0177535 ফটো উপলব্ধ |
| 460 নাম : হাতেম আলী পিতাৰ নাম : আমিৰ হুছেইন ঘৰ নং : ৮৬৭ বয়স : 30 লিঙ্গ : পুৰুষ | JRQ9042788 ফটো উপলব্ধ | # 461 নাম : বফিকুল ইছলাম পিতাৰ নাম : নূৰ হুছেইন ঘৰ নং : ৮৬৭ বয়স : 30 লিঙ্গ : পুৰুষ | JRQ0349225 ফটো উপলব্ধ | 462 নাম : মল্লিকা বেগম পিতাৰ নাম : হাতেম আলী ঘৰ নং : ৮৬৭ বয়স : 29 লিঙ্গ : মহিলা | JRQ0372144 ফটো উপলব্ধ |
| 463 নাম : মইৰাম বেগম স্বামীৰ নাম : বাজিবুৰ ইছলাম ঘৰ নং : ৮৬৭ বয়স : 28 লিঙ্গ : মহিলা | JRQ0521492 ফটো উপলব্ধ | 464 নাম : ছাহাবুল ইছলাম পিতাৰ নাম : পনছু আলী ঘৰ নং : 867 বয়স : 26 লিঙ্গ : পুৰুষ | QDM0068783 ফটো উপলব্ধ | 465 নাম : বাছিদা বেগম পিতাৰ নাম : নূৰ হুছেইন ঘৰ নং : ৮৬৭ বয়স : 24 লিঙ্গ : মহিলা | JRQ0680538 ফটো উপলব্ধ |
| 466 নাম : আনজমা খাতুন পিতাৰ নাম : আলী উদ্দিন ঘৰ নং : 867 বয়স : 24 লিঙ্গ : মহিলা | QDM0067710 ফটো উপলব্ধ | 467 নাম : দিলোৱাৰা বেগম স্বামীৰ নাম : ছাহাবুল ইছলাম ঘৰ নং : 867 বয়স : 23 লিঙ্গ : মহিলা | QDM0070250 ফটো উপলব্ধ | 468 নাম : নূৰ আলী পিতাৰ নাম : আমিৰ হুছেইন ঘৰ নং : ৮৬৭ বয়স : 22 লিঙ্গ : পুৰুষ | JRQ0683029 ফটো উপলব্ধ |
| 469 নাম : মেৰাজুল হক পিতাৰ নাম : ছহিদুল হক ঘৰ নং : 867 বয়স : 20 লিঙ্গ : পুৰুষ | QDM0050104 ফটো উপলব্ধ | 470 নাম : হানিফ আলী পিতাৰ নাম : সুকুৰ আলী ঘৰ নং : 867 বয়স : 19 লিঙ্গ : পুৰুষ | QDM0068122 ফটো উপলব্ধ | 471 নাম : বাহুল ইছলাম পিতাৰ নাম : আমুৰুদ্দিন আলী ঘৰ নং : 867 বয়স : 19 লিঙ্গ : পুৰুষ | QDM0077511 ফটো উপলব্ধ |
| 472 নাম : তাহেৰুন নেচা স্বামীৰ নাম : আজগৰ আলি ঘৰ নং : ৮৬৭ ক বয়স : 75 লিঙ্গ : মহিলা | JRQ0310433 ফটো উপলব্ধ | 473 নাম : আলী উদ্দিন পিতাৰ নাম : আজগৰ আলী ঘৰ নং : ৮৬৭ ক বয়স : 51 লিঙ্গ : পুৰুষ | JRQ0372953 ফটো উপলব্ধ | 474 নাম : ছুফিয়া খাতুন স্বামীৰ নাম : আলী উদ্দিন ঘৰ নং : ৮৬৭ ক বয়স : 40 লিঙ্গ : মহিলা | JRQ0365122 ফটো উপলব্ধ |
| 475 নাম : আবুল কাশেম পিতাৰ নাম : আলী উদ্দিন ঘৰ নং : ৮৬৭ ক বয়স : 30 লিঙ্গ : পুৰুষ | JRQ0309880 ফটো উপলব্ধ | 476 নাম : আৰজান বিবি স্বামীৰ নাম : আব্দুল মজিদ ঘৰ নং : ৮৬৮ বয়স : 81 লিঙ্গ : মহিলা | JRQ9036797 ফটো উপলব্ধ | 477 নাম : হালিমুন খাতুন স্বামীৰ নাম : আব্দুল ছালাম ঘৰ নং : ৮৬৮ বয়স : 50 লিঙ্গ : মহিলা | JRQ9036811 ফটো উপলব্ধ |
| 478 নাম : গুৰবানু খাতুন স্বামীৰ নাম : চমিৰ উদ্দিন ঘৰ নং : ৮৬৮ বয়স : 50 লিঙ্গ : মহিলা | JRQ9036822 ফটো উপলব্ধ | 479 নাম : ফাতেমা বেগম পিতাৰ নাম : আব্দুল ছালাম ঘৰ নং : ৮৬৮ বয়স : 45 লিঙ্গ : মহিলা | JRQ9042493 ফটো উপলব্ধ | 480 নাম : জালাল উদ্দিন পিতাৰ নাম : আব্দুল মজিদ ঘৰ নং : ৮৬৮ বয়স : 44 লিঙ্গ : পুৰুষ | JRQ9042040 ফটো উপলব্ধ |



| | | | | | |
|---|--------------------------|---|--------------------------|--|--------------------------|
| 481 নাম : জাহিদা বেগম স্বামীৰ নাম : জালাল উদ্দিন ঘৰ নং : ৮৬৮ বয়স : 35 লিঙ্গ : মহিলা | JRQ042039 ফটো উপলব্ধ | 482 নাম : আলেকজান বেগম মাতৃৰ নাম : আব্দুল ছালাম ঘৰ নং : 868 বয়স : 34 লিঙ্গ : মহিলা | JRQ0429993 ফটো উপলব্ধ | # 483 নাম : আজাহাৰ উদ্দিন পিতাৰ নাম : আব্দুল ছালাম ঘৰ নং : ৮৬৮ বয়স : 31 লিঙ্গ : পুৰুষ | JRQ043101 ফটো উপলব্ধ |
| 484 নাম : ছুফীয়া খাতুন পিতাৰ নাম : আব্দুল গফুৰ ঘৰ নং : ৮৬৮ বয়স : 30 লিঙ্গ : মহিলা | JRQ0177576 ফটো উপলব্ধ | 485 নাম : চাবিনা বেগম স্বামীৰ নাম : আজাহাৰ উদ্দিন ঘৰ নং : ৮৬৮ বয়স : 29 লিঙ্গ : মহিলা | JRQ0547125 ফটো উপলব্ধ | 486 নাম : বিয়াজুল হক পিতাৰ নাম : আব্দুল ছালাম ঘৰ নং : 868 বয়স : 28 লিঙ্গ : পুৰুষ | JRQ0433839 ফটো উপলব্ধ |
| 487 নাম : মনজুমা খাতুন স্বামীৰ নাম : বিয়াজুল হক ঘৰ নং : 868 বয়স : 28 লিঙ্গ : মহিলা | QDM0035493 ফটো উপলব্ধ | 488 নাম : নুৰজামাল হক পিতাৰ নাম : চমীৰ উদ্দিন ঘৰ নং : 868 বয়স : 25 লিঙ্গ : পুৰুষ | JRQ0430256 ফটো উপলব্ধ | 489 নাম : আনোৱাৰা বেগম পিতাৰ নাম : আব্দুল ছাত্তাৰ ঘৰ নং : ৮৬৮ বয়স : 25 লিঙ্গ : মহিলা | JRQ0594473 ফটো উপলব্ধ |
| 490 নাম : হাফিজা বেগম স্বামীৰ নাম : ছাইদুল আলি ঘৰ নং : ৮৬৮ বয়স : 25 লিঙ্গ : মহিলা | JRQ0559450 ফটো উপলব্ধ | 491 নাম : বুমিনা খাতুন স্বামীৰ নাম : জাকিৰ হুছেইন ঘৰ নং : ৮৬৮ বয়স : 25 লিঙ্গ : মহিলা | JRQ0667915 ফটো উপলব্ধ | 492 নাম : চাইদুল আলি মাতৃৰ নাম : হালিমন খাতুন ঘৰ নং : 868 বয়স : 25 লিঙ্গ : পুৰুষ | QDM0005827 ফটো উপলব্ধ |
| 493 নাম : জাকিৰ হুছেইন পিতাৰ নাম : চমীৰ উদ্দিন ঘৰ নং : 868 বয়স : 20 লিঙ্গ : পুৰুষ | QDM0061010 ফটো উপলব্ধ | E 494 নাম : ছাহেৰা খাতুন স্বামীৰ নাম : ওচমান গনি ঘৰ নং : ৮৭০ বয়স : 67 লিঙ্গ : মহিলা | JRQ9036833 ফটো উপলব্ধ | 495 নাম : আব্দুল চালাম পিতাৰ নাম : ওচমান গনি ঘৰ নং : ৮৭০ বয়স : 49 লিঙ্গ : পুৰুষ | JRQ9036844 ফটো উপলব্ধ |
| 496 নাম : আনোৱাৰা বেগম স্বামীৰ নাম : আব্দুল ছালাম ঘৰ নং : ৮৭০ বয়স : 47 লিঙ্গ : মহিলা | JRQ9036855 ফটো উপলব্ধ | 497 নাম : নাছিৰ উদ্দিন পিতাৰ নাম : আব্দুল ছালাম ঘৰ নং : ৮৭০ বয়স : 29 লিঙ্গ : পুৰুষ | JRQ2054275 ফটো উপলব্ধ | 498 নাম : বেহেনা পাৰবিন স্বামীৰ নাম : নাছিৰ উদ্দিন ঘৰ নং : ৮৭০ বয়স : 29 লিঙ্গ : মহিলা | JRQ0547067 ফটো উপলব্ধ |
| 499 নাম : আচিব উদ্দিন পিতাৰ নাম : আব্দুল ছালাম ঘৰ নং : 870 বয়স : 27 লিঙ্গ : পুৰুষ | JRQ0431486 ফটো উপলব্ধ | 500 নাম : জামিনা বেগম স্বামীৰ নাম : আচিব উদ্দিন ঘৰ নং : ৮৭০ বয়স : 27 লিঙ্গ : মহিলা | JRQ0545046 ফটো উপলব্ধ | 501 নাম : হাইজুল ইছলাম পিতাৰ নাম : আব্দুল ৱাজিত ঘৰ নং : 870 বয়স : 25 লিঙ্গ : পুৰুষ | JRQ0428888 ফটো উপলব্ধ |
| 502 নাম : আকতাৰ হুছেইন পিতাৰ নাম : আব্দুল ছালাম ঘৰ নং : 870 বয়স : 23 লিঙ্গ : পুৰুষ | QDM0067090 ফটো উপলব্ধ | 503 নাম : বেজিনা খাতুন স্বামীৰ নাম : হাইজুল ইছলাম ঘৰ নং : ৮৭০ বয়স : 22 লিঙ্গ : মহিলা | JRQ0683201 ফটো উপলব্ধ | 504 নাম : ইমৰাজুল হক পিতাৰ নাম : আব্দুল ৱাজিত ঘৰ নং : ৮৭০ বয়স : 22 লিঙ্গ : পুৰুষ | JRQ0683243 ফটো উপলব্ধ |
| 505 নাম : বুফল হক পিতাৰ নাম : আব্দুল ঘৰ নং : 870 বয়স : 21 লিঙ্গ : পুৰুষ | QDM0065227 ফটো উপলব্ধ | 506 নাম : আব্দুল ৱাজিত পিতাৰ নাম : সেকবৰ আলি ঘৰ নং : ৮৭০ক বয়স : 50 লিঙ্গ : পুৰুষ | JRQ9036866 ফটো উপলব্ধ | 507 নাম : লীলজান নেছা পিতাৰ নাম : সেকবৰ আলী ঘৰ নং : ৮৭০ক বয়স : 47 লিঙ্গ : মহিলা | JRQ9036888 ফটো উপলব্ধ |
| 508 নাম : হাজেৰা বেগম স্বামীৰ নাম : আব্দুল ৱাজিত ঘৰ নং : ৮৭০ক বয়স : 43 লিঙ্গ : মহিলা | JRQ9036877 ফটো উপলব্ধ | E 509 নাম : আব্দুল বহমান পিতাৰ নাম : উচমান গণী ঘৰ নং : ৮৭১ বয়স : 63 লিঙ্গ : পুৰুষ | JRQ9036899 ফটো উপলব্ধ | 510 নাম : আলিম উদ্দিন পিতাৰ নাম : আব্দুল বহমান ঘৰ নং : ৮৭১ বয়স : 49 লিঙ্গ : পুৰুষ | JRQ9036913 ফটো উপলব্ধ |



| | | | | | | | | |
|---|------------|------------|--|------------|------------|---|------------|------------|
| 511 | JRQ9036935 | ফটো উপলব্ধ | 512 | JRQ9036924 | ফটো উপলব্ধ | 513 | JRQ9043189 | ফটো উপলব্ধ |
| নাম : আলম হুছেইন পিতাৰ নাম: আব্দুল বহমান ঘৰ নং : ৮৭১ বয়স : 47 লিঙ্গ : পুৰুষ | | | নাম : ছমিৰন নেচা স্বামীৰ নাম: আলিম উদ্দিন ঘৰ নং : ৮৭১ বয়স : 46 লিঙ্গ : মহিলা | | | নাম : হালিমা বেগম স্বামীৰ নাম: আলম হুছেইন ঘৰ নং : ৮৭১ বয়স : 41 লিঙ্গ : মহিলা | | |
| 514 | JRQ0544965 | ফটো উপলব্ধ | 515 | QDM0070086 | ফটো উপলব্ধ | D 516 | JRQ9036980 | ফটো উপলব্ধ |
| নাম : আলফাজ আলি পিতাৰ নাম: আলিম উদ্দিন ঘৰ নং : ৮৭১ বয়স : 26 লিঙ্গ : পুৰুষ | | | নাম : আফতাব হুছেইন পিতাৰ নাম: আলম হুছেইন ঘৰ নং : 871 বয়স : 20 লিঙ্গ : পুৰুষ | | | নাম : ছকিনা খাতুন স্বামীৰ নাম: খাইবুল হুছেইন ঘৰ নং : ৮৭৪ বয়স : 65 লিঙ্গ : মহিলা | | |
| 517 | JRQ9036968 | ফটো উপলব্ধ | 518 | JRQ9036991 | ফটো উপলব্ধ | 519 | JRQ2054402 | ফটো উপলব্ধ |
| নাম : বহিমা বেগম স্বামীৰ নাম: ছিদ্দিক আলী ঘৰ নং : ৮৭৪ বয়স : 50 লিঙ্গ : মহিলা | | | নাম : আনোৱাৰা বেগম স্বামীৰ নাম: খাইবুল ইছলাম ঘৰ নং : ৮৭৪ বয়স : 39 লিঙ্গ : মহিলা | | | নাম : আব্দুল কৰিম পিতাৰ নাম: খাইবুল হুছেইন ঘৰ নং : ৮৭৪ বয়স : 32 লিঙ্গ : পুৰুষ | | |
| 520 | JRQ0527093 | ফটো উপলব্ধ | 521 | JRQ0527440 | ফটো উপলব্ধ | 522 | JRQ0522599 | ফটো উপলব্ধ |
| নাম : ছাহিদা খাতুন পিতাৰ নাম: হাকিমত আলী ঘৰ নং : ৮৭৪ বয়স : 29 লিঙ্গ : মহিলা | | | নাম : তপুৰা খাতুন স্বামীৰ নাম: ইতিহাচ হুছেইন ঘৰ নং : ৮৭৪ বয়স : 26 লিঙ্গ : মহিলা | | | নাম : ইতিহাচ হুছেইন পিতাৰ নাম: জাকিৰ হুছেইন ঘৰ নং : ৮৭৪ বয়স : 25 লিঙ্গ : পুৰুষ | | |
| 523 | JRQ9037063 | ফটো উপলব্ধ | 524 | JRQ9037018 | ফটো উপলব্ধ | 525 | JRQ9037029 | ফটো উপলব্ধ |
| নাম : আমিনা খাতুন স্বামীৰ নাম: বস্তুম আলি ঘৰ নং : ৮৭৬ বয়স : 75 লিঙ্গ : মহিলা | | | নাম : চাহেদ আলী পিতাৰ নাম: বস্তুম আলি ঘৰ নং : ৮৭৬ বয়স : 52 লিঙ্গ : পুৰুষ | | | নাম : চুৰহাব আলী পিতাৰ নাম: বস্তুম আলি ঘৰ নং : 876 বয়স : 49 লিঙ্গ : পুৰুষ | | |
| # 526 | JRQ9037030 | ফটো উপলব্ধ | D 527 | JRQ9037109 | ফটো উপলব্ধ | # 528 | JRQ9037041 | ফটো উপলব্ধ |
| নাম : আক্কাচ আলী পিতাৰ নাম: বস্তুম আলী ঘৰ নং : 876 বয়স : 45 লিঙ্গ : পুৰুষ | | | নাম : মজিদা মতলেব স্বামীৰ নাম: ছোৰহাব আলি ঘৰ নং : ৮৭৬ বয়স : 44 লিঙ্গ : মহিলা | | | নাম : ছমীৰ আলী পিতাৰ নাম: বস্তুম আলি ঘৰ নং : ৮৭৬ বয়স : 43 লিঙ্গ : পুৰুষ | | |
| 529 | JRQ9042119 | ফটো উপলব্ধ | # 530 | JRQ9037096 | ফটো উপলব্ধ | 531 | JRQ9037085 | ফটো উপলব্ধ |
| নাম : নাজমা বেগম স্বামীৰ নাম: ছমীৰ আলী ঘৰ নং : ৮৭৬ বয়স : 42 লিঙ্গ : মহিলা | | | নাম : বাহিমা বেগম স্বামীৰ নাম: আক্কাছ আলি ঘৰ নং : 876 বয়স : 40 লিঙ্গ : মহিলা | | | নাম : বাশিদা বেগম স্বামীৰ নাম: শুকুৰ আলী ঘৰ নং : ৮৭৬ বয়স : 40 লিঙ্গ : মহিলা | | |
| 532 | JRQ0350009 | ফটো উপলব্ধ | 533 | JRQ9042108 | ফটো উপলব্ধ | 534 | JRQ0372243 | ফটো উপলব্ধ |
| নাম : আব্বাছ আলী পিতাৰ নাম: বস্তুম আলী ঘৰ নং : ৮৭৬ বয়স : 37 লিঙ্গ : পুৰুষ | | | নাম : আঞ্জুৰাৰা বেগম স্বামীৰ নাম: চাহেদ আলী ঘৰ নং : ৮৭৬ বয়স : 36 লিঙ্গ : মহিলা | | | নাম : ফিৰজা খাতুন স্বামীৰ নাম: চুৰহাব আলী ঘৰ নং : 876 বয়স : 30 লিঙ্গ : মহিলা | | |
| # 535 | JRQ0350017 | ফটো উপলব্ধ | 536 | JRQ0556217 | ফটো উপলব্ধ | 537 | JRQ9037110 | ফটো উপলব্ধ |
| নাম : জহুৰা খাতুন স্বামীৰ নাম: আব্বাছ আলী ঘৰ নং : ৮৭৬ বয়স : 30 লিঙ্গ : মহিলা | | | নাম : আনোৱাৰা আলী পিতাৰ নাম: চুৰহাব আলী ঘৰ নং : ৮৭৬ বয়স : 26 লিঙ্গ : পুৰুষ | | | নাম : জহুৰা খাতুন স্বামীৰ নাম: খাইবুল ইছলাম ঘৰ নং : ৮৭৭ বয়স : 65 লিঙ্গ : মহিলা | | |
| 538 | JRQ9037121 | ফটো উপলব্ধ | 539 | JRQ0350058 | ফটো উপলব্ধ | 540 | JRQ2054515 | ফটো উপলব্ধ |
| নাম : নূৰ জামাল হক পিতাৰ নাম: খাইবুল ইছলাম ঘৰ নং : ৮৭৭ বয়স : 39 লিঙ্গ : পুৰুষ | | | নাম : মুৰ্ছিদা খাতুন স্বামীৰ নাম: নূৰজামাল হক ঘৰ নং : ৮৭৭ বয়স : 35 লিঙ্গ : মহিলা | | | নাম : জমিলা বেগম মাতৃৰ নাম: জহুৰা খাতুন ঘৰ নং : ৮৭৭ বয়স : 28 লিঙ্গ : মহিলা | | |



| | | | | | |
|--|--------------------------|---|--------------------------|--|--------------------------|
| # 541 নাম : নূৰ ইছলাম পিতাৰ নাম: চৰফত আলী ঘৰ নং : ৮৭৮ বয়স : 55 লিঙ্গ : পুৰুষ | JRQ9037165 ফটো উপলব্ধ | 542 নাম : জৰিনা বেগম স্বামীৰ নাম: নূৰ ইছলাম ঘৰ নং : ৮৭৮ বয়স : 52 লিঙ্গ : মহিলা | JRQ9037176 ফটো উপলব্ধ | 543 নাম : নূৰ মহম্মদ পিতাৰ নাম: চৰফত আলি ঘৰ নং : ৮৭৮ বয়স : 50 লিঙ্গ : পুৰুষ | JRQ9037187 ফটো উপলব্ধ |
| 544 নাম : বুকীয়া বেগম পিতাৰ নাম: ছৰফত আলী ঘৰ নং : ৮৭৮ বয়স : 45 লিঙ্গ : মহিলা | JRQ9037132 ফটো উপলব্ধ | S 545 নাম : হাচিনা বেগম স্বামীৰ নাম: নূৰ মহম্মদ ঘৰ নং : ৮৭৮ বয়স : 45 লিঙ্গ : মহিলা | JRQ9041207 ফটো উপলব্ধ | 546 নাম : জহুৰ আলী পিতাৰ নাম: নূৰ ইছলাম ঘৰ নং : 878 বয়স : 30 লিঙ্গ : পুৰুষ | JRQ2054219 ফটো উপলব্ধ |
| 547 নাম : মাইনুল হক পিতাৰ নাম: নূৰ ইছলাম ঘৰ নং : 878 বয়স : 28 লিঙ্গ : পুৰুষ | JRQ0525998 ফটো উপলব্ধ | 548 নাম : আনোৱাৰ হুছেইন মাতৃৰ নাম: বুকীয়া বেগম ঘৰ নং : ৮৭৮ বয়স : 25 লিঙ্গ : পুৰুষ | JRQ0556290 ফটো উপলব্ধ | 549 নাম : বেজিয়া খাতুন পিতাৰ নাম: নূৰ মহম্মদ ঘৰ নং : ৮৭৮ বয়স : 24 লিঙ্গ : পুৰুষ | JRQ0669762 ফটো উপলব্ধ |
| 550 নাম : আইনুল হক পিতাৰ নাম: নূৰ ইছলাম ঘৰ নং : ৮৭৮ বয়স : 24 লিঙ্গ : পুৰুষ | JRQ0671057 ফটো উপলব্ধ | 551 নাম : আজিদা খাতুন স্বামীৰ নাম: জহুৰ আলী ঘৰ নং : ৮৭৮ বয়স : 23 লিঙ্গ : মহিলা | JRQ0566042 ফটো উপলব্ধ | R 552 নাম : দিলৱাৰ হুছেইন পিতাৰ নাম: মহম্মদ ঘৰ নং : 878 বয়স : 23 লিঙ্গ : পুৰুষ | QDM0048900 ফটো উপলব্ধ |
| 553 নাম : দিলোৱাৰ হুছেইন পিতাৰ নাম: বুকীয়া বেগম ঘৰ নং : 878 বয়স : 23 লিঙ্গ : পুৰুষ | QDM0095000 ফটো উপলব্ধ | 554 নাম : দাদল হক পিতাৰ নাম: নূৰ মহম্মদ ঘৰ নং : 878 বয়স : 22 লিঙ্গ : পুৰুষ | QDM0068205 ফটো উপলব্ধ | D 555 নাম : ফজৰ আলী পিতাৰ নাম: হফিজ আলি ঘৰ নং : ৮৮০ বয়স : 60 লিঙ্গ : পুৰুষ | JRQ9037198 ফটো উপলব্ধ |
| 556 নাম : ফাতেমা খাতুন স্বামীৰ নাম: আব্দুল কাচেম ঘৰ নং : ৮৮০ বয়স : 47 লিঙ্গ : মহিলা | JRQ9037201 ফটো উপলব্ধ | 557 নাম : ফইজুল ইছলাম পিতাৰ নাম: কাছেম আলী ঘৰ নং : ৮৮০ বয়স : 33 লিঙ্গ : পুৰুষ | JRQ9043156 ফটো উপলব্ধ | 558 নাম : আইজুল হক পিতাৰ নাম: আব্দুল কাছেম ঘৰ নং : ৮৮০ বয়স : 32 লিঙ্গ : পুৰুষ | JRQ0350579 ফটো উপলব্ধ |
| 559 নাম : নাজীমা বেগম পিতাৰ নাম: আব্দুল কাশেম ঘৰ নং : ৮৮০ বয়স : 29 লিঙ্গ : মহিলা | JRQ2054242 ফটো উপলব্ধ | 560 নাম : নূৰ খাতুন স্বামীৰ নাম: ফইজুল ইছলাম ঘৰ নং : ৮৮০ বয়স : 28 লিঙ্গ : মহিলা | JRQ0350587 ফটো উপলব্ধ | 561 নাম : মুৰশিদা খাতুন স্বামীৰ নাম: আইজুল হক ঘৰ নং : ৮৮০ বয়স : 24 লিঙ্গ : মহিলা | JRQ0679365 ফটো উপলব্ধ |
| 562 নাম : ময়মনা খাতুন স্বামীৰ নাম: আব্দুল আজিজ ঘৰ নং : ৮৮১ বয়স : 77 লিঙ্গ : মহিলা | JRQ9037223 ফটো উপলব্ধ | 563 নাম : সাহা জাহান পিতাৰ নাম: আব্দুল আজিজ ঘৰ নং : ৮৮১ বয়স : 46 লিঙ্গ : পুৰুষ | JRQ9037245 ফটো উপলব্ধ | 564 নাম : জাকিৰ হুছেইন পিতাৰ নাম: আব্দুল আজিজ ঘৰ নং : ৮৮১ বয়স : 45 লিঙ্গ : পুৰুষ | JRQ9037267 ফটো উপলব্ধ |
| 565 নাম : জাহানাৰা বেগম স্বামীৰ নাম: সাহজাহান ঘৰ নং : ৮৮১ বয়স : 43 লিঙ্গ : মহিলা | JRQ9037289 ফটো উপলব্ধ | 566 নাম : ইমান আলী পিতাৰ নাম: আব্দুল আজিজ ঘৰ নং : 881 বয়স : 43 লিঙ্গ : পুৰুষ | JRQ9037303 ফটো উপলব্ধ | 567 নাম : উম্মোহানি বেগম স্বামীৰ নাম: জাকিৰ হুছেইন ঘৰ নং : ৮৮১ বয়স : 39 লিঙ্গ : মহিলা | JRQ9037278 ফটো উপলব্ধ |
| # 568 নাম : ফিৰোজা খাতুন স্বামীৰ নাম: মাইনুল হক ঘৰ নং : ৮৮১ বয়স : 39 লিঙ্গ : মহিলা | JRQ9037256 ফটো উপলব্ধ | 569 নাম : বিমলা খাতুন স্বামীৰ নাম: ইমান আলি ঘৰ নং : ৮৮১ বয়স : 38 লিঙ্গ : মহিলা | JRQ9037290 ফটো উপলব্ধ | 570 নাম : চিৰাজুল হক পিতাৰ নাম: আব্দুল আজিজ ঘৰ নং : ৮৮১ বয়স : 38 লিঙ্গ : পুৰুষ | JRQ9042777 ফটো উপলব্ধ |



| | | | | | | | | |
|---|------------|------------|---|------------|------------|---|------------|------------|
| 571 | JRQ0540682 | ফটো উপলব্ধ | 572 | QDM0029595 | ফটো উপলব্ধ | 573 | QDM0037457 | ফটো উপলব্ধ |
| নাম : নাচিৰ হুছেইন পিতাৰ নাম: জাকিৰ হুছেইন ঘৰ নং : ৮৮১ বয়স : 24 লিঙ্গ : পুৰুষ | | | নাম : মুস্কান চুলতানা পিতাৰ নাম: মাইনুল হক ঘৰ নং : 881 বয়স : 24 লিঙ্গ : মহিলা | | | নাম : ফিৰোজ খান পিতাৰ নাম: মাইনুল হক ঘৰ নং : 881 বয়স : 22 লিঙ্গ : পুৰুষ | | |
| 574 | QDM0106005 | ফটো উপলব্ধ | 575 | JRQ9037325 | ফটো উপলব্ধ | 576 | JRQ0300137 | ফটো উপলব্ধ |
| নাম : বুজিনা খাতুন স্বামীৰ নাম: নাচিৰ হুছেইন ঘৰ নং : 881 বয়স : 20 লিঙ্গ : মহিলা | | | নাম : ছোলেমা বেগম স্বামীৰ নাম: মহমদ আলি ঘৰ নং : ৮৮২ বয়স : 70 লিঙ্গ : মহিলা | | | নাম : ছাইদুল বহমান পিতাৰ নাম: মহমদ আলী ঘৰ নং : ৮৮২ বয়স : 33 লিঙ্গ : পুৰুষ | | |
| 577 | JRQ0524256 | ফটো উপলব্ধ | 578 | JRQ0350728 | ফটো উপলব্ধ | 579 | JRQ0431551 | ফটো উপলব্ধ |
| নাম : ওৱাহিদা বেগম পিতাৰ নাম: মহমদ আলী ঘৰ নং : ৮৮২ বয়স : 29 লিঙ্গ : মহিলা | | | নাম : ছাইদুল বহমান পিতাৰ নাম: মহমদ আলী ঘৰ নং : ৮৮২ বয়স : 28 লিঙ্গ : পুৰুষ | | | নাম : নূৰনাহাৰ বেগম স্বামীৰ নাম: মহমদ আলী ঘৰ নং : 882 বয়স : 27 লিঙ্গ : মহিলা | | |
| 580 | JRQ0524165 | ফটো উপলব্ধ | 581 | JRQ0712729 | ফটো উপলব্ধ | 582 | JRQ0682351 | ফটো উপলব্ধ |
| নাম : ছাদিকুল বহমান পিতাৰ নাম: মহমদ আলী ঘৰ নং : ৮৮২ বয়স : 25 লিঙ্গ : পুৰুষ | | | নাম : জাহিদা খাতুন স্বামীৰ নাম: ছাইদুল বহমান ঘৰ নং : ৮৮২ বয়স : 25 লিঙ্গ : মহিলা | | | নাম : চাজিনা খাতুন স্বামীৰ নাম: ছাইদুল বহমান ঘৰ নং : ৮৮২ বয়স : 22 লিঙ্গ : মহিলা | | |
| 583 | JRQ9037336 | ফটো উপলব্ধ | 584 | JRQ9037358 | ফটো উপলব্ধ | 585 | JRQ9037347 | ফটো উপলব্ধ |
| নাম : আব্দুল মতলেব পিতাৰ নাম: আৰফান আলী ঘৰ নং : ৮৮৩ বয়স : 65 লিঙ্গ : পুৰুষ | | | নাম : ওমৰ আলী পিতাৰ নাম: আৰফান আলী ঘৰ নং : ৮৮৩ বয়স : 55 লিঙ্গ : পুৰুষ | | | নাম : নূৰ বান স্বামীৰ নাম: আব্দুল মতলেব ঘৰ নং : ৮৮৩ বয়স : 50 লিঙ্গ : মহিলা | | |
| D 586 | JRQ9037369 | ফটো উপলব্ধ | 587 | JRQ0178475 | ফটো উপলব্ধ | 588 | JRQ0178509 | ফটো উপলব্ধ |
| নাম : ছালেহা আলী স্বামীৰ নাম: আৰফান আলি ঘৰ নং : ৮৮৩ বয়স : 45 লিঙ্গ : মহিলা | | | নাম : নূৰজামাল হক পিতাৰ নাম: আব্দুল মতলেব ঘৰ নং : ৮৮৩ বয়স : 32 লিঙ্গ : পুৰুষ | | | নাম : নূৰ আলম হক পিতাৰ নাম: আব্দুল মতলেব ঘৰ নং : ৮৮৩ বয়স : 30 লিঙ্গ : পুৰুষ | | |
| 589 | JRQ2114429 | ফটো উপলব্ধ | 590 | JRQ2095909 | ফটো উপলব্ধ | 591 | QDM0116517 | ফটো উপলব্ধ |
| নাম : সাজিদা বেগম স্বামীৰ নাম: নূৰজামাল হক ঘৰ নং : 883 বয়স : 24 লিঙ্গ : মহিলা | | | নাম : হুচনুল হক পিতাৰ নাম: আব্দুল মতলেব ঘৰ নং : 883 বয়স : 21 লিঙ্গ : পুৰুষ | | | নাম : ছাহাবুল হক পিতাৰ নাম: ওমৰ আলী ঘৰ নং : 883 বয়স : 21 লিঙ্গ : পুৰুষ | | |
| 592 | JRQ9037370 | ফটো উপলব্ধ | 593 | JRQ9037381 | ফটো উপলব্ধ | 594 | QDM0079517 | ফটো উপলব্ধ |
| নাম : কুদৰত আলি পিতাৰ নাম: আৰফান আলি ঘৰ নং : ৮৮৪ বয়স : 52 লিঙ্গ : পুৰুষ | | | নাম : চোলেহা খাতুন স্বামীৰ নাম: কুদৰত আলি ঘৰ নং : ৮৮৪ বয়স : 49 লিঙ্গ : মহিলা | | | নাম : চৈয়েদ আলী পিতাৰ নাম: চৰত আলী ঘৰ নং : 884 বয়স : 40 লিঙ্গ : পুৰুষ | | |
| 595 | QDM0079541 | ফটো উপলব্ধ | 596 | QDM0079509 | ফটো উপলব্ধ | 597 | JRQ9043112 | ফটো উপলব্ধ |
| নাম : বহিমা বেগম পিতাৰ নাম: চৰত আলী ঘৰ নং : 884 বয়স : 40 লিঙ্গ : মহিলা | | | নাম : জিনুৰা বেগম স্বামীৰ নাম: চৈয়েদ আলী ঘৰ নং : 884 বয়স : 35 লিঙ্গ : মহিলা | | | নাম : আব্দুল আলী পিতাৰ নাম: কুদৰত আলী ঘৰ নং : ৮৮৪ বয়স : 33 লিঙ্গ : পুৰুষ | | |
| # 598 | JRQ0350777 | ফটো উপলব্ধ | 599 | QDM0069666 | ফটো উপলব্ধ | 600 | QDM0069641 | ফটো উপলব্ধ |
| নাম : বহিমা খাতুন স্বামীৰ নাম: আব্দুল আলী ঘৰ নং : ৮৮৪ বয়স : 29 লিঙ্গ : মহিলা | | | নাম : চফদুল হুছেইন পিতাৰ নাম: কুদৰত আলী ঘৰ নং : 884 বয়স : 27 লিঙ্গ : পুৰুষ | | | নাম : মৰমা বেগম পিতাৰ নাম: কুদৰত আলী ঘৰ নং : 884 বয়স : 19 লিঙ্গ : মহিলা | | |



| | | | | | |
|--|--------------------------|---|--------------------------|--|--------------------------|
| 601 নাম : নাজিৰ হুছেইন পিতাৰ নাম: গুলে হুছেইন ঘৰ নং : ৮৮৫ বয়স : 50 লিঙ্গ : পুৰুষ | JRQ9037416 ফটো উপলব্ধ | 602 নাম : আনোৱাৰ হুছেইন পিতাৰ নাম: গুলে হুছেইন ঘৰ নং : ৮৮৫ বয়স : 50 লিঙ্গ : পুৰুষ | JRQ9037427 ফটো উপলব্ধ | D 603 নাম : হাজিৰন হুছেইন স্বামীৰ নাম: আলী হুছেইন ঘৰ নং : ৮৮৫ বয়স : 48 লিঙ্গ : মহিলা | JRQ9037461 ফটো উপলব্ধ |
| E 604 নাম : আলী হুছেইন পিতাৰ নাম: গুলে হুছেইন ঘৰ নং : ৮৮৫ বয়স : 40 লিঙ্গ : পুৰুষ | JRQ9037438 ফটো উপলব্ধ | 605 নাম : মজিনা বেগম স্বামীৰ নাম: আনোৱাৰ হুছেইন ঘৰ নং : ৮৮৫ বয়স : 40 লিঙ্গ : মহিলা | JRQ9037450 ফটো উপলব্ধ | 606 নাম : মজিবুৰ ৰহমান পিতাৰ নাম: গুলে হুছেইন ঘৰ নং : ৮৮৫ বয়স : 38 লিঙ্গ : পুৰুষ | JRQ9042302 ফটো উপলব্ধ |
| 607 নাম : আনোৱাৰ বেগম স্বামীৰ নাম: নাজিৰ হুছেইন ঘৰ নং : ৮৮৫ বয়স : 38 লিঙ্গ : মহিলা | JRQ9037449 ফটো উপলব্ধ | 608 নাম : আজিবুল হুছেইন পিতাৰ নাম: গুলে হুছেইন ঘৰ নং : ৮৮৫ বয়স : 33 লিঙ্গ : পুৰুষ | JRQ9042982 ফটো উপলব্ধ | # 609 নাম : চুফীয়া বেগম স্বামীৰ নাম: মজিবুৰ ৰহমান ঘৰ নং : ৮৮৫ বয়স : 36 লিঙ্গ : মহিলা | JRQ2054355 ফটো উপলব্ধ |
| 610 নাম : আবুল হুছেইন পিতাৰ নাম: গুলে হুছেইন ঘৰ নং : ৮৮৫ বয়স : 28 লিঙ্গ : পুৰুষ | JRQ0350785 ফটো উপলব্ধ | 611 নাম : আহুমা খাতুন স্বামীৰ নাম: আজিবুল হুছেইন ঘৰ নং : ৮৮৫ বয়স : 27 লিঙ্গ : মহিলা | JRQ0311415 ফটো উপলব্ধ | S 612 নাম : ৰাহিদা খাতুন স্বামীৰ নাম: আলী হুছেইন ঘৰ নং : ৮৮৫ বয়স : 25 লিঙ্গ : মহিলা | JRQ0568600 ফটো উপলব্ধ |
| 613 নাম : আমিৰ হুছেইন পিতাৰ নাম: নাজিৰ হুছেইন ঘৰ নং : 885 বয়স : 24 লিঙ্গ : পুৰুষ | QDM0067702 ফটো উপলব্ধ | 614 নাম : মফিজুল ইছলাম পিতাৰ নাম: আনোৱাৰ হুছেইন ঘৰ নং : 885 বয়স : 19 লিঙ্গ : পুৰুষ | QDM0115568 ফটো উপলব্ধ | 615 নাম : চহৰ বান স্বামীৰ নাম: আব্দুল ৰশিদ হুছেইন ঘৰ নং : ৮৮৬ বয়স : 92 লিঙ্গ : মহিলা | JRQ9037472 ফটো উপলব্ধ |
| # 616 নাম : ছালেহা খাতুন পিতাৰ নাম: আব্দুল ৰশিদ ঘৰ নং : ৮৮৬ বয়স : 60 লিঙ্গ : পুৰুষ | JRQ9037529 ফটো উপলব্ধ | 617 নাম : আব্দুল কদুছ আলী পিতাৰ নাম: আব্দুল ৰছিদ ঘৰ নং : ৮৮৬ বয়স : 58 লিঙ্গ : পুৰুষ | JRQ9037483 ফটো উপলব্ধ | 618 নাম : কাছেম আলী পিতাৰ নাম: আব্দুল ৰশিদ ঘৰ নং : ৮৮৬ বয়স : 52 লিঙ্গ : পুৰুষ | JRQ9037507 ফটো উপলব্ধ |
| 619 নাম : খুদেজা বেগম স্বামীৰ নাম: আব্দুল কদুছ আলী ঘৰ নং : ৮৮৬ বয়স : 51 লিঙ্গ : মহিলা | JRQ9037494 ফটো উপলব্ধ | 620 নাম : ফিৰোজা বেগম স্বামীৰ নাম: কাছেম আলী ঘৰ নং : ৮৮৬ বয়স : 43 লিঙ্গ : মহিলা | JRQ9037518 ফটো উপলব্ধ | 621 নাম : ছাইদুল হক পিতাৰ নাম: মমবুজ আলী ঘৰ নং : ৮৮৬ বয়স : 37 লিঙ্গ : পুৰুষ | JRQ9042299 ফটো উপলব্ধ |
| 622 নাম : মহম্মদ ৰফিক পিতাৰ নাম: আব্দুল কদুছ আলী ঘৰ নং : ৮৮৬ বয়স : 32 লিঙ্গ : পুৰুষ | JRQ9042700 ফটো উপলব্ধ | 623 নাম : নুৰজুল ইছলাম পিতাৰ নাম: মমবুজ আলী ঘৰ নং : ৮৮৬ বয়স : 31 লিঙ্গ : পুৰুষ | JRQ9042664 ফটো উপলব্ধ | # 624 নাম : হাজিনা বেগম স্বামীৰ নাম: ছাইদুল হক ঘৰ নং : ৮৮৬ বয়স : 29 লিঙ্গ : মহিলা | JRQ0350819 ফটো উপলব্ধ |
| 625 নাম : ৰাজিবুল ইছলাম পিতাৰ নাম: আব্দুল কদুছ আলী ঘৰ নং : ৮৮৬ বয়স : 28 লিঙ্গ : পুৰুষ | JRQ0350827 ফটো উপলব্ধ | 626 নাম : আজিবুল ইছলাম পিতাৰ নাম: আব্দুল কদুছ আলী ঘৰ নং : 886 বয়স : 25 লিঙ্গ : পুৰুষ | JRQ0431031 ফটো উপলব্ধ | 627 নাম : ছাবিনা ইয়াছমিন স্বামীৰ নাম: মহম্মদ ৰফিক ঘৰ নং : ৮৮৬ বয়স : 25 লিঙ্গ : মহিলা | JRQ0558049 ফটো উপলব্ধ |
| 628 নাম : মহিদা বেগম স্বামীৰ নাম: ৰাজিবুল ইছলাম ঘৰ নং : 886 বয়স : 21 লিঙ্গ : মহিলা | QDM0068064 ফটো উপলব্ধ | 629 নাম : ফাৰদিল আহমেদ পিতাৰ নাম: কাছেম আলী ঘৰ নং : 886 বয়স : 20 লিঙ্গ : পুৰুষ | QDM0026013 ফটো উপলব্ধ | 630 নাম : আছফিনা খাতুন স্বামীৰ নাম: নুৰজুল ইছলাম ঘৰ নং : 886 বয়স : 19 লিঙ্গ : মহিলা | QDM0080283 ফটো উপলব্ধ |



| | | | | | |
|--|--------------------------|---|--------------------------|--|--------------------------|
| 631 নাম : জোন্না নাথ স্বামীৰ নাম: প্রদীপ নাথ ভৌমিক ঘৰ নং : ৮৮৬ ক বয়স : 49 লিঙ্গ : মহিলা | JRQ0311423 ফটো উপলব্ধ | 632 নাম : প্রমিলা স্বামীৰ নাম: প্রতুল ভৌমিক ঘৰ নং : ৮৮৬ ক বয়স : 72 লিঙ্গ : মহিলা | JRQ2014575 ফটো উপলব্ধ | 633 নাম : প্রদীপ নাথ ভৌমিক পিতাৰ নাম: প্রতুল চন্দ্ৰ নাথ ভৌমিক ঘৰ নং : ৮৮৬ ক বয়স : 50 লিঙ্গ : পুৰুষ | JRQ2014597 ফটো উপলব্ধ |
| 634 নাম : দীপক নাথ ভৌমিক পিতাৰ নাম: প্রতুল চন্দ্ৰ নাথ ভৌমিক ঘৰ নং : ৮৮৬ ক বয়স : 46 লিঙ্গ : পুৰুষ | JRQ9042131 ফটো উপলব্ধ | 635 নাম : উচমান আলি পিতাৰ নাম: আব্দুল বহিম ঘৰ নং : ৮৮৭ বয়স : 65 লিঙ্গ : পুৰুষ | JRQ9037530 ফটো উপলব্ধ | 636 নাম : পৰি বান স্বামীৰ নাম: ওচমান আলী ঘৰ নং : ৮৮৭ বয়স : 56 লিঙ্গ : মহিলা | JRQ9037541 ফটো উপলব্ধ |
| 637 নাম : হাফিজুল ইছলাম পিতাৰ নাম: উচমান আলী ঘৰ নং : ৮৮৭ বয়স : 31 লিঙ্গ : পুৰুষ | JRQ0350868 ফটো উপলব্ধ | 638 নাম : হাচিনা খাতুন স্বামীৰ নাম: হাফিজুল ইছলাম ঘৰ নং : 887 বয়স : 25 লিঙ্গ : মহিলা | JRQ2101889 ফটো উপলব্ধ | 639 নাম : বহমত আলী পিতাৰ নাম: বশ্ৰতম আলী ঘৰ নং : 888 বয়স : 32 লিঙ্গ : পুৰুষ | JRQ0429050 ফটো উপলব্ধ |
| # 640 নাম : জয় বান স্বামীৰ নাম: ছহৰ আলী ঘৰ নং : ৮৯১ বয়স : 70 লিঙ্গ : মহিলা | JRQ9037552 ফটো উপলব্ধ | 641 নাম : ইব্রাহীম আলী পিতাৰ নাম: ছহৰ আলী ঘৰ নং : ৮৯১ বয়স : 48 লিঙ্গ : পুৰুষ | JRQ9037563 ফটো উপলব্ধ | 642 নাম : জহুৰা বেগম স্বামীৰ নাম: ইব্রাহীম আলী ঘৰ নং : ৮৯১ বয়স : 43 লিঙ্গ : মহিলা | JRQ9037574 ফটো উপলব্ধ |
| 643 নাম : জোহাছ আলী পিতাৰ নাম: ইব্রাহীম আলী ঘৰ নং : 891 বয়স : 23 লিঙ্গ : পুৰুষ | QDM0067728 ফটো উপলব্ধ | # 644 নাম : ওৱাহেদ আলী পিতাৰ নাম: কিতাপ আলী ঘৰ নং : ৮৯২ বয়স : 55 লিঙ্গ : পুৰুষ | JRQ9037585 ফটো উপলব্ধ | 645 নাম : মানোচা খাতুন স্বামীৰ নাম: ৱাহেদ আলী ঘৰ নং : ৮৯২ বয়স : 45 লিঙ্গ : মহিলা | JRQ9037596 ফটো উপলব্ধ |
| 646 নাম : ছাইৰন নোচা স্বামীৰ নাম: আব্দুল হেকিম ঘৰ নং : ৮৯৩ বয়স : 62 লিঙ্গ : মহিলা | JRQ9037610 ফটো উপলব্ধ | 647 নাম : আব্দুল খালেক পিতাৰ নাম: আব্দুল হেকিম ঘৰ নং : ৮৯৩ বয়স : 43 লিঙ্গ : পুৰুষ | JRQ9037632 ফটো উপলব্ধ | 648 নাম : আব্দুল মালেক পিতাৰ নাম: আব্দুল হেকিম ঘৰ নং : ৮৯৩ বয়স : 41 লিঙ্গ : পুৰুষ | JRQ2054424 ফটো উপলব্ধ |
| 649 নাম : জহুৰা খাতুন স্বামীৰ নাম: আব্দুল মালেক ঘৰ নং : ৮৯৩ বয়স : 38 লিঙ্গ : মহিলা | JRQ9037654 ফটো উপলব্ধ | 650 নাম : নুৰজা খাতুন পিতাৰ নাম: আব্দুল হেকিম ঘৰ নং : ৮৯৩ বয়স : 38 লিঙ্গ : মহিলা | JRQ9037665 ফটো উপলব্ধ | 651 নাম : নিলুফা বেগম স্বামীৰ নাম: আব্দুল খালেক ঘৰ নং : ৮৯৩ বয়স : 37 লিঙ্গ : মহিলা | JRQ9037643 ফটো উপলব্ধ |
| 652 নাম : মুবাৰক হুছেইন পিতাৰ নাম: আব্দুল হেকিম ঘৰ নং : ৮৯৩ বয়স : 33 লিঙ্গ : পুৰুষ | JRQ2054435 ফটো উপলব্ধ | 653 নাম : ছেমিম চুলতানা পিতাৰ নাম: চুলতান আলী ঘৰ নং : ৮৯৩ বয়স : 28 লিঙ্গ : মহিলা | JRQ2054413 ফটো উপলব্ধ | 654 নাম : ফৰিদুল ইছলাম পিতাৰ নাম: চামচুদ্দিন আলি ঘৰ নং : 893 বয়স : 23 লিঙ্গ : পুৰুষ | QDM0017566 ফটো উপলব্ধ |
| 655 নাম : জাকিৰ হুছেইন পিতাৰ নাম: আব্দুল মালেক ঘৰ নং : 893 বয়স : 22 লিঙ্গ : পুৰুষ | QDM0037317 ফটো উপলব্ধ | 656 নাম : খালেদা জিয়া পিতাৰ নাম: আব্দুল খালেক ঘৰ নং : 893 বয়স : 22 লিঙ্গ : মহিলা | QDM0081752 ফটো উপলব্ধ | 657 নাম : মুচিদা খাতুন স্বামীৰ নাম: ফৰিদুল ইছলাম ঘৰ নং : 893 বয়স : 21 লিঙ্গ : মহিলা | QDM0116285 ফটো উপলব্ধ |
| 658 নাম : নাজিৰ হুছেইন পিতাৰ নাম: আব্দুল মালেক ঘৰ নং : 893 বয়স : 20 লিঙ্গ : পুৰুষ | QDM0060897 ফটো উপলব্ধ | 659 নাম : নিজাম উদ্দিন পিতাৰ নাম: আব্দুল খালেক ঘৰ নং : 893 বয়স : 19 লিঙ্গ : পুৰুষ | QDM0081968 ফটো উপলব্ধ | 660 নাম : মজিবুৰ বহমান পিতাৰ নাম: ইয়াকুব আলি ঘৰ নং : ৮৯৪ বয়স : 54 লিঙ্গ : পুৰুষ | JRQ9037676 ফটো উপলব্ধ |



| | | | | | | | | | | | |
|-------|------------|--|------------|-----|------------|---|------------|-------|------------|--|------------|
| 661 | JRQ9043178 | নাম : জিয়াবুৰ ৰহমান পিতাৰ নাম: ইয়াকুব আলী ঘৰ নং : ৮৯৪ বয়স : 43 লিঙ্গ : পুৰুষ | ফটো উপলব্ধ | 662 | JRQ2054504 | নাম : তহুৰা বেগম স্বামীৰ নাম: জিয়াবুৰ ৰহমান ঘৰ নং : ৮৯৪ বয়স : 40 লিঙ্গ : মহিলা | ফটো উপলব্ধ | 663 | JRQ0311514 | নাম : আজিবুৰ ৰহমান পিতাৰ নাম: ইয়াকুব আলী ঘৰ নং : ৮৯৪ বয়স : 39 লিঙ্গ : পুৰুষ | ফটো উপলব্ধ |
| 664 | JRQ9037723 | নাম : সংজিতা বেগম স্বামীৰ নাম: মজিবুৰ ৰহমান ঘৰ নং : ৮৯৪ বয়স : 38 লিঙ্গ : মহিলা | ফটো উপলব্ধ | 665 | JRQ0311605 | নাম : নুৰজুল ইছলাম পিতাৰ নাম: য়াকুব আলী ঘৰ নং : ৮৯৪ বয়স : 37 লিঙ্গ : পুৰুষ | ফটো উপলব্ধ | 666 | JRQ9043316 | নাম : মনোৱাৰা বেগম স্বামীৰ নাম: আজিবুৰ ৰহমান ঘৰ নং : ৮৯৪ বয়স : 34 লিঙ্গ : মহিলা | ফটো উপলব্ধ |
| 667 | JRQ0311431 | নাম : চুলতানা বেগম স্বামীৰ নাম: নুৰজুল ইছলাম ঘৰ নং : ৮৯৪ বয়স : 27 লিঙ্গ : মহিলা | ফটো উপলব্ধ | 668 | JRQ0668541 | নাম : চাজিদা বেগম পিতাৰ নাম: মজিবুৰ ৰহমান ঘৰ নং : ৮৯৪ বয়স : 23 লিঙ্গ : মহিলা | ফটো উপলব্ধ | 669 | JRQ9037745 | নাম : ৰুস্তম আলি পিতাৰ নাম: নিচম উদ্দিন ঘৰ নং : ৮৯৬ বয়স : 60 লিঙ্গ : পুৰুষ | ফটো উপলব্ধ |
| 670 | JRQ0429134 | নাম : ছোৰহাব আলী পিতাৰ নাম: ৰুস্তম আলী ঘৰ নং : 896 বয়স : 26 লিঙ্গ : পুৰুষ | ফটো উপলব্ধ | 671 | JRQ0563999 | নাম : খুৰছেদ আলী পিতাৰ নাম: ৰুস্তম আলী ঘৰ নং : ৮৯৬ বয়স : 24 লিঙ্গ : পুৰুষ | ফটো উপলব্ধ | 672 | QDM0048157 | নাম : ছহৰ বান স্বামীৰ নাম: ছোৰহাব আলী ঘৰ নং : 896 বয়স : 22 লিঙ্গ : মহিলা | ফটো উপলব্ধ |
| 673 | JRQ9037825 | নাম : আনোৱাৰ হুছেইন পিতাৰ নাম: চহৰ আলি ঘৰ নং : ৮৯৭ বয়স : 55 লিঙ্গ : পুৰুষ | ফটো উপলব্ধ | 674 | JRQ9037803 | নাম : ছফিকুল ইছলাম পিতাৰ নাম: আক্কাছ আলী ঘৰ নং : ৮৯৭ বয়স : 46 লিঙ্গ : পুৰুষ | ফটো উপলব্ধ | 675 | JRQ9037778 | নাম : ফাৰুক হুছেইন পিতাৰ নাম: হাছেন আলী ঘৰ নং : ৮৯৭ বয়স : 45 লিঙ্গ : পুৰুষ | ফটো উপলব্ধ |
| 676 | JRQ9037814 | নাম : নজৰুল ইছলাম পিতাৰ নাম: আক্কাছ আলী ঘৰ নং : ৮৯৭ বয়স : 44 লিঙ্গ : পুৰুষ | ফটো উপলব্ধ | 677 | JRQ9042255 | নাম : জেচমিন চুলতানা স্বামীৰ নাম: ফাৰুক হুছেইন ঘৰ নং : ৮৯৭ বয়স : 43 লিঙ্গ : মহিলা | ফটো উপলব্ধ | # 678 | JRQ2054366 | নাম : ছুফিয়া খাতুন স্বামীৰ নাম: ছফিকুল ইছলাম ঘৰ নং : ৮৯৭ বয়স : 36 লিঙ্গ : মহিলা | ফটো উপলব্ধ |
| 679 | JRQ9042608 | নাম : ছাইদুল ইছলাম পিতাৰ নাম: আনোৱাৰ হুছেইন ঘৰ নং : ৮৯৭ বয়স : 33 লিঙ্গ : পুৰুষ | ফটো উপলব্ধ | 680 | JRQ2054388 | নাম : আজমা বেগম স্বামীৰ নাম: ৰফিকুল ইছলাম ঘৰ নং : ৮৯৭ বয়স : 32 লিঙ্গ : মহিলা | ফটো উপলব্ধ | 681 | JRQ9042755 | নাম : জেহেৰুল ইছলাম পিতাৰ নাম: আক্কাছ আলী ঘৰ নং : ৮৯৭ বয়স : 32 লিঙ্গ : পুৰুষ | ফটো উপলব্ধ |
| # 682 | JRQ2054377 | নাম : মঞ্জুৱাৰা বেগম স্বামীৰ নাম: নজৰুল ইছলাম ঘৰ নং : ৮৯৭ বয়স : 30 লিঙ্গ : মহিলা | ফটো উপলব্ধ | 683 | JRQ0431825 | নাম : মাইনুল হুছেইন পিতাৰ নাম: আনোৱাৰ হুছেইন ঘৰ নং : 897 বয়স : 27 লিঙ্গ : পুৰুষ | ফটো উপলব্ধ | 684 | JRQ0713677 | নাম : নাজিমা বেগম স্বামীৰ নাম: ছাইদুল ইছলাম ঘৰ নং : ৮৯৭ বয়স : 26 লিঙ্গ : মহিলা | ফটো উপলব্ধ |
| 685 | JRQ0431759 | নাম : আঈজ ল হক পিতাৰ নাম: আনোৱাৰ হুছেইন ঘৰ নং : 897 বয়স : 26 লিঙ্গ : পুৰুষ | ফটো উপলব্ধ | 686 | JRQ2091239 | নাম : শৰিফুল ইছলাম পিতাৰ নাম: আনোৱাৰ হুছেইন ঘৰ নং : 897 বয়স : 22 লিঙ্গ : পুৰুষ | ফটো উপলব্ধ | 687 | QDM0046508 | নাম : ছাবিনা ইয়াছমিন স্বামীৰ নাম: শৰিফুল ইছলাম ঘৰ নং : 897 বয়স : 20 লিঙ্গ : মহিলা | ফটো উপলব্ধ |
| 688 | QDM0057224 | নাম : ফিদদাতুন নাহাৰ পিতাৰ নাম: ফাৰুক হুছেইন ঘৰ নং : 897 বয়স : 20 লিঙ্গ : মহিলা | ফটো উপলব্ধ | 689 | JRQ9037847 | নাম : ছোলেমা বেগম স্বামীৰ নাম: আনোৱাৰ হুছেইন ঘৰ নং : ৮৯৮ বয়স : 60 লিঙ্গ : মহিলা | ফটো উপলব্ধ | 690 | JRQ9037858 | নাম : আহাম্মাদ আলী পিতাৰ নাম: মেহেৰ আলি ঘৰ নং : ৯০০ বয়স : 62 লিঙ্গ : পুৰুষ | ফটো উপলব্ধ |



| | | | | | |
|--|--------------------------|---|--------------------------|--|--------------------------|
| 691 নাম : জাহানাবা বেগম স্বামীৰ নাম: আহমদ আলী ঘৰ নং : ৯০০ বয়স : 48 লিঙ্গ : মহিলা | JRQ9037869 ফটো উপলব্ধ | 692 নাম : ইত্তাজুল ইছলাম পিতাৰ নাম: আহমদ আলী ঘৰ নং : ৯০০ বয়স : 29 লিঙ্গ : পুৰুষ | JRQ0352419 ফটো উপলব্ধ | 693 নাম : প্ৰিয়ঙ্কা খাতুন স্বামীৰ নাম: ইত্তাজুল ইছলাম ঘৰ নং : 900 বয়স : 24 লিঙ্গ : মহিলা | QDM0007419 ফটো উপলব্ধ |
| 694 নাম : জাহেৰ আলী পিতাৰ নাম: সুবুজ আলী ঘৰ নং : ৯০৪ বয়স : 62 লিঙ্গ : পুৰুষ | JRQ9037870 ফটো উপলব্ধ | # 695 নাম : ছফিকুল হাই পিতাৰ নাম: জাহেৰ আলী ঘৰ নং : ৯০৪ বয়স : 45 লিঙ্গ : পুৰুষ | JRQ9037892 ফটো উপলব্ধ | 696 নাম : মুন্নি বেগম স্বামীৰ নাম: জাহেৰ আলী ঘৰ নং : ৯০৪ বয়স : 41 লিঙ্গ : মহিলা | JRQ2054333 ফটো উপলব্ধ |
| 697 নাম : বাছিদা বেগম পিতাৰ নাম: জাহেৰ আলী ঘৰ নং : ৯০৪ বয়স : 38 লিঙ্গ : মহিলা | JRQ9043076 ফটো উপলব্ধ | 698 নাম : জোছনাৰা বেগম পিতাৰ নাম: জাহেৰ আলী ঘৰ নং : 904 বয়স : 36 লিঙ্গ : মহিলা | JRQ9043065 ফটো উপলব্ধ | 699 নাম : হাজেৰা বেগম স্বামীৰ নাম: ছফিকুল হাই ঘৰ নং : ৯০৪ বয়স : 30 লিঙ্গ : মহিলা | JRQ9037905 ফটো উপলব্ধ |
| 700 নাম : ফইজুল আলী পিতাৰ নাম: জাহেৰ আলী ঘৰ নং : ৯০৪ বয়স : 29 লিঙ্গ : পুৰুষ | JRQ2054322 ফটো উপলব্ধ | 701 নাম : আইজুল হক পিতাৰ নাম: জাহেৰ আলী ঘৰ নং : 904 বয়স : 27 লিঙ্গ : পুৰুষ | JRQ0432856 ফটো উপলব্ধ | 702 নাম : নাজিমা খাতুন স্বামীৰ নাম: আইজুল হক ঘৰ নং : 904 বয়স : 25 লিঙ্গ : মহিলা | JRQ0525956 ফটো উপলব্ধ |
| 703 নাম : আকলিমা বেগম পিতাৰ নাম: জাহেৰ আলী ঘৰ নং : ৯০৪ বয়স : 25 লিঙ্গ : মহিলা | JRQ0545319 ফটো উপলব্ধ | 704 নাম : বফিকুল আলী পিতাৰ নাম: জাহেৰ আলী ঘৰ নং : 904 বয়স : 20 লিঙ্গ : পুৰুষ | QDM0062653 ফটো উপলব্ধ | 705 নাম : আব্দুল হাই পিতাৰ নাম: আব্দুল জহুৰ ঘৰ নং : ৯০৬ বয়স : 56 লিঙ্গ : পুৰুষ | JRQ9037938 ফটো উপলব্ধ |
| 706 নাম : হামিদা বেগম স্বামীৰ নাম: আব্দুল হাই ঘৰ নং : ৯০৬ বয়স : 45 লিঙ্গ : মহিলা | JRQ9037949 ফটো উপলব্ধ | 707 নাম : হুছনুল মোবাৰক পিতাৰ নাম: আব্দুল হাই ঘৰ নং : ৯০৬ বয়স : 31 লিঙ্গ : পুৰুষ | JRQ0180257 ফটো উপলব্ধ | 708 নাম : মাশুকুৰা বেগম পিতাৰ নাম: আব্দুল হাই ঘৰ নং : ৯০৬ বয়স : 31 লিঙ্গ : মহিলা | JRQ9042813 ফটো উপলব্ধ |
| E 709 নাম : মাৰফত আলী পিতাৰ নাম: আমজাত আলী ঘৰ নং : 907 বয়স : 79 লিঙ্গ : পুৰুষ | JRQ0434373 ফটো উপলব্ধ | 710 নাম : অমিনা খাতুন স্বামীৰ নাম: মাৰফত আলী ঘৰ নং : 907 বয়স : 64 লিঙ্গ : মহিলা | JRQ0434456 ফটো উপলব্ধ | 711 নাম : নুৰ ইচলাম পিতাৰ নাম: মাৰফত আলী ঘৰ নং : 907 বয়স : 42 লিঙ্গ : পুৰুষ | JRQ0540971 ফটো উপলব্ধ |
| 712 নাম : আছমিনা বেগম পিতাৰ নাম: মাৰফত আলী ঘৰ নং : ৯০৭ বয়স : 35 লিঙ্গ : মহিলা | JRQ0521153 ফটো উপলব্ধ | 713 নাম : ছহৰ বানু স্বামীৰ নাম: আব্দুল ছুবান ঘৰ নং : ৯০৮ বয়স : 70 লিঙ্গ : মহিলা | JRQ9037950 ফটো উপলব্ধ | D 714 নাম : ছহৰবানু আলী পিতাৰ নাম: ছোবান আলী ঘৰ নং : ৯০৮ বয়স : 45 লিঙ্গ : পুৰুষ | JRQ9037961 ফটো উপলব্ধ |
| 715 নাম : ছাইফুল ইছলাম পিতাৰ নাম: আব্দুল ছুবান ঘৰ নং : ৯০৮ বয়স : 35 লিঙ্গ : পুৰুষ | JRQ0352526 ফটো উপলব্ধ | 716 নাম : মহিদা খাতুন পিতাৰ নাম: আব্দুল হাকিম ঘৰ নং : ৯০৮ বয়স : 29 লিঙ্গ : মহিলা | JRQ0527044 ফটো উপলব্ধ | 717 নাম : বুদ্ধ সেখ পিতাৰ নাম: মহমদ আলী ঘৰ নং : ৯১১ বয়স : 67 লিঙ্গ : পুৰুষ | JRQ9037983 ফটো উপলব্ধ |
| 718 নাম : ফজিলা খাতুন স্বামীৰ নাম: বুদ্ধ সেখ ঘৰ নং : ৯১১ বয়স : 57 লিঙ্গ : মহিলা | JRQ9037994 ফটো উপলব্ধ | 719 নাম : ফাতেমা বেগম স্বামীৰ নাম: মৰতুজা আলী ঘৰ নং : ৯১১ বয়স : 38 লিঙ্গ : মহিলা | JRQ9038011 ফটো উপলব্ধ | # 720 নাম : ছিকন্দৰ আলী পিতাৰ নাম: বুদ্ধ সেখ ঘৰ নং : ৯১১ বয়স : 33 লিঙ্গ : পুৰুষ | JRQ9042835 ফটো উপলব্ধ |



| | | | | | |
|---|--------------------------|--|--------------------------|--|--------------------------|
| 721 নাম : বাহাৰ আলি পিতাৰ নাম: বুদ্ধ শেখ ঘৰ নং : ৯১১ বয়স : 31 লিঙ্গ : পুৰুষ | JRQ0181099 ফটো উপলব্ধ | 722 নাম : জলেখা বেগম স্বামীৰ নাম: ছিকন্দৰ আলী ঘৰ নং : ৯১১ বয়স : 29 লিঙ্গ : মহিলা | JRQ0353227 ফটো উপলব্ধ | 723 নাম : জবেদা খাতুন পিতাৰ নাম: বুদ্ধ শেখ ঘৰ নং : ৯১১ বয়স : 28 লিঙ্গ : মহিলা | JRQ0521435 ফটো উপলব্ধ |
| 724 নাম : হুছেন আলী পিতাৰ নাম: বুদ্ধ শেখ ঘৰ নং : ৯১১ বয়স : 25 লিঙ্গ : পুৰুষ | JRQ0517987 ফটো উপলব্ধ | 725 নাম : চাহেবা বানু স্বামীৰ নাম: আব্দুল বাৰেক ঘৰ নং : ৯১২ বয়স : 60 লিঙ্গ : মহিলা | JRQ9038033 ফটো উপলব্ধ | 726 নাম : বাতুল লহকৰ পিতাৰ নাম: গোলোক লহকৰ ঘৰ নং : ৯১২ বয়স : 59 লিঙ্গ : পুৰুষ | JRQ0311753 ফটো উপলব্ধ |
| 727 নাম : বিপুল লহকৰ পিতাৰ নাম: গোলোক লহকৰ ঘৰ নং : ৯১২ বয়স : 55 লিঙ্গ : পুৰুষ | JRQ0353268 ফটো উপলব্ধ | 728 নাম : জহুৰা বেগম স্বামীৰ নাম: আব্দুল বাৰেক আলী ঘৰ নং : ৯১২ বয়স : 55 লিঙ্গ : মহিলা | JRQ9038044 ফটো উপলব্ধ | 729 নাম : অঞ্জু শইকীয়া লুহকৰ পিতাৰ নাম: মদন শইকীয়া ঘৰ নং : 912 বয়স : 47 লিঙ্গ : মহিলা | JRQ5635847 ফটো উপলব্ধ |
| 730 নাম : চাদিৰ আলী পিতাৰ নাম: আব্দুল বাৰেক ঘৰ নং : ৯১২ বয়স : 46 লিঙ্গ : পুৰুষ | JRQ9038066 ফটো উপলব্ধ | 731 নাম : হাচিনা বেগম স্বামীৰ নাম: চাদিৰ আলী ঘৰ নং : ৯১২ বয়স : 42 লিঙ্গ : মহিলা | JRQ9038077 ফটো উপলব্ধ | 732 নাম : আব্দুল জব্বৰ পিতাৰ নাম: আব্দুল বাৰেক ঘৰ নং : ৯১২ বয়স : 40 লিঙ্গ : পুৰুষ | JRQ9038055 ফটো উপলব্ধ |
| 733 নাম : মমিনা বেগম স্বামীৰ নাম: আব্দুল জব্বৰ ঘৰ নং : ৯১২ বয়স : 36 লিঙ্গ : মহিলা | JRQ0353276 ফটো উপলব্ধ | 734 নাম : ওচমান আলি পিতাৰ নাম: আব্দুল বাৰেক ঘৰ নং : ৯১২ বয়স : 33 লিঙ্গ : পুৰুষ | JRQ0181107 ফটো উপলব্ধ | 735 নাম : ৰফিজা বেগম মাতৃৰ নাম: জহোৰা বেগম ঘৰ নং : ৯১২ বয়স : 32 লিঙ্গ : মহিলা | JRQ0527234 ফটো উপলব্ধ |
| 736 নাম : আব্দুল কাছেম মাতৃৰ নাম: জহোৰা বেগম ঘৰ নং : ৯১২ বয়স : 27 লিঙ্গ : পুৰুষ | JRQ0527150 ফটো উপলব্ধ | 737 নাম : আব্দুল হাছিম মাতৃৰ নাম: জহোৰা বেগম ঘৰ নং : ৯১২ বয়স : 25 লিঙ্গ : পুৰুষ | JRQ0527200 ফটো উপলব্ধ | 738 নাম : হামিদা বেগম স্বামীৰ নাম: ওচমান আলি ঘৰ নং : ৯১২ বয়স : 25 লিঙ্গ : মহিলা | JRQ0561936 ফটো উপলব্ধ |
| 739 নাম : ৰাজসী লহকৰ পিতাৰ নাম: বাতুল লহকৰ ঘৰ নং : ৯১২ বয়স : 25 লিঙ্গ : মহিলা | JRQ0675405 ফটো উপলব্ধ | 740 নাম : উম্মোহানীয়া বেগম মাতৃৰ নাম: জহুৰা বেগম ঘৰ নং : 912 বয়স : 22 লিঙ্গ : মহিলা | QDM0037531 ফটো উপলব্ধ | 741 নাম : মহম্মাদ ৰফিকুল পিতাৰ নাম: আব্দুল চুভান ঘৰ নং : ৯১২ক বয়স : 34 লিঙ্গ : পুৰুষ | JRQ0353318 ফটো উপলব্ধ |
| 742 নাম : আচমা বেগম স্বামীৰ নাম: মহম্মাদ ৰফিকুল ঘৰ নং : ৯১২ ক বয়স : 30 লিঙ্গ : মহিলা | JRQ0311621 ফটো উপলব্ধ | | | | |

| | | |
|--|--|---|
| <p>743 1 QDM0122036</p> <p>নাম : বাজিকুল ইছলাম পিতাৰ নাম : ছামচুল হক ঘৰ নং : 831 বয়স : 23 লিঙ্গ : পুৰুষ</p> <p>ফটো উপলব্ধ</p> | <p>744 1 QDM0122226</p> <p>নাম : বমজান আলী পিতাৰ নাম : মজিবুৰ বহমান ঘৰ নং : 861 বয়স : 18 লিঙ্গ : পুৰুষ</p> <p>ফটো উপলব্ধ</p> | <p>745 1 QDM0123570</p> <p>নাম : বাহাৰুল ইছলাম পিতাৰ নাম : ইমান আলী ঘৰ নং : 881 বয়স : 20 লিঙ্গ : পুৰুষ</p> <p>ফটো উপলব্ধ</p> |
| <p>746 1 QDM0123935</p> <p>নাম : নাজিবুল হুছেইন পিতাৰ নাম : আব্দুল জালাল ঘৰ নং : 856 বয়স : 18 লিঙ্গ : পুৰুষ</p> <p>ফটো উপলব্ধ</p> | <p>747 1 QDM0126359</p> <p>নাম : মাইনা খাতুন স্বামীৰ নাম : বহমত আলী ঘৰ নং : 826 বয়স : 18 লিঙ্গ : মহিলা</p> <p>ফটো উপলব্ধ</p> | <p>748 1 QDM0126532</p> <p>নাম : জাকিয়া বেগম পিতাৰ নাম : জাকিৰ হুছেইন ভূঞা ঘৰ নং : 820 বয়স : 22 লিঙ্গ : মহিলা</p> <p>ফটো উপলব্ধ</p> |
| <p>749 1 QDM0127415</p> <p>নাম : আজমিনা খাতুন পিতাৰ নাম : জিয়াবুৰ বহমান ঘৰ নং : 894 বয়স : 19 লিঙ্গ : মহিলা</p> <p>ফটো উপলব্ধ</p> | <p>750 1 QDM0127860</p> <p>নাম : মাজনী বেগম স্বামীৰ নাম : আজিবুল ইছলাম ঘৰ নং : 886 বয়স : 20 লিঙ্গ : মহিলা</p> <p>ফটো উপলব্ধ</p> | <p>751 1 QDM0129387</p> <p>নাম : জেচমিন বেগম পিতাৰ নাম : জাকিৰ হুছেইন ভূঞা ঘৰ নং : 820 বয়স : 19 লিঙ্গ : মহিলা</p> <p>ফটো উপলব্ধ</p> |
| <p>752 1 QDM0135749</p> <p>নাম : চাকিৰ আলী পিতাৰ নাম : বমজান আলী ঘৰ নং : 820 বয়স : 20 লিঙ্গ : পুৰুষ</p> <p>ফটো উপলব্ধ</p> | <p>753 1 QDM0143271</p> <p>নাম : আনজান বিবি স্বামীৰ নাম : হুছনুল মোবাৰক ঘৰ নং : 906 বয়স : 21 লিঙ্গ : মহিলা</p> <p>ফটো উপলব্ধ</p> | <p>754 1 QDM0145110</p> <p>নাম : নূৰ মহম্মদ পিতাৰ নাম : হুছেইন আলী ঘৰ নং : 817 বয়স : 19 লিঙ্গ : পুৰুষ</p> <p>ফটো উপলব্ধ</p> |
| <p>755 1 QDM0146316</p> <p>নাম : আজমিনা বেগম পিতাৰ নাম : আব্দুল কুদ্দুছ ঘৰ নং : 886 বয়স : 22 লিঙ্গ : মহিলা</p> <p>ফটো উপলব্ধ</p> | <p>756 1 JRC9793980</p> <p>নাম : নিৰেন তামুলী পিতাৰ নাম : লক্ষ্মীধৰ তামুলী ঘৰ নং : 910 বয়স : 60 লিঙ্গ : পুৰুষ</p> <p>ফটো উপলব্ধ</p> | <p>757 1 JRC9793991</p> <p>নাম : কনকা তামুলী স্বামীৰ নাম : নিৰেন তামুলী ঘৰ নং : 910 বয়স : 50 লিঙ্গ : মহিলা</p> <p>ফটো উপলব্ধ</p> |
| <p>758 1 QDM0148320</p> <p>নাম : চয়ন দেবনাথ পিতাৰ নাম : বিশ্বজিত দেবনাথ ঘৰ নং : 806 বয়স : 19 লিঙ্গ : পুৰুষ</p> <p>ফটো উপলব্ধ</p> | | |



| | | |
|--|---|------------|
| 759 | 1 | QDM0162081 |
| নাম : হাচিনা বেগম স্বামীৰ নাম : ইম্ৰাজুল হক ঘৰ নং : 870 বয়স : 18 লিঙ্গ : মহিলা | | |
| ফটো উপলব্ধ | | |

| | | |
|--|---|------------|
| 760 | 1 | QDM0162099 |
| নাম : তছলিমা খাতুন স্বামীৰ নাম : ৰফিকুল ইছলাম ঘৰ নং : 867 বয়স : 21 লিঙ্গ : মহিলা | | |
| ফটো উপলব্ধ | | |

| | | |
|---|---|------------|
| 761 | 1 | QDM0162313 |
| নাম : তনশ্ৰী দেবনাথ পিতাৰ নাম : সত্যজিত দেবনাথ ঘৰ নং : 806 বয়স : 18 লিঙ্গ : মহিলা | | |
| ফটো উপলব্ধ | | |

| | | |
|---|---|------------|
| 762 | 1 | QDM0162321 |
| নাম : আনাৰুল হুছেইন পিতাৰ নাম : জাকিৰ হুছেইন ঘৰ নং : 189 বয়স : 18 লিঙ্গ : পুৰুষ | | |
| ফটো উপলব্ধ | | |

| | | |
|--|---|------------|
| 763 | 1 | QDM0162339 |
| নাম : নাছিৰ উদ্দিন পিতাৰ নাম : কদৰত আলী ঘৰ নং : 884 বয়স : 18 লিঙ্গ : পুৰুষ | | |
| ফটো উপলব্ধ | | |

| | | |
|---|---|------------|
| 764 | 1 | QDM0163543 |
| নাম : ৰাজ ভূঞা পিতাৰ নাম : চুলতান ভূঞা ঘৰ নং : 817 বয়স : 18 লিঙ্গ : পুৰুষ | | |
| ফটো উপলব্ধ | | |

ভোটাৰৰ সাৰাংশ

A) ভোটাৰৰ সংখ্যা

| | তালিকাৰ প্ৰকাৰ | তালিকাৰ চিনাক্তকৰণ | ভোটাৰৰ সংখ্যা | | | | |
|---|---------------------------------------|--------------------|--|-------|-----------|-----|-----|
| | | | পুৰুষ | মহিলা | ৩য় লিঙ্গ | মুঠ | |
| I | মূল তালিকা | মূল তালিকা | বিশেষ সংশোধন, 2026 চনৰ পূৰ্বৰ 2025 চনৰ মূল তালিকাৰ লগত থকা সংযোজন সমূহ একত্ৰিতকৰন কৰা তালিকা। | 354 | 388 | 0 | 742 |
| II | যোগ তালিকা | পৰিপূৰক 1 | বিশেষ সংক্ষিপ্ত সংশোধন, 2026 | 8 | 8 | 0 | 16 |
| | | পৰিপূৰক 2 | অনবিচ্ছিন্ন সংশোধন 2026 | 3 | 3 | 0 | 6 |
| | | | মুঠ | 11 | 11 | 0 | 22 |
| III | বিয়োজন তালিকা | পৰিপূৰক 1 | বিশেষ সংক্ষিপ্ত সংশোধন, 2026 | 14 | 19 | 0 | 33 |
| | | পৰিপূৰক 2 | অনবিচ্ছিন্ন সংশোধন 2026 | 0 | 1 | 0 | 1 |
| | | | মুঠ | 14 | 20 | 0 | 34 |
| IV | লিংগ ক্ষেত্ৰত পৰিবৰ্তনৰ বাবে পাৰ্থক্য | | | 0 | 0 | 0 | 0 |
| এই সংশোধনৰ পিছত ভোটাৰ তালিকাত ভোটাৰৰ মুঠ সংখ্যা (I+II-III+IV) | | | | 351 | 379 | 0 | 730 |

B) শুধৰনীৰ সংখ্যা

| তালিকাৰ প্ৰকাৰ | তালিকাৰ চিনাক্তকৰণ | শুধৰনীৰ সংখ্যা |
|----------------|------------------------------|----------------|
| পৰিপূৰক 1 | বিশেষ সংক্ষিপ্ত সংশোধন, 2026 | 56 |
| পৰিপূৰক 2 | অনবিচ্ছিন্ন সংশোধন 2026 | 1 |
| | মুঠ | 57 |

নিৰ্বাচক পঞ্জীয়ন বিষয়াৰ স্বাক্ষৰ

E-মৃত, S-স্থানান্তৰিত/ বাসস্থান পৰিবৰ্তন, R-প্ৰতিলিপি, M-নিখোজ, Q-অযোগ্য