



ভোটাৰ তালিকা 2026 S03 অসম

বিধানসভা সমষ্টিৰ নম্বৰ, নাম আৰু সংৰক্ষণৰ স্থিতি : 67 - তেজপুৰ (সাধাৰণ)		খণ্ড নং : 121																			
এই বিধানসভা সমষ্টিত কোন সংসদীয় সমষ্টিৰ অন্তৰ্গত তাৰ নম্বৰ, নাম আৰু সংৰক্ষণ স্থিতি : 11 - শোণিতপুৰ (সাধাৰণ)																					
1. সংশোধনৰ বিৱৰণ																					
সংশোধনৰ বছৰ	2026	তালিকাৰ চিনাক্তকৰণ																			
ভিত্তি তাৰিখ	01-04-2026	বিশেষ সংশোধন, 2026 চনৰ পূৰ্বৰ 2025 চনৰ মূল তালিকাৰ লগত থকা সংযোজন সমূহ একত্ৰিতকৰণ কৰা তালিকা।																			
সংশোধনৰ প্ৰকাৰ	বিশেষ সংশোধন 2026																				
প্ৰকাশনৰ তাৰিখ	23-03-2026																				
2. খণ্ড আৰু ভোটগ্ৰহন কেন্দ্ৰৰ বিৱৰণ																					
খণ্ডৰ অন্তৰ্গত এলেকা সমূহৰ নম্বৰ আৰু নাম																					
1-ভিতৰ সূতি	<table border="1" style="width: 100%; border-collapse: collapse;"> <tr> <td>মূল চহৰ/গাওঁ</td> <td>: গোটলং</td> </tr> <tr> <td>ৱাৰ্ড নং</td> <td>:</td> </tr> <tr> <td>ডাকঘৰ</td> <td>: তেজপুৰ</td> </tr> <tr> <td>পুলিচ থানা</td> <td>: তেজপুৰ থানা</td> </tr> <tr> <td>ব্লক</td> <td>: গাভৰু পি-1</td> </tr> <tr> <td>ৰাজহ চক্ৰ</td> <td>: তেজপুৰ</td> </tr> <tr> <td>জিলা</td> <td>: শোণিতপুৰ</td> </tr> <tr> <td>পিনকোড</td> <td>: 784001</td> </tr> </table>					মূল চহৰ/গাওঁ	: গোটলং	ৱাৰ্ড নং	:	ডাকঘৰ	: তেজপুৰ	পুলিচ থানা	: তেজপুৰ থানা	ব্লক	: গাভৰু পি-1	ৰাজহ চক্ৰ	: তেজপুৰ	জিলা	: শোণিতপুৰ	পিনকোড	: 784001
মূল চহৰ/গাওঁ	: গোটলং																				
ৱাৰ্ড নং	:																				
ডাকঘৰ	: তেজপুৰ																				
পুলিচ থানা	: তেজপুৰ থানা																				
ব্লক	: গাভৰু পি-1																				
ৰাজহ চক্ৰ	: তেজপুৰ																				
জিলা	: শোণিতপুৰ																				
পিনকোড	: 784001																				
3. ভোটগ্ৰহন কেন্দ্ৰৰ বিৱৰণ																					
ভোটগ্ৰহন কেন্দ্ৰৰ নম্বৰ আৰু নাম :	ভোটগ্ৰহন কেন্দ্ৰৰ প্ৰকাৰ (পুৰুষ/মহিলা/সাধাৰণ)		সাধাৰণ																		
121 - ভিতৰসূতি এল. পি. স্কুল (পশ্চিম)	খণ্ডৰ অন্তৰ্গত সহায়ক ভোটগ্ৰহন কেন্দ্ৰৰ সংখ্যা :		0																		
ভোটগ্ৰহন কেন্দ্ৰৰ ঠিকনা :																					
ভিতৰসূতি এল. পি. স্কুল, কোঠা নং ৩, গোটলং																					
4. ভোটাৰৰ সংখ্যা																					
আৰম্ভনি ক্ৰমিক নং	শেষ ক্ৰমিক নং	মুঠ ভোটাৰ																			
		পুৰুষ	মহিলা	৩য় লিঙ্গ	মুঠ																
1	677	307	302	0	609																

নিৰ্বাচক পঞ্জীয়ন বিষয়াৰ স্বাক্ষৰ

Nazri Naksha

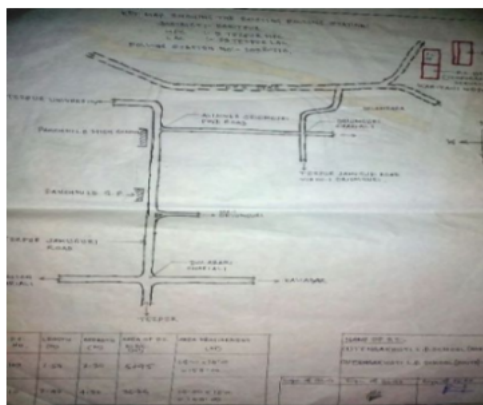

Google Map View



Polling Station Building Front View



ভোটগ্ৰহন কেন্দ্ৰৰ সন্মুখৰ দৃশ্য



Cad View

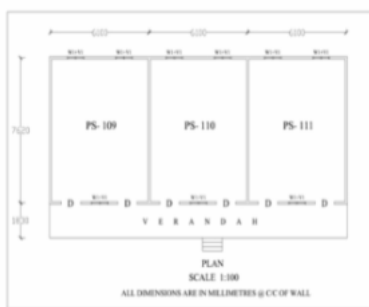

Key MAP View

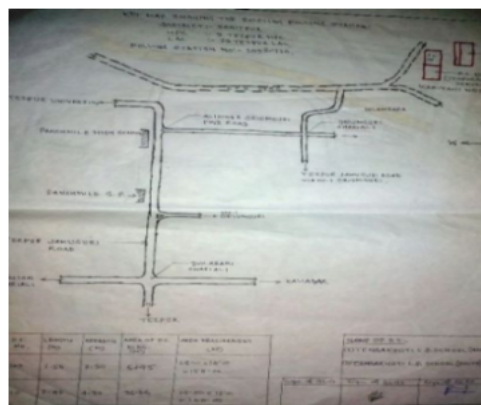



1 নাম : নবী হুছেইন পিতাৰ নাম: ৰমজান আলী ঘৰ নং : ১১২ বয়স : 63 লিঙ্গ : পুৰুষ	JRQ9138743 ফটো উপলব্ধ	2 নাম : মনোৱাৰা বেগম স্বামীৰ নাম: নবী হুছেইন ঘৰ নং : ১১২ বয়স : 55 লিঙ্গ : মহিলা	JRQ9138754 ফটো উপলব্ধ	3 নাম : হবিবুৰ ৰহমান পিতাৰ নাম: নবী হুছেইন ঘৰ নং : ১১২ বয়স : 39 লিঙ্গ : পুৰুষ	JRQ9138765 ফটো উপলব্ধ
4 নাম : আজিজুৰ ৰহমান পিতাৰ নাম: নবী হুছেইন ঘৰ নং : ১১২ বয়স : 39 লিঙ্গ : পুৰুষ	JRQ9138776 ফটো উপলব্ধ	5 নাম : চকিনা বেগম স্বামীৰ নাম: হবিবুৰ ৰহমান ঘৰ নং : ১১২ বয়স : 34 লিঙ্গ : মহিলা	JRQ0197848 ফটো উপলব্ধ	6 নাম : বুনা লাইলা পিতাৰ নাম: নবী হুছেইন ঘৰ নং : ১১২ বয়স : 33 লিঙ্গ : মহিলা	JRQ9142443 ফটো উপলব্ধ
7 নাম : মাৰোফা বেগম স্বামীৰ নাম: আজিজুৰ ৰহমান ঘৰ নং : ১১২ বয়স : 31 লিঙ্গ : মহিলা	JRQ0197855 ফটো উপলব্ধ	8 নাম : জেৰিফা বেগম পিতাৰ নাম: হবিবুৰ ৰহমান ঘৰ নং : 112 বয়স : 20 লিঙ্গ : মহিলা	QDM0028464 ফটো উপলব্ধ	9 নাম : আবুল কাছেম পিতাৰ নাম: আব্দুল মজিদ ঘৰ নং : ১১৩ বয়স : 59 লিঙ্গ : পুৰুষ	JRQ9138787 ফটো উপলব্ধ
10 নাম : নুৰ জাহান স্বামীৰ নাম: আবুল কাছেম ঘৰ নং : ১১৩ বয়স : 51 লিঙ্গ : মহিলা	JRQ9138798 ফটো উপলব্ধ	11 নাম : বুজানা চুলতানা পিতাৰ নাম: আব্দুল কাছেম ঘৰ নং : ১১৩ বয়স : 29 লিঙ্গ : মহিলা	JRQ0198226 ফটো উপলব্ধ	12 নাম : আক্ৰাম হুছেইন পিতাৰ নাম: আবুল কাছেম ঘৰ নং : ১১৩ বয়স : 25 লিঙ্গ : পুৰুষ	JRQ0716704 ফটো উপলব্ধ
13 নাম : মুস্ক ৰা বেগম স্বামীৰ নাম: আক্ৰাম হুছেইন ঘৰ নং : 113 বয়স : 20 লিঙ্গ : মহিলা	QDM0077834 ফটো উপলব্ধ	14 নাম : তোৰাৰে জান স্বামীৰ নাম: ফজৰ আলী ঘৰ নং : ১১৪ বয়স : 72 লিঙ্গ : মহিলা	JRQ9138812 ফটো উপলব্ধ	15 নাম : ইদ্রিছ আলী পিতাৰ নাম: ফজলু ৰহমান ঘৰ নং : ১১৪ বয়স : 47 লিঙ্গ : পুৰুষ	JRQ0013946 ফটো উপলব্ধ
16 নাম : মিনাৰা বেগম স্বামীৰ নাম: ইদ্রিছ আলী ঘৰ নং : ১১৪ বয়স : 40 লিঙ্গ : মহিলা	JRQ9138845 ফটো উপলব্ধ	17 নাম : ইদ্রিছ আলী পিতাৰ নাম: দুৰ্গন আলী ঘৰ নং : ১১৫ বয়স : 55 লিঙ্গ : পুৰুষ	JRQ9138856 ফটো উপলব্ধ	18 নাম : মৰমা বেগম স্বামীৰ নাম: ইদ্রিছ আলী ঘৰ নং : ১১৫ বয়স : 50 লিঙ্গ : মহিলা	JRQ9138867 ফটো উপলব্ধ
19 নাম : নুৰুল হুছেইন পিতাৰ নাম: ইদ্রিছ আলী ঘৰ নং : ১১৫ বয়স : 37 লিঙ্গ : পুৰুষ	JRQ9142614 ফটো উপলব্ধ	20 নাম : ৰাবিয়া খাতুন স্বামীৰ নাম: নুৰুল হুছেইন ঘৰ নং : ১১৫ বয়স : 32 লিঙ্গ : মহিলা	JRQ0322370 ফটো উপলব্ধ	E 21 নাম : নুৰজাহান বিবি স্বামীৰ নাম: মফিজ উদ্দিন ঘৰ নং : ১১৬ বয়স : 68 লিঙ্গ : মহিলা	JRQ9138878 ফটো উপলব্ধ
22 নাম : আব্দুল ৰফিক পিতাৰ নাম: মফিজ উদ্দিন ঘৰ নং : ১১৬ বয়স : 46 লিঙ্গ : পুৰুষ	JRQ9138889 ফটো উপলব্ধ	D 23 নাম : জেছমিন চুলতানা স্বামীৰ নাম: আব্দুল ৰফিক ঘৰ নং : ১১৬ বয়স : 44 লিঙ্গ : মহিলা	JRQ9138890 ফটো উপলব্ধ	24 নাম : ৰাহিদা বেগম পিতাৰ নাম: মফিজ উদ্দিন ঘৰ নং : ১১৬ বয়স : 40 লিঙ্গ : মহিলা	JRQ9138914 ফটো উপলব্ধ
25 নাম : আব্দুল বাহিদ পিতাৰ নাম: মফিজ উদ্দিন ঘৰ নং : ১১৬ বয়স : 35 লিঙ্গ : পুৰুষ	JRQ9138903 ফটো উপলব্ধ	26 নাম : জোন্নাৰা বেগম স্বামীৰ নাম: আব্দুল বাহিদ ঘৰ নং : ১১৬ বয়স : 33 লিঙ্গ : মহিলা	JRQ9141917 ফটো উপলব্ধ	27 নাম : আজিত আলী পিতাৰ নাম: ইছব আলী ঘৰ নং : ১১৭ বয়স : 49 লিঙ্গ : পুৰুষ	JRQ9138936 ফটো উপলব্ধ
28 নাম : আইচা বিবি স্বামীৰ নাম: আজিত আলী ঘৰ নং : ১১৭ বয়স : 48 লিঙ্গ : মহিলা	JRQ9138947 ফটো উপলব্ধ	29 নাম : ছালেমা বেগম পিতাৰ নাম: খাইৰুল হক ঘৰ নং : ১১৭ বয়স : 33 লিঙ্গ : মহিলা	JRQ0015347 ফটো উপলব্ধ	30 নাম : খাইৰুল হক পিতাৰ নাম: ইছব আলী ঘৰ নং : ১১৭ বয়স : 33 লিঙ্গ : পুৰুষ	JRQ9141746 ফটো উপলব্ধ



31 নাম : গুলজাৰ আলী পিতাৰ নাম: অজিত আলী ঘৰ নং : ১১৭ বয়স : 26 লিঙ্গ : পুৰুষ	JRQ0571257 ফটো উপলব্ধ	32 নাম : দিলদাৰ আলী পিতাৰ নাম: অজিত আলী ঘৰ নং : ১১৭ বয়স : 26 লিঙ্গ : পুৰুষ	JRQ0571307 ফটো উপলব্ধ	33 নাম : ইনামুল আলী পিতাৰ নাম: আজিত আলী ঘৰ নং : 117 বয়স : 24 লিঙ্গ : পুৰুষ	JRQ0670372 ফটো উপলব্ধ
D 34 নাম : মিৰ জান স্বামীৰ নাম: আমজত আলী ঘৰ নং : ১১৮ বয়স : 80 লিঙ্গ : মহিলা	JRQ9138969 ফটো উপলব্ধ	35 নাম : জয়নাল আবেদিন পিতাৰ নাম: আমজত আলী ঘৰ নং : ১১৮ বয়স : 52 লিঙ্গ : পুৰুষ	JRQ9138970 ফটো উপলব্ধ	36 নাম : মল্লিকা বেগম স্বামীৰ নাম: জয়নাল আবেদিন ঘৰ নং : ১১৮ বয়স : 45 লিঙ্গ : মহিলা	JRQ9138981 ফটো উপলব্ধ
37 নাম : মিনাৰা আকন্দ স্বামীৰ নাম: মোবাৰক হুছেইন ঘৰ নং : 118 বয়স : 29 লিঙ্গ : মহিলা	JRQ2121507 ফটো উপলব্ধ	38 নাম : মুবাৰক হুছেইন পিতাৰ নাম: জয়নাল আবেদিন ঘৰ নং : 118 বয়স : 28 লিঙ্গ : পুৰুষ	JRQ0429761 ফটো উপলব্ধ	39 নাম : মহঃ ফাৰুক পিতাৰ নাম: জয়নাল আবেদিন ঘৰ নং : 118 বয়স : 27 লিঙ্গ : পুৰুষ	JRQ0667287 ফটো উপলব্ধ
40 নাম : মহঃ ইকৰাম হুছেইন পিতাৰ নাম: জয়নাল আবেদিন ঘৰ নং : 118 বয়স : 22 লিঙ্গ : পুৰুষ	JRQ0667436 ফটো উপলব্ধ	41 নাম : বুস্তম আলী পিতাৰ নাম: চুলেমান আলী ঘৰ নং : ১১৯ বয়স : 78 লিঙ্গ : পুৰুষ	JRQ9138992 ফটো উপলব্ধ	E 42 নাম : চামিনা খাতুন স্বামীৰ নাম: বুস্তম আলী ঘৰ নং : ১১৯ বয়স : 63 লিঙ্গ : মহিলা	JRQ9139008 ফটো উপলব্ধ
43 নাম : ছাহেদ আলি পিতাৰ নাম: বুস্তম আলী ঘৰ নং : ১১৯ বয়স : 50 লিঙ্গ : পুৰুষ	JRQ9139019 ফটো উপলব্ধ	44 নাম : আব্দুল মতিন পিতাৰ নাম: বুস্তম আলী ঘৰ নং : ১১৯ বয়স : 45 লিঙ্গ : পুৰুষ	JRQ9139031 ফটো উপলব্ধ	45 নাম : বাবুল আলী পিতাৰ নাম: বুস্তম আলী ঘৰ নং : ১১৯ বয়স : 43 লিঙ্গ : পুৰুষ	JRQ9139053 ফটো উপলব্ধ
46 নাম : আনোৱাৰা বেগম স্বামীৰ নাম: বাবুল আলী ঘৰ নং : ১১৯ বয়স : 43 লিঙ্গ : মহিলা	JRQ9139064 ফটো উপলব্ধ	47 নাম : আমিনুল হক পিতাৰ নাম: বুস্তম আলী ঘৰ নং : ১১৯ বয়স : 42 লিঙ্গ : পুৰুষ	JRQ9139075 ফটো উপলব্ধ	48 নাম : ছুফিয়া বেগম স্বামীৰ নাম: আব্দুল মতিন ঘৰ নং : 119 বয়স : 39 লিঙ্গ : মহিলা	JRQ9139042 ফটো উপলব্ধ
49 নাম : বুকিয়া চলতানা স্বামীৰ নাম: আমিনুল হক ঘৰ নং : 119 বয়স : 38 লিঙ্গ : মহিলা	JRQ2119030 ফটো উপলব্ধ	# 50 নাম : আচমা বেগম স্বামীৰ নাম: ছাহেদ আলী ঘৰ নং : 119 বয়স : 37 লিঙ্গ : মহিলা	JRQ9139020 ফটো উপলব্ধ	51 নাম : চফিকুল ইছলাম পিতাৰ নাম: বুস্তম আলি ঘৰ নং : ১১৯ বয়স : 35 লিঙ্গ : পুৰুষ	JRQ9139086 ফটো উপলব্ধ
52 নাম : লাইলা বেগম স্বামীৰ নাম: চফিকুল ইছলাম ঘৰ নং : ১১৯ বয়স : 33 লিঙ্গ : মহিলা	JRQ9142578 ফটো উপলব্ধ	53 নাম : ছাদাম হুছেইন পিতাৰ নাম: বুস্তম আলী ঘৰ নং : ১১৯ বয়স : 32 লিঙ্গ : পুৰুষ	JRQ9142590 ফটো উপলব্ধ	54 নাম : দিলোৱাৰ হুছেইন পিতাৰ নাম: বুস্তম আলী ঘৰ নং : ১১৯ বয়স : 31 লিঙ্গ : পুৰুষ	JRQ9142589 ফটো উপলব্ধ
55 নাম : হুছনোমা খাতুন স্বামীৰ নাম: ছাদাম হুছেইন ঘৰ নং : ১১৯ বয়স : 27 লিঙ্গ : মহিলা	JRQ0201038 ফটো উপলব্ধ	56 নাম : আব্দুল ৰহিম পিতাৰ নাম: ছাহেদ আলী ঘৰ নং : 119 বয়স : 20 লিঙ্গ : পুৰুষ	QDM0065581 ফটো উপলব্ধ	57 নাম : বাবুল শীল শৰ্মা পিতাৰ নাম: ৰবীন্দ্র শীল শৰ্মা ঘৰ নং : 120 বয়স : 56 লিঙ্গ : পুৰুষ	JRQ9140174 ফটো উপলব্ধ
58 নাম : চন্দনা শীল শৰ্মা স্বামীৰ নাম: বাবুল শীল শৰ্মা ঘৰ নং : 120 বয়স : 44 লিঙ্গ : মহিলা	JRQ9140185 ফটো উপলব্ধ	59 নাম : ধুব শীল শৰ্মা পিতাৰ নাম: বাবুল শীল শৰ্মা ঘৰ নং : 120 বয়স : 22 লিঙ্গ : পুৰুষ	JRQ0681825 ফটো উপলব্ধ	E 60 নাম : নৰ হুছেইন পিতাৰ নাম: কাজীমুদিন হুছেইন ঘৰ নং : ১২১ বয়স : 75 লিঙ্গ : পুৰুষ	JRQ9139100 ফটো উপলব্ধ



61 নাম : ফজিলা বেগম স্বামীৰ নাম: নুৰু হুছেইন ঘৰ নং : ১২১ বয়স : 60 লিঙ্গ : মহিলা	JRQ9139111 ফটো উপলব্ধ	62 নাম : মইজুল ইছলাম পিতাৰ নাম: নুৰু হুছেইন ঘৰ নং : ১২১ বয়স : 35 লিঙ্গ : পুৰুষ	JRQ9139097 ফটো উপলব্ধ	63 নাম : ছাজিদা খাতুন স্বামীৰ নাম: মইনুল ইছলাম ঘৰ নং : ১২১ বয়স : 34 লিঙ্গ : মহিলা	JRQ0202747 ফটো উপলব্ধ
64 নাম : মাইনুল ইছলাম পিতাৰ নাম: নুৰু হুছেইন ঘৰ নং : ১২১ বয়স : 34 লিঙ্গ : পুৰুষ	JRQ0018036 ফটো উপলব্ধ	65 নাম : আনোৱাৰ হুছেইন পিতাৰ নাম: নুৰু হুছেইন ঘৰ নং : ১২১ বয়স : 30 লিঙ্গ : পুৰুষ	JRQ0018259 ফটো উপলব্ধ	66 নাম : মহিদা খাতুন স্বামীৰ নাম: আনোৱাৰ হুছেইন ঘৰ নং : 121 বয়স : 28 লিঙ্গ : মহিলা	JRQ0435438 ফটো উপলব্ধ
67 নাম : দিলজাৰ হুছেইন পিতাৰ নাম: নুৰু হুছেইন ঘৰ নং : 121 বয়স : 26 লিঙ্গ : পুৰুষ	JRQ0435578 ফটো উপলব্ধ	68 নাম : উষাৰাণী ঘোষ পিতাৰ নাম: হৰেন্দ্ৰ ঘোষ ঘৰ নং : ১২১ বয়স : 79 লিঙ্গ : মহিলা	JRQ9139122 ফটো উপলব্ধ	69 নাম : বাবুল ঘোষ পিতাৰ নাম: হৰেন্দ্ৰ ঘোষ ঘৰ নং : ১২১ বয়স : 52 লিঙ্গ : পুৰুষ	JRQ9139133 ফটো উপলব্ধ
70 নাম : নাৰায়ন ঘোষ পিতাৰ নাম: হৰেন্দ্ৰ ঘোষ ঘৰ নং : ১২২ বয়স : 50 লিঙ্গ : পুৰুষ	JRQ9139155 ফটো উপলব্ধ	D 71 নাম : দিপালী ঘোষ স্বামীৰ নাম: প্ৰদীপ ঘোষ ঘৰ নং : ১২২ বয়স : 48 লিঙ্গ : মহিলা	JRQ9139177 ফটো উপলব্ধ	72 নাম : প্ৰদীপ ঘোষ পিতাৰ নাম: হৰেন্দ্ৰ ঘোষ ঘৰ নং : ১২২ বয়স : 47 লিঙ্গ : পুৰুষ	JRQ9139166 ফটো উপলব্ধ
D 73 নাম : গীতা ঘোষ স্বামীৰ নাম: বাবুল ঘোষ ঘৰ নং : ১২২ বয়স : 45 লিঙ্গ : মহিলা	JRQ9139144 ফটো উপলব্ধ	74 নাম : বিনা ঘোষ স্বামীৰ নাম: নাৰায়ন ঘোষ ঘৰ নং : ১২২ বয়স : 31 লিঙ্গ : মহিলা	JRQ0623769 ফটো উপলব্ধ	75 নাম : নিৰ্মল ঘোষ পিতাৰ নাম: প্ৰদীপ ঘোষ ঘৰ নং : 122 বয়স : 25 লিঙ্গ : পুৰুষ	JRQ0435701 ফটো উপলব্ধ
76 নাম : নিখিল সৰকাৰ পিতাৰ নাম: সুৰেন্দ্ৰ সৰকাৰ ঘৰ নং : ১২৩ বয়স : 66 লিঙ্গ : পুৰুষ	JRQ9139188 ফটো উপলব্ধ	77 নাম : স্বপ্নাৰাণী সৰকাৰ স্বামীৰ নাম: নিখিল সৰকাৰ ঘৰ নং : ১২৩ বয়স : 55 লিঙ্গ : মহিলা	JRQ9139199 ফটো উপলব্ধ	78 নাম : টিংক সৰকাৰ পিতাৰ নাম: নিখিল সৰকাৰ ঘৰ নং : ১২৩ বয়স : 36 লিঙ্গ : পুৰুষ	JRQ9142410 ফটো উপলব্ধ
S 79 নাম : মান্ধী সৰকাৰ পিতাৰ নাম: নিখিল সৰকাৰ ঘৰ নং : ১২৩ বয়স : 32 লিঙ্গ : মহিলা	JRQ0322420 ফটো উপলব্ধ	80 নাম : বিন্ট সৰকাৰ পিতাৰ নাম: নিখিল সৰকাৰ ঘৰ নং : ১২৩ বয়স : 29 লিঙ্গ : পুৰুষ	JRQ0203869 ফটো উপলব্ধ	81 নাম : দিলিপ সৰকাৰ পিতাৰ নাম: সুৰেন্দ্ৰ সৰকাৰ ঘৰ নং : ১২৪ বয়স : 54 লিঙ্গ : পুৰুষ	JRQ9139202 ফটো উপলব্ধ
82 নাম : বেবীৰাণী সৰকাৰ স্বামীৰ নাম: দিলীপ সৰকাৰ ঘৰ নং : ১২৪ বয়স : 47 লিঙ্গ : মহিলা	JRQ9139213 ফটো উপলব্ধ	83 নাম : দীপাংকুৰ সৰকাৰ পিতাৰ নাম: দিলীপ সৰকাৰ ঘৰ নং : ১২৪ বয়স : 32 লিঙ্গ : পুৰুষ	JRQ0322693 ফটো উপলব্ধ	84 নাম : সান্তনা সৰকাৰ পিতাৰ নাম: দিলীপ সৰকাৰ ঘৰ নং : ১২৪ বয়স : 29 লিঙ্গ : মহিলা	JRQ0323071 ফটো উপলব্ধ
85 নাম : সুব্ৰত সৰকাৰ পিতাৰ নাম: দিলীপ সৰকাৰ ঘৰ নং : ১২৪ বয়স : 27 লিঙ্গ : পুৰুষ	JRQ0326363 ফটো উপলব্ধ	86 নাম : কনিকা সৰকাৰ স্বামীৰ নাম: সুব্ৰত সৰকাৰ ঘৰ নং : 124 বয়স : 24 লিঙ্গ : মহিলা	QDM0102863 ফটো উপলব্ধ	87 নাম : কনিকা সৰকাৰ স্বামীৰ নাম: সুব্ৰত সৰকাৰ ঘৰ নং : 124 বয়স : 24 লিঙ্গ : মহিলা	QDM0120709 ফটো উপলব্ধ
88 নাম : অৰুন আচাৰ্যী মাতৃৰ নাম: মীৰা আচাৰ্যী ঘৰ নং : ১২৪ক বয়স : 36 লিঙ্গ : পুৰুষ	JRQ0204149 ফটো উপলব্ধ	89 নাম : মৌচুমী আচাৰ্যী স্বামীৰ নাম: অৰুন আচাৰ্যী ঘৰ নং : ১২৪ক বয়স : 32 লিঙ্গ : মহিলা	JRQ0204206 ফটো উপলব্ধ	90 নাম : তাপসী আচাৰ্যী পিতাৰ নাম: নাৰায়ন চন্দ্ৰ আচাৰ্যী ঘৰ নং : ১২৪ ক বয়স : 37 লিঙ্গ : মহিলা	JRQ0322461 ফটো উপলব্ধ



<p>S 91 JRQ0319244</p> <p>নাম : বৈশাখী আচাৰ্যী পিতাৰ নাম : নাৰায়ন চন্দ্ৰ আচাৰ্যী ঘৰ নং : ১২৪ ক বয়স : 32 লিঙ্গ : মহিলা</p> <p>ফটো উপলব্ধ</p>	<p>92 JRQ9142910</p> <p>নাম : মিৰা আচাৰ্যী স্বামীৰ নাম : নাৰায়ন চন্দ্ৰ আচাৰ্যী ঘৰ নং : ১২৪ ক বয়স : 60 লিঙ্গ : মহিলা</p> <p>ফটো উপলব্ধ</p>	<p>D 93 JRQ9139224</p> <p>নাম : বাণী সৰকাৰ পিতাৰ নাম : নিপেন সৰকাৰ ঘৰ নং : ১২৫ বয়স : 66 লিঙ্গ : মহিলা</p> <p>ফটো উপলব্ধ</p>
<p>D 94 JRQ9139235</p> <p>নাম : সুনীল সৰকাৰ পিতাৰ নাম : নিপেন সৰকাৰ ঘৰ নং : ১২৫ বয়স : 47 লিঙ্গ : পুৰুষ</p> <p>ফটো উপলব্ধ</p>	<p>95 JRQ9139257</p> <p>নাম : অনিল সৰকাৰ পিতাৰ নাম : নিপেন সৰকাৰ ঘৰ নং : ১২৫ বয়স : 45 লিঙ্গ : পুৰুষ</p> <p>ফটো উপলব্ধ</p>	<p>96 JRQ9139246</p> <p>নাম : সুনীল সৰকাৰ স্বামীৰ নাম : সুনীল সৰকাৰ ঘৰ নং : ১২৫ বয়স : 43 লিঙ্গ : মহিলা</p> <p>ফটো উপলব্ধ</p>
<p>97 JRQ9139268</p> <p>নাম : দিপালী সৰকাৰ স্বামীৰ নাম : অনিল সৰকাৰ ঘৰ নং : ১২৫ বয়স : 42 লিঙ্গ : মহিলা</p> <p>ফটো উপলব্ধ</p>	<p>98 JRQ0675272</p> <p>নাম : আকাশ সৰকাৰ পিতাৰ নাম : অনীল সৰকাৰ ঘৰ নং : 125 বয়স : 24 লিঙ্গ : পুৰুষ</p> <p>ফটো উপলব্ধ</p>	<p>99 JRQ9139279</p> <p>নাম : আৰতী দাস স্বামীৰ নাম : বাবুল দাস ঘৰ নং : ১২৬ বয়স : 60 লিঙ্গ : মহিলা</p> <p>ফটো উপলব্ধ</p>
<p>100 JRQ9141804</p> <p>নাম : পিতু দাস পিতাৰ নাম : বাবুল দাস ঘৰ নং : ১২৬ বয়স : 40 লিঙ্গ : মহিলা</p> <p>ফটো উপলব্ধ</p>	<p>101 JRQ0205518</p> <p>নাম : বিংকু দাস পিতাৰ নাম : বাবুল দাস ঘৰ নং : ১২৬ বয়স : 28 লিঙ্গ : পুৰুষ</p> <p>ফটো উপলব্ধ</p>	<p>102 QDM0005686</p> <p>নাম : নেহা দাস স্বামীৰ নাম : বিংকু দাস ঘৰ নং : 126 বয়স : 22 লিঙ্গ : মহিলা</p> <p>ফটো উপলব্ধ</p>
<p>103 JRQ9139291</p> <p>নাম : বিনা সৰকাৰ স্বামীৰ নাম : জপেন্দ্ৰ সৰকাৰ ঘৰ নং : ১২৭ বয়স : 62 লিঙ্গ : মহিলা</p> <p>ফটো উপলব্ধ</p>	<p>E 104 JRQ9139304</p> <p>নাম : ৰাজ সৰকাৰ পিতাৰ নাম : জপেন্দ্ৰ সৰকাৰ ঘৰ নং : ১২৭ বয়স : 41 লিঙ্গ : পুৰুষ</p> <p>ফটো উপলব্ধ</p>	<p>105 JRQ0435636</p> <p>নাম : অষ্টমী সৰকাৰ স্বামীৰ নাম : ৰাজু সৰকাৰ ঘৰ নং : 127 বয়স : 30 লিঙ্গ : মহিলা</p> <p>ফটো উপলব্ধ</p>
<p>106 JRQ2014757</p> <p>নাম : সঞ্জীত সৰকাৰ পিতাৰ নাম : জপেন্দ্ৰ চৰকাৰ ঘৰ নং : ১২৭ বয়স : 30 লিঙ্গ : পুৰুষ</p> <p>ফটো উপলব্ধ</p>	<p>107 JRQ0206037</p> <p>নাম : ৰঞ্জিত চৰকাৰ পিতাৰ নাম : জপেন্দ্ৰ চৰকাৰ ঘৰ নং : ১২৭ বয়স : 27 লিঙ্গ : পুৰুষ</p> <p>ফটো উপলব্ধ</p>	<p>E 108 JRQ9139360</p> <p>নাম : প্ৰবাসী সৰকাৰ মাতৃৰ নাম : উপেন্দ্ৰ সৰকাৰ ঘৰ নং : ১২৮ বয়স : 82 লিঙ্গ : মহিলা</p> <p>ফটো উপলব্ধ</p>
<p>E 109 JRQ9139315</p> <p>নাম : প্ৰমোদ সৰকাৰ পিতাৰ নাম : উপেন্দ্ৰ সৰকাৰ ঘৰ নং : ১২৮ বয়স : 63 লিঙ্গ : পুৰুষ</p> <p>ফটো উপলব্ধ</p>	<p>110 JRQ9139326</p> <p>নাম : উত্তৰা সৰকাৰ স্বামীৰ নাম : প্ৰমোদ সৰকাৰ ঘৰ নং : ১২৮ বয়স : 58 লিঙ্গ : মহিলা</p> <p>ফটো উপলব্ধ</p>	<p>111 JRQ9139337</p> <p>নাম : দিলীপ সৰকাৰ পিতাৰ নাম : উপেন্দ্ৰ সৰকাৰ ঘৰ নং : ১২৮ বয়স : 53 লিঙ্গ : পুৰুষ</p> <p>ফটো উপলব্ধ</p>
<p>112 JRQ9139359</p> <p>নাম : দিপুল সৰকাৰ পিতাৰ নাম : উপেন্দ্ৰ সৰকাৰ ঘৰ নং : ১২৮ বয়স : 43 লিঙ্গ : পুৰুষ</p> <p>ফটো উপলব্ধ</p>	<p>113 JRQ9139348</p> <p>নাম : যমুনা সৰকাৰ স্বামীৰ নাম : দিলীপ সৰকাৰ ঘৰ নং : ১২৮ বয়স : 43 লিঙ্গ : মহিলা</p> <p>ফটো উপলব্ধ</p>	<p>114 JRQ9141735</p> <p>নাম : চন্দন চৰকাৰ পিতাৰ নাম : প্ৰমোদ চৰকাৰ ঘৰ নং : ১২৮ বয়স : 33 লিঙ্গ : পুৰুষ</p> <p>ফটো উপলব্ধ</p>
<p>115 JRQ0541078</p> <p>নাম : পূৰ্ণিমা চৰকাৰ স্বামীৰ নাম : চন্দন চৰকাৰ ঘৰ নং : ১২৮ বয়স : 27 লিঙ্গ : মহিলা</p> <p>ফটো উপলব্ধ</p>	<p>116 QDM0095687</p> <p>নাম : প্ৰিয়ংকা সৰকাৰ পিতাৰ নাম : দিলীপ সৰকাৰ ঘৰ নং : 128 বয়স : 21 লিঙ্গ : মহিলা</p> <p>ফটো উপলব্ধ</p>	<p>117 QDM0100164</p> <p>নাম : কৃষ্ণা সৰকাৰ পিতাৰ নাম : দিলীপ সৰকাৰ ঘৰ নং : 128 বয়স : 19 লিঙ্গ : মহিলা</p> <p>ফটো উপলব্ধ</p>
<p>S 118 JRQ9142727</p> <p>নাম : অজয় কুমাৰ দেৱ পিতাৰ নাম : দেৱেন্দ্ৰ কুমাৰ দেৱ ঘৰ নং : ১২৮ ক বয়স : 70 লিঙ্গ : পুৰুষ</p> <p>ফটো উপলব্ধ</p>	<p>S 119 JRQ9142738</p> <p>নাম : অনিমা দেৱ স্বামীৰ নাম : অজয় কুমাৰ দেৱ ঘৰ নং : ১২৮ ক বয়স : 60 লিঙ্গ : মহিলা</p> <p>ফটো উপলব্ধ</p>	<p>S 120 JRQ9142749</p> <p>নাম : অনিমেশ দেৱ পিতাৰ নাম : অজয় কুমাৰ দেৱ ঘৰ নং : ১২৮ ক বয়স : 36 লিঙ্গ : পুৰুষ</p> <p>ফটো উপলব্ধ</p>



<p>E 121</p> <p>নাম : আব্দুল কাছেম পিতাৰ নাম: আঃ মন্নাছ ঘৰ নং : ১২৯ বয়স : ৫৩ লিঙ্গ : পুৰুষ</p> <p>JRQ9139371</p> <p>ফটো উপলব্ধ</p>	<p>122</p> <p>নাম : মৰ্জিনা বেগম স্বামীৰ নাম: আঃ কাছেম ঘৰ নং : ১২৯ বয়স : 47 লিঙ্গ : মহিলা</p> <p>JRQ9139382</p> <p>ফটো উপলব্ধ</p>	<p>123</p> <p>নাম : মোবাৰক হুছেইন পিতাৰ নাম: আব্দুল কাছেম ঘৰ নং : ১২৯ বয়স : 30 লিঙ্গ : পুৰুষ</p> <p>JRQ0022848</p> <p>ফটো উপলব্ধ</p>
<p>124</p> <p>নাম : বিচা দাস পিতাৰ নাম: সুব্রত দাস ঘৰ নং : ১২৯ বয়স : 25 লিঙ্গ : মহিলা</p> <p>JRQ0533000</p> <p>ফটো উপলব্ধ</p>	<p>125</p> <p>নাম : নুৰুল হক পিতাৰ নাম: আব্দুল মন্নাছ ঘৰ নং : ১৩০ বয়স : 60 লিঙ্গ : পুৰুষ</p> <p>JRQ9139393</p> <p>ফটো উপলব্ধ</p>	<p>126</p> <p>নাম : আচিয়া বেগম স্বামীৰ নাম: নুৰুল হক ঘৰ নং : ১৩০ বয়স : 56 লিঙ্গ : মহিলা</p> <p>JRQ9139406</p> <p>ফটো উপলব্ধ</p>
<p>127</p> <p>নাম : ছাদাম হুছেইন পিতাৰ নাম: নুৰুল হক ঘৰ নং : ১৩০ বয়স : 31 লিঙ্গ : পুৰুষ</p> <p>JRQ0024208</p> <p>ফটো উপলব্ধ</p>	<p>128</p> <p>নাম : হালিজা খাতুন স্বামীৰ নাম: আক্ৰাম হুছেইন ঘৰ নং : ১৩০ বয়স : 30 লিঙ্গ : মহিলা</p> <p>JRQ0323220</p> <p>ফটো উপলব্ধ</p>	<p>129</p> <p>নাম : ছুলেমা খাতুন স্বামীৰ নাম: ছাদাম হুছেইন ঘৰ নং : ১৩০ বয়স : 29 লিঙ্গ : মহিলা</p> <p>JRQ0207746</p> <p>ফটো উপলব্ধ</p>
<p>130</p> <p>নাম : আক্ৰাম হুছেইন পিতাৰ নাম: নুৰুল হক ঘৰ নং : ১৩০ বয়স : 28 লিঙ্গ : পুৰুষ</p> <p>JRQ0207787</p> <p>ফটো উপলব্ধ</p>	<p>131</p> <p>নাম : ছফুৰা খাতুন মাতৃৰ নাম: আব্দুল খালেক ঘৰ নং : ১৩২ বয়স : 92 লিঙ্গ : মহিলা</p> <p>JRQ9139451</p> <p>ফটো উপলব্ধ</p>	<p>132</p> <p>নাম : আব্দুল বেজাক পিতাৰ নাম: আব্দুল খালেক ঘৰ নং : ১৩২ বয়স : 75 লিঙ্গ : পুৰুষ</p> <p>JRQ9139417</p> <p>ফটো উপলব্ধ</p>
<p>133</p> <p>নাম : চফুৰা খাতুন স্বামীৰ নাম: আব্দুল বেজাক ঘৰ নং : ১৩২ বয়স : 60 লিঙ্গ : মহিলা</p> <p>JRQ9139428</p> <p>ফটো উপলব্ধ</p>	<p>134</p> <p>নাম : আব্দুল কালাম পিতাৰ নাম: আব্দুল বেজাক ঘৰ নং : ১৩২ বয়স : 40 লিঙ্গ : পুৰুষ</p> <p>JRQ9139439</p> <p>ফটো উপলব্ধ</p>	<p>135</p> <p>নাম : বহিমা বেগম স্বামীৰ নাম: আব্দুল কালাম ঘৰ নং : ১৩২ বয়স : 35 লিঙ্গ : মহিলা</p> <p>JRQ9139440</p> <p>ফটো উপলব্ধ</p>
<p>136</p> <p>নাম : ইৰফান মীৰ পিতাৰ নাম: আব্দুল কালাম ঘৰ নং : ১৩২ বয়স : 23 লিঙ্গ : পুৰুষ</p> <p>JRQ0712182</p> <p>ফটো উপলব্ধ</p>	<p>E 137</p> <p>নাম : বঘনাথ তেলেঙা পিতাৰ নাম: বৰঘনাথ তেলেঙা ঘৰ নং : ১৩৩ বয়স : 67 লিঙ্গ : পুৰুষ</p> <p>JRQ9139473</p> <p>ফটো উপলব্ধ</p>	<p>E 138</p> <p>নাম : মুন তেলেঙা স্বামীৰ নাম: বঘনাথ তেলেঙা ঘৰ নং : ১৩৩ বয়স : 67 লিঙ্গ : মহিলা</p> <p>JRQ9139484</p> <p>ফটো উপলব্ধ</p>
<p>139</p> <p>নাম : মনোজ তেলেঙা পিতাৰ নাম: বঘনাথ তেলেঙা ঘৰ নং : ১৩৩ বয়স : 48 লিঙ্গ : পুৰুষ</p> <p>JRQ9139495</p> <p>ফটো উপলব্ধ</p>	<p>140</p> <p>নাম : কিৰত তেলেঙা পিতাৰ নাম: বঘনাথ তেলেঙা ঘৰ নং : ১৩৩ বয়স : 38 লিঙ্গ : পুৰুষ</p> <p>JRQ9139508</p> <p>ফটো উপলব্ধ</p>	<p>141</p> <p>নাম : মঞ্জু তেলেঙা স্বামীৰ নাম: মনোজ তেলেঙা ঘৰ নং : ১৩৩ বয়স : 37 লিঙ্গ : মহিলা</p> <p>JRQ0208777</p> <p>ফটো উপলব্ধ</p>
<p>142</p> <p>নাম : বিংকু তেলেঙা স্বামীৰ নাম: কিৰত তেলেঙা ঘৰ নং : ১৩৩ বয়স : 34 লিঙ্গ : মহিলা</p> <p>JRQ2014837</p> <p>ফটো উপলব্ধ</p>	<p>143</p> <p>নাম : উমেশ সেন পিতাৰ নাম: জগেশ্বৰ চেন ঘৰ নং : ১৩৫ বয়স : 65 লিঙ্গ : পুৰুষ</p> <p>JRQ9139519</p> <p>ফটো উপলব্ধ</p>	<p>144</p> <p>নাম : সবিতা সেন স্বামীৰ নাম: উমেশ সেন ঘৰ নং : ১৩৫ বয়স : 59 লিঙ্গ : মহিলা</p> <p>JRQ9139520</p> <p>ফটো উপলব্ধ</p>
<p>145</p> <p>নাম : উতপল সেন পিতাৰ নাম: উমেশ সেন ঘৰ নং : ১৩৫ বয়স : 40 লিঙ্গ : পুৰুষ</p> <p>JRQ9139531</p> <p>ফটো উপলব্ধ</p>	<p>146</p> <p>নাম : অনপ সেন পিতাৰ নাম: উমেশ সেন ঘৰ নং : ১৩৫ বয়স : 31 লিঙ্গ : পুৰুষ</p> <p>JRQ2014860</p> <p>ফটো উপলব্ধ</p>	<p>147</p> <p>নাম : সুমিতা সেন স্বামীৰ নাম: উতপল সেন ঘৰ নং : ১৩৫ বয়স : 30 লিঙ্গ : মহিলা</p> <p>JRQ0330571</p> <p>ফটো উপলব্ধ</p>
<p>148</p> <p>নাম : মিলনশীল শৰ্মা পিতাৰ নাম: অধীৰশীল শৰ্মা ঘৰ নং : ১৩৬ বয়স : 69 লিঙ্গ : মহিলা</p> <p>JRQ9139542</p> <p>ফটো উপলব্ধ</p>	<p>D 149</p> <p>নাম : সুজিত শৰ্মা পিতাৰ নাম: অধীৰশীল শৰ্মা ঘৰ নং : ১৩৬ বয়স : 49 লিঙ্গ : পুৰুষ</p> <p>JRQ9139553</p> <p>ফটো উপলব্ধ</p>	<p>150</p> <p>নাম : অৰ্জুন শীল শৰ্মা পিতাৰ নাম: অধীৰ শীল শৰ্মা ঘৰ নং : 136 বয়স : 32 লিঙ্গ : পুৰুষ</p> <p>JRQ0209957</p> <p>ফটো উপলব্ধ</p>



D 151	JRQ9139586	নাম : সুসমা শৰ্মা মাতৃৰ নাম: দোল গোবিন্দ শৰ্মা ঘৰ নং : 109 বয়স : 76 লিঙ্গ : মহিলা	JRQ9139564	নাম : সুভাষ শীল শৰ্মা পিতাৰ নাম: দোলগোবিন্দ শীল ঘৰ নং : 109 বয়স : 58 লিঙ্গ : পুৰুষ	JRQ9139575	নাম : বীনা শৰ্মা স্বামীৰ নাম: সুভাষ শীল শৰ্মা ঘৰ নং : 109 বয়স : 55 লিঙ্গ : মহিলা
154	JRQ0330670	নাম : বিকাশ শীল পিতাৰ নাম: সুভাষ শীল শৰ্মা ঘৰ নং : 109 বয়স : 27 লিঙ্গ : পুৰুষ	155	নাম : গুলজাৰ হুছেইন পিতাৰ নাম: তুতা মিঞা ঘৰ নং : 109ক বয়স : 33 লিঙ্গ : পুৰুষ	156	নাম : আনৱাৰ হুছেইন পিতাৰ নাম: তুতা মিঞা ঘৰ নং : 109ক বয়স : 31 লিঙ্গ : পুৰুষ
E 157	JRQ9142921	নাম : সুধাংশু দাস পিতাৰ নাম: শ্ৰীৰত চন্দ্ৰ দাস ঘৰ নং : 109 বয়স : 78 লিঙ্গ : পুৰুষ	158	নাম : নৰেন দাস পিতাৰ নাম: সুৰেন্দ্ৰ দাস ঘৰ নং : 109 বয়স : 59 লিঙ্গ : পুৰুষ	159	নাম : সুব্ৰত দাস পিতাৰ নাম: সুধাংশু দাস ঘৰ নং : 109 বয়স : 53 লিঙ্গ : পুৰুষ
160	JRQ9139611	নাম : সুশান্ত দাস পিতাৰ নাম: সুধাংশু দাস ঘৰ নং : 109 বয়স : 49 লিঙ্গ : পুৰুষ	161	নাম : ৰুচিতা দাশ স্বামীৰ নাম: সুব্ৰত দাশ ঘৰ নং : 139 বয়স : 49 লিঙ্গ : মহিলা	162	নাম : সুমন্ত দাশ পিতাৰ নাম: সুধাংশু দাশ ঘৰ নং : 139 বয়স : 45 লিঙ্গ : পুৰুষ
163	JRQ0430892	নাম : সেবিকা দাশ স্বামীৰ নাম: সুশান্ত দাশ ঘৰ নং : 139 বয়স : 43 লিঙ্গ : মহিলা	164	নাম : ৰাজা দাস পিতাৰ নাম: নৰেন দাস ঘৰ নং : 109 বয়স : 35 লিঙ্গ : পুৰুষ	165	নাম : সুমন দাস পিতাৰ নাম: নৰেন দাস ঘৰ নং : 109 বয়স : 33 লিঙ্গ : পুৰুষ
166	JRQ0211326	নাম : বিজ দাস পিতাৰ নাম: নৰেন দাস ঘৰ নং : 109 বয়স : 29 লিঙ্গ : পুৰুষ	167	নাম : পূজা দাস স্বামীৰ নাম: ৰাজা দাস ঘৰ নং : 109 বয়স : 25 লিঙ্গ : মহিলা	168	নাম : সুৱা দাস স্বামীৰ নাম: সুধাংশু দাস ঘৰ নং : 109খ বয়স : 79 লিঙ্গ : মহিলা
169	JRQ9139633	নাম : গোপাল ৰায় পিতাৰ নাম: হৰকুমাৰ ৰায় ঘৰ নং : 180 বয়স : 68 লিঙ্গ : পুৰুষ	170	নাম : শেপালী ৰায় স্বামীৰ নাম: গোপাল ৰায় ঘৰ নং : 180 বয়স : 60 লিঙ্গ : মহিলা	171	নাম : ৰতন ৰায় পিতাৰ নাম: গোপাল ৰায় ঘৰ নং : 180 বয়স : 43 লিঙ্গ : পুৰুষ
172	JRQ9139666	নাম : বীতা ৰানী ৰয় স্বামীৰ নাম: ৰতন ৰয় ঘৰ নং : 180 বয়স : 38 লিঙ্গ : মহিলা	D 173	নাম : সত্যেন সৰকাৰ পিতাৰ নাম: যতীন্দ্ৰ সৰকাৰ ঘৰ নং : 182 বয়স : 58 লিঙ্গ : পুৰুষ	D 174	নাম : তুলু সৰকাৰ স্বামীৰ নাম: সত্যেন সৰকাৰ ঘৰ নং : 182 বয়স : 52 লিঙ্গ : মহিলা
175	JRQ0213009	নাম : চঞ্চলা বিশ্বাস স্বামীৰ নাম: সত্যেন সৰকাৰ ঘৰ নং : 182 বয়স : 46 লিঙ্গ : মহিলা	176	নাম : বাবুল সৰকাৰ মাতৃৰ নাম: চঞ্চলা বিশ্বাস ঘৰ নং : 182 বয়স : 30 লিঙ্গ : পুৰুষ	D 177	নাম : স্বপন শীল শৰ্মা পিতাৰ নাম: সুধীৰ শৰ্মা ঘৰ নং : 188 বয়স : 44 লিঙ্গ : পুৰুষ
# 178	JRQ9139713	নাম : অৰ্জুন শীল শৰ্মা পিতাৰ নাম: সুধীৰ শীল শৰ্মা ঘৰ নং : 144 পাট নং 121 বয়স : 40 লিঙ্গ : পুৰুষ	179	নাম : শিবানী শীল শৰ্মা স্বামীৰ নাম: স্বপন শীল শৰ্মা ঘৰ নং : 188 বয়স : 38 লিঙ্গ : মহিলা	E 180	নাম : আব্দুল কাদিৰ পিতাৰ নাম: ইজ্জত আলী ঘৰ নং : 188 বয়স : 75 লিঙ্গ : পুৰুষ



<p>E 181 JRQ9139780</p> <p>নাম : আব্দুল মাজিদ পিতাৰ নাম: হাজ্জত আলী ঘৰ নং : ১৪৬ বয়স : 65 লিঙ্গ : পুৰুষ</p> <p>ফটো উপলব্ধ</p>	<p>182 JRQ9139791</p> <p>নাম : কিতাবজান বিবি স্বামীৰ নাম: আব্দুল মাজিদ ঘৰ নং : ১৪৬ বয়স : 55 লিঙ্গ : মহিলা</p> <p>ফটো উপলব্ধ</p>	<p>183 JRQ9139815</p> <p>নাম : ফৰিদা বেগম পিতাৰ নাম: আব্দুল মাজিদ ঘৰ নং : ১৪৬ বয়স : 40 লিঙ্গ : মহিলা</p> <p>ফটো উপলব্ধ</p>
<p>184 JRQ9139804</p> <p>নাম : গিয়াছ উদ্দিন আহমেদ পিতাৰ নাম: আঃ মজিদ ঘৰ নং : ১৪৬ বয়স : 37 লিঙ্গ : পুৰুষ</p> <p>ফটো উপলব্ধ</p>	<p>185 JRQ9139826</p> <p>নাম : মইনুল হক পিতাৰ নাম: আব্দুল মাজিদ ঘৰ নং : ১৪৬ বয়স : 35 লিঙ্গ : পুৰুষ</p> <p>ফটো উপলব্ধ</p>	<p>186 JRQ0428201</p> <p>নাম : নাজিমা খাতুন স্বামীৰ নাম: গিয়াছ উদ্দিন আহমেদ ঘৰ নং : 146 বয়স : 27 লিঙ্গ : মহিলা</p> <p>ফটো উপলব্ধ</p>
<p>E 187 JRQ9139848</p> <p>নাম : সুধীৰ শৰ্মা পিতাৰ নাম: উমেশ দাস শৰ্মা ঘৰ নং : ১৪৭ বয়স : 80 লিঙ্গ : পুৰুষ</p> <p>ফটো উপলব্ধ</p>	<p>E 188 JRQ9139837</p> <p>নাম : লক্ষী শৰ্মা পিতাৰ নাম: ঠাকুৰ দাস শৰ্মা ঘৰ নং : ১৪৭ বয়স : 68 লিঙ্গ : মহিলা</p> <p>ফটো উপলব্ধ</p>	<p>189 JRQ9139859</p> <p>নাম : মনোৰঞ্জন শৰ্মা পিতাৰ নাম: সুধীৰ দাস শৰ্মা ঘৰ নং : ১৪৭ বয়স : 50 লিঙ্গ : পুৰুষ</p> <p>ফটো উপলব্ধ</p>
<p>190 JRQ9139860</p> <p>নাম : বীতা শৰ্মা স্বামীৰ নাম: মনোৰঞ্জন দাস শৰ্মা ঘৰ নং : ১৪৭ বয়স : 39 লিঙ্গ : মহিলা</p> <p>ফটো উপলব্ধ</p>	<p>191 JRQ9139871</p> <p>নাম : পুৰঞ্জন শৰ্মা পিতাৰ নাম: ঠাকুৰ দাস শৰ্মা ঘৰ নং : ১৪৭ বয়স : 36 লিঙ্গ : পুৰুষ</p> <p>ফটো উপলব্ধ</p>	<p>192 JRQ0708404</p> <p>নাম : বন্দনা শীল স্বামীৰ নাম: পুৰঞ্জন শৰ্মা ঘৰ নং : ১৪৭ বয়স : 32 লিঙ্গ : মহিলা</p> <p>ফটো উপলব্ধ</p>
<p>193 JRQ0033688</p> <p>নাম : গুঞ্জন শৰ্মা পিতাৰ নাম: ঠাকুৰ দাস শৰ্মা ঘৰ নং : ১৪৭ বয়স : 30 লিঙ্গ : পুৰুষ</p> <p>ফটো উপলব্ধ</p>	<p>194 JRQ2074235</p> <p>নাম : শ্যামলী ৰায় স্বামীৰ নাম: প্ৰফুল্লা ৰায় ঘৰ নং : 148 বয়স : 61 লিঙ্গ : মহিলা</p> <p>ফটো উপলব্ধ</p>	<p>D 195 JRQ9139882</p> <p>নাম : নিৰঞ্জন শীল শৰ্মা পিতাৰ নাম: ধীৰেন্দ্ৰ শীল শৰ্মা ঘৰ নং : ১৪৮ বয়স : 52 লিঙ্গ : পুৰুষ</p> <p>ফটো উপলব্ধ</p>
<p>196 JRQ0683037</p> <p>নাম : সন্জীৱ ঘোষ পিতাৰ নাম: গোপাল চন্দ্ৰ ঘোষ ঘৰ নং : ১৪৮ বয়স : 49 লিঙ্গ : পুৰুষ</p> <p>ফটো উপলব্ধ</p>	<p>D 197 JRQ9139893</p> <p>নাম : বঙ্গীবালা শীল শৰ্মা স্বামীৰ নাম: নিৰঞ্জন শীল শৰ্মা ঘৰ নং : ১৪৮ বয়স : 47 লিঙ্গ : মহিলা</p> <p>ফটো উপলব্ধ</p>	<p>198 JRQ0683060</p> <p>নাম : উৰ্মিলা ঘোষ স্বামীৰ নাম: সন্জীৱ ঘোষ ঘৰ নং : ১৪৮ বয়স : 27 লিঙ্গ : মহিলা</p> <p>ফটো উপলব্ধ</p>
<p>E 199 JRQ0709881</p> <p>নাম : কবিতা শীল পিতাৰ নাম: নিৰঞ্জন শীল ঘৰ নং : ১৪৮ বয়স : 23 লিঙ্গ : মহিলা</p> <p>ফটো উপলব্ধ</p>	<p>E 200 JRQ9139917</p> <p>নাম : ক্ষিতীশ দেৱনাথ পিতাৰ নাম: জগবন্ধু দেৱনাথ ঘৰ নং : ১৪৯ বয়স : 7 লিঙ্গ : পুৰুষ</p> <p>ফটো উপলব্ধ</p>	<p>E 201 JRQ9139928</p> <p>নাম : আৰতী দেৱনাথ স্বামীৰ নাম: ক্ষিতীশ দেৱনাথ ঘৰ নং : ১৪৯ বয়স : 66 লিঙ্গ : মহিলা</p> <p>ফটো উপলব্ধ</p>
<p>202 JRQ9139939</p> <p>নাম : জ্যোতিষ দেৱনাথ পিতাৰ নাম: জগবন্ধু দেৱনাথ ঘৰ নং : ১৪৯ বয়স : 59 লিঙ্গ : পুৰুষ</p> <p>ফটো উপলব্ধ</p>	<p>203 JRQ9139940</p> <p>নাম : দীপা দেৱনাথ স্বামীৰ নাম: জ্যোতিষ দেৱনাথ ঘৰ নং : ১৪৯ বয়স : 57 লিঙ্গ : মহিলা</p> <p>ফটো উপলব্ধ</p>	<p>204 JRQ9139973</p> <p>নাম : শিখ্ৰা দেৱনাথ পিতাৰ নাম: ক্ষিতীশ দেৱনাথ ঘৰ নং : ১৪৯ বয়স : 44 লিঙ্গ : মহিলা</p> <p>ফটো উপলব্ধ</p>
<p>205 JRQ2014702</p> <p>নাম : সুপ্ৰিয়া দেৱনাথ পিতাৰ নাম: জ্যোতিষ দেৱনাথ ঘৰ নং : ১৪৯ বয়স : 34 লিঙ্গ : মহিলা</p> <p>ফটো উপলব্ধ</p>	<p>206 JRQ2014713</p> <p>নাম : পূজা দেৱনাথ পিতাৰ নাম: জ্যোতিষ দেৱনাথ ঘৰ নং : ১৪৯ বয়স : 32 লিঙ্গ : মহিলা</p> <p>ফটো উপলব্ধ</p>	<p>207 JRQ0492249</p> <p>নাম : দেৱজিত দেৱনাথ পিতাৰ নাম: জ্যোতিষ দেৱনাথ ঘৰ নং : ১৪৯ বয়স : 26 লিঙ্গ : পুৰুষ</p> <p>ফটো উপলব্ধ</p>
<p>208 JRQ9139995</p> <p>নাম : বকুল শীল শৰ্মা পিতাৰ নাম: অখীলশীল শৰ্মা ঘৰ নং : ১৫০ বয়স : 82 লিঙ্গ : মহিলা</p> <p>ফটো উপলব্ধ</p>	<p>209 JRQ9140005</p> <p>নাম : অমল শীল শৰ্মা পিতাৰ নাম: অখীলশীল শৰ্মা ঘৰ নং : ১৫০ বয়স : 57 লিঙ্গ : পুৰুষ</p> <p>ফটো উপলব্ধ</p>	<p>210 JRQ9140016</p> <p>নাম : দীপালী শীল শৰ্মা স্বামীৰ নাম: অমল শীল শৰ্মা ঘৰ নং : ১৫০ বয়স : 52 লিঙ্গ : মহিলা</p> <p>ফটো উপলব্ধ</p>



211 নাম : শ্যামল শীল শৰ্মা পিতাৰ নাম: অকীল শীল শৰ্মা ঘৰ নং : ১৫০ বয়স : 52 লিঙ্গ : পুৰুষ	JRQ9140027 ফটো উপলব্ধ	D 212 নাম : উমা শীল শৰ্মা স্বামীৰ নাম: শ্যামল শীল শৰ্মা ঘৰ নং : ১৫০ বয়স : 46 লিঙ্গ : মহিলা	JRQ9140038 ফটো উপলব্ধ	213 নাম : বীমল শীল শৰ্মা পিতাৰ নাম: অখীল শীল শৰ্মা ঘৰ নং : ১৫০ বয়স : 45 লিঙ্গ : পুৰুষ	JRQ9140049 ফটো উপলব্ধ
214 নাম : উমা শীল শৰ্মা স্বামীৰ নাম: শ্যামল শীল শৰ্মা ঘৰ নং : ১৫০ বয়স : 40 লিঙ্গ : মহিলা	JRQ0669895 ফটো উপলব্ধ	215 নাম : বিটু শীল শৰ্মা পিতাৰ নাম: অমল শীল শৰ্মা ঘৰ নং : 150 বয়স : 28 লিঙ্গ : পুৰুষ	JRQ0217158 ফটো উপলব্ধ	216 নাম : প্ৰদীপ শীল শৰ্মা পিতাৰ নাম: শ্যামল শীল শৰ্মা ঘৰ নং : ১৫০ বয়স : 24 লিঙ্গ : পুৰুষ	JRQ0571356 ফটো উপলব্ধ
217 নাম : মঞ্জু শীল শৰ্মা স্বামীৰ নাম: দুলাল শীল শৰ্মা ঘৰ নং : ১৫১ বয়স : 57 লিঙ্গ : মহিলা	JRQ9140083 ফটো উপলব্ধ	218 নাম : দুলাল শীল শৰ্মা পিতাৰ নাম: অবনী শীল ঘৰ নং : ১৫১ বয়স : 56 লিঙ্গ : পুৰুষ	JRQ9140072 ফটো উপলব্ধ	219 নাম : চুলেমান আলী পিতাৰ নাম: মহম্মদ আলী ঘৰ নং : 151 বয়স : 45 লিঙ্গ : পুৰুষ	JRQ9140050 ফটো উপলব্ধ
220 নাম : ফিৰোজা বেগম স্বামীৰ নাম: চুলেমান আলী ঘৰ নং : ১৫১ বয়স : 41 লিঙ্গ : মহিলা	JRQ9140061 ফটো উপলব্ধ	221 নাম : বাপ্পী শীল শৰ্মা পিতাৰ নাম: দুলাল শীল শৰ্মা ঘৰ নং : ১৫১ বয়স : 38 লিঙ্গ : পুৰুষ	JRQ9140094 ফটো উপলব্ধ	S 222 নাম : মণি শীল শৰ্মা পিতাৰ নাম: দুলাল শীল শৰ্মা ঘৰ নং : ১৫১ বয়স : 34 লিঙ্গ : মহিলা	JRQ9140107 ফটো উপলব্ধ
223 নাম : শিল্পী শীল শৰ্মা স্বামীৰ নাম: বাপ্পী শীল শৰ্মা ঘৰ নং : ১৫১ বয়স : 29 লিঙ্গ : মহিলা	JRQ9141699 ফটো উপলব্ধ	224 নাম : শিল্পা দেৱী স্বামীৰ নাম: প্ৰদীপ নাথ ঘৰ নং : ১৫১ ক বয়স : 32 লিঙ্গ : মহিলা	JRQ0582098 ফটো উপলব্ধ	225 নাম : পিংকী নাথ পিতাৰ নাম: কৃষ্ণ কমল নাথ ঘৰ নং : ১৫১ ক বয়স : 42 লিঙ্গ : মহিলা	JRQ9140118 ফটো উপলব্ধ
226 নাম : প্ৰদীপ নাথ পিতাৰ নাম: কৃষ্ণ কমল নাথ ঘৰ নং : ১৫১ ক বয়স : 36 লিঙ্গ : পুৰুষ	JRQ9140129 ফটো উপলব্ধ	E 227 নাম : সুমিত্ৰা শীল শৰ্মা স্বামীৰ নাম: ববিন্দু শীল শৰ্মা ঘৰ নং : ১৫২ বয়স : 76 লিঙ্গ : মহিলা	JRQ9140163 ফটো উপলব্ধ	D 228 নাম : আকবৰ আলী পিতাৰ নাম: হুছেন আলী ঘৰ নং : ১৫২ বয়স : 75 লিঙ্গ : পুৰুষ	JRQ9140130 ফটো উপলব্ধ
D 229 নাম : জাহেৰা বেগম স্বামীৰ নাম: আকবৰ আলী ঘৰ নং : ১৫২ বয়স : 67 লিঙ্গ : মহিলা	JRQ9140141 ফটো উপলব্ধ	230 নাম : জাহেৰ আলি পিতাৰ নাম: আকবৰ আলী ঘৰ নং : ১৫২ বয়স : 53 লিঙ্গ : পুৰুষ	JRQ9140210 ফটো উপলব্ধ	231 নাম : অজয় শীল শৰ্মা পিতাৰ নাম: ববিন্দু শীল শৰ্মা ঘৰ নং : ১৫২ বয়স : 43 লিঙ্গ : পুৰুষ	JRQ9140196 ফটো উপলব্ধ
232 নাম : সঞ্জয় শীল শৰ্মা পিতাৰ নাম: ববিন্দু শীল শৰ্মা ঘৰ নং : ১৫২ বয়স : 40 লিঙ্গ : পুৰুষ	JRQ9140209 ফটো উপলব্ধ	233 নাম : প্ৰতিভা শীল শৰ্মা স্বামীৰ নাম: সঞ্জয় শীল শৰ্মা ঘৰ নং : ১৫২ বয়স : 37 লিঙ্গ : মহিলা	JRQ9142012 ফটো উপলব্ধ	234 নাম : বাবুল আলী পিতাৰ নাম: আকবৰ আলী ঘৰ নং : ১৫২ বয়স : 35 লিঙ্গ : পুৰুষ	JRQ0217919 ফটো উপলব্ধ
235 নাম : নৰ বাহাদুৰ খাতুন স্বামীৰ নাম: আমজাত আলী ঘৰ নং : ১৫২ বয়স : 31 লিঙ্গ : মহিলা	JRQ0218008 ফটো উপলব্ধ	236 নাম : বুমা শীল শৰ্মা স্বামীৰ নাম: অজয় শীল শৰ্মা ঘৰ নং : ১৫২ বয়স : 30 লিঙ্গ : মহিলা	JRQ0678185 ফটো উপলব্ধ	237 নাম : নাজিমা বেগম স্বামীৰ নাম: বাবুল আলী ঘৰ নং : 152 বয়স : 27 লিঙ্গ : মহিলা	JRQ0429894 ফটো উপলব্ধ
238 নাম : মফিদুল ইছলাম পিতাৰ নাম: আব্দুল মতলেব ঘৰ নং : 152 বয়স : 21 লিঙ্গ : পুৰুষ	QDM0078758 ফটো উপলব্ধ	239 নাম : আব্দুল মতলেব পিতাৰ নাম: ইদ্ৰিছ আলি ঘৰ নং : ১৫২ ক বয়স : 50 লিঙ্গ : পুৰুষ	JRQ9140221 ফটো উপলব্ধ	240 নাম : আমিৰজান পিতাৰ নাম: ইদ্ৰিছ আলি ঘৰ নং : ১৫২ ক বয়স : 45 লিঙ্গ : মহিলা	JRQ9140232 ফটো উপলব্ধ



241 নাম : আমজত আলী পিতাৰ নাম: ইদ্রিছ আলী ঘৰ নং : ১৫২ক বয়স : 34 লিঙ্গ : পুৰুষ	JRQ2014746 ফটো উপলব্ধ	242 নাম : মফিদা খাতুন স্বামীৰ নাম: আব্দুল মতলেব ঘৰ নং : ১৫২ক বয়স : 33 লিঙ্গ : মহিলা	JRQ9142136 ফটো উপলব্ধ	243 নাম : আবেদ আলী পিতাৰ নাম: ইদ্রিছ আলী ঘৰ নং : ১৫২ক বয়স : 31 লিঙ্গ : পুৰুষ	JRQ9142501 ফটো উপলব্ধ
244 নাম : আজিমা বেগম স্বামীৰ নাম: আবেদ আলী ঘৰ নং : ১৫২ক বয়স : 31 লিঙ্গ : মহিলা	JRQ9142512 ফটো উপলব্ধ	D 245 নাম : ছাহেদ আলী পিতাৰ নাম: আকবৰ আলী ঘৰ নং : ১৫৩ বয়স : 45 লিঙ্গ : পুৰুষ	JRQ9140243 ফটো উপলব্ধ	246 নাম : ছাফিয়া বিবি স্বামীৰ নাম: জাহেৰ আলী ঘৰ নং : ১৫৩ বয়স : 41 লিঙ্গ : মহিলা	JRQ9140254 ফটো উপলব্ধ
247 নাম : তাৰকু ৰয় পিতাৰ নাম: হৰকুমাৰ ৰয় ঘৰ নং : ১৫৪ বয়স : 73 লিঙ্গ : পুৰুষ	JRQ9140265 ফটো উপলব্ধ	248 নাম : মিলন ৰয় স্বামীৰ নাম: তাৰক ৰয় ঘৰ নং : ১৫৪ বয়স : 67 লিঙ্গ : মহিলা	JRQ9140276 ফটো উপলব্ধ	249 নাম : ৰূপক ৰায় পিতাৰ নাম: তাৰক ৰায় ঘৰ নং : ১৫৪ বয়স : 42 লিঙ্গ : পুৰুষ	JRQ9140298 ফটো উপলব্ধ
250 নাম : দিপক ৰায় পিতাৰ নাম: তাৰক ৰায় ঘৰ নং : ১৫৪ বয়স : 38 লিঙ্গ : পুৰুষ	JRQ9140287 ফটো উপলব্ধ	251 নাম : ৰীতা চন্দ স্বামীৰ নাম: দিপক ৰায় ঘৰ নং : ১৫৪ বয়স : 31 লিঙ্গ : মহিলা	JRQ0683813 ফটো উপলব্ধ	E 252 নাম : আৰতী ঘোষ পিতাৰ নাম: ক্ষেত্ৰমোহন ঘোষ ঘৰ নং : ১৫৫ বয়স : 69 লিঙ্গ : মহিলা	JRQ9140323 ফটো উপলব্ধ
253 নাম : মনোৰঞ্জন ঘোষ পিতাৰ নাম: ক্ষেত্ৰমোহন ঘোষ ঘৰ নং : ১৫৫ বয়স : 64 লিঙ্গ : পুৰুষ	JRQ9140301 ফটো উপলব্ধ	254 নাম : শেফালী ঘোষ স্বামীৰ নাম: মনোৰঞ্জন ঘোষ ঘৰ নং : ১৫৫ বয়স : 55 লিঙ্গ : মহিলা	JRQ9140312 ফটো উপলব্ধ	255 নাম : ৰাজেশ ঘোষ পিতাৰ নাম: মনোৰঞ্জন ঘোষ ঘৰ নং : ১৫৫ বয়স : 36 লিঙ্গ : পুৰুষ	JRQ9140334 ফটো উপলব্ধ
E 256 নাম : সুবোধ ঘোষ পিতাৰ নাম: দেবেন্দ্ৰ ঘোষ ঘৰ নং : ১৫৬ বয়স : 61 লিঙ্গ : পুৰুষ	JRQ9140356 ফটো উপলব্ধ	257 নাম : পুনীমা ঘোষ স্বামীৰ নাম: সুবোধ ঘোষ ঘৰ নং : ১৫৬ বয়স : 55 লিঙ্গ : মহিলা	JRQ9140367 ফটো উপলব্ধ	258 নাম : তপন ঘোষ পিতাৰ নাম: সুবোধ ঘোষ ঘৰ নং : ১৫৬ বয়স : 32 লিঙ্গ : পুৰুষ	JRQ0336172 ফটো উপলব্ধ
259 নাম : বন্দনা ঘোষ স্বামীৰ নাম: জীৱন ঘোষ ঘৰ নং : ১৫৬ বয়স : 29 লিঙ্গ : মহিলা	JRQ0492520 ফটো উপলব্ধ	260 নাম : সূচমিতা ঘোষ স্বামীৰ নাম: হৃদয় ঘোষ ঘৰ নং : 156 বয়স : 28 লিঙ্গ : মহিলা	HBP0372789 ফটো উপলব্ধ	261 নাম : জীৱন ঘোষ পিতাৰ নাম: নৰেন্দ্ৰ ঘোষ ঘৰ নং : ১৫৬ক বয়স : 45 লিঙ্গ : পুৰুষ	JRQ9142205 ফটো উপলব্ধ
262 নাম : উষা ঘোষ পিতাৰ নাম: ৰমেশ ঘোষ ঘৰ নং : ১৫৬ক বয়স : 43 লিঙ্গ : মহিলা	JRQ9140403 ফটো উপলব্ধ	263 নাম : হৃদয় ঘোষ পিতাৰ নাম: ৰতন ঘোষ ঘৰ নং : ১৫৬ক বয়স : 36 লিঙ্গ : পুৰুষ	JRQ9140390 ফটো উপলব্ধ	264 নাম : দিপালী ঘোষ দাস স্বামীৰ নাম: বিপ্লব ঘোষ ঘৰ নং : ১৫৬ক বয়স : 36 লিঙ্গ : মহিলা	JRQ9140378 ফটো উপলব্ধ
265 নাম : সঞ্জয় ঘোষ পিতাৰ নাম: ৰতন ঘোষ ঘৰ নং : ১৫৬ক বয়স : 34 লিঙ্গ : পুৰুষ	JRQ9140389 ফটো উপলব্ধ	266 নাম : স্বৰূপ ঘোষ পিতাৰ নাম: ৰতন ঘোষ ঘৰ নং : ১৫৬ক বয়স : 32 লিঙ্গ : পুৰুষ	JRQ9142169 ফটো উপলব্ধ	267 নাম : সুভাষ ঘোষ পিতাৰ নাম: দেবেন্দ্ৰ ঘোষ ঘৰ নং : ১৫৭ বয়স : 68 লিঙ্গ : পুৰুষ	JRQ9140414 ফটো উপলব্ধ
268 নাম : সুনিতা ঘোষ স্বামীৰ নাম: সুভাষ ঘোষ ঘৰ নং : ১৫৭ বয়স : 58 লিঙ্গ : মহিলা	JRQ9140425 ফটো উপলব্ধ	269 নাম : সঞ্জীৱ দাস পিতাৰ নাম: ননীগোপাল দাস ঘৰ নং : 157 বয়স : 42 লিঙ্গ : পুৰুষ	HYG1701537 ফটো উপলব্ধ	270 নাম : জয়শ্ৰী ঘোষ স্বামীৰ নাম: সুমন ঘোষ ঘৰ নং : ১৫৭ বয়স : 38 লিঙ্গ : মহিলা	JRQ0545624 ফটো উপলব্ধ



271 নাম : সুমন ঘোষ পিতাৰ নাম: সুভাষ ঘোষ ঘৰ নং : 159 বয়স : 33 লিঙ্গ : পুৰুষ	JRQ9142896 ফটো উপলব্ধ	272 নাম : মিনাক্ষী চক্ৰবৰ্তী পিতাৰ নাম: বিশ্বৰূপ চক্ৰবৰ্তী ঘৰ নং : 157 বয়স : 20 লিঙ্গ : মহিলা	QDM0094177 ফটো উপলব্ধ	273 নাম : বিকাশ চক্ৰবৰ্তী পিতাৰ নাম: বিশ্বৰূপ চক্ৰবৰ্তী ঘৰ নং : 157ক বয়স : 21 লিঙ্গ : পুৰুষ	QDM0089300 ফটো উপলব্ধ
274 নাম : সুদীপ চক্ৰবৰ্তী পিতাৰ নাম: স্বপন চক্ৰবৰ্তী ঘৰ নং : 159ক বয়স : 24 লিঙ্গ : পুৰুষ	JRQ0568022 ফটো উপলব্ধ	#2 275 নাম : বিশ্বজিত চক্ৰবৰ্তী পিতাৰ নাম: মিনু চক্ৰবৰ্তী ঘৰ নং : 159ক বয়স : 45 লিঙ্গ : পুৰুষ	JRQ9140458 ফটো উপলব্ধ	276 নাম : বিশ্বৰূপ চক্ৰবৰ্তী পিতাৰ নাম: মিনু চক্ৰবৰ্তী ঘৰ নং : 159ক বয়স : 44 লিঙ্গ : পুৰুষ	JRQ9140469 ফটো উপলব্ধ
277 নাম : ৰূপালী চক্ৰবৰ্তী স্বামীৰ নাম: বিশ্বৰূপ চক্ৰবৰ্তী ঘৰ নং : 159 বয়স : 39 লিঙ্গ : মহিলা	JRQ9140470 ফটো উপলব্ধ	278 নাম : সুমা চক্ৰবৰ্তী স্বামীৰ নাম: বিশ্বজিত চক্ৰবৰ্তী ঘৰ নং : 159ক বয়স : 33 লিঙ্গ : মহিলা	JRQ2014804 ফটো উপলব্ধ	279 নাম : কুদ্দুছ আলী পিতাৰ নাম: মুলফত আলি ঘৰ নং : 159 বয়স : 54 লিঙ্গ : পুৰুষ	JRQ9140492 ফটো উপলব্ধ
280 নাম : মফিদা বেগম স্বামীৰ নাম: কুদ্দুছ আলি ঘৰ নং : 159 বয়স : 44 লিঙ্গ : মহিলা	JRQ9140505 ফটো উপলব্ধ	281 নাম : মতিবৰ রহমান পিতাৰ নাম: আবুৰক্ষৰ সিদ্দিক ঘৰ নং : 159 বয়স : 28 লিঙ্গ : পুৰুষ	JRQ0544015 ফটো উপলব্ধ	282 নাম : শ্বাহাদত লুছেইন পিতাৰ নাম: কুদ্দুছ আলি ঘৰ নং : 159 বয়স : 25 লিঙ্গ : পুৰুষ	JRQ0492009 ফটো উপলব্ধ
283 নাম : জহুৰা খাতুন স্বামীৰ নাম: মজিবুৰ রহমান ঘৰ নং : 158 বয়স : 22 লিঙ্গ : মহিলা	QDM0068643 ফটো উপলব্ধ	E 284 নাম : ফালু সেখ পিতাৰ নাম: কাজি মূদ্দিন ঘৰ নং : 159 বয়স : 75 লিঙ্গ : পুৰুষ	JRQ9140516 ফটো উপলব্ধ	285 নাম : বেজিয়া বেগম স্বামীৰ নাম: ফালু সেখ ঘৰ নং : 159 বয়স : 65 লিঙ্গ : মহিলা	JRQ9140527 ফটো উপলব্ধ
286 নাম : ছৈয়দ আলী পিতাৰ নাম: ফালু সেখ ঘৰ নং : 159 বয়স : 41 লিঙ্গ : পুৰুষ	JRQ9141940 ফটো উপলব্ধ	287 নাম : ৰুকিয়া বেগম পিতাৰ নাম: ফালু সেখ ঘৰ নং : 159 বয়স : 41 লিঙ্গ : মহিলা	JRQ9140538 ফটো উপলব্ধ	288 নাম : আছিয়া বেগম স্বামীৰ নাম: ছৈয়দ আলী ঘৰ নং : 159 বয়স : 39 লিঙ্গ : মহিলা	JRQ0007431 ফটো উপলব্ধ
# 289 নাম : ৰুছমত আলী পিতাৰ নাম: ফালু সেখ ঘৰ নং : 159 বয়স : 35 লিঙ্গ : পুৰুষ	JRQ9141951 ফটো উপলব্ধ	290 নাম : ছাফিয়া খাতুন পিতাৰ নাম: ফালু সেখ ঘৰ নং : 159 বয়স : 32 লিঙ্গ : মহিলা	JRQ0038976 ফটো উপলব্ধ	291 নাম : চাহেদ আলী পিতাৰ নাম: ফালু সেখ ঘৰ নং : 159 বয়স : 30 লিঙ্গ : পুৰুষ	JRQ2014826 ফটো উপলব্ধ
292 নাম : আফিয়া বেগম স্বামীৰ নাম: ৰুছমত আলী ঘৰ নং : 159 বয়স : 29 লিঙ্গ : মহিলা	JRQ0336842 ফটো উপলব্ধ	293 নাম : চান বান স্বামীৰ নাম: চাহেদ আলী ঘৰ নং : 159 বয়স : 24 লিঙ্গ : মহিলা	JRQ0623520 ফটো উপলব্ধ	S 294 নাম : মিলন দেৱনাথ স্বামীৰ নাম: সুনীল দেৱনাথ ঘৰ নং : 159 বয়স : 67 লিঙ্গ : মহিলা	JRQ9141713 ফটো উপলব্ধ
S 295 নাম : কাৰ্তিক দেৱনাথ পিতাৰ নাম: সুনীল দেৱনাথ ঘৰ নং : 159 বয়স : 53 লিঙ্গ : পুৰুষ	JRQ9141702 ফটো উপলব্ধ	S 296 নাম : গনেশ দেৱনাথ পিতাৰ নাম: সুনীল দেৱনাথ ঘৰ নং : 159 বয়স : 51 লিঙ্গ : পুৰুষ	JRQ9141724 ফটো উপলব্ধ	297 নাম : নিমাই শীল পিতাৰ নাম: দোলগোবিন্দ শৰ্মা ঘৰ নং : 160 বয়স : 63 লিঙ্গ : পুৰুষ	JRQ9140550 ফটো উপলব্ধ
298 নাম : মায়াশীল শীল স্বামীৰ নাম: নিমাই শীল ঘৰ নং : 160 বয়স : 53 লিঙ্গ : মহিলা	JRQ9140561 ফটো উপলব্ধ	299 নাম : মিঠুন শীল শৰ্মা পিতাৰ নাম: নিমাই শীল শৰ্মা ঘৰ নং : 160 বয়স : 35 লিঙ্গ : পুৰুষ	JRQ9142192 ফটো উপলব্ধ	300 নাম : লক্ষী ৰাণী শীল স্বামীৰ নাম: মিঠুন শীল শৰ্মা ঘৰ নং : 160 বয়স : 32 লিঙ্গ : মহিলা	JRQ0432039 ফটো উপলব্ধ



301 নাম : প্রসেনজিত শিল পিতাৰ নাম: নিমাই শিল ঘৰ নং : ১৬০ বয়স : 28 লিঙ্গ : পুৰুষ	JRQ0220418 ফটো উপলব্ধ	302 নাম : কিৰণ ৰায় শীল স্বামীৰ নাম: প্রসেনজিত শীল ঘৰ নং : ১৬০ বয়স : 25 লিঙ্গ : মহিলা	JRQ0611657 ফটো উপলব্ধ	303 নাম : সন্ধ্যা শীল স্বামীৰ নাম: বনু শৰ্মা ঘৰ নং : ১৬১ বয়স : 65 লিঙ্গ : মহিলা	JRQ9140583 ফটো উপলব্ধ
E 304 নাম : দিলিপ শীল পিতাৰ নাম: বনু শীল ঘৰ নং : ১৬১ বয়স : 45 লিঙ্গ : পুৰুষ	JRQ9140594 ফটো উপলব্ধ	305 নাম : প্রদীপ শীল পিতাৰ নাম: বনু শীল ঘৰ নং : ১৬১ বয়স : 42 লিঙ্গ : পুৰুষ	JRQ9140607 ফটো উপলব্ধ	306 নাম : সুধাংশু দত্ত পিতাৰ নাম: ৰাজকুমাৰ দত্ত ঘৰ নং : ১৬৪ বয়স : 82 লিঙ্গ : পুৰুষ	JRQ9140618 ফটো উপলব্ধ
307 নাম : সুজিত দত্ত পিতাৰ নাম: সুদাশু দত্ত ঘৰ নং : ১৬৪ বয়স : 55 লিঙ্গ : পুৰুষ	JRQ9140630 ফটো উপলব্ধ	S2 308 নাম : অজিত দত্ত পিতাৰ নাম: সুদাশু দত্ত ঘৰ নং : ১৬৪ বয়স : 50 লিঙ্গ : পুৰুষ	JRQ9140652 ফটো উপলব্ধ	309 নাম : সঞ্জয় দত্ত পিতাৰ নাম: সুধাংশু দত্ত ঘৰ নং : ১৬৪ বয়স : 48 লিঙ্গ : পুৰুষ	JRQ9140663 ফটো উপলব্ধ
310 নাম : কৃষ্ণ দত্ত পিতাৰ নাম: সুধাংশু দত্ত ঘৰ নং : ১৬৪ বয়স : 44 লিঙ্গ : পুৰুষ	JRQ9142487 ফটো উপলব্ধ	311 নাম : বুমা দত্ত স্বামীৰ নাম: সুজিত দত্ত ঘৰ নং : ১৬৪ বয়স : 43 লিঙ্গ : মহিলা	JRQ9140641 ফটো উপলব্ধ	312 নাম : দীপক দত্ত পিতাৰ নাম: সুধাংশু দত্ত ঘৰ নং : ১৬৪ বয়স : 42 লিঙ্গ : পুৰুষ	JRQ9142498 ফটো উপলব্ধ
313 নাম : ৰাখী দত্ত স্বামীৰ নাম: সঞ্জয় দত্ত ঘৰ নং : ১৬৪ বয়স : 34 লিঙ্গ : মহিলা	JRQ0041228 ফটো উপলব্ধ	314 নাম : মুনমুন দত্ত স্বামীৰ নাম: দীপক দত্ত ঘৰ নং : ১৬৪ বয়স : 31 লিঙ্গ : মহিলা	JRQ0337212 ফটো উপলব্ধ	315 নাম : স্নিতাশ্ৰী দত্ত পিতাৰ নাম: সুজিত দত্ত ঘৰ নং : 164 বয়স : 21 লিঙ্গ : মহিলা	QDM0059808 ফটো উপলব্ধ
E 316 নাম : মনালিনী ভৌমিক স্বামীৰ নাম: বিনোদ ভৌমিক ঘৰ নং : ১৬৬ বয়স : 66 লিঙ্গ : মহিলা	JRQ9140696 ফটো উপলব্ধ	317 নাম : পৰিতোষ ভৌমিক পিতাৰ নাম: ৰামগোবিন্দ ভৌমিক ঘৰ নং : ১৬৬ বয়স : 65 লিঙ্গ : পুৰুষ	JRQ9140709 ফটো উপলব্ধ	318 নাম : ৰঞ্জিতা ভৌমিক স্বামীৰ নাম: পৰিতোষ ভৌমিক ঘৰ নং : ১৬৬ বয়স : 60 লিঙ্গ : মহিলা	JRQ9140710 ফটো উপলব্ধ
319 নাম : পৰিমল ভৌমিক পিতাৰ নাম: ৰামগোবিন্দ ভৌমিক ঘৰ নং : ১৬৬ বয়স : 51 লিঙ্গ : পুৰুষ	JRQ9140721 ফটো উপলব্ধ	320 নাম : বাদল ভৌমিক পিতাৰ নাম: বিনোদ ভৌমিক ঘৰ নং : ১৬৬ বয়স : 48 লিঙ্গ : পুৰুষ	JRQ9142818 ফটো উপলব্ধ	321 নাম : ছায়া ভৌমিক স্বামীৰ নাম: বাদল ভৌমিক ঘৰ নং : ১৬৬ বয়স : 46 লিঙ্গ : মহিলা	JRQ9142830 ফটো উপলব্ধ
322 নাম : বীণাৰানী ভৌমিক স্বামীৰ নাম: পৰিমল ভৌমিক ঘৰ নং : ১৬৬ বয়স : 46 লিঙ্গ : মহিলা	JRQ9140732 ফটো উপলব্ধ	323 নাম : সুকান্ত সেনগুপ্ত পিতাৰ নাম: শৰন সেনগুপ্তা ঘৰ নং : ১৬৬ বয়স : 43 লিঙ্গ : পুৰুষ	JRQ9140674 ফটো উপলব্ধ	324 নাম : মিথুন চন্দ্ৰ ভৌমিক পিতাৰ নাম: পৰিতোষ ভৌমিক ঘৰ নং : ১৬৬ বয়স : 35 লিঙ্গ : পুৰুষ	JRQ9140743 ফটো উপলব্ধ
325 নাম : তপন ভৌমিক পিতাৰ নাম: পৰিতোষ ভৌমিক ঘৰ নং : 166 বয়স : 28 লিঙ্গ : পুৰুষ	JRQ0222935 ফটো উপলব্ধ	326 নাম : নিকিতা বৰ্মন স্বামীৰ নাম: দিবেশ ভৌমিক ঘৰ নং : 166 বয়স : 28 লিঙ্গ : মহিলা	QDM0068452 ফটো উপলব্ধ	327 নাম : দিবেশ ভৌমিক পিতাৰ নাম: পৰিমল ভৌমিক ঘৰ নং : ১৬৬ বয়স : 27 লিঙ্গ : পুৰুষ	JRQ0337352 ফটো উপলব্ধ
328 নাম : শীলা ভৌমিক স্বামীৰ নাম: মিথুন চন্দ্ৰ ভৌমিক ঘৰ নং : 166 বয়স : 26 লিঙ্গ : মহিলা	JRQ0430363 ফটো উপলব্ধ	329 নাম : অবিনাশ ভৌমিক পিতাৰ নাম: পৰিমল ভৌমিক ঘৰ নং : ১৬৬ বয়স : 25 লিঙ্গ : পুৰুষ	JRQ0541649 ফটো উপলব্ধ	330 নাম : আকাশ ভৌমিক পিতাৰ নাম: বাদল ভৌমিক ঘৰ নং : ১৬৬ বয়স : 24 লিঙ্গ : পুৰুষ	JRQ0571208 ফটো উপলব্ধ



331	QDM0069575	ফটো উপলব্ধ	332	JRQ1473694	ফটো উপলব্ধ	333	JRQ1473912	ফটো উপলব্ধ
নাম : জমা মিত্ৰ ভৌমিক স্বামীৰ নাম: তপন ভৌমিক ঘৰ নং : 166 বয়স : 22 লিঙ্গ : মহিলা			নাম : অনিল গোস্বামী পিতাৰ নাম: সুৰেন্দ্ৰ গোস্বামী ঘৰ নং : 166 ক বয়স : 83 লিঙ্গ : পুৰুষ			নাম : জ্যোতিকা গোস্বামী স্বামীৰ নাম: অনিল গোস্বামী ঘৰ নং : 166 বয়স : 63 লিঙ্গ : মহিলা		
334	JRQ1473683	ফটো উপলব্ধ	335	JRQ1473934	ফটো উপলব্ধ	336	DZN2726310	ফটো উপলব্ধ
নাম : অনপ গোস্বামী পিতাৰ নাম: অনিল গোস্বামী ঘৰ নং : 166 ক বয়স : 40 লিঙ্গ : পুৰুষ			নাম : বীণা গোস্বামী পিতাৰ নাম: অনিল গোস্বামী ঘৰ নং : 166 ক বয়স : 38 লিঙ্গ : মহিলা			নাম : কাকলি আচাৰ্য পিতাৰ নাম: পূৰ্ণ আচাৰ্য ঘৰ নং : 166 ক বয়স : 36 লিঙ্গ : মহিলা		
337	GNS3642986	ফটো উপলব্ধ	338	QDM0019141	ফটো উপলব্ধ	339	QDM0061382	ফটো উপলব্ধ
নাম : মাখন চন্দ্ৰ ভক্ত পিতাৰ নাম: যোগেন্দ্ৰ চন্দ্ৰ ভক্ত ঘৰ নং : 167 বয়স : 69 লিঙ্গ : পুৰুষ			নাম : বাসনা মণ্ডল স্বামীৰ নাম: মাখন চন্দ্ৰ ভক্ত ঘৰ নং : 167 বয়স : 65 লিঙ্গ : মহিলা			নাম : অজিত দত্ত পিতাৰ নাম: চিত্ৰমোহন ঘৰ নং : 167 বয়স : 56 লিঙ্গ : পুৰুষ		
340	JRQ9140765	ফটো উপলব্ধ	341	QDM0061242	ফটো উপলব্ধ	342	JRQ9140776	ফটো উপলব্ধ
নাম : নিৰ্মল সৰকাৰ পিতাৰ নাম: নিপেন সৰকাৰ ঘৰ নং : 169 বয়স : 50 লিঙ্গ : পুৰুষ			নাম : বিনাৰাণী দত্ত স্বামীৰ নাম: অজিত ঘৰ নং : 167 বয়স : 46 লিঙ্গ : মহিলা			নাম : মিনা সৰকাৰ স্বামীৰ নাম: নিৰ্মল সৰকাৰ ঘৰ নং : 169 বয়স : 43 লিঙ্গ : মহিলা		
343	JRQ9140787	ফটো উপলব্ধ	344	JRQ9142216	ফটো উপলব্ধ	345	QDM0061309	ফটো উপলব্ধ
নাম : অৰ্চনা সৰকাৰ পিতাৰ নাম: নিপেন সৰকাৰ ঘৰ নং : 169 বয়স : 39 লিঙ্গ : মহিলা			নাম : মমী চৰকাৰ পিতাৰ নাম: নিপেন চৰকাৰ ঘৰ নং : 169 বয়স : 34 লিঙ্গ : মহিলা			নাম : দিপাংকৰ দত্ত পিতাৰ নাম: অজিত ঘৰ নং : 167 বয়স : 31 লিঙ্গ : পুৰুষ		
346	JRQ0712000	ফটো উপলব্ধ	347	QDM0020750	ফটো উপলব্ধ	348	JRQ9140798	ফটো উপলব্ধ
নাম : বৰষা ভক্ত পিতাৰ নাম: মাখন চন্দ্ৰ ভক্ত ঘৰ নং : 169 বয়স : 30 লিঙ্গ : মহিলা			নাম : দীপ সৰকাৰ পিতাৰ নাম: নিৰ্মল সৰকাৰ ঘৰ নং : 167 বয়স : 22 লিঙ্গ : পুৰুষ			নাম : সূশান্তালা সৰকাৰ স্বামীৰ নাম: বমেশ সৰকাৰ ঘৰ নং : 168 বয়স : 81 লিঙ্গ : মহিলা		
349	JRQ9140801	ফটো উপলব্ধ	350	JRQ9140823	ফটো উপলব্ধ	351	JRQ9140812	ফটো উপলব্ধ
নাম : দিলীপ সৰকাৰ পিতাৰ নাম: বমেশ সৰকাৰ ঘৰ নং : 168 বয়স : 56 লিঙ্গ : পুৰুষ			নাম : দিবল সৰকাৰ পিতাৰ নাম: বমেশ সৰকাৰ ঘৰ নং : 168 বয়স : 46 লিঙ্গ : পুৰুষ			নাম : মায়ানী সৰকাৰ স্বামীৰ নাম: দিলীপ সৰকাৰ ঘৰ নং : 168 বয়স : 45 লিঙ্গ : মহিলা		
352	JRQ9140834	ফটো উপলব্ধ	353	JRQ0326934	ফটো উপলব্ধ	354	JRQ9142852	ফটো উপলব্ধ
নাম : সজল সৰকাৰ পিতাৰ নাম: বমেশ সৰকাৰ ঘৰ নং : 168 বয়স : 42 লিঙ্গ : পুৰুষ			নাম : দিপা সৰকাৰ স্বামীৰ নাম: দিবল সৰকাৰ ঘৰ নং : 168 বয়স : 38 লিঙ্গ : মহিলা			নাম : সঞ্জীৱ সৰকাৰ পিতাৰ নাম: বমেশ সৰকাৰ ঘৰ নং : 168 বয়স : 35 লিঙ্গ : পুৰুষ		
S2 355	JRQ0623462	ফটো উপলব্ধ	356	JRQ0337451	ফটো উপলব্ধ	357	JRQ9142863	ফটো উপলব্ধ
নাম : পূৰ্ণিমা দত্ত স্বামীৰ নাম: অজিত দত্ত ঘৰ নং : 168 বয়স : 35 লিঙ্গ : মহিলা			নাম : সুমা সৰকাৰ স্বামীৰ নাম: সজল সৰকাৰ ঘৰ নং : 168 বয়স : 32 লিঙ্গ : মহিলা			নাম : প্ৰসেলজিত সৰকাৰ পিতাৰ নাম: বমেশ সৰকাৰ ঘৰ নং : 168 বয়স : 31 লিঙ্গ : পুৰুষ		
358	JRQ2102572	ফটো উপলব্ধ	359	JRQ2109361	ফটো উপলব্ধ	D 360	JRQ9140845	ফটো উপলব্ধ
নাম : উমা সৰকাৰ স্বামীৰ নাম: সঞ্জীৱ সৰকাৰ ঘৰ নং : 168 বয়স : 25 লিঙ্গ : মহিলা			নাম : অম্বিকা সৰকাৰ পিতাৰ নাম: দিলীপ সৰকাৰ ঘৰ নং : 168 বয়স : 23 লিঙ্গ : মহিলা			নাম : ঠাকুৰদাস পাল পিতাৰ নাম: ৰসিক পাল ঘৰ নং : 168 বয়স : 106 লিঙ্গ : পুৰুষ		



D 361 নাম : প্রমিলা পাল স্বামীৰ নাম: ঠাকুৰদাস পাল ঘৰ নং : ১৬৯ বয়স : 70 লিঙ্গ : মহিলা	JRQ9140856 ফটো উপলব্ধ	D 362 নাম : সুভাষ পাল পিতাৰ নাম: ঠাকুৰদাস পাল ঘৰ নং : ১৬৯ বয়স : 56 লিঙ্গ : পুৰুষ	JRQ9140867 ফটো উপলব্ধ	D 363 নাম : প্রভাত পাল পিতাৰ নাম: ঠাকুৰ পাল ঘৰ নং : ১৬৯ বয়স : 52 লিঙ্গ : পুৰুষ	JRQ9140889 ফটো উপলব্ধ
364 নাম : অজিত পাল পিতাৰ নাম: ঠাকুৰ পাল ঘৰ নং : ১৬৯ বয়স : 49 লিঙ্গ : পুৰুষ	JRQ9140903 ফটো উপলব্ধ	365 নাম : বেবী পাল স্বামীৰ নাম: প্রভাত পাল ঘৰ নং : ১৬৯ বয়স : 41 লিঙ্গ : মহিলা	JRQ9140890 ফটো উপলব্ধ	366 নাম : শিবানী পাল স্বামীৰ নাম: সুভাষ পাল ঘৰ নং : ১৬৯ বয়স : 41 লিঙ্গ : মহিলা	JRQ9140878 ফটো উপলব্ধ
367 নাম : সুজাতা পাল স্বামীৰ নাম: অজিত পাল ঘৰ নং : ১৬৯ বয়স : 40 লিঙ্গ : মহিলা	JRQ9140914 ফটো উপলব্ধ	368 নাম : বিটু পল মাতৃৰ নাম: বেবি পল ঘৰ নং : 169 বয়স : 24 লিঙ্গ : পুৰুষ	JRQ0661777 ফটো উপলব্ধ	369 নাম : সুব পাল মাতৃৰ নাম: শিবানী পাল ঘৰ নং : 169 বয়স : 22 লিঙ্গ : পুৰুষ	JRQ2102507 ফটো উপলব্ধ
E 370 নাম : হিৰেন্দ্ৰ সৰকাৰ পিতাৰ নাম: শ্ৰীদাম চন্দ্ৰ সৰকাৰ ঘৰ নং : ১৭০ বয়স : 72 লিঙ্গ : পুৰুষ	JRQ9140925 ফটো উপলব্ধ	371 নাম : বকুলৰানী সৰকাৰ স্বামীৰ নাম: হিৰেন্দ্ৰ সৰকাৰ ঘৰ নং : ১৭০ বয়স : 65 লিঙ্গ : মহিলা	JRQ9140936 ফটো উপলব্ধ	372 নাম : কাজল সৰকাৰ পিতাৰ নাম: হিৰেন্দ্ৰ সৰকাৰ ঘৰ নং : ১৭০ বয়স : 43 লিঙ্গ : পুৰুষ	JRQ9140947 ফটো উপলব্ধ
373 নাম : মহেন্দ্ৰ সৰকাৰ পিতাৰ নাম: হিৰেন্দ্ৰ সৰকাৰ ঘৰ নং : ১৭০ বয়স : 39 লিঙ্গ : পুৰুষ	JRQ9140969 ফটো উপলব্ধ	374 নাম : মৃদলা সৰকাৰ স্বামীৰ নাম: কাজল সৰকাৰ ঘৰ নং : ১৭০ বয়স : 37 লিঙ্গ : মহিলা	JRQ0545525 ফটো উপলব্ধ	D 375 নাম : নিভাৰানী দেবনাথ পিতাৰ নাম: সুনীল দেবনাথ ঘৰ নং : ১৭২ বয়স : 61 লিঙ্গ : মহিলা	JRQ9140970 ফটো উপলব্ধ
376 নাম : কাজল দেবনাথ পিতাৰ নাম: সুনীল দেবনাথ ঘৰ নং : ১৭২ বয়স : 42 লিঙ্গ : পুৰুষ	JRQ9140981 ফটো উপলব্ধ	377 নাম : প্রভাবতি বিশ্বাস স্বামীৰ নাম: শৈলেন্দ্ৰ বিশ্বাস ঘৰ নং : ১৭৩ বয়স : 60 লিঙ্গ : মহিলা	JRQ9141019 ফটো উপলব্ধ	378 নাম : যোগেন্দ্ৰ বিশ্বাস পিতাৰ নাম: জীবেন্দ্ৰ বিশ্বাস ঘৰ নং : ১৭৩ বয়স : 51 লিঙ্গ : পুৰুষ	JRQ9141020 ফটো উপলব্ধ
379 নাম : সমতি বিশ্বাস স্বামীৰ নাম: যোগেন্দ্ৰ বিশ্বাস ঘৰ নং : ১৭৩ বয়স : 47 লিঙ্গ : মহিলা	JRQ9141031 ফটো উপলব্ধ	380 নাম : অম্বিকা বিশ্বাস পিতাৰ নাম: শৈলেন্দ্ৰ বিশ্বাস ঘৰ নং : ১৭৩ বয়স : 35 লিঙ্গ : মহিলা	JRQ9142932 ফটো উপলব্ধ	381 নাম : দেবিকা বিশ্বাস পিতাৰ নাম: শৈলেন্দ্ৰ বিশ্বাস ঘৰ নং : 173 বয়স : 28 লিঙ্গ : মহিলা	JRQ0430439 ফটো উপলব্ধ
S 382 নাম : শূপা বেগম পিতাৰ নাম: নিজাম উদ্দীন ঘৰ নং : ১৭৩ বয়স : 27 লিঙ্গ : মহিলা	JRQ0541201 ফটো উপলব্ধ	383 নাম : নয়ন কৃষ্ণ বিশ্বাস পিতাৰ নাম: শৈলেন্দ্ৰ বিশ্বাস ঘৰ নং : 173 বয়স : 27 লিঙ্গ : পুৰুষ	JRQ0430371 ফটো উপলব্ধ	384 নাম : ৰাজ বিশ্বাস পিতাৰ নাম: যোগেন্দ্ৰ বিশ্বাস ঘৰ নং : 173 বয়স : 26 লিঙ্গ : পুৰুষ	JRQ0428508 ফটো উপলব্ধ
385 নাম : তুলসী প্ৰিয়া বিশ্বাস পিতাৰ নাম: যোগেন্দ্ৰ বিশ্বাস ঘৰ নং : ১৭৩ বয়স : 23 লিঙ্গ : মহিলা	JRQ0707273 ফটো উপলব্ধ	386 নাম : ৰেনু বিশ্বাস পিতাৰ নাম: পুনচন্দ্ৰ বিশ্বাস ঘৰ নং : ১৭৫ বয়স : 70 লিঙ্গ : মহিলা	JRQ9141042 ফটো উপলব্ধ	387 নাম : ৰাজিব ঘোষ পিতাৰ নাম: প্ৰফুল্ল ঘোষ ঘৰ নং : 175 বয়স : 48 লিঙ্গ : পুৰুষ	MLF1215583 ফটো উপলব্ধ
388 নাম : মহেন্দ্ৰ ৰায় পিতাৰ নাম: ক্ৰমুদ ঘৰ নং : 175 বয়স : 47 লিঙ্গ : পুৰুষ	DNB7438020 ফটো উপলব্ধ	389 নাম : মল্লিকা ৰয় মাতৃৰ নাম: ৰেণু বিশ্বাস ঘৰ নং : ১৭৫ বয়স : 43 লিঙ্গ : মহিলা	JRQ9141086 ফটো উপলব্ধ	390 নাম : লিলিকা বিশ্বাস পিতাৰ নাম: পুনচন্দ্ৰ বিশ্বাস ঘৰ নং : ১৭৫ বয়স : 42 লিঙ্গ : মহিলা	JRQ9141053 ফটো উপলব্ধ



391 নাম : পংকজ বিশ্বাস পিতাৰ নাম: পুনচন্দ্ৰ বিশ্বাস ঘৰ নং : ১৭৫ বয়স : 39 লিঙ্গ : পুৰুষ	JRQ9141064 ফটো উপলব্ধ	392 নাম : অমত চকলাদাৰ পিতাৰ নাম: জগবন্ধু চকলাদাৰ ঘৰ নং : ১৭৫ বয়স : 36 লিঙ্গ : পুৰুষ	JRQ9142567 ফটো উপলব্ধ	S 393 নাম : দিপীকা বানী বিশ্বাস পিতাৰ নাম: পূৰ্ণ চন্দ্ৰ বিশ্বাস ঘৰ নং : ১৭৫ বয়স : 33 লিঙ্গ : মহিলা	JRQ9142772 ফটো উপলব্ধ
394 নাম : দীপা দাস পিতাৰ নাম: উপেশ দাস ঘৰ নং : 175 বয়স : 32 লিঙ্গ : মহিলা	JRQ1830826 ফটো উপলব্ধ	395 নাম : অভিজিত চাকলাদাৰ পিতাৰ নাম: জগবন্ধু চাকলাদাৰ ঘৰ নং : ১৭৫ বয়স : 29 লিঙ্গ : পুৰুষ	JRQ0045658 ফটো উপলব্ধ	396 নাম : অংশু ৰায় পিতাৰ নাম: মহেন্দ্ৰ ৰায় ঘৰ নং : 175 বয়স : 21 লিঙ্গ : পুৰুষ	QDM0040337 ফটো উপলব্ধ
E 397 নাম : জগবন্ধু চাকলাদাৰ পিতাৰ নাম: যতীন্দ্ৰ চাকলাদাৰ ঘৰ নং : ১৭৬ বয়স : 72 লিঙ্গ : পুৰুষ	JRQ9141075 ফটো উপলব্ধ	398 নাম : জ্যোৎস্না চাকলাদাৰ স্বামীৰ নাম: জগনন্ধু চাকলাদাৰ ঘৰ নং : ১৭৬ বয়স : 65 লিঙ্গ : মহিলা	JRQ9141097 ফটো উপলব্ধ	S 399 নাম : শিখা চাকলাদাৰ পিতাৰ নাম: জগনন্ধু চাকলাদাৰ ঘৰ নং : ১৭৬ বয়স : 40 লিঙ্গ : মহিলা	JRQ9141100 ফটো উপলব্ধ
400 নাম : শাহনুৰ আলম পিতাৰ নাম: ওয়াজেদ আলী ঘৰ নং : ১৭৭ বয়স : 58 লিঙ্গ : পুৰুষ	JRQ2014893 ফটো উপলব্ধ	401 নাম : এলিজা খাতুন স্বামীৰ নাম: শাহনুৰ আলম ঘৰ নং : ১৭৭ বয়স : 49 লিঙ্গ : মহিলা	JRQ2014882 ফটো উপলব্ধ	402 নাম : কুদৰত আলী পিতাৰ নাম: আচিৰ আলী ঘৰ নং : ১৭৮ বয়স : 64 লিঙ্গ : পুৰুষ	JRQ9141111 ফটো উপলব্ধ
D 403 নাম : ছামচুল নাহাৰ স্বামীৰ নাম: কুদৰত আলী ঘৰ নং : ১৭৮ বয়স : 48 লিঙ্গ : মহিলা	JRQ9141122 ফটো উপলব্ধ	404 নাম : বেজউয়ান আলী পিতাৰ নাম: কুদৰায় আলী ঘৰ নং : ১৭৮ বয়স : 32 লিঙ্গ : পুৰুষ	JRQ1252154 ফটো উপলব্ধ	S 405 নাম : বিম্পী বেগম পিতাৰ নাম: কুদৰায় আলী ঘৰ নং : ১৭৮ বয়স : 30 লিঙ্গ : মহিলা	JRQ1251339 ফটো উপলব্ধ
406 নাম : জৰিনা বেগম স্বামীৰ নাম: মুক্তুল হুছেইন ঘৰ নং : ১৭৯ বয়স : 62 লিঙ্গ : মহিলা	JRQ9141144 ফটো উপলব্ধ	407 নাম : ফিৰোজা হুছেইন স্বামীৰ নাম: মুক্তুল হুছেইন ঘৰ নং : ১৭৯ বয়স : 55 লিঙ্গ : মহিলা	JRQ9141155 ফটো উপলব্ধ	408 নাম : জয়বল হক পিতাৰ নাম: মুক্তুল হুছেইন ঘৰ নং : ১৭৯ বয়স : 48 লিঙ্গ : পুৰুষ	JRQ9141166 ফটো উপলব্ধ
409 নাম : চুফিয়া খাতুন পিতাৰ নাম: মকতুল হুছেইন ঘৰ নং : ১৭৯ বয়স : 41 লিঙ্গ : মহিলা	JRQ9141188 ফটো উপলব্ধ	410 নাম : বেজিনা আহমেদ স্বামীৰ নাম: জয়বল হক ঘৰ নং : ১৭৯ বয়স : 37 লিঙ্গ : মহিলা	JRQ9141177 ফটো উপলব্ধ	411 নাম : তাছলিমা খাতুন পিতাৰ নাম: মুক্তুল হুছেইন ঘৰ নং : ১৭৯ বয়স : 36 লিঙ্গ : মহিলা	JRQ0325332 ফটো উপলব্ধ
412 নাম : হাফিজুল হক পিতাৰ নাম: মকতুল হুছেইন ঘৰ নং : ১৭৯ বয়স : 28 লিঙ্গ : পুৰুষ	JRQ0541169 ফটো উপলব্ধ	413 নাম : জহিৰুল ইছলাম পিতাৰ নাম: মকতুল হুছেইন ঘৰ নং : ১৭৯ বয়স : 26 লিঙ্গ : পুৰুষ	JRQ0541185 ফটো উপলব্ধ	414 নাম : ফিৰোজ আহমেদ পিতাৰ নাম: মকতুল হুছেইন ঘৰ নং : 179 বয়স : 26 লিঙ্গ : পুৰুষ	JRQ0541136 ফটো উপলব্ধ
415 নাম : সাবিনা খাতুন স্বামীৰ নাম: ফিৰোজ আহমেদ ঘৰ নং : 179 বয়স : 23 লিঙ্গ : মহিলা	JRQ0682377 ফটো উপলব্ধ	416 নাম : মজিবুৰ ৰহমান পিতাৰ নাম: মকতুল হুছেইন ঘৰ নং : 179 বয়স : 22 লিঙ্গ : পুৰুষ	QDM0070144 ফটো উপলব্ধ	417 নাম : বুবানা বেগম স্বামীৰ নাম: হাফিজুল হক ঘৰ নং : 179 বয়স : 19 লিঙ্গ : মহিলা	QDM0086215 ফটো উপলব্ধ
418 নাম : সুনীল চন্দ্ৰ দাস পিতাৰ নাম: জগবন্ধু দাস ঘৰ নং : 181 বয়স : 65 লিঙ্গ : পুৰুষ	MVF1476057 ফটো উপলব্ধ	419 নাম : স্বপ্না দাস স্বামীৰ নাম: সুনীল চন্দ্ৰ দাস ঘৰ নং : 181 বয়স : 59 লিঙ্গ : মহিলা	MVF1476068 ফটো উপলব্ধ	420 নাম : দিপাঙ্কৰ দাস পিতাৰ নাম: সুনীল চন্দ্ৰ দাস ঘৰ নং : 181 বয়স : 35 লিঙ্গ : পুৰুষ	MVF1476079 ফটো উপলব্ধ



421 নাম : শ্ৰীতি শইকীয়া স্বামীৰ নাম : দিপাঙ্কৰ দাস ঘৰ নং : 181 বয়স : 34 লিঙ্গ : মহিলা	CLY1203210 ফটো উপলব্ধ	422 নাম : ৰাজদীপু দাস পিতাৰ নাম : সুনীল চন্দ্ৰ দাস ঘৰ নং : 181 বয়স : 27 লিঙ্গ : পুৰুষ	MVF0376863 ফটো উপলব্ধ	E 423 নাম : ৰজব আলী পিতাৰ নাম : জয়নাল আবেদিন ঘৰ নং : 188 বয়স : 73 লিঙ্গ : পুৰুষ	JRQ9141202 ফটো উপলব্ধ
424 নাম : ৰূপজন বিবি স্বামীৰ নাম : ৰজব আলী ঘৰ নং : 188 বয়স : 65 লিঙ্গ : মহিলা	JRQ9141213 ফটো উপলব্ধ	425 নাম : আব্দুল কালাম পিতাৰ নাম : ৰজব আলী ঘৰ নং : 188 বয়স : 44 লিঙ্গ : পুৰুষ	JRQ9141224 ফটো উপলব্ধ	426 নাম : চান মিঞা পিতাৰ নাম : ৰজব আলী ঘৰ নং : 188 বয়স : 42 লিঙ্গ : পুৰুষ	JRQ9141235 ফটো উপলব্ধ
427 নাম : হাছিনা খাতুন স্বামীৰ নাম : আব্দুল কালাম ঘৰ নং : 188 বয়স : 40 লিঙ্গ : মহিলা	JRQ0049379 ফটো উপলব্ধ	428 নাম : জৰিনা ওহাব পিতাৰ নাম : ৰজব আলী ঘৰ নং : 188 বয়স : 38 লিঙ্গ : মহিলা	JRQ9141246 ফটো উপলব্ধ	429 নাম : চুফীয়া বেগম স্বামীৰ নাম : চান মিঞা ঘৰ নং : 188 বয়স : 37 লিঙ্গ : মহিলা	JRQ0049346 ফটো উপলব্ধ
430 নাম : কৰম আলি পিতাৰ নাম : ৰজব আলি ঘৰ নং : 188 বয়স : 36 লিঙ্গ : পুৰুষ	JRQ9141199 ফটো উপলব্ধ	431 নাম : ৰহম আলী পিতাৰ নাম : ৰজব আলী ঘৰ নং : 188 বয়স : 33 লিঙ্গ : পুৰুষ	JRQ9142670 ফটো উপলব্ধ	432 নাম : ইয়াছমিনা খাতুন স্বামীৰ নাম : ৰহম আলী ঘৰ নং : 184 বয়স : 30 লিঙ্গ : মহিলা	QDM0081075 ফটো উপলব্ধ
433 নাম : চাইদল ইছলাম পিতাৰ নাম : চান মিঞা ঘৰ নং : 188 বয়স : 24 লিঙ্গ : পুৰুষ	JRQ0683912 ফটো উপলব্ধ	434 নাম : হাইদৰ আলী পিতাৰ নাম : আব্দুল কালাম ঘৰ নং : 184 বয়স : 19 লিঙ্গ : পুৰুষ	QDM0111088 ফটো উপলব্ধ	435 নাম : আমিৰ জান স্বামীৰ নাম : আৰব আলি ঘৰ নং : 185 বয়স : 62 লিঙ্গ : মহিলা	JRQ9141268 ফটো উপলব্ধ
436 নাম : ফিৰজ উদ্দিন আহমেদ পিতাৰ নাম : আৰব আলি ঘৰ নং : 185 বয়স : 44 লিঙ্গ : পুৰুষ	JRQ9141279 ফটো উপলব্ধ	437 নাম : মাছকুৰা বেগম স্বামীৰ নাম : ফিৰজ উদ্দিন আহমেদ ঘৰ নং : 185 বয়স : 30 লিঙ্গ : মহিলা	JRQ0327122 ফটো উপলব্ধ	438 নাম : তাজমুল হুছেইন পিতাৰ নাম : আৰব আলি ঘৰ নং : 185 বয়স : 27 লিঙ্গ : পুৰুষ	JRQ0325431 ফটো উপলব্ধ
E 439 নাম : ৰমজান আলী পিতাৰ নাম : জয়নাল আবেদিন ঘৰ নং : 186 বয়স : 63 লিঙ্গ : পুৰুষ	JRQ9141280 ফটো উপলব্ধ	440 নাম : লাল বান স্বামীৰ নাম : ৰমজান আলী ঘৰ নং : 186 বয়স : 55 লিঙ্গ : মহিলা	JRQ9141291 ফটো উপলব্ধ	441 নাম : ৰফিকুল ইছলাম পিতাৰ নাম : ৰমজান আলী ঘৰ নং : 186 বয়স : 34 লিঙ্গ : পুৰুষ	JRQ0050328 ফটো উপলব্ধ
442 নাম : মাফীদা খাতুন স্বামীৰ নাম : ৰফিকুল ইছলাম ঘৰ নং : 186 বয়স : 25 লিঙ্গ : মহিলা	JRQ0713552 ফটো উপলব্ধ	443 নাম : ছাদিকুল ইছলাম পিতাৰ নাম : ৰমজান আলী ঘৰ নং : 186 বয়স : 24 লিঙ্গ : পুৰুষ	JRQ0716746 ফটো উপলব্ধ	E2 444 নাম : আব্দুল জলীল পিতাৰ নাম : জয়নাল আবেদিন ঘৰ নং : 189 বয়স : 67 লিঙ্গ : পুৰুষ	JRQ9141304 ফটো উপলব্ধ
445 নাম : ছাহিদা বেগম স্বামীৰ নাম : আব্দুল জলিল ঘৰ নং : 189 বয়স : 55 লিঙ্গ : মহিলা	JRQ9141315 ফটো উপলব্ধ	446 নাম : ছালেহা খাতুন স্বামীৰ নাম : খাজল উদ্দিন আহমেদ ঘৰ নং : 189 বয়স : 29 লিঙ্গ : মহিলা	JRQ0623470 ফটো উপলব্ধ	447 নাম : খাজল উদ্দিন আহমেদ পিতাৰ নাম : আব্দুল জলিল ঘৰ নং : 189 বয়স : 25 লিঙ্গ : পুৰুষ	JRQ0624221 ফটো উপলব্ধ
E 448 নাম : মনমথ ৰঞ্জন চৰকাৰ পিতাৰ নাম : নিশিকান্ত সৰকাৰ ঘৰ নং : 188 বয়স : 88 লিঙ্গ : পুৰুষ	JRQ9141326 ফটো উপলব্ধ	449 নাম : স্বপন চৰকাৰ পিতাৰ নাম : মনমথ ৰঞ্জন সৰকাৰ ঘৰ নং : 188 বয়স : 48 লিঙ্গ : পুৰুষ	JRQ9141337 ফটো উপলব্ধ	D 450 নাম : সিদ্ধু চৰকাৰ স্বামীৰ নাম : স্বপন সৰকাৰ ঘৰ নং : 188 বয়স : 46 লিঙ্গ : মহিলা	JRQ9141348 ফটো উপলব্ধ



E 451 নাম : নূৰ জামাল হক পিতাৰ নাম : আকবৰ আলী ঘৰ নং : ১৫৯ বয়স : ৪৫ লিঙ্গ : পুৰুষ	JRQ9141359 ফটো উপলব্ধ	S 452 নাম : বুমেনা আফেজ স্বামীৰ নাম : নূৰজামাল হক ঘৰ নং : ১৫৯ বয়স : ৬৫ লিঙ্গ : মহিলা	JRQ9141360 ফটো উপলব্ধ	S 453 নাম : আনোৱাৰ সাদিক পিতাৰ নাম : নূৰজামাল হক ঘৰ নং : ১৫৯ বয়স : ৪১ লিঙ্গ : পুৰুষ	JRQ9141371 ফটো উপলব্ধ
S 454 নাম : বাকিবুৰ মিজা পিতাৰ নাম : নূৰজামাল হক ঘৰ নং : ১৫৯ বয়স : ৪৪ লিঙ্গ : পুৰুষ	JRQ9141393 ফটো উপলব্ধ	455 নাম : ৰূপ জান স্বামীৰ নাম : হজৰত আলী ঘৰ নং : ১৯০ বয়স : ৬৫ লিঙ্গ : মহিলা	JRQ9141417 ফটো উপলব্ধ	456 নাম : শুকুৰ আলী পিতাৰ নাম : হজৰত আলী ঘৰ নং : ১৯০ বয়স : ৪৬ লিঙ্গ : পুৰুষ	JRQ9141428 ফটো উপলব্ধ
457 নাম : মেহেৰুন নেচা স্বামীৰ নাম : শুকুৰ আলী ঘৰ নং : ১৯০ বয়স : ৪৫ লিঙ্গ : মহিলা	QDM0030312 ফটো উপলব্ধ	458 নাম : আব্দুল কৰিম পিতাৰ নাম : হজৰত আলী ঘৰ নং : ১৯০ বয়স : ৩৭ লিঙ্গ : পুৰুষ	JRQ9142954 ফটো উপলব্ধ	459 নাম : কাছুম উদ্দিন পিতাৰ নাম : হজৰত আলী ঘৰ নং : ১৯০ বয়স : ৩২ লিঙ্গ : পুৰুষ	JRQ9142943 ফটো উপলব্ধ
E 460 নাম : দিলদাৰ হুছেইন পিতাৰ নাম : শুকুৰ আলী ঘৰ নং : ১৯০ বয়স : ৪২ লিঙ্গ : পুৰুষ	JRQ2123966 ফটো উপলব্ধ	461 নাম : আছমা বেগম স্বামীৰ নাম : দিলদাৰ হুছেইন ঘৰ নং : ১৯০ বয়স : ৩০ লিঙ্গ : মহিলা	QDM0003004 ফটো উপলব্ধ	462 নাম : পাৰবিনা খাতুন স্বামীৰ নাম : শুকুৰ আলী ঘৰ নং : ১৯০ বয়স : ২৪ লিঙ্গ : মহিলা	QDM0030353 ফটো উপলব্ধ
463 নাম : ছামছুন নেহাৰ স্বামীৰ নাম : কাছুম উদ্দিন ঘৰ নং : ১৯০ বয়স : ২৭ লিঙ্গ : মহিলা	JRQ0325712 ফটো উপলব্ধ	464 নাম : মিৰাজ আলী পিতাৰ নাম : হজৰত আলী ঘৰ নং : ১৯০ বয়স : ২৭ লিঙ্গ : পুৰুষ	JRQ0624809 ফটো উপলব্ধ	465 নাম : নূৰ নেহাৰ বেগম স্বামীৰ নাম : মিৰাজ আলী ঘৰ নং : ১৯০ বয়স : ২৪ লিঙ্গ : মহিলা	JRQ2102481 ফটো উপলব্ধ
466 নাম : নূৰবান আলী স্বামীৰ নাম : ছহৰ আলী ঘৰ নং : ১৯১ বয়স : ৬৬ লিঙ্গ : মহিলা	JRQ9141473 ফটো উপলব্ধ	467 নাম : চিৰাজ আলী পিতাৰ নাম : মহম্মদ আলী ঘৰ নং : ১৯১ বয়স : ৩৯ লিঙ্গ : পুৰুষ	JRQ9141440 ফটো উপলব্ধ	468 নাম : ৰহিমা খাতুন স্বামীৰ নাম : চিৰাজ আলী ঘৰ নং : ১৯১ বয়স : ৩৪ লিঙ্গ : মহিলা	JRQ9141451 ফটো উপলব্ধ
469 নাম : মন্নাছ আলী পিতাৰ নাম : ছহৰ আলী ঘৰ নং : ১৯১ বয়স : ৩৭ লিঙ্গ : পুৰুষ	JRQ9141484 ফটো উপলব্ধ	470 নাম : ইন্নছ আলী পিতাৰ নাম : চহৰ আলী ঘৰ নং : ১৯১ বয়স : ৩১ লিঙ্গ : পুৰুষ	JRQ9142965 ফটো উপলব্ধ	471 নাম : গুল নেহাৰ স্বামীৰ নাম : মন্নাছ আলী ঘৰ নং : ১৯১ বয়স : ২৯ লিঙ্গ : মহিলা	JRQ0325894 ফটো উপলব্ধ
472 নাম : ইছমতুৰা বেগম স্বামীৰ নাম : ইন্নছ আলী ঘৰ নং : ১৯১ বয়স : ২৭ লিঙ্গ : মহিলা	JRQ0326215 ফটো উপলব্ধ	473 নাম : আকবৰ আলী পিতাৰ নাম : জয়নাল আবেদিন ঘৰ নং : ১৯২ বয়স : ৪২ লিঙ্গ : পুৰুষ	JRQ9141531 ফটো উপলব্ধ	E 474 নাম : জৰিনা খাতুন স্বামীৰ নাম : আকবৰ আলী ঘৰ নং : ১৯২ বয়স : ৬৬ লিঙ্গ : মহিলা	JRQ9141542 ফটো উপলব্ধ
D 475 নাম : খুদেজা আলী স্বামীৰ নাম : ৰছমুদ্দিন আলী ঘৰ নং : ১৯২ বয়স : ৬৪ লিঙ্গ : মহিলা	JRQ9141508 ফটো উপলব্ধ	D 476 নাম : কুলচুম আলী স্বামীৰ নাম : ৰছমুদ্দিন আলী ঘৰ নং : ১৯২ বয়স : ৫০ লিঙ্গ : মহিলা	JRQ9141519 ফটো উপলব্ধ	D 477 নাম : মেহেৰ বান আলী স্বামীৰ নাম : ৰছমুদ্দিন আলী ঘৰ নং : ১৯২ বয়স : ৪৯ লিঙ্গ : মহিলা	JRQ9141520 ফটো উপলব্ধ
478 নাম : জাহাঙ্গীৰ আলম পিতাৰ নাম : আকবৰ আলী ঘৰ নং : ১৯২ বয়স : ২৪ লিঙ্গ : পুৰুষ	JRQ0624452 ফটো উপলব্ধ	479 নাম : বিল্লাল আহমেদ পিতাৰ নাম : জয়নাল আবেদিন ঘৰ নং : ১৯২ক বয়স : ৩৭ লিঙ্গ : পুৰুষ	JRQ9141553 ফটো উপলব্ধ	480 নাম : মজিদা বেগম স্বামীৰ নাম : বিল্লাল আহমেদ ঘৰ নং : ১৯২ক বয়স : ৩৪ লিঙ্গ : মহিলা	JRQ9142705 ফটো উপলব্ধ



481 নাম : সুনীল চন্দ পিতাৰ নাম: সুৰেন্দ্ৰ চন্দ ঘৰ নং : ১৯৩ বয়স : 60 লিঙ্গ : পুৰুষ	JRQ9141564 ফটো উপলব্ধ	D 482 নাম : মঞ্জু চন্দ স্বামীৰ নাম: সুনীল চন্দ ঘৰ নং : ১৯৩ বয়স : 55 লিঙ্গ : মহিলা	JRQ9141575 ফটো উপলব্ধ	D 483 নাম : সুভল চন্দ পিতাৰ নাম: সুৰেন্দ্ৰ চন্দ ঘৰ নং : ১৯৩ বয়স : 55 লিঙ্গ : পুৰুষ	JRQ9141586 ফটো উপলব্ধ
D 484 নাম : স্মিতি চন্দ স্বামীৰ নাম: সুভল চন্দ ঘৰ নং : ১৯৩ বয়স : 50 লিঙ্গ : মহিলা	JRQ9141597 ফটো উপলব্ধ	485 নাম : সুৰজ কুমাৰ চণ্ড পিতাৰ নাম: চুনিল চন্দ ঘৰ নং : ১৯৩ বয়স : 26 লিঙ্গ : পুৰুষ	JRQ0492447 ফটো উপলব্ধ	486 নাম : সুভাষ কুমাৰ চন্দ পিতাৰ নাম: সুবল কুমাৰ চন্দ ঘৰ নং : 193 বয়স : 25 লিঙ্গ : পুৰুষ	QDM0056820 ফটো উপলব্ধ
487 নাম : পুনম চণ্ড পিতাৰ নাম: সুনীল চণ্ড ঘৰ নং : ১৯৩ বয়স : 24 লিঙ্গ : মহিলা	JRQ1150465 ফটো উপলব্ধ	488 নাম : মিচামি চন্দ পিতাৰ নাম: সুবল চন্দ ঘৰ নং : 193 বয়স : 20 লিঙ্গ : মহিলা	QDM0056382 ফটো উপলব্ধ	489 নাম : স্বপন কুমাৰ দেব পিতাৰ নাম: নীলকমল দেব ঘৰ নং : ১৯৫ বয়স : 69 লিঙ্গ : পুৰুষ	JRQ9141600 ফটো উপলব্ধ
490 নাম : জলী দেব স্বামীৰ নাম: স্বপন দেব ঘৰ নং : ১৯৫ বয়স : 63 লিঙ্গ : মহিলা	JRQ9141611 ফটো উপলব্ধ	491 নাম : অভিজিত দেব পিতাৰ নাম: স্বপন কুমাৰ দেব ঘৰ নং : ১৯৫ বয়স : 41 লিঙ্গ : পুৰুষ	JRQ9141622 ফটো উপলব্ধ	492 নাম : অপৰ্না দেব পিতাৰ নাম: স্বপন কুমাৰ দেব ঘৰ নং : ১৯৫ বয়স : 37 লিঙ্গ : মহিলা	JRQ0053066 ফটো উপলব্ধ
493 নাম : মাম্পী ঘোষ স্বামীৰ নাম: অভিজিত দেব ঘৰ নং : 195 বয়স : 26 লিঙ্গ : মহিলা	QDM0049379 ফটো উপলব্ধ	494 নাম : দিপক ঘোষ পিতাৰ নাম: নৰেন্দ্ৰ ঘোষ ঘৰ নং : ১৯৬ বয়স : 43 লিঙ্গ : পুৰুষ	JRQ9134569 ফটো উপলব্ধ	495 নাম : বিপ্লব ঘোষ পিতাৰ নাম: নৰেন্দ্ৰ ঘোষ ঘৰ নং : ১৯৬ বয়স : 39 লিঙ্গ : পুৰুষ	JRQ9134570 ফটো উপলব্ধ
496 নাম : কমল ঘোষ পিতাৰ নাম: নৰেন্দ্ৰ ঘোষ ঘৰ নং : ১৯৬ বয়স : 36 লিঙ্গ : পুৰুষ	JRQ9134581 ফটো উপলব্ধ	497 নাম : মাম্পি ঘোষ দেবনাথ স্বামীৰ নাম: দীপক ঘোষ ঘৰ নং : ১৯৬ বয়স : 30 লিঙ্গ : মহিলা	JRQ0326272 ফটো উপলব্ধ	498 নাম : সৰস্বতী ঘোষ স্বামীৰ নাম: গৌৰাংগ ঘৰ নং : ১৯৭ বয়স : 65 লিঙ্গ : মহিলা	JRQ9134605 ফটো উপলব্ধ
499 নাম : নাৰায়ণ ঘোষ পিতাৰ নাম: গৌৰাংগ ঘোষ ঘৰ নং : ১৯৭ বয়স : 45 লিঙ্গ : পুৰুষ	JRQ0233668 ফটো উপলব্ধ	500 নাম : গোপাল ঘোষ পিতাৰ নাম: গৌৰাংগ ঘোষ ঘৰ নং : ১৯৭ বয়স : 42 লিঙ্গ : পুৰুষ	JRQ0233676 ফটো উপলব্ধ	501 নাম : নেপাল ঘোষ পিতাৰ নাম: গৌৰাংগ ঘোষ ঘৰ নং : ১৯৭ বয়স : 36 লিঙ্গ : পুৰুষ	JRQ0053678 ফটো উপলব্ধ
502 নাম : সীমা ঘোষ স্বামীৰ নাম: নাৰায়ণ ঘোষ ঘৰ নং : ১৯৭ বয়স : 36 লিঙ্গ : মহিলা	JRQ0053686 ফটো উপলব্ধ	503 নাম : সুস্মিতা ঘোষ স্বামীৰ নাম: নেপাল ঘোষ ঘৰ নং : ১৯৭ বয়স : 31 লিঙ্গ : মহিলা	JRQ0053777 ফটো উপলব্ধ	504 নাম : পিথকি ঘোষ স্বামীৰ নাম: গোপাল ঘোষ ঘৰ নং : ১৯৭ বয়স : 30 লিঙ্গ : মহিলা	JRQ0325514 ফটো উপলব্ধ
505 নাম : তাপস ঘোষ পিতাৰ নাম: গৌৰাংগ ঘোষ ঘৰ নং : ১৯৭ বয়স : 28 লিঙ্গ : পুৰুষ	JRQ0233825 ফটো উপলব্ধ	506 নাম : বতন ঘোষ পিতাৰ নাম: বমেশ ঘোষ ঘৰ নং : ১৯৮ বয়স : 62 লিঙ্গ : মহিলা	JRQ9134616 ফটো উপলব্ধ	507 নাম : নিয়তী ঘোষ স্বামীৰ নাম: বতন ঘোষ ঘৰ নং : ১৯৮ বয়স : 52 লিঙ্গ : মহিলা	JRQ9134627 ফটো উপলব্ধ
508 নাম : প্ৰিয়া ঘোষ পিতাৰ নাম: বতন ঘোষ ঘৰ নং : 198 বয়স : 27 লিঙ্গ : পুৰুষ	QDM0023069 ফটো উপলব্ধ	509 নাম : পুষ্পা বৰুৱা স্বামীৰ নাম: পদুম বৰুৱা ঘৰ নং : ১৯৯ বয়স : 52 লিঙ্গ : মহিলা	JRQ9134638 ফটো উপলব্ধ	510 নাম : জ্যোতিৰ্ময় বৰুৱা পিতাৰ নাম: পদুম বৰুৱা ঘৰ নং : ১৯৯ বয়স : 27 লিঙ্গ : পুৰুষ	JRQ0234526 ফটো উপলব্ধ



511 নাম : গৌতম শৰ্মা পিতাৰ নাম: ভবেন্দ্ৰ নাথ শৰ্মা ঘৰ নং : ১৯৯ক বয়স : 37 লিঙ্গ : পুৰুষ	JRQ9134649 ফটো উপলব্ধ	E 512 নাম : ববিশংকৰ সূত্ৰধৰ পিতাৰ নাম: বমেশ সূত্ৰধৰ ঘৰ নং : ৩০৬ বয়স : 63 লিঙ্গ : পুৰুষ	JRQ9134650 ফটো উপলব্ধ	513 নাম : তপৰ্ণা সূত্ৰধৰ স্বামীৰ নাম: ববিশংকৰ সূত্ৰধৰ ঘৰ নং : ২০০ বয়স : 51 লিঙ্গ : মহিলা	JRQ9134661 ফটো উপলব্ধ
514 নাম : বঞ্জন কুমাৰ সূত্ৰধৰ পিতাৰ নাম: ববি শঙ্কৰ সূত্ৰধৰ ঘৰ নং : ২০০ বয়স : 29 লিঙ্গ : পুৰুষ	JRQ0236216 ফটো উপলব্ধ	515 নাম : দলাল কৃষ্ণ সূত্ৰধৰ মাতৃৰ নাম: তপৰ্ণা সূত্ৰধৰ ঘৰ নং : 200 বয়স : 21 লিঙ্গ : পুৰুষ	QDM0111443 ফটো উপলব্ধ	E 516 নাম : নৰেন্দ্ৰ সূত্ৰধৰ পিতাৰ নাম: কামিনী ঘৰ নং : ২০১ বয়স : 72 লিঙ্গ : পুৰুষ	JRQ9134672 ফটো উপলব্ধ
E 517 নাম : পুষ্পবানী সূত্ৰধৰ স্বামীৰ নাম: নৰেন্দ্ৰ সূত্ৰধৰ ঘৰ নং : ২০১ বয়স : 68 লিঙ্গ : মহিলা	JRQ9134683 ফটো উপলব্ধ	518 নাম : সাধনশীল শৰ্মা পিতাৰ নাম: গ.য়ানাথশীল শৰ্মা ঘৰ নং : ২০২ বয়স : 72 লিঙ্গ : পুৰুষ	JRQ9134694 ফটো উপলব্ধ	E 519 নাম : মিলনশীল শৰ্মা স্বামীৰ নাম: সাধন শীল শৰ্মা ঘৰ নং : ২০২ বয়স : 62 লিঙ্গ : মহিলা	JRQ9134707 ফটো উপলব্ধ
520 নাম : স্বপনশীল শৰ্মা পিতাৰ নাম: সাধন শীল শৰ্মা ঘৰ নং : ২০২ বয়স : 42 লিঙ্গ : পুৰুষ	JRQ9134718 ফটো উপলব্ধ	521 নাম : তপনশীল শৰ্মা পিতাৰ নাম: সাধন শীল শৰ্মা ঘৰ নং : ২০২ বয়স : 39 লিঙ্গ : পুৰুষ	JRQ9134729 ফটো উপলব্ধ	522 নাম : বতনশীল শৰ্মা পিতাৰ নাম: সাধন শীল শৰ্মা ঘৰ নং : ২০২ বয়স : 37 লিঙ্গ : পুৰুষ	JRQ9134730 ফটো উপলব্ধ
523 নাম : সম্পা সৰকাৰ স্বামীৰ নাম: তপন শীল শৰ্মা ঘৰ নং : ২০২ বয়স : 29 লিঙ্গ : মহিলা	JRQ0623546 ফটো উপলব্ধ	524 নাম : উলী সূত্ৰধৰ পিতাৰ নাম: ববি শংকৰ সূত্ৰধৰ ঘৰ নং : ২০২ বয়স : 24 লিঙ্গ : মহিলা	JRQ0623421 ফটো উপলব্ধ	525 নাম : হেমন দাস পিতাৰ নাম: বাজেন দাস ঘৰ নং : ২০৩ বয়স : 55 লিঙ্গ : পুৰুষ	JRQ9134774 ফটো উপলব্ধ
526 নাম : মুকুল দাস স্বামীৰ নাম: হেমন দাস ঘৰ নং : ২০৩ বয়স : 47 লিঙ্গ : মহিলা	JRQ9134763 ফটো উপলব্ধ	527 নাম : বিটু দাশ পিতাৰ নাম: হেমন দাশ ঘৰ নং : 203 বয়স : 25 লিঙ্গ : পুৰুষ	JRQ0430587 ফটো উপলব্ধ	528 নাম : বিয়া দাস পিতাৰ নাম: হেমন দাস ঘৰ নং : 203 বয়স : 22 লিঙ্গ : মহিলা	QDM0014183 ফটো উপলব্ধ
529 নাম : জয়ন্ত শৰ্মা পিতাৰ নাম: ললিত চন্দ্ৰ শৰ্মা ঘৰ নং : ২০৪ বয়স : 53 লিঙ্গ : পুৰুষ	JRQ9134785 ফটো উপলব্ধ	530 নাম : গাগী গোস্বামী শৰ্মা স্বামীৰ নাম: জয়ন্ত শৰ্মা ঘৰ নং : ২০৪ বয়স : 47 লিঙ্গ : মহিলা	JRQ9134796 ফটো উপলব্ধ	531 নাম : বৰ্ণিল শান্ডিল্য পিতাৰ নাম: জয়ন্ত শৰ্মা ঘৰ নং : 204 বয়স : 22 লিঙ্গ : পুৰুষ	QDM0120527 ফটো উপলব্ধ
# 532 নাম : জৰিন্থা খাতুন স্বামীৰ নাম: চিৰাজ আলি ঘৰ নং : 205 বয়স : 62 লিঙ্গ : মহিলা	JRQ9134809 ফটো উপলব্ধ	533 নাম : হাফিজ উদ্দিন পিতাৰ নাম: চিৰাজ আলি ঘৰ নং : ২০৫ বয়স : 30 লিঙ্গ : পুৰুষ	JRQ2014779 ফটো উপলব্ধ	534 নাম : মামণি বেগম স্বামীৰ নাম: হাফিজ উদ্দিন ঘৰ নং : ২০৫ বয়স : 28 লিঙ্গ : মহিলা	JRQ0238139 ফটো উপলব্ধ
535 নাম : আৰবিনা বেগম স্বামীৰ নাম: দিলদাৰ হুছেইন ঘৰ নং : ২০৫ বয়স : 26 লিঙ্গ : মহিলা	JRQ0570135 ফটো উপলব্ধ	536 নাম : আফ্ৰাম হুছেইন পিতাৰ নাম: আব্দুল জব্বৰ ঘৰ নং : ২০৫ক বয়স : 33 লিঙ্গ : পুৰুষ	JRQ0237966 ফটো উপলব্ধ	E 537 নাম : কমলা বেগম স্বামীৰ নাম: আব্দুল জব্বৰ ঘৰ নং : ২০৫ক বয়স : 56 লিঙ্গ : মহিলা	JRQ9134810 ফটো উপলব্ধ
538 নাম : জাকিৰ হুছেইন পিতাৰ নাম: আব্দুল জব্বৰ ঘৰ নং : ২০৫ক বয়স : 34 লিঙ্গ : পুৰুষ	JRQ9142341 ফটো উপলব্ধ	539 নাম : ছটু সাহু পিতাৰ নাম: বাৰবল সাহ ঘৰ নং : ২০৬ বয়স : 60 লিঙ্গ : পুৰুষ	JRQ2014600 ফটো উপলব্ধ	540 নাম : কান্তি দেৱী স্বামীৰ নাম: ছটু সাহ ঘৰ নং : 206 বয়স : 56 লিঙ্গ : মহিলা	JRQ9966545 ফটো উপলব্ধ



541 নাম : ওম প্ৰকাশ সাহ পিতাৰ নাম: ছটু চাহ ঘৰ নং : ২০৬ বয়স : 38 লিঙ্গ : পুৰুষ	JRQ2014622 ফটো উপলব্ধ	542 নাম : চন্দা সাহ স্বামীৰ নাম: ওম প্ৰকাশ সাহ ঘৰ নং : 206 বয়স : 38 লিঙ্গ : মহিলা	JRQ2032953 ফটো উপলব্ধ	S 543 নাম : গায়ত্ৰী চাহ পিতাৰ নাম: ছটু চাহ ঘৰ নং : ২০৬ বয়স : 33 লিঙ্গ : মহিলা	JRQ2014611 ফটো উপলব্ধ
544 নাম : বিষ্ণু চাহ পিতাৰ নাম: ছটু চাহ ঘৰ নং : ২০৬ বয়স : 29 লিঙ্গ : পুৰুষ	JRQ0238485 ফটো উপলব্ধ	545 নাম : জেছমিন চুলতানা পিতাৰ নাম: বহমত আলি ঘৰ নং : 229 বয়স : 32 লিঙ্গ : মহিলা	CFN1513037 ফটো উপলব্ধ	546 নাম : পম্পী বেগম স্বামীৰ নাম: আজিজুল হক ঘৰ নং : 241 বয়স : 30 লিঙ্গ : মহিলা	JRQ1157833 ফটো উপলব্ধ
547 নাম : বীতাবানী দাস পিতাৰ নাম: অনিল দাস ঘৰ নং : 258 বয়স : 31 লিঙ্গ : মহিলা	CFN2346238 ফটো উপলব্ধ	#2 548 নাম : আশীষ ৰঞ্জন দাস পিতাৰ নাম: সুনীল ৰঞ্জন দাস ঘৰ নং : 322 বয়স : 62 লিঙ্গ : পুৰুষ	LSG1176304 ফটো উপলব্ধ	#2 549 নাম : মিন দাস স্বামীৰ নাম: আশীষ ৰঞ্জন দাস ঘৰ নং : 322 বয়স : 47 লিঙ্গ : মহিলা	LSG1176296 ফটো উপলব্ধ
S2 550 নাম : বনু বেগম পিতাৰ নাম: আকবৰ আলী ঘৰ নং : 348 বয়স : 25 লিঙ্গ : মহিলা	LDT0480814 ফটো উপলব্ধ	551 নাম : ছাফিয়া বেগম স্বামীৰ নাম: আহেৰ আলি ঘৰ নং : 80৮ বয়স : 35 লিঙ্গ : মহিলা	JRQ9238044 ফটো উপলব্ধ	552 নাম : অমৰদীপ পেণ্ড পিতাৰ নাম: দেবেন পেণ্ড ঘৰ নং : 546 বয়স : 50 লিঙ্গ : পুৰুষ	JRQ1038502 ফটো উপলব্ধ
553 নাম : ছালেহা খাতুন স্বামীৰ নাম: আবুবক্কৰ ছিদ্দিক ঘৰ নং : 572 বয়স : 47 লিঙ্গ : মহিলা	DBH1395740 ফটো উপলব্ধ	554 নাম : আবুবক্কৰ চিদ্দিক পিতাৰ নাম: জামিৰ উদ্দিন ঘৰ নং : 572 বয়স : 47 লিঙ্গ : পুৰুষ	DBH1395739 ফটো উপলব্ধ	555 নাম : জিন্দাদুল হক পিতাৰ নাম: আবু বক্কৰ ছিদ্দিক ঘৰ নং : 572 বয়স : 28 লিঙ্গ : পুৰুষ	DBH0735639 ফটো উপলব্ধ
556 নাম : মাচুমা বেগম স্বামীৰ নাম: জিন্দাদুল হক ঘৰ নং : 572 বয়স : 28 লিঙ্গ : মহিলা	QDM0079574 ফটো উপলব্ধ	557 নাম : বিজাবল হক পিতাৰ নাম: আবুবক্কৰ চিদ্দিক ঘৰ নং : 572 বয়স : 22 লিঙ্গ : পুৰুষ	PVO0064014 ফটো উপলব্ধ	S 558 নাম : বাবলী দে পিতাৰ নাম: ভৰতোষ দে ঘৰ নং : 579 বয়স : 48 লিঙ্গ : মহিলা	JRQ8836393 ফটো উপলব্ধ
559 নাম : আব্দুল কাদিৰ পিতাৰ নাম: ইদ্ৰিছ আলি ঘৰ নং : 580 বয়স : 46 লিঙ্গ : পুৰুষ	JRQ0019772 ফটো উপলব্ধ	560 নাম : বাহিমা বেগম স্বামীৰ নাম: আব্দুল কাদিৰ ঘৰ নং : 580 বয়স : 38 লিঙ্গ : মহিলা	JRQ0019773 ফটো উপলব্ধ	561 নাম : বাহিকুল ইছলাম পিতাৰ নাম: আব্দুল কাদিৰ ঘৰ নং : 580 বয়স : 21 লিঙ্গ : পুৰুষ	QDM0091686 ফটো উপলব্ধ
562 নাম : চুলতানা বেজিয়া বেগম স্বামীৰ নাম: হবিবুৰ ৰহমান ঘৰ নং : ৫৮৮ বয়স : 47 লিঙ্গ : মহিলা	JRQ0149419 ফটো উপলব্ধ	563 নাম : হবিবুৰ ৰহমান পিতাৰ নাম: চামচুল হক ঘৰ নং : ৫৮৮ বয়স : 46 লিঙ্গ : পুৰুষ	JRQ0149385 ফটো উপলব্ধ	S 564 নাম : প্ৰদীপ পাল পিতাৰ নাম: পৰিকীৰ্ত পাল ঘৰ নং : ৬০৬ বয়স : 35 লিঙ্গ : পুৰুষ	JRQ2054526 ফটো উপলব্ধ
565 নাম : অজিত বৈশ্য পিতাৰ নাম: শৈলেন্দ্ৰ বৈশ্য ঘৰ নং : 609 বয়স : 44 লিঙ্গ : পুৰুষ	HPQ3436804 ফটো উপলব্ধ	566 নাম : ৰাখী বৈশ্য স্বামীৰ নাম: অজিত বৈশ্য ঘৰ নং : 609 বয়স : 41 লিঙ্গ : মহিলা	HPQ0010646 ফটো উপলব্ধ	567 নাম : সীমা সূত্ৰধৰ পাল স্বামীৰ নাম: দিলু পাল ঘৰ নং : ৬২১ক বয়স : 41 লিঙ্গ : মহিলা	JRQ9142716 ফটো উপলব্ধ
568 নাম : মিনৰাণি চক্ৰবৰ্তী স্বামীৰ নাম: লেট বিধুভূষণ চক্ৰবৰ্তী ঘৰ নং : 629 বয়স : 60 লিঙ্গ : মহিলা	GGF2090020 ফটো উপলব্ধ	569 নাম : মজিয়া সেখ পিতাৰ নাম: আব্দুল জব্বাৰ ঘৰ নং : ৭২১ক বয়স : 47 লিঙ্গ : পুৰুষ	JRQ9142250 ফটো উপলব্ধ	570 নাম : মনোৰাৰা বেগম পিতাৰ নাম: মজিয় শেখ ঘৰ নং : ৭২১ক বয়স : 37 লিঙ্গ : মহিলা	JRQ9142330 ফটো উপলব্ধ



571 নাম : যাদব দেবনাথ পিতাৰ নাম: সধন দেবনাথ ঘৰ নং : ৭২২ক বয়স : 52 লিঙ্গ : পুৰুষ	JRQ9142249 ফটো উপলব্ধ	572 নাম : ধীৰেন সৰকাৰ পিতাৰ নাম: পূৰ্ণ চন্দ্ৰ সৰকাৰ ঘৰ নং : 733 বয়স : 64 লিঙ্গ : পুৰুষ	KLM1989759 ফটো উপলব্ধ	573 নাম : কল্পনা সৰকাৰ স্বামীৰ নাম: ধীৰেন সৰকাৰ ঘৰ নং : 733 বয়স : 58 লিঙ্গ : মহিলা	KLM1989760 ফটো উপলব্ধ
574 নাম : অভিজিত দে পিতাৰ নাম: অৰ্জিত দে ঘৰ নং : 734 বয়স : 48 লিঙ্গ : পুৰুষ	JRQ1165840 ফটো উপলব্ধ	575 নাম : চুমকি দে স্বামীৰ নাম: অভিজিত দে ঘৰ নং : 734 বয়স : 40 লিঙ্গ : মহিলা	JRQ1822895 ফটো উপলব্ধ	576 নাম : পাপিয়া দে পিতাৰ নাম: অভিজিত দে ঘৰ নং : 734 বয়স : 20 লিঙ্গ : মহিলা	QDM0097568 ফটো উপলব্ধ
577 নাম : আয়ুশ দে পিতাৰ নাম: অভিজিত দে ঘৰ নং : 734 বয়স : 19 লিঙ্গ : পুৰুষ	QDM0112839 ফটো উপলব্ধ	578 নাম : সৰু ডে পিতাৰ নাম: সৰুজ্যা কান্ত ডে ঘৰ নং : 759 বয়স : 38 লিঙ্গ : পুৰুষ	JRQ0431072 ফটো উপলব্ধ	579 নাম : শীখা শীল পিতাৰ নাম: ৰবীন্দ্ৰ শীল ঘৰ নং : ৮৭৪ বয়স : 34 লিঙ্গ : মহিলা	LQZ0470047 ফটো উপলব্ধ
580 নাম : হুছেন আলী পিতাৰ নাম: ৰমজান আলী ঘৰ নং : 1002 বয়স : 60 লিঙ্গ : পুৰুষ	JRQ9238953 ফটো উপলব্ধ	581 নাম : জৰিনা বেগম স্বামীৰ নাম: মঃ হুছেইন আলী ঘৰ নং : 1002 বয়স : 51 লিঙ্গ : মহিলা	JRQ9138550 ফটো উপলব্ধ	582 নাম : জেরা শাহানা পিতাৰ নাম: হুছেইন আলী ঘৰ নং : 1002 বয়স : 19 লিঙ্গ : মহিলা	QDM0097097 ফটো উপলব্ধ
583 নাম : পুনম সৰকাৰ পিতাৰ নাম: জগদীশ সৰকাৰ ঘৰ নং : 1402 বয়স : 28 লিঙ্গ : মহিলা	BYH0034876 ফটো উপলব্ধ	S 584 নাম : বিনিতা দাস পিতাৰ নাম: গোবিন্দ দাস ঘৰ নং : ১৬০৪ বয়স : 34 লিঙ্গ : মহিলা	JRQ9141666 ফটো উপলব্ধ	585 নাম : প্ৰিয়া আইচ পিতাৰ নাম: প্ৰদীপ ঘৰ নং : 1607 বয়স : 22 লিঙ্গ : মহিলা	QDM0060376 ফটো উপলব্ধ
586 নাম : আভা আইচ স্বামীৰ নাম: নাৰায়ণ আইচ ঘৰ নং : ১৬০৭ক বয়স : 95 লিঙ্গ : মহিলা	JRQ0220657 ফটো উপলব্ধ	587 নাম : লক্ষ্মী আইচ স্বামীৰ নাম: প্ৰদীপ আইচ ঘৰ নং : ১৬০৭ক বয়স : 58 লিঙ্গ : মহিলা	JRQ0220699 ফটো উপলব্ধ	588 নাম : প্ৰদীপ আইচ পিতাৰ নাম: নাৰায়ণ আইচ ঘৰ নং : ১৬০৭ক বয়স : 57 লিঙ্গ : পুৰুষ	JRQ0220707 ফটো উপলব্ধ
589 নাম : মল্লীকা খাতুন স্বামীৰ নাম: হাফিজ উদ্দিন ঘৰ নং : ১৬১৪ বয়স : 61 লিঙ্গ : মহিলা	JRQ2054559 ফটো উপলব্ধ	590 নাম : নিজাম উদ্দিন পিতাৰ নাম: হাফিজ উদ্দিন ঘৰ নং : ১৬১৪ বয়স : 49 লিঙ্গ : পুৰুষ	JRQ2054560 ফটো উপলব্ধ	591 নাম : তুতা মিয়া পিতাৰ নাম: হাফিজ উদ্দিন ঘৰ নং : ১৬১৪ বয়স : 49 লিঙ্গ : পুৰুষ	JRQ2054582 ফটো উপলব্ধ
592 নাম : ৰমিজা বেগম স্বামীৰ নাম: তোতা মিঞা ঘৰ নং : ১৬১৪ বয়স : 47 লিঙ্গ : মহিলা	JRQ2054593 ফটো উপলব্ধ	593 নাম : আমিৰ হামজা আকন্দ পিতাৰ নাম: নুৰুল ইছলাম আকন্দ ঘৰ নং : ১৬১৪ বয়স : 46 লিঙ্গ : পুৰুষ	JRQ2014655 ফটো উপলব্ধ	594 নাম : চামচুল আলী পিতাৰ নাম: লাচু ওৰাং ঘৰ নং : ১৬১৪ বয়স : 45 লিঙ্গ : পুৰুষ	JRQ0221267 ফটো উপলব্ধ
595 নাম : মনোৰাৰা বেগম স্বামীৰ নাম: নিজম উদ্দিন ঘৰ নং : ১৬১৪ বয়স : 44 লিঙ্গ : মহিলা	JRQ2054571 ফটো উপলব্ধ	596 নাম : ৰান্না বেগম স্বামীৰ নাম: আমিৰ হামজা আকন্দ ঘৰ নং : ১৬১৪ বয়স : 42 লিঙ্গ : মহিলা	JRQ2014633 ফটো উপলব্ধ	597 নাম : হালিমা বেগম মাতৃৰ নাম: মল্লীকা খাতুন ঘৰ নং : ১৬১৪ বয়স : 39 লিঙ্গ : মহিলা	JRQ1303643 ফটো উপলব্ধ
598 নাম : চুফিয়া বেগম স্বামীৰ নাম: চামচুল আলী ঘৰ নং : ১৬১৪ বয়স : 32 লিঙ্গ : মহিলা	JRQ0221309 ফটো উপলব্ধ	599 নাম : ছফিকুল হক পিতাৰ নাম: নিজামুদ্দিন ঘৰ নং : ১৬১৪ বয়স : 28 লিঙ্গ : পুৰুষ	JRQ0221317 ফটো উপলব্ধ	600 নাম : চাজিনা বেগম পিতাৰ নাম: তুতা মিঞা ঘৰ নং : 1614 বয়স : 26 লিঙ্গ : মহিলা	JRQ0428292 ফটো উপলব্ধ



<p>S 601 JRQ0571315</p> <p>নাম : উৰ্মিলা খাতুন পিতাৰ নাম: নাজিম উদ্দীন ঘৰ নং : ১৬১৪ বয়স : ২১ লিঙ্গ : মহিলা</p> <p>ফটো উপলব্ধ</p>	<p>S 602 JRQ0686816</p> <p>নাম : উৰ্মিলা খাতুন পিতাৰ নাম: নাজিম উদ্দীন ঘৰ নং : ১৬১৪ বয়স : ২১ লিঙ্গ : মহিলা</p> <p>ফটো উপলব্ধ</p>	<p>603 JRQ1294941</p> <p>নাম : আলতাৰ ইছলাম আকন্দ পিতাৰ নাম: আমিৰ হামজা আকন্দ ঘৰ নং : ১৬১৪ বয়স : ২৩ লিঙ্গ : পুৰুষ</p> <p>ফটো উপলব্ধ</p>
<p>604 QDM0031658</p> <p>নাম : আফাজুদ্দিন ইছলাম আকন্দ পিতাৰ নাম: আমিৰ হামজা আকন্দ ঘৰ নং : 1614 বয়স : 22 লিঙ্গ : পুৰুষ</p> <p>ফটো উপলব্ধ</p>	<p>605 QDM0118687</p> <p>নাম : নাজিম উদ্দিন পিতাৰ নাম: তোতা মিয়া ঘৰ নং : 1614 বয়স : 22 লিঙ্গ : পুৰুষ</p> <p>ফটো উপলব্ধ</p>	<p>606 QDM0001495</p> <p>নাম : নমিনা খাতুন স্বামীৰ নাম: আলতাৰ ইছলাম আকন্দ ঘৰ নং : 1614 বয়স : 20 লিঙ্গ : মহিলা</p> <p>ফটো উপলব্ধ</p>
<p>607 QDM0064931</p> <p>নাম : ইমৰান হুছেইন মাতৃৰ নাম: চুফিয়া বেগম ঘৰ নং : 1614 বয়স : 20 লিঙ্গ : পুৰুষ</p> <p>ফটো উপলব্ধ</p>	<p>608 QDM0108613</p> <p>নাম : বাজিবুল ইছলাম আকন্দ পিতাৰ নাম: আমিৰ হামজা আকন্দ ঘৰ নং : 1614 বয়স : 20 লিঙ্গ : পুৰুষ</p> <p>ফটো উপলব্ধ</p>	<p>609 JRQ2014644</p> <p>নাম : তুতা মিঞা পিতাৰ নাম: আমিৰ উদ্দিন ঘৰ নং : ১৬১৫ বয়স : 60 লিঙ্গ : পুৰুষ</p> <p>ফটো উপলব্ধ</p>
<p>610 JRQ2014666</p> <p>নাম : গুল নেহাৰ স্বামীৰ নাম: তুতা মিঞা ঘৰ নং : ১৬১৫ বয়স : 52 লিঙ্গ : মহিলা</p> <p>ফটো উপলব্ধ</p>	<p>611 JRQ0401521</p> <p>নাম : ইমৰান হুছেইন পিতাৰ নাম: তোতা মিঞা ঘৰ নং : ১৬১৫ বয়স : 26 লিঙ্গ : পুৰুষ</p> <p>ফটো উপলব্ধ</p>	<p>S 612 JRQ2014677</p> <p>নাম : নুপেন্দ নাথ ঘোষ পিতাৰ নাম: শতীশ চন্দ্ৰ ঘোষ ঘৰ নং : ১৬১৬ বয়স : 48 লিঙ্গ : পুৰুষ</p> <p>ফটো উপলব্ধ</p>
<p>S 613 JRQ0221358</p> <p>নাম : মাধুৰী ঘোষ স্বামীৰ নাম: নুপেন্দ নাথ ঘোষ ঘৰ নং : ১৬১৬ বয়স : 87 লিঙ্গ : মহিলা</p> <p>ফটো উপলব্ধ</p>	<p>S 614 CFN1329531</p> <p>নাম : বিনিতা শীল পিতাৰ নাম: বাদল শীল ঘৰ নং : 1616 বয়স : 23 লিঙ্গ : মহিলা</p> <p>ফটো উপলব্ধ</p>	<p>615 JRQ0571216</p> <p>নাম : দিপঙ্কৰ দাস পিতাৰ নাম: সুভাষ দাস ঘৰ নং : ১৬১৬ গ বয়স : 24 লিঙ্গ : পুৰুষ</p> <p>ফটো উপলব্ধ</p>
<p>616 JRQ0338582</p> <p>নাম : সুভাষ দাস পিতাৰ নাম: আবিলাস দাস ঘৰ নং : ১৬১৬ গ বয়স : 52 লিঙ্গ : পুৰুষ</p> <p>ফটো উপলব্ধ</p>	<p>617 JRQ0327742</p> <p>নাম : অনিতা দাস স্বামীৰ নাম: সুভাষ দাস ঘৰ নং : ১৬১৬ গ বয়স : 45 লিঙ্গ : মহিলা</p> <p>ফটো উপলব্ধ</p>	<p>618 QDM0074229</p> <p>নাম : পূজা দাস পিতাৰ নাম: সুভাষ দাস ঘৰ নং : ১৬১৬ গ বয়স : 19 লিঙ্গ : মহিলা</p> <p>ফটো উপলব্ধ</p>
<p>619 JRQ0337584</p> <p>নাম : আব্দুল শ্বহিদ পিতাৰ নাম: আব্দুল কাদিৰ ঘৰ নং : ১৬১৬ ক বয়স : 41 লিঙ্গ : পুৰুষ</p> <p>ফটো উপলব্ধ</p>	<p>620 JRQ0571232</p> <p>নাম : বিটু শৰ্মা পিতাৰ নাম: পৰিমল শৰ্মা ঘৰ নং : ১৬১৬ খ বয়স : 25 লিঙ্গ : পুৰুষ</p> <p>ফটো উপলব্ধ</p>	<p>621 JRQ0337592</p> <p>নাম : অৰ্চনা শৰ্মা স্বামীৰ নাম: পৰিমল শৰ্মা ঘৰ নং : ১৬১৬ খ বয়স : 53 লিঙ্গ : মহিলা</p> <p>ফটো উপলব্ধ</p>
<p>622 JRQ0338004</p> <p>নাম : হৰি শৰ্মা পিতাৰ নাম: পৰিমল শৰ্মা ঘৰ নং : ১৬১৬ খ বয়স : 31 লিঙ্গ : পুৰুষ</p> <p>ফটো উপলব্ধ</p>	<p>623 JRQ0327163</p> <p>নাম : মিন্টু শৰ্মা পিতাৰ নাম: পৰিমল শৰ্মা ঘৰ নং : ১৬১৬ খ বয়স : 27 লিঙ্গ : পুৰুষ</p> <p>ফটো উপলব্ধ</p>	<p>624 JRQ0327924</p> <p>নাম : বাদল ঘোষ পিতাৰ নাম: হেমা ঘোষ ঘৰ নং : ১৬১৭ বয়স : 65 লিঙ্গ : পুৰুষ</p> <p>ফটো উপলব্ধ</p>
<p>625 JRQ0328161</p> <p>নাম : সীতা ঘোষ স্বামীৰ নাম: বাদল ঘোষ ঘৰ নং : ১৬১৭ বয়স : 59 লিঙ্গ : মহিলা</p> <p>ফটো উপলব্ধ</p>	<p>626 JRQ0328591</p> <p>নাম : বাজু ঘোষ পিতাৰ নাম: বাদল ঘোষ ঘৰ নং : ১৬১৭ বয়স : 49 লিঙ্গ : পুৰুষ</p> <p>ফটো উপলব্ধ</p>	<p>627 JRQ0328500</p> <p>নাম : মিনতি ঘোষ স্বামীৰ নাম: বাজু ঘোষ ঘৰ নং : ১৬১৭ বয়স : 49 লিঙ্গ : মহিলা</p> <p>ফটো উপলব্ধ</p>
<p>628 JRQ0431221</p> <p>নাম : আশা ঘোষ পিতাৰ নাম: বাদল ঘোষ ঘৰ নং : 1617 বয়স : 40 লিঙ্গ : মহিলা</p> <p>ফটো উপলব্ধ</p>	<p>629 JRQ0326462</p> <p>নাম : বিজু ঘোষ পিতাৰ নাম: বাদল ঘোষ ঘৰ নং : ১৬১৭ বয়স : 36 লিঙ্গ : পুৰুষ</p> <p>ফটো উপলব্ধ</p>	<p>630 JRQ0430942</p> <p>নাম : পিংকি ঘোষ পিতাৰ নাম: বাজু ঘোষ ঘৰ নং : 1617 বয়স : 28 লিঙ্গ : মহিলা</p> <p>ফটো উপলব্ধ</p>



631 নাম : বমজান আলী পিতাৰ নাম: সুকুৰ আলী ঘৰ নং : 1617 বয়স : 27 লিঙ্গ : পুৰুষ	JRQ0432211 ফটো উপলব্ধ	632 নাম : হাচিনা খাতুন স্বামীৰ নাম: বমজান আলী ঘৰ নং : 1619 বয়স : 27 লিঙ্গ : মহিলা	JRQ2069300 ফটো উপলব্ধ	633 নাম : সংজু ঘোষ পিতাৰ নাম: বাজু ঘোষ ঘৰ নং : 1619 বয়স : 25 লিঙ্গ : পুৰুষ	JRQ1303536 ফটো উপলব্ধ
634 নাম : সুভদ্রা ঘোষ স্বামীৰ নাম: বিজু ঘোষ ঘৰ নং : 1617 বয়স : 25 লিঙ্গ : মহিলা	QDM0062042 ফটো উপলব্ধ	635 নাম : নিলাশী ৰাভা ঘোষ স্বামীৰ নাম: সংজু ঘোষ ঘৰ নং : 1617 বয়স : 23 লিঙ্গ : মহিলা	QDM0073692 ফটো উপলব্ধ	636 নাম : নাজমল হুছেইন পিতাৰ নাম: নবী হুছেইন ঘৰ নং : 1617 বয়স : 20 লিঙ্গ : পুৰুষ	QDM0089888 ফটো উপলব্ধ
637 নাম : নবী হুছেইন পিতাৰ নাম: শুকুৰ আলী ঘৰ নং : 1619 বয়স : 39 লিঙ্গ : পুৰুষ	JRQ0314914 ফটো উপলব্ধ	638 নাম : হুচেন আলি পিতাৰ নাম: আব্বাহ আলি ঘৰ নং : 1698 বয়স : 55 লিঙ্গ : পুৰুষ	JRQ0491795 ফটো উপলব্ধ	639 নাম : চিত্তৰঞ্জন মজুমদাৰ পিতাৰ নাম: নৰেশ চন্দ্ৰ মজুমদাৰ ঘৰ নং : 1619 বয়স : 60 লিঙ্গ : পুৰুষ	JRQ0492298 ফটো উপলব্ধ
E 640 নাম : আৰতী মজুমদাৰ স্বামীৰ নাম: চিত্তৰঞ্জন মজুমদাৰ ঘৰ নং : 1619 বয়স : 53 লিঙ্গ : মহিলা	JRQ0492322 ফটো উপলব্ধ	641 নাম : পিংকু মজুমদাৰ পিতাৰ নাম: চিত্তৰঞ্জন মজুমদাৰ ঘৰ নং : 1619 বয়স : 39 লিঙ্গ : পুৰুষ	JRQ0492371 ফটো উপলব্ধ	642 নাম : দীপা মজুমদাৰ পিতাৰ নাম: চিত্তৰঞ্জন মজুমদাৰ ঘৰ নং : 1619 বয়স : 37 লিঙ্গ : মহিলা	JRQ0492405 ফটো উপলব্ধ
643 নাম : পূজা ৰাণী বনিক মজুমদাৰ স্বামীৰ নাম: পিঙ্কু মজুমদাৰ ঘৰ নং : 1619 বয়স : 30 লিঙ্গ : মহিলা	JRQ0541128 ফটো উপলব্ধ	644 নাম : উপেন দাস পিতাৰ নাম: মনীন্দ্ৰ দাস ঘৰ নং : 1662 বয়স : 48 লিঙ্গ : পুৰুষ	GZH2522158 ফটো উপলব্ধ	645 নাম : চুমি দাস স্বামীৰ নাম: উপেন দাস ঘৰ নং : 1662 বয়স : 46 লিঙ্গ : মহিলা	GZH2522169 ফটো উপলব্ধ
646 নাম : চুবজ জান স্বামীৰ নাম: হুছেইন আলী ঘৰ নং : 1698 বয়স : 56 লিঙ্গ : মহিলা	JRQ0708339 ফটো উপলব্ধ	S 647 নাম : জোন্নাৰা স্বামীৰ নাম: আব্দুল হকিম ঘৰ নং : 1620 বয়স : 55 লিঙ্গ : মহিলা	JRQ0623744 ফটো উপলব্ধ	648 নাম : ৰাজীব মিত্ৰ পিতাৰ নাম: নিপেন ঘৰ নং : 2695 বয়স : 22 লিঙ্গ : পুৰুষ	QDM0062380 ফটো উপলব্ধ
649 নাম : নিপেন মিত্ৰ পিতাৰ নাম: যোগেন্দ্ৰ মিত্ৰ ঘৰ নং : 2695 বয়স : 56 লিঙ্গ : পুৰুষ	HPQ0007180 ফটো উপলব্ধ	650 নাম : বীনা দেবনাথ মিত্ৰ স্বামীৰ নাম: নিপেন মিত্ৰ ঘৰ নং : 2695 বয়স : 41 লিঙ্গ : মহিলা	HPQ0007181 ফটো উপলব্ধ	651 নাম : অৰ্পনা শীল ৰায় স্বামীৰ নাম: সঞ্জয় ৰায় ঘৰ নং : 2998 বয়স : 24 লিঙ্গ : মহিলা	HBP0485847 ফটো উপলব্ধ
652 নাম : ৰিম্পী ঘোষ বিন পিতাৰ নাম: সুবোধ ঘোষ ঘৰ নং : 3594 বয়স : 26 লিঙ্গ : মহিলা	QDM0023325 ফটো উপলব্ধ	653 নাম : আব্দুল জলিল পিতাৰ নাম: আব্দুল হুছেইন ঘৰ নং : 5003 বয়স : 55 লিঙ্গ : পুৰুষ	DNB1858282 ফটো উপলব্ধ	654 নাম : মালেকা খাতুন স্বামীৰ নাম: আব্দুল জলিল ঘৰ নং : 5003 বয়স : 54 লিঙ্গ : মহিলা	DNB1858293 ফটো উপলব্ধ
655 নাম : মনি দলে স্বামীৰ নাম: অমৰদীপ পেণ্ড ঘৰ নং : সী/ও অমৰদীপ পেণ্ড বয়স : 36 লিঙ্গ : মহিলা	JSP6936909 ফটো উপলব্ধ	656 নাম : নিজাম উদ্দীন পিতাৰ নাম: হাৰেজ আলী ঘৰ নং : হাউচ নো -77 বয়স : 23 লিঙ্গ : পুৰুষ	JRQ2107118 ফটো উপলব্ধ	657 নাম : ইছনাৰা বেগম পিতাৰ নাম: নবী হুছেইন ঘৰ নং : ঘৰ নং-112 বয়স : 29 লিঙ্গ : মহিলা	JRQ2108603 ফটো উপলব্ধ



658	1	JRQ0506949
নাম : ইপ্তিছাম ফাৰহানা পিতাৰ নাম : ইদ্রিছ আলী ঘৰ নং : 146 বয়স : 28 লিঙ্গ : মহিলা		
ফটো উপলব্ধ		

#2 659	1	QDM0125443
নাম : নিজৰা খাতুন পিতাৰ নাম : আব্দুল মতিন ঘৰ নং : 119 বয়স : 19 লিঙ্গ : মহিলা		
ফটো উপলব্ধ		

660	1	QDM0125492
নাম : আজগৰ আলী পিতাৰ নাম : চান মিঞা ঘৰ নং : 184 বয়স : 18 লিঙ্গ : পুৰুষ		
ফটো উপলব্ধ		

661	1	QDM0125526
নাম : মেহেৰুন নেছা পিতাৰ নাম : আব্দুল মতিন ঘৰ নং : 119 বয়স : 20 লিঙ্গ : মহিলা		
ফটো উপলব্ধ		

662	1	QDM0125781
নাম : আশিক ইকবাল পিতাৰ নাম : বাবুল আলী ঘৰ নং : 119 বয়স : 20 লিঙ্গ : পুৰুষ		
ফটো উপলব্ধ		

663	1	QDM0126409
নাম : অংকিত দাস পিতাৰ নাম : আশীষ বঞ্জন দাস ঘৰ নং : 322 বয়স : 20 লিঙ্গ : পুৰুষ		
ফটো উপলব্ধ		

664	1	QDM0128363
নাম : আনিসা বয় পিতাৰ নাম : মহেন্দ্ৰ বয় ঘৰ নং : 175 বয়স : 18 লিঙ্গ : মহিলা		
ফটো উপলব্ধ		

665	1	QDM0128819
নাম : বিন্দিয়া দাস স্বামীৰ নাম : অবিনাশ ভৌমিক ঘৰ নং : 166 বয়স : 19 লিঙ্গ : মহিলা		
ফটো উপলব্ধ		

666	1	QDM0132076
নাম : লক্ষী দাস পিতাৰ নাম : নৰেন দাস ঘৰ নং : 139 বয়স : 20 লিঙ্গ : মহিলা		
ফটো উপলব্ধ		

667	1	QDM0139626
নাম : জাকিৰুন ইছলাম পিতাৰ নাম : ৰমজান আলী ঘৰ নং : 186 বয়স : 20 লিঙ্গ : পুৰুষ		
ফটো উপলব্ধ		

668	1	DNB1320929
নাম : কৃষ্ণগোপাল সাহা পিতাৰ নাম : ননীগোপাল সাহা ঘৰ নং : 138 বয়স : 59 লিঙ্গ : পুৰুষ		
ফটো উপলব্ধ		

669	1	DNB0688564
নাম : পিন্টু সাহা পিতাৰ নাম : কৃষ্ণ গোপাল সাহা ঘৰ নং : 138 বয়স : 34 লিঙ্গ : পুৰুষ		
ফটো উপলব্ধ		

S 670	1	JRQ1043829
নাম : ডঃ. অখিল বৰুৱা পিতাৰ নাম : শুভ বৰুৱা ঘৰ নং : 306 বয়স : 56 লিঙ্গ : পুৰুষ		
ফটো উপলব্ধ		



671	1	HGC1777248
নাম : অংকুমনি দেবী পিতাৰ নাম: পদ্ম শৰ্মা ঘৰ নং : 1516 বয়স : 33 লিঙ্গ : মহিলা		
ফটো উপলব্ধ		

672	1	QDM0156851
নাম : নিলিমা খাতুন মাতৃৰ নাম: বনা লাইলা ঘৰ নং : 159 বয়স : 21 লিঙ্গ : মহিলা		
ফটো উপলব্ধ		

673	1	DNB1320930
নাম : কল্পনা সাহা স্বামীৰ নাম: কৃষ্ণগোপাল সাহা ঘৰ নং : 138 বয়স : 54 লিঙ্গ : মহিলা		
ফটো উপলব্ধ		

674	1	QDM0162198
নাম : বঙিলী শীল স্বামীৰ নাম: নিৰঞ্জন শীল ঘৰ নং : 148 বয়স : 55 লিঙ্গ : মহিলা		
ফটো উপলব্ধ		

675	1	QDM0162180
নাম : নিৰঞ্জন শীল পিতাৰ নাম: ধীৰেন্দ্ৰ শীল ঘৰ নং : 148 বয়স : 57 লিঙ্গ : পুৰুষ		
ফটো উপলব্ধ		

676	1	QDM0162073
নাম : ইমৰান হুছেইন পিতাৰ নাম: মৌজিয়া সেখ ঘৰ নং : 721 বয়স : 19 লিঙ্গ : পুৰুষ		
ফটো উপলব্ধ		

677	1	QDM0165159
নাম : বিলকিছ চুলতান পিতাৰ নাম: বাবুল আলী ঘৰ নং : 119 বয়স : 23 লিঙ্গ : মহিলা		
ফটো উপলব্ধ		

ভোটাৰৰ সাৰাংশ

A) ভোটাৰৰ সংখ্যা

	তালিকাৰ প্ৰকাৰ	তালিকাৰ চিনাক্তকৰণ	ভোটাৰৰ সংখ্যা				
			পুৰুষ	মহিলা	৩য় লিঙ্গ	মুঠ	
I	মূল তালিকা	মূল তালিকা	বিশেষ সংশোধন, 2026 চনৰ পূৰ্বৰ 2025 চনৰ মূল তালিকাৰ লগত থকা সংযোজন সমূহ একত্ৰিতকৰন কৰা তালিকা।	331	326	0	657
II	যোগ তালিকা	পৰিপূৰক 1	বিশেষ সংক্ষিপ্ত সংশোধন, 2026	7	6	0	13
		পৰিপূৰক 2	অনবিচ্ছিন্ন সংশোধন 2026	2	5	0	7
			মুঠ	9	11	0	20
III	বিয়োজন তালিকা	পৰিপূৰক 1	বিশেষ সংক্ষিপ্ত সংশোধন, 2026	30	33	0	63
		পৰিপূৰক 2	অনবিচ্ছিন্ন সংশোধন 2026	3	2	0	5
			মুঠ	33	35	0	68
IV	লিংগ ক্ষেত্ৰত পৰিবৰ্তনৰ বাবে পাৰ্থক্য			0	0	0	0
এই সংশোধনৰ পিছত ভোটাৰ তালিকাত ভোটাৰৰ মুঠ সংখ্যা (I+II-III+IV)				307	302	0	609

B) শুধৰনীৰ সংখ্যা

তালিকাৰ প্ৰকাৰ	তালিকাৰ চিনাক্তকৰণ	শুধৰনীৰ সংখ্যা
পৰিপূৰক 1	বিশেষ সংক্ষিপ্ত সংশোধন, 2026	4
পৰিপূৰক 2	অনবিচ্ছিন্ন সংশোধন 2026	4
	মুঠ	8

নিৰ্বাচক পঞ্জীয়ন বিষয়াৰ স্বাক্ষৰ

E-মৃত, S-স্থানান্তৰিত/ বাসস্থান পৰিবৰ্তন, R-প্ৰতিলিপি, M-নিখোজ, Q-অযোগ্য